

निर्वाचक नामावली 2026 S20 राजस्थान

विधान सभा क्षेत्र की संख्या , नाम व आरक्षण स्थिति : 143 - भीनमाल (सामान्य)		भाग संख्या : : 296																								
संसदीय निर्वाचन क्षेत्र की संख्या, नाम व आरक्षण स्थिति, जिसमें विधान सभा निर्वाचन क्षेत्र स्थित है : 18 - जालोर (सामान्य)																										
1. पुनरीक्षण का विवरण																										
पुनरीक्षण का वर्ष :	2026	निर्वाचक नामावली की पहचान :																								
अर्हता तिथि :	01-01-2026	समस्त पूरकों को समेकित करते हुए विशेष गहन पुनरीक्षण 2026 की मूल नामावली																								
पुनरीक्षण का स्वरूप :	विशेष गहन पुनरीक्षण - 2026																									
प्रकाशन की तिथि :	21-02-2026																									
2. भाग व मतदान क्षेत्र का विवरण :																										
भाग में आने वाले अनुभागों की संख्या और नाम :																										
1-भोलों का वास मुख्य आबादी,थूर 2-रबारियों का बास मुख्य आबादी,थूर		<table style="width: 100%; border-collapse: collapse;"> <tr> <td style="width: 60%;">मुख्य शहर / मुख्य ग्राम</td> <td style="width: 10%;">:</td> <td style="width: 30%;">थुर</td> </tr> <tr> <td>वार्ड</td> <td>:</td> <td></td> </tr> <tr> <td>पोस्ट ऑफिस</td> <td>:</td> <td>THOOR BO</td> </tr> <tr> <td>पुलिस थाना</td> <td>:</td> <td>रामसीन</td> </tr> <tr> <td>तहसील</td> <td>:</td> <td>जसवंतपुरा</td> </tr> <tr> <td>जिला</td> <td>:</td> <td>जालौर</td> </tr> <tr> <td>पिन कोड</td> <td>:</td> <td>307803</td> </tr> </table>				मुख्य शहर / मुख्य ग्राम	:	थुर	वार्ड	:		पोस्ट ऑफिस	:	THOOR BO	पुलिस थाना	:	रामसीन	तहसील	:	जसवंतपुरा	जिला	:	जालौर	पिन कोड	:	307803
मुख्य शहर / मुख्य ग्राम	:	थुर																								
वार्ड	:																									
पोस्ट ऑफिस	:	THOOR BO																								
पुलिस थाना	:	रामसीन																								
तहसील	:	जसवंतपुरा																								
जिला	:	जालौर																								
पिन कोड	:	307803																								
3. मतदान केंद्र का विवरण																										
मतदान केंद्र की संख्या व नाम :		मतदान केन्द्र की विशेष हैसियत (पुरुष/महिला/सामान्य) :		सामान्य																						
296 - मामाजी का गोलुआ थूर		इस मतदान क्षेत्र के सहायक (ऑक्जिलियरी) मतदान केन्द्रों की संख्या :		0																						
मतदान केंद्र का भवन व पता :																										
महात्मा गांधी राजकीय विद्यालय मामाजी का गोलुआ, कमरा नंबर 02, थूर																										
4. मतदाताओं की संख्या :																										
आरंभिक क्रम	अंतिम क्रम	मतदाताओं की संख्या																								
संख्या	संख्या	पुरुष	महिला	तृतीय लिंग	कुल																					
1	630	336	294	0	630																					

निर्वाचक रजिस्ट्रीकरण अधिकारी द्वारा जारी

Nazri Naksha



Google Map View



Polling Station Building Front View



Polling Station Front View



Cad View

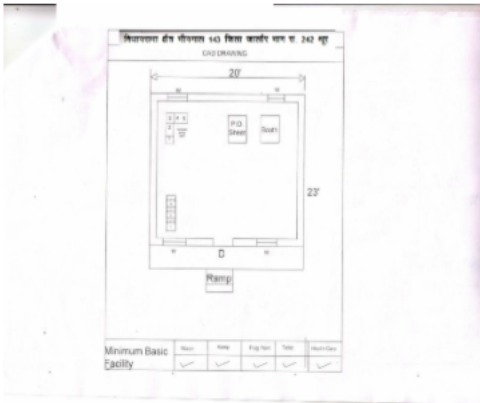

Key MAP View

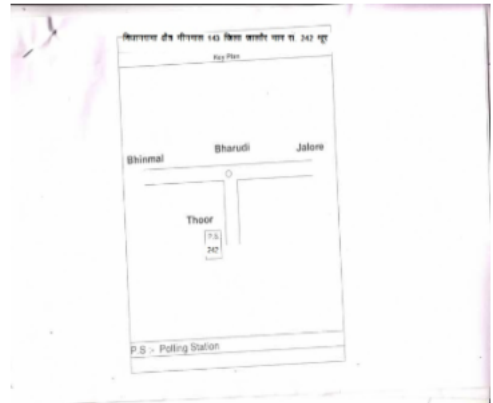

1	NAE2133171	निर्वाचक का नाम : प्रकाश कुमार पिता का नाम: भोना राम गृह संख्या : 220 उम्र : 23 लिंग : पुरुष	2	NAE2133106	निर्वाचक का नाम : हीरा राम पिता का नाम: भोना राम गृह संख्या : 220 उम्र : 21 लिंग : पुरुष	3	RJ/22/171/435248	निर्वाचक का नाम : लक्ष्मी पति का नाम: धरमा गृह संख्या : 453 उम्र : 83 लिंग : महिला
4	RJ/22/171/435251	निर्वाचक का नाम : कनीया पिता का नाम: धरमा गृह संख्या : 453 उम्र : 53 लिंग : पुरुष	5	LCN1456177	निर्वाचक का नाम : सूकी पति का नाम: कनीया गृह संख्या : 453 उम्र : 44 लिंग : महिला	6	LCN1456185	निर्वाचक का नाम : दीवा पति का नाम: जेषा गृह संख्या : 454 उम्र : 57 लिंग : महिला
7	NAE1010966	निर्वाचक का नाम : मफाराम पिता का नाम: जेषाराम गृह संख्या : 454 उम्र : 32 लिंग : पुरुष	8	NAE1010974	निर्वाचक का नाम : अणसी देवी पति का नाम: मफाराम गृह संख्या : 454 उम्र : 32 लिंग : महिला	9	RJ/22/171/435252	निर्वाचक का नाम : हंजा पति का नाम: लाखा गृह संख्या : 455 उम्र : 84 लिंग : महिला
10	NAE1799964	निर्वाचक का नाम : शांतीलाल माता का नाम: हंजा देवी गृह संख्या : 455 उम्र : 43 लिंग : पुरुष	11	NAE0089425	निर्वाचक का नाम : नारणाराम पिता का नाम: लाखाराम गृह संख्या : 455 उम्र : 38 लिंग : पुरुष	12	NAE0089433	निर्वाचक का नाम : रेखा देवी पति का नाम: नारणाराम गृह संख्या : 455 उम्र : 37 लिंग : महिला
13	NAE0541326	निर्वाचक का नाम : डेली देवी पति का नाम: कपुराराम गृह संख्या : 456 उम्र : 78 लिंग : महिला	14	RJ/22/171/436047	निर्वाचक का नाम : खीमा पिता का नाम: भूरा गृह संख्या : 456 उम्र : 75 लिंग : पुरुष	15	LCN1456193	निर्वाचक का नाम : सणगी देवी पति का नाम: खीमा राम गृह संख्या : 456 उम्र : 71 लिंग : महिला
16	NAE0541367	निर्वाचक का नाम : मसराराम पिता का नाम: कपुराराम गृह संख्या : 456 उम्र : 59 लिंग : पुरुष	17	NAE0541342	निर्वाचक का नाम : करमीराम पिता का नाम: कपुराराम गृह संख्या : 456 उम्र : 53 लिंग : पुरुष	18	NAE0541318	निर्वाचक का नाम : कमा देवी पति का नाम: करमीराम गृह संख्या : 456 उम्र : 53 लिंग : महिला
19	NAE0541391	निर्वाचक का नाम : निम्बाराम पिता का नाम: कपुराराम गृह संख्या : 456 उम्र : 52 लिंग : पुरुष	20	NAE0541375	निर्वाचक का नाम : फालू देवी पति का नाम: निम्बाराम गृह संख्या : 456 उम्र : 46 लिंग : महिला	21	NAE0541383	निर्वाचक का नाम : मदीया देवी पति का नाम: करसनराम गृह संख्या : 456 उम्र : 46 लिंग : महिला
22	NAE0541334	निर्वाचक का नाम : रेवी देवी पति का नाम: मसराराम गृह संख्या : 456 उम्र : 44 लिंग : महिला	23	LCN1638022	निर्वाचक का नाम : करसन पिता का नाम: खीमाराम गृह संख्या : 456 उम्र : 40 लिंग : पुरुष	24	NAE1648286	निर्वाचक का नाम : देवू देवी पति का नाम: संजय कुमार गृह संख्या : 456 उम्र : 30 लिंग : महिला
25	NAE1963784	निर्वाचक का नाम : चौथी कुमारी पिता का नाम: मसराराम गृह संख्या : 456/1 उम्र : 23 लिंग : महिला	26	NAE1964733	निर्वाचक का नाम : कैलाश कुमारी पिता का नाम: मसराराम गृह संख्या : 456/1 उम्र : 22 लिंग : महिला	27	NAE0839142	निर्वाचक का नाम : संजय कुमार पिता का नाम: खीमाराम गृह संख्या : 459 उम्र : 31 लिंग : पुरुष
28	RJ/22/171/435516	निर्वाचक का नाम : बगीची पति का नाम: फूसाराम गृह संख्या : 461 उम्र : 52 लिंग : महिला	29	NAE0700570	निर्वाचक का नाम : फूसाराम पिता का नाम: सोनाराम गृह संख्या : 461 उम्र : 51 लिंग : पुरुष	30	NAE0541219	निर्वाचक का नाम : जयन्तिलाल पिता का नाम: सोनाजी गृह संख्या : 461 उम्र : 49 लिंग : पुरुष

31	LCN1325679	निर्वाचक का नाम : रणाराम पिता का नाम: सोना गृह संख्या : 461 उम्र : 43 लिंग : पुरुष	फोटो उपलब्ध	32	NAE0064063	निर्वाचक का नाम : शेराराम पिता का नाम: सोना गृह संख्या : 461 उम्र : 40 लिंग : पुरुष	फोटो उपलब्ध	33	NAE0541227	निर्वाचक का नाम : झीणी देवी पिता का नाम: जयन्तिलाल गृह संख्या : 461 उम्र : 36 लिंग : महिला	फोटो उपलब्ध
34	NAE1140961	निर्वाचक का नाम : लासी देवी पति का नाम: शेराराम गृह संख्या : 461 उम्र : 36 लिंग : महिला	फोटो उपलब्ध	35	NAE1585389	निर्वाचक का नाम : जितेंद्र कुमार पिता का नाम: फूलाराम गृह संख्या : 461 उम्र : 30 लिंग : पुरुष	फोटो उपलब्ध	36	RJ/22/171/435237	निर्वाचक का नाम : सुकीदेवी पति का नाम: वजा गृह संख्या : 464 उम्र : 63 लिंग : महिला	फोटो उपलब्ध
37	NAE0839092	निर्वाचक का नाम : बगाराम पिता का नाम: खुमाराम गृह संख्या : 464 उम्र : 61 लिंग : पुरुष	फोटो उपलब्ध	38	NAE0541516	निर्वाचक का नाम : संजय कुमार पिता का नाम: बगाराम गृह संख्या : 464 उम्र : 35 लिंग : पुरुष	फोटो उपलब्ध	39	RJ/22/171/435232	निर्वाचक का नाम : मोया पिता का नाम: जुंजा गृह संख्या : 466 उम्र : 70 लिंग : पुरुष	फोटो उपलब्ध
40	RJ/22/171/435233	निर्वाचक का नाम : देवू पति का नाम: मोया गृह संख्या : 466 उम्र : 65 लिंग : महिला	फोटो उपलब्ध	41	NAE0879437	निर्वाचक का नाम : अंतरी देवी पति का नाम: भोलाराम गृह संख्या : 466 उम्र : 34 लिंग : महिला	फोटो उपलब्ध	42	NAE1324169	निर्वाचक का नाम : सरदाराराम पिता का नाम: मोडयाराम गृह संख्या : 466 उम्र : 33 लिंग : पुरुष	फोटो उपलब्ध
43	NAE1324177	निर्वाचक का नाम : बगीची देवी पति का नाम: सरदाराराम गृह संख्या : 466 उम्र : 32 लिंग : महिला	फोटो उपलब्ध	44	NAE1324185	निर्वाचक का नाम : दीपाराम पिता का नाम: मोडयाराम गृह संख्या : 466 उम्र : 29 लिंग : पुरुष	फोटो उपलब्ध	45	NAE1623784	निर्वाचक का नाम : नरसा राम पिता का नाम: जुंजा राम गृह संख्या : 467 उम्र : 68 लिंग : पुरुष	फोटो उपलब्ध
46	RJ/22/171/435235	निर्वाचक का नाम : पारू पति का नाम: नरसा गृह संख्या : 467 उम्र : 67 लिंग : महिला	फोटो उपलब्ध	47	NAE0267435	निर्वाचक का नाम : सरिया राम पिता का नाम: नरसाराम गृह संख्या : 467 उम्र : 35 लिंग : पुरुष	फोटो उपलब्ध	48	NAE0839100	निर्वाचक का नाम : जोशना देवी पति का नाम: सरियाराम गृह संख्या : 467 उम्र : 34 लिंग : महिला	फोटो उपलब्ध
49	NAE1885565	निर्वाचक का नाम : रेखा देवी पति का नाम: राणा राम गृह संख्या : 467 उम्र : 33 लिंग : महिला	फोटो उपलब्ध	50	RJ/22/171/436108	निर्वाचक का नाम : रेशू पति का नाम: जानिया गृह संख्या : 468 उम्र : 58 लिंग : महिला	फोटो उपलब्ध	51	NAE1813583	निर्वाचक का नाम : जबराराम पिता का नाम: जोनाराम गृह संख्या : 468 उम्र : 28 लिंग : पुरुष	फोटो उपलब्ध
52	NAE1849686	निर्वाचक का नाम : कालू राम पिता का नाम: जोना राम गृह संख्या : 468 उम्र : 25 लिंग : पुरुष	फोटो उपलब्ध	53	NAE0463083	निर्वाचक का नाम : दरीयादेवी पति का नाम: फौजाराम गृह संख्या : 469 उम्र : 42 लिंग : महिला	फोटो उपलब्ध	54	RJ/22/171/435229	निर्वाचक का नाम : गेवाराम पिता का नाम: लसा गृह संख्या : 471 उम्र : 64 लिंग : पुरुष	फोटो उपलब्ध
55	RJ/22/171/436109	निर्वाचक का नाम : सूफी पति का नाम: गेवा गृह संख्या : 471 उम्र : 61 लिंग : महिला	फोटो उपलब्ध	56	RJ/22/171/435602	निर्वाचक का नाम : रमेश पिता का नाम: लछा गृह संख्या : 472 उम्र : 44 लिंग : पुरुष	फोटो उपलब्ध	57	NAE0769638	निर्वाचक का नाम : फालु पति का नाम: रमेश गृह संख्या : 472 उम्र : 43 लिंग : महिला	फोटो उपलब्ध
58	NAE0393041	निर्वाचक का नाम : भमरा पिता का नाम: लछा गृह संख्या : 472 उम्र : 43 लिंग : पुरुष	फोटो उपलब्ध	59	NAE0064113	निर्वाचक का नाम : रेखा पिता का नाम: लछा गृह संख्या : 472 उम्र : 42 लिंग : पुरुष	फोटो उपलब्ध	60	NAE0839118	निर्वाचक का नाम : मूंजी देवी पति का नाम: भमराराम गृह संख्या : 472 उम्र : 34 लिंग : महिला	फोटो उपलब्ध

61	NAE0911701	निर्वाचक का नाम : कोकू देवी पति का नाम: रेखाराम गृह संख्या : 472 उम्र : 33 लिंग : महिला	फोटो उपलब्ध	62	NAE0089441	निर्वाचक का नाम : बीजाराम पिता का नाम: मालाराम गृह संख्या : 473 उम्र : 36 लिंग : पुरुष	फोटो उपलब्ध	63	NAE0799544	निर्वाचक का नाम : देवू देवी पति का नाम: बीजाराम गृह संख्या : 473 उम्र : 34 लिंग : महिला	फोटो उपलब्ध
64	NAE1010982	निर्वाचक का नाम : बगाराम पिता का नाम: ताराजी गृह संख्या : 474 उम्र : 65 लिंग : पुरुष	फोटो उपलब्ध	65	NAE1010990	निर्वाचक का नाम : ढेपी देवी पति का नाम: बगाराम गृह संख्या : 474 उम्र : 60 लिंग : महिला	फोटो उपलब्ध	66	LCN1969807	निर्वाचक का नाम : कुयाराम पिता का नाम: तारा गृह संख्या : 474 उम्र : 57 लिंग : पुरुष	फोटो उपलब्ध
67	NAE0267401	निर्वाचक का नाम : गठू पति का नाम: कुयाराम गृह संख्या : 474 उम्र : 54 लिंग : महिला	फोटो उपलब्ध	68	NAE0386896	निर्वाचक का नाम : नारणाराम पिता का नाम: ताराराम गृह संख्या : 474 उम्र : 52 लिंग : पुरुष	फोटो उपलब्ध	69	NAE0457309	निर्वाचक का नाम : कमला देवी पति का नाम: नारणाराम गृह संख्या : 474 उम्र : 47 लिंग : महिला	फोटो उपलब्ध
70	NAE0769604	निर्वाचक का नाम : कालूराम पिता का नाम: नारणाराम गृह संख्या : 474 उम्र : 36 लिंग : पुरुष	फोटो उपलब्ध	71	NAE0541235	निर्वाचक का नाम : सुकी देवी पति का नाम: कालूराम गृह संख्या : 474 उम्र : 34 लिंग : महिला	फोटो उपलब्ध	72	NAE1539808	निर्वाचक का नाम : मादा राम पिता का नाम: नरणा राम गृह संख्या : 474 उम्र : 30 लिंग : पुरुष	फोटो उपलब्ध
73	NAE1511724	निर्वाचक का नाम : केलाश कुमार पिता का नाम: कुडयाराम गृह संख्या : 474 उम्र : 28 लिंग : पुरुष	फोटो उपलब्ध	74	NAE1539816	निर्वाचक का नाम : विजू देवी पति का नाम: मादा राम गृह संख्या : 474 उम्र : 28 लिंग : महिला	फोटो उपलब्ध	75	NAE1690312	निर्वाचक का नाम : शांवाला राम पिता का नाम: नारायण राम गृह संख्या : 474 उम्र : 28 लिंग : पुरुष	फोटो उपलब्ध
76	NAE1511716	निर्वाचक का नाम : आशा कुमारी पिता का नाम: कुडयाराम गृह संख्या : 474 उम्र : 25 लिंग : महिला	फोटो उपलब्ध	77	RJ/22/171/435509	निर्वाचक का नाम : लीलाराम पिता का नाम: चमना गृह संख्या : 476 उम्र : 64 लिंग : पुरुष	फोटो उपलब्ध	78	RJ/22/171/435220	निर्वाचक का नाम : मन्जू पति का नाम: लीलाराम गृह संख्या : 476 उम्र : 59 लिंग : महिला	फोटो उपलब्ध
79	NAE1699248	निर्वाचक का नाम : फ्रेन्ची देवी पति का नाम: हरसन कुमार गृह संख्या : 476 उम्र : 31 लिंग : महिला	फोटो उपलब्ध	80	NAE1585249	निर्वाचक का नाम : हरसन कुमार पिता का नाम: लीलाराम गृह संख्या : 476 उम्र : 28 लिंग : पुरुष	फोटो उपलब्ध	81	NAE1699222	निर्वाचक का नाम : पायल कुमारी पिता का नाम: लीला राम गृह संख्या : 476 उम्र : 24 लिंग : महिला	फोटो उपलब्ध
82	NAE1766229	निर्वाचक का नाम : अनिलकुमार पिता का नाम: लीलाराम गृह संख्या : 476 उम्र : 22 लिंग : पुरुष	फोटो उपलब्ध	83	RJ/22/171/435219	निर्वाचक का नाम : सूकी पति का नाम: देवाराम गृह संख्या : 477 उम्र : 69 लिंग : महिला	फोटो उपलब्ध	84	NAE0089318	निर्वाचक का नाम : भंवर लाल पिता का नाम: देवाराम गृह संख्या : 477 उम्र : 39 लिंग : पुरुष	फोटो उपलब्ध
85	NAE0089334	निर्वाचक का नाम : विकाराम पिता का नाम: देवाराम गृह संख्या : 477 उम्र : 36 लिंग : पुरुष	फोटो उपलब्ध	86	RJ/22/171/435213	निर्वाचक का नाम : छगना पिता का नाम: नरसा गृह संख्या : 478 उम्र : 69 लिंग : पुरुष	फोटो उपलब्ध	87	RJ/22/171/435214	निर्वाचक का नाम : अणसी पति का नाम: छगना गृह संख्या : 478 उम्र : 66 लिंग : महिला	फोटो उपलब्ध
88	NAE0110148	निर्वाचक का नाम : गलवाराम पिता का नाम: छगन लाल गृह संख्या : 478 उम्र : 36 लिंग : पुरुष	फोटो उपलब्ध	89	NAE0541581	निर्वाचक का नाम : घेवाराम पिता का नाम: छगनलाल गृह संख्या : 478 उम्र : 36 लिंग : पुरुष	फोटो उपलब्ध	90	NAE1011006	निर्वाचक का नाम : प्रकाश चंद्र पिता का नाम: छगनलाल गृह संख्या : 478 उम्र : 33 लिंग : पुरुष	फोटो उपलब्ध

91	NAE1140979	निर्वाचक का नाम : दरिया देवी पति का नाम: गलबारांम गृह संख्या : 478 उम्र : 31 लिंग : महिला	फोटो उपलब्ध	92	NAE1324193	निर्वाचक का नाम : माफ़ी देवी पति का नाम: घेवारांम गृह संख्या : 478 उम्र : 29 लिंग : महिला	फोटो उपलब्ध	93	NAE1805514	निर्वाचक का नाम : सीमादेवी पति का नाम: प्रकाशचंद्र चंद्र गृह संख्या : 478 उम्र : 28 लिंग : महिला	फोटो उपलब्ध
94	RJ/22/171/435215	निर्वाचक का नाम : बाबू पिता का नाम: नरसा गृह संख्या : 479 उम्र : 54 लिंग : पुरुष	फोटो उपलब्ध	95	LCN1325513	निर्वाचक का नाम : नीरू पति का नाम: बाबू गृह संख्या : 479 उम्र : 53 लिंग : महिला	फोटो उपलब्ध	96	RJ/22/171/435212	निर्वाचक का नाम : रपाराम पिता का नाम: चमना गृह संख्या : 480 उम्र : 69 लिंग : पुरुष	फोटो उपलब्ध
97	RJ/22/171/435507	निर्वाचक का नाम : जमना देवी पति का नाम: रपाराम गृह संख्या : 480 उम्र : 56 लिंग : महिला	फोटो उपलब्ध	98	NAE1070820	निर्वाचक का नाम : सोनल देवी पति का नाम: जगदीश कुमार गृह संख्या : 480 उम्र : 34 लिंग : महिला	फोटो उपलब्ध	99	NAE1070838	निर्वाचक का नाम : जगदीश कुमार पिता का नाम: रपाराम गृह संख्या : 480 उम्र : 29 लिंग : पुरुष	फोटो उपलब्ध
100	NAE1399971	निर्वाचक का नाम : मोटू कुमार पिता का नाम: रपा राम गृह संख्या : 480 उम्र : 27 लिंग : पुरुष	फोटो उपलब्ध	101	LCN1325505	निर्वाचक का नाम : सुकी पति का नाम: वगता गृह संख्या : 481 उम्र : 74 लिंग : महिला	फोटो उपलब्ध	102	NAE0006833	निर्वाचक का नाम : पवाराम पिता का नाम: वगता राम गृह संख्या : 481 उम्र : 41 लिंग : पुरुष	फोटो उपलब्ध
103	NAE0089326	निर्वाचक का नाम : बका देवी पति का नाम: पवाराम गृह संख्या : 481 उम्र : 38 लिंग : महिला	फोटो उपलब्ध	104	RJ/22/171/435209	निर्वाचक का नाम : जबरा राम पिता का नाम: ताराराम गृह संख्या : 482 उम्र : 53 लिंग : पुरुष	फोटो उपलब्ध	105	NAE2112845	निर्वाचक का नाम : पवि पति का नाम: जबरा राम गृह संख्या : 482 उम्र : 53 लिंग : महिला	फोटो उपलब्ध
106	LCN1969286	निर्वाचक का नाम : जवाराम पिता का नाम: ताराराम गृह संख्या : 482 उम्र : 39 लिंग : पुरुष	फोटो उपलब्ध	107	NAE0540989	निर्वाचक का नाम : कोकु देवी पति का नाम: जवाराम गृह संख्या : 482 उम्र : 36 लिंग : महिला	फोटो उपलब्ध	108	NAE2196053	निर्वाचक का नाम : डेला देवी पति का नाम: प्रकाश चंद्र गृह संख्या : 482 उम्र : 26 लिंग : महिला	फोटो उपलब्ध
109	NAE2187649	निर्वाचक का नाम : अंजली कुमारी पिता का नाम: जबरा राम गृह संख्या : 482 उम्र : 19 लिंग : महिला	फोटो उपलब्ध	110	NAE0457325	निर्वाचक का नाम : घुडबाई पति का नाम: बलवन्तसिंह गृह संख्या : 483 उम्र : 87 लिंग : महिला	फोटो उपलब्ध	111	RJ/22/171/435505	निर्वाचक का नाम : भंवरसिंह पिता का नाम: बलवन्तसिंह गृह संख्या : 483 उम्र : 69 लिंग : पुरुष	फोटो उपलब्ध
112	NAE0700562	निर्वाचक का नाम : रेखा कंवर पति का नाम: नरपतसिंह गृह संख्या : 483 उम्र : 58 लिंग : महिला	फोटो उपलब्ध	113	NAE0457317	निर्वाचक का नाम : सरोज कंवर पति का नाम: भंवरसिंह गृह संख्या : 483 उम्र : 56 लिंग : महिला	फोटो उपलब्ध	114	RJ/22/171/435506	निर्वाचक का नाम : पेपसिंह पिता का नाम: बलवन्तसिंह गृह संख्या : 483 उम्र : 55 लिंग : पुरुष	फोटो उपलब्ध
115	LCN1637909	निर्वाचक का नाम : नरपत सिंह पिता का नाम: बलवंत सिंह गृह संख्या : 483 उम्र : 53 लिंग : पुरुष	फोटो उपलब्ध	116	NAE0769653	निर्वाचक का नाम : हेतल कंवर पति का नाम: पेप सिंह गृह संख्या : 483 उम्र : 41 लिंग : महिला	फोटो उपलब्ध	117	NAE1070846	निर्वाचक का नाम : महिपाल सिंह पिता का नाम: भंवर सिंह गृह संख्या : 483 उम्र : 31 लिंग : पुरुष	फोटो उपलब्ध
118	NAE1585256	निर्वाचक का नाम : राजदीप सिंह पिता का नाम: नरपत सिंह गृह संख्या : 483 उम्र : 27 लिंग : पुरुष	फोटो उपलब्ध	119	NAE1585231	निर्वाचक का नाम : जसपाल सिंह पिता का नाम: भानवरसिंह चौहान गृह संख्या : 483 उम्र : 26 लिंग : पुरुष	फोटो उपलब्ध	120	NAE2176386	निर्वाचक का नाम : चंद्रपाल सिंह पिता का नाम: भवर सिंह गृह संख्या : 483 उम्र : 21 लिंग : पुरुष	फोटो उपलब्ध

121	RJ/22/171/435503	निर्वाचक का नाम : होसा पिता का नाम: जैसा गृह संख्या : 486 उम्र : 79 लिंग : पुरुष	122	NAE1949759	निर्वाचक का नाम : पोसाराम पिता का नाम: होसा गृह संख्या : 486 उम्र : 52 लिंग : पुरुष	123	LCN1637206	निर्वाचक का नाम : जमना पति का नाम: पोसाराम गृह संख्या : 486 उम्र : 41 लिंग : महिला
124	NAE0110155	निर्वाचक का नाम : सादूराम पिता का नाम: होसाराम गृह संख्या : 486 उम्र : 36 लिंग : पुरुष	125	NAE0336123	निर्वाचक का नाम : दुदाराम पिता का नाम: होसाराम गृह संख्या : 486 उम्र : 35 लिंग : पुरुष	126	RJ/22/171/435201	निर्वाचक का नाम : चूना पिता का नाम: जैसा गृह संख्या : 487 उम्र : 64 लिंग : पुरुष
127	LCN1637222	निर्वाचक का नाम : सांबलाराम पिता का नाम: चूनादान गृह संख्या : 487 उम्र : 43 लिंग : पुरुष	128	LCN1637214	निर्वाचक का नाम : दबु पति का नाम: सांबलाराम गृह संख्या : 487 उम्र : 41 लिंग : महिला	129	NAE0089243	निर्वाचक का नाम : पेपाराम पिता का नाम: चुनाराम गृह संख्या : 487 उम्र : 36 लिंग : पुरुष
130	NAE0761874	निर्वाचक का नाम : मोरी देवी पति का नाम: पेपाराम गृह संख्या : 487 उम्र : 35 लिंग : महिला	131	RJ/22/171/435199	निर्वाचक का नाम : देसू पति का नाम: भाना गृह संख्या : 488 उम्र : 54 लिंग : महिला	132	NAE2120756	निर्वाचक का नाम : भोना राम पिता का नाम: जैसा राम गृह संख्या : 488 उम्र : 54 लिंग : पुरुष
133	RJ/22/171/435502	निर्वाचक का नाम : लसाराम पिता का नाम: जैसा गृह संख्या : 490 उम्र : 75 लिंग : पुरुष	134	NAE2117562	निर्वाचक का नाम : सन्तोष पति का नाम: लसाराम गृह संख्या : 490 उम्र : 55 लिंग : महिला	135	NAE0540781	निर्वाचक का नाम : नाथाराम पिता का नाम: लच्छाराम गृह संख्या : 490 उम्र : 33 लिंग : पुरुष
136	NAE1981430	निर्वाचक का नाम : लक्ष्मी देवी पति का नाम: नारायणलाल गृह संख्या : 490 उम्र : 25 लिंग : महिला	137	RJ/22/171/435194	निर्वाचक का नाम : कानीया पिता का नाम: जैसा गृह संख्या : 491 उम्र : 59 लिंग : पुरुष	138	RJ/22/171/435195	निर्वाचक का नाम : मन्जू पति का नाम: कानीया गृह संख्या : 491 उम्र : 56 लिंग : महिला
139	RJ/22/171/435525	निर्वाचक का नाम : अशोक पिता का नाम: रूपाराम गृह संख्या : 493 उम्र : 60 लिंग : पुरुष	140	RJ/22/171/435526	निर्वाचक का नाम : विमला पति का नाम: अशोक गृह संख्या : 493 उम्र : 57 लिंग : महिला	141	NAE0879452	निर्वाचक का नाम : जसोदा देवी पति का नाम: जगदीश कुमार गृह संख्या : 493 उम्र : 46 लिंग : महिला
142	LCN1456243	निर्वाचक का नाम : जयन्तीलाल पिता का नाम: रूपाराम गृह संख्या : 493 उम्र : 44 लिंग : पुरुष	143	NAE1011014	निर्वाचक का नाम : भरत कुमार पिता का नाम: रमेश कुमार गृह संख्या : 493 उम्र : 33 लिंग : पुरुष	144	RJ/22/171/435259	निर्वाचक का नाम : ईशाराम पिता का नाम: भेदा गृह संख्या : 494 उम्र : 74 लिंग : पुरुष
145	RJ/22/171/435260	निर्वाचक का नाम : सूकी पति का नाम: ईशाराम गृह संख्या : 494 उम्र : 69 लिंग : महिला	146	LCN1456250	निर्वाचक का नाम : भीकीदेवी पति का नाम: परबाराम गृह संख्या : 496 उम्र : 70 लिंग : महिला	147	NAE1324201	निर्वाचक का नाम : सुरेश कुमार पिता का नाम: पखाराम गृह संख्या : 496 उम्र : 32 लिंग : पुरुष
148	NAE1996206	निर्वाचक का नाम : वीरका पिता का नाम: मसरा गृह संख्या : 497 उम्र : 58 लिंग : पुरुष	149	RJ/22/171/435521	निर्वाचक का नाम : धनाराम पिता का नाम: मसरा गृह संख्या : 498 उम्र : 76 लिंग : पुरुष	150	RJ/22/171/435522	निर्वाचक का नाम : फेनी पति का नाम: धनाराम गृह संख्या : 498 उम्र : 71 लिंग : महिला

151 निर्वाचक का नाम : इन्द्रा देवी पति का नाम: प्रकाश गृह संख्या : 498 उम्र : 41 लिंग : महिला	NAE0006718 फोटो उपलब्ध	152 निर्वाचक का नाम : पारस कुमार पिता का नाम: धनाराम गृह संख्या : 498 उम्र : 35 लिंग : पुरुष	NAE1011022 फोटो उपलब्ध	153 निर्वाचक का नाम : गजेन्द्र कुमार पिता का नाम: धनाराम गृह संख्या : 498 उम्र : 35 लिंग : पुरुष	NAE1011030 फोटो उपलब्ध
154 निर्वाचक का नाम : कन्या देवी पति का नाम: पारसाराम गृह संख्या : 498 उम्र : 31 लिंग : महिला	NAE0879460 फोटो उपलब्ध	155 निर्वाचक का नाम : श्रवण कुमार पिता का नाम: धनाराम गृह संख्या : 498 उम्र : 29 लिंग : पुरुष	NAE1324219 फोटो उपलब्ध	156 निर्वाचक का नाम : शारदा पति का नाम: करना गृह संख्या : 499 उम्र : 72 लिंग : महिला	RJ/22/171/435257 फोटो उपलब्ध
157 निर्वाचक का नाम : राजु पिता का नाम: करना गृह संख्या : 499 उम्र : 44 लिंग : पुरुष	LCN1456268 फोटो उपलब्ध	158 निर्वाचक का नाम : संधिया देवी पति का नाम: राजेंद्र कुमार गृह संख्या : 499 उम्र : 44 लिंग : महिला	NAE1324227 फोटो उपलब्ध	159 निर्वाचक का नाम : सांवला राम पिता का नाम: बता राम गृह संख्या : 499 उम्र : 32 लिंग : पुरुष	NAE1400027 फोटो उपलब्ध
160 निर्वाचक का नाम : केली देवी पति का नाम: सांवला राम गृह संख्या : 499 उम्र : 32 लिंग : महिला	NAE1401553 फोटो उपलब्ध	161 निर्वाचक का नाम : हीरा राम पिता का नाम: बता राम गृह संख्या : 499 उम्र : 31 लिंग : पुरुष	NAE1400019 फोटो उपलब्ध	162 निर्वाचक का नाम : पांचो देवी पति का नाम: हीरा राम गृह संख्या : 499 उम्र : 29 लिंग : महिला	NAE1400043 फोटो उपलब्ध
163 निर्वाचक का नाम : श्रवण कुमार पिता का नाम: बता राम गृह संख्या : 499 उम्र : 27 लिंग : पुरुष	NAE1399997 फोटो उपलब्ध	164 निर्वाचक का नाम : जेऊ देवी पति का नाम: सपाराम गृह संख्या : 499 क उम्र : 72 लिंग : महिला	NAE0336685 फोटो उपलब्ध	165 निर्वाचक का नाम : बताराम पिता का नाम: सपाराम गृह संख्या : 499क उम्र : 52 लिंग : पुरुष	NAE0336669 फोटो उपलब्ध
166 निर्वाचक का नाम : रमेश कुमार पिता का नाम: सपाराम गृह संख्या : 499 क उम्र : 38 लिंग : पुरुष	NAE0335919 फोटो उपलब्ध	167 निर्वाचक का नाम : बदामी देवी पति का नाम: रमेश कुमार गृह संख्या : 499 क उम्र : 37 लिंग : महिला	NAE0336693 फोटो उपलब्ध	168 निर्वाचक का नाम : रमेशकुमार पिता का नाम: करना गृह संख्या : 503 उम्र : 42 लिंग : पुरुष	LCN1970201 फोटो उपलब्ध
169 निर्वाचक का नाम : मणी पति का नाम: बाबू गृह संख्या : 507 उम्र : 76 लिंग : महिला	RJ/22/171/435192 फोटो उपलब्ध	170 निर्वाचक का नाम : पोपट पिता का नाम: बाबू गृह संख्या : 507 उम्र : 54 लिंग : पुरुष	LCN1637230 फोटो उपलब्ध	171 निर्वाचक का नाम : दरीया पति का नाम: पोपट गृह संख्या : 507 उम्र : 44 लिंग : महिला	LCN1637248 फोटो उपलब्ध
172 निर्वाचक का नाम : पेपीदेवी पति का नाम: भानाराम गृह संख्या : 507 उम्र : 40 लिंग : महिला	LCN1638006 फोटो उपलब्ध	173 निर्वाचक का नाम : गुडिया कुमारी पिता का नाम: पोपट लाल गृह संख्या : 507 उम्र : 21 लिंग : महिला	NAE1881291 फोटो उपलब्ध	174 निर्वाचक का नाम : भूताराम पिता का नाम: रमा गृह संख्या : 508 उम्र : 74 लिंग : पुरुष	RJ/22/171/435190 फोटो उपलब्ध
175 निर्वाचक का नाम : पंखू पति का नाम: भूताराम गृह संख्या : 508 उम्र : 69 लिंग : महिला	RJ/22/171/435191 फोटो उपलब्ध	176 निर्वाचक का नाम : वचना पिता का नाम: रमा गृह संख्या : 508 उम्र : 65 लिंग : पुरुष	RJ/22/171/436032 फोटो उपलब्ध	177 निर्वाचक का नाम : बगदा पिता का नाम: रमा गृह संख्या : 508 उम्र : 65 लिंग : पुरुष	LCN1969658 फोटो उपलब्ध
178 निर्वाचक का नाम : जबरी पति का नाम: बगदा गृह संख्या : 508 उम्र : 60 लिंग : महिला	LCN1969591 फोटो उपलब्ध	179 निर्वाचक का नाम : दिनेश पिता का नाम: बगदा गृह संख्या : 508 उम्र : 47 लिंग : पुरुष	LCN1971258 फोटो उपलब्ध	180 निर्वाचक का नाम : विपूल पिता का नाम: बगदा गृह संख्या : 508 उम्र : 43 लिंग : पुरुष	LCN1637255 फोटो उपलब्ध

181 निर्वाचक का नाम : इन्दू देवी पति का नाम: दिनेश कुमार गृह संख्या : 508 उम्र : 40 लिंग : महिला	NAE0110841 फोटो उपलब्ध	182 निर्वाचक का नाम : मफाराम पिता का नाम: भूताराम गृह संख्या : 508 उम्र : 36 लिंग : पुरुष	NAE0110965 फोटो उपलब्ध	183 निर्वाचक का नाम : तेजल देवी पति का नाम: विपुल कुमार गृह संख्या : 508 उम्र : 33 लिंग : महिला	NAE1070853 फोटो उपलब्ध
184 निर्वाचक का नाम : जयंती लाल पिता का नाम: वचना राम गृह संख्या : 508 उम्र : 30 लिंग : पुरुष	NAE1549997 फोटो उपलब्ध	185 निर्वाचक का नाम : संतोष देवी पति का नाम: माफा राम गृह संख्या : 508 उम्र : 29 लिंग : महिला	NAE1206556 फोटो उपलब्ध	186 निर्वाचक का नाम : वर्षादेवी पति का नाम: जयंतीलाल गृह संख्या : 508 उम्र : 27 लिंग : महिला	NAE1808948 फोटो उपलब्ध
187 निर्वाचक का नाम : कोनाराम पिता का नाम: भलाराम गृह संख्या : 510 उम्र : 51 लिंग : पुरुष	RJ/22/171/435501 फोटो उपलब्ध	188 निर्वाचक का नाम : मांगीलाल पिता का नाम: भलाजी गृह संख्या : 510 उम्र : 50 लिंग : पुरुष	LCN1456284 फोटो उपलब्ध	189 निर्वाचक का नाम : रमेश कुमार पिता का नाम: भलाजी गृह संख्या : 510 उम्र : 44 लिंग : पुरुष	LCN1456276 फोटो उपलब्ध
190 निर्वाचक का नाम : लसु पति का नाम: मुगीया गृह संख्या : 510 उम्र : 44 लिंग : महिला	LCN1575380 फोटो उपलब्ध	191 निर्वाचक का नाम : बकुआ पति का नाम: कोनाराम राम गृह संख्या : 510 उम्र : 44 लिंग : महिला	LCN1528207 फोटो उपलब्ध	192 निर्वाचक का नाम : जगदीश कुमार पिता का नाम: कोनाराम गृह संख्या : 510 उम्र : 24 लिंग : पुरुष	NAE1648344 फोटो उपलब्ध
193 निर्वाचक का नाम : प्रवीण पिता का नाम: कोनाराम गृह संख्या : 510 उम्र : 22 लिंग : पुरुष	NAE1807676 फोटो उपलब्ध	194 निर्वाचक का नाम : मन्जू पति का नाम: डाया गृह संख्या : 515 उम्र : 70 लिंग : महिला	LCN1969708 फोटो उपलब्ध	195 निर्वाचक का नाम : डायाराम गणेशाराम सरगरा पिता का नाम: गणेशा राम गृह संख्या : 515 उम्र : 64 लिंग : पुरुष	NAE2241875 फोटो उपलब्ध
196 निर्वाचक का नाम : नारणा राम पिता का नाम: गणेशा राम गृह संख्या : 515 उम्र : 63 लिंग : पुरुष	RJ/22/171/435188 फोटो उपलब्ध	197 निर्वाचक का नाम : पारू देवी पति का नाम: नारणा राम गृह संख्या : 515 उम्र : 59 लिंग : महिला	RJ/22/171/435189 फोटो उपलब्ध	198 निर्वाचक का नाम : कान्तीलाल पिता का नाम: गणेशा गृह संख्या : 515 उम्र : 46 लिंग : पुरुष	LCN1325711 फोटो उपलब्ध
199 निर्वाचक का नाम : दरीया पति का नाम: कान्तीलाल गृह संख्या : 515 उम्र : 44 लिंग : महिला	LCN1325729 फोटो उपलब्ध	200 निर्वाचक का नाम : मुकेशभाई पिता का नाम: डाह्या भाई गृह संख्या : 515 उम्र : 38 लिंग : पुरुष	NAE1802727 फोटो उपलब्ध	201 निर्वाचक का नाम : विद्या देवी पति का नाम: मुकेशभाई डाह्याभाई मारवाडी गृह संख्या : 515 उम्र : 38 लिंग : महिला	LCN1970581 फोटो उपलब्ध
202 निर्वाचक का नाम : मसराराम पिता का नाम: डायाराम गृह संख्या : 515 उम्र : 36 लिंग : पुरुष	NAE0110833 फोटो उपलब्ध	203 निर्वाचक का नाम : राकेश कुमार पिता का नाम: डायाराम गृह संख्या : 515 उम्र : 34 लिंग : पुरुष	NAE0700554 फोटो उपलब्ध	204 निर्वाचक का नाम : सतीश कुमार पिता का नाम: नारणा राम गृह संख्या : 515 उम्र : 33 लिंग : पुरुष	NAE0420901 फोटो उपलब्ध
205 निर्वाचक का नाम : विधा देवी पति का नाम: मसराराम गृह संख्या : 515 उम्र : 31 लिंग : महिला	NAE1206564 फोटो उपलब्ध	206 निर्वाचक का नाम : अनीता देवी पति का नाम: राकेश कुमार गृह संख्या : 515 उम्र : 30 लिंग : महिला	NAE1206572 फोटो उपलब्ध	207 निर्वाचक का नाम : सुरेश कुमार पिता का नाम: नारणाराम गृह संख्या : 515 उम्र : 30 लिंग : पुरुष	NAE1011048 फोटो उपलब्ध
208 निर्वाचक का नाम : लक्ष्मी देवी पति का नाम: सतीश कुमार गृह संख्या : 515 उम्र : 27 लिंग : महिला	NAE1404607 फोटो उपलब्ध	209 निर्वाचक का नाम : अरविंद कुमार पिता का नाम: नारण राम गृह संख्या : 515 उम्र : 25 लिंग : पुरुष	NAE1629252 फोटो उपलब्ध	210 निर्वाचक का नाम : सेजलदेवी पति का नाम: सुरेश कुमार गृह संख्या : 515 उम्र : 25 लिंग : महिला	NAE1846815 फोटो उपलब्ध

211	NAE1623792	निर्वाचक का नाम : दलू देवी पति का नाम: माधवराम गृह संख्या : 516 उम्र : 54 लिंग : महिला	फोटो उपलब्ध	212	NAE0518779	निर्वाचक का नाम : हिम्मत कुमार पिता का नाम: माधवराम गृह संख्या : 516 उम्र : 32 लिंग : पुरुष	फोटो उपलब्ध	213	NAE1140987	निर्वाचक का नाम : सन्तोष देवी पति का नाम: हिम्मत कुमार गृह संख्या : 516 उम्र : 30 लिंग : महिला	फोटो उपलब्ध
214	NAE1011055	निर्वाचक का नाम : घनश्याम कुमार पिता का नाम: माधवराम गृह संख्या : 516 उम्र : 30 लिंग : पुरुष	फोटो उपलब्ध	215	NAE1629468	निर्वाचक का नाम : जितेंद्र कुमार पिता का नाम: माधव राम गृह संख्या : 516 उम्र : 27 लिंग : पुरुष	फोटो उपलब्ध	216	NAE1699271	निर्वाचक का नाम : विपुल कुमार पिता का नाम: माधव राम गृह संख्या : 516 उम्र : 24 लिंग : पुरुष	फोटो उपलब्ध
217	RJ/22/171/435499	निर्वाचक का नाम : सवाराम पिता का नाम: धाना गृह संख्या : 517 उम्र : 59 लिंग : पुरुष	फोटो उपलब्ध	218	LCN1325489	निर्वाचक का नाम : गीता पति का नाम: सवाराम गृह संख्या : 517 उम्र : 54 लिंग : महिला	फोटो उपलब्ध	219	NAE0336560	निर्वाचक का नाम : कान्तिलाल पिता का नाम: धानाराम गृह संख्या : 517 उम्र : 47 लिंग : पुरुष	फोटो उपलब्ध
220	NAE0336578	निर्वाचक का नाम : शान्ता देवी पति का नाम: कान्तिलाल गृह संख्या : 517 उम्र : 45 लिंग : महिला	फोटो उपलब्ध	221	NAE2209443	निर्वाचक का नाम : उल्फा कुमारी पति का नाम: विपुल गृह संख्या : 517 उम्र : 31 लिंग : महिला	फोटो उपलब्ध	222	NAE1070861	निर्वाचक का नाम : विपुल कुमार पिता का नाम: सवाराम गृह संख्या : 517 उम्र : 29 लिंग : पुरुष	फोटो उपलब्ध
223	NAE1932276	निर्वाचक का नाम : रमेश कुमार पिता का नाम: कांती लाल गृह संख्या : 517 उम्र : 21 लिंग : पुरुष	फोटो उपलब्ध	224	LCN1456292	निर्वाचक का नाम : मेकी पति का नाम: लसाराम गृह संख्या : 520 उम्र : 44 लिंग : महिला	फोटो उपलब्ध	225	RJ/22/171/435492	निर्वाचक का नाम : वचना पिता का नाम: गणेशा गृह संख्या : 521 उम्र : 64 लिंग : पुरुष	फोटो उपलब्ध
226	RJ/22/171/435494	निर्वाचक का नाम : लक्ष्मी पति का नाम: वचना गृह संख्या : 521 उम्र : 58 लिंग : महिला	फोटो उपलब्ध	227	NAE0839134	निर्वाचक का नाम : नरेश कुमार पिता का नाम: वचनाराम गृह संख्या : 521 उम्र : 31 लिंग : पुरुष	फोटो उपलब्ध	228	RJ/22/171/435493	निर्वाचक का नाम : मोहन पति का नाम: अर्जुन गृह संख्या : 522 उम्र : 66 लिंग : महिला	फोटो उपलब्ध
229	RJ/22/171/435495	निर्वाचक का नाम : वसू पति का नाम: जूठा गृह संख्या : 523 उम्र : 54 लिंग : महिला	फोटो उपलब्ध	230	NAE0420943	निर्वाचक का नाम : दिपाराम पिता का नाम: गणेशा राम गृह संख्या : 523 उम्र : 45 लिंग : पुरुष	फोटो उपलब्ध	231	NAE0879478	निर्वाचक का नाम : गीता देवी पति का नाम: दिपाराम गृह संख्या : 523 उम्र : 41 लिंग : महिला	फोटो उपलब्ध
232	RJ/22/171/435179	निर्वाचक का नाम : भारता पिता का नाम: चमना गृह संख्या : 524 उम्र : 89 लिंग : पुरुष	फोटो उपलब्ध	233	RJ/22/171/435180	निर्वाचक का नाम : गीता पति का नाम: भारता गृह संख्या : 524 उम्र : 79 लिंग : महिला	फोटो उपलब्ध	234	NAE1324235	निर्वाचक का नाम : विनोद कुमार पिता का नाम: भारताराम गृह संख्या : 524 उम्र : 33 लिंग : पुरुष	फोटो उपलब्ध
235	NAE0518845	निर्वाचक का नाम : काजल कुमारी पिता का नाम: भारताराम गृह संख्या : 524 उम्र : 32 लिंग : महिला	फोटो उपलब्ध	236	RJ/22/171/435181	निर्वाचक का नाम : नाथा पिता का नाम: चमना गृह संख्या : 525 उम्र : 74 लिंग : पुरुष	फोटो उपलब्ध	237	RJ/22/171/435182	निर्वाचक का नाम : सीता पति का नाम: नाथा गृह संख्या : 525 उम्र : 69 लिंग : महिला	फोटो उपलब्ध
238	LCN1971225	निर्वाचक का नाम : ईश्वर लाल पिता का नाम: नाथाराम गृह संख्या : 525 उम्र : 42 लिंग : पुरुष	फोटो उपलब्ध	239	NAE0110775	निर्वाचक का नाम : भागू देवी पति का नाम: ईश्वर लाल गृह संख्या : 525 उम्र : 37 लिंग : महिला	फोटो उपलब्ध	240	NAE0420885	निर्वाचक का नाम : किशन लाल पिता का नाम: नाथाराम गृह संख्या : 525 उम्र : 34 लिंग : पुरुष	फोटो उपलब्ध

241	NAE2023836	निर्वाचक का नाम : सरगरा संध्या पति का नाम: किशन लाल गृह संख्या : 525 उम्र : 32 लिंग : महिला	फोटो उपलब्ध	242	RJ/22/171/435175	निर्वाचक का नाम : नगीया पिता का नाम: फाता गृह संख्या : 526 उम्र : 74 लिंग : पुरुष	फोटो उपलब्ध	243	RJ/22/171/435176	निर्वाचक का नाम : काली पति का नाम: नगीया गृह संख्या : 526 उम्र : 69 लिंग : महिला	फोटो उपलब्ध
244	NAE1206622	निर्वाचक का नाम : भीमा राम पिता का नाम: नागाज गृह संख्या : 526 उम्र : 38 लिंग : पुरुष	फोटो उपलब्ध	245	NAE1206614	निर्वाचक का नाम : बारात कुमार पिता का नाम: नागा राम गृह संख्या : 526 उम्र : 30 लिंग : पुरुष	फोटो उपलब्ध	246	NAE1648369	निर्वाचक का नाम : फुसा देवी माता का नाम: भरत कुमार गृह संख्या : 526 उम्र : 25 लिंग : महिला	फोटो उपलब्ध
247	NAE1880095	निर्वाचक का नाम : अशोक कुमार पिता का नाम: नगाजी गृह संख्या : 526 उम्र : 22 लिंग : पुरुष	फोटो उपलब्ध	248	RJ/22/171/043560	निर्वाचक का नाम : गणेशा पिता का नाम: साकला गृह संख्या : 529 उम्र : 47 लिंग : पुरुष	फोटो उपलब्ध	249	NAE1873835	निर्वाचक का नाम : प्रकाश कुमार पिता का नाम: गणेशाराम गृह संख्या : 529 उम्र : 25 लिंग : पुरुष	फोटो उपलब्ध
250	NAE1873454	निर्वाचक का नाम : झिणी कुमारी पिता का नाम: गणेशा राम गृह संख्या : 529 उम्र : 24 लिंग : महिला	फोटो उपलब्ध	251	RJ/22/171/435174	निर्वाचक का नाम : वागीया पिता का नाम: सांकला गृह संख्या : 530 उम्र : 84 लिंग : पुरुष	फोटो उपलब्ध	252	NAE0006700	निर्वाचक का नाम : वदीया पति का नाम: वागीया गृह संख्या : 530 उम्र : 49 लिंग : महिला	फोटो उपलब्ध
253	LCN1456318	निर्वाचक का नाम : मना पिता का नाम: हकीया गृह संख्या : 531 उम्र : 50 लिंग : पुरुष	फोटो उपलब्ध	254	LCN1456326	निर्वाचक का नाम : डेपी पति का नाम: मना गृह संख्या : 531 उम्र : 46 लिंग : महिला	फोटो उपलब्ध	255	LCN1456334	निर्वाचक का नाम : नवा पिता का नाम: हकीया गृह संख्या : 531 उम्र : 44 लिंग : पुरुष	फोटो उपलब्ध
256	LCN1456342	निर्वाचक का नाम : अणसी पति का नाम: नवा गृह संख्या : 531 उम्र : 42 लिंग : महिला	फोटो उपलब्ध	257	NAE0089367	निर्वाचक का नाम : जवाराम पिता का नाम: मनाराम गृह संख्या : 531 उम्र : 36 लिंग : पुरुष	फोटो उपलब्ध	258	NAE0518837	निर्वाचक का नाम : दिनेश कुमार पिता का नाम: मनाराम गृह संख्या : 531 उम्र : 36 लिंग : पुरुष	फोटो उपलब्ध
259	NAE0518829	निर्वाचक का नाम : दूदाराम पिता का नाम: मनाराम गृह संख्या : 531 उम्र : 33 लिंग : पुरुष	फोटो उपलब्ध	260	NAE0518811	निर्वाचक का नाम : शीला कुमारी पिता का नाम: मनाराम गृह संख्या : 531 उम्र : 32 लिंग : महिला	फोटो उपलब्ध	261	NAE0911719	निर्वाचक का नाम : हिरल देवी पति का नाम: जवाराम गृह संख्या : 531 उम्र : 32 लिंग : महिला	फोटो उपलब्ध
262	NAE1206580	निर्वाचक का नाम : सुरेश कुमार पिता का नाम: मानाराम गृह संख्या : 531 उम्र : 29 लिंग : पुरुष	फोटो उपलब्ध	263	NAE1712835	निर्वाचक का नाम : कोमल देवी पति का नाम: दिनेश कुमार गृह संख्या : 531 उम्र : 29 लिंग : महिला	फोटो उपलब्ध	264	NAE2245660	निर्वाचक का नाम : भारती सरगरा पति का नाम: सुरेश कुमार गृह संख्या : 531 उम्र : 27 लिंग : महिला	फोटो उपलब्ध
265	RJ/22/171/435171	निर्वाचक का नाम : पंखीया पिता का नाम: समेला गृह संख्या : 535 उम्र : 70 लिंग : पुरुष	फोटो उपलब्ध	266	RJ/22/171/435170	निर्वाचक का नाम : नारणा पिता का नाम: छोगा गृह संख्या : 535 उम्र : 69 लिंग : पुरुष	फोटो उपलब्ध	267	LCN1456359	निर्वाचक का नाम : लक्ष्मी पति का नाम: नारणा गृह संख्या : 535 उम्र : 64 लिंग : महिला	फोटो उपलब्ध
268	NAE0541136	निर्वाचक का नाम : बाबूराम पिता का नाम: समेलाराम गृह संख्या : 535 उम्र : 56 लिंग : पुरुष	फोटो उपलब्ध	269	NAE0541144	निर्वाचक का नाम : जोसना देवी पति का नाम: बाबूराम गृह संख्या : 535 उम्र : 54 लिंग : महिला	फोटो उपलब्ध	270	RJ/22/171/436030	निर्वाचक का नाम : मादाराम पिता का नाम: छोगा गृह संख्या : 535 उम्र : 52 लिंग : पुरुष	फोटो उपलब्ध

271	LCN1456367	निर्वाचक का नाम : सरमी पति का नाम: कान्तीया गृह संख्या : 535 उम्र : 44 लिंग : महिला	272	NAE0799486	निर्वाचक का नाम : रेखा देवी पति का नाम: मादाराम गृह संख्या : 535 उम्र : 38 लिंग : महिला	273	NAE0267021	निर्वाचक का नाम : बगदाराम पिता का नाम: समेलाराम गृह संख्या : 536 उम्र : 71 लिंग : पुरुष
274	NAE0540666	निर्वाचक का नाम : मोवन देवी पति का नाम: बगदाराम गृह संख्या : 536 उम्र : 62 लिंग : महिला	275	NAE0540690	निर्वाचक का नाम : सावलाराम पिता का नाम: बगदाराम गृह संख्या : 536 उम्र : 44 लिंग : पुरुष	276	NAE0540674	निर्वाचक का नाम : अशोक कुमार पिता का नाम: बगदाराम गृह संख्या : 536 उम्र : 39 लिंग : पुरुष
277	NAE0540708	निर्वाचक का नाम : ढबू देवी पति का नाम: सावलाराम गृह संख्या : 536 उम्र : 39 लिंग : महिला	278	NAE0540682	निर्वाचक का नाम : सीता देवी पति का नाम: अशोक कुमार गृह संख्या : 536 उम्र : 37 लिंग : महिला	279	NAE0540716	निर्वाचक का नाम : अतुल कुमार पिता का नाम: बगदाराम गृह संख्या : 536 उम्र : 32 लिंग : पुरुष
280	NAE0540724	निर्वाचक का नाम : विशाल कुमार पिता का नाम: बगदाराम गृह संख्या : 536 उम्र : 32 लिंग : पुरुष	281	LCN1325448	निर्वाचक का नाम : पंकू पति का नाम: मोवन गृह संख्या : 538 उम्र : 74 लिंग : महिला	282	LCN1456375	निर्वाचक का नाम : राजू पिता का नाम: मोवन गृह संख्या : 538 उम्र : 44 लिंग : पुरुष
283	LCN1456383	निर्वाचक का नाम : मंजू पति का नाम: राजू गृह संख्या : 538 उम्र : 42 लिंग : महिला	284	NAE1011105	निर्वाचक का नाम : जमना देवी पति का नाम: कलाराम गृह संख्या : 538 उम्र : 40 लिंग : महिला	285	NAE0420844	निर्वाचक का नाम : मुकेश कुमार पिता का नाम: मोहन राम गृह संख्या : 538 उम्र : 34 लिंग : पुरुष
286	NAE1206598	निर्वाचक का नाम : देवो देवी पति का नाम: बारात कुमार गृह संख्या : 538 उम्र : 33 लिंग : महिला	287	NAE0420919	निर्वाचक का नाम : भरत कुमार पिता का नाम: मोहन राम गृह संख्या : 538 उम्र : 33 लिंग : पुरुष	288	NAE1206648	निर्वाचक का नाम : लक्ष्मी देवी पति का नाम: मुकेश कुमार गृह संख्या : 538 उम्र : 32 लिंग : महिला
289	NAE1206606	निर्वाचक का नाम : प्रेमा राम पिता का नाम: मोहनलाल गृह संख्या : 538 उम्र : 29 लिंग : पुरुष	290	NAE1880277	निर्वाचक का नाम : पायल पिता का नाम: राजाराम गृह संख्या : 538 उम्र : 24 लिंग : महिला	291	NAE1998111	निर्वाचक का नाम : आरती कुमारी पिता का नाम: राजा राम गृह संख्या : 538 उम्र : 20 लिंग : महिला
292	RJ/22/171/435169	निर्वाचक का नाम : चूनी पति का नाम: कनिया गृह संख्या : 539 उम्र : 69 लिंग : महिला	293	NAE0089482	निर्वाचक का नाम : कपीला देवी पति का नाम: जितेन्द्र कुमार गृह संख्या : 539 उम्र : 38 लिंग : महिला	294	NAE0540732	निर्वाचक का नाम : हितेश कुमार पिता का नाम: कनैयालाल गृह संख्या : 539 उम्र : 32 लिंग : पुरुष
295	NAE1324243	निर्वाचक का नाम : कुसबा देवी पति का नाम: हितेश कुमार गृह संख्या : 539 उम्र : 28 लिंग : महिला	296	NAE1874247	निर्वाचक का नाम : गिना राम पिता का नाम: कना राम गृह संख्या : 539 उम्र : 26 लिंग : पुरुष	297	NAE1874171	निर्वाचक का नाम : आकाश कुमार पिता का नाम: कना राम गृह संख्या : 539 उम्र : 23 लिंग : पुरुष
298	RJ/22/171/435172	निर्वाचक का नाम : उदरी पति का नाम: सता गृह संख्या : 541 उम्र : 86 लिंग : महिला	299	NAE0541565	निर्वाचक का नाम : राजूराम पिता का नाम: सताराम गृह संख्या : 541 उम्र : 42 लिंग : पुरुष	300	NAE1324250	निर्वाचक का नाम : रमेश कुमार पिता का नाम: सताराम गृह संख्या : 541 उम्र : 37 लिंग : पुरुष

301	RJ/22/171/435363	निर्वाचक का नाम : अजीया पिता का नाम: जैसा गृह संख्या : 542 उम्र : 74 लिंग : पुरुष	फोटो उपलब्ध	302	RJ/22/171/435364	निर्वाचक का नाम : कुसमी पति का नाम: अजीया गृह संख्या : 542 उम्र : 69 लिंग : महिला	फोटो उपलब्ध	303	NAE1324284	निर्वाचक का नाम : गुडिया देवी पति का नाम: सुरेश कुमार गृह संख्या : 542 उम्र : 29 लिंग : महिला	फोटो उपलब्ध
304	LCN1456391	निर्वाचक का नाम : मंजु पति का नाम: रमेश गृह संख्या : 543 उम्र : 44 लिंग : महिला	फोटो उपलब्ध	305	NAE0540799	निर्वाचक का नाम : श्रवण कुमार पिता का नाम: रमेश कुमार गृह संख्या : 543 उम्र : 33 लिंग : पुरुष	फोटो उपलब्ध	306	NAE0540773	निर्वाचक का नाम : मधु देवी पति का नाम: श्रवण कुमार गृह संख्या : 543 उम्र : 32 लिंग : महिला	फोटो उपलब्ध
307	NAE1690973	निर्वाचक का नाम : रेखा कुमारी पिता का नाम: रमेश कुमार गृह संख्या : 543 उम्र : 25 लिंग : महिला	फोटो उपलब्ध	308	LCN1456409	निर्वाचक का नाम : मोबता पिता का नाम: प्रताप गृह संख्या : 544 उम्र : 54 लिंग : पुरुष	फोटो उपलब्ध	309	LCN1456169	निर्वाचक का नाम : कोन्ता देवी पति का नाम: मोहब्ता राम गृह संख्या : 544 उम्र : 44 लिंग : महिला	फोटो उपलब्ध
310	NAE0088286	निर्वाचक का नाम : झालाराम पिता का नाम: मोहब्ता राम गृह संख्या : 544 उम्र : 37 लिंग : पुरुष	फोटो उपलब्ध	311	NAE0540526	निर्वाचक का नाम : पूजा देवी पति का नाम: झालाराम गृह संख्या : 544 उम्र : 34 लिंग : महिला	फोटो उपलब्ध	312	NAE1324292	निर्वाचक का नाम : बालाराम पिता का नाम: मोहबताराम गृह संख्या : 544 उम्र : 29 लिंग : पुरुष	फोटो उपलब्ध
313	NAE1699149	निर्वाचक का नाम : नरेश कुमार पिता का नाम: मोबता राम गृह संख्या : 544 उम्र : 27 लिंग : पुरुष	फोटो उपलब्ध	314	NAE2169456	निर्वाचक का नाम : पूजा कुमारी पति का नाम: नरेश कुमार गृह संख्या : 544 उम्र : 19 लिंग : महिला	फोटो उपलब्ध	315	RJ/22/171/435366	निर्वाचक का नाम : बूसी पति का नाम: भेरा गृह संख्या : 545 उम्र : 74 लिंग : महिला	फोटो उपलब्ध
316	RJ/22/171/435367	निर्वाचक का नाम : काला पिता का नाम: घरका गृह संख्या : 545 उम्र : 67 लिंग : पुरुष	फोटो उपलब्ध	317	RJ/22/171/435368	निर्वाचक का नाम : चकरी पति का नाम: काला गृह संख्या : 545 उम्र : 64 लिंग : महिला	फोटो उपलब्ध	318	LCN1637941	निर्वाचक का नाम : गोपाराम पिता का नाम: काला गृह संख्या : 545 उम्र : 43 लिंग : पुरुष	फोटो उपलब्ध
319	NAE0088260	निर्वाचक का नाम : दाडमी देवी पति का नाम: गोपाल राम गृह संख्या : 545 उम्र : 43 लिंग : महिला	फोटो उपलब्ध	320	NAE0769620	निर्वाचक का नाम : नरेश कुमार पिता का नाम: कालाराम गृह संख्या : 545 उम्र : 36 लिंग : पुरुष	फोटो उपलब्ध	321	NAE1574920	निर्वाचक का नाम : चंद्रा देवी पति का नाम: नरेश कुमार गृह संख्या : 545 उम्र : 30 लिंग : महिला	फोटो उपलब्ध
322	RJ/22/171/435369	निर्वाचक का नाम : रूपा पिता का नाम: घरका गृह संख्या : 546 उम्र : 64 लिंग : पुरुष	फोटो उपलब्ध	323	RJ/22/171/435370	निर्वाचक का नाम : पवनी पति का नाम: रूपा गृह संख्या : 546 उम्र : 60 लिंग : महिला	फोटो उपलब्ध	324	NAE1699198	निर्वाचक का नाम : प्रकाश पिता का नाम: रूपा राम गृह संख्या : 546 उम्र : 29 लिंग : पुरुष	फोटो उपलब्ध
325	NAE1699172	निर्वाचक का नाम : कैलाश पिता का नाम: रूपा राम गृह संख्या : 546 उम्र : 27 लिंग : पुरुष	फोटो उपलब्ध	326	NAE0512897	निर्वाचक का नाम : खेताराम पिता का नाम: गोराराम गृह संख्या : 791 उम्र : 37 लिंग : पुरुष	फोटो उपलब्ध	327	NAE0512889	निर्वाचक का नाम : पूनमाराम पिता का नाम: गोराराम गृह संख्या : 791 उम्र : 36 लिंग : पुरुष	फोटो उपलब्ध
328	NAE2117232	निर्वाचक का नाम : मेघा राम पिता का नाम: भला राम गृह संख्या : 801 उम्र : 25 लिंग : पुरुष	फोटो उपलब्ध	329	NAE2128684	निर्वाचक का नाम : पिंकी देवी पति का नाम: मेघा राम गृह संख्या : 801 उम्र : 24 लिंग : महिला	फोटो उपलब्ध	330	NAE2135861	निर्वाचक का नाम : मंजू पति का नाम: बाला राम गृह संख्या : 844 उम्र : 35 लिंग : महिला	फोटो उपलब्ध

331	NAE2084960	निर्वाचक का नाम : मथरा पति का नाम: बाबू गृह संख्या : 851 उम्र : 50 लिंग : महिला	फोटो उपलब्ध	332	NAE1497403	निर्वाचक का नाम : कवली देवी पिता का नाम: डायजी गृह संख्या : 853 उम्र : 71 लिंग : पुरुष	फोटो उपलब्ध	333	NAE1497387	निर्वाचक का नाम : रमेश कुमार पिता का नाम: बाबूराम गृह संख्या : 853 उम्र : 35 लिंग : पुरुष	फोटो उपलब्ध
334	NAE1497395	निर्वाचक का नाम : मंजु देवी पति का नाम: रमेश कुमार गृह संख्या : 853 उम्र : 31 लिंग : महिला	फोटो उपलब्ध	335	NAE0761718	निर्वाचक का नाम : देशू देवी पति का नाम: सादूराम गृह संख्या : 986 उम्र : 33 लिंग : महिला	फोटो उपलब्ध	336	NAE1324326	निर्वाचक का नाम : नारायण राम पिता का नाम: लासा राम गृह संख्या : 986 उम्र : 31 लिंग : पुरुष	फोटो उपलब्ध
337	NAE1324334	निर्वाचक का नाम : कैलाश कुमार पिता का नाम: बाबु लाल गृह संख्या : 986 उम्र : 29 लिंग : पुरुष	फोटो उपलब्ध	338	NAE1324300	निर्वाचक का नाम : भागु देवी पति का नाम: रमेश कुमार गृह संख्या : 986 उम्र : 28 लिंग : महिला	फोटो उपलब्ध	339	NAE1324342	निर्वाचक का नाम : प्रियंका कुमारी पिता का नाम: जबर राम गृह संख्या : 986 उम्र : 28 लिंग : महिला	फोटो उपलब्ध
340	NAE2224772	निर्वाचक का नाम : सुरेश कुमार राणा पिता का नाम: मसरा राम राणा गृह संख्या : भीलवाड़ा धूर उम्र : 19 लिंग : पुरुष	फोटो उपलब्ध								

341	NAE1585264	342	LCN1456425	343	NAE1438233
निर्वाचक का नाम : जोमताराम पिता का नाम: हिमराम गृह संख्या : 1 उम्र : 27 लिंग : पुरुष	फोटो उपलब्ध	निर्वाचक का नाम : जेपा पिता का नाम: सांकला गृह संख्या : 454 उम्र : 65 लिंग : पुरुष	फोटो उपलब्ध	निर्वाचक का नाम : अशोक कुमार पिता का नाम: जबराराम गृह संख्या : 482 उम्र : 26 लिंग : पुरुष	फोटो उपलब्ध
344	NAE2233872	345	LCN1456417	346	RJ/22/171/435580
निर्वाचक का नाम : शेखा पिता का नाम: जेपा राम गृह संख्या : 493 उम्र : 26 लिंग : महिला	फोटो उपलब्ध	निर्वाचक का नाम : लुंगी पति का नाम: प्रताप गृह संख्या : 54 4 उम्र : 64 लिंग : महिला	फोटो उपलब्ध	निर्वाचक का नाम : सुरता पिता का नाम: मोडा गृह संख्या : 547 उम्र : 89 लिंग : पुरुष	फोटो उपलब्ध
347	RJ/22/171/435385	348	LCN1528215	349	NAE1862002
निर्वाचक का नाम : वचना पिता का नाम: सुरता गृह संख्या : 547 उम्र : 54 लिंग : पुरुष	फोटो उपलब्ध	निर्वाचक का नाम : अणसी पति का नाम: वचना गृह संख्या : 547 उम्र : 44 लिंग : महिला	फोटो उपलब्ध	निर्वाचक का नाम : देवा राम पिता का नाम: वचना राम गृह संख्या : 547 उम्र : 28 लिंग : पुरुष	फोटो उपलब्ध
350	NAE1880228	351	NAE1861962	352	RJ/22/171/435566
निर्वाचक का नाम : रायमल पिता का नाम: वचना राम गृह संख्या : 547 उम्र : 24 लिंग : पुरुष	फोटो उपलब्ध	निर्वाचक का नाम : पूरणदेवी पति का नाम: देवा राम गृह संख्या : 547 उम्र : 23 लिंग : महिला	फोटो उपलब्ध	निर्वाचक का नाम : भोलिया पिता का नाम: सवा गृह संख्या : 550 उम्र : 63 लिंग : पुरुष	फोटो उपलब्ध
353	LCN1456433	354	NAE1629450	355	RJ/22/171/436018
निर्वाचक का नाम : मतरा पति का नाम: भोलिया गृह संख्या : 550 उम्र : 44 लिंग : महिला	फोटो उपलब्ध	निर्वाचक का नाम : माधा राम पिता का नाम: भोला राम गृह संख्या : 550 उम्र : 29 लिंग : पुरुष	फोटो उपलब्ध	निर्वाचक का नाम : गेमा पिता का नाम: सवा गृह संख्या : 551 उम्र : 54 लिंग : पुरुष	फोटो उपलब्ध
356	LCN1456441	357	LCN1637263	358	LCN1456458
निर्वाचक का नाम : सुबटी पति का नाम: गेमा गृह संख्या : 551 उम्र : 44 लिंग : महिला	फोटो उपलब्ध	निर्वाचक का नाम : अगरा राम पिता का नाम: सवाराम गृह संख्या : 551 उम्र : 42 लिंग : पुरुष	फोटो उपलब्ध	निर्वाचक का नाम : कलाराम पिता का नाम: सवा गृह संख्या : 551 उम्र : 42 लिंग : पुरुष	फोटो उपलब्ध
359	NAE0089342	360	NAE0540963	361	NAE1712843
निर्वाचक का नाम : कोकू देवी पति का नाम: कलाराम गृह संख्या : 551 उम्र : 40 लिंग : महिला	फोटो उपलब्ध	निर्वाचक का नाम : सुबटी देवी पति का नाम: अगराराम गृह संख्या : 551 उम्र : 36 लिंग : महिला	फोटो उपलब्ध	निर्वाचक का नाम : चेलाराम पिता का नाम: गिमा राम गृह संख्या : 551 उम्र : 27 लिंग : पुरुष	फोटो उपलब्ध
362	NAE1629443	363	RJ/22/171/435372	364	NAE0110189
निर्वाचक का नाम : शंकरा राम पिता का नाम: गिमा राम गृह संख्या : 551 उम्र : 25 लिंग : पुरुष	फोटो उपलब्ध	निर्वाचक का नाम : वदना पति का नाम: काला गृह संख्या : 552 उम्र : 76 लिंग : महिला	फोटो उपलब्ध	निर्वाचक का नाम : रणछोड़ा राम पिता का नाम: कालाराम गृह संख्या : 552 उम्र : 40 लिंग : पुरुष	फोटो उपलब्ध
365	NAE0336040	366	NAE0110163	367	NAE0911727
निर्वाचक का नाम : मेहती देवी पति का नाम: रणछोडाराम गृह संख्या : 552 उम्र : 37 लिंग : महिला	फोटो उपलब्ध	निर्वाचक का नाम : रतनाराम पिता का नाम: कालाराम गृह संख्या : 552 उम्र : 36 लिंग : पुरुष	फोटो उपलब्ध	निर्वाचक का नाम : नेधीराम पिता का नाम: कालाराम गृह संख्या : 552 उम्र : 36 लिंग : पुरुष	फोटो उपलब्ध
368	NAE0541649	369	NAE1011063	370	NAE1324367
निर्वाचक का नाम : रूपाराम पिता का नाम: कालाराम गृह संख्या : 552 उम्र : 35 लिंग : पुरुष	फोटो उपलब्ध	निर्वाचक का नाम : पारू देवी पति का नाम: रतनाराम गृह संख्या : 552 उम्र : 32 लिंग : महिला	फोटो उपलब्ध	निर्वाचक का नाम : सुकी देवी पिता का नाम: रूपाराम गृह संख्या : 552 उम्र : 29 लिंग : महिला	फोटो उपलब्ध

371	NAE0110932	निर्वाचक का नाम : लच्छाराम पिता का नाम: कालाराम गृह संख्या : 553 उम्र : 43 लिंग : पुरुष	फोटो उपलब्ध	372	NAE0089292	निर्वाचक का नाम : वगतु देवी पति का नाम: लच्छाराम गृह संख्या : 553 उम्र : 40 लिंग : महिला	फोटो उपलब्ध	373	NAE0110452	निर्वाचक का नाम : अजाराम पिता का नाम: कालाराम गृह संख्या : 553 उम्र : 37 लिंग : पुरुष	फोटो उपलब्ध
374	RJ/22/171/435564	निर्वाचक का नाम : धूका पिता का नाम: जवाना गृह संख्या : 554 उम्र : 69 लिंग : पुरुष	फोटो उपलब्ध	375	LCN1637867	निर्वाचक का नाम : माधाराम पिता का नाम: जवाना गृह संख्या : 554 उम्र : 41 लिंग : पुरुष	फोटो उपलब्ध	376	NAE0089300	निर्वाचक का नाम : लासी देवी पति का नाम: मादाराम गृह संख्या : 554 उम्र : 40 लिंग : महिला	फोटो उपलब्ध
377	NAE1445766	निर्वाचक का नाम : जेता राम पिता का नाम: धुका राम गृह संख्या : 554 उम्र : 27 लिंग : पुरुष	फोटो उपलब्ध	378	NAE1880012	निर्वाचक का नाम : फ्रेन्सी देवी पति का नाम: जेता राम गृह संख्या : 554 उम्र : 24 लिंग : महिला	फोटो उपलब्ध	379	RJ/22/171/436006	निर्वाचक का नाम : रकमा पति का नाम: तलसा गृह संख्या : 555 उम्र : 89 लिंग : महिला	फोटो उपलब्ध
380	RJ/22/171/435568	निर्वाचक का नाम : हीरा पिता का नाम: तलसा गृह संख्या : 555 उम्र : 55 लिंग : पुरुष	फोटो उपलब्ध	381	LCN1637271	निर्वाचक का नाम : मेती पति का नाम: हिरा गृह संख्या : 555 उम्र : 46 लिंग : महिला	फोटो उपलब्ध	382	LCN1637289	निर्वाचक का नाम : गीना पिता का नाम: तलसा गृह संख्या : 555 उम्र : 44 लिंग : पुरुष	फोटो उपलब्ध
383	LCN1637966	निर्वाचक का नाम : मूलाराम पिता का नाम: तलसाजी गृह संख्या : 555 उम्र : 41 लिंग : पुरुष	फोटो उपलब्ध	384	LCN1638014	निर्वाचक का नाम : देसूदेवी पति का नाम: गीनाराम गृह संख्या : 555 उम्र : 41 लिंग : महिला	फोटो उपलब्ध	385	LCN1638113	निर्वाचक का नाम : लेहरी पति का नाम: मूलाराम गृह संख्या : 555 उम्र : 40 लिंग : महिला	फोटो उपलब्ध
386	NAE1324375	निर्वाचक का नाम : भेराराम पिता का नाम: हीराराम गृह संख्या : 555 उम्र : 29 लिंग : पुरुष	फोटो उपलब्ध	387	NAE1842962	निर्वाचक का नाम : मलाराम पिता का नाम: हीराजी गृह संख्या : 555 उम्र : 22 लिंग : पुरुष	फोटो उपलब्ध	388	RJ/22/171/435394	निर्वाचक का नाम : नावी पति का नाम: केसा गृह संख्या : 557 उम्र : 72 लिंग : महिला	फोटो उपलब्ध
389	NAE0541052	निर्वाचक का नाम : नारणाराम पिता का नाम: केसाराम गृह संख्या : 557 उम्र : 44 लिंग : पुरुष	फोटो उपलब्ध	390	NAE0336321	निर्वाचक का नाम : सीता देवी पति का नाम: नारायणलाल गृह संख्या : 557 उम्र : 38 लिंग : महिला	फोटो उपलब्ध	391	NAE0541045	निर्वाचक का नाम : हरिराम पिता का नाम: केसाराम गृह संख्या : 557 उम्र : 34 लिंग : पुरुष	फोटो उपलब्ध
392	NAE0541078	निर्वाचक का नाम : वनाराम पिता का नाम: केसाराम गृह संख्या : 557 उम्र : 33 लिंग : पुरुष	फोटो उपलब्ध	393	NAE1324383	निर्वाचक का नाम : सुरेश कुमार पिता का नाम: केशाराम गृह संख्या : 557 उम्र : 28 लिंग : पुरुष	फोटो उपलब्ध	394	RJ/22/171/435599	निर्वाचक का नाम : जौधा पिता का नाम: समरथा गृह संख्या : 558 उम्र : 69 लिंग : पुरुष	फोटो उपलब्ध
395	LCN1637875	निर्वाचक का नाम : चमना राम पिता का नाम: जौधाराम गृह संख्या : 558 उम्र : 40 लिंग : पुरुष	फोटो उपलब्ध	396	NAE0110866	निर्वाचक का नाम : पारू देवी पति का नाम: चमनाराम गृह संख्या : 558 उम्र : 38 लिंग : महिला	फोटो उपलब्ध	397	NAE0761783	निर्वाचक का नाम : रूपाराम पिता का नाम: जौधाजी गृह संख्या : 558 उम्र : 35 लिंग : पुरुष	फोटो उपलब्ध
398	RJ/22/171/435393	निर्वाचक का नाम : लीलु पति का नाम: नीम्बाराम गृह संख्या : 559 उम्र : 74 लिंग : महिला	फोटो उपलब्ध	399	LCN1456466	निर्वाचक का नाम : लुगी पति का नाम: जीवा गृह संख्या : 559 उम्र : 74 लिंग : महिला	फोटो उपलब्ध	400	NAE1011246	निर्वाचक का नाम : लसु देवी पति का नाम: राणाराम गृह संख्या : 559 उम्र : 38 लिंग : महिला	फोटो उपलब्ध

401	NAE0761791	402	NAE0761809	403	NAE0512871
निर्वाचक का नाम : राणाराम पिता का नाम: निम्बाजी गृह संख्या : 559 उम्र : 37 लिंग : पुरुष	फोटो उपलब्ध	निर्वाचक का नाम : कुईयाराम पिता का नाम: निम्बाजी गृह संख्या : 559 उम्र : 35 लिंग : पुरुष	फोटो उपलब्ध	निर्वाचक का नाम : वचनाराम पिता का नाम: निम्बााराम गृह संख्या : 559 उम्र : 34 लिंग : पुरुष	फोटो उपलब्ध
404	NAE1011238	405	NAE1011071	406	RJ/22/171/435391
निर्वाचक का नाम : मफी देवी पति का नाम: कुईयाराम गृह संख्या : 559 उम्र : 33 लिंग : महिला	फोटो उपलब्ध	निर्वाचक का नाम : वालकी देवी पति का नाम: वचनाराम गृह संख्या : 559 उम्र : 31 लिंग : महिला	फोटो उपलब्ध	निर्वाचक का नाम : जवाराम पिता का नाम: जूंजा गृह संख्या : 560 उम्र : 74 लिंग : पुरुष	फोटो उपलब्ध
407	RJ/22/171/435392	408	NAE0541490	409	NAE0541482
निर्वाचक का नाम : पांचू पति का नाम: जवाराम गृह संख्या : 560 उम्र : 70 लिंग : महिला	फोटो उपलब्ध	निर्वाचक का नाम : जेताराम पिता का नाम: जवानाराम गृह संख्या : 560 उम्र : 37 लिंग : पुरुष	फोटो उपलब्ध	निर्वाचक का नाम : ठाकराराम पिता का नाम: जवानाराम गृह संख्या : 560 उम्र : 35 लिंग : पुरुष	फोटो उपलब्ध
410	NAE0541508	411	NAE1011253	412	NAE1405091
निर्वाचक का नाम : मफी देवी पति का नाम: जेताराम गृह संख्या : 560 उम्र : 34 लिंग : महिला	फोटो उपलब्ध	निर्वाचक का नाम : शान्ती देवी पति का नाम: ठाकराराम गृह संख्या : 560 उम्र : 31 लिंग : महिला	फोटो उपलब्ध	निर्वाचक का नाम : वचना राम पिता का नाम: जवा राम गृह संख्या : 560 उम्र : 31 लिंग : पुरुष	फोटो उपलब्ध
413	RJ/22/171/435597	414	RJ/22/171/435598	415	RJ/22/171/435588
निर्वाचक का नाम : परबा पिता का नाम: वेला गृह संख्या : 561 उम्र : 69 लिंग : पुरुष	फोटो उपलब्ध	निर्वाचक का नाम : गंगा पति का नाम: परबा गृह संख्या : 561 उम्र : 68 लिंग : महिला	फोटो उपलब्ध	निर्वाचक का नाम : चेना पिता का नाम: वेला गृह संख्या : 562 उम्र : 61 लिंग : पुरुष	फोटो उपलब्ध
416	RJ/22/171/435389	417	LCN1637297	418	LCN1637305
निर्वाचक का नाम : लसू पति का नाम: चेना गृह संख्या : 562 उम्र : 55 लिंग : महिला	फोटो उपलब्ध	निर्वाचक का नाम : रूपाराम पिता का नाम: वेला गृह संख्या : 563 उम्र : 52 लिंग : पुरुष	फोटो उपलब्ध	निर्वाचक का नाम : पारू देवी पति का नाम: रूपाराम गृह संख्या : 563 उम्र : 43 लिंग : महिला	फोटो उपलब्ध
419	NAE0006817	420	NAE0110510	421	NAE0110528
निर्वाचक का नाम : हीमाराम पिता का नाम: मनरूपा राम गृह संख्या : 564 उम्र : 42 लिंग : पुरुष	फोटो उपलब्ध	निर्वाचक का नाम : देसू देवी पति का नाम: हीमाराम गृह संख्या : 564 उम्र : 36 लिंग : महिला	फोटो उपलब्ध	निर्वाचक का नाम : जोमताराम पिता का नाम: मनरूपा राम गृह संख्या : 564 उम्र : 36 लिंग : पुरुष	फोटो उपलब्ध
422	NAE0911735	423	NAE0911743	424	RJ/22/171/435587
निर्वाचक का नाम : बागाराम पिता का नाम: मनरूपाराम गृह संख्या : 564 उम्र : 34 लिंग : पुरुष	फोटो उपलब्ध	निर्वाचक का नाम : जमना देवी पति का नाम: जोमताराम गृह संख्या : 564 उम्र : 32 लिंग : महिला	फोटो उपलब्ध	निर्वाचक का नाम : रामजी पिता का नाम: भगवाना गृह संख्या : 565 उम्र : 59 लिंग : पुरुष	फोटो उपलब्ध
425	LCN1971076	426	LCN1971290	427	NAE0226860
निर्वाचक का नाम : नवाराम पिता का नाम: आशाराम गृह संख्या : 565 उम्र : 53 लिंग : पुरुष	फोटो उपलब्ध	निर्वाचक का नाम : बगदी पति का नाम: रोमजी गृह संख्या : 565 उम्र : 53 लिंग : महिला	फोटो उपलब्ध	निर्वाचक का नाम : मैती देवी पति का नाम: नवाराम गृह संख्या : 565 उम्र : 43 लिंग : महिला	फोटो उपलब्ध
428	LCN1325588	429	NAE0110080	430	LCN1456474
निर्वाचक का नाम : चतरा पिता का नाम: भगवाना गृह संख्या : 567 उम्र : 74 लिंग : पुरुष	फोटो उपलब्ध	निर्वाचक का नाम : वचना पिता का नाम: चतरा गृह संख्या : 567 उम्र : 46 लिंग : पुरुष	फोटो उपलब्ध	निर्वाचक का नाम : ओटकी पति का नाम: वचना गृह संख्या : 567 उम्र : 44 लिंग : महिला	फोटो उपलब्ध

431	NAE0540880	निर्वाचक का नाम : बगाराम पिता का नाम: छतराराम गृह संख्या : 567 उम्र : 39 लिंग : पुरुष	फोटो उपलब्ध	432	NAE0540534	निर्वाचक का नाम : हरसनराम पिता का नाम: चतराराम गृह संख्या : 567 उम्र : 37 लिंग : पुरुष	फोटो उपलब्ध	433	NAE0540872	निर्वाचक का नाम : मफी देवी पति का नाम: हरसनराम गृह संख्या : 567 उम्र : 35 लिंग : महिला	फोटो उपलब्ध
434	NAE0540864	निर्वाचक का नाम : नोनु देवी पति का नाम: बगाराम गृह संख्या : 567 उम्र : 35 लिंग : महिला	फोटो उपलब्ध	435	NAE1869304	निर्वाचक का नाम : सीता देवी पति का नाम: वगता राम गृह संख्या : 567 उम्र : 31 लिंग : महिला	फोटो उपलब्ध	436	RJ/22/171/435388	निर्वाचक का नाम : समदा पति का नाम: नेती गृह संख्या : 568 उम्र : 66 लिंग : महिला	फोटो उपलब्ध
437	NAE1206655	निर्वाचक का नाम : सैलेश कुमार देवासी पिता का नाम: नेति राम गृह संख्या : 568 उम्र : 28 लिंग : पुरुष	फोटो उपलब्ध	438	LCN1456490	निर्वाचक का नाम : मतरा पिता का नाम: लाखा गृह संख्या : 570 उम्र : 44 लिंग : महिला	फोटो उपलब्ध	439	NAE0541128	निर्वाचक का नाम : खंगाराराम पिता का नाम: लाखाराम गृह संख्या : 570 उम्र : 37 लिंग : पुरुष	फोटो उपलब्ध
440	NAE1011089	निर्वाचक का नाम : बगाराम पिता का नाम: लाखाराम गृह संख्या : 570 उम्र : 32 लिंग : पुरुष	फोटो उपलब्ध	441	NAE1699305	निर्वाचक का नाम : दूधा राम पिता का नाम: लखा जी गृह संख्या : 570 उम्र : 28 लिंग : पुरुष	फोटो उपलब्ध	442	RJ/22/171/436023	निर्वाचक का नाम : हीमा पिता का नाम: सादला गृह संख्या : 571 उम्र : 64 लिंग : पुरुष	फोटो उपलब्ध
443	RJ/22/171/435583	निर्वाचक का नाम : लेहरी पति का नाम: हीमा गृह संख्या : 571 उम्र : 62 लिंग : महिला	फोटो उपलब्ध	444	NAE0267054	निर्वाचक का नाम : नवा पिता का नाम: सादला गृह संख्या : 571 उम्र : 59 लिंग : पुरुष	फोटो उपलब्ध	445	LCN1456508	निर्वाचक का नाम : जवाना पिता का नाम: रावता गृह संख्या : 571 उम्र : 59 लिंग : पुरुष	फोटो उपलब्ध
446	RJ/22/171/436090	निर्वाचक का नाम : रम्बा पति का नाम: नवाराम गृह संख्या : 571 उम्र : 56 लिंग : महिला	फोटो उपलब्ध	447	LCN1637321	निर्वाचक का नाम : रणछोडा पिता का नाम: सादला गृह संख्या : 571 उम्र : 52 लिंग : पुरुष	फोटो उपलब्ध	448	LCN1637313	निर्वाचक का नाम : राउ पति का नाम: रणछोडा गृह संख्या : 571 उम्र : 44 लिंग : महिला	फोटो उपलब्ध
449	NAE1549906	निर्वाचक का नाम : माना राम पिता का नाम: हिमा राम गृह संख्या : 571 उम्र : 30 लिंग : पुरुष	फोटो उपलब्ध	450	NAE1951870	निर्वाचक का नाम : सोरम देवी पति का नाम: मानाराम गृह संख्या : 571 उम्र : 27 लिंग : महिला	फोटो उपलब्ध	451	NAE1621127	निर्वाचक का नाम : जोमाता राम पिता का नाम: जवान राम गृह संख्या : 571 उम्र : 26 लिंग : महिला	फोटो उपलब्ध
452	NAE1951862	निर्वाचक का नाम : जोशना देवी पति का नाम: जोमता राम गृह संख्या : 571 उम्र : 24 लिंग : महिला	फोटो उपलब्ध	453	LCN1637982	निर्वाचक का नाम : हीमा पिता का नाम: जीवा गृह संख्या : 573 उम्र : 57 लिंग : पुरुष	फोटो उपलब्ध	454	LCN1637347	निर्वाचक का नाम : बगदा पिता का नाम: जीवा गृह संख्या : 573 उम्र : 50 लिंग : पुरुष	फोटो उपलब्ध
455	LCN1637990	निर्वाचक का नाम : रूपा पिता का नाम: जीवा गृह संख्या : 573 उम्र : 39 लिंग : पुरुष	फोटो उपलब्ध	456	NAE0879486	निर्वाचक का नाम : सुगी देवी पति का नाम: हीमाराम गृह संख्या : 573 उम्र : 38 लिंग : महिला	फोटो उपलब्ध	457	NAE0541169	निर्वाचक का नाम : कोकु देवी पति का नाम: रूपाराम गृह संख्या : 573 उम्र : 34 लिंग : महिला	फोटो उपलब्ध
458	LCN1637362	निर्वाचक का नाम : सदणा पति का नाम: तरीकमा गृह संख्या : 5 74 उम्र : 59 लिंग : महिला	फोटो उपलब्ध	459	LCN1456532	निर्वाचक का नाम : जोरा पिता का नाम: रावता गृह संख्या : 574 उम्र : 49 लिंग : पुरुष	फोटो उपलब्ध	460	LCN1456540	निर्वाचक का नाम : मेती पति का नाम: जोरा गृह संख्या : 574 उम्र : 44 लिंग : महिला	फोटो उपलब्ध

461	NAE1181635	462	NAE0761858	463	NAE0761866
निर्वाचक का नाम : रायमल पिता का नाम: जोर राम गृह संख्या : 574 उम्र : 34 लिंग : पुरुष	फोटो उपलब्ध	निर्वाचक का नाम : हरसनराम पिता का नाम: जोराजी गृह संख्या : 574 उम्र : 33 लिंग : पुरुष	फोटो उपलब्ध	निर्वाचक का नाम : देबू देवी पिता का नाम: हसनराम गृह संख्या : 574 उम्र : 32 लिंग : महिला	फोटो उपलब्ध
464	NAE0761841	465	LCN1637370	466	LCN1637388
निर्वाचक का नाम : देसू देवी पति का नाम: रायमल गृह संख्या : 574 उम्र : 32 लिंग : महिला	फोटो उपलब्ध	निर्वाचक का नाम : भोला पिता का नाम: फता गृह संख्या : 576 उम्र : 44 लिंग : पुरुष	फोटो उपलब्ध	निर्वाचक का नाम : वदी पति का नाम: भोला गृह संख्या : 576 उम्र : 42 लिंग : महिला	फोटो उपलब्ध
467	NAE0007112	468	LCN1637396	469	RJ/22/171/435430
निर्वाचक का नाम : निम्बा पिता का नाम: फता गृह संख्या : 576 उम्र : 42 लिंग : पुरुष	फोटो उपलब्ध	निर्वाचक का नाम : सूकी पति का नाम: निम्बा गृह संख्या : 576 उम्र : 42 लिंग : महिला	फोटो उपलब्ध	निर्वाचक का नाम : पांचा पिता का नाम: जगा गृह संख्या : 577 उम्र : 70 लिंग : पुरुष	फोटो उपलब्ध
470	RJ/22/171/435085	471	RJ/22/171/435432	472	NAE2031987
निर्वाचक का नाम : समदा पति का नाम: पांचा गृह संख्या : 577 उम्र : 64 लिंग : महिला	फोटो उपलब्ध	निर्वाचक का नाम : नानू पति का नाम: वीरका गृह संख्या : 577 उम्र : 58 लिंग : महिला	फोटो उपलब्ध	निर्वाचक का नाम : वीरका राम पिता का नाम: जगा गृह संख्या : 577 उम्र : 58 लिंग : पुरुष	फोटो उपलब्ध
473	NAE0266932	474	NAE1181650	475	NAE1206663
निर्वाचक का नाम : कलाराम पिता का नाम: जगाराम गृह संख्या : 577 उम्र : 41 लिंग : पुरुष	फोटो उपलब्ध	निर्वाचक का नाम : जोमता राम पिता का नाम: पोसा राम गृह संख्या : 577 उम्र : 30 लिंग : पुरुष	फोटो उपलब्ध	निर्वाचक का नाम : नागा राम पिता का नाम: पोसा राम गृह संख्या : 577 उम्र : 30 लिंग : पुरुष	फोटो उपलब्ध
476	NAE1140995	477	NAE1011113	478	LCN1456565
निर्वाचक का नाम : वरदाराम पिता का नाम: वीरकाराम गृह संख्या : 577 उम्र : 30 लिंग : पुरुष	फोटो उपलब्ध	निर्वाचक का नाम : योगेन्द्र कुमार पिता का नाम: डुगराराम गृह संख्या : 577 उम्र : 30 लिंग : पुरुष	फोटो उपलब्ध	निर्वाचक का नाम : आशा पिता का नाम: जीवा गृह संख्या : 579 उम्र : 54 लिंग : पुरुष	फोटो उपलब्ध
479	LCN1456573	480	NAE1141001	481	LCN1456581
निर्वाचक का नाम : पोकडी पति का नाम: आशा गृह संख्या : 579 उम्र : 49 लिंग : महिला	फोटो उपलब्ध	निर्वाचक का नाम : नवाराम पिता का नाम: जीवाजी गृह संख्या : 579 उम्र : 33 लिंग : पुरुष	फोटो उपलब्ध	निर्वाचक का नाम : केली पति का नाम: हीरा गृह संख्या : 581 उम्र : 59 लिंग : महिला	फोटो उपलब्ध
482	LCN1456599	483	LCN1456607	484	LCN1456623
निर्वाचक का नाम : पोसा राम पिता का नाम: हीरा रामजी गृह संख्या : 581 उम्र : 46 लिंग : पुरुष	फोटो उपलब्ध	निर्वाचक का नाम : हरीया पति का नाम: पारस गृह संख्या : 581 उम्र : 44 लिंग : महिला	फोटो उपलब्ध	निर्वाचक का नाम : थाना राम पिता का नाम: विराजी गृह संख्या : 582 उम्र : 64 लिंग : पुरुष	फोटो उपलब्ध
485	LCN1637412	486	LCN1637438	487	LCN1456631
निर्वाचक का नाम : नवाराम पिता का नाम: वीरा गृह संख्या : 582 उम्र : 61 लिंग : पुरुष	फोटो उपलब्ध	निर्वाचक का नाम : सगणी पति का नाम: नवाराम गृह संख्या : 582 उम्र : 56 लिंग : महिला	फोटो उपलब्ध	निर्वाचक का नाम : मैती पिता का नाम: थोना गृह संख्या : 582 उम्र : 54 लिंग : महिला	फोटो उपलब्ध
488	LCN1528223	489	LCN1637420	490	RJ/22/171/435577
निर्वाचक का नाम : हरसन पिता का नाम: विरा गृह संख्या : 582 उम्र : 49 लिंग : पुरुष	फोटो उपलब्ध	निर्वाचक का नाम : बीजू पति का नाम: हरसन गृह संख्या : 582 उम्र : 43 लिंग : महिला	फोटो उपलब्ध	निर्वाचक का नाम : राजा पिता का नाम: मोडा गृह संख्या : 584 उम्र : 95 लिंग : पुरुष	फोटो उपलब्ध

491	LCN1970854	निर्वाचक का नाम : चेलाराम पिता का नाम: राजाराम गृह संख्या : 584 उम्र : 42 लिंग : पुरुष	492	RJ/22/171/435384	निर्वाचक का नाम : भूरा पिता का नाम: नाथा गृह संख्या : 585 उम्र : 69 लिंग : पुरुष	493	RJ/22/171/435576	निर्वाचक का नाम : लीलू पिता का नाम: भूरा गृह संख्या : 585 उम्र : 66 लिंग : महिला
494	NAE0226886	निर्वाचक का नाम : राणा राम पिता का नाम: भूराराम गृह संख्या : 585 उम्र : 39 लिंग : पुरुष	495	NAE0336289	निर्वाचक का नाम : चम्पा देवी पति का नाम: राणाराम गृह संख्या : 585 उम्र : 37 लिंग : महिला	496	NAE1854405	निर्वाचक का नाम : दर्जा राम पिता का नाम: भूराजी गृह संख्या : 585 उम्र : 27 लिंग : पुरुष
497	RJ/22/171/435575	निर्वाचक का नाम : चमना पिता का नाम: मोडा गृह संख्या : 586 उम्र : 75 लिंग : पुरुष	498	NAE0110106	निर्वाचक का नाम : रगाराम पिता का नाम: चमनाराम गृह संख्या : 586 उम्र : 40 लिंग : पुरुष	499	NAE0799494	निर्वाचक का नाम : पुरकी देवी पति का नाम: रगाराम गृह संख्या : 586 उम्र : 34 लिंग : महिला
500	RJ/22/171/435573	निर्वाचक का नाम : गेरकी पति का नाम: पीरा गृह संख्या : 587 उम्र : 74 लिंग : महिला	501	RJ/22/171/435574	निर्वाचक का नाम : थाना पिता का नाम: पीरा गृह संख्या : 587 उम्र : 59 लिंग : पुरुष	502	NAE0006965	निर्वाचक का नाम : मेती पति का नाम: थाना गृह संख्या : 587 उम्र : 55 लिंग : महिला
503	NAE0110981	निर्वाचक का नाम : वचनाराम पिता का नाम: पीराराम गृह संख्या : 587 उम्र : 36 लिंग : पुरुष	504	NAE1070879	निर्वाचक का नाम : वीजू देवी पति का नाम: वचनाराम गृह संख्या : 587 उम्र : 36 लिंग : महिला	505	RJ/22/171/435380	निर्वाचक का नाम : लीलू पति का नाम: वरीगों गृह संख्या : 588 उम्र : 76 लिंग : महिला
506	NAE0110759	निर्वाचक का नाम : चेलाराम पिता का नाम: वरीगा राम गृह संख्या : 588 उम्र : 42 लिंग : पुरुष	507	NAE0110726	निर्वाचक का नाम : हरजी राम पिता का नाम: वरिगाराम गृह संख्या : 588 उम्र : 39 लिंग : पुरुष	508	NAE0110734	निर्वाचक का नाम : पारू देवी पति का नाम: चेलाराम गृह संख्या : 5 88 उम्र : 38 लिंग : महिला
509	NAE0110742	निर्वाचक का नाम : सरूदेवी पति का नाम: हरजीराम गृह संख्या : 588 उम्र : 36 लिंग : महिला	510	NAE2155075	निर्वाचक का नाम : नोपा राम पिता का नाम: वरिगा राम गृह संख्या : 588 उम्र : 32 लिंग : पुरुष	511	NAE2155943	निर्वाचक का नाम : मंजू देवी पति का नाम: नोपा राम गृह संख्या : 588 उम्र : 31 लिंग : महिला
512	RJ/22/171/435382	निर्वाचक का नाम : फताराम पिता का नाम: बाबू उर्फ बाबराराम गृह संख्या : 589 उम्र : 55 लिंग : पुरुष	513	LCN1637453	निर्वाचक का नाम : फूली पति का नाम: फताराम गृह संख्या : 589 उम्र : 42 लिंग : महिला	514	NAE0110320	निर्वाचक का नाम : पांचाराम पिता का नाम: जोईताराम गृह संख्या : 590 उम्र : 68 लिंग : पुरुष
515	RJ/22/171/435569	निर्वाचक का नाम : हस्तू पति का नाम: पांचा गृह संख्या : 590 उम्र : 67 लिंग : महिला	516	NAE0089375	निर्वाचक का नाम : हरजी राम पिता का नाम: पांचाराम गृह संख्या : 590 उम्र : 40 लिंग : पुरुष	517	NAE0541276	निर्वाचक का नाम : बसी देवी पति का नाम: हरजीराम गृह संख्या : 590 उम्र : 39 लिंग : महिला
518	NAE1324391	निर्वाचक का नाम : बाबूलाल पिता का नाम: पोसाराम गृह संख्या : 590 उम्र : 27 लिंग : पुरुष	519	RJ/22/171/435570	निर्वाचक का नाम : अगाराराम पिता का नाम: जोयताजी गृह संख्या : 591 उम्र : 74 लिंग : पुरुष	520	NAE0006460	निर्वाचक का नाम : नोनू देवी पति का नाम: अगाराराम गृह संख्या : 591 उम्र : 69 लिंग : महिला

521 निर्वाचक का नाम : चोपा पिता का नाम: अगरीया गृह संख्या : 591 उम्र : 44 लिंग : पुरुष	LCN1637461 फोटो उपलब्ध	522 निर्वाचक का नाम : कोकू पति का नाम: चोपा गृह संख्या : 591 उम्र : 42 लिंग : महिला	LCN1637479 फोटो उपलब्ध	523 निर्वाचक का नाम : वीरमराम पिता का नाम: अगराराम गृह संख्या : 591 उम्र : 42 लिंग : पुरुष	NAE0110338 फोटो उपलब्ध
524 निर्वाचक का नाम : पारू देवी पति का नाम: विरमराम गृह संख्या : 591 उम्र : 40 लिंग : महिला	NAE0110312 फोटो उपलब्ध	525 निर्वाचक का नाम : भीमराम पिता का नाम: अगराराम गृह संख्या : 591 उम्र : 34 लिंग : पुरुष	NAE0541102 फोटो उपलब्ध	526 निर्वाचक का नाम : रतनी देवी पति का नाम: भीमराम गृह संख्या : 591 उम्र : 34 लिंग : महिला	NAE0541110 फोटो उपलब्ध
527 निर्वाचक का नाम : चमनाराम पिता का नाम: अगराराम गृह संख्या : 591 उम्र : 29 लिंग : पुरुष	NAE1141233 फोटो उपलब्ध	528 निर्वाचक का नाम : नीतू देवी पति का नाम: चमना राम गृह संख्या : 591 उम्र : 28 लिंग : महिला	NAE1981372 फोटो उपलब्ध	529 निर्वाचक का नाम : तलसा पिता का नाम: जोयता गृह संख्या : 592 उम्र : 84 लिंग : पुरुष	LCN1456649 फोटो उपलब्ध
530 निर्वाचक का नाम : रकमो पति का नाम: तलसा गृह संख्या : 592 उम्र : 79 लिंग : महिला	RJ/22/171/435378 फोटो उपलब्ध	531 निर्वाचक का नाम : बगदा राम देवासी पिता का नाम: तलसाराम गृह संख्या : 592 उम्र : 36 लिंग : पुरुष	NAE0110049 फोटो उपलब्ध	532 निर्वाचक का नाम : नाजू देवी पति का नाम: बगदाराम गृह संख्या : 592 उम्र : 32 लिंग : महिला	NAE0541094 फोटो उपलब्ध
533 निर्वाचक का नाम : राणा पिता का नाम: अमरा गृह संख्या : 596 उम्र : 51 लिंग : पुरुष	NAE0064121 फोटो उपलब्ध	534 निर्वाचक का नाम : लासी पति का नाम: राणा गृह संख्या : 596 उम्र : 48 लिंग : महिला	NAE0336750 फोटो उपलब्ध	535 निर्वाचक का नाम : चमनाराम पिता का नाम: अमराराम गृह संख्या : 596 उम्र : 47 लिंग : पुरुष	LCN1970359 फोटो उपलब्ध
536 निर्वाचक का नाम : पूनी देवी पति का नाम: चमनाराम गृह संख्या : 596 उम्र : 43 लिंग : महिला	NAE0226878 फोटो उपलब्ध	537 निर्वाचक का नाम : गणेशा राम पति का नाम: राणा राम गृह संख्या : 596 उम्र : 24 लिंग : पुरुष	NAE1997121 फोटो उपलब्ध	538 निर्वाचक का नाम : विजु देवी पति का नाम: गणेशा राम गृह संख्या : 596 उम्र : 23 लिंग : महिला	NAE2002707 फोटो उपलब्ध
539 निर्वाचक का नाम : हरसन कुमार पिता का नाम: राणा राम गृह संख्या : 596 उम्र : 20 लिंग : पुरुष	NAE1998749 फोटो उपलब्ध	540 निर्वाचक का नाम : गंगा पति का नाम: फता गृह संख्या : 598 उम्र : 85 लिंग : महिला	RJ/22/171/435488 फोटो उपलब्ध	541 निर्वाचक का नाम : वगता पिता का नाम: फता गृह संख्या : 598 उम्र : 54 लिंग : पुरुष	LCN1637511 फोटो उपलब्ध
542 निर्वाचक का नाम : सरूपा पिता का नाम: फता गृह संख्या : 598 उम्र : 52 लिंग : पुरुष	LCN1637529 फोटो उपलब्ध	543 निर्वाचक का नाम : फूली पति का नाम: भूतीया गृह संख्या : 598 उम्र : 44 लिंग : महिला	LCN1637537 फोटो उपलब्ध	544 निर्वाचक का नाम : हाजाराम पिता का नाम: फताराम गृह संख्या : 598 उम्र : 44 लिंग : पुरुष	LCN1970342 फोटो उपलब्ध
545 निर्वाचक का नाम : सोती पति का नाम: वगता गृह संख्या : 598 उम्र : 44 लिंग : महिला	LCN1637503 फोटो उपलब्ध	546 निर्वाचक का नाम : वीजू देवी पति का नाम: हाजाराम गृह संख्या : 598 उम्र : 41 लिंग : महिला	NAE0110874 फोटो उपलब्ध	547 निर्वाचक का नाम : देसुदेवी पति का नाम: सरूपाराम गृह संख्या : 598 उम्र : 39 लिंग : महिला	NAE0007062 फोटो उपलब्ध
548 निर्वाचक का नाम : मोतीया पिता का नाम: हटा गृह संख्या : 599 उम्र : 74 लिंग : पुरुष	RJ/22/171/435167 फोटो उपलब्ध	549 निर्वाचक का नाम : लवगो पति का नाम: मोतीया गृह संख्या : 599 उम्र : 69 लिंग : महिला	RJ/22/171/436119 फोटो उपलब्ध	550 निर्वाचक का नाम : सकाराम पिता का नाम: मोतीराम गृह संख्या : 599 उम्र : 28 लिंग : पुरुष	NAE1750728 फोटो उपलब्ध

551	NAE1750751	निर्वाचक का नाम : रेखाकुमारी पति का नाम: सखाराम गृह संख्या : 599 उम्र : 24 लिंग : महिला	फोटो उपलब्ध	552	RJ/22/171/435166	निर्वाचक का नाम : पांचू पति का नाम: डूगरा गृह संख्या : 602 उम्र : 79 लिंग : महिला	फोटो उपलब्ध	553	RJ/22/171/435482	निर्वाचक का नाम : समेला पिता का नाम: डूगरा गृह संख्या : 602 उम्र : 54 लिंग : पुरुष	फोटो उपलब्ध
554	LCN1971282	निर्वाचक का नाम : अतरीदेवी पति का नाम: समेलाराम गृह संख्या : 602 उम्र : 44 लिंग : महिला	फोटो उपलब्ध	555	LCN1575364	निर्वाचक का नाम : खेतीया पिता का नाम: डूगरा गृह संख्या : 602 उम्र : 44 लिंग : पुरुष	फोटो उपलब्ध	556	LCN1575463	निर्वाचक का नाम : जमना पति का नाम: खेतीया गृह संख्या : 602 उम्र : 42 लिंग : महिला	फोटो उपलब्ध
557	LCN1971092	निर्वाचक का नाम : दुदाराम पिता का नाम: डूगराराम गृह संख्या : 602 उम्र : 41 लिंग : पुरुष	फोटो उपलब्ध	558	NAE0839159	निर्वाचक का नाम : पोचाराम पिता का नाम: रूगनाथाराम गृह संख्या : 602 उम्र : 38 लिंग : पुरुष	फोटो उपलब्ध	559	NAE0110692	निर्वाचक का नाम : रतनाराम पिता का नाम: डूंगराराम गृह संख्या : 602 उम्र : 37 लिंग : पुरुष	फोटो उपलब्ध
560	NAE1011121	निर्वाचक का नाम : वादली देवी पति का नाम: दुदाराम गृह संख्या : 602 उम्र : 34 लिंग : महिला	फोटो उपलब्ध	561	NAE0541631	निर्वाचक का नाम : जोमताराम पिता का नाम: डूंगाराम गृह संख्या : 602 उम्र : 33 लिंग : पुरुष	फोटो उपलब्ध	562	NAE1011139	निर्वाचक का नाम : हरू देवी पति का नाम: रतनाराम गृह संख्या : 602 उम्र : 33 लिंग : महिला	फोटो उपलब्ध
563	RJ/22/171/435475	निर्वाचक का नाम : रूगनाथा पिता का नाम: कोना गृह संख्या : 604 उम्र : 94 लिंग : पुरुष	फोटो उपलब्ध	564	RJ/22/171/435164	निर्वाचक का नाम : हीरा पति का नाम: रूगनाथा गृह संख्या : 604 उम्र : 84 लिंग : महिला	फोटो उपलब्ध	565	RJ/22/171/436029	निर्वाचक का नाम : मरगा पति का नाम: हीरा गृह संख्या : 604 उम्र : 70 लिंग : महिला	फोटो उपलब्ध
566	NAE0799502	निर्वाचक का नाम : कंचल देवी पति का नाम: पौचाराम गृह संख्या : 604 उम्र : 45 लिंग : महिला	फोटो उपलब्ध	567	NAE1056688	निर्वाचक का नाम : अजबाराम पिता का नाम: रूगनाथराम गृह संख्या : 604 उम्र : 34 लिंग : पुरुष	फोटो उपलब्ध	568	NAE1419696	निर्वाचक का नाम : देसू देवी पति का नाम: अजबा राम गृह संख्या : 604 उम्र : 32 लिंग : महिला	फोटो उपलब्ध
569	RJ/22/171/435158	निर्वाचक का नाम : प्रभा राम पिता का नाम: नाथा जी गृह संख्या : 605 उम्र : 74 लिंग : पुरुष	फोटो उपलब्ध	570	RJ/22/171/435159	निर्वाचक का नाम : गंगा पति का नाम: प्रभा राम गृह संख्या : 605 उम्र : 54 लिंग : महिला	फोटो उपलब्ध	571	NAE0336438	निर्वाचक का नाम : सुजानाराम पिता का नाम: परबाराम गृह संख्या : 605 उम्र : 35 लिंग : पुरुष	फोटो उपलब्ध
572	NAE2020873	निर्वाचक का नाम : भीमा राम पिता का नाम: प्रबा राम गृह संख्या : 605 उम्र : 31 लिंग : पुरुष	फोटो उपलब्ध	573	NAE1206671	निर्वाचक का नाम : सोबती देवी पति का नाम: सुजाना राम गृह संख्या : 605 उम्र : 29 लिंग : महिला	फोटो उपलब्ध	574	NAE1707165	निर्वाचक का नाम : देशुदेवी पति का नाम: चौपाराम गृह संख्या : 605 उम्र : 27 लिंग : महिला	फोटो उपलब्ध
575	NAE2020923	निर्वाचक का नाम : सोरम पति का नाम: भीमा राम गृह संख्या : 605 उम्र : 26 लिंग : महिला	फोटो उपलब्ध	576	RJ/22/171/435153	निर्वाचक का नाम : कवली पति का नाम: करमी गृह संख्या : 606 उम्र : 84 लिंग : महिला	फोटो उपलब्ध	577	RJ/22/171/436020	निर्वाचक का नाम : मूला पिता का नाम: करमी गृह संख्या : 606 उम्र : 69 लिंग : पुरुष	फोटो उपलब्ध
578	RJ/22/171/435470	निर्वाचक का नाम : वाली पति का नाम: मूला गृह संख्या : 606 उम्र : 62 लिंग : महिला	फोटो उपलब्ध	579	NAE0761700	निर्वाचक का नाम : देवाराम पिता का नाम: मूलाराम गृह संख्या : 606 उम्र : 32 लिंग : पुरुष	फोटो उपलब्ध	580	NAE2236123	निर्वाचक का नाम : उनकी देवी पति का नाम: देवा राम गृह संख्या : 606 उम्र : 28 लिंग : महिला	फोटो उपलब्ध

581 निर्वाचक का नाम : गणेश कुमार पिता का नाम: मूला राम गृह संख्या : 606 उम्र : 22 लिंग : पुरुष	NAE1773910	582 निर्वाचक का नाम : हका पिता का नाम: करमी गृह संख्या : 607 उम्र : 58 लिंग : पुरुष	RJ/22/171/435154	583 निर्वाचक का नाम : धोकी पिता का नाम: हका गृह संख्या : 607 उम्र : 54 लिंग : महिला	RJ/22/171/436027
584 निर्वाचक का नाम : बगाराम पिता का नाम: सोमती जी गृह संख्या : 608 उम्र : 62 लिंग : पुरुष	RJ/22/171/435472	585 निर्वाचक का नाम : हिरा पिता का नाम: सोमती गृह संख्या : 608 उम्र : 50 लिंग : पुरुष	LCN1969302	586 निर्वाचक का नाम : समदा पिता का नाम: हिरा गृह संख्या : 608 उम्र : 44 लिंग : महिला	LCN1637545
587 निर्वाचक का नाम : रेखा राम पिता का नाम: मोदा राम गृह संख्या : 608 उम्र : 35 लिंग : पुरुष	NAE1954213	588 निर्वाचक का नाम : दर्जा राम पिता का नाम: बागा राम गृह संख्या : 608 उम्र : 32 लिंग : पुरुष	NAE1206689	589 निर्वाचक का नाम : जेती देवी पिता का नाम: रेखा राम गृह संख्या : 608 उम्र : 25 लिंग : महिला	NAE2081404
590 निर्वाचक का नाम : रामा पिता का नाम: सोमती गृह संख्या : 609 उम्र : 74 लिंग : पुरुष	RJ/22/171/435155	591 निर्वाचक का नाम : खेतू पिता का नाम: रामा गृह संख्या : 609 उम्र : 72 लिंग : महिला	RJ/22/171/435156	592 निर्वाचक का नाम : धूकाराम पिता का नाम: रामाराम गृह संख्या : 609 उम्र : 34 लिंग : पुरुष	NAE0512947
593 निर्वाचक का नाम : बनाराम पिता का नाम: रामाराम गृह संख्या : 609 उम्र : 33 लिंग : पुरुष	NAE0512954	594 निर्वाचक का नाम : थोना पिता का नाम: भूता गृह संख्या : 610 उम्र : 52 लिंग : पुरुष	RJ/22/171/435474	595 निर्वाचक का नाम : चैना राम पिता का नाम: भूता राम गृह संख्या : 610 उम्र : 45 लिंग : पुरुष	LCN1575794
596 निर्वाचक का नाम : अणसी देवी पिता का नाम: चैनाराम गृह संख्या : 610 उम्र : 42 लिंग : महिला	LCN1970599	597 निर्वाचक का नाम : अन्तरी देवी पिता का नाम: थानाराम गृह संख्या : 610 उम्र : 38 लिंग : महिला	NAE0540906	598 निर्वाचक का नाम : अर्जुन कुमार पिता का नाम: चैनाराम देवासी गृह संख्या : 610 उम्र : 23 लिंग : पुरुष	NAE1802057
599 निर्वाचक का नाम : हूआ पिता का नाम: मोडा गृह संख्या : 611 उम्र : 74 लिंग : महिला	LCN1456672	600 निर्वाचक का नाम : पंखू पिता का नाम: बाबू गृह संख्या : 611 उम्र : 69 लिंग : महिला	NAE0336628	601 निर्वाचक का नाम : शान्ती पिता का नाम: करसन गृह संख्या : 611 उम्र : 59 लिंग : महिला	NAE0006411
602 निर्वाचक का नाम : वदिया पिता का नाम: मोडा गृह संख्या : 611 उम्र : 52 लिंग : पुरुष	LCN1325430	603 निर्वाचक का नाम : सुबदी पिता का नाम: बदीया गृह संख्या : 611 उम्र : 44 लिंग : महिला	LCN1456664	604 निर्वाचक का नाम : वीरका राम पिता का नाम: गीनाराम गृह संख्या : 612 उम्र : 38 लिंग : पुरुष	NAE0839175
605 निर्वाचक का नाम : गणेशा पिता का नाम: वेना गृह संख्या : 613 उम्र : 64 लिंग : पुरुष	LCN1528249	606 निर्वाचक का नाम : हीरकी पिता का नाम: गणेशा गृह संख्या : 613 उम्र : 61 लिंग : महिला	NAE0457341	607 निर्वाचक का नाम : आशा राम पिता का नाम: गणेशा राम गृह संख्या : 613 उम्र : 38 लिंग : पुरुष	NAE1419704
608 निर्वाचक का नाम : सतिया देवी पिता का नाम: आशा राम गृह संख्या : 613 उम्र : 36 लिंग : महिला	NAE1419712	609 निर्वाचक का नाम : अनिता कुमारी पिता का नाम: लीला राम गृह संख्या : 754 उम्र : 22 लिंग : महिला	NAE1699339	610 निर्वाचक का नाम : रेखादेवी पिता का नाम: कला राम गृह संख्या : 764 उम्र : 24 लिंग : महिला	NAE1799303

611	NAE0064071	निर्वाचक का नाम : समु पति का नाम: वना गृह संख्या : 770 उम्र : 44 लिंग : महिला	फोटो उपलब्ध	612	NAE1574003	निर्वाचक का नाम : रायमल पिता का नाम: कलाराम गृह संख्या : 771 ए उम्र : 28 लिंग : पुरुष	फोटो उपलब्ध	613	NAE1574912	निर्वाचक का नाम : मंजू देवी पति का नाम: रायमल गृह संख्या : 771 ए उम्र : 25 लिंग : महिला	फोटो उपलब्ध
614	NAE2117323	निर्वाचक का नाम : सूबटी देवी पति का नाम: चमना राम गृह संख्या : 791 उम्र : 37 लिंग : महिला	फोटो उपलब्ध	615	NAE0064048	निर्वाचक का नाम : भोलाराम पिता का नाम: सोनाराम गृह संख्या : 794 उम्र : 64 लिंग : पुरुष	फोटो उपलब्ध	616	RJ/22/171/435342	निर्वाचक का नाम : वदी देवी पति का नाम: वीरा गृह संख्या : 808 उम्र : 80 लिंग : महिला	फोटो उपलब्ध
617	RJ/22/171/435532	निर्वाचक का नाम : वागा पिता का नाम: मोना गृह संख्या : 826 उम्र : 62 लिंग : पुरुष	फोटो उपलब्ध	618	RJ/22/171/435497	निर्वाचक का नाम : काला पिता का नाम: थाना गृह संख्या : 835 उम्र : 74 लिंग : पुरुष	फोटो उपलब्ध	619	NAE1324425	निर्वाचक का नाम : वगता राम पिता का नाम: चतरा राम गृह संख्या : 835 उम्र : 32 लिंग : पुरुष	फोटो उपलब्ध
620	NAE1324417	निर्वाचक का नाम : हरसं कुमार पिता का नाम: मूल राम गृह संख्या : 835 उम्र : 27 लिंग : पुरुष	फोटो उपलब्ध	621	NAE2236149	निर्वाचक का नाम : चम्पा पति का नाम: मांगीलाल गृह संख्या : 876 उम्र : 27 लिंग : महिला	फोटो उपलब्ध	622	NAE2236198	निर्वाचक का नाम : जोमता राम पिता का नाम: प्रेमा राम गृह संख्या : 876 उम्र : 24 लिंग : पुरुष	फोटो उपलब्ध
623	NAE2005122	निर्वाचक का नाम : दिपक कुमार पिता का नाम: हीराराम देवासी गृह संख्या : 17280076 उम्र : 20 लिंग : पुरुष	फोटो उपलब्ध	624	NAE2045490	निर्वाचक का नाम : रमेश कुमार माता का नाम: पूनी देवी गृह संख्या : इ1 दूर उम्र : 23 लिंग : पुरुष	फोटो उपलब्ध	625	NAE2135812	निर्वाचक का नाम : सीता पति का नाम: जोगाराम गृह संख्या : रेबारियों का गोलुआ उम्र : 26 लिंग : महिला	फोटो उपलब्ध
626	NAE1799295	निर्वाचक का नाम : जोगाराम पिता का नाम: फटा राम गृह संख्या : रेबारियों का गोलुआ दूर उम्र : 22 लिंग : पुरुष	फोटो उपलब्ध	627	NAE1999358	निर्वाचक का नाम : हीराराम पिता का नाम: वागा राम गृह संख्या : सती माता मंदिर दूर उम्र : 20 लिंग : पुरुष	फोटो उपलब्ध	628	NAE2030534	निर्वाचक का नाम : जोशना पति का नाम: वेरसी राम गृह संख्या : थूर उम्र : 24 लिंग : महिला	फोटो उपलब्ध
629	NAE2030526	निर्वाचक का नाम : वेरसी राम पिता का नाम: अगरा राम गृह संख्या : थूर उम्र : 23 लिंग : पुरुष	फोटो उपलब्ध								

विधान सभा क्षेत्र की संख्या व नाम : 143-भीनमाल
घटक I - परिवर्धन सूची 1 (16-12-2025 से 21-02-2026 तक)

630	1	NAE2270874
निर्वाचक का नाम : हंजू राम पिता का नाम: छोगा राम गृह संख्या : 779 उम्र : 48 लिंग : पुरुष		फोटो उपलब्ध

निर्वाचकों का विवरण :							
A) मतदाताओं की संख्या :							
		नामावली का प्रकार	निर्वाचक नामावली की पहचान :	मतदाताओं की संख्या :			
				पुरुष	महिला	तृतीय लिंग	कुल
I	मूल	मूल नामावली	समस्त पूरकों को समेकित करते हुए विशेष गहन पुनरीक्षण 2026 की मूल नामावली	335	294	0	629
II	घटक I - परिवर्धन सूची	पूरक 1	विशेष गहन पुनरीक्षण - 2026	1	0	0	1
III	घटक II - विलोपन सूची	पूरक 1	विशेष गहन पुनरीक्षण - 2026	0	0	0	0
IV	लिंग में संशोधन के कारण अंतर			0	0	0	0
पुनरीक्षण के बाद इस नामावली में शुद्ध निर्वाचक (I+II-III+IV)				336	294	0	630
B) संशोधनों की संख्या :							
नामावली का प्रकार		निर्वाचक नामावली की पहचान :		संशोधनों की संख्या :			
पूरक 1		विशेष गहन पुनरीक्षण - 2026		0			

निर्वाचक रजिस्ट्रीकरण अधिकारी द्वारा जारी

E2-मृत्यु, S2-स्थानांतरित, R2-दोहरी प्रविष्टि, M2-लापता, Q2-अहर्ता नहीं