

निर्वाचक नामावली 2026 S20 राजस्थान

| | | | | | |
|--|--|---|---------|------------|-----|
| विधान सभा क्षेत्र की संख्या , नाम व आरक्षण स्थिति : 143 - भीनमाल (सामान्य) | | भाग संख्या : : 299 | | | |
| संसदीय निर्वाचन क्षेत्र की संख्या, नाम व आरक्षण स्थिति, जिसमें विधान सभा निर्वाचन क्षेत्र स्थित है : 18 - जालोर (सामान्य) | | | | | |
| 1. पुनरीक्षण का विवरण | | | | | |
| पुनरीक्षण का वर्ष : | 2026 | निर्वाचक नामावली की पहचान : समस्त पूरकों को समेकित करते हुए विशेष गहन पुनरीक्षण 2026 की मूल नामावली | | | |
| अर्हता तिथि : | 01-01-2026 | | | | |
| पुनरीक्षण का स्वरूप : | विशेष गहन पुनरीक्षण - 2026 | | | | |
| प्रकाशन की तिथि : | 21-02-2026 | | | | |
| 2. भाग व मतदान क्षेत्र का विवरण : | | | | | |
| भाग में आने वाले अनुभागों की संख्या और नाम : | | | | | |
| 1-राम देव मंदिर के पास,तवाव 2-वागरियों का वास,तवाव 3-सरगरो का वास,तवाव 4-मेघवालॉ का वास,तवाव 5-भीलों का वास,तवाव 6-त्रिगरो का वास,तवाव 7-मेघवालॉ का वास,तवाव 8-सरगरो का वास,तवाव 9-मोयलो का वास,तवाव 10-चौधरियो का वास,तवाव | मुख्य शहर / मुख्य ग्राम : तवाब वार्ड : पोस्ट ऑफिस : TAWAB BO पुलिस थाना : रामसीन तहसील : जिला : जालौर पिन कोड : 343029 | | | | |
| 3. मतदान केंद्र का विवरण | | | | | |
| मतदान केंद्र की संख्या व नाम : | मतदान केन्द्र की विशेष हैसियत (पुरुष/महिला/सामान्य) : | | सामान्य | | |
| 299 - तवाव | इस मतदान क्षेत्र के सहायक (ऑक्जिलियरी) मतदान केन्द्रों की संख्या : | | 0 | | |
| मतदान केंद्र का भवन व पता : | राजकीय उच्च माध्यमिक विद्यालय, कमरा नं.01, तवाव | | | | |
| 4. मतदाताओं की संख्या : | | | | | |
| आरंभिक क्रम | अंतिम क्रम | मतदाताओं की संख्या | | | |
| संख्या | संख्या | पुरुष | महिला | तृतीय लिंग | कुल |
| 1 | 914 | 470 | 444 | 0 | 914 |

निर्वाचक रजिस्ट्रीकरण अधिकारी द्वारा जारी

Nazri Naksha

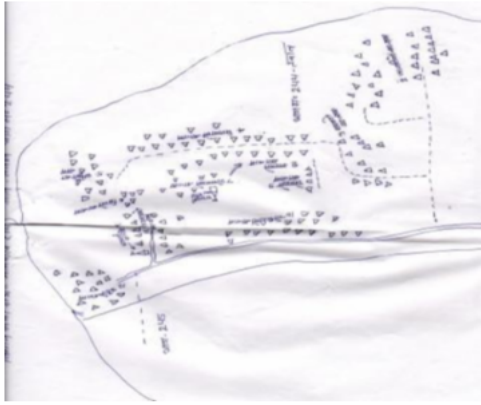

Google Map View



Polling Station Building Front View



Polling Station Front View



Cad View

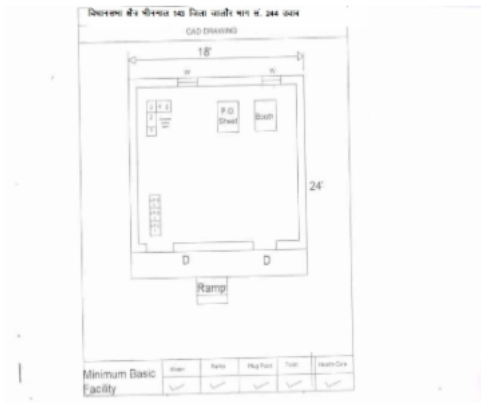

Key MAP View

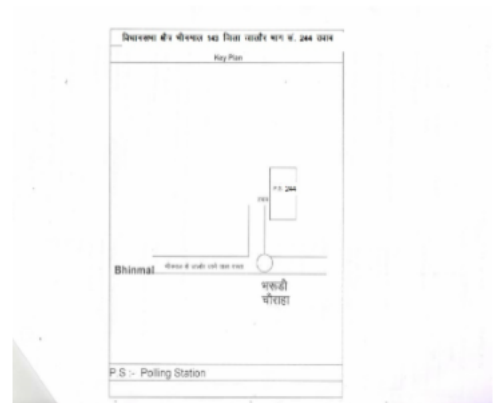

| | | | | | | | | |
|----|------------------|---|----|------------------|---|----|------------------|--|
| 1 | RJ/22/171/456002 | निर्वाचक का नाम : जगदीश पिता का नाम: गणेशराम गृह संख्या : 1 उम्र : 63 लिंग : पुरुष | 2 | RJ/22/171/456003 | निर्वाचक का नाम : लुंगी पति का नाम: जगदीश गृह संख्या : 1 उम्र : 55 लिंग : महिला | 3 | NAE0513283 | निर्वाचक का नाम : भरत कुमार पिता का नाम: जगदीश कुमार गृह संख्या : 1 उम्र : 33 लिंग : पुरुष |
| 4 | NAE1706910 | निर्वाचक का नाम : हितेश पिता का नाम: लालुदान गृह संख्या : 01 उम्र : 24 लिंग : पुरुष | 5 | NAE1734284 | निर्वाचक का नाम : निरमा कुमारी पिता का नाम: जगदीश कुमार गृह संख्या : 01 उम्र : 24 लिंग : महिला | 6 | RJ/22/171/457057 | निर्वाचक का नाम : लालू दान पिता का नाम: गणेशराम गृह संख्या : 2 उम्र : 65 लिंग : पुरुष |
| 7 | RJ/22/171/456004 | निर्वाचक का नाम : अनोप पति का नाम: लालुराम गृह संख्या : 2 उम्र : 62 लिंग : महिला | 8 | NAE0359091 | निर्वाचक का नाम : विक्रम सिंह पिता का नाम: लालुदान गृह संख्या : 2 उम्र : 36 लिंग : पुरुष | 9 | NAE1206705 | निर्वाचक का नाम : ललिता देवी पति का नाम: विक्रम सिंह गृह संख्या : 2 उम्र : 30 लिंग : महिला |
| 10 | NAE1969948 | निर्वाचक का नाम : हरीश कुमार पिता का नाम: लालुदान गृह संख्या : 2 उम्र : 20 लिंग : पुरुष | 11 | RJ/22/171/456007 | निर्वाचक का नाम : कमला पति का नाम: आसुराम गृह संख्या : 4 उम्र : 62 लिंग : महिला | 12 | LCN1640770 | निर्वाचक का नाम : महेन्द्र पिता का नाम: आसुराम गृह संख्या : 4 उम्र : 40 लिंग : पुरुष |
| 13 | NAE0386995 | निर्वाचक का नाम : रामचन्द्र पिता का नाम: आसुराम गृह संख्या : 4 उम्र : 39 लिंग : पुरुष | 14 | NAE0537381 | निर्वाचक का नाम : पोपट देवी पति का नाम: महेन्द्र कुमार गृह संख्या : 4 उम्र : 39 लिंग : महिला | 15 | NAE0017533 | निर्वाचक का नाम : भरतकुमार पिता का नाम: आसुराम गृह संख्या : 4 उम्र : 36 लिंग : पुरुष |
| 16 | NAE1115146 | निर्वाचक का नाम : सोना देवी पति का नाम: रायचन्द्र गृह संख्या : 4 उम्र : 34 लिंग : महिला | 17 | NAE1115153 | निर्वाचक का नाम : निरमा देवी पति का नाम: भरत कुमार गृह संख्या : 4 उम्र : 33 लिंग : महिला | 18 | NAE1522895 | निर्वाचक का नाम : सीमा कुमारी पिता का नाम: आशु राम गृह संख्या : 4 उम्र : 26 लिंग : महिला |
| 19 | RJ/22/171/456008 | निर्वाचक का नाम : वलीखां पिता का नाम: हांसे खां गृह संख्या : 5 उम्र : 77 लिंग : पुरुष | 20 | RJ/22/171/456010 | निर्वाचक का नाम : कादर खां पिता का नाम: वली खां गृह संख्या : 5 उम्र : 51 लिंग : पुरुष | 21 | NAE0238063 | निर्वाचक का नाम : मदीना पति का नाम: कादर खां गृह संख्या : 5 उम्र : 43 लिंग : महिला |
| 22 | NAE0317198 | निर्वाचक का नाम : हनीफ खा पिता का नाम: वली खा गृह संख्या : 5 उम्र : 36 लिंग : पुरुष | 23 | NAE0317479 | निर्वाचक का नाम : सकुर खा पिता का नाम: वली खा गृह संख्या : 5 उम्र : 35 लिंग : पुरुष | 24 | NAE0537431 | निर्वाचक का नाम : मदीना पति का नाम: हनीफ खां गृह संख्या : 5 उम्र : 34 लिंग : महिला |
| 25 | NAE0911693 | निर्वाचक का नाम : फरीदा बानू पति का नाम: सकुर खान गृह संख्या : 5 उम्र : 33 लिंग : महिला | 26 | NAE1970888 | निर्वाचक का नाम : उमीया बानु पति का नाम: लतिक्र खान गृह संख्या : 5 उम्र : 29 लिंग : महिला | 27 | NAE1970896 | निर्वाचक का नाम : जाकीर खान पिता का नाम: कादर खान गृह संख्या : 5 उम्र : 22 लिंग : पुरुष |
| 28 | NAE2139160 | निर्वाचक का नाम : दीपक कुमार पिता का नाम: मंछा राम गृह संख्या : 6 उम्र : 20 लिंग : पुरुष | 29 | NAE1617372 | निर्वाचक का नाम : भाना राम पिता का नाम: जावरा राम गृह संख्या : 66 उम्र : 27 लिंग : पुरुष | 30 | NAE1796564 | निर्वाचक का नाम : चोपाराम माला राम पिता का नाम: चोपाराम गृह संख्या : 137 उम्र : 26 लिंग : पुरुष |

| | | |
|---|---|---|
| <p>31</p> <p>निर्वाचक का नाम : मंजु देवी पति का नाम: जोराराम गृह संख्या : 162 उम्र : 36 लिंग : महिला</p> <p>NAE0700588</p> <p>फोटो उपलब्ध</p> | <p>32</p> <p>निर्वाचक का नाम : रंगु देवी पति का नाम: अशोक कुमार गृह संख्या : 213 उम्र : 28 लिंग : महिला</p> <p>NAE1810753</p> <p>फोटो उपलब्ध</p> | <p>33</p> <p>निर्वाचक का नाम : सोराम देवी पति का नाम: जगदीश कुमार गृह संख्या : 218 उम्र : 32 लिंग : महिला</p> <p>NAE1617265</p> <p>फोटो उपलब्ध</p> |
| <p>34</p> <p>निर्वाचक का नाम : संतोष देवी पति का नाम: भारत कुमार गृह संख्या : 346 उम्र : 31 लिंग : महिला</p> <p>NAE1325505</p> <p>फोटो उपलब्ध</p> | <p>35</p> <p>निर्वाचक का नाम : दशरथ कुमार पिता का नाम: जगदीश कुमार गृह संख्या : 346 उम्र : 29 लिंग : पुरुष</p> <p>NAE1325489</p> <p>फोटो उपलब्ध</p> | <p>36</p> <p>निर्वाचक का नाम : जोशना कुमारी पिता का नाम: जगदीश कुमार गृह संख्या : 346 उम्र : 28 लिंग : महिला</p> <p>NAE1325497</p> <p>फोटो उपलब्ध</p> |

| | | | | | | | | | | | |
|----|------------------|---|-------------|----|------------------|--|-------------|----|------------------|---|-------------|
| 37 | RJ/22/171/456012 | निर्वाचक का नाम : चुन्नी लाल पिता का नाम: चेलाराम गृह संख्या : 6 उम्र : 64 लिंग : पुरुष | फोटो उपलब्ध | 38 | RJ/22/171/456389 | निर्वाचक का नाम : सवाराम पिता का नाम: चेलाराम गृह संख्या : 6 उम्र : 63 लिंग : पुरुष | फोटो उपलब्ध | 39 | RJ/22/171/456390 | निर्वाचक का नाम : बादली पिता का नाम: सवाराम गृह संख्या : 6 उम्र : 60 लिंग : महिला | फोटो उपलब्ध |
| 40 | NAE1325513 | निर्वाचक का नाम : पवनी देवी पति का नाम: चुन्नी लाल गृह संख्या : 6 उम्र : 47 लिंग : महिला | फोटो उपलब्ध | 41 | NAE2260610 | निर्वाचक का नाम : मंगला राम पिता का नाम: सवा राम गृह संख्या : 6 उम्र : 19 लिंग : पुरुष | फोटो उपलब्ध | 42 | RJ/22/171/456015 | निर्वाचक का नाम : बतु पति का नाम: भूता गृह संख्या : 7 उम्र : 86 लिंग : महिला | फोटो उपलब्ध |
| 43 | RJ/22/171/456016 | निर्वाचक का नाम : बाबूलाल पिता का नाम: भूता गृह संख्या : 7 उम्र : 54 लिंग : पुरुष | फोटो उपलब्ध | 44 | LCN1954866 | निर्वाचक का नाम : कमला पति का नाम: बाबूलाल गृह संख्या : 7 उम्र : 45 लिंग : महिला | फोटो उपलब्ध | 45 | LCN1573070 | निर्वाचक का नाम : नारणा पिता का नाम: भूता गृह संख्या : 7 उम्र : 42 लिंग : पुरुष | फोटो उपलब्ध |
| 46 | LCN1954874 | निर्वाचक का नाम : पारू पति का नाम: नारणा गृह संख्या : 7 उम्र : 41 लिंग : महिला | फोटो उपलब्ध | 47 | NAE1971001 | निर्वाचक का नाम : प्रियंका कुमारी पति का नाम: भरत कुमार गृह संख्या : 7 उम्र : 28 लिंग : महिला | फोटो उपलब्ध | 48 | NAE1970987 | निर्वाचक का नाम : भरत कुमार पिता का नाम: बाबूलाल गृह संख्या : 7 उम्र : 24 लिंग : पुरुष | फोटो उपलब्ध |
| 49 | NAE1971019 | निर्वाचक का नाम : विक्रम कुमार पिता का नाम: बाबूलाल गृह संख्या : 7 उम्र : 21 लिंग : पुरुष | फोटो उपलब्ध | 50 | NAE1991637 | निर्वाचक का नाम : भमरा राम पिता का नाम: बाबूलाल गृह संख्या : 7 उम्र : 20 लिंग : पुरुष | फोटो उपलब्ध | 51 | RJ/22/171/466160 | निर्वाचक का नाम : मीरा देवी पति का नाम: देवा गृह संख्या : 9 उम्र : 72 लिंग : महिला | फोटो उपलब्ध |
| 52 | NAE0067389 | निर्वाचक का नाम : अर्जुन पिता का नाम: भीमा गृह संख्या : 9 उम्र : 42 लिंग : पुरुष | फोटो उपलब्ध | 53 | LCN1954700 | निर्वाचक का नाम : ठिकु देवी पति का नाम: अर्जुन राम गृह संख्या : 9 उम्र : 41 लिंग : महिला | फोटो उपलब्ध | 54 | NAE1011949 | निर्वाचक का नाम : मंगलाराम पिता का नाम: मलाराम गृह संख्या : 9 उम्र : 32 लिंग : पुरुष | फोटो उपलब्ध |
| 55 | NAE1011956 | निर्वाचक का नाम : कंकु देवी पति का नाम: मंगलाराम गृह संख्या : 9 उम्र : 31 लिंग : महिला | फोटो उपलब्ध | 56 | RJ/22/171/457046 | निर्वाचक का नाम : गजी पति का नाम: धना गृह संख्या : 10 उम्र : 60 लिंग : महिला | फोटो उपलब्ध | 57 | RJ/22/171/456394 | निर्वाचक का नाम : वाला पिता का नाम: भीमा गृह संख्या : 10 उम्र : 59 लिंग : पुरुष | फोटो उपलब्ध |
| 58 | RJ/22/171/457050 | निर्वाचक का नाम : छगनों पति का नाम: वाला गृह संख्या : 10 उम्र : 56 लिंग : महिला | फोटो उपलब्ध | 59 | NAE0168864 | निर्वाचक का नाम : कमला देवी पति का नाम: केसाराम गृह संख्या : 10 उम्र : 44 लिंग : महिला | फोटो उपलब्ध | 60 | NAE1114875 | निर्वाचक का नाम : शंकरलाल पिता का नाम: धनाराम गृह संख्या : 10 उम्र : 32 लिंग : पुरुष | फोटो उपलब्ध |
| 61 | NAE1114867 | निर्वाचक का नाम : कनीदेवी पति का नाम: शंकरलाल गृह संख्या : 10 उम्र : 30 लिंग : महिला | फोटो उपलब्ध | 62 | NAE1114990 | निर्वाचक का नाम : लक्ष्मण कुमार पिता का नाम: धनाराम गृह संख्या : 10 उम्र : 30 लिंग : पुरुष | फोटो उपलब्ध | 63 | NAE1660539 | निर्वाचक का नाम : श्रवण कुमार पिता का नाम: वलाराम गृह संख्या : 10 उम्र : 30 लिंग : पुरुष | फोटो उपलब्ध |
| 64 | NAE1660547 | निर्वाचक का नाम : माया देवी पति का नाम: श्रवण कुमार गृह संख्या : 10 उम्र : 26 लिंग : महिला | फोटो उपलब्ध | 65 | NAE1660554 | निर्वाचक का नाम : अदराराम पिता का नाम: वालाराम गृह संख्या : 10 उम्र : 24 लिंग : पुरुष | फोटो उपलब्ध | 66 | RJ/22/171/456020 | निर्वाचक का नाम : गवरी पति का नाम: सरदार गृह संख्या : 11 उम्र : 65 लिंग : महिला | फोटो उपलब्ध |

| | | | | | | | | | | | |
|----|------------------|---|-------------|----|------------------|---|-------------|----|------------|--|-------------|
| 67 | LCN1573062 | निर्वाचक का नाम : हीरा पिता का नाम: सरदार गृह संख्या : 11 उम्र : 45 लिंग : पुरुष | फोटो उपलब्ध | 68 | LCN1529627 | निर्वाचक का नाम : दीवा पति का नाम: हीरा गृह संख्या : 11 उम्र : 44 लिंग : महिला | फोटो उपलब्ध | 69 | LCN1955947 | निर्वाचक का नाम : फूली पति का नाम: वजाराम गृह संख्या : 11 उम्र : 43 लिंग : महिला | फोटो उपलब्ध |
| 70 | RJ/22/171/457072 | निर्वाचक का नाम : कीडियो पति का नाम: मूला गृह संख्या : 13 उम्र : 63 लिंग : महिला | फोटो उपलब्ध | 71 | NAE1071091 | निर्वाचक का नाम : बगदाराम पिता का नाम: मूलाराम गृह संख्या : 13 उम्र : 36 लिंग : पुरुष | फोटो उपलब्ध | 72 | NAE1071166 | निर्वाचक का नाम : वादली देवी पति का नाम: बगदाराम गृह संख्या : 13 उम्र : 34 लिंग : महिला | फोटो उपलब्ध |
| 73 | RJ/22/171/456025 | निर्वाचक का नाम : तलछी पति का नाम: खगीया गृह संख्या : 14 उम्र : 81 लिंग : महिला | फोटो उपलब्ध | 74 | RJ/22/171/456026 | निर्वाचक का नाम : मोवन पिता का नाम: खगा गृह संख्या : 14 उम्र : 65 लिंग : पुरुष | फोटो उपलब्ध | 75 | LCN1268390 | निर्वाचक का नाम : झीणी पति का नाम: मोवन गृह संख्या : 14 उम्र : 60 लिंग : महिला | फोटो उपलब्ध |
| 76 | RJ/22/171/456027 | निर्वाचक का नाम : जोधा पिता का नाम: खगा गृह संख्या : 14 उम्र : 54 लिंग : पुरुष | फोटो उपलब्ध | 77 | LCN1954965 | निर्वाचक का नाम : कसनी पति का नाम: जोधा गृह संख्या : 14 उम्र : 46 लिंग : महिला | फोटो उपलब्ध | 78 | NAE0168575 | निर्वाचक का नाम : राजूराम पिता का नाम: खगीया गृह संख्या : 14 उम्र : 45 लिंग : पुरुष | फोटो उपलब्ध |
| 79 | NAE0168583 | निर्वाचक का नाम : अमीयो पति का नाम: राजूराम गृह संख्या : 14 उम्र : 42 लिंग : महिला | फोटो उपलब्ध | 80 | LCN1954502 | निर्वाचक का नाम : हरचन्द कुमार पिता का नाम: खंगाराम गृह संख्या : 14 उम्र : 41 लिंग : पुरुष | फोटो उपलब्ध | 81 | NAE0168567 | निर्वाचक का नाम : रूपी देवी पति का नाम: हरचन्द कुमार गृह संख्या : 14 उम्र : 40 लिंग : महिला | फोटो उपलब्ध |
| 82 | NAE0537290 | निर्वाचक का नाम : श्रवण कुमार पिता का नाम: मोवन गृह संख्या : 14 उम्र : 34 लिंग : पुरुष | फोटो उपलब्ध | 83 | NAE2094423 | निर्वाचक का नाम : पिकी देवी पति का नाम: श्रवण कुमार गृह संख्या : 14 उम्र : 31 लिंग : महिला | फोटो उपलब्ध | 84 | NAE1114925 | निर्वाचक का नाम : जितेन्द्र कुमार पिता का नाम: जोधाराम गृह संख्या : 14 उम्र : 30 लिंग : पुरुष | फोटो उपलब्ध |
| 85 | RJ/22/171/456396 | निर्वाचक का नाम : पदमा पिता का नाम: वना गृह संख्या : 15 उम्र : 69 लिंग : पुरुष | फोटो उपलब्ध | 86 | NAE1012004 | निर्वाचक का नाम : ओबाराम पिता का नाम: पदमाराम गृह संख्या : 15 उम्र : 33 लिंग : पुरुष | फोटो उपलब्ध | 87 | NAE1325521 | निर्वाचक का नाम : नारायण पिता का नाम: पदमा राम गृह संख्या : 15 उम्र : 32 लिंग : पुरुष | फोटो उपलब्ध |
| 88 | NAE1011998 | निर्वाचक का नाम : माया देवी पति का नाम: ओबाराम गृह संख्या : 15 उम्र : 32 लिंग : महिला | फोटो उपलब्ध | 89 | NAE0455774 | निर्वाचक का नाम : झीणा पिता का नाम: पदमा गृह संख्या : 16 उम्र : 44 लिंग : पुरुष | फोटो उपलब्ध | 90 | NAE0387001 | निर्वाचक का नाम : शरमी पति का नाम: झीणाराम गृह संख्या : 16 उम्र : 43 लिंग : महिला | फोटो उपलब्ध |
| 91 | LCN1461425 | निर्वाचक का नाम : मसरा पिता का नाम: पदमा गृह संख्या : 16 उम्र : 41 लिंग : पुरुष | फोटो उपलब्ध | 92 | NAE0387019 | निर्वाचक का नाम : गीता देवी पति का नाम: मसरा गृह संख्या : 16 उम्र : 39 लिंग : महिला | फोटो उपलब्ध | 93 | NAE1975176 | निर्वाचक का नाम : हीना कुमारी पिता का नाम: झीणाराम गृह संख्या : 16 उम्र : 21 लिंग : महिला | फोटो उपलब्ध |
| 94 | RJ/22/171/456398 | निर्वाचक का नाम : सवा पिता का नाम: वना गृह संख्या : 17 उम्र : 65 लिंग : पुरुष | फोटो उपलब्ध | 95 | RJ/22/171/456399 | निर्वाचक का नाम : सोनी पति का नाम: सवा गृह संख्या : 17 उम्र : 64 लिंग : महिला | फोटो उपलब्ध | 96 | LCN1640788 | निर्वाचक का नाम : प्रभा पिता का नाम: सवा गृह संख्या : 17 उम्र : 43 लिंग : पुरुष | फोटो उपलब्ध |

| | | | | | | | | | | | |
|-----|------------------|--|-------------|-----|------------------|--|-------------|-----|------------------|---|-------------|
| 97 | NAE1744812 | निर्वाचक का नाम : गोविंद कुमार पिता का नाम: भवरलाल गृह संख्या : 17 उम्र : 23 लिंग : पुरुष | फोटो उपलब्ध | 98 | NAE1975135 | निर्वाचक का नाम : दिनेश पिता का नाम: भवर लाल गृह संख्या : 17 उम्र : 23 लिंग : पुरुष | फोटो उपलब्ध | 99 | NAE1975143 | निर्वाचक का नाम : अनु कुमारी पिता का नाम: भवर लाल गृह संख्या : 17 उम्र : 21 लिंग : महिला | फोटो उपलब्ध |
| 100 | RJ/22/171/456029 | निर्वाचक का नाम : तेजा राम पिता का नाम: सोना गृह संख्या : 18 उम्र : 73 लिंग : पुरुष | फोटो उपलब्ध | 101 | RJ/22/171/456030 | निर्वाचक का नाम : गवरी पति का नाम: तेजा राम गृह संख्या : 18 उम्र : 70 लिंग : महिला | फोटो उपलब्ध | 102 | RJ/22/171/456032 | निर्वाचक का नाम : मांगीया पिता का नाम: सोना गृह संख्या : 18 उम्र : 56 लिंग : पुरुष | फोटो उपलब्ध |
| 103 | RJ/22/171/456486 | निर्वाचक का नाम : लीला पति का नाम: मांगीया गृह संख्या : 18 उम्र : 55 लिंग : महिला | फोटो उपलब्ध | 104 | LCN1558634 | निर्वाचक का नाम : उमाराम पिता का नाम: तेजा गृह संख्या : 18 उम्र : 46 लिंग : पुरुष | फोटो उपलब्ध | 105 | LCN1529635 | निर्वाचक का नाम : गीता पति का नाम: उमाराम गृह संख्या : 18 उम्र : 45 लिंग : महिला | फोटो उपलब्ध |
| 106 | NAE0168955 | निर्वाचक का नाम : प्रकाश कुमार पिता का नाम: तेजाराम गृह संख्या : 18 उम्र : 40 लिंग : पुरुष | फोटो उपलब्ध | 107 | NAE0169003 | निर्वाचक का नाम : भमरी पति का नाम: प्रकाश कुमार गृह संख्या : 18 उम्र : 39 लिंग : महिला | फोटो उपलब्ध | 108 | NAE1011568 | निर्वाचक का नाम : दिनेश कुमार पिता का नाम: तेजाराम गृह संख्या : 18 उम्र : 30 लिंग : पुरुष | फोटो उपलब्ध |
| 109 | NAE1617604 | निर्वाचक का नाम : लक्ष्मण कुमार पिता का नाम: मंगी लाल गृह संख्या : 18 उम्र : 27 लिंग : पुरुष | फोटो उपलब्ध | 110 | NAE1601756 | निर्वाचक का नाम : इंद्र देवी पति का नाम: दिनेश कुमार गृह संख्या : 18 उम्र : 26 लिंग : महिला | फोटो उपलब्ध | 111 | RJ/22/171/456401 | निर्वाचक का नाम : अगीर्यो पति का नाम: डुंगा गृह संख्या : 19 उम्र : 79 लिंग : महिला | फोटो उपलब्ध |
| 112 | RJ/22/171/456034 | निर्वाचक का नाम : रामलाल सौलकी पिता का नाम: डुंगा गृह संख्या : 19 उम्र : 61 लिंग : पुरुष | फोटो उपलब्ध | 113 | NAE1702810 | निर्वाचक का नाम : दीवा पति का नाम: रामलाल सौलकी गृह संख्या : 19 उम्र : 59 लिंग : महिला | फोटो उपलब्ध | 114 | NAE1114958 | निर्वाचक का नाम : रतनलाल पिता का नाम: रामलाल गृह संख्या : 19 उम्र : 32 लिंग : पुरुष | फोटो उपलब्ध |
| 115 | NAE1114982 | निर्वाचक का नाम : प्रकाश कुमार पिता का नाम: रामलाल गृह संख्या : 19 उम्र : 31 लिंग : पुरुष | फोटो उपलब्ध | 116 | NAE1114966 | निर्वाचक का नाम : रेखा देवी पति का नाम: रतनलाल गृह संख्या : 19 उम्र : 29 लिंग : महिला | फोटो उपलब्ध | 117 | NAE1114974 | निर्वाचक का नाम : प्रियका देवी पति का नाम: प्रकाश कुमार गृह संख्या : 19 उम्र : 29 लिंग : महिला | फोटो उपलब्ध |
| 118 | NAE1746015 | निर्वाचक का नाम : दीपा राम पिता का नाम: रामलाल गृह संख्या : 19 उम्र : 23 लिंग : पुरुष | फोटो उपलब्ध | 119 | RJ/22/171/456402 | निर्वाचक का नाम : गंगाराम पिता का नाम: डुंगा गृह संख्या : 20 उम्र : 58 लिंग : पुरुष | फोटो उपलब्ध | 120 | RJ/22/171/456403 | निर्वाचक का नाम : शांती पति का नाम: गंगाराम गृह संख्या : 20 उम्र : 56 लिंग : महिला | फोटो उपलब्ध |
| 121 | NAE1154699 | निर्वाचक का नाम : नीता देवी पति का नाम: प्रवीण कुमार गृह संख्या : 20 उम्र : 30 लिंग : महिला | फोटो उपलब्ध | 122 | NAE1141365 | निर्वाचक का नाम : प्रवीण कुमार पिता का नाम: गंगाराम गृह संख्या : 20 उम्र : 29 लिंग : पुरुष | फोटो उपलब्ध | 123 | NAE1974443 | निर्वाचक का नाम : विसनी देवी पति का नाम: जितेंद्र कुमार गृह संख्या : 20 उम्र : 27 लिंग : महिला | फोटो उपलब्ध |
| 124 | NAE1974427 | निर्वाचक का नाम : जितेंद्र कुमार पिता का नाम: गंगा राम गृह संख्या : 20 उम्र : 26 लिंग : पुरुष | फोटो उपलब्ध | 125 | NAE1974286 | निर्वाचक का नाम : मीना कुमारी पिता का नाम: गंगाराम गृह संख्या : 20 उम्र : 22 लिंग : महिला | फोटो उपलब्ध | 126 | RJ/22/171/456406 | निर्वाचक का नाम : धना पिता का नाम: कला गृह संख्या : 21 उम्र : 55 लिंग : पुरुष | फोटो उपलब्ध |

| | | | | | | | | | | | |
|-----|------------------|---|-------------|-----|------------|---|-------------|-----|------------------|--|-------------|
| 127 | RJ/22/171/456407 | निर्वाचक का नाम : झीणी पति का नाम: धना गृह संख्या : 21 उम्र : 54 लिंग : महिला | फोटो उपलब्ध | 128 | NAE1975325 | निर्वाचक का नाम : महेंद्र कुमार पिता का नाम: धना राम गृह संख्या : 21 उम्र : 21 लिंग : पुरुष | फोटो उपलब्ध | 129 | RJ/22/171/456405 | निर्वाचक का नाम : मानी पति का नाम: पुना गृह संख्या : 22 उम्र : 62 लिंग : महिला | फोटो उपलब्ध |
| 130 | LCN1461441 | निर्वाचक का नाम : माना पिता का नाम: कला गृह संख्या : 22 उम्र : 49 लिंग : पुरुष | फोटो उपलब्ध | 131 | NAE1568278 | निर्वाचक का नाम : कमला देवी पति का नाम: मानाराम गृह संख्या : 22 उम्र : 42 लिंग : महिला | फोटो उपलब्ध | 132 | NAE2114338 | निर्वाचक का नाम : अना राम पिता का नाम: पुनमा राम गृह संख्या : 22 उम्र : 40 लिंग : पुरुष | फोटो उपलब्ध |
| 133 | NAE0455782 | निर्वाचक का नाम : राजूराम पिता का नाम: पुनाराम गृह संख्या : 22 उम्र : 39 लिंग : पुरुष | फोटो उपलब्ध | 134 | NAE1975168 | निर्वाचक का नाम : सुका देवी पति का नाम: राजू राम गृह संख्या : 22 उम्र : 34 लिंग : महिला | फोटो उपलब्ध | 135 | NAE2260966 | निर्वाचक का नाम : पूनम पति का नाम: अना राम गृह संख्या : 22 उम्र : 31 लिंग : महिला | फोटो उपलब्ध |
| 136 | NAE1974260 | निर्वाचक का नाम : सुरज कुमार पिता का नाम: पुनाराम गृह संख्या : 22 उम्र : 22 लिंग : पुरुष | फोटो उपलब्ध | 137 | NAE2142461 | निर्वाचक का नाम : इंद्रा देवी पति का नाम: सुरज कुमार गृह संख्या : 22 उम्र : 21 लिंग : महिला | फोटो उपलब्ध | 138 | NAE2143519 | निर्वाचक का नाम : गोपाल कुमार पिता का नाम: पुनाराम गृह संख्या : 22 उम्र : 20 लिंग : पुरुष | फोटो उपलब्ध |
| 139 | NAE0538538 | निर्वाचक का नाम : लसु देवी पति का नाम: प्रतापराम गृह संख्या : 44 उम्र : 32 लिंग : महिला | फोटो उपलब्ध | 140 | NAE0538355 | निर्वाचक का नाम : सुरेन्द्र सिंह पिता का नाम: धनसिंह गृह संख्या : 172 उम्र : 34 लिंग : पुरुष | फोटो उपलब्ध | 141 | NAE1325570 | निर्वाचक का नाम : हरजी राम पिता का नाम: धना राम गृह संख्या : 172 उम्र : 29 लिंग : पुरुष | फोटो उपलब्ध |

| | | | | | | | | |
|-----|------------------|---|-----|------------------|--|-----|------------------|--|
| 142 | RJ/22/171/456037 | निर्वाचक का नाम : लुंगी पति का नाम: लखमा गृह संख्या : 23 उम्र : 75 लिंग : महिला | 143 | LCN1640796 | निर्वाचक का नाम : मोहन लाल पिता का नाम: लखमाराम गृह संख्या : 23 उम्र : 48 लिंग : पुरुष | 144 | LCN1640804 | निर्वाचक का नाम : उषा देवी पति का नाम: मोहन लाल गृह संख्या : 23 उम्र : 43 लिंग : महिला |
| 145 | LCN1955327 | निर्वाचक का नाम : भंवरा राम पिता का नाम: लखमाराम गृह संख्या : 23 उम्र : 43 लिंग : पुरुष | 146 | NAE0271957 | निर्वाचक का नाम : भावना देवी पति का नाम: भंवर लाल गृह संख्या : 23 उम्र : 39 लिंग : महिला | 147 | NAE0711630 | निर्वाचक का नाम : गठीया पिता का नाम: रगा गृह संख्या : 24 उम्र : 65 लिंग : पुरुष |
| 148 | LCN1268408 | निर्वाचक का नाम : हुआ पति का नाम: गठिया गृह संख्या : 24 उम्र : 63 लिंग : महिला | 149 | RJ/22/171/456038 | निर्वाचक का नाम : हाजा पिता का नाम: मुला गृह संख्या : 25 उम्र : 64 लिंग : पुरुष | 150 | RJ/22/171/456039 | निर्वाचक का नाम : वचनी पति का नाम: हाजा गृह संख्या : 25 उम्र : 62 लिंग : महिला |
| 151 | LCN1640812 | निर्वाचक का नाम : ढबु पति का नाम: रणछोडय गृह संख्या : 25 उम्र : 44 लिंग : महिला | 152 | RJ/22/171/456041 | निर्वाचक का नाम : झीणा पिता का नाम: मूला गृह संख्या : 26 उम्र : 75 लिंग : पुरुष | 153 | RJ/22/171/456042 | निर्वाचक का नाम : लुंगी पति का नाम: झीणा गृह संख्या : 26 उम्र : 70 लिंग : महिला |
| 154 | NAE0168609 | निर्वाचक का नाम : दिनेश कुमार पिता का नाम: झीणाराम गृह संख्या : 26 उम्र : 43 लिंग : पुरुष | 155 | NAE0168591 | निर्वाचक का नाम : नेनू देवी पति का नाम: दिनेश कुमार गृह संख्या : 26 उम्र : 41 लिंग : महिला | 156 | NAE0168617 | निर्वाचक का नाम : सुरेश कुमार पिता का नाम: झीणाराम गृह संख्या : 26 उम्र : 39 लिंग : पुरुष |
| 157 | NAE1071216 | निर्वाचक का नाम : रीना देवी पति का नाम: सुरेश कुमार गृह संख्या : 26 उम्र : 38 लिंग : महिला | 158 | NAE0317487 | निर्वाचक का नाम : अशोक कुमार पिता का नाम: झीणाराम गृह संख्या : 26 उम्र : 37 लिंग : पुरुष | 159 | NAE1071190 | निर्वाचक का नाम : जोकम देवी पति का नाम: अशोक कुमार गृह संख्या : 26 उम्र : 32 लिंग : महिला |
| 160 | LCN1574169 | निर्वाचक का नाम : सुबरी पति का नाम: तगा गृह संख्या : 27 उम्र : 66 लिंग : महिला | 161 | LCN1640838 | निर्वाचक का नाम : सुबरी पति का नाम: सोमा गृह संख्या : 28 उम्र : 67 लिंग : महिला | 162 | NAE0168401 | निर्वाचक का नाम : मंछाराम पिता का नाम: सोमाराम गृह संख्या : 28 उम्र : 48 लिंग : पुरुष |
| 163 | NAE0168351 | निर्वाचक का नाम : सजना पति का नाम: मंछाराम गृह संख्या : 28 उम्र : 43 लिंग : महिला | 164 | NAE0169011 | निर्वाचक का नाम : दिनेश कुमार पिता का नाम: सोमाराम गृह संख्या : 28 उम्र : 42 लिंग : पुरुष | 165 | NAE1568252 | निर्वाचक का नाम : सोनम पति का नाम: दिनेश कुमार गृह संख्या : 28 उम्र : 33 लिंग : महिला |
| 166 | RJ/22/171/456044 | निर्वाचक का नाम : पोनी पति का नाम: पतीया गृह संख्या : 29 उम्र : 68 लिंग : महिला | 167 | NAE1965615 | निर्वाचक का नाम : रणछोडा राम पिता का नाम: पतीया गृह संख्या : 29 उम्र : 55 लिंग : पुरुष | 168 | NAE1966324 | निर्वाचक का नाम : विद्या पिता का नाम: रणछोडा राम गृह संख्या : 29 उम्र : 23 लिंग : महिला |
| 169 | NAE1890763 | निर्वाचक का नाम : मापी कुमारी पिता का नाम: रणछोडा राम गृह संख्या : 29 उम्र : 22 लिंग : महिला | 170 | NAE2231686 | निर्वाचक का नाम : प्रदीप कुमार पिता का नाम: रणछोडा राम गृह संख्या : 29 उम्र : 19 लिंग : पुरुष | 171 | LCN1954668 | निर्वाचक का नाम : रमेश पिता का नाम: चुना गृह संख्या : 30 उम्र : 63 लिंग : पुरुष |

| | | | | | |
|---|---------------------------|--|---------------------------|---|---------------------------------|
| 172 निर्वाचक का नाम : टीपू पति का नाम: रमेश गृह संख्या : 30 उम्र : 61 लिंग : महिला | LCN1955731 फोटो उपलब्ध | 173 निर्वाचक का नाम : गोविन्द पिता का नाम: शंकर गृह संख्या : 31 उम्र : 64 लिंग : पुरुष | NAE0387027 फोटो उपलब्ध | 174 निर्वाचक का नाम : समु पति का नाम: गोपीया गृह संख्या : 31 उम्र : 61 लिंग : महिला | RJ/22/171/466413 फोटो उपलब्ध |
| 175 निर्वाचक का नाम : संजय कुमार पिता का नाम: गोविन्द गृह संख्या : 31 उम्र : 32 लिंग : पुरुष | NAE1011428 फोटो उपलब्ध | 176 निर्वाचक का नाम : पूजा पति का नाम: संजय कुमार गृह संख्या : 31 उम्र : 29 लिंग : महिला | NAE1971365 फोटो उपलब्ध | 177 निर्वाचक का नाम : श्रवण कुमार पिता का नाम: गोविन्द राम गृह संख्या : 31 उम्र : 28 लिंग : पुरुष | NAE1325588 फोटो उपलब्ध |
| 178 निर्वाचक का नाम : प्रभा पिता का नाम: शंकर गृह संख्या : 32 उम्र : 53 लिंग : पुरुष | LCN1955392 फोटो उपलब्ध | 179 निर्वाचक का नाम : तीजो पति का नाम: जवारा गृह संख्या : 33 उम्र : 75 लिंग : महिला | NAE0271890 फोटो उपलब्ध | 180 निर्वाचक का नाम : मंगल पिता का नाम: जवारा गृह संख्या : 33 उम्र : 48 लिंग : पुरुष | NAE1011600 फोटो उपलब्ध |
| 181 निर्वाचक का नाम : जोशना देवी पति का नाम: मंगल गृह संख्या : 33 उम्र : 45 लिंग : महिला | NAE1011618 फोटो उपलब्ध | 182 निर्वाचक का नाम : भरत कुमार पिता का नाम: जवारा गृह संख्या : 33 उम्र : 45 लिंग : पुरुष | NAE1011451 फोटो उपलब्ध | 183 निर्वाचक का नाम : वचना पिता का नाम: जोना गृह संख्या : 34 उम्र : 65 लिंग : पुरुष | NAE0017137 फोटो उपलब्ध |
| 184 निर्वाचक का नाम : खडफी पति का नाम: वचना गृह संख्या : 34 उम्र : 61 लिंग : महिला | NAE0017111 फोटो उपलब्ध | 185 निर्वाचक का नाम : मोरकी देवी पति का नाम: देवाराम गृह संख्या : 35 उम्र : 44 लिंग : महिला | NAE0271908 फोटो उपलब्ध | 186 निर्वाचक का नाम : अदराराम पिता का नाम: ताराराम गृह संख्या : 35 उम्र : 39 लिंग : पुरुष | NAE0017384 फोटो उपलब्ध |
| 187 निर्वाचक का नाम : हजा देवी पति का नाम: मादाराम गृह संख्या : 41 उम्र : 38 लिंग : महिला | NAE0538140 फोटो उपलब्ध | 188 निर्वाचक का नाम : प्रकाश पिता का नाम: गोगाराम गृह संख्या : 99 उम्र : 53 लिंग : पुरुष | LCN1955491 फोटो उपलब्ध | 189 निर्वाचक का नाम : लक्ष्मी पति का नाम: मफतलाल गृह संख्या : 115 उम्र : 37 लिंग : महिला | NAE1325596 फोटो उपलब्ध |
| 190 निर्वाचक का नाम : अर्जुन कुमार पिता का नाम: देवाराम गृह संख्या : 115 उम्र : 30 लिंग : पुरुष | NAE1325612 फोटो उपलब्ध | 191 निर्वाचक का नाम : जशोदा पति का नाम: अर्जुन कुमार गृह संख्या : 115 उम्र : 24 लिंग : महिला | NAE2105138 फोटो उपलब्ध | 192 निर्वाचक का नाम : नोपा राम पिता का नाम: तारा राम गृह संख्या : 116 उम्र : 60 लिंग : पुरुष | NAE1731785 फोटो उपलब्ध |
| 193 निर्वाचक का नाम : पारस देवी पति का नाम: नोपाराम गृह संख्या : 116 उम्र : 46 लिंग : महिला | LCN1641117 फोटो उपलब्ध | 194 निर्वाचक का नाम : श्रवण कुमार पिता का नाम: जबराराम गृह संख्या : 128 उम्र : 27 लिंग : पुरुष | NAE1325620 फोटो उपलब्ध | 195 निर्वाचक का नाम : हितेश कुमार पिता का नाम: जबरा राम गृह संख्या : 128 उम्र : 21 लिंग : पुरुष | NAE1897222 फोटो उपलब्ध |
| 196 निर्वाचक का नाम : प्रकाश कुमार पिता का नाम: फाका जी गृह संख्या : 130 उम्र : 32 लिंग : पुरुष | NAE1438860 फोटो उपलब्ध | 197 निर्वाचक का नाम : रोशनी कुमारी पिता का नाम: गोखा राम गृह संख्या : 132 उम्र : 21 लिंग : महिला | NAE1930627 फोटो उपलब्ध | 198 निर्वाचक का नाम : श्रवण कुमार पिता का नाम: मंछा राम गृह संख्या : 134 उम्र : 29 लिंग : पुरुष | NAE1325638 फोटो उपलब्ध |
| 199 निर्वाचक का नाम : मुकेश पिता का नाम: मंशा राम गृह संख्या : 134 उम्र : 27 लिंग : पुरुष | NAE1325646 फोटो उपलब्ध | 200 निर्वाचक का नाम : वचनाराम पिता का नाम: नवाराम गृह संख्या : 160 उम्र : 34 लिंग : पुरुष | NAE0538181 फोटो उपलब्ध | 201 निर्वाचक का नाम : पूजा कुमारी पति का नाम: राम लाल गृह संख्या : 160 उम्र : 31 लिंग : महिला | NAE1325653 फोटो उपलब्ध |

| | | | | | |
|--|------------------|---|------------------|--|------------------|
| # 202 निर्वाचक का नाम : रंगी अंकिता पति का नाम: विमल कुमार गृह संख्या : 1 उम्र : 27 लिंग : महिला | UAQ1365725 | 203 निर्वाचक का नाम : सरीया देवी पति का नाम: गुलाब गृह संख्या : 25 उम्र : 37 लिंग : महिला | NAE0538165 | 204 निर्वाचक का नाम : बाबू पिता का नाम: चेना गृह संख्या : 36 उम्र : 70 लिंग : पुरुष | RJ/22/171/456049 |
| 205 निर्वाचक का नाम : बीजू पति का नाम: बाबु गृह संख्या : 36 उम्र : 67 लिंग : महिला | RJ/22/171/456416 | 206 निर्वाचक का नाम : मसराराम पिता का नाम: बाबूलाल गृह संख्या : 36 उम्र : 36 लिंग : पुरुष | NAE0513044 | 207 निर्वाचक का नाम : फेन्सी देवी पति का नाम: मसराराम गृह संख्या : 36 उम्र : 33 लिंग : महिला | NAE0513150 |
| 208 निर्वाचक का नाम : गठा राम पिता का नाम: चेनाजी गृह संख्या : 37 उम्र : 66 लिंग : पुरुष | RJ/22/171/456050 | 209 निर्वाचक का नाम : पंकु पति का नाम: गठा राम गृह संख्या : 37 उम्र : 65 लिंग : महिला | RJ/22/171/457051 | 210 निर्वाचक का नाम : सविता देवी पति का नाम: गोपाल कुमार गृह संख्या : 37 उम्र : 36 लिंग : महिला | NAE1601673 |
| 211 निर्वाचक का नाम : गोपाल कुमार पिता का नाम: गराराम गृह संख्या : 37 उम्र : 33 लिंग : पुरुष | NAE0537605 | 212 निर्वाचक का नाम : धारोपी पति का नाम: राजेश कुमार गृह संख्या : 37 उम्र : 29 लिंग : महिला | NAE1601657 | 213 निर्वाचक का नाम : राजेश पिता का नाम: गाथा राम गृह संख्या : 37 उम्र : 27 लिंग : पुरुष | NAE1601400 |
| 214 निर्वाचक का नाम : संजय कुमार पिता का नाम: गाथा राम गृह संख्या : 37 उम्र : 24 लिंग : पुरुष | NAE1601392 | 215 निर्वाचक का नाम : कविता कुमारी पिता का नाम: गट्टा जी गृह संख्या : 37 उम्र : 21 लिंग : महिला | NAE1972769 | 216 निर्वाचक का नाम : जेऊ पति का नाम: दोला गृह संख्या : 38 उम्र : 68 लिंग : महिला | RJ/22/171/456418 |
| 217 निर्वाचक का नाम : निंबा राम पिता का नाम: दोला राम गृह संख्या : 38 उम्र : 53 लिंग : पुरुष | NAE2026599 | 218 निर्वाचक का नाम : नानूदेवी पति का नाम: निंबा राम गृह संख्या : 38 उम्र : 43 लिंग : महिला | LCN1461466 | 219 निर्वाचक का नाम : गोपालराम पिता का नाम: दोलाराम गृह संख्या : 38 उम्र : 42 लिंग : पुरुष | NAE0317370 |
| 220 निर्वाचक का नाम : मंजु देवी पिता का नाम: गोपालराम गृह संख्या : 38 उम्र : 37 लिंग : महिला | NAE0317362 | 221 निर्वाचक का नाम : भावना पिता का नाम: निंबा राम गृह संख्या : 38 उम्र : 23 लिंग : महिला | NAE1910215 | 222 निर्वाचक का नाम : खुशबू कुमारी पिता का नाम: निंबा राम गृह संख्या : 38 उम्र : 19 लिंग : महिला | NAE2186740 |
| 223 निर्वाचक का नाम : नारायण पिता का नाम: माना गृह संख्या : 39 उम्र : 52 लिंग : पुरुष | NAE0317594 | 224 निर्वाचक का नाम : गीता पति का नाम: नारायण गृह संख्या : 39 उम्र : 44 लिंग : महिला | NAE0317602 | 225 निर्वाचक का नाम : कालूराम पिता का नाम: माना राम गृह संख्या : 39 उम्र : 42 लिंग : पुरुष | NAE0455790 |
| 226 निर्वाचक का नाम : रेखादेवी पति का नाम: कालुराम गृह संख्या : 39 उम्र : 39 लिंग : महिला | NAE0538157 | 227 निर्वाचक का नाम : लीलू पति का नाम: धीरा गृह संख्या : 40 उम्र : 72 लिंग : महिला | RJ/22/171/456420 | 228 निर्वाचक का नाम : भबूताराम पिता का नाम: धीराराम गृह संख्या : 40 उम्र : 33 लिंग : पुरुष | NAE1056837 |
| 229 निर्वाचक का नाम : विमला देवी पति का नाम: भबूताराम गृह संख्या : 40 उम्र : 31 लिंग : महिला | NAE1071067 | 230 निर्वाचक का नाम : जयंती लाल पिता का नाम: धीरा रामजी गृह संख्या : 40 उम्र : 30 लिंग : पुरुष | NAE1942176 | 231 निर्वाचक का नाम : इंद्रा कुमारी पति का नाम: बुटाराम गृह संख्या : 40 उम्र : 25 लिंग : महिला | NAE1943406 |

| | | | | | | | | | | | |
|-----|------------------|--|-------------|-----|------------------|--|-------------|-----|------------------|--|-------------|
| 232 | RJ/22/171/456054 | निर्वाचक का नाम : मीरा पति का नाम: हकमा गृह संख्या : 41 उम्र : 72 लिंग : महिला | फोटो उपलब्ध | 233 | RJ/22/171/456215 | निर्वाचक का नाम : देवा पिता का नाम: अचला गृह संख्या : 41 उम्र : 61 लिंग : पुरुष | फोटो उपलब्ध | 234 | LCN1955293 | निर्वाचक का नाम : शारदा देवी पति का नाम: डूगाराम गृह संख्या : 41 उम्र : 45 लिंग : महिला | फोटो उपलब्ध |
| 235 | NAE0168476 | निर्वाचक का नाम : मादाराम पिता का नाम: हकमाराम गृह संख्या : 41 उम्र : 42 लिंग : पुरुष | फोटो उपलब्ध | 236 | RJ/22/171/456059 | निर्वाचक का नाम : लवंगो पति का नाम: तलका गृह संख्या : 42 उम्र : 74 लिंग : महिला | फोटो उपलब्ध | 237 | RJ/22/171/456060 | निर्वाचक का नाम : भरत पिता का नाम: तलका गृह संख्या : 42 उम्र : 52 लिंग : पुरुष | फोटो उपलब्ध |
| 238 | LCN1529643 | निर्वाचक का नाम : लसु पति का नाम: भरत गृह संख्या : 42 उम्र : 41 लिंग : महिला | फोटो उपलब्ध | 239 | NAE0168922 | निर्वाचक का नाम : सोमी देवी पति का नाम: प्रकाश कुमार गृह संख्या : 42 उम्र : 39 लिंग : महिला | फोटो उपलब्ध | 240 | RJ/22/171/456056 | निर्वाचक का नाम : गणेशा पिता का नाम: गेन्दा गृह संख्या : 43 उम्र : 63 लिंग : पुरुष | फोटो उपलब्ध |
| 241 | RJ/22/171/456057 | निर्वाचक का नाम : भाडी पति का नाम: गणेशा गृह संख्या : 43 उम्र : 59 लिंग : महिला | फोटो उपलब्ध | 242 | NAE0169086 | निर्वाचक का नाम : हरिश कुमार पिता का नाम: मूलाराम गृह संख्या : 43 उम्र : 45 लिंग : पुरुष | फोटो उपलब्ध | 243 | NAE0169078 | निर्वाचक का नाम : इन्द्रादेवी पति का नाम: हरिश कुमार गृह संख्या : 43 उम्र : 42 लिंग : महिला | फोटो उपलब्ध |
| 244 | NAE0271791 | निर्वाचक का नाम : हितेश कुमार पिता का नाम: मुलाराम गृह संख्या : 43 उम्र : 37 लिंग : पुरुष | फोटो उपलब्ध | 245 | NAE1011758 | निर्वाचक का नाम : रशिम देवी पति का नाम: हितेश कुमार गृह संख्या : 43 उम्र : 33 लिंग : महिला | फोटो उपलब्ध | 246 | NAE1011774 | निर्वाचक का नाम : ईता कुमारी पिता का नाम: गणाराम गृह संख्या : 43 उम्र : 31 लिंग : महिला | फोटो उपलब्ध |
| 247 | NAE1011691 | निर्वाचक का नाम : अशोक कुमार पिता का नाम: गणाराम गृह संख्या : 43 उम्र : 30 लिंग : पुरुष | फोटो उपलब्ध | 248 | NAE2150969 | निर्वाचक का नाम : महेन्द्र पिता का नाम: हरीश कुमार गृह संख्या : 43 उम्र : 19 लिंग : पुरुष | फोटो उपलब्ध | 249 | NAE2151298 | निर्वाचक का नाम : सरू कुमारी पिता का नाम: हरीश कुमार गृह संख्या : 43 उम्र : 19 लिंग : महिला | फोटो उपलब्ध |
| 250 | RJ/22/171/456062 | निर्वाचक का नाम : हसतु पति का नाम: गुनरा गृह संख्या : 44 उम्र : 90 लिंग : महिला | फोटो उपलब्ध | 251 | RJ/22/171/456422 | निर्वाचक का नाम : पोपट पिता का नाम: गुनरा गृह संख्या : 44 उम्र : 64 लिंग : पुरुष | फोटो उपलब्ध | 252 | RJ/22/171/456063 | निर्वाचक का नाम : सुकी पति का नाम: पोपट गृह संख्या : 44 उम्र : 62 लिंग : महिला | फोटो उपलब्ध |
| 253 | RJ/22/171/456424 | निर्वाचक का नाम : पंकु पति का नाम: सीमा गृह संख्या : 44 उम्र : 61 लिंग : महिला | फोटो उपलब्ध | 254 | RJ/22/171/456425 | निर्वाचक का नाम : राजा पिता का नाम: गुनरा गृह संख्या : 44 उम्र : 56 लिंग : पुरुष | फोटो उपलब्ध | 255 | LCN1955913 | निर्वाचक का नाम : गोपाल पिता का नाम: गनरा गृह संख्या : 44 उम्र : 51 लिंग : पुरुष | फोटो उपलब्ध |
| 256 | NAE1973643 | निर्वाचक का नाम : बबी पति का नाम: राजा गृह संख्या : 44 उम्र : 51 लिंग : महिला | फोटो उपलब्ध | 257 | NAE1972959 | निर्वाचक का नाम : श्रवण कुमार पिता का नाम: राजा राम गृह संख्या : 44 उम्र : 29 लिंग : पुरुष | फोटो उपलब्ध | 258 | NAE1973056 | निर्वाचक का नाम : दिनेश कुमार पिता का नाम: राजा राम गृह संख्या : 44 उम्र : 28 लिंग : पुरुष | फोटो उपलब्ध |
| 259 | NAE1975432 | निर्वाचक का नाम : विकेश पिता का नाम: राजा राम गृह संख्या : 44 उम्र : 26 लिंग : पुरुष | फोटो उपलब्ध | 260 | NAE1972850 | निर्वाचक का नाम : भावेश पिता का नाम: राजा राम गृह संख्या : 44 उम्र : 20 लिंग : पुरुष | फोटो उपलब्ध | 261 | RJ/22/171/456064 | निर्वाचक का नाम : गंगा पति का नाम: समेला गृह संख्या : 45 उम्र : 85 लिंग : महिला | फोटो उपलब्ध |

| | | | | | | | | |
|-----|------------------|---|-----|------------------|---|-----|------------------|--|
| 262 | RJ/22/171/456065 | निर्वाचक का नाम : अमरा पिता का नाम: समेला गृह संख्या : 45 उम्र : 66 लिंग : पुरुष | 263 | NAE0017905 | निर्वाचक का नाम : दाखो पति का नाम: अमरा गृह संख्या : 45 उम्र : 62 लिंग : महिला | 264 | RJ/22/171/456427 | निर्वाचक का नाम : देवा पिता का नाम: भुबा गृह संख्या : 46 उम्र : 57 लिंग : पुरुष |
| 265 | LCN1268598 | निर्वाचक का नाम : झीणी पति का नाम: देवा गृह संख्या : 46 उम्र : 50 लिंग : महिला | 266 | RJ/22/171/456066 | निर्वाचक का नाम : भुरा पिता का नाम: भुबा गृह संख्या : 47 उम्र : 65 लिंग : पुरुष | 267 | RJ/22/171/456067 | निर्वाचक का नाम : पीचू पति का नाम: भुरा गृह संख्या : 47 उम्र : 61 लिंग : महिला |
| 268 | NAE0537241 | निर्वाचक का नाम : रमेश कुमार पिता का नाम: भूराराम गृह संख्या : 47 उम्र : 43 लिंग : पुरुष | 269 | NAE0537399 | निर्वाचक का नाम : जवाराम पिता का नाम: भूराराम गृह संख्या : 47 उम्र : 41 लिंग : पुरुष | 270 | NAE0537639 | निर्वाचक का नाम : कोकु देवी पति का नाम: रमेश कुमार गृह संख्या : 47 उम्र : 39 लिंग : महिला |
| 271 | NAE1114941 | निर्वाचक का नाम : जमना देवी पति का नाम: जवाराम गृह संख्या : 47 उम्र : 33 लिंग : महिला | 272 | NAE1115047 | निर्वाचक का नाम : कान्तिलाल पिता का नाम: भूराराम गृह संख्या : 47 उम्र : 30 लिंग : पुरुष | 273 | NAE2042489 | निर्वाचक का नाम : पुसा देवी पति का नाम: कान्तिलाल गृह संख्या : 47 उम्र : 29 लिंग : महिला |
| 274 | RJ/22/171/457001 | निर्वाचक का नाम : मोतू पति का नाम: शंकर गृह संख्या : 48 उम्र : 82 लिंग : महिला | 275 | NAE0421149 | निर्वाचक का नाम : जवाराम पिता का नाम: शंकरलाल गृह संख्या : 48 उम्र : 37 लिंग : पुरुष | 276 | NAE1011634 | निर्वाचक का नाम : जयन्तिलाल पिता का नाम: शंकरलाल गृह संख्या : 48 उम्र : 30 लिंग : पुरुष |
| 277 | RJ/22/171/456429 | निर्वाचक का नाम : लुंगी पति का नाम: काला गृह संख्या : 49 उम्र : 71 लिंग : महिला | 278 | NAE0537225 | निर्वाचक का नाम : मंगलाराम पिता का नाम: कालाराम गृह संख्या : 49 उम्र : 39 लिंग : पुरुष | 279 | RJ/22/171/456431 | निर्वाचक का नाम : सणमी पति का नाम: जोगा गृह संख्या : 50 उम्र : 73 लिंग : महिला |
| 280 | LCN1573369 | निर्वाचक का नाम : विजू पति का नाम: मांगीया गृह संख्या : 50 उम्र : 46 लिंग : महिला | 281 | LCN1641109 | निर्वाचक का नाम : समेलाराम पिता का नाम: जोगाराम गृह संख्या : 50 उम्र : 43 लिंग : पुरुष | 282 | LCN1954908 | निर्वाचक का नाम : सोती देवी पति का नाम: समेला राम गृह संख्या : 50 उम्र : 40 लिंग : महिला |
| 283 | NAE2252195 | निर्वाचक का नाम : जमका कुमारी पति का नाम: कुईया राम गृह संख्या : 50 उम्र : 28 लिंग : महिला | 284 | NAE0537613 | निर्वाचक का नाम : पवनी देवी पति का नाम: दिनेश कुमार गृह संख्या : 51 उम्र : 40 लिंग : महिला | 285 | RJ/22/171/457019 | निर्वाचक का नाम : मेकी पति का नाम: सुटा गृह संख्या : 52 उम्र : 61 लिंग : महिला |
| 286 | NAE2139087 | निर्वाचक का नाम : बालाराम पिता का नाम: सुठाराम गृह संख्या : 52 उम्र : 37 लिंग : पुरुष | 287 | RJ/22/171/456435 | निर्वाचक का नाम : सोदेरी पति का नाम: जोगा गृह संख्या : 54 उम्र : 84 लिंग : महिला | 288 | RJ/22/171/457007 | निर्वाचक का नाम : दिनेश कुमार पिता का नाम: जोगा गृह संख्या : 54 उम्र : 52 लिंग : पुरुष |
| 289 | LCN1955111 | निर्वाचक का नाम : गीतादेवी पति का नाम: झीणाराम गृह संख्या : 54 उम्र : 51 लिंग : महिला | 290 | NAE1011659 | निर्वाचक का नाम : तगाराम परमार पिता का नाम: जोगाराम गृह संख्या : 54 उम्र : 39 लिंग : पुरुष | 291 | NAE1011675 | निर्वाचक का नाम : सीता देवी पति का नाम: दिनेश गृह संख्या : 54 उम्र : 39 लिंग : महिला |

| | | | | | | | | | | | |
|-----|------------------|---|-------------|-----|------------------|--|-------------|-----|------------------|--|-------------|
| 292 | NAE1011642 | निर्वाचक का नाम : रेखा देवी पति का नाम: तगाराम गृह संख्या : 54 उम्र : 36 लिंग : महिला | फोटो उपलब्ध | 293 | NAE1852318 | निर्वाचक का नाम : विजय कुमार पिता का नाम: झीणा राम गृह संख्या : 54 उम्र : 23 लिंग : पुरुष | फोटो उपलब्ध | 294 | RJ/22/171/456077 | निर्वाचक का नाम : पारू पति का नाम: चुना गृह संख्या : 55 उम्र : 75 लिंग : महिला | फोटो उपलब्ध |
| 295 | RJ/22/171/456078 | निर्वाचक का नाम : नारायण पिता का नाम: चुना गृह संख्या : 55 उम्र : 53 लिंग : पुरुष | फोटो उपलब्ध | 296 | NAE0421115 | निर्वाचक का नाम : मलाराम पिता का नाम: सुनाजी गृह संख्या : 55 उम्र : 37 लिंग : पुरुष | फोटो उपलब्ध | 297 | NAE0421156 | निर्वाचक का नाम : भरत कुमार पिता का नाम: चुनाराम गृह संख्या : 55 उम्र : 36 लिंग : पुरुष | फोटो उपलब्ध |
| 298 | NAE1852607 | निर्वाचक का नाम : जितेंद्र कुमार पिता का नाम: चुनाजी गृह संख्या : 55 उम्र : 30 लिंग : पुरुष | फोटो उपलब्ध | 299 | RJ/22/171/456073 | निर्वाचक का नाम : वचना पिता का नाम: जोगा गृह संख्या : 56 उम्र : 64 लिंग : पुरुष | फोटो उपलब्ध | 300 | RJ/22/171/456074 | निर्वाचक का नाम : बकी पति का नाम: वचना गृह संख्या : 56 उम्र : 62 लिंग : महिला | फोटो उपलब्ध |
| 301 | NAE0421008 | निर्वाचक का नाम : मादाराम पिता का नाम: वचनाराम गृह संख्या : 56 उम्र : 36 लिंग : पुरुष | फोटो उपलब्ध | 302 | NAE0421099 | निर्वाचक का नाम : भावाराम पिता का नाम: वसनाराम गृह संख्या : 56 उम्र : 34 लिंग : पुरुष | फोटो उपलब्ध | 303 | NAE1953058 | निर्वाचक का नाम : विजया कुमारी पति का नाम: मादाराम गृह संख्या : 56 उम्र : 32 लिंग : महिला | फोटो उपलब्ध |
| 304 | RJ/22/171/456082 | निर्वाचक का नाम : खंगारा पिता का नाम: चोपा गृह संख्या : 57 उम्र : 63 लिंग : पुरुष | फोटो उपलब्ध | 305 | RJ/22/171/456083 | निर्वाचक का नाम : फालू पति का नाम: खंगारा गृह संख्या : 57 उम्र : 61 लिंग : महिला | फोटो उपलब्ध | 306 | NAE0911628 | निर्वाचक का नाम : पारू देवी पति का नाम: अर्जुन कुमार गृह संख्या : 57 उम्र : 34 लिंग : महिला | फोटो उपलब्ध |
| 307 | NAE1751007 | निर्वाचक का नाम : हरसन कुमार पिता का नाम: खंगाराराम गृह संख्या : 57 उम्र : 33 लिंग : पुरुष | फोटो उपलब्ध | 308 | RJ/22/171/457017 | निर्वाचक का नाम : तलका पिता का नाम: चोपा गृह संख्या : 58 उम्र : 56 लिंग : पुरुष | फोटो उपलब्ध | 309 | RJ/22/171/456084 | निर्वाचक का नाम : सुबरी पति का नाम: तलका गृह संख्या : 58 उम्र : 53 लिंग : महिला | फोटो उपलब्ध |
| 310 | RJ/22/171/456081 | निर्वाचक का नाम : लीलु पति का नाम: अमरा गृह संख्या : 59 उम्र : 70 लिंग : महिला | फोटो उपलब्ध | 311 | NAE1114909 | निर्वाचक का नाम : पारसाराम पिता का नाम: अमराराम गृह संख्या : 59 उम्र : 31 लिंग : पुरुष | फोटो उपलब्ध | 312 | NAE1115062 | निर्वाचक का नाम : निरमा देवी पति का नाम: पारसाराम गृह संख्या : 59 उम्र : 30 लिंग : महिला | फोटो उपलब्ध |
| 313 | RJ/22/171/456090 | निर्वाचक का नाम : सुकी पति का नाम: मंशा गृह संख्या : 60 उम्र : 64 लिंग : महिला | फोटो उपलब्ध | 314 | NAE1714245 | निर्वाचक का नाम : भला राम माता का नाम: सुकी गृह संख्या : 60 उम्र : 32 लिंग : पुरुष | फोटो उपलब्ध | 315 | RJ/22/171/456088 | निर्वाचक का नाम : पंकु पति का नाम: हांसा गृह संख्या : 61 उम्र : 70 लिंग : महिला | फोटो उपलब्ध |
| 316 | NAE1852250 | निर्वाचक का नाम : वचना राम पिता का नाम: होसाराम गृह संख्या : 61 उम्र : 21 लिंग : पुरुष | फोटो उपलब्ध | 317 | NAE0421081 | निर्वाचक का नाम : कालाराम पिता का नाम: कला राम गृह संख्या : 62 उम्र : 39 लिंग : पुरुष | फोटो उपलब्ध | 318 | NAE0421123 | निर्वाचक का नाम : मोडाराम पिता का नाम: चीनाराम गृह संख्या : 62 उम्र : 36 लिंग : पुरुष | फोटो उपलब्ध |
| 319 | NAE1325661 | निर्वाचक का नाम : भाटिया देवी पति का नाम: सुरेश कुमार गृह संख्या : 91 उम्र : 29 लिंग : महिला | फोटो उपलब्ध | 320 | NAE1910579 | निर्वाचक का नाम : दाडमी देवी पति का नाम: मादा राम गृह संख्या : 96 उम्र : 30 लिंग : महिला | फोटो उपलब्ध | 321 | NAE2184711 | निर्वाचक का नाम : देवा राम पिता का नाम: सुजा राम गृह संख्या : 96 उम्र : 22 लिंग : पुरुष | फोटो उपलब्ध |

| | | | | | | | | | | | |
|-----|------------|---|-------------|-----|------------|---|-------------|-----|------------|---|-------------|
| 322 | NAE1522986 | निर्वाचक का नाम : महेंद्र कुमार पिता का नाम: शांति लाल गृह संख्या : 97 उम्र : 28 लिंग : पुरुष | फोटो उपलब्ध | 323 | NAE1601038 | निर्वाचक का नाम : सोराम देवी पति का नाम: भारत कुमार गृह संख्या : 98 उम्र : 28 लिंग : महिला | फोटो उपलब्ध | 324 | NAE1568237 | निर्वाचक का नाम : छगनलाल पिता का नाम: सवाराम गृह संख्या : 98 उम्र : 26 लिंग : पुरुष | फोटो उपलब्ध |
| 325 | NAE1931351 | निर्वाचक का नाम : जानकी पिता का नाम: प्रकाश कुमार गृह संख्या : 99 उम्र : 21 लिंग : महिला | फोटो उपलब्ध | 326 | NAE2002483 | निर्वाचक का नाम : पारू देवी पति का नाम: अशोक कुमार गृह संख्या : 103 उम्र : 34 लिंग : महिला | फोटो उपलब्ध | 327 | NAE1601707 | निर्वाचक का नाम : अशोक कुमार पिता का नाम: गिमा राम गृह संख्या : 104 उम्र : 29 लिंग : पुरुष | फोटो उपलब्ध |
| 328 | NAE1601731 | निर्वाचक का नाम : रेखा देवी पति का नाम: जितेंद्र कुमार गृह संख्या : 104 उम्र : 28 लिंग : महिला | फोटो उपलब्ध | 329 | NAE1601376 | निर्वाचक का नाम : जितेंद्र कुमार पिता का नाम: कला राम गृह संख्या : 104 उम्र : 27 लिंग : पुरुष | फोटो उपलब्ध | 330 | NAE1523109 | निर्वाचक का नाम : अरविंद कुमार पिता का नाम: खेता राम गृह संख्या : 111 उम्र : 27 लिंग : पुरुष | फोटो उपलब्ध |
| 331 | NAE1618065 | निर्वाचक का नाम : मंजू देवी पति का नाम: नाग राम गृह संख्या : 146 उम्र : 26 लिंग : महिला | फोटो उपलब्ध | 332 | NAE1325679 | निर्वाचक का नाम : वगता राय मेगवाल पिता का नाम: गणेशा जी मेगवाल गृह संख्या : 176 उम्र : 38 लिंग : पुरुष | फोटो उपलब्ध | 333 | NAE1325687 | निर्वाचक का नाम : इंद्रा देवी पति का नाम: वगताराय मेगवाल गृह संख्या : 176 उम्र : 31 लिंग : महिला | फोटो उपलब्ध |
| 334 | NAE1438845 | निर्वाचक का नाम : कमला देवी पति का नाम: लासा राम गृह संख्या : 177 उम्र : 46 लिंग : महिला | फोटो उपलब्ध | 335 | NAE1438787 | निर्वाचक का नाम : उषा देवी पति का नाम: सुरेश कुमार गृह संख्या : 179 उम्र : 34 लिंग : महिला | फोटो उपलब्ध | 336 | NAE1601327 | निर्वाचक का नाम : विमला देवी पति का नाम: मिश्रा राम गृह संख्या : 184 उम्र : 29 लिंग : महिला | फोटो उपलब्ध |
| 337 | NAE1451434 | निर्वाचक का नाम : भरत कुमार पिता का नाम: सवा राम गृह संख्या : 184 उम्र : 28 लिंग : पुरुष | फोटो उपलब्ध | 338 | NAE1522937 | निर्वाचक का नाम : गोपा राम पिता का नाम: गणेश राम गृह संख्या : 186 उम्र : 40 लिंग : पुरुष | फोटो उपलब्ध | 339 | NAE1523042 | निर्वाचक का नाम : गीता देवी पति का नाम: गोपा राम गृह संख्या : 186 उम्र : 36 लिंग : महिला | फोटो उपलब्ध |
| 340 | NAE1325695 | निर्वाचक का नाम : आरती देवी पति का नाम: दिनेश कुमार गृह संख्या : 194 उम्र : 29 लिंग : महिला | फोटो उपलब्ध | 341 | NAE1618172 | निर्वाचक का नाम : विजा राम पिता का नाम: गठा राम गृह संख्या : 211 उम्र : 35 लिंग : पुरुष | फोटो उपलब्ध | 342 | NAE0538546 | निर्वाचक का नाम : कृष्ण कुमार पिता का नाम: धूखाराम गृह संख्या : 235 उम्र : 36 लिंग : पुरुष | फोटो उपलब्ध |
| 343 | NAE0538298 | निर्वाचक का नाम : सम्पत कंवर पति का नाम: कालु सिंह गृह संख्या : 257 उम्र : 38 लिंग : महिला | फोटो उपलब्ध | 344 | NAE1451764 | निर्वाचक का नाम : टमका पति का नाम: वागा गृह संख्या : 553 उम्र : 49 लिंग : महिला | फोटो उपलब्ध | | | | |

| | | | | | | | | | | | |
|-----|------------------|---|-------------|-----|------------------|--|-------------|-----|------------------|--|-------------|
| 345 | NAE2242121 | निर्वाचक का नाम : कुईया राम पिता का नाम: दरजा राम गृह संख्या : 50 उम्र : 28 लिंग : पुरुष | फोटो उपलब्ध | 346 | RJ/22/171/456092 | निर्वाचक का नाम : बादी पति का नाम: वागा गृह संख्या : 63 उम्र : 61 लिंग : महिला | फोटो उपलब्ध | 347 | NAE0016873 | निर्वाचक का नाम : पोनी देवी पति का नाम: कान्तिलाल गृह संख्या : 63 उम्र : 37 लिंग : महिला | फोटो उपलब्ध |
| 348 | NAE1946169 | निर्वाचक का नाम : हरशन कुमार पिता का नाम: वागाराम गृह संख्या : 63 उम्र : 25 लिंग : पुरुष | फोटो उपलब्ध | 349 | NAE1946193 | निर्वाचक का नाम : सेजल देवी पति का नाम: हरशन कुमार गृह संख्या : 63 उम्र : 23 लिंग : महिला | फोटो उपलब्ध | 350 | RJ/22/171/457055 | निर्वाचक का नाम : बाबु पिता का नाम: सोमा गृह संख्या : 64 उम्र : 54 लिंग : पुरुष | फोटो उपलब्ध |
| 351 | LCN1461482 | निर्वाचक का नाम : कमी पति का नाम: बाबु गृह संख्या : 64 उम्र : 44 लिंग : महिला | फोटो उपलब्ध | 352 | LCN1461474 | निर्वाचक का नाम : कान्तिलाल पिता का नाम: सोमा गृह संख्या : 64 उम्र : 43 लिंग : पुरुष | फोटो उपलब्ध | 353 | NAE1325703 | निर्वाचक का नाम : हीराराम पिता का नाम: सोमाराम गृह संख्या : 64 उम्र : 35 लिंग : पुरुष | फोटो उपलब्ध |
| 354 | NAE1325711 | निर्वाचक का नाम : पवनी देवी पति का नाम: हीराराम गृह संख्या : 64 उम्र : 33 लिंग : महिला | फोटो उपलब्ध | 355 | RJ/22/171/456099 | निर्वाचक का नाम : जेठा पिता का नाम: चुना गृह संख्या : 65 उम्र : 68 लिंग : पुरुष | फोटो उपलब्ध | 356 | RJ/22/171/456100 | निर्वाचक का नाम : अणसी पति का नाम: जेठा गृह संख्या : 65 उम्र : 64 लिंग : महिला | फोटो उपलब्ध |
| 357 | RJ/22/171/457044 | निर्वाचक का नाम : मसरा पिता का नाम: चुना गृह संख्या : 65 उम्र : 62 लिंग : पुरुष | फोटो उपलब्ध | 358 | RJ/22/171/457042 | निर्वाचक का नाम : सुकी पति का नाम: मसरा गृह संख्या : 65 उम्र : 61 लिंग : महिला | फोटो उपलब्ध | 359 | NAE0537886 | निर्वाचक का नाम : सुबटी देवी पति का नाम: सुरेश कुमार गृह संख्या : 65 उम्र : 39 लिंग : महिला | फोटो उपलब्ध |
| 360 | NAE0537472 | निर्वाचक का नाम : चाथाराम पिता का नाम: जेठाराम गृह संख्या : 65 उम्र : 35 लिंग : पुरुष | फोटो उपलब्ध | 361 | NAE0537464 | निर्वाचक का नाम : सौरम देवी पति का नाम: चौथाराम गृह संख्या : 65 उम्र : 34 लिंग : महिला | फोटो उपलब्ध | 362 | NAE0537878 | निर्वाचक का नाम : गीता देवी पति का नाम: मुकेश कुमार गृह संख्या : 65 उम्र : 34 लिंग : महिला | फोटो उपलब्ध |
| 363 | NAE0537480 | निर्वाचक का नाम : जयन्तिलाल पिता का नाम: जेठाराम गृह संख्या : 65 उम्र : 33 लिंग : पुरुष | फोटो उपलब्ध | 364 | NAE0761494 | निर्वाचक का नाम : मुकेश कुमार पिता का नाम: मसराराम गृह संख्या : 65 उम्र : 31 लिंग : पुरुष | फोटो उपलब्ध | 365 | NAE1539048 | निर्वाचक का नाम : संगीता देवी पति का नाम: ओबा राम गृह संख्या : 65 उम्र : 25 लिंग : महिला | फोटो उपलब्ध |
| 366 | RJ/22/171/456095 | निर्वाचक का नाम : जवारीया पति का नाम: जेसा गृह संख्या : 66 उम्र : 56 लिंग : महिला | फोटो उपलब्ध | 367 | RJ/22/171/456096 | निर्वाचक का नाम : बबी पति का नाम: जवारीया गृह संख्या : 66 उम्र : 56 लिंग : महिला | फोटो उपलब्ध | 368 | LCN1461490 | निर्वाचक का नाम : राणा पिता का नाम: जैसा गृह संख्या : 66 उम्र : 46 लिंग : पुरुष | फोटो उपलब्ध |
| 369 | LCN1461508 | निर्वाचक का नाम : सतीया पति का नाम: राणा गृह संख्या : 66 उम्र : 44 लिंग : महिला | फोटो उपलब्ध | 370 | LCN1529684 | निर्वाचक का नाम : कालाराम पिता का नाम: चुना गृह संख्या : 66 उम्र : 43 लिंग : पुरुष | फोटो उपलब्ध | 371 | LCN1640846 | निर्वाचक का नाम : जैपाराम पिता का नाम: जैसाराम गृह संख्या : 66 उम्र : 41 लिंग : पुरुष | फोटो उपलब्ध |
| 372 | NAE0537340 | निर्वाचक का नाम : कमीया देवी पति का नाम: कलाराम गृह संख्या : 66 उम्र : 39 लिंग : महिला | फोटो उपलब्ध | 373 | NAE0537357 | निर्वाचक का नाम : गीता देवी पति का नाम: जैपाराम गृह संख्या : 66 उम्र : 37 लिंग : महिला | फोटो उपलब्ध | 374 | NAE1325729 | निर्वाचक का नाम : चरकी देवी पति का नाम: जोराराम गृह संख्या : 66 उम्र : 29 लिंग : महिला | फोटो उपलब्ध |

| | | | | | | | | | | | |
|-----|------------------|---|-------------|-----|------------|---|-------------|-------|------------------|--|-------------|
| 375 | NAE2231777 | निर्वाचक का नाम : अर्जुन कुमार पिता का नाम: राणाराम गृह संख्या : 66 उम्र : 24 लिंग : पुरुष | फोटो उपलब्ध | 376 | NAE1998947 | निर्वाचक का नाम : भरत कुमार पिता का नाम: कला राम गृह संख्या : 66 उम्र : 20 लिंग : पुरुष | फोटो उपलब्ध | 377 | NAE1897529 | निर्वाचक का नाम : भमरा राम पिता का नाम: धर्जा राम गृह संख्या : 67 उम्र : 32 लिंग : पुरुष | फोटो उपलब्ध |
| 378 | RJ/22/171/456104 | निर्वाचक का नाम : अमीयों पति का नाम: बरदा गृह संख्या : 68 उम्र : 70 लिंग : महिला | फोटो उपलब्ध | 379 | LCN1268580 | निर्वाचक का नाम : जूमी पति का नाम: हंसा गृह संख्या : 68 उम्र : 65 लिंग : महिला | फोटो उपलब्ध | 380 | LCN1954809 | निर्वाचक का नाम : परकाराम पिता का नाम: बरदाराम गृह संख्या : 68 उम्र : 50 लिंग : पुरुष | फोटो उपलब्ध |
| 381 | NAE0016816 | निर्वाचक का नाम : रमेश कुमार पिता का नाम: बरदाराम गृह संख्या : 68 उम्र : 47 लिंग : पुरुष | फोटो उपलब्ध | 382 | NAE0017236 | निर्वाचक का नाम : हीरी पति का नाम: रमेश कुमार गृह संख्या : 68 उम्र : 44 लिंग : महिला | फोटो उपलब्ध | 383 | LCN1955061 | निर्वाचक का नाम : अंजू पति का नाम: परकाराम गृह संख्या : 68 उम्र : 43 लिंग : महिला | फोटो उपलब्ध |
| 384 | NAE0839662 | निर्वाचक का नाम : मुकेश कुमार पिता का नाम: बरदाराम गृह संख्या : 68 उम्र : 32 लिंग : पुरुष | फोटो उपलब्ध | 385 | NAE1206721 | निर्वाचक का नाम : मैसे देवी पिता का नाम: मुकेश कुमार गृह संख्या : 68 उम्र : 28 लिंग : महिला | फोटो उपलब्ध | 386 | NAE1618222 | निर्वाचक का नाम : शारदा देवी पति का नाम: देवा राम गृह संख्या : 68 उम्र : 27 लिंग : महिला | फोटो उपलब्ध |
| 387 | NAE1619832 | निर्वाचक का नाम : देवा राम पिता का नाम: रमेश कुमार गृह संख्या : 68 उम्र : 27 लिंग : पुरुष | फोटो उपलब्ध | 388 | NAE1890565 | निर्वाचक का नाम : किशोर कुमार पिता का नाम: रमेश कुमार गृह संख्या : 68 उम्र : 21 लिंग : पुरुष | फोटो उपलब्ध | 389 | RJ/22/171/456105 | निर्वाचक का नाम : बगीया पिता का नाम: भेरा गृह संख्या : 69 उम्र : 74 लिंग : पुरुष | फोटो उपलब्ध |
| 390 | RJ/22/171/457054 | निर्वाचक का नाम : दाडमी पति का नाम: बगीया गृह संख्या : 69 उम्र : 61 लिंग : महिला | फोटो उपलब्ध | 391 | LCN1461516 | निर्वाचक का नाम : अर्जुन पिता का नाम: मांगा गृह संख्या : 70 उम्र : 44 लिंग : पुरुष | फोटो उपलब्ध | 392 | LCN1461524 | निर्वाचक का नाम : हस्तु पति का नाम: अर्जुन गृह संख्या : 70 उम्र : 43 लिंग : महिला | फोटो उपलब्ध |
| 393 | NAE0537555 | निर्वाचक का नाम : बीजाराज पिता का नाम: मांगीलाल गृह संख्या : 70 उम्र : 33 लिंग : पुरुष | फोटो उपलब्ध | 394 | NAE1071075 | निर्वाचक का नाम : निरमा देवी पति का नाम: दिनेश कुमार गृह संख्या : 70 उम्र : 30 लिंग : महिला | फोटो उपलब्ध | 395 | NAE1071083 | निर्वाचक का नाम : दिनेश कुमार पिता का नाम: मांगीलाल गृह संख्या : 70 उम्र : 30 लिंग : पुरुष | फोटो उपलब्ध |
| 396 | NAE1703800 | निर्वाचक का नाम : कैलाश कुमार पिता का नाम: मांगीलाल गृह संख्या : 70 उम्र : 24 लिंग : पुरुष | फोटो उपलब्ध | 397 | LCN1461532 | निर्वाचक का नाम : सुबरी पति का नाम: बरदा गृह संख्या : 71 उम्र : 65 लिंग : महिला | फोटो उपलब्ध | 398 | LCN1574060 | निर्वाचक का नाम : नारणा पिता का नाम: बरदा गृह संख्या : 71 उम्र : 52 लिंग : पुरुष | फोटो उपलब्ध |
| 399 | LCN1574078 | निर्वाचक का नाम : फालू पति का नाम: नारणा गृह संख्या : 71 उम्र : 42 लिंग : महिला | फोटो उपलब्ध | 400 | NAE0326769 | निर्वाचक का नाम : गोपाल कुमार पिता का नाम: बरदाराम गृह संख्या : 71 उम्र : 40 लिंग : पुरुष | फोटो उपलब्ध | 401 | NAE0326751 | निर्वाचक का नाम : जोशना देवी पति का नाम: गोपाल कुमार गृह संख्या : 71 उम्र : 38 लिंग : महिला | फोटो उपलब्ध |
| 402 | NAE0538058 | निर्वाचक का नाम : संगीता देवी पति का नाम: शेराराम गृह संख्या : 71 उम्र : 33 लिंग : महिला | फोटो उपलब्ध | 403 | NAE0538496 | निर्वाचक का नाम : कंचन देवी पति का नाम: वचनाराम गृह संख्या : 108 उम्र : 34 लिंग : महिला | फोटो उपलब्ध | # 404 | NAE1206739 | निर्वाचक का नाम : विमल कुमार पिता का नाम: मांगीलाल गृह संख्या : 112 उम्र : 28 लिंग : पुरुष | फोटो उपलब्ध |

| | | | | | | | | | | | |
|-----|------------|--|-------------|-----|------------|---|-------------|-----|------------|--|-------------|
| 405 | NAE1619931 | निर्वाचक का नाम : दादामी देवी पति का नाम: विजा राम गृह संख्या : 211 उम्र : 30 लिंग : महिला | फोटो उपलब्ध | 406 | NAE1617547 | निर्वाचक का नाम : लंका देवी पति का नाम: जितेंद्र कुमार गृह संख्या : 216 उम्र : 26 लिंग : महिला | फोटो उपलब्ध | 407 | NAE1325737 | निर्वाचक का नाम : साया देवी पति का नाम: जोता राम गृह संख्या : 218 उम्र : 30 लिंग : महिला | फोटो उपलब्ध |
| 408 | NAE0538462 | निर्वाचक का नाम : सदीया देवी पति का नाम: गोपाल गृह संख्या : 237 उम्र : 33 लिंग : महिला | फोटो उपलब्ध | 409 | NAE1325745 | निर्वाचक का नाम : जनता देवी पति का नाम: नरपत कुमार गृह संख्या : 240 उम्र : 28 लिंग : महिला | फोटो उपलब्ध | 410 | NAE1618578 | निर्वाचक का नाम : कला राम पति का नाम: भामरा राम गृह संख्या : 240 उम्र : 28 लिंग : पुरुष | फोटो उपलब्ध |
| 411 | NAE1618776 | निर्वाचक का नाम : हर्षण कुमार पिता का नाम: अमरा राम गृह संख्या : 240 उम्र : 27 लिंग : पुरुष | फोटो उपलब्ध | 412 | NAE0237917 | निर्वाचक का नाम : अनोप सिंह पिता का नाम: मोहन सिंह गृह संख्या : 259 उम्र : 40 लिंग : पुरुष | फोटो उपलब्ध | 413 | NAE0537894 | निर्वाचक का नाम : छेल सिंह पिता का नाम: मुकन सिंह गृह संख्या : 360 उम्र : 36 लिंग : पुरुष | फोटो उपलब्ध |

| | | | | | | | | |
|-----|------------------|--|-----|------------------|---|-----|------------------|---|
| 414 | RJ/22/171/456438 | निर्वाचक का नाम : काला पिता का नाम: वीरा गृह संख्या : 72 उम्र : 70 लिंग : पुरुष | 415 | RJ/22/171/456515 | निर्वाचक का नाम : जमना पिता का नाम: काला गृह संख्या : 72 उम्र : 64 लिंग : महिला | 416 | NAE1325760 | निर्वाचक का नाम : खेता राम पिता का नाम: काला राम गृह संख्या : 72 उम्र : 32 लिंग : पुरुष |
| 417 | NAE1325778 | निर्वाचक का नाम : वसु देवी पति का नाम: खेता राम गृह संख्या : 72 उम्र : 32 लिंग : महिला | 418 | NAE1858695 | निर्वाचक का नाम : कैलाश कुमार पिता का नाम: कालाराम गृह संख्या : 72 उम्र : 22 लिंग : पुरुष | 419 | RJ/22/171/456440 | निर्वाचक का नाम : पांचु पति का नाम: काना गृह संख्या : 73 उम्र : 64 लिंग : महिला |
| 420 | NAE1601004 | निर्वाचक का नाम : राजू राम पिता का नाम: कना राम गृह संख्या : 73 उम्र : 30 लिंग : पुरुष | 421 | NAE1601806 | निर्वाचक का नाम : रेश्मी देवी पति का नाम: राजू राम गृह संख्या : 73 उम्र : 30 लिंग : महिला | 422 | NAE1885797 | निर्वाचक का नाम : कृष्ण कुमार पिता का नाम: काना राम गृह संख्या : 73 उम्र : 29 लिंग : पुरुष |
| 423 | NAE1951730 | निर्वाचक का नाम : नीता कुमारी पति का नाम: कृष्ण कुमार गृह संख्या : 73 उम्र : 27 लिंग : महिला | 424 | NAE1951714 | निर्वाचक का नाम : श्रवण पिता का नाम: कानाराम गृह संख्या : 73 उम्र : 26 लिंग : पुरुष | 425 | NAE1998541 | निर्वाचक का नाम : रामा राम पिता का नाम: काना राम गृह संख्या : 73 उम्र : 20 लिंग : पुरुष |
| 426 | RJ/22/171/456113 | निर्वाचक का नाम : धुरी पति का नाम: तलका गृह संख्या : 74 उम्र : 62 लिंग : महिला | 427 | NAE1325786 | निर्वाचक का नाम : भीमा राम पिता का नाम: तलका राम गृह संख्या : 74 उम्र : 33 लिंग : पुरुष | 428 | NAE1325794 | निर्वाचक का नाम : ममता देवी पति का नाम: भीमा राम गृह संख्या : 74 उम्र : 31 लिंग : महिला |
| 429 | NAE1891142 | निर्वाचक का नाम : वसंती देवी पति का नाम: तेजा राम गृह संख्या : 74 उम्र : 31 लिंग : महिला | 430 | NAE1891241 | निर्वाचक का नाम : तेजा राम पिता का नाम: तलकाराम गृह संख्या : 74 उम्र : 28 लिंग : पुरुष | 431 | RJ/22/171/456442 | निर्वाचक का नाम : मणी पति का नाम: वैला गृह संख्या : 75 उम्र : 76 लिंग : महिला |
| 432 | LCN1461573 | निर्वाचक का नाम : ओकाराम पिता का नाम: वेला गृह संख्या : 75 उम्र : 51 लिंग : पुरुष | 433 | LCN1461581 | निर्वाचक का नाम : रेश्मी पति का नाम: ओकाराम गृह संख्या : 75 उम्र : 49 लिंग : महिला | 434 | LCN1461557 | निर्वाचक का नाम : जेठाराम पिता का नाम: वेला गृह संख्या : 75 उम्र : 46 लिंग : पुरुष |
| 435 | LCN1461565 | निर्वाचक का नाम : कमी पति का नाम: जेठाराम गृह संख्या : 75 उम्र : 44 लिंग : महिला | 436 | LCN1954437 | निर्वाचक का नाम : नेनाराम पिता का नाम: वेलाराम गृह संख्या : 75 उम्र : 39 लिंग : पुरुष | 437 | NAE0513010 | निर्वाचक का नाम : दरिया देवी पति का नाम: नेनाराम गृह संख्या : 75 उम्र : 34 लिंग : महिला |
| 438 | NAE1708452 | निर्वाचक का नाम : प्रवीण कुमार पिता का नाम: जेठाराम गृह संख्या : 75 उम्र : 23 लिंग : पुरुष | 439 | NAE1740026 | निर्वाचक का नाम : चेतन कुमार पिता का नाम: ओखा राम गृह संख्या : 75 उम्र : 23 लिंग : पुरुष | 440 | NAE1886183 | निर्वाचक का नाम : ममता कुमारी पिता का नाम: ओखा राम गृह संख्या : 75 उम्र : 21 लिंग : पुरुष |
| 441 | NAE1959139 | निर्वाचक का नाम : गुड्डी कुमारी पिता का नाम: लच्छा राम गृह संख्या : 79 उम्र : 20 लिंग : महिला | 442 | NAE2206894 | निर्वाचक का नाम : महेंद्र कुमार पिता का नाम: जेठा राम गृह संख्या : तवाव,जालौर,राजस्थान 343029 उम्र : 25 लिंग : पुरुष | | | |

| | | | | | | | | | | | |
|-----|------------------|---|-------------|-----|------------------|--|-------------|-----|------------------|---|-------------|
| 443 | NAE0538082 | निर्वाचक का नाम : लतीफखॉ पिता का नाम: वल्ली खॉ गृह संख्या : 5 उम्र : 36 लिंग : पुरुष | फोटो उपलब्ध | 444 | NAE0538330 | निर्वाचक का नाम : लक्ष्मी देवी पति का नाम: हरजीराम गृह संख्या : 18 उम्र : 33 लिंग : महिला | फोटो उपलब्ध | 445 | NAE1910173 | निर्वाचक का नाम : नरेश कुमार पिता का नाम: निंबा राम गृह संख्या : 38 उम्र : 21 लिंग : पुरुष | फोटो उपलब्ध |
| 446 | NAE1744879 | निर्वाचक का नाम : रोहित कुमार पिता का नाम: हरीश कुमार गृह संख्या : 43 उम्र : 23 लिंग : पुरुष | फोटो उपलब्ध | 447 | NAE1800820 | निर्वाचक का नाम : निशा अन्य: रोहित कुमार गृह संख्या : 43 उम्र : 22 लिंग : पुरुष | फोटो उपलब्ध | 448 | NAE0538272 | निर्वाचक का नाम : दिनेश कुमार पिता का नाम: गठाराम गृह संख्या : 51 उम्र : 42 लिंग : पुरुष | फोटो उपलब्ध |
| 449 | NAE1738129 | निर्वाचक का नाम : मुकेश कुमार पिता का नाम: सुटाराम गृह संख्या : 52 उम्र : 32 लिंग : पुरुष | फोटो उपलब्ध | 450 | NAE1852235 | निर्वाचक का नाम : जानकी देवी पति का नाम: मलाराम गृह संख्या : 55 उम्र : 29 लिंग : महिला | फोटो उपलब्ध | 451 | NAE1852904 | निर्वाचक का नाम : श्रवण कुमार पिता का नाम: अमरा राम गृह संख्या : 59 उम्र : 23 लिंग : पुरुष | फोटो उपलब्ध |
| 452 | NAE1733757 | निर्वाचक का नाम : झुमी पति का नाम: जवाराम गृह संख्या : 61 उम्र : 31 लिंग : महिला | फोटो उपलब्ध | 453 | RJ/22/171/456116 | निर्वाचक का नाम : गंगा पति का नाम: माना गृह संख्या : 77 उम्र : 75 लिंग : महिला | फोटो उपलब्ध | 454 | RJ/22/171/456117 | निर्वाचक का नाम : मगा पिता का नाम: माना गृह संख्या : 77 उम्र : 54 लिंग : पुरुष | फोटो उपलब्ध |
| 455 | NAE0317206 | निर्वाचक का नाम : बसू पति का नाम: मगा गृह संख्या : 77 उम्र : 51 लिंग : महिला | फोटो उपलब्ध | 456 | LCN1461599 | निर्वाचक का नाम : भलाराम पिता का नाम: माना गृह संख्या : 77 उम्र : 43 लिंग : पुरुष | फोटो उपलब्ध | 457 | NAE0761601 | निर्वाचक का नाम : चरणो देवी पति का नाम: भलाराम गृह संख्या : 77 उम्र : 37 लिंग : महिला | फोटो उपलब्ध |
| 458 | RJ/22/171/456118 | निर्वाचक का नाम : खेकी पति का नाम: धारू गृह संख्या : 78 उम्र : 56 लिंग : महिला | फोटो उपलब्ध | 459 | NAE2147833 | निर्वाचक का नाम : नैना राम पिता का नाम: धारू राम गृह संख्या : 78 उम्र : 22 लिंग : पुरुष | फोटो उपलब्ध | 460 | RJ/22/171/456123 | निर्वाचक का नाम : लछा पिता का नाम: दाना गृह संख्या : 79 उम्र : 55 लिंग : पुरुष | फोटो उपलब्ध |
| 461 | RJ/22/171/456124 | निर्वाचक का नाम : दला पिता का नाम: दाना गृह संख्या : 79 उम्र : 54 लिंग : पुरुष | फोटो उपलब्ध | 462 | RJ/22/171/456125 | निर्वाचक का नाम : गीली पति का नाम: लछा गृह संख्या : 79 उम्र : 52 लिंग : महिला | फोटो उपलब्ध | 463 | LCN1955822 | निर्वाचक का नाम : देली देवी पति का नाम: दलाराम गृह संख्या : 79 उम्र : 45 लिंग : महिला | फोटो उपलब्ध |
| 464 | NAE1848548 | निर्वाचक का नाम : मुकेश कुमार पिता का नाम: लसा राम गृह संख्या : 79 उम्र : 27 लिंग : पुरुष | फोटो उपलब्ध | 465 | NAE1869155 | निर्वाचक का नाम : सुरेश पिता का नाम: लसा राम गृह संख्या : 79 उम्र : 22 लिंग : पुरुष | फोटो उपलब्ध | 466 | RJ/22/171/457053 | निर्वाचक का नाम : रामा पिता का नाम: दरगा गृह संख्या : 80 उम्र : 58 लिंग : पुरुष | फोटो उपलब्ध |
| 467 | RJ/22/171/456130 | निर्वाचक का नाम : शंकर पिता का नाम: दरगा गृह संख्या : 80 उम्र : 51 लिंग : पुरुष | फोटो उपलब्ध | 468 | NAE0168435 | निर्वाचक का नाम : गीता देवी पति का नाम: शंकर गृह संख्या : 80 उम्र : 44 लिंग : महिला | फोटो उपलब्ध | 469 | LCN1529692 | निर्वाचक का नाम : अणसी पति का नाम: रामा गृह संख्या : 80 उम्र : 44 लिंग : महिला | फोटो उपलब्ध |
| 470 | RJ/22/171/456444 | निर्वाचक का नाम : वांगा पिता का नाम: हटा गृह संख्या : 82 उम्र : 73 लिंग : पुरुष | फोटो उपलब्ध | 471 | NAE0711598 | निर्वाचक का नाम : चोधी पति का नाम: वांगा गृह संख्या : 82 उम्र : 70 लिंग : महिला | फोटो उपलब्ध | 472 | LCN1529700 | निर्वाचक का नाम : सुटा पिता का नाम: हटा गृह संख्या : 83 उम्र : 58 लिंग : पुरुष | फोटो उपलब्ध |

| | | | | | | | | | | | |
|-----|------------------|---|-------------|-------|------------------|---|-------------|-------|------------------|---|-------------|
| 473 | NAE2255792 | निर्वाचक का नाम : पूजा देवी पति का नाम: महेंद्र कुमार गृह संख्या : 83 उम्र : 21 लिंग : महिला | फोटो उपलब्ध | 474 | LCN1954528 | निर्वाचक का नाम : शेरियां पिता का नाम: हटा गृह संख्या : 84 उम्र : 64 लिंग : पुरुष | फोटो उपलब्ध | 475 | RJ/22/171/456126 | निर्वाचक का नाम : गदु पति का नाम: शेरियां गृह संख्या : 84 उम्र : 62 लिंग : महिला | फोटो उपलब्ध |
| 476 | RJ/22/171/456127 | निर्वाचक का नाम : फुला पिता का नाम: हटा गृह संख्या : 84 उम्र : 55 लिंग : पुरुष | फोटो उपलब्ध | 477 | NAE1011535 | निर्वाचक का नाम : नेना देवी पति का नाम: फूलाराम गृह संख्या : 84 उम्र : 49 लिंग : महिला | फोटो उपलब्ध | 478 | NAE1071232 | निर्वाचक का नाम : अशोक कुमार पिता का नाम: फूलाराम गृह संख्या : 84 उम्र : 29 लिंग : पुरुष | फोटो उपलब्ध |
| 479 | RJ/22/171/456131 | निर्वाचक का नाम : छटी पति का नाम: परबा गृह संख्या : 85 उम्र : 67 लिंग : महिला | फोटो उपलब्ध | 480 | LCN1529726 | निर्वाचक का नाम : चमनी पति का नाम: हांसा गृह संख्या : 86 उम्र : 69 लिंग : महिला | फोटो उपलब्ध | 481 | NAE1115138 | निर्वाचक का नाम : प्रताप पिता का नाम: हासाजी गृह संख्या : 86 उम्र : 42 लिंग : पुरुष | फोटो उपलब्ध |
| 482 | RJ/22/171/456450 | निर्वाचक का नाम : लछा पिता का नाम: छोगा गृह संख्या : 87 उम्र : 63 लिंग : पुरुष | फोटो उपलब्ध | # 483 | NAE2105518 | निर्वाचक का नाम : सरिता कुमारी पति का नाम: प्रकाश मेगवाल गृह संख्या : 112 उम्र : 30 लिंग : महिला | फोटो उपलब्ध | # 484 | NAE1011667 | निर्वाचक का नाम : प्रकाश मेगवाल पिता का नाम: मांगीलाल मेगवाल गृह संख्या : 112 उम्र : 30 लिंग : पुरुष | फोटो उपलब्ध |
| 485 | NAE0067504 | निर्वाचक का नाम : कमला पिता का नाम: शम्भू गृह संख्या : 90 उम्र : 59 लिंग : महिला | फोटो उपलब्ध | 486 | RJ/22/171/456135 | निर्वाचक का नाम : दशरथ पिता का नाम: शम्भू गृह संख्या : 90 उम्र : 54 लिंग : पुरुष | फोटो उपलब्ध | 487 | LCN1955871 | निर्वाचक का नाम : सकू पति का नाम: दशरथ गृह संख्या : 90 उम्र : 44 लिंग : महिला | फोटो उपलब्ध |
| 488 | NAE1978238 | निर्वाचक का नाम : विनोद कुमार पिता का नाम: दशरथ गृह संख्या : 90 उम्र : 24 लिंग : पुरुष | फोटो उपलब्ध | 489 | NAE1978279 | निर्वाचक का नाम : पूजा पिता का नाम: दशरथ गृह संख्या : 90 उम्र : 21 लिंग : महिला | फोटो उपलब्ध | 490 | RJ/22/171/456138 | निर्वाचक का नाम : राधा पति का नाम: ओखा गृह संख्या : 91 उम्र : 69 लिंग : महिला | फोटो उपलब्ध |
| 491 | RJ/22/171/456139 | निर्वाचक का नाम : गोपाराम पिता का नाम: गला गृह संख्या : 91 उम्र : 48 लिंग : पुरुष | फोटो उपलब्ध | 492 | NAE0168757 | निर्वाचक का नाम : मोहन लाल पिता का नाम: ओखाराम गृह संख्या : 91 उम्र : 42 लिंग : पुरुष | फोटो उपलब्ध | 493 | NAE0271841 | निर्वाचक का नाम : संतोष देवी पति का नाम: गोपाल गृह संख्या : 91 उम्र : 41 लिंग : महिला | फोटो उपलब्ध |
| 494 | NAE0168765 | निर्वाचक का नाम : लासी देवी पति का नाम: मोहन लाल गृह संख्या : 91 उम्र : 41 लिंग : महिला | फोटो उपलब्ध | 495 | NAE0272013 | निर्वाचक का नाम : सुरेश कुमार पिता का नाम: ओखाराम गृह संख्या : 91 उम्र : 36 लिंग : पुरुष | फोटो उपलब्ध | 496 | NAE1971068 | निर्वाचक का नाम : रिकू पिता का नाम: गोपाराम गृह संख्या : 91 उम्र : 23 लिंग : महिला | फोटो उपलब्ध |
| 497 | NAE1971100 | निर्वाचक का नाम : मीना पिता का नाम: गोपाराम गृह संख्या : 91 उम्र : 22 लिंग : महिला | फोटो उपलब्ध | 498 | LCN1640853 | निर्वाचक का नाम : क्याराम पिता का नाम: भुरा गृह संख्या : 92 उम्र : 44 लिंग : पुरुष | फोटो उपलब्ध | 499 | LCN1955129 | निर्वाचक का नाम : मंजू देवी पति का नाम: राजाराम गृह संख्या : 92 उम्र : 40 लिंग : महिला | फोटो उपलब्ध |
| 500 | NAE0168500 | निर्वाचक का नाम : पवनी देवी पति का नाम: कुमराम गृह संख्या : 92 उम्र : 39 लिंग : महिला | फोटो उपलब्ध | 501 | NAE0421065 | निर्वाचक का नाम : राजेश कुमार पिता का नाम: भुराराम गृह संख्या : 92 उम्र : 38 लिंग : पुरुष | फोटो उपलब्ध | 502 | RJ/22/171/456452 | निर्वाचक का नाम : भुरी पति का नाम: धना गृह संख्या : 95 उम्र : 90 लिंग : महिला | फोटो उपलब्ध |

| | | | | | | | | | | | |
|-----|------------------|---|-------------|-----|------------------|--|-------------|-----|------------------|--|-------------|
| 503 | LCN1574128 | निर्वाचक का नाम : कवली पति का नाम: धना गृह संख्या : 95 उम्र : 65 लिंग : महिला | फोटो उपलब्ध | 504 | RJ/22/171/456453 | निर्वाचक का नाम : लछा पिता का नाम: धना गृह संख्या : 95 उम्र : 64 लिंग : पुरुष | फोटो उपलब्ध | 505 | RJ/22/171/456454 | निर्वाचक का नाम : शांती पति का नाम: लछा गृह संख्या : 95 उम्र : 62 लिंग : महिला | फोटो उपलब्ध |
| 506 | NAE0513069 | निर्वाचक का नाम : श्रवण कुमार पिता का नाम: लच्छाराम गृह संख्या : 95 उम्र : 34 लिंग : पुरुष | फोटो उपलब्ध | 507 | NAE1011931 | निर्वाचक का नाम : दाडमी देवी पति का नाम: श्रवण कुमार गृह संख्या : 95 उम्र : 32 लिंग : महिला | फोटो उपलब्ध | 508 | NAE1011907 | निर्वाचक का नाम : भयाराम पिता का नाम: लच्छाराम गृह संख्या : 95 उम्र : 30 लिंग : पुरुष | फोटो उपलब्ध |
| 509 | RJ/22/171/456140 | निर्वाचक का नाम : सीता पति का नाम: वना गृह संख्या : 96 उम्र : 64 लिंग : महिला | फोटो उपलब्ध | 510 | LCN1529775 | निर्वाचक का नाम : सुजा पिता का नाम: वना गृह संख्या : 96 उम्र : 46 लिंग : पुरुष | फोटो उपलब्ध | 511 | LCN1529783 | निर्वाचक का नाम : वीजू पति का नाम: सुजा गृह संख्या : 96 उम्र : 45 लिंग : महिला | फोटो उपलब्ध |
| 512 | LCN1574037 | निर्वाचक का नाम : दिनेश कुमार पिता का नाम: वनाराम गृह संख्या : 96 उम्र : 43 लिंग : पुरुष | फोटो उपलब्ध | 513 | NAE0317339 | निर्वाचक का नाम : कोनु देवी पति का नाम: दिनेश कुमार गृह संख्या : 96 उम्र : 38 लिंग : महिला | फोटो उपलब्ध | 514 | NAE0537563 | निर्वाचक का नाम : मादाराम पिता का नाम: वनाराम गृह संख्या : 96 उम्र : 37 लिंग : पुरुष | फोटो उपलब्ध |
| 515 | NAE1910918 | निर्वाचक का नाम : श्रवण कुमार पिता का नाम: वनाजी गृह संख्या : 96 उम्र : 31 लिंग : पुरुष | फोटो उपलब्ध | 516 | NAE1910702 | निर्वाचक का नाम : ज्योति पति का नाम: श्रवण कुमार गृह संख्या : 96 उम्र : 24 लिंग : महिला | फोटो उपलब्ध | 517 | RJ/22/171/457056 | निर्वाचक का नाम : भुरी पति का नाम: हीन्दा गृह संख्या : 97 उम्र : 74 लिंग : महिला | फोटो उपलब्ध |
| 518 | RJ/22/171/457002 | निर्वाचक का नाम : धूका पिता का नाम: हिन्दा गृह संख्या : 97 उम्र : 49 लिंग : पुरुष | फोटो उपलब्ध | 519 | LCN1461607 | निर्वाचक का नाम : शना पति का नाम: शांतिया गृह संख्या : 97 उम्र : 44 लिंग : महिला | फोटो उपलब्ध | 520 | NAE0513291 | निर्वाचक का नाम : दीवा देवी पति का नाम: धूकाराम गृह संख्या : 97 उम्र : 41 लिंग : महिला | फोटो उपलब्ध |
| 521 | NAE0513127 | निर्वाचक का नाम : रणछोडाराम पिता का नाम: हिन्दाराम गृह संख्या : 97 उम्र : 39 लिंग : पुरुष | फोटो उपलब्ध | 522 | NAE1978147 | निर्वाचक का नाम : फ्रेन्सी देवी पति का नाम: रणछोडा राम गृह संख्या : 97 उम्र : 37 लिंग : महिला | फोटो उपलब्ध | 523 | NAE1601277 | निर्वाचक का नाम : विमला कुमारी पिता का नाम: शांतीलाल गृह संख्या : 97 उम्र : 26 लिंग : महिला | फोटो उपलब्ध |
| 524 | NAE1978287 | निर्वाचक का नाम : आकाश कुमार पिता का नाम: धुखा राम गृह संख्या : 97 उम्र : 23 लिंग : पुरुष | फोटो उपलब्ध | 525 | NAE1997865 | निर्वाचक का नाम : भावना कुमारी पिता का नाम: धूका राम गृह संख्या : 97 उम्र : 20 लिंग : महिला | फोटो उपलब्ध | 526 | RJ/22/171/457028 | निर्वाचक का नाम : सवा पिता का नाम: भू गृह संख्या : 98 उम्र : 63 लिंग : पुरुष | फोटो उपलब्ध |
| 527 | RJ/22/171/456142 | निर्वाचक का नाम : दीवा पति का नाम: सवा गृह संख्या : 98 उम्र : 63 लिंग : महिला | फोटो उपलब्ध | 528 | NAE0016766 | निर्वाचक का नाम : बगदाराम पिता का नाम: भू गृह संख्या : 98 उम्र : 43 लिंग : पुरुष | फोटो उपलब्ध | 529 | NAE0513168 | निर्वाचक का नाम : भरत कुमार पिता का नाम: सवाराम गृह संख्या : 98 उम्र : 33 लिंग : पुरुष | फोटो उपलब्ध |
| 530 | NAE1971399 | निर्वाचक का नाम : उषा पति का नाम: छगनलाल गृह संख्या : 98 उम्र : 28 लिंग : महिला | फोटो उपलब्ध | 531 | NAE2094704 | निर्वाचक का नाम : किरण कुमार पिता का नाम: सवा राम गृह संख्या : 98 उम्र : 24 लिंग : पुरुष | फोटो उपलब्ध | 532 | LCN1529791 | निर्वाचक का नाम : मणकी पति का नाम: राजिया गृह संख्या : 99 उम्र : 73 लिंग : महिला | फोटो उपलब्ध |

| | | | | | | | | | | | |
|-----|------------------|---|-------------|-----|------------------|---|-------------|-----|------------------|---|-------------|
| 533 | RJ/22/171/456144 | निर्वाचक का नाम : चुनी पति का नाम: पांचा गृह संख्या : 99 उम्र : 70 लिंग : महिला | फोटो उपलब्ध | 534 | RJ/22/171/456145 | निर्वाचक का नाम : राजा पिता का नाम: पांचा गृह संख्या : 99 उम्र : 54 लिंग : पुरुष | फोटो उपलब्ध | 535 | LCN1955509 | निर्वाचक का नाम : शारदा पति का नाम: प्रकाश गृह संख्या : 99 उम्र : 44 लिंग : महिला | फोटो उपलब्ध |
| 536 | NAE0168443 | निर्वाचक का नाम : जबराराम पिता का नाम: पांचाराम गृह संख्या : 99 उम्र : 37 लिंग : पुरुष | फोटो उपलब्ध | 537 | NAE0513309 | निर्वाचक का नाम : रेखाराम पिता का नाम: पांचाराम गृह संख्या : 99 उम्र : 32 लिंग : पुरुष | फोटो उपलब्ध | 538 | NAE1975630 | निर्वाचक का नाम : कोमल कुमारी पिता का नाम: प्रकाश कुमार गृह संख्या : 99 उम्र : 23 लिंग : महिला | फोटो उपलब्ध |
| 539 | NAE1978212 | निर्वाचक का नाम : नरेश कुमार पिता का नाम: राजा राम गृह संख्या : 99 उम्र : 20 लिंग : पुरुष | फोटो उपलब्ध | 540 | LCN1529809 | निर्वाचक का नाम : पुरी पति का नाम: हीरा गृह संख्या : 102 उम्र : 81 लिंग : महिला | फोटो उपलब्ध | 541 | RJ/22/171/456148 | निर्वाचक का नाम : शांती पति का नाम: जोता गृह संख्या : 103 उम्र : 70 लिंग : महिला | फोटो उपलब्ध |
| 542 | NAE0421032 | निर्वाचक का नाम : अशोक कुमार पिता का नाम: जोड़ताराम गृह संख्या : 103 उम्र : 36 लिंग : पुरुष | फोटो उपलब्ध | 543 | NAE0421016 | निर्वाचक का नाम : भलाराम पिता का नाम: जोड़ताराम गृह संख्या : 103 उम्र : 34 लिंग : पुरुष | फोटो उपलब्ध | 544 | NAE1795541 | निर्वाचक का नाम : मीना देवी पति का नाम: भलाराम गृह संख्या : 103 उम्र : 28 लिंग : महिला | फोटो उपलब्ध |
| 545 | NAE2094415 | निर्वाचक का नाम : सुनील कुमार पिता का नाम: हिमताराम गृह संख्या : 103 उम्र : 24 लिंग : पुरुष | फोटो उपलब्ध | 546 | RJ/22/171/456457 | निर्वाचक का नाम : काला पिता का नाम: मोडा गृह संख्या : 104 उम्र : 66 लिंग : पुरुष | फोटो उपलब्ध | 547 | RJ/22/171/456152 | निर्वाचक का नाम : डुंगा पिता का नाम: मोडा गृह संख्या : 104 उम्र : 55 लिंग : पुरुष | फोटो उपलब्ध |
| 548 | RJ/22/171/456153 | निर्वाचक का नाम : गीमाराम पिता का नाम: मोडा गृह संख्या : 104 उम्र : 54 लिंग : पुरुष | फोटो उपलब्ध | 549 | RJ/22/171/456458 | निर्वाचक का नाम : बबीता पति का नाम: डुंगा गृह संख्या : 104 उम्र : 53 लिंग : महिला | फोटो उपलब्ध | 550 | NAE2234755 | निर्वाचक का नाम : सदमा देवी पति का नाम: गेमा राम गृह संख्या : 104 उम्र : 53 लिंग : महिला | फोटो उपलब्ध |
| 551 | NAE0359109 | निर्वाचक का नाम : तेजाराम पिता का नाम: कालाराम गृह संख्या : 104 उम्र : 35 लिंग : पुरुष | फोटो उपलब्ध | 552 | NAE0537571 | निर्वाचक का नाम : सीता देवी पति का नाम: तेजाराम गृह संख्या : 104 उम्र : 33 लिंग : महिला | फोटो उपलब्ध | 553 | NAE1977982 | निर्वाचक का नाम : गोपाल कुमार पिता का नाम: गेमा राम गृह संख्या : 104 उम्र : 24 लिंग : पुरुष | फोटो उपलब्ध |
| 554 | NAE1977990 | निर्वाचक का नाम : विक्रम कुमार पिता का नाम: गेमा राम गृह संख्या : 104 उम्र : 21 लिंग : पुरुष | फोटो उपलब्ध | 555 | NAE1997808 | निर्वाचक का नाम : मादा राम पिता का नाम: गीमा राम गृह संख्या : 104 उम्र : 20 लिंग : पुरुष | फोटो उपलब्ध | 556 | RJ/22/171/456155 | निर्वाचक का नाम : नरसा पिता का नाम: पुनमा गृह संख्या : 105 उम्र : 67 लिंग : पुरुष | फोटो उपलब्ध |
| 557 | RJ/22/171/456156 | निर्वाचक का नाम : कवली पति का नाम: नरसा गृह संख्या : 105 उम्र : 61 लिंग : महिला | फोटो उपलब्ध | 558 | LCN1461615 | निर्वाचक का नाम : पकाराम पिता का नाम: नरसा गृह संख्या : 105 उम्र : 41 लिंग : पुरुष | फोटो उपलब्ध | 559 | NAE1471333 | निर्वाचक का नाम : पारूदेवी पति का नाम: पुखराज गृह संख्या : 105 उम्र : 37 लिंग : महिला | फोटो उपलब्ध |
| 560 | NAE1471341 | निर्वाचक का नाम : दीपक कुमार पिता का नाम: नरसाराम गृह संख्या : 105 उम्र : 36 लिंग : पुरुष | फोटो उपलब्ध | 561 | NAE1114768 | निर्वाचक का नाम : शारदादेवी पति का नाम: प्रकाश कुमार गृह संख्या : 105 उम्र : 32 लिंग : महिला | फोटो उपलब्ध | 562 | NAE1114792 | निर्वाचक का नाम : जयन्तिलाल पिता का नाम: नरसाराम गृह संख्या : 105 उम्र : 31 लिंग : पुरुष | फोटो उपलब्ध |

| | | | | | | | | | | | |
|-----|------------------|---|-------------|-----|------------------|--|-------------|-----|------------------|---|-------------|
| 563 | RJ/22/171/456163 | निर्वाचक का नाम : जमना पति का नाम: परबा गृह संख्या : 106 उम्र : 73 लिंग : महिला | फोटो उपलब्ध | 564 | RJ/22/171/456164 | निर्वाचक का नाम : माला पिता का नाम: परबा गृह संख्या : 106 उम्र : 57 लिंग : पुरुष | फोटो उपलब्ध | 565 | RJ/22/171/456165 | निर्वाचक का नाम : सुकी पति का नाम: माला गृह संख्या : 106 उम्र : 55 लिंग : महिला | फोटो उपलब्ध |
| 566 | LCN1954445 | निर्वाचक का नाम : रतनाराम पिता का नाम: परबा गृह संख्या : 106 उम्र : 43 लिंग : पुरुष | फोटो उपलब्ध | 567 | LCN1954627 | निर्वाचक का नाम : नाजू देवी पति का नाम: रतना राम गृह संख्या : 106 उम्र : 38 लिंग : महिला | फोटो उपलब्ध | 568 | RJ/22/171/456462 | निर्वाचक का नाम : जमना पति का नाम: वागा गृह संख्या : 107 उम्र : 65 लिंग : महिला | फोटो उपलब्ध |
| 569 | NAE1854421 | निर्वाचक का नाम : भाव राम पिता का नाम: वागा राम गृह संख्या : 107 उम्र : 30 लिंग : पुरुष | फोटो उपलब्ध | 570 | NAE1852912 | निर्वाचक का नाम : चीकू देवी पति का नाम: भावा राम गृह संख्या : 107 उम्र : 28 लिंग : महिला | फोटो उपलब्ध | 571 | LCN1461623 | निर्वाचक का नाम : काला पिता का नाम: वेला गृह संख्या : 108 उम्र : 43 लिंग : पुरुष | फोटो उपलब्ध |
| 572 | LCN1954635 | निर्वाचक का नाम : अलका देवी पति का नाम: कालाराम गृह संख्या : 108 उम्र : 42 लिंग : महिला | फोटो उपलब्ध | 573 | LCN1955038 | निर्वाचक का नाम : वचना राम पिता का नाम: वेला राम गृह संख्या : 108 उम्र : 40 लिंग : पुरुष | फोटो उपलब्ध | 574 | NAE1011972 | निर्वाचक का नाम : गोवाराम पिता का नाम: वेलाराम गृह संख्या : 108 उम्र : 30 लिंग : पुरुष | फोटो उपलब्ध |
| 575 | NAE1969898 | निर्वाचक का नाम : फुसा पिता का नाम: वेला राम गृह संख्या : 108 उम्र : 23 लिंग : महिला | फोटो उपलब्ध | 576 | NAE2215440 | निर्वाचक का नाम : पुष्पा कुमारी पिता का नाम: काला राम गृह संख्या : 108 उम्र : 20 लिंग : महिला | फोटो उपलब्ध | 577 | NAE2258986 | निर्वाचक का नाम : नरेश कुमार पिता का नाम: काला राम गृह संख्या : 108 उम्र : 19 लिंग : पुरुष | फोटो उपलब्ध |
| 578 | NAE1071224 | निर्वाचक का नाम : जितेन्द्र कुमार पिता का नाम: बागाराम गृह संख्या : 109 उम्र : 29 लिंग : पुरुष | फोटो उपलब्ध | 579 | NAE2210151 | निर्वाचक का नाम : ममता पिता का नाम: बागा राम गृह संख्या : 109 उम्र : 25 लिंग : महिला | फोटो उपलब्ध | 580 | RJ/22/171/456157 | निर्वाचक का नाम : खेता राम पिता का नाम: केसा राम गृह संख्या : 111 उम्र : 65 लिंग : पुरुष | फोटो उपलब्ध |
| 581 | RJ/22/171/456158 | निर्वाचक का नाम : झमका देवी पति का नाम: खेता राम गृह संख्या : 111 उम्र : 62 लिंग : महिला | फोटो उपलब्ध | 582 | LCN1955202 | निर्वाचक का नाम : प्रदीप पिता का नाम: खेताराम गृह संख्या : 111 उम्र : 37 लिंग : पुरुष | फोटो उपलब्ध | 583 | NAE1011865 | निर्वाचक का नाम : रेखा देवी पति का नाम: प्रदीप कुमार गृह संख्या : 111 उम्र : 32 लिंग : महिला | फोटो उपलब्ध |
| 584 | NAE2193365 | निर्वाचक का नाम : भावना कुमारी पिता का नाम: खेता राम गृह संख्या : 111 उम्र : 25 लिंग : महिला | फोटो उपलब्ध | 585 | NAE2241560 | निर्वाचक का नाम : मांगी लाल पिता का नाम: छोगाराम गृह संख्या : 112 उम्र : 59 लिंग : पुरुष | फोटो उपलब्ध | 586 | NAE2241578 | निर्वाचक का नाम : जेऊ देवी पति का नाम: मांगी लाल गृह संख्या : 112 उम्र : 50 लिंग : महिला | फोटो उपलब्ध |
| 587 | LCN1268622 | निर्वाचक का नाम : फूला राम पिता का नाम: छोगा राम गृह संख्या : 112 उम्र : 46 लिंग : पुरुष | फोटो उपलब्ध | 588 | NAE0168542 | निर्वाचक का नाम : कान्ता पति का नाम: फूलाराम गृह संख्या : 112 उम्र : 42 लिंग : महिला | फोटो उपलब्ध | 589 | NAE2102333 | निर्वाचक का नाम : पूजा पिता का नाम: मांगीलाल गृह संख्या : 112 उम्र : 22 लिंग : महिला | फोटो उपलब्ध |
| 590 | NAE1966563 | निर्वाचक का नाम : आरती कुमारी पिता का नाम: फूलाराम गृह संख्या : 112 उम्र : 20 लिंग : महिला | फोटो उपलब्ध | 591 | NAE2230167 | निर्वाचक का नाम : अंजली कुमारी पिता का नाम: फूलाराम गृह संख्या : 112 उम्र : 19 लिंग : महिला | फोटो उपलब्ध | 592 | RJ/22/171/456172 | निर्वाचक का नाम : दरजा पिता का नाम: हरजी गृह संख्या : 114 उम्र : 61 लिंग : पुरुष | फोटो उपलब्ध |

| | | | | | | | | | | | |
|-----|------------------|--|-------------|-----|------------|---|-------------|-----|------------|--|-------------|
| 593 | RJ/22/171/456173 | निर्वाचक का नाम : चम्पा पति का नाम: दरजा गृह संख्या : 114 उम्र : 55 लिंग : महिला | फोटो उपलब्ध | 594 | NAE1885896 | निर्वाचक का नाम : कृष्ण कुमार पिता का नाम: धरजा राम गृह संख्या : 114 उम्र : 25 लिंग : पुरुष | फोटो उपलब्ध | 595 | LCN1573849 | निर्वाचक का नाम : गीता देवी पति का नाम: मांगी लाल गृह संख्या : 116 उम्र : 43 लिंग : महिला | फोटो उपलब्ध |
| 596 | NAE0538280 | निर्वाचक का नाम : डिम्पल पति का नाम: दिनेश गृह संख्या : 171 उम्र : 32 लिंग : महिला | फोटो उपलब्ध | 597 | NAE0538348 | निर्वाचक का नाम : कृष्ण सिंह पिता का नाम: धनसिंह गृह संख्या : 172 उम्र : 39 लिंग : पुरुष | फोटो उपलब्ध | 598 | NAE1814896 | निर्वाचक का नाम : नपा देवी पति का नाम: केलाश कुमार गृह संख्या : 192 उम्र : 26 लिंग : महिला | फोटो उपलब्ध |
| 599 | NAE1617984 | निर्वाचक का नाम : मांगीलाल पिता का नाम: हरीश चांद गृह संख्या : 197 उम्र : 29 लिंग : पुरुष | फोटो उपलब्ध | 600 | NAE1618024 | निर्वाचक का नाम : मनीष कुमार पिता का नाम: हरीश चन्द गृह संख्या : 197 उम्र : 27 लिंग : पुरुष | फोटो उपलब्ध | 601 | NAE1617927 | निर्वाचक का नाम : मनीषा कुमारी पिता का नाम: हरीश चन्द गृह संख्या : 197 उम्र : 25 लिंग : महिला | फोटो उपलब्ध |
| 602 | NAE2246130 | निर्वाचक का नाम : विदीया देवी पति का नाम: श्रवण कुमार गृह संख्या : 210 उम्र : 27 लिंग : महिला | फोटो उपलब्ध | 603 | NAE2255727 | निर्वाचक का नाम : श्रवण कुमार पिता का नाम: नारणा राम गृह संख्या : 210 उम्र : 23 लिंग : पुरुष | फोटो उपलब्ध | 604 | NAE2255719 | निर्वाचक का नाम : जितेश कुमार पिता का नाम: नारायण लाल गृह संख्या : 210 उम्र : 21 लिंग : पुरुष | फोटो उपलब्ध |
| 605 | NAE0538504 | निर्वाचक का नाम : दीप सिंह पिता का नाम: बलवन्त सिंह गृह संख्या : 407 उम्र : 34 लिंग : पुरुष | फोटो उपलब्ध | | | | | | | | |

| | | | | | | | | | | | |
|-----|------------------|--|-------------|-----|------------------|---|-------------|-----|------------------|--|-------------|
| 606 | NAE1792597 | निर्वाचक का नाम : हिरल देवी पति का नाम: श्रवण कुमार गृह संख्या : 31 उम्र : 24 लिंग : महिला | फोटो उपलब्ध | 607 | NAE1601293 | निर्वाचक का नाम : दरिया देवी पति का नाम: आद्रा राम गृह संख्या : 35 उम्र : 33 लिंग : महिला | फोटो उपलब्ध | 608 | NAE0421172 | निर्वाचक का नाम : भमराराम पिता का नाम: देवाराम गृह संख्या : 115 उम्र : 38 लिंग : पुरुष | फोटो उपलब्ध |
| 609 | NAE0421180 | निर्वाचक का नाम : अमराराम पिता का नाम: देवाराम गृह संख्या : 115 उम्र : 37 लिंग : पुरुष | फोटो उपलब्ध | 610 | NAE0421107 | निर्वाचक का नाम : कुकी देवी पति का नाम: भमराराम गृह संख्या : 115 उम्र : 35 लिंग : महिला | फोटो उपलब्ध | 611 | NAE0421198 | निर्वाचक का नाम : मफतलाल पिता का नाम: देवाराम गृह संख्या : 115 उम्र : 35 लिंग : पुरुष | फोटो उपलब्ध |
| 612 | NAE1115021 | निर्वाचक का नाम : गंगा देवी पति का नाम: अमराराम गृह संख्या : 115 उम्र : 32 लिंग : महिला | फोटो उपलब्ध | 613 | RJ/22/171/456180 | निर्वाचक का नाम : वरदा पिता का नाम: तारा गृह संख्या : 116 उम्र : 56 लिंग : पुरुष | फोटो उपलब्ध | 614 | RJ/22/171/456181 | निर्वाचक का नाम : मंजु पति का नाम: वरदा गृह संख्या : 116 उम्र : 52 लिंग : महिला | फोटो उपलब्ध |
| 615 | LCN1573476 | निर्वाचक का नाम : मांगी लाल पिता का नाम: ताराजी गृह संख्या : 116 उम्र : 42 लिंग : पुरुष | फोटो उपलब्ध | 616 | LCN1574086 | निर्वाचक का नाम : गीता पति का नाम: राजीया गृह संख्या : 116 उम्र : 41 लिंग : महिला | फोटो उपलब्ध | 617 | LCN1461649 | निर्वाचक का नाम : राजिया पिता का नाम: तारा गृह संख्या : 116 उम्र : 40 लिंग : पुरुष | फोटो उपलब्ध |
| 618 | NAE1974583 | निर्वाचक का नाम : सुरेश कुमार पिता का नाम: मांगीलाल गृह संख्या : 116 उम्र : 23 लिंग : पुरुष | फोटो उपलब्ध | 619 | NAE1974617 | निर्वाचक का नाम : गोमती कुमारी पिता का नाम: मांगीलाल गृह संख्या : 116 उम्र : 21 लिंग : महिला | फोटो उपलब्ध | 620 | NAE1991611 | निर्वाचक का नाम : किशन लाल पिता का नाम: नोपा राम गृह संख्या : 116 उम्र : 20 लिंग : पुरुष | फोटो उपलब्ध |
| 621 | RJ/22/171/456176 | निर्वाचक का नाम : पांचू पति का नाम: हकला गृह संख्या : 117 उम्र : 65 लिंग : महिला | फोटो उपलब्ध | 622 | LCN1461664 | निर्वाचक का नाम : राजीया पिता का नाम: हकला गृह संख्या : 117 उम्र : 52 लिंग : पुरुष | फोटो उपलब्ध | 623 | LCN1461656 | निर्वाचक का नाम : भोना पति का नाम: राजिया गृह संख्या : 117 उम्र : 44 लिंग : महिला | फोटो उपलब्ध |
| 624 | LCN1641141 | निर्वाचक का नाम : मोहनलाल पिता का नाम: हकाराम गृह संख्या : 117 उम्र : 38 लिंग : पुरुष | फोटो उपलब्ध | 625 | NAE0761676 | निर्वाचक का नाम : हरचन्द पिता का नाम: हकलाराम गृह संख्या : 117 उम्र : 33 लिंग : पुरुष | फोटो उपलब्ध | 626 | RJ/22/171/456174 | निर्वाचक का नाम : पारू पति का नाम: बुटा गृह संख्या : 118 उम्र : 68 लिंग : महिला | फोटो उपलब्ध |
| 627 | LCN1954650 | निर्वाचक का नाम : कालाराम पिता का नाम: बूटाराम गृह संख्या : 118 उम्र : 46 लिंग : पुरुष | फोटो उपलब्ध | 628 | LCN1640861 | निर्वाचक का नाम : खेराराम पिता का नाम: बूटाराम गृह संख्या : 118 उम्र : 43 लिंग : पुरुष | फोटो उपलब्ध | 629 | LCN1574235 | निर्वाचक का नाम : रमेश कुमार पिता का नाम: बूटाराम गृह संख्या : 118 उम्र : 41 लिंग : पुरुष | फोटो उपलब्ध |
| 630 | LCN1574243 | निर्वाचक का नाम : आरती देवी पति का नाम: कलाराम गृह संख्या : 118 उम्र : 40 लिंग : महिला | फोटो उपलब्ध | 631 | NAE1011683 | निर्वाचक का नाम : दरीया देवी पति का नाम: रमेश कुमार गृह संख्या : 118 उम्र : 34 लिंग : महिला | फोटो उपलब्ध | 632 | NAE0420992 | निर्वाचक का नाम : गोपाल कुमार पिता का नाम: साइबाराम गृह संख्या : 120 उम्र : 38 लिंग : पुरुष | फोटो उपलब्ध |
| 633 | NAE1071125 | निर्वाचक का नाम : फैन्सी देवी पति का नाम: गोपाल गृह संख्या : 120 उम्र : 34 लिंग : महिला | फोटो उपलब्ध | 634 | LCN1954791 | निर्वाचक का नाम : मणी पति का नाम: मसरा गृह संख्या : 121 उम्र : 63 लिंग : महिला | फोटो उपलब्ध | 635 | LCN1268465 | निर्वाचक का नाम : लीला पति का नाम: पका गृह संख्या : 124 उम्र : 61 लिंग : महिला | फोटो उपलब्ध |

| | | | | | | | | | | | |
|-----|------------------|--|-------------|-----|------------------|--|-------------|-----|------------------|--|-------------|
| 636 | LCN1640879 | निर्वाचक का नाम : बादली पिता का नाम: बगदा गृह संख्या : 126 उम्र : 69 लिंग : पुरुष | फोटो उपलब्ध | 637 | NAE1724814 | निर्वाचक का नाम : जिगु पिता का नाम: बगदाराम गृह संख्या : 126 उम्र : 25 लिंग : पुरुष | फोटो उपलब्ध | 638 | RJ/22/171/456464 | निर्वाचक का नाम : नथा पिता का नाम: उका गृह संख्या : 128 उम्र : 83 लिंग : पुरुष | फोटो उपलब्ध |
| 639 | NAE0017434 | निर्वाचक का नाम : कमला पति का नाम: जबरा गृह संख्या : 128 उम्र : 60 लिंग : महिला | फोटो उपलब्ध | 640 | RJ/22/171/456194 | निर्वाचक का नाम : जबरा पिता का नाम: नाथा गृह संख्या : 128 उम्र : 59 लिंग : पुरुष | फोटो उपलब्ध | 641 | NAE1727924 | निर्वाचक का नाम : दीपक कुमार पिता का नाम: जबराराम गृह संख्या : 128 उम्र : 31 लिंग : पुरुष | फोटो उपलब्ध |
| 642 | RJ/22/171/456202 | निर्वाचक का नाम : सजना पति का नाम: फाका गृह संख्या : 130 उम्र : 65 लिंग : महिला | फोटो उपलब्ध | 643 | NAE0839571 | निर्वाचक का नाम : रामाराम पिता का नाम: फाकाराम गृह संख्या : 130 उम्र : 38 लिंग : पुरुष | फोटो उपलब्ध | 644 | NAE0839530 | निर्वाचक का नाम : अलपु देवी पति का नाम: रामाराम गृह संख्या : 130 उम्र : 32 लिंग : महिला | फोटो उपलब्ध |
| 645 | RJ/22/171/456201 | निर्वाचक का नाम : सोपु पति का नाम: कुया गृह संख्या : 131 उम्र : 72 लिंग : महिला | फोटो उपलब्ध | 646 | NAE0537803 | निर्वाचक का नाम : सावलाराम पिता का नाम: कुयाराम गृह संख्या : 131 उम्र : 41 लिंग : पुरुष | फोटो उपलब्ध | 647 | LCN1954452 | निर्वाचक का नाम : मांगीलाल पिता का नाम: कुयाराम गृह संख्या : 131 उम्र : 39 लिंग : पुरुष | फोटो उपलब्ध |
| 648 | NAE0359117 | निर्वाचक का नाम : राधा देवी पति का नाम: मांगी लाल गृह संख्या : 131 उम्र : 38 लिंग : महिला | फोटो उपलब्ध | 649 | RJ/22/171/456197 | निर्वाचक का नाम : शारदा पति का नाम: मंगला गृह संख्या : 132 उम्र : 72 लिंग : महिला | फोटो उपलब्ध | 650 | RJ/22/171/456198 | निर्वाचक का नाम : भरत पिता का नाम: मंगला गृह संख्या : 132 उम्र : 56 लिंग : पुरुष | फोटो उपलब्ध |
| 651 | LCN1954429 | निर्वाचक का नाम : गोका राम पिता का नाम: मंगला गृह संख्या : 132 उम्र : 55 लिंग : पुरुष | फोटो उपलब्ध | 652 | LCN1640887 | निर्वाचक का नाम : ज्योति पति का नाम: भरत गृह संख्या : 132 उम्र : 44 लिंग : महिला | फोटो उपलब्ध | 653 | NAE1523067 | निर्वाचक का नाम : लक्ष्मी देवी पति का नाम: गोका राम गृह संख्या : 132 उम्र : 43 लिंग : महिला | फोटो उपलब्ध |
| 654 | NAE0537811 | निर्वाचक का नाम : जितेन्द्र कुमार पिता का नाम: मंगलाराम गृह संख्या : 132 उम्र : 40 लिंग : पुरुष | फोटो उपलब्ध | 655 | NAE1725779 | निर्वाचक का नाम : लीला देवी पति का नाम: जितेन्द्र कुमार गृह संख्या : 132 उम्र : 32 लिंग : महिला | फोटो उपलब्ध | 656 | NAE2111425 | निर्वाचक का नाम : राकेश कुमार पिता का नाम: गोकाराम गृह संख्या : 132 उम्र : 24 लिंग : पुरुष | फोटो उपलब्ध |
| 657 | NAE1970615 | निर्वाचक का नाम : पूजा कुमारी पिता का नाम: भरत कुमार गृह संख्या : 132 उम्र : 20 लिंग : महिला | फोटो उपलब्ध | 658 | RJ/22/171/457026 | निर्वाचक का नाम : जबरा पिता का नाम: तगीया गृह संख्या : 133 उम्र : 60 लिंग : पुरुष | फोटो उपलब्ध | 659 | RJ/22/171/457032 | निर्वाचक का नाम : गीता पति का नाम: जबरा गृह संख्या : 133 उम्र : 56 लिंग : महिला | फोटो उपलब्ध |
| 660 | NAE1723147 | निर्वाचक का नाम : पुषा देवी पति का नाम: अर्जुन कुमार गृह संख्या : 133 उम्र : 31 लिंग : महिला | फोटो उपलब्ध | 661 | NAE1723261 | निर्वाचक का नाम : अर्जुन कुमार पिता का नाम: जबराराम गृह संख्या : 133 उम्र : 30 लिंग : पुरुष | फोटो उपलब्ध | 662 | NAE0017954 | निर्वाचक का नाम : सकीया पिता का नाम: उना गृह संख्या : 134 उम्र : 70 लिंग : पुरुष | फोटो उपलब्ध |
| 663 | NAE2252435 | निर्वाचक का नाम : मंजुला पति का नाम: सकीया गृह संख्या : 134 उम्र : 68 लिंग : महिला | फोटो उपलब्ध | 664 | RJ/22/171/456205 | निर्वाचक का नाम : मंशा पिता का नाम: उना गृह संख्या : 134 उम्र : 64 लिंग : पुरुष | फोटो उपलब्ध | 665 | RJ/22/171/456206 | निर्वाचक का नाम : मंजुला पति का नाम: मंशा गृह संख्या : 134 उम्र : 62 लिंग : महिला | फोटो उपलब्ध |

| | | |
|--|---|---|
| <p>666</p> <p>निर्वाचक का नाम : एवना देवी पति का नाम: श्रवण कुमार गृह संख्या : 134 उम्र : 21 लिंग : महिला</p> <p>NAE2106706</p> <p>फोटो उपलब्ध</p> | <p>667</p> <p>निर्वाचक का नाम : शांती पति का नाम: धुका गृह संख्या : 136 उम्र : 84 लिंग : महिला</p> <p>RJ/22/171/457008</p> <p>फोटो उपलब्ध</p> | <p>668</p> <p>निर्वाचक का नाम : रमेश पिता का नाम: धुका गृह संख्या : 136 उम्र : 61 लिंग : पुरुष</p> <p>RJ/22/171/456195</p> <p>फोटो उपलब्ध</p> |
| <p>669</p> <p>निर्वाचक का नाम : पंकु पति का नाम: रमेश गृह संख्या : 136 उम्र : 58 लिंग : महिला</p> <p>RJ/22/171/456196</p> <p>फोटो उपलब्ध</p> | <p>670</p> <p>निर्वाचक का नाम : मानाराम पिता का नाम: धुकाराम गृह संख्या : 136 उम्र : 44 लिंग : पुरुष</p> <p>LCN1641042</p> <p>फोटो उपलब्ध</p> | <p>671</p> <p>निर्वाचक का नाम : रसीया पति का नाम: मानाराम गृह संख्या : 136 उम्र : 42 लिंग : महिला</p> <p>LCN1641059</p> <p>फोटो उपलब्ध</p> |
| <p>672</p> <p>निर्वाचक का नाम : दिनेश पिता का नाम: धुकाराम गृह संख्या : 136 उम्र : 41 लिंग : पुरुष</p> <p>LCN1641067</p> <p>फोटो उपलब्ध</p> | <p>673</p> <p>निर्वाचक का नाम : रामलाल पिता का नाम: धुकाजी गृह संख्या : 136 उम्र : 31 लिंग : पुरुष</p> <p>NAE0839589</p> <p>फोटो उपलब्ध</p> | <p>674</p> <p>निर्वाचक का नाम : पूजा देवी पति का नाम: रामलाल गृह संख्या : 136 उम्र : 30 लिंग : महिला</p> <p>NAE1727874</p> <p>फोटो उपलब्ध</p> |
| <p>675</p> <p>निर्वाचक का नाम : रसूल खॉँ पिता का नाम: खमीशा गृह संख्या : 138 उम्र : 38 लिंग : पुरुष</p> <p>NAE0537449</p> <p>फोटो उपलब्ध</p> | | |

| | | | | | | | | | | | |
|-----|------------------|--|-------------|-----|------------------|---|-------------|-----|------------------|---|-------------|
| 676 | NAE0538041 | निर्वाचक का नाम : हरजीराम पिता का नाम: तेजाराम गृह संख्या : 18 उम्र : 35 लिंग : पुरुष | फोटो उपलब्ध | 677 | NAE0538033 | निर्वाचक का नाम : शेराराम पिता का नाम: वरदाराम गृह संख्या : 71 उम्र : 32 लिंग : पुरुष | फोटो उपलब्ध | 678 | RJ/22/171/457065 | निर्वाचक का नाम : हकी पति का नाम: अब्दुल खां गृह संख्या : 137 उम्र : 64 लिंग : महिला | फोटो उपलब्ध |
| 679 | NAE1568211 | निर्वाचक का नाम : शाबिर खान पिता का नाम: अब्दुल्लाह खान गृह संख्या : 137 उम्र : 37 लिंग : पुरुष | फोटो उपलब्ध | 680 | NAE1568203 | निर्वाचक का नाम : जुबिदा बानू पति का नाम: पति श्री शाबिर खान गृह संख्या : 137 उम्र : 34 लिंग : महिला | फोटो उपलब्ध | 681 | NAE1798180 | निर्वाचक का नाम : रफ़ीक खान पिता का नाम: अब्दुल खान गृह संख्या : 137 उम्र : 33 लिंग : पुरुष | फोटो उपलब्ध |
| 682 | NAE1798222 | निर्वाचक का नाम : महमूदा बानो पति का नाम: रफ़ीक खान गृह संख्या : 137 उम्र : 27 लिंग : महिला | फोटो उपलब्ध | 683 | RJ/22/171/456209 | निर्वाचक का नाम : शहीदा पति का नाम: खमीशा गृह संख्या : 138 उम्र : 68 लिंग : महिला | फोटो उपलब्ध | 684 | RJ/22/171/456210 | निर्वाचक का नाम : असकर खां पिता का नाम: हांसे खां गृह संख्या : 139 उम्र : 70 लिंग : पुरुष | फोटो उपलब्ध |
| 685 | RJ/22/171/456211 | निर्वाचक का नाम : हकी पति का नाम: असकर खां गृह संख्या : 139 उम्र : 68 लिंग : महिला | फोटो उपलब्ध | 686 | LCN1640895 | निर्वाचक का नाम : शोकत पिता का नाम: असगर खां गृह संख्या : 139 उम्र : 42 लिंग : पुरुष | फोटो उपलब्ध | 687 | NAE0168831 | निर्वाचक का नाम : मोहम्मद गनी खां पिता का नाम: अस्कर खां गृह संख्या : 139 उम्र : 40 लिंग : पुरुष | फोटो उपलब्ध |
| 688 | NAE0421131 | निर्वाचक का नाम : जरीना बानो पति का नाम: शौकत खॉ गृह संख्या : 139 उम्र : 40 लिंग : महिला | फोटो उपलब्ध | 689 | NAE1011873 | निर्वाचक का नाम : जरीना बानो पति का नाम: मोहम्मद गनी खान गृह संख्या : 139 उम्र : 32 लिंग : महिला | फोटो उपलब्ध | 690 | RJ/22/171/456212 | निर्वाचक का नाम : अब्दुल खां पिता का नाम: हांसे खां गृह संख्या : 140 उम्र : 55 लिंग : पुरुष | फोटो उपलब्ध |
| 691 | RJ/22/171/456213 | निर्वाचक का नाम : जरीना पति का नाम: अब्दुल खां गृह संख्या : 140 उम्र : 55 लिंग : महिला | फोटो उपलब्ध | 692 | NAE1617703 | निर्वाचक का नाम : जरीना बानो पति का नाम: इलियास अहमद गृह संख्या : 140 उम्र : 33 लिंग : महिला | फोटो उपलब्ध | 693 | NAE1011543 | निर्वाचक का नाम : इलियास अहमद पिता का नाम: अब्दुल खां गृह संख्या : 140 उम्र : 30 लिंग : पुरुष | फोटो उपलब्ध |
| 694 | NAE1974872 | निर्वाचक का नाम : मुमताज़ बागु पिता का नाम: अब्दुल खान गृह संख्या : 140 उम्र : 21 लिंग : महिला | फोटो उपलब्ध | 695 | RJ/22/171/456216 | निर्वाचक का नाम : छगनो पति का नाम: देवा गृह संख्या : 141 उम्र : 55 लिंग : महिला | फोटो उपलब्ध | 696 | NAE1514017 | निर्वाचक का नाम : शैलेश कुमार पिता का नाम: रेवा राम गृह संख्या : 141 उम्र : 28 लिंग : पुरुष | फोटो उपलब्ध |
| 697 | NAE1514033 | निर्वाचक का नाम : दिनेश कुमार पिता का नाम: देवा राम गृह संख्या : 141 उम्र : 27 लिंग : पुरुष | फोटो उपलब्ध | 698 | NAE1598788 | निर्वाचक का नाम : पूजा कुमारी पिता का नाम: देवा राम गृह संख्या : 141 उम्र : 24 लिंग : महिला | फोटो उपलब्ध | 699 | RJ/22/171/456220 | निर्वाचक का नाम : भरत पिता का नाम: मुलाराम गृह संख्या : 142 उम्र : 57 लिंग : पुरुष | फोटो उपलब्ध |
| 700 | RJ/22/171/456221 | निर्वाचक का नाम : लता पति का नाम: भरत गृह संख्या : 142 उम्र : 56 लिंग : महिला | फोटो उपलब्ध | 701 | NAE1798966 | निर्वाचक का नाम : कल्पेश कुमार पिता का नाम: भरत कुमार गृह संख्या : 142 उम्र : 25 लिंग : पुरुष | फोटो उपलब्ध | 702 | NAE1991652 | निर्वाचक का नाम : चिराग पिता का नाम: भरत कुमार गृह संख्या : 142 उम्र : 20 लिंग : पुरुष | फोटो उपलब्ध |
| 703 | RJ/22/171/456473 | निर्वाचक का नाम : केगी पति का नाम: लाखा गृह संख्या : 143 उम्र : 64 लिंग : महिला | फोटो उपलब्ध | 704 | NAE0238097 | निर्वाचक का नाम : जयन्ति लाल पिता का नाम: उनाराम गृह संख्या : 143 उम्र : 45 लिंग : पुरुष | फोटो उपलब्ध | 705 | NAE1011857 | निर्वाचक का नाम : लता देवी पति का नाम: जयन्तिलाल गृह संख्या : 143 उम्र : 37 लिंग : महिला | फोटो उपलब्ध |

| | | | | | | | | | | | |
|-----|------------|---|-------------|-----|------------------|---|-------------|-----|------------------|---|-------------|
| 706 | NAE1011899 | निर्वाचक का नाम : किशन कुमार पिता का नाम: ऊनाजी गृह संख्या : 143 उम्र : 32 लिंग : पुरुष | फोटो उपलब्ध | 707 | RJ/22/171/456217 | निर्वाचक का नाम : फुला पिता का नाम: सांकला गृह संख्या : 144 उम्र : 70 लिंग : पुरुष | फोटो उपलब्ध | 708 | RJ/22/171/456218 | निर्वाचक का नाम : कमला पति का नाम: फुला गृह संख्या : 144 उम्र : 65 लिंग : महिला | फोटो उपलब्ध |
| 709 | NAE0761668 | निर्वाचक का नाम : विकेश कुमार पिता का नाम: फूलाराम गृह संख्या : 144 उम्र : 31 लिंग : पुरुष | फोटो उपलब्ध | 710 | NAE1794205 | निर्वाचक का नाम : किशोर कुमार पिता का नाम: फूलाराम गृह संख्या : 144 उम्र : 30 लिंग : पुरुष | फोटो उपलब्ध | 711 | NAE0537845 | निर्वाचक का नाम : नाजू देवी पति का नाम: कुपाराम गृह संख्या : 145 उम्र : 49 लिंग : महिला | फोटो उपलब्ध |
| 712 | NAE0537415 | निर्वाचक का नाम : कुपाराम पिता का नाम: देवाराम गृह संख्या : 145 उम्र : 49 लिंग : पुरुष | फोटो उपलब्ध | 713 | NAE0537837 | निर्वाचक का नाम : सीमू देवी पति का नाम: अंबाराम गृह संख्या : 145 उम्र : 34 लिंग : महिला | फोटो उपलब्ध | 714 | NAE0537829 | निर्वाचक का नाम : अंबाराम पिता का नाम: देवाराम गृह संख्या : 145 उम्र : 33 लिंग : पुरुष | फोटो उपलब्ध |
| 715 | NAE0537753 | निर्वाचक का नाम : जोराराम पिता का नाम: भुराराम गृह संख्या : 146 उम्र : 38 लिंग : पुरुष | फोटो उपलब्ध | 716 | NAE0537746 | निर्वाचक का नाम : वरदाराम पिता का नाम: भुराराम गृह संख्या : 146 उम्र : 36 लिंग : पुरुष | फोटो उपलब्ध | 717 | NAE0537589 | निर्वाचक का नाम : लसू देवी पति का नाम: जोराराम गृह संख्या : 146 उम्र : 36 लिंग : महिला | फोटो उपलब्ध |
| 718 | NAE0537761 | निर्वाचक का नाम : नगराम पिता का नाम: भुराराम गृह संख्या : 146 उम्र : 33 लिंग : पुरुष | फोटो उपलब्ध | 719 | NAE1704162 | निर्वाचक का नाम : रेखा देवी पति का नाम: कल्पेश कुमार परमार गृह संख्या : 181 उम्र : 35 लिंग : महिला | फोटो उपलब्ध | 720 | NAE0537852 | निर्वाचक का नाम : कूसी देवी पति का नाम: प्रभाराम गृह संख्या : 211 उम्र : 44 लिंग : महिला | फोटो उपलब्ध |
| 721 | NAE0538223 | निर्वाचक का नाम : श्रवण कुमार पिता का नाम: मोडाराम गृह संख्या : 217 उम्र : 33 लिंग : पुरुष | फोटो उपलब्ध | | | | | | | | |

| | | | | | | | | | | | |
|-----|------------------|---|-------------|-----|------------------|--|-------------|-----|------------------|--|-------------|
| 722 | NAE0538371 | निर्वाचक का नाम : बुटाराम पिता का नाम: धीराराम गृह संख्या : 40 उम्र : 32 लिंग : पुरुष | फोटो उपलब्ध | 723 | NAE0538132 | निर्वाचक का नाम : लक्ष्मी देवी पति का नाम: अर्जुन कुमार गृह संख्या : 44 उम्र : 48 लिंग : महिला | फोटो उपलब्ध | 724 | NAE0538413 | निर्वाचक का नाम : रेखादेवी पति का नाम: जवाराम गृह संख्या : 48 उम्र : 38 लिंग : महिला | फोटो उपलब्ध |
| 725 | NAE0538454 | निर्वाचक का नाम : सुरेश कुमार पिता का नाम: बगाराम गृह संख्या : 69 उम्र : 35 लिंग : पुरुष | फोटो उपलब्ध | 726 | LCN1641075 | निर्वाचक का नाम : सुकी पति का नाम: अम्बालाल गृह संख्या : 134 उम्र : 44 लिंग : महिला | फोटो उपलब्ध | 727 | RJ/22/171/456475 | निर्वाचक का नाम : भुरा पिता का नाम: हरजी गृह संख्या : 146 उम्र : 66 लिंग : पुरुष | फोटो उपलब्ध |
| 728 | RJ/22/171/456432 | निर्वाचक का नाम : नोनु पति का नाम: भुरा गृह संख्या : 146 उम्र : 60 लिंग : महिला | फोटो उपलब्ध | 729 | NAE1616135 | निर्वाचक का नाम : लेरी देवी पति का नाम: वरदा राम गृह संख्या : 146 उम्र : 32 लिंग : महिला | फोटो उपलब्ध | 730 | NAE0538207 | निर्वाचक का नाम : दरगाराम पिता का नाम: अमराराम गृह संख्या : 147 उम्र : 40 लिंग : पुरुष | फोटो उपलब्ध |
| 731 | NAE1325802 | निर्वाचक का नाम : हंजा देवी पति का नाम: रती लाल गृह संख्या : 148 उम्र : 29 लिंग : महिला | फोटो उपलब्ध | 732 | NAE0700802 | निर्वाचक का नाम : रेखा पिता का नाम: हरजी गृह संख्या : 149 उम्र : 62 लिंग : पुरुष | फोटो उपलब्ध | 733 | RJ/22/171/456482 | निर्वाचक का नाम : गेरी पति का नाम: रेखा गृह संख्या : 149 उम्र : 61 लिंग : महिला | फोटो उपलब्ध |
| 734 | NAE1971266 | निर्वाचक का नाम : सीमू देवी पति का नाम: भोला राम गृह संख्या : 149 उम्र : 33 लिंग : महिला | फोटो उपलब्ध | 735 | NAE1840883 | निर्वाचक का नाम : मंजू देवी अन्य: रमेश कुमार गृह संख्या : 149 उम्र : 23 लिंग : पुरुष | फोटो उपलब्ध | 736 | RJ/22/171/456484 | निर्वाचक का नाम : उकी पति का नाम: खंगारा गृह संख्या : 151 उम्र : 75 लिंग : महिला | फोटो उपलब्ध |
| 737 | RJ/22/171/456229 | निर्वाचक का नाम : वेला पिता का नाम: भोडा गृह संख्या : 151 उम्र : 69 लिंग : पुरुष | फोटो उपलब्ध | 738 | RJ/22/171/456256 | निर्वाचक का नाम : हुली पति का नाम: अना गृह संख्या : 151 उम्र : 68 लिंग : महिला | फोटो उपलब्ध | 739 | RJ/22/171/456230 | निर्वाचक का नाम : ढेपी पति का नाम: वेला गृह संख्या : 151 उम्र : 65 लिंग : महिला | फोटो उपलब्ध |
| 740 | NAE0215681 | निर्वाचक का नाम : रंगू देवी पति का नाम: नगाराम गृह संख्या : 151 उम्र : 48 लिंग : महिला | फोटो उपलब्ध | 741 | NAE0343855 | निर्वाचक का नाम : लीलाराम पिता का नाम: अनाराम गृह संख्या : 151 उम्र : 39 लिंग : पुरुष | फोटो उपलब्ध | 742 | NAE0839670 | निर्वाचक का नाम : भंवरी देवी पति का नाम: लीलाराम गृह संख्या : 151 उम्र : 34 लिंग : महिला | फोटो उपलब्ध |
| 743 | RJ/22/171/456234 | निर्वाचक का नाम : उगम पति का नाम: हंसा गृह संख्या : 152 उम्र : 67 लिंग : महिला | फोटो उपलब्ध | 744 | NAE0168690 | निर्वाचक का नाम : गोपाल सिंह पिता का नाम: हंसराज सिंह गृह संख्या : 152 उम्र : 46 लिंग : पुरुष | फोटो उपलब्ध | 745 | LCN1529833 | निर्वाचक का नाम : परबत पिता का नाम: हंसा गृह संख्या : 152 उम्र : 44 लिंग : पुरुष | फोटो उपलब्ध |
| 746 | NAE0317552 | निर्वाचक का नाम : ममता पति का नाम: परबत गृह संख्या : 152 उम्र : 43 लिंग : महिला | फोटो उपलब्ध | 747 | NAE1056795 | निर्वाचक का नाम : राजेन्द्र सिंह पिता का नाम: नरपत सिंह गृह संख्या : 152 उम्र : 43 लिंग : पुरुष | फोटो उपलब्ध | 748 | NAE1071208 | निर्वाचक का नाम : भंवरी देवी पति का नाम: गोपाल सिंह गृह संख्या : 152 उम्र : 39 लिंग : महिला | फोटो उपलब्ध |
| 749 | RJ/22/171/456243 | निर्वाचक का नाम : जगमाल पिता का नाम: उका गृह संख्या : 154 उम्र : 72 लिंग : पुरुष | फोटो उपलब्ध | 750 | RJ/22/171/456244 | निर्वाचक का नाम : भुरा पिता का नाम: उका गृह संख्या : 154 उम्र : 70 लिंग : पुरुष | फोटो उपलब्ध | 751 | RJ/22/171/456245 | निर्वाचक का नाम : जसी पति का नाम: भुरा गृह संख्या : 154 उम्र : 68 लिंग : महिला | फोटो उपलब्ध |

| | | | | | | | | | | | |
|-----|------------------|---|-------------|-----|------------------|---|-------------|-----|------------------|---|-------------|
| 752 | RJ/22/171/456246 | निर्वाचक का नाम : राजा पिता का नाम: उका गृह संख्या : 154 उम्र : 64 लिंग : पुरुष | फोटो उपलब्ध | 753 | RJ/22/171/456242 | निर्वाचक का नाम : सणगी पति का नाम: जगमाला गृह संख्या : 154 उम्र : 63 लिंग : महिला | फोटो उपलब्ध | 754 | RJ/22/171/456247 | निर्वाचक का नाम : ढेपी पति का नाम: राजा गृह संख्या : 154 उम्र : 61 लिंग : महिला | फोटो उपलब्ध |
| 755 | NAE0839480 | निर्वाचक का नाम : नरींगाराम पिता का नाम: जगमालाराम गृह संख्या : 154 उम्र : 41 लिंग : पुरुष | फोटो उपलब्ध | 756 | NAE0839472 | निर्वाचक का नाम : सावंलाराम पिता का नाम: जगमालाराम गृह संख्या : 154 उम्र : 35 लिंग : पुरुष | फोटो उपलब्ध | 757 | NAE1788033 | निर्वाचक का नाम : भोलाराम चौधरी पिता का नाम: भूराराम गृह संख्या : 154 उम्र : 35 लिंग : पुरुष | फोटो उपलब्ध |
| 758 | NAE0839498 | निर्वाचक का नाम : परकाराम पिता का नाम: जगमालाराम गृह संख्या : 154 उम्र : 34 लिंग : पुरुष | फोटो उपलब्ध | 759 | NAE1325810 | निर्वाचक का नाम : जमना देवी पति का नाम: भोला राम गृह संख्या : 154 उम्र : 33 लिंग : महिला | फोटो उपलब्ध | 760 | NAE0839464 | निर्वाचक का नाम : नारायणलाल पिता का नाम: जगमालाराम गृह संख्या : 154 उम्र : 32 लिंग : पुरुष | फोटो उपलब्ध |
| 761 | NAE1788025 | निर्वाचक का नाम : झिणी देवी पति का नाम: नरसाराम गृह संख्या : 154 उम्र : 30 लिंग : महिला | फोटो उपलब्ध | 762 | NAE1788009 | निर्वाचक का नाम : जीवाराम पिता का नाम: राजारामजी गृह संख्या : 154 उम्र : 28 लिंग : पुरुष | फोटो उपलब्ध | 763 | NAE1787985 | निर्वाचक का नाम : भीमाराम पिता का नाम: राजाराम गृह संख्या : 154 उम्र : 26 लिंग : पुरुष | फोटो उपलब्ध |
| 764 | NAE1788975 | निर्वाचक का नाम : पूरकी देवी पति का नाम: परकाराम गृह संख्या : 154 उम्र : 26 लिंग : महिला | फोटो उपलब्ध | 765 | RJ/22/171/456250 | निर्वाचक का नाम : धोका पिता का नाम: पीरा गृह संख्या : 155 उम्र : 64 लिंग : पुरुष | फोटो उपलब्ध | 766 | RJ/22/171/456251 | निर्वाचक का नाम : भुरी पति का नाम: धोका गृह संख्या : 155 उम्र : 62 लिंग : महिला | फोटो उपलब्ध |
| 767 | LCN1327345 | निर्वाचक का नाम : उमा राम पिता का नाम: पीरा राम गृह संख्या : 155 उम्र : 47 लिंग : पुरुष | फोटो उपलब्ध | 768 | LCN1327352 | निर्वाचक का नाम : भुरी पति का नाम: उमा राम गृह संख्या : 155 उम्र : 45 लिंग : महिला | फोटो उपलब्ध | 769 | NAE1934603 | निर्वाचक का नाम : बाबरा राम पिता का नाम: धोका राम गृह संख्या : 155 उम्र : 21 लिंग : पुरुष | फोटो उपलब्ध |
| 770 | RJ/22/171/456254 | निर्वाचक का नाम : मांगीया पिता का नाम: रघुनाथ गृह संख्या : 156 उम्र : 57 लिंग : पुरुष | फोटो उपलब्ध | 771 | LCN1268515 | निर्वाचक का नाम : जशीया पति का नाम: मांगीया गृह संख्या : 156 उम्र : 54 लिंग : महिला | फोटो उपलब्ध | 772 | LCN1327378 | निर्वाचक का नाम : रंगु पति का नाम: उदा राम गृह संख्या : 156 उम्र : 45 लिंग : महिला | फोटो उपलब्ध |
| 773 | LCN1327360 | निर्वाचक का नाम : उदा राम पिता का नाम: रघु नाथ गृह संख्या : 156 उम्र : 44 लिंग : पुरुष | फोटो उपलब्ध | 774 | NAE0067421 | निर्वाचक का नाम : शांति पति का नाम: कूपाराम गृह संख्या : 156 उम्र : 42 लिंग : महिला | फोटो उपलब्ध | 775 | LCN1327311 | निर्वाचक का नाम : कुपा राम पिता का नाम: रघु नाथ जी गृह संख्या : 156 उम्र : 40 लिंग : पुरुष | फोटो उपलब्ध |
| 776 | NAE1805423 | निर्वाचक का नाम : गोपाल पिता का नाम: मांगीलाल गृह संख्या : 156 उम्र : 27 लिंग : पुरुष | फोटो उपलब्ध | 777 | NAE1805373 | निर्वाचक का नाम : नारायण लाल पिता का नाम: मांगीलाल गृह संख्या : 156 उम्र : 26 लिंग : पुरुष | फोटो उपलब्ध | 778 | NAE1805324 | निर्वाचक का नाम : हिमाराम पिता का नाम: उदाराम गृह संख्या : 156 उम्र : 26 लिंग : पुरुष | फोटो उपलब्ध |
| 779 | NAE1805365 | निर्वाचक का नाम : रमेश कुमार पिता का नाम: मांगीलाल गृह संख्या : 156 उम्र : 25 लिंग : पुरुष | फोटो उपलब्ध | 780 | NAE1805431 | निर्वाचक का नाम : चंपा अन्य: गोपाल गृह संख्या : 156 उम्र : 25 लिंग : पुरुष | फोटो उपलब्ध | 781 | NAE1805449 | निर्वाचक का नाम : मंजु अन्य: नारायण लाल गृह संख्या : 156 उम्र : 23 लिंग : पुरुष | फोटो उपलब्ध |

| | | | | | | | | | | | |
|-----|------------------|---|-------------|-----|------------------|---|-------------|-----|------------------|---|-------------|
| 782 | RJ/22/171/456255 | निर्वाचक का नाम : खंगारा पिता का नाम: सवा गृह संख्या : 157 उम्र : 80 लिंग : पुरुष | फोटो उपलब्ध | 783 | RJ/22/171/456485 | निर्वाचक का नाम : राजा पिता का नाम: सवा गृह संख्या : 157 उम्र : 61 लिंग : पुरुष | फोटो उपलब्ध | 784 | RJ/22/171/456508 | निर्वाचक का नाम : हुली पति का नाम: राजा गृह संख्या : 157 उम्र : 58 लिंग : महिला | फोटो उपलब्ध |
| 785 | LCN1461698 | निर्वाचक का नाम : माला पिता का नाम: सवा गृह संख्या : 157 उम्र : 57 लिंग : पुरुष | फोटो उपलब्ध | 786 | NAE0215673 | निर्वाचक का नाम : नगीया पिता का नाम: खंगारा गृह संख्या : 157 उम्र : 52 लिंग : पुरुष | फोटो उपलब्ध | 787 | NAE0215665 | निर्वाचक का नाम : हरियो पति का नाम: मालाराम गृह संख्या : 157 उम्र : 50 लिंग : महिला | फोटो उपलब्ध |
| 788 | NAE0950519 | निर्वाचक का नाम : दलाराम पिता का नाम: खंगाराराम गृह संख्या : 157 उम्र : 39 लिंग : पुरुष | फोटो उपलब्ध | 789 | NAE0950477 | निर्वाचक का नाम : धरोपी देवी पति का नाम: दला राम गृह संख्या : 157 उम्र : 33 लिंग : महिला | फोटो उपलब्ध | 790 | NAE0950493 | निर्वाचक का नाम : गेरी देवी पति का नाम: माघाराम गृह संख्या : 157 उम्र : 33 लिंग : महिला | फोटो उपलब्ध |
| 791 | NAE0950485 | निर्वाचक का नाम : नारायण लाल पिता का नाम: राजाराम गृह संख्या : 157 उम्र : 29 लिंग : पुरुष | फोटो उपलब्ध | 792 | NAE1601160 | निर्वाचक का नाम : रणछोड़ राम पिता का नाम: राजा राम गृह संख्या : 157 उम्र : 27 लिंग : पुरुष | फोटो उपलब्ध | 793 | NAE1601194 | निर्वाचक का नाम : नाथा राम पिता का नाम: राजा राम गृह संख्या : 157 उम्र : 26 लिंग : पुरुष | फोटो उपलब्ध |
| 794 | NAE1601236 | निर्वाचक का नाम : पुष्पा देवी पति का नाम: नारायणलाल गृह संख्या : 157 उम्र : 26 लिंग : महिला | फोटो उपलब्ध | 795 | NAE1975051 | निर्वाचक का नाम : रमेश मालाराम पटेल पिता का नाम: मालाराम गृह संख्या : 157 उम्र : 25 लिंग : पुरुष | फोटो उपलब्ध | 796 | NAE1975838 | निर्वाचक का नाम : कसना राम पिता का नाम: राजा राम गृह संख्या : 157 उम्र : 24 लिंग : पुरुष | फोटो उपलब्ध |
| 797 | NAE1974963 | निर्वाचक का नाम : पंकु देवी पिता का नाम: रमेश मालाराम पटेल गृह संख्या : 157 उम्र : 24 लिंग : महिला | फोटो उपलब्ध | 798 | NAE1975069 | निर्वाचक का नाम : जीतू चौधरी पिता का नाम: मालाराम गृह संख्या : 157 उम्र : 22 लिंग : पुरुष | फोटो उपलब्ध | 799 | RJ/22/171/456276 | निर्वाचक का नाम : लुंगी पति का नाम: हीरा गृह संख्या : 159 उम्र : 75 लिंग : महिला | फोटो उपलब्ध |
| 800 | LCN1955798 | निर्वाचक का नाम : चुनी देवी पति का नाम: प्रभाराम गृह संख्या : 159 उम्र : 41 लिंग : महिला | फोटो उपलब्ध | 801 | NAE0392969 | निर्वाचक का नाम : पंकु देवी पति का नाम: भुराराम गृह संख्या : 159 उम्र : 39 लिंग : महिला | फोटो उपलब्ध | 802 | NAE0392951 | निर्वाचक का नाम : प्रभाराम पिता का नाम: हीराराम गृह संख्या : 159 उम्र : 36 लिंग : पुरुष | फोटो उपलब्ध |
| 803 | NAE0950501 | निर्वाचक का नाम : हंसा कंवर पति का नाम: बलवन्त सिंह गृह संख्या : 159 उम्र : 35 लिंग : महिला | फोटो उपलब्ध | 804 | NAE1011915 | निर्वाचक का नाम : लसाराम पिता का नाम: हीराराम गृह संख्या : 159 उम्र : 34 लिंग : पुरुष | फोटो उपलब्ध | 805 | NAE1011881 | निर्वाचक का नाम : हंसा देवी पति का नाम: लसाराम गृह संख्या : 159 उम्र : 32 लिंग : महिला | फोटो उपलब्ध |
| 806 | RJ/22/171/456277 | निर्वाचक का नाम : नवा पिता का नाम: धुडा गृह संख्या : 160 उम्र : 75 लिंग : पुरुष | फोटो उपलब्ध | 807 | RJ/22/171/456278 | निर्वाचक का नाम : हुली पति का नाम: नवा गृह संख्या : 160 उम्र : 68 लिंग : महिला | फोटो उपलब्ध | 808 | NAE0700810 | निर्वाचक का नाम : गवरी देवी पति का नाम: जोरा राम गृह संख्या : 160 उम्र : 38 लिंग : महिला | फोटो उपलब्ध |
| 809 | NAE1206754 | निर्वाचक का नाम : जोराराम पिता का नाम: नवाराम गृह संख्या : 160 उम्र : 37 लिंग : पुरुष | फोटो उपलब्ध | 810 | NAE0839514 | निर्वाचक का नाम : लीलाराम पिता का नाम: नवाराम गृह संख्या : 160 उम्र : 31 लिंग : पुरुष | फोटो उपलब्ध | 811 | NAE1206747 | निर्वाचक का नाम : जेताराम पिता का नाम: नवाबा राम गृह संख्या : 160 उम्र : 30 लिंग : पुरुष | फोटो उपलब्ध |

| | | | | | | | | | | | |
|-----|------------------|--|-------------|-----|------------------|--|-------------|-----|------------|---|-------------|
| 812 | RJ/22/171/456258 | निर्वाचक का नाम : डुंगा पिता का नाम: धरमा गृह संख्या : 161 उम्र : 78 लिंग : पुरुष | फोटो उपलब्ध | 813 | RJ/22/171/456259 | निर्वाचक का नाम : लाछी पति का नाम: डुंगा गृह संख्या : 161 उम्र : 73 लिंग : महिला | फोटो उपलब्ध | 814 | LCN1529858 | निर्वाचक का नाम : जसा राम पिता का नाम: डुंगाराम गृह संख्या : 161 उम्र : 45 लिंग : पुरुष | फोटो उपलब्ध |
| 815 | NAE0067439 | निर्वाचक का नाम : फेन्सी देवी पति का नाम: गोपाराम गृह संख्या : 161 उम्र : 39 लिंग : महिला | फोटो उपलब्ध | 816 | NAE0317461 | निर्वाचक का नाम : नाथी पति का नाम: जसाराम गृह संख्या : 161 उम्र : 39 लिंग : महिला | फोटो उपलब्ध | 817 | NAE0216028 | निर्वाचक का नाम : गोपाराम पिता का नाम: डुंगाराम गृह संख्या : 161 उम्र : 38 लिंग : पुरुष | फोटो उपलब्ध |
| 818 | RJ/22/171/456262 | निर्वाचक का नाम : बागा पिता का नाम: धरमा गृह संख्या : 162 उम्र : 72 लिंग : पुरुष | फोटो उपलब्ध | 819 | NAE2116812 | निर्वाचक का नाम : गेरी देवी पति का नाम: वागाराम गृह संख्या : 162 उम्र : 68 लिंग : महिला | फोटो उपलब्ध | 820 | NAE0317503 | निर्वाचक का नाम : आसु राम पिता का नाम: वागा राम गृह संख्या : 162 उम्र : 43 लिंग : पुरुष | फोटो उपलब्ध |
| 821 | NAE0067371 | निर्वाचक का नाम : फेन्सी पति का नाम: आसुराम गृह संख्या : 162 उम्र : 40 लिंग : महिला | फोटो उपलब्ध | 822 | NAE0359141 | निर्वाचक का नाम : जोराराम पिता का नाम: वागाराम गृह संख्या : 162 उम्र : 39 लिंग : पुरुष | फोटो उपलब्ध | 823 | NAE1141381 | निर्वाचक का नाम : गवरी देवी पति का नाम: निम्बाराम गृह संख्या : 162 उम्र : 31 लिंग : महिला | फोटो उपलब्ध |
| 824 | NAE0839555 | निर्वाचक का नाम : निम्बाराम पिता का नाम: वागाराम गृह संख्या : 162 उम्र : 31 लिंग : पुरुष | फोटो उपलब्ध | 825 | RJ/22/171/456265 | निर्वाचक का नाम : सुवटी पति का नाम: अणदा गृह संख्या : 163 उम्र : 64 लिंग : महिला | फोटो उपलब्ध | 826 | NAE0537654 | निर्वाचक का नाम : नगाराम पिता का नाम: अणदाराम गृह संख्या : 163 उम्र : 33 लिंग : पुरुष | फोटो उपलब्ध |
| 827 | NAE1325828 | निर्वाचक का नाम : सीता देवी पति का नाम: नगाराम गृह संख्या : 163 उम्र : 29 लिंग : महिला | फोटो उपलब्ध | 828 | NAE1325836 | निर्वाचक का नाम : रणछोड़ाराम पिता का नाम: अणदाराम गृह संख्या : 163 उम्र : 29 लिंग : पुरुष | फोटो उपलब्ध | 829 | NAE1601210 | निर्वाचक का नाम : रंभा देवी पति का नाम: रणछोड़ राम गृह संख्या : 163 उम्र : 25 लिंग : महिला | फोटो उपलब्ध |
| 830 | RJ/22/171/456260 | निर्वाचक का नाम : रामा पिता का नाम: धरमा गृह संख्या : 164 उम्र : 62 लिंग : पुरुष | फोटो उपलब्ध | 831 | RJ/22/171/456261 | निर्वाचक का नाम : गवरी पति का नाम: रामा गृह संख्या : 164 उम्र : 58 लिंग : महिला | फोटो उपलब्ध | 832 | NAE1522879 | निर्वाचक का नाम : पंकु देवी पति का नाम: पन्ना राम गृह संख्या : 164 उम्र : 34 लिंग : महिला | फोटो उपलब्ध |
| 833 | NAE0911677 | निर्वाचक का नाम : पन्नाराम पिता का नाम: रामाराम गृह संख्या : 164 उम्र : 32 लिंग : पुरुष | फोटो उपलब्ध | 834 | NAE0839563 | निर्वाचक का नाम : ओबाराम पिता का नाम: रामाराम गृह संख्या : 164 उम्र : 31 लिंग : पुरुष | फोटो उपलब्ध | 835 | NAE1514181 | निर्वाचक का नाम : रभ देवी पति का नाम: ओबा राम गृह संख्या : 164 उम्र : 28 लिंग : महिला | फोटो उपलब्ध |
| 836 | RJ/22/171/456267 | निर्वाचक का नाम : टीपू पति का नाम: सोना गृह संख्या : 165 उम्र : 82 लिंग : महिला | फोटो उपलब्ध | 837 | NAE1538966 | निर्वाचक का नाम : मांगी लाल पिता का नाम: सोना राम गृह संख्या : 165 उम्र : 48 लिंग : पुरुष | फोटो उपलब्ध | 838 | LCN1529874 | निर्वाचक का नाम : नरिगा राम पिता का नाम: सोना राम गृह संख्या : 165 उम्र : 45 लिंग : पुरुष | फोटो उपलब्ध |
| 839 | LCN1529866 | निर्वाचक का नाम : हुली पति का नाम: निरगा राम गृह संख्या : 165 उम्र : 44 लिंग : महिला | फोटो उपलब्ध | 840 | NAE1538974 | निर्वाचक का नाम : ठेपी देवी पति का नाम: मांगीलाल गृह संख्या : 165 उम्र : 42 लिंग : महिला | फोटो उपलब्ध | 841 | NAE1886811 | निर्वाचक का नाम : शारदा कुमारी पिता का नाम: नरिगाराम गृह संख्या : 165 उम्र : 22 लिंग : महिला | फोटो उपलब्ध |

| | | | | | | | | | | | |
|-----|------------------|--|-------------|-----|------------------|---|-------------|-----|------------------|---|-------------|
| 842 | NAE1934058 | निर्वाचक का नाम : आरती कुमारी पिता का नाम: मांगीलाल गृह संख्या : 165 उम्र : 22 लिंग : महिला | फोटो उपलब्ध | 843 | NAE1933936 | निर्वाचक का नाम : गोपाल कुमार पिता का नाम: नरिगराम गृह संख्या : 165 उम्र : 21 लिंग : पुरुष | फोटो उपलब्ध | 844 | RJ/22/171/456268 | निर्वाचक का नाम : केशा पिता का नाम: भारमल गृह संख्या : 166 उम्र : 70 लिंग : पुरुष | फोटो उपलब्ध |
| 845 | RJ/22/171/457043 | निर्वाचक का नाम : पुरी पति का नाम: केशा गृह संख्या : 166 उम्र : 65 लिंग : महिला | फोटो उपलब्ध | 846 | NAE1538909 | निर्वाचक का नाम : सीता देवी पति का नाम: अका राम गृह संख्या : 166 उम्र : 38 लिंग : महिला | फोटो उपलब्ध | 847 | NAE0359158 | निर्वाचक का नाम : अकाराम पिता का नाम: केसाराम गृह संख्या : 166 उम्र : 34 लिंग : पुरुष | फोटो उपलब्ध |
| 848 | NAE1141373 | निर्वाचक का नाम : वचनाराम पिता का नाम: केशाराम गृह संख्या : 166 उम्र : 30 लिंग : पुरुष | फोटो उपलब्ध | 849 | NAE1538891 | निर्वाचक का नाम : रूपाली देवी पति का नाम: वचना राम गृह संख्या : 166 उम्र : 29 लिंग : महिला | फोटो उपलब्ध | 850 | RJ/22/171/456274 | निर्वाचक का नाम : मूली देवी पति का नाम: काला गृह संख्या : 167 उम्र : 67 लिंग : महिला | फोटो उपलब्ध |
| 851 | RJ/22/171/456273 | निर्वाचक का नाम : काला पिता का नाम: पीरा गृह संख्या : 167 उम्र : 61 लिंग : पुरुष | फोटो उपलब्ध | 852 | LCN1461714 | निर्वाचक का नाम : अम्बाराम पिता का नाम: पीराराम गृह संख्या : 167 उम्र : 51 लिंग : पुरुष | फोटो उपलब्ध | 853 | RJ/22/171/457034 | निर्वाचक का नाम : बरजू पति का नाम: अम्बाराम गृह संख्या : 167 उम्र : 50 लिंग : महिला | फोटो उपलब्ध |
| 854 | NAE1934553 | निर्वाचक का नाम : जवा राम चौधरी पिता का नाम: काला राम गृह संख्या : 167 उम्र : 29 लिंग : पुरुष | फोटो उपलब्ध | 855 | NAE1934561 | निर्वाचक का नाम : दाना राम पिता का नाम: कालाराम गृह संख्या : 167 उम्र : 27 लिंग : पुरुष | फोटो उपलब्ध | 856 | NAE1934439 | निर्वाचक का नाम : गीता कुमारी पिता का नाम: कालू राम गृह संख्या : 167 उम्र : 23 लिंग : महिला | फोटो उपलब्ध |
| 857 | NAE1936970 | निर्वाचक का नाम : मपरी कुमारी पिता का नाम: अंबाराम गृह संख्या : 167 उम्र : 23 लिंग : महिला | फोटो उपलब्ध | 858 | NAE1936962 | निर्वाचक का नाम : जगदीश कुमार पिता का नाम: अंबाराम गृह संख्या : 167 उम्र : 21 लिंग : पुरुष | फोटो उपलब्ध | 859 | NAE1998905 | निर्वाचक का नाम : श्रवण कुमार पिता का नाम: अंबाराम गृह संख्या : 167 उम्र : 20 लिंग : पुरुष | फोटो उपलब्ध |
| 860 | RJ/22/171/456280 | निर्वाचक का नाम : कोनु पति का नाम: मनरूपा गृह संख्या : 168 उम्र : 84 लिंग : महिला | फोटो उपलब्ध | 861 | RJ/22/171/457071 | निर्वाचक का नाम : अणदा पिता का नाम: मनरूपा गृह संख्या : 168 उम्र : 60 लिंग : पुरुष | फोटो उपलब्ध | 862 | LCN1955376 | निर्वाचक का नाम : मीरों पति का नाम: अणदा गृह संख्या : 168 उम्र : 56 लिंग : महिला | फोटो उपलब्ध |
| 863 | NAE0911610 | निर्वाचक का नाम : तेजाराम पिता का नाम: अणदाराम गृह संख्या : 168 उम्र : 31 लिंग : पुरुष | फोटो उपलब्ध | 864 | NAE1601095 | निर्वाचक का नाम : चौटी देवी पति का नाम: तेजा राम गृह संख्या : 168 उम्र : 27 लिंग : महिला | फोटो उपलब्ध | 865 | NAE1617646 | निर्वाचक का नाम : लीला राम पिता का नाम: अण्णा राम गृह संख्या : 168 उम्र : 27 लिंग : पुरुष | फोटो उपलब्ध |
| 866 | RJ/22/171/457073 | निर्वाचक का नाम : देसु पति का नाम: भुबा गृह संख्या : 169 उम्र : 72 लिंग : महिला | फोटो उपलब्ध | 867 | NAE1939461 | निर्वाचक का नाम : ओटाराम पिता का नाम: भुबा गृह संख्या : 169 उम्र : 57 लिंग : पुरुष | फोटो उपलब्ध | 868 | LCN1327329 | निर्वाचक का नाम : बगदा राम पिता का नाम: भुबा जी गृह संख्या : 169 उम्र : 46 लिंग : पुरुष | फोटो उपलब्ध |
| 869 | LCN1461722 | निर्वाचक का नाम : मपी देवी पति का नाम: ओटिया गृह संख्या : 169 उम्र : 45 लिंग : महिला | फोटो उपलब्ध | 870 | LCN1327337 | निर्वाचक का नाम : देसुदेवी पति का नाम: बगदाराम गृह संख्या : 169 उम्र : 43 लिंग : महिला | फोटो उपलब्ध | 871 | NAE1939651 | निर्वाचक का नाम : ज्योत्सना कुमारी पिता का नाम: ओटाराम गृह संख्या : 169 उम्र : 22 लिंग : महिला | फोटो उपलब्ध |

| | | | | | | | | | | | |
|-----|------------------|---|-------------|-----|------------------|--|-------------|-----|------------------|--|-------------|
| 872 | NAE1939701 | निर्वाचक का नाम : किशोर कुमार पिता का नाम: ओटाराम गृह संख्या : 169 उम्र : 21 लिंग : पुरुष | फोटो उपलब्ध | 873 | NAE2199008 | निर्वाचक का नाम : आकाश कुमार पिता का नाम: ओटा राम गृह संख्या : 169 उम्र : 20 लिंग : पुरुष | फोटो उपलब्ध | 874 | NAE2177897 | निर्वाचक का नाम : नरेश कुमार पिता का नाम: बगदा राम गृह संख्या : 169 उम्र : 19 लिंग : पुरुष | फोटो उपलब्ध |
| 875 | RJ/22/171/457058 | निर्वाचक का नाम : सीमु पति का नाम: टीकमा गृह संख्या : 170 उम्र : 72 लिंग : महिला | फोटो उपलब्ध | 876 | NAE2171841 | निर्वाचक का नाम : नारिगा राम पिता का नाम: टीकमा राम गृह संख्या : 170 उम्र : 22 लिंग : पुरुष | फोटो उपलब्ध | 877 | NAE0017731 | निर्वाचक का नाम : भरत पिता का नाम: घना गृह संख्या : 171 उम्र : 50 लिंग : पुरुष | फोटो उपलब्ध |
| 878 | NAE0317610 | निर्वाचक का नाम : दिनेश पिता का नाम: प्रहलाद गृह संख्या : 171 उम्र : 43 लिंग : पुरुष | फोटो उपलब्ध | 879 | LCN1955582 | निर्वाचक का नाम : सिन्दू देवी पति का नाम: भरत कुमार गृह संख्या : 171 उम्र : 42 लिंग : महिला | फोटो उपलब्ध | 880 | RJ/22/171/456294 | निर्वाचक का नाम : लुंगी पति का नाम: घना गृह संख्या : 172 उम्र : 80 लिंग : महिला | फोटो उपलब्ध |
| 881 | RJ/22/171/456491 | निर्वाचक का नाम : गणपत पिता का नाम: घना गृह संख्या : 172 उम्र : 61 लिंग : पुरुष | फोटो उपलब्ध | 882 | RJ/22/171/456296 | निर्वाचक का नाम : कोनु पति का नाम: गणपत गृह संख्या : 172 उम्र : 57 लिंग : महिला | फोटो उपलब्ध | 883 | NAE0017780 | निर्वाचक का नाम : लीला देवी पति का नाम: बाबुलाल गृह संख्या : 172 उम्र : 47 लिंग : महिला | फोटो उपलब्ध |
| 884 | NAE0538363 | निर्वाचक का नाम : हीना कंवर पति का नाम: कृष्ण सिंह गृह संख्या : 172 उम्र : 35 लिंग : महिला | फोटो उपलब्ध | 885 | NAE1513993 | निर्वाचक का नाम : पूरन सिंह पिता का नाम: गणपत सिंह गृह संख्या : 172 उम्र : 28 लिंग : पुरुष | फोटो उपलब्ध | 886 | RJ/22/171/456286 | निर्वाचक का नाम : प्यारी पति का नाम: माना गृह संख्या : 173 उम्र : 80 लिंग : महिला | फोटो उपलब्ध |
| 887 | RJ/22/171/456287 | निर्वाचक का नाम : मंगला पिता का नाम: माना गृह संख्या : 173 उम्र : 58 लिंग : पुरुष | फोटो उपलब्ध | 888 | RJ/22/171/456288 | निर्वाचक का नाम : तलछी पति का नाम: मंगला गृह संख्या : 173 उम्र : 54 लिंग : महिला | फोटो उपलब्ध | 889 | LCN1461730 | निर्वाचक का नाम : जयन्तिलाल पिता का नाम: माना गृह संख्या : 173 उम्र : 42 लिंग : पुरुष | फोटो उपलब्ध |
| 890 | NAE1011519 | निर्वाचक का नाम : जोशना देवी पति का नाम: जयन्तिलाल गृह संख्या : 173 उम्र : 40 लिंग : महिला | फोटो उपलब्ध | 891 | LCN1954841 | निर्वाचक का नाम : गणेश राम पिता का नाम: मानाराम गृह संख्या : 173 उम्र : 38 लिंग : पुरुष | फोटो उपलब्ध | 892 | NAE1206762 | निर्वाचक का नाम : कुलदीप कुमार पिता का नाम: मंगला राम गृह संख्या : 173 उम्र : 27 लिंग : पुरुष | फोटो उपलब्ध |
| 893 | RJ/22/171/457037 | निर्वाचक का नाम : फुला पिता का नाम: अदरींग गृह संख्या : 174 उम्र : 61 लिंग : पुरुष | फोटो उपलब्ध | 894 | RJ/22/171/456290 | निर्वाचक का नाम : छगन पति का नाम: फुला गृह संख्या : 174 उम्र : 58 लिंग : महिला | फोटो उपलब्ध | 895 | RJ/22/171/456488 | निर्वाचक का नाम : अम्बालाल पिता का नाम: अदरींग गृह संख्या : 174 उम्र : 51 लिंग : पुरुष | फोटो उपलब्ध |
| 896 | NAE1011816 | निर्वाचक का नाम : जितेन्द्र कुमार पिता का नाम: फूलचन्द गृह संख्या : 174 उम्र : 30 लिंग : पुरुष | फोटो उपलब्ध | 897 | NAE1438944 | निर्वाचक का नाम : राजेश कुमार पिता का नाम: फूला राम गृह संख्या : 174 उम्र : 26 लिंग : पुरुष | फोटो उपलब्ध | 898 | NAE0769976 | निर्वाचक का नाम : सरोज पति का नाम: जोगा राम गृह संख्या : 175 उम्र : 54 लिंग : महिला | फोटो उपलब्ध |
| 899 | LCN1529882 | निर्वाचक का नाम : मुंगी पति का नाम: कान्तिलाल गृह संख्या : 176 उम्र : 43 लिंग : महिला | फोटो उपलब्ध | 900 | NAE1709633 | निर्वाचक का नाम : ईश्वर लाल पिता का नाम: कान्ति लाल गृह संख्या : 176 उम्र : 24 लिंग : पुरुष | फोटो उपलब्ध | 901 | NAE1601350 | निर्वाचक का नाम : गोपाल पिता का नाम: घोना राम गृह संख्या : 205 उम्र : 25 लिंग : पुरुष | फोटो उपलब्ध |

| | |
|---|-------------|
| 902 | NAE0538389 |
| निर्वाचक का नाम : खारकी देवी पति का नाम: जयन्तिलाल गृह संख्या : 207 उम्र : 33 लिंग : महिला | फोटो उपलब्ध |

| | |
|---|-------------|
| 903 | NAE0538306 |
| निर्वाचक का नाम : दिनेश कुमार पिता का नाम: मोडाराम गृह संख्या : 217 उम्र : 37 लिंग : पुरुष | फोटो उपलब्ध |

| | |
|---|-------------|
| 904 | NAE1325851 |
| निर्वाचक का नाम : इन्द्रजीत पिता का नाम: लाख राम गृह संख्या : 506 उम्र : 32 लिंग : पुरुष | फोटो उपलब्ध |

| | |
|--|-------------|
| 905 | NAE1793298 |
| निर्वाचक का नाम : रमेश कुमार पिता का नाम: रेखराम गृह संख्या : 307803 उम्र : 28 लिंग : पुरुष | फोटो उपलब्ध |

| | |
|---|-------------|
| 906 | NAE1793066 |
| निर्वाचक का नाम : भंवरलाल पिता का नाम: खिमजी गृह संख्या : 621 उम्र : 42 लिंग : पुरुष | फोटो उपलब्ध |

| | |
|---|-------------|
| 907 | NAE2013597 |
| निर्वाचक का नाम : उमा राम चौधरी केसा राम पिता का नाम: केसा राम गृह संख्या : 644 उम्र : 28 लिंग : पुरुष | फोटो उपलब्ध |

| | |
|--|-------------|
| 908 | NAE1701762 |
| निर्वाचक का नाम : भौना राम पिता का नाम: जोड़ताराम गृह संख्या : 712 उम्र : 24 लिंग : पुरुष | फोटो उपलब्ध |

| | |
|--|-------------|
| 909 | NAE1761659 |
| निर्वाचक का नाम : विका राम पिता का नाम: जोड़ताराम गृह संख्या : 712 उम्र : 22 लिंग : पुरुष | फोटो उपलब्ध |

विधान सभा क्षेत्र की संख्या व नाम : 143-भीनमाल
घटक I - परिवर्धन सूची 1 (16-12-2025 से 21-02-2026 तक)

| | | |
|--|---|---|
| <p>910 10 NAE2275527</p> <p>निर्वाचक का नाम : महेंद्र कुमार पिता का नाम: भूरा राम गृह संख्या : 159 उम्र : 18 लिंग : पुरुष</p> <p>फोटो उपलब्ध</p> | <p>911 10 NAE2275618</p> <p>निर्वाचक का नाम : विकेश कुमार पिता का नाम: नरिगा राम गृह संख्या : 165 उम्र : 18 लिंग : पुरुष</p> <p>फोटो उपलब्ध</p> | <p>912 10 NAE2276376</p> <p>निर्वाचक का नाम : भभुता राम पिता का नाम: उदा राम गृह संख्या : 156 उम्र : 18 लिंग : पुरुष</p> <p>फोटो उपलब्ध</p> |
| <p>913 10 NAE2294379</p> <p>निर्वाचक का नाम : जगदीश कुमार पिता का नाम: अणदा राम गृह संख्या : 168 उम्र : 24 लिंग : पुरुष</p> <p>फोटो उपलब्ध</p> | <p>914 2 NAE2294783</p> <p>निर्वाचक का नाम : अनिता देवी पति का नाम: लक्ष्मण कुमार गृह संख्या : 10 उम्र : 30 लिंग : महिला</p> <p>फोटो उपलब्ध</p> | |

| निर्वाचकों का विवरण : | | | | | | | |
|--|------------------------------|-----------------------------|---|----------------------|-------|------------|-----|
| A) मतदाताओं की संख्या : | | | | | | | |
| | | नामावली का प्रकार | निर्वाचक नामावली की पहचान : | मतदाताओं की संख्या : | | | |
| | | | | पुरुष | महिला | तृतीय लिंग | कुल |
| I | मूल | मूल नामावली | समस्त पूरकों को समेकित करते हुए विशेष गहन पुनरीक्षण 2026 की मूल नामावली | 466 | 443 | 0 | 909 |
| II | घटक I - परिवर्धन सूची | पूरक 1 | विशेष गहन पुनरीक्षण - 2026 | 4 | 1 | 0 | 5 |
| III | घटक II - विलोपन सूची | पूरक 1 | विशेष गहन पुनरीक्षण - 2026 | 0 | 0 | 0 | 0 |
| IV | लिंग में संशोधन के कारण अंतर | | | 0 | 0 | 0 | 0 |
| पुनरीक्षण के बाद इस नामावली में शुद्ध निर्वाचक (I+II-III+IV) | | | | 470 | 444 | 0 | 914 |
| B) संशोधनों की संख्या : | | | | | | | |
| नामावली का प्रकार | | निर्वाचक नामावली की पहचान : | | संशोधनों की संख्या : | | | |
| पूरक 1 | | विशेष गहन पुनरीक्षण - 2026 | | 4 | | | |

निर्वाचक रजिस्ट्रीकरण अधिकारी द्वारा जारी

E2-मृत्यु , S2-स्थानांतरित, R2-दोहरी प्रविष्टि, M2-लापता , Q2-अहर्ता नहीं