

निर्वाचक नामावली 2026 S20 राजस्थान

विधान सभा क्षेत्र की संख्या , नाम व आरक्षण स्थिति : 143 - भीनमाल (सामान्य)		भाग संख्या : : 320			
संसदीय निर्वाचन क्षेत्र की संख्या, नाम व आरक्षण स्थिति, जिसमें विधान सभा निर्वाचन क्षेत्र स्थित है : 18 - जालोर (सामान्य)					
1. पुनरीक्षण का विवरण					
पुनरीक्षण का वर्ष :	2026	निर्वाचक नामावली की पहचान : समस्त पूरकों को समेकित करते हुए विशेष गहन पुनरीक्षण 2026 की मूल नामावली			
अर्हता तिथि :	01-01-2026				
पुनरीक्षण का स्वरूप :	विशेष गहन पुनरीक्षण - 2026				
प्रकाशन की तिथि :	21-02-2026				
2. भाग व मतदान क्षेत्र का विवरण :					
भाग में आने वाले अनुभागों की संख्या और नाम :					
1-सोमता मार्ग,सीकवाडा 2-गोलुआ,सीकवाडा 3-मेघवाल वास,सीकवाडा 4-चौधरियो का वास,सीकवाडा 5-सरगरो का वास,सीकवाडा 6-चौधरियो का वास,सीकवाडा 7-गोलुआ,सीकवाडा 8-रामसीन रोड,सीकवाडा 9-नदी के पास,सीकवाडा	मुख्य शहर / मुख्य ग्राम : सिकवाडा वार्ड : पोस्ट ऑफिस : SIKWARA BO पुलिस थाना : रामसीन तहसील : जिला : जालौर पिन कोड : 307803				
3. मतदान केंद्र का विवरण					
मतदान केंद्र की संख्या व नाम :	320 - सिकवाडा	मतदान केन्द्र की विशेष हैसियत (पुरुष/महिला/सामान्य) :	सामान्य		
मतदान केंद्र का भवन व पता :	राजकीय उच्च माध्यमिक विद्यालय, कमरा नं.02, सिकवाडा	इस मतदान क्षेत्र के सहायक (ऑक्जिलियरी) मतदान केन्द्रों की संख्या :	0		
4. मतदाताओं की संख्या :					
आरंभिक क्रम संख्या	अंतिम क्रम संख्या	मतदाताओं की संख्या			
		पुरुष	महिला	तृतीय लिंग	कुल
1	828	438	390	0	828

निर्वाचक रजिस्ट्रीकरण अधिकारी द्वारा जारी

Nazri Naksha

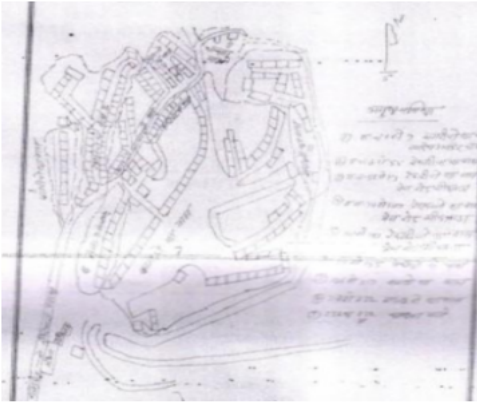

Google Map View



Polling Station Building Front View



Polling Station Front View



Cad View

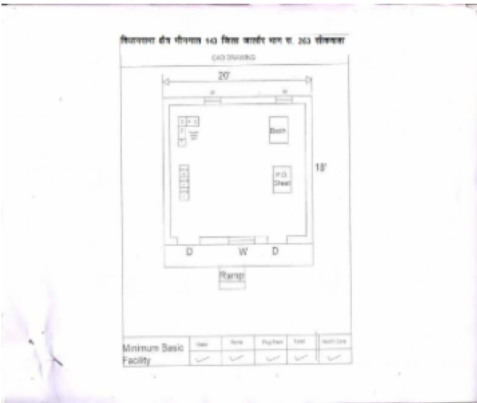

Key MAP View



1	LCN1273051	निर्वाचक का नाम : लाला राम पिता का नाम: रदाराम गृह संख्या : 364 उम्र : 47 लिंग : पुरुष	2	LCN1534684	निर्वाचक का नाम : लाला देवी पिता का नाम: लाला राम गृह संख्या : 364 उम्र : 43 लिंग : महिला	3	LCN1559863	निर्वाचक का नाम : लसा पिता का नाम: रदा गृह संख्या : 364 उम्र : 42 लिंग : पुरुष
4	NAE0830794	निर्वाचक का नाम : रति देवी पति का नाम: लच्छाराम गृह संख्या : 364 उम्र : 33 लिंग : महिला	5	NAE1730365	निर्वाचक का नाम : पुसी कुमारी पिता का नाम: वचनाराम गृह संख्या : 364 उम्र : 25 लिंग : महिला	6	RJ/22/171/495383	निर्वाचक का नाम : चौथी पति का नाम: फता गृह संख्या : 365 उम्र : 69 लिंग : महिला
7	LCN1471457	निर्वाचक का नाम : वचना पिता का नाम: फता गृह संख्या : 365 उम्र : 45 लिंग : पुरुष	8	LCN1471465	निर्वाचक का नाम : मेती पति का नाम: वचना गृह संख्या : 365 उम्र : 43 लिंग : महिला	9	NAE0830869	निर्वाचक का नाम : सूजी देवी पति का नाम: रमेश गृह संख्या : 365 उम्र : 43 लिंग : महिला
10	NAE0830844	निर्वाचक का नाम : नोनूदेवी पति का नाम: वणाराम गृह संख्या : 365 उम्र : 38 लिंग : महिला	11	NAE0004051	निर्वाचक का नाम : रमेश पिता का नाम: फताराम गृह संख्या : 365 उम्र : 38 लिंग : पुरुष	12	NAE0908541	निर्वाचक का नाम : वणाराम पिता का नाम: फताराम गृह संख्या : 365 उम्र : 36 लिंग : पुरुष
13	RJ/22/171/498245	निर्वाचक का नाम : समेला पिता का नाम: खेता गृह संख्या : 366 उम्र : 70 लिंग : पुरुष	14	LCN1273267	निर्वाचक का नाम : गवरी पति का नाम: समेला गृह संख्या : 366 उम्र : 66 लिंग : महिला	15	LCN1956010	निर्वाचक का नाम : चीना पिता का नाम: समेला गृह संख्या : 366 उम्र : 45 लिंग : पुरुष
16	NAE0753905	निर्वाचक का नाम : फूसी पति का नाम: चीनाराम गृह संख्या : 366 उम्र : 43 लिंग : महिला	17	NAE0395764	निर्वाचक का नाम : वाला पिता का नाम: समेला गृह संख्या : 366 उम्र : 42 लिंग : पुरुष	18	NAE0395772	निर्वाचक का नाम : लसाराम पिता का नाम: समेलाराम गृह संख्या : 366 उम्र : 39 लिंग : पुरुष
19	NAE0395632	निर्वाचक का नाम : सीता पति का नाम: लसाराम गृह संख्या : 366 उम्र : 35 लिंग : महिला	20	NAE0753897	निर्वाचक का नाम : माफी पति का नाम: बालाराम गृह संख्या : 366 उम्र : 33 लिंग : महिला	21	NAE2194868	निर्वाचक का नाम : छतरा राम पिता का नाम: चिनाराम गृह संख्या : 366 उम्र : 21 लिंग : पुरुष
22	NAE2257343	निर्वाचक का नाम : नरेश कुमार पिता का नाम: चिनाराम गृह संख्या : 366 उम्र : 19 लिंग : पुरुष	23	NAE0395665	निर्वाचक का नाम : जूठा पिता का नाम: भला गृह संख्या : 367 उम्र : 45 लिंग : पुरुष	24	NAE0395806	निर्वाचक का नाम : नोना पिता का नाम: भला गृह संख्या : 367 उम्र : 43 लिंग : पुरुष
25	NAE0753848	निर्वाचक का नाम : हुआ पति का नाम: जुठाराम गृह संख्या : 367 उम्र : 43 लिंग : महिला	26	NAE0753855	निर्वाचक का नाम : चमनाराम पिता का नाम: भलाराम गृह संख्या : 367 उम्र : 31 लिंग : पुरुष	27	NAE1057462	निर्वाचक का नाम : किया देवी पति का नाम: चमनाराम गृह संख्या : 367 उम्र : 31 लिंग : महिला
28	NAE2190049	निर्वाचक का नाम : महेश कुमार पिता का नाम: जुठाराम गृह संख्या : 367 उम्र : 20 लिंग : पुरुष	29	LCN1273275	निर्वाचक का नाम : मेती पति का नाम: जोरा गृह संख्या : 368 उम्र : 56 लिंग : महिला	30	NAE1752658	निर्वाचक का नाम : जामता राम माता का नाम: मेथी देवी गृह संख्या : 368 उम्र : 24 लिंग : पुरुष

31	NAE1765494	निर्वाचक का नाम : दूदाराम माता का नाम: मेथी देवी गृह संख्या : 368 उम्र : 22 लिंग : पुरुष	फोटो उपलब्ध	32	NAE2200616	निर्वाचक का नाम : वचना राम पिता का नाम: जोराराम गृह संख्या : 368 उम्र : 19 लिंग : पुरुष	फोटो उपलब्ध	33	RJ/22/171/495272	निर्वाचक का नाम : हमीरा पिता का नाम: दूदा गृह संख्या : 369 उम्र : 74 लिंग : पुरुष	फोटो उपलब्ध
34	RJ/22/171/495273	निर्वाचक का नाम : राधा पति का नाम: हमीरा गृह संख्या : 369 उम्र : 69 लिंग : महिला	फोटो उपलब्ध	35	LCN1957109	निर्वाचक का नाम : रतना पिता का नाम: हमीरा गृह संख्या : 369 उम्र : 55 लिंग : पुरुष	फोटो उपलब्ध	36	NAE0238527	निर्वाचक का नाम : मथरादेवी पति का नाम: रतनाराम गृह संख्या : 369 उम्र : 45 लिंग : महिला	फोटो उपलब्ध
37	NAE0831206	निर्वाचक का नाम : मांगीलाल पिता का नाम: हमीराजी गृह संख्या : 369 उम्र : 40 लिंग : पुरुष	फोटो उपलब्ध	38	NAE0830851	निर्वाचक का नाम : मतरा देवी पति का नाम: मांगाराम गृह संख्या : 369 उम्र : 39 लिंग : महिला	फोटो उपलब्ध	39	NAE1854124	निर्वाचक का नाम : संतू देवी पति का नाम: चमनाराम गृह संख्या : 369 उम्र : 33 लिंग : महिला	फोटो उपलब्ध
40	NAE2078301	निर्वाचक का नाम : भरत कुमार पिता का नाम: रतनाराम गृह संख्या : 369 उम्र : 22 लिंग : पुरुष	फोटो उपलब्ध	41	RJ/22/171/495025	निर्वाचक का नाम : केसा पिता का नाम: दूदा गृह संख्या : 370 उम्र : 64 लिंग : पुरुष	फोटो उपलब्ध	42	RJ/22/171/495026	निर्वाचक का नाम : लीलू पति का नाम: केसा गृह संख्या : 370 उम्र : 59 लिंग : महिला	फोटो उपलब्ध
43	LCN1648112	निर्वाचक का नाम : अमरा राम पिता का नाम: केसारा गृह संख्या : 370 उम्र : 41 लिंग : पुरुष	फोटो उपलब्ध	44	LCN1956697	निर्वाचक का नाम : पारूदेवी पति का नाम: अमराराम गृह संख्या : 370 उम्र : 38 लिंग : महिला	फोटो उपलब्ध	45	NAE0278523	निर्वाचक का नाम : अगराराम पिता का नाम: केशाराम गृह संख्या : 370 उम्र : 36 लिंग : पुरुष	फोटो उपलब्ध
46	NAE1188424	निर्वाचक का नाम : हर चन्द्र राम पिता का नाम: केसा राम गृह संख्या : 370 उम्र : 31 लिंग : पुरुष	फोटो उपलब्ध	47	NAE1334291	निर्वाचक का नाम : बीजू देवी पति का नाम: अगरा राम गृह संख्या : 370 उम्र : 31 लिंग : महिला	फोटो उपलब्ध	48	NAE1208388	निर्वाचक का नाम : शांति देवी पति का नाम: हरचंद राम गृह संख्या : 370 उम्र : 31 लिंग : महिला	फोटो उपलब्ध
49	NAE2257558	निर्वाचक का नाम : श्रवण कुमार पिता का नाम: अमरा राम गृह संख्या : 370,सोमता मार्ग उम्र : 19 लिंग : पुरुष	फोटो उपलब्ध	50	RJ/22/171/495274	निर्वाचक का नाम : सूजा पिता का नाम: दूदा गृह संख्या : 371 उम्र : 59 लिंग : पुरुष	फोटो उपलब्ध	51	RJ/22/171/495275	निर्वाचक का नाम : लसू पति का नाम: सूजा गृह संख्या : 371 उम्र : 56 लिंग : महिला	फोटो उपलब्ध
52	NAE0510610	निर्वाचक का नाम : किशनाराम पिता का नाम: सुजाराम गृह संख्या : 371 उम्र : 32 लिंग : पुरुष	फोटो उपलब्ध	53	NAE1370220	निर्वाचक का नाम : पारू देवी पति का नाम: किशनाराम गृह संख्या : 371 उम्र : 29 लिंग : महिला	फोटो उपलब्ध	54	NAE1697879	निर्वाचक का नाम : सुरेश कुमार पिता का नाम: सुजा राम गृह संख्या : 371 उम्र : 24 लिंग : पुरुष	फोटो उपलब्ध
55	NAE1697895	निर्वाचक का नाम : विक्रम कुमार पिता का नाम: सुजा राम गृह संख्या : 371 उम्र : 23 लिंग : पुरुष	फोटो उपलब्ध	56	RJ/22/171/495276	निर्वाचक का नाम : देवा पिता का नाम: दूदा गृह संख्या : 372 उम्र : 54 लिंग : पुरुष	फोटो उपलब्ध	57	RJ/22/171/495027	निर्वाचक का नाम : लासी पति का नाम: देवा गृह संख्या : 372 उम्र : 50 लिंग : महिला	फोटो उपलब्ध
58	RJ/22/171/495028	निर्वाचक का नाम : हीमा पिता का नाम: दूदा गृह संख्या : 373 उम्र : 52 लिंग : पुरुष	फोटो उपलब्ध	59	RJ/22/171/495277	निर्वाचक का नाम : सुन्दर पति का नाम: हीमाराम गृह संख्या : 373 उम्र : 49 लिंग : महिला	फोटो उपलब्ध	60	NAE1370105	निर्वाचक का नाम : वचना राम पिता का नाम: हिमा राम गृह संख्या : 373 उम्र : 26 लिंग : पुरुष	फोटो उपलब्ध

61	RJ/22/171/495029	निर्वाचक का नाम : सूर पिता का नाम: दूदा गृह संख्या : 374 उम्र : 49 लिंग : पुरुष	फोटो उपलब्ध	62	LCN1471481	निर्वाचक का नाम : मेती पिता का नाम: सूर गृह संख्या : 374 उम्र : 46 लिंग : महिला	फोटो उपलब्ध	63	NAE1370121	निर्वाचक का नाम : दिनेश कुमार पिता का नाम: सुरा राम गृह संख्या : 374 उम्र : 26 लिंग : पुरुष	फोटो उपलब्ध
64	NAE1880152	निर्वाचक का नाम : प्रकाश कुमार पिता का नाम: सुराराम गृह संख्या : 374 उम्र : 23 लिंग : पुरुष	फोटो उपलब्ध	65	NAE1930148	निर्वाचक का नाम : गीता देवासी पिता का नाम: सुराराम गृह संख्या : 374 उम्र : 21 लिंग : महिला	फोटो उपलब्ध	66	RJ/22/171/499093	निर्वाचक का नाम : ददुजनसिंह पिता का नाम: सरदारसिंह गृह संख्या : 375 उम्र : 58 लिंग : पुरुष	फोटो उपलब्ध
67	RJ/22/171/499087	निर्वाचक का नाम : जडावकंवर पति का नाम: नोपसिंह गृह संख्या : 375 उम्र : 57 लिंग : महिला	फोटो उपलब्ध	68	NAE0278549	निर्वाचक का नाम : अनेककंवर पति का नाम: ददुजनसिंह गृह संख्या : 375 उम्र : 56 लिंग : महिला	फोटो उपलब्ध	69	RJ/22/171/499091	निर्वाचक का नाम : जेतूसिंह पिता का नाम: सरदारसिंह गृह संख्या : 375 उम्र : 54 लिंग : पुरुष	फोटो उपलब्ध
70	NAE0278531	निर्वाचक का नाम : इन्द्रकंवर पति का नाम: जेतूसिंह गृह संख्या : 375 उम्र : 53 लिंग : महिला	फोटो उपलब्ध	71	NAE2198323	निर्वाचक का नाम : फ़िल्म कंवर पति का नाम: ओख सिंह गृह संख्या : 375 उम्र : 30 लिंग : महिला	फोटो उपलब्ध	72	NAE1499110	निर्वाचक का नाम : कमल सिंह पिता का नाम: दुर्जन सिंह गृह संख्या : 375 उम्र : 28 लिंग : पुरुष	फोटो उपलब्ध
73	NAE1581701	निर्वाचक का नाम : ओखसिंह पिता का नाम: नोपसिंह गृह संख्या : 375 उम्र : 25 लिंग : पुरुष	फोटो उपलब्ध	74	NAE2193381	निर्वाचक का नाम : नारायण सिंह पिता का नाम: जेतूसिंह गृह संख्या : 375 उम्र : 24 लिंग : पुरुष	फोटो उपलब्ध	75	NAE2197770	निर्वाचक का नाम : चिटू कुंवर पिता का नाम: जेतूसिंह गृह संख्या : 375 उम्र : 22 लिंग : महिला	फोटो उपलब्ध
76	NAE2193415	निर्वाचक का नाम : आसु सिंह पिता का नाम: नोप सिंह गृह संख्या : 375 उम्र : 21 लिंग : पुरुष	फोटो उपलब्ध	77	NAE1499136	निर्वाचक का नाम : रविन्द्र सिंह पिता का नाम: शैतान सिंह गृह संख्या : 376 उम्र : 26 लिंग : पुरुष	फोटो उपलब्ध	78	NAE1499235	निर्वाचक का नाम : पारू देवी पति का नाम: दिनेश कुमार गृह संख्या : 379 उम्र : 31 लिंग : महिला	फोटो उपलब्ध
79	NAE1499243	निर्वाचक का नाम : आशाराम पिता का नाम: दरगा राम गृह संख्या : 379 उम्र : 26 लिंग : पुरुष	फोटो उपलब्ध	80	NAE1499144	निर्वाचक का नाम : कपिल कुमार पिता का नाम: जेठाराम गृह संख्या : 386 उम्र : 25 लिंग : पुरुष	फोटो उपलब्ध	81	NAE1499201	निर्वाचक का नाम : निका देवी पति का नाम: सुरेश कुमार गृह संख्या : 406 उम्र : 32 लिंग : महिला	फोटो उपलब्ध
82	NAE1499227	निर्वाचक का नाम : पेपी देवी पति का नाम: नरसा राम गृह संख्या : 436 उम्र : 35 लिंग : महिला	फोटो उपलब्ध	83	NAE1499219	निर्वाचक का नाम : सीता देवी पिता का नाम: परका राम गृह संख्या : 436 उम्र : 31 लिंग : महिला	फोटो उपलब्ध	84	NAE1499250	निर्वाचक का नाम : पाँचाराम पिता का नाम: चोपाराम गृह संख्या : 442 उम्र : 28 लिंग : पुरुष	फोटो उपलब्ध
85	NAE1499128	निर्वाचक का नाम : पुसी देवी पति का नाम: जुजाराम गृह संख्या : 442 उम्र : 27 लिंग : महिला	फोटो उपलब्ध								

86	NAE1370469	निर्वाचक का नाम : पूजा कंवर पिता का नाम: मदन सिंह गृह संख्या : 282 उम्र : 26 लिंग : महिला	फोटो उपलब्ध	87	NAE1334309	निर्वाचक का नाम : चमनाराम पिता का नाम: हमीराराम गृह संख्या : 369 उम्र : 31 लिंग : पुरुष	फोटो उपलब्ध	88	NAE1334317	निर्वाचक का नाम : जुठाराम पिता का नाम: हमीराराम गृह संख्या : 369 उम्र : 27 लिंग : पुरुष	फोटो उपलब्ध
89	RJ/22/171/499133	निर्वाचक का नाम : सोहनकंवर पति का नाम: मोहबतसिंह गृह संख्या : 376 उम्र : 82 लिंग : महिला	फोटो उपलब्ध	90	RJ/22/171/498582	निर्वाचक का नाम : शैतानसिंह पिता का नाम: मोहबतसिंह गृह संख्या : 376 उम्र : 55 लिंग : पुरुष	फोटो उपलब्ध	91	LCN1330711	निर्वाचक का नाम : कैलाश कंवर पति का नाम: शैतानसिंह गृह संख्या : 376 उम्र : 53 लिंग : महिला	फोटो उपलब्ध
92	RJ/22/171/498627	निर्वाचक का नाम : छैलसिंह पिता का नाम: मोहबतसिंह गृह संख्या : 376 उम्र : 50 लिंग : पुरुष	फोटो उपलब्ध	93	LCN1956820	निर्वाचक का नाम : मदिआ कंवर पति का नाम: छैल सिंह गृह संख्या : 376 उम्र : 44 लिंग : महिला	फोटो उपलब्ध	94	NAE0510628	निर्वाचक का नाम : विक्रम सिंह पिता का नाम: मोहबत सिंह गृह संख्या : 376 उम्र : 35 लिंग : पुरुष	फोटो उपलब्ध
95	LCN1330729	निर्वाचक का नाम : हंजाकंवर पति का नाम: पदमसिंह गृह संख्या : 377 उम्र : 86 लिंग : महिला	फोटो उपलब्ध	96	RJ/22/171/498249	निर्वाचक का नाम : हरीसिंह पिता का नाम: पदमसिंह गृह संख्या : 377 उम्र : 55 लिंग : पुरुष	फोटो उपलब्ध	97	RJ/22/171/498438	निर्वाचक का नाम : गणेशकंवर पति का नाम: हरिसिंह गृह संख्या : 377 उम्र : 53 लिंग : महिला	फोटो उपलब्ध
98	LCN1648120	निर्वाचक का नाम : भोनसिंह पिता का नाम: पदमसिंह गृह संख्या : 377 उम्र : 42 लिंग : पुरुष	फोटो उपलब्ध	99	NAE0510636	निर्वाचक का नाम : देशु कंवर पति का नाम: मानसिंह गृह संख्या : 377 उम्र : 36 लिंग : महिला	फोटो उपलब्ध	100	RJ/22/171/498081	निर्वाचक का नाम : जगा पिता का नाम: सदा गृह संख्या : 378 उम्र : 84 लिंग : पुरुष	फोटो उपलब्ध
101	RJ/22/171/499073	निर्वाचक का नाम : पुनमा पिता का नाम: जगा गृह संख्या : 378 उम्र : 64 लिंग : पुरुष	फोटो उपलब्ध	102	RJ/22/171/498083	निर्वाचक का नाम : वरजू पति का नाम: पुनमा गृह संख्या : 378 उम्र : 61 लिंग : महिला	फोटो उपलब्ध	103	RJ/22/171/498084	निर्वाचक का नाम : रतना पिता का नाम: जगा गृह संख्या : 378 उम्र : 61 लिंग : पुरुष	फोटो उपलब्ध
104	RJ/22/171/498085	निर्वाचक का नाम : मुली पति का नाम: रतना गृह संख्या : 378 उम्र : 54 लिंग : महिला	फोटो उपलब्ध	105	NAE1007376	निर्वाचक का नाम : गमनाराम पिता का नाम: पुनमाराम गृह संख्या : 378 उम्र : 30 लिंग : पुरुष	फोटो उपलब्ध	106	RJ/22/171/498101	निर्वाचक का नाम : तलसी पति का नाम: बाबरा गृह संख्या : 379 उम्र : 84 लिंग : महिला	फोटो उपलब्ध
107	RJ/22/171/499104	निर्वाचक का नाम : दरगा पिता का नाम: बाबरा गृह संख्या : 379 उम्र : 61 लिंग : पुरुष	फोटो उपलब्ध	108	RJ/22/171/498540	निर्वाचक का नाम : ईदू पति का नाम: दरगा गृह संख्या : 379 उम्र : 55 लिंग : महिला	फोटो उपलब्ध	109	RJ/22/171/498102	निर्वाचक का नाम : पूना पिता का नाम: बाबरा गृह संख्या : 379 उम्र : 52 लिंग : पुरुष	फोटो उपलब्ध
110	LCN1957190	निर्वाचक का नाम : सीमू पति का नाम: पूना गृह संख्या : 379 उम्र : 50 लिंग : महिला	फोटो उपलब्ध	111	LCN1957158	निर्वाचक का नाम : रामा पिता का नाम: बाबरा गृह संख्या : 379 उम्र : 48 लिंग : पुरुष	फोटो उपलब्ध	112	LCN1957117	निर्वाचक का नाम : रतनी पति का नाम: रामा गृह संख्या : 379 उम्र : 46 लिंग : महिला	फोटो उपलब्ध
113	LCN1957067	निर्वाचक का नाम : दूदा पिता का नाम: बाबरा गृह संख्या : 379 उम्र : 45 लिंग : पुरुष	फोटो उपलब्ध	114	NAE1863695	निर्वाचक का नाम : राजा राम पिता का नाम: रामा राम गृह संख्या : 379 उम्र : 21 लिंग : पुरुष	फोटो उपलब्ध	115	RJ/22/171/498104	निर्वाचक का नाम : हकमा पिता का नाम: ओबा गृह संख्या : 380 उम्र : 54 लिंग : पुरुष	फोटो उपलब्ध

116	RJ/22/171/499015	निर्वाचक का नाम : जोरा पिता का नाम: ओबा गृह संख्या : 380 उम्र : 54 लिंग : पुरुष	फोटो उपलब्ध	117	NAE0339523	निर्वाचक का नाम : गैरी पति का नाम: जोरा गृह संख्या : 380 उम्र : 49 लिंग : महिला	फोटो उपलब्ध	118	NAE0770693	निर्वाचक का नाम : लाछी पति का नाम: हकमाराम गृह संख्या : 380 उम्र : 48 लिंग : महिला	फोटो उपलब्ध
119	NAE1370394	निर्वाचक का नाम : छेला राम पिता का नाम: हकमा राम गृह संख्या : 380 उम्र : 35 लिंग : पुरुष	फोटो उपलब्ध	120	NAE1581305	निर्वाचक का नाम : गीता देवी पति का नाम: राजू राम गृह संख्या : 380 उम्र : 31 लिंग : महिला	फोटो उपलब्ध	121	NAE1007368	निर्वाचक का नाम : राजुराम पिता का नाम: हकमाराम गृह संख्या : 380 उम्र : 30 लिंग : पुरुष	फोटो उपलब्ध
122	NAE1967777	निर्वाचक का नाम : लक्ष्मीदेवी पति का नाम: निम्बाराम गृह संख्या : 380 उम्र : 27 लिंग : महिला	फोटो उपलब्ध	123	NAE1581339	निर्वाचक का नाम : निम्बा राम पिता का नाम: जोरा राम गृह संख्या : 380 उम्र : 26 लिंग : पुरुष	फोटो उपलब्ध	124	NAE2091411	निर्वाचक का नाम : भला राम पिता का नाम: राजा राम गृह संख्या : 381 उम्र : 73 लिंग : पुरुष	फोटो उपलब्ध
125	RJ/22/171/495653	निर्वाचक का नाम : हीरी पति का नाम: भला गृह संख्या : 381 उम्र : 70 लिंग : महिला	फोटो उपलब्ध	126	NAE0576793	निर्वाचक का नाम : प्रकाश कुमार पिता का नाम: भलाराम गृह संख्या : 381 उम्र : 37 लिंग : पुरुष	फोटो उपलब्ध	127	NAE0576801	निर्वाचक का नाम : भावना देवी पति का नाम: प्रकाश कुमार गृह संख्या : 381 उम्र : 34 लिंग : महिला	फोटो उपलब्ध
128	NAE1870955	निर्वाचक का नाम : गोपाल प्रजापत पिता का नाम: भलाराम गृह संख्या : 381 उम्र : 31 लिंग : पुरुष	फोटो उपलब्ध	129	NAE1870294	निर्वाचक का नाम : संगीता देवी पति का नाम: गोपाल प्रजापत गृह संख्या : 381 उम्र : 29 लिंग : महिला	फोटो उपलब्ध	130	RJ/22/171/498538	निर्वाचक का नाम : अन्तरकंवर पति का नाम: भेरसिंह गृह संख्या : 382 उम्र : 91 लिंग : महिला	फोटो उपलब्ध
131	RJ/22/171/498043	निर्वाचक का नाम : चन्दनसिंह पिता का नाम: भेरसिंह गृह संख्या : 382 उम्र : 66 लिंग : पुरुष	फोटो उपलब्ध	132	RJ/22/171/498539	निर्वाचक का नाम : चन्द्रकंवर पति का नाम: चन्दनसिंह गृह संख्या : 382 उम्र : 63 लिंग : महिला	फोटो उपलब्ध	133	RJ/22/171/498568	निर्वाचक का नाम : पेपसिंह पिता का नाम: भेरसिंह गृह संख्या : 382 उम्र : 59 लिंग : पुरुष	फोटो उपलब्ध
134	RJ/22/171/498484	निर्वाचक का नाम : दिवान कंवर पति का नाम: पेपसिंह गृह संख्या : 382 उम्र : 56 लिंग : महिला	फोटो उपलब्ध	135	LCN1471499	निर्वाचक का नाम : मोडसिंह पिता का नाम: भेरसिंह गृह संख्या : 382 उम्र : 55 लिंग : पुरुष	फोटो उपलब्ध	136	LCN1330638	निर्वाचक का नाम : मदनसिंह पिता का नाम: भेरसिंह गृह संख्या : 382 उम्र : 53 लिंग : पुरुष	फोटो उपलब्ध
137	LCN1471507	निर्वाचक का नाम : सागर कंवर पति का नाम: मोडसिंह गृह संख्या : 382 उम्र : 52 लिंग : महिला	फोटो उपलब्ध	138	LCN1534692	निर्वाचक का नाम : विलास कंवर पति का नाम: मदनसिंह गृह संख्या : 382 उम्र : 51 लिंग : महिला	फोटो उपलब्ध	139	NAE0519991	निर्वाचक का नाम : गणपत सिंह पिता का नाम: चन्दनसिंह गृह संख्या : 382 उम्र : 34 लिंग : पुरुष	फोटो उपलब्ध
140	NAE1581875	निर्वाचक का नाम : अनेक कंवर पति का नाम: गणपत सिंह गृह संख्या : 382 उम्र : 33 लिंग : महिला	फोटो उपलब्ध	141	NAE1007327	निर्वाचक का नाम : महेन्द्र सिंह पिता का नाम: पेपसिंह गृह संख्या : 382 उम्र : 30 लिंग : पुरुष	फोटो उपलब्ध	142	NAE1334325	निर्वाचक का नाम : खुशबु कंवर पिता का नाम: पेप सिंह गृह संख्या : 382 उम्र : 29 लिंग : महिला	फोटो उपलब्ध
143	NAE1581826	निर्वाचक का नाम : गुलाब कंवर पति का नाम: महेंद्र सिंह गृह संख्या : 382 उम्र : 28 लिंग : महिला	फोटो उपलब्ध	144	NAE1379338	निर्वाचक का नाम : दिलीप सिंह पिता का नाम: पेप सिंह गृह संख्या : 382 उम्र : 26 लिंग : पुरुष	फोटो उपलब्ध	145	NAE1765775	निर्वाचक का नाम : पूनम कुंवर पिता का नाम: मदनसिंह गृह संख्या : 382 उम्र : 22 लिंग : महिला	फोटो उपलब्ध

146	NAE1929033	निर्वाचक का नाम : आसू कंवर पिता का नाम: मोड सिंह गृह संख्या : 382, उम्र : 21 लिंग : महिला	फोटो उपलब्ध	147	NAE2098622	निर्वाचक का नाम : यशपाल सिंह काबावत पिता का नाम: मदन सिंह गृह संख्या : 382 उम्र : 20 लिंग : पुरुष	फोटो उपलब्ध	148	LCN1534700	निर्वाचक का नाम : लीलाराम पिता का नाम: ऊका गृह संख्या : 383 उम्र : 64 लिंग : पुरुष	फोटो उपलब्ध
149	NAE0702816	निर्वाचक का नाम : कोकू पति का नाम: लीलाराम गृह संख्या : 383 उम्र : 60 लिंग : महिला	फोटो उपलब्ध	150	LCN1534718	निर्वाचक का नाम : सुधार झीणाराम उकाजी पिता का नाम: उकाराम हिंदूजी सुधार गृह संख्या : 383 उम्र : 44 लिंग : पुरुष	फोटो उपलब्ध	151	LCN1471523	निर्वाचक का नाम : पौनी पति का नाम: जीणा गृह संख्या : 383 उम्र : 42 लिंग : महिला	फोटो उपलब्ध
152	RJ/22/171/498435	निर्वाचक का नाम : हवाकंवर पति का नाम: वगतसिंह गृह संख्या : 384 उम्र : 81 लिंग : महिला	फोटो उपलब्ध	153	LCN1648138	निर्वाचक का नाम : कौशल्या कंवर पति का नाम: जबरसिंह गृह संख्या : 384 उम्र : 46 लिंग : महिला	फोटो उपलब्ध	154	RJ/22/171/499099	निर्वाचक का नाम : शंभुसिंह पिता का नाम: वगतसिंह गृह संख्या : 384 उम्र : 45 लिंग : पुरुष	फोटो उपलब्ध
155	NAE1334333	निर्वाचक का नाम : हेमा कंवर पति का नाम: शम्भु सिंह गृह संख्या : 384 उम्र : 36 लिंग : महिला	फोटो उपलब्ध	156	RJ/22/171/499025	निर्वाचक का नाम : हंसाराम पिता का नाम: रावता गृह संख्या : 385 उम्र : 68 लिंग : पुरुष	फोटो उपलब्ध	157	RJ/22/171/498254	निर्वाचक का नाम : पीराराम पिता का नाम: रावता गृह संख्या : 385 उम्र : 64 लिंग : पुरुष	फोटो उपलब्ध
158	NAE0004341	निर्वाचक का नाम : डेली पति का नाम: हंसाराम गृह संख्या : 385 उम्र : 63 लिंग : महिला	फोटो उपलब्ध	159	RJ/22/171/498534	निर्वाचक का नाम : गीता पति का नाम: पीराराम गृह संख्या : 385 उम्र : 60 लिंग : महिला	फोटो उपलब्ध	160	RJ/22/171/498411	निर्वाचक का नाम : काला पिता का नाम: रावता गृह संख्या : 385 उम्र : 54 लिंग : पुरुष	फोटो उपलब्ध
161	NAE0004077	निर्वाचक का नाम : लक्ष्मण पिता का नाम: रावता गृह संख्या : 385 उम्र : 45 लिंग : पुरुष	फोटो उपलब्ध	162	NAE0457770	निर्वाचक का नाम : मीना पति का नाम: कालूराम गृह संख्या : 385 उम्र : 43 लिंग : महिला	फोटो उपलब्ध	163	NAE0457788	निर्वाचक का नाम : केला देवी पति का नाम: लक्ष्मण गृह संख्या : 385 उम्र : 42 लिंग : महिला	फोटो उपलब्ध
164	LCN1534726	निर्वाचक का नाम : रमेश पिता का नाम: रावता गृह संख्या : 385 उम्र : 42 लिंग : महिला	फोटो उपलब्ध	165	NAE0457796	निर्वाचक का नाम : मीना देवी पति का नाम: रमेश गृह संख्या : 385 उम्र : 40 लिंग : महिला	फोटो उपलब्ध	166	NAE0908335	निर्वाचक का नाम : मुकेश पिता का नाम: पीराराम गृह संख्या : 385 उम्र : 35 लिंग : पुरुष	फोटो उपलब्ध
167	NAE0908343	निर्वाचक का नाम : वर्षा पति का नाम: मुकेश गृह संख्या : 385 उम्र : 33 लिंग : महिला	फोटो उपलब्ध	168	NAE0908244	निर्वाचक का नाम : प्रवीण कुमार पिता का नाम: पीराराम गृह संख्या : 385 उम्र : 33 लिंग : पुरुष	फोटो उपलब्ध	169	RJ/22/171/495404	निर्वाचक का नाम : जेठा पिता का नाम: तारा गृह संख्या : 386 उम्र : 74 लिंग : पुरुष	फोटो उपलब्ध
170	RJ/22/171/495405	निर्वाचक का नाम : लुंगी पति का नाम: जेठा गृह संख्या : 386 उम्र : 69 लिंग : महिला	फोटो उपलब्ध	171	LCN1471531	निर्वाचक का नाम : चन्दन सुधार पिता का नाम: जेठाराम गृह संख्या : 386 उम्र : 44 लिंग : पुरुष	फोटो उपलब्ध	172	LCN1648336	निर्वाचक का नाम : ललीतादेवी पति का नाम: चन्दनकुमार गृह संख्या : 386 उम्र : 41 लिंग : महिला	फोटो उपलब्ध
173	NAE0770750	निर्वाचक का नाम : सुरेश कुमार पिता का नाम: जेठाराम गृह संख्या : 386 उम्र : 38 लिंग : पुरुष	फोटो उपलब्ध	174	NAE0576827	निर्वाचक का नाम : विधा देवी पति का नाम: सुरेश कुमार गृह संख्या : 386 उम्र : 35 लिंग : महिला	फोटो उपलब्ध	175	NAE0753921	निर्वाचक का नाम : अजित कुमार पिता का नाम: जेठाराम गृह संख्या : 386 उम्र : 31 लिंग : पुरुष	फोटो उपलब्ध

176	NAE2029015	निर्वाचक का नाम : मनीषा पिता का नाम: चंदन सुधार गृह संख्या : 386 उम्र : 21 लिंग : महिला	फोटो उपलब्ध	177	RJ/22/171/495407	निर्वाचक का नाम : पौनी पति का नाम: बाबु गृह संख्या : 387 उम्र : 62 लिंग : महिला	फोटो उपलब्ध	178	LCN1956788	निर्वाचक का नाम : चोथाराम पिता का नाम: बाबूराम गृह संख्या : 387 उम्र : 38 लिंग : पुरुष	फोटो उपलब्ध
179	NAE0831164	निर्वाचक का नाम : मदीया देवी पति का नाम: चौथाराम गृह संख्या : 387 उम्र : 33 लिंग : महिला	फोटो उपलब्ध	180	NAE0831198	निर्वाचक का नाम : श्रवण कुमार पिता का नाम: बाबूलाल गृह संख्या : 387 उम्र : 32 लिंग : पुरुष	फोटो उपलब्ध	181	NAE0831172	निर्वाचक का नाम : देशु देवी पति का नाम: श्रवण कुमार गृह संख्या : 387 उम्र : 31 लिंग : महिला	फोटो उपलब्ध
182	NAE1334341	निर्वाचक का नाम : अशोक कुमार पिता का नाम: बाबू लाल गृह संख्या : 387 उम्र : 30 लिंग : पुरुष	फोटो उपलब्ध	183	NAE2028637	निर्वाचक का नाम : संतोष पति का नाम: अशोक कुमार गृह संख्या : 387 उम्र : 29 लिंग : महिला	फोटो उपलब्ध	184	NAE1872233	निर्वाचक का नाम : राजेंद्र कुमार पिता का नाम: बाबूलाल गृह संख्या : 387 उम्र : 28 लिंग : पुरुष	फोटो उपलब्ध
185	RJ/22/171/498255	निर्वाचक का नाम : गाजीखां पिता का नाम: सुल्तानखां गृह संख्या : 388 उम्र : 62 लिंग : पुरुष	फोटो उपलब्ध	186	RJ/22/171/498256	निर्वाचक का नाम : हीरी पति का नाम: गाजीखां गृह संख्या : 388 उम्र : 58 लिंग : महिला	फोटो उपलब्ध	187	NAE1334366	निर्वाचक का नाम : रईसा बानू पिता का नाम: गाजी खां गृह संख्या : 388 उम्र : 30 लिंग : महिला	फोटो उपलब्ध
188	NAE1334374	निर्वाचक का नाम : नजीर खां पिता का नाम: गाजी खां गृह संख्या : 388 उम्र : 27 लिंग : पुरुष	फोटो उपलब्ध	189	NAE1581529	निर्वाचक का नाम : इनेश खान पिता का नाम: गाजी खान गृह संख्या : 388 उम्र : 25 लिंग : पुरुष	फोटो उपलब्ध	190	RJ/22/171/498258	निर्वाचक का नाम : लेरी पति का नाम: सुल्तानखां गृह संख्या : 389 उम्र : 86 लिंग : महिला	फोटो उपलब्ध
191	RJ/22/171/498259	निर्वाचक का नाम : सरूप खां पिता का नाम: सुल्तानखां गृह संख्या : 389 उम्र : 58 लिंग : पुरुष	फोटो उपलब्ध	192	RJ/22/171/498260	निर्वाचक का नाम : छगन पति का नाम: स्वरूप खां गृह संख्या : 389 उम्र : 54 लिंग : महिला	फोटो उपलब्ध	193	RJ/22/171/499011	निर्वाचक का नाम : मोहम्मद खां पिता का नाम: सुल्तानखां गृह संख्या : 389 उम्र : 54 लिंग : पुरुष	फोटो उपलब्ध
194	RJ/22/171/499016	निर्वाचक का नाम : बरकतखां पिता का नाम: सुल्तानखां गृह संख्या : 389 उम्र : 51 लिंग : पुरुष	फोटो उपलब्ध	195	LCN1471549	निर्वाचक का नाम : सईदा बानू पति का नाम: मोहम्मद खां गृह संख्या : 389 उम्र : 44 लिंग : महिला	फोटो उपलब्ध	196	LCN1559871	निर्वाचक का नाम : हवा बानू पति का नाम: बरकत खां गृह संख्या : 389 उम्र : 42 लिंग : महिला	फोटो उपलब्ध
197	NAE1334382	निर्वाचक का नाम : मेहबूब खां पिता का नाम: सरूप खां गृह संख्या : 389 उम्र : 31 लिंग : पुरुष	फोटो उपलब्ध	198	NAE1581883	निर्वाचक का नाम : मेहफिला बानो पति का नाम: रज़ाक़ खान गृह संख्या : 389 उम्र : 27 लिंग : महिला	फोटो उपलब्ध	199	NAE2213908	निर्वाचक का नाम : इलियास खान पिता का नाम: सरूप खान गृह संख्या : 389 उम्र : 25 लिंग : पुरुष	फोटो उपलब्ध
200	NAE2208908	निर्वाचक का नाम : अनिशा पति का नाम: इलियास खान गृह संख्या : 389 उम्र : 22 लिंग : महिला	फोटो उपलब्ध	201	NAE2212421	निर्वाचक का नाम : रफ़ीक़ खान पिता का नाम: बरकत खान गृह संख्या : 389 उम्र : 21 लिंग : पुरुष	फोटो उपलब्ध	202	NAE2208882	निर्वाचक का नाम : आफ़साना बानू पिता का नाम: बरकत खान गृह संख्या : 389 उम्र : 19 लिंग : महिला	फोटो उपलब्ध
203	RJ/22/171/498261	निर्वाचक का नाम : चुना पिता का नाम: हिन्दू गृह संख्या : 390 उम्र : 89 लिंग : पुरुष	फोटो उपलब्ध	204	LCN1273291	निर्वाचक का नाम : खंगारमल मिस्त्री पिता का नाम: चुनाजी गृह संख्या : 390 उम्र : 57 लिंग : पुरुष	फोटो उपलब्ध	205	LCN1273317	निर्वाचक का नाम : हीरा पिता का नाम: चुना गृह संख्या : 390 उम्र : 56 लिंग : पुरुष	फोटो उपलब्ध

206	LCN1273309	निर्वाचक का नाम : भागू पति का नाम: खंगारा गृह संख्या : 390 उम्र : 54 लिंग : महिला	फोटो उपलब्ध	207	RJ/22/171/499005	निर्वाचक का नाम : उषा पति का नाम: हीरा गृह संख्या : 390 उम्र : 53 लिंग : महिला	फोटो उपलब्ध	208	LCN1273325	निर्वाचक का नाम : मंशा पिता का नाम: चुना गृह संख्या : 390 उम्र : 52 लिंग : पुरुष	फोटो उपलब्ध
209	LCN1534734	निर्वाचक का नाम : रेखा पति का नाम: मंशा गृह संख्या : 390 उम्र : 49 लिंग : महिला	फोटो उपलब्ध	210	NAE2006682	निर्वाचक का नाम : फुला राम पिता का नाम: बागा गृह संख्या : 391 उम्र : 61 लिंग : पुरुष	फोटो उपलब्ध	211	NAE2006740	निर्वाचक का नाम : देफी देवी पति का नाम: फुला गृह संख्या : 391 उम्र : 60 लिंग : महिला	फोटो उपलब्ध
212	LCN1559889	निर्वाचक का नाम : कान्तिलाल पिता का नाम: फुलाराम गृह संख्या : 391 उम्र : 44 लिंग : पुरुष	फोटो उपलब्ध	213	LCN1956861	निर्वाचक का नाम : तुलसीराम पिता का नाम: फुलाराम गृह संख्या : 391 उम्र : 37 लिंग : पुरुष	फोटो उपलब्ध	214	NAE0576835	निर्वाचक का नाम : संतु देवी पति का नाम: कांतिलाल गृह संख्या : 391 उम्र : 34 लिंग : महिला	फोटो उपलब्ध
215	NAE0908384	निर्वाचक का नाम : भावना पति का नाम: तुलसीराम गृह संख्या : 391 उम्र : 32 लिंग : महिला	फोटो उपलब्ध	216	NAE1379247	निर्वाचक का नाम : मुकेश कुमार पिता का नाम: फुलाराम गृह संख्या : 391 उम्र : 29 लिंग : पुरुष	फोटो उपलब्ध	217	RJ/22/171/498144	निर्वाचक का नाम : छटी पति का नाम: रावताराम गृह संख्या : 392 उम्र : 86 लिंग : महिला	फोटो उपलब्ध
218	RJ/22/171/498145	निर्वाचक का नाम : लालाराम पिता का नाम: रावताराम गृह संख्या : 392 उम्र : 59 लिंग : पुरुष	फोटो उपलब्ध	219	LCN1956614	निर्वाचक का नाम : मुना देवी पति का नाम: लालाराम गृह संख्या : 392 उम्र : 50 लिंग : महिला	फोटो उपलब्ध	220	LCN1648252	निर्वाचक का नाम : विमला पति का नाम: हस्तीमल गृह संख्या : 392 उम्र : 43 लिंग : महिला	फोटो उपलब्ध
221	LCN1471556	निर्वाचक का नाम : हस्तीमल पिता का नाम: रावता राम गृह संख्या : 392 उम्र : 43 लिंग : पुरुष	फोटो उपलब्ध	222	LCN1471564	निर्वाचक का नाम : जितेन्द्र पिता का नाम: रावता गृह संख्या : 392 उम्र : 42 लिंग : पुरुष	फोटो उपलब्ध	223	LCN1956366	निर्वाचक का नाम : संगीता पति का नाम: जितेन्द्र गृह संख्या : 392 उम्र : 39 लिंग : महिला	फोटो उपलब्ध
224	NAE2027753	निर्वाचक का नाम : डिपल कुमारी पिता का नाम: हस्तीमल गृह संख्या : 392 उम्र : 21 लिंग : महिला	फोटो उपलब्ध	225	NAE2027597	निर्वाचक का नाम : भरत कुमार पिता का नाम: हस्तीमल गृह संख्या : 392 उम्र : 20 लिंग : पुरुष	फोटो उपलब्ध	226	NAE2079861	निर्वाचक का नाम : दिलीप कुमार पिता का नाम: लाला राम गृह संख्या : 392 उम्र : 20 लिंग : पुरुष	फोटो उपलब्ध
227	RJ/22/171/498266	निर्वाचक का नाम : ऊकी पति का नाम: गजा गृह संख्या : 393 उम्र : 90 लिंग : महिला	फोटो उपलब्ध	228	RJ/22/171/498263	निर्वाचक का नाम : जेपा पिता का नाम: गजा गृह संख्या : 393 उम्र : 70 लिंग : पुरुष	फोटो उपलब्ध	229	RJ/22/171/498264	निर्वाचक का नाम : परबा पिता का नाम: गजा गृह संख्या : 393 उम्र : 66 लिंग : पुरुष	फोटो उपलब्ध
230	LCN1648146	निर्वाचक का नाम : पूनमा पिता का नाम: गजा गृह संख्या : 393 उम्र : 44 लिंग : पुरुष	फोटो उपलब्ध	231	LCN1648153	निर्वाचक का नाम : पुनी पति का नाम: पुनमा गृह संख्या : 393 उम्र : 43 लिंग : महिला	फोटो उपलब्ध	232	NAE0167023	निर्वाचक का नाम : लाला पिता का नाम: जेपा गृह संख्या : 393 उम्र : 42 लिंग : पुरुष	फोटो उपलब्ध
233	LCN1956135	निर्वाचक का नाम : प्रकाशकुमार पिता का नाम: जेपाराम गृह संख्या : 393 उम्र : 40 लिंग : पुरुष	फोटो उपलब्ध	234	LCN1648310	निर्वाचक का नाम : शान्तिदेवी पति का नाम: लालाराम गृह संख्या : 393 उम्र : 39 लिंग : महिला	फोटो उपलब्ध	235	NAE0395368	निर्वाचक का नाम : मोटाराम पिता का नाम: जेपाराम गृह संख्या : 393 उम्र : 35 लिंग : पुरुष	फोटो उपलब्ध

236	NAE0576843	निर्वाचक का नाम : सणकु देवी पति का नाम: मोटाराम गृह संख्या : 393 उम्र : 35 लिंग : महिला	फोटो उपलब्ध	237	NAE0800342	निर्वाचक का नाम : फैन्सी देवी पति का नाम: प्रकाश कुमार गृह संख्या : 393 उम्र : 33 लिंग : महिला	फोटो उपलब्ध	238	NAE1116771	निर्वाचक का नाम : रतनी देवी पिता का नाम: सुरेश कुमार गृह संख्या : 393 उम्र : 33 लिंग : महिला	फोटो उपलब्ध
239	NAE1007319	निर्वाचक का नाम : सुरेश कुमार पिता का नाम: परबाराम गृह संख्या : 393 उम्र : 32 लिंग : पुरुष	फोटो उपलब्ध	240	NAE1737428	निर्वाचक का नाम : कविता कुमारी पिता का नाम: पूनमाराम गृह संख्या : 393 उम्र : 25 लिंग : महिला	फोटो उपलब्ध	241	NAE2079044	निर्वाचक का नाम : गोपाल कुमार पिता का नाम: पुनमा राम गृह संख्या : 393 उम्र : 22 लिंग : पुरुष	फोटो उपलब्ध
242	RJ/22/171/498268	निर्वाचक का नाम : सीता पति का नाम: मोहनलाल गृह संख्या : 394 उम्र : 72 लिंग : महिला	फोटो उपलब्ध	243	NAE0166892	निर्वाचक का नाम : भेराराम पिता का नाम: मोहन लाल गृह संख्या : 394 उम्र : 46 लिंग : पुरुष	फोटो उपलब्ध	244	NAE0166959	निर्वाचक का नाम : सुशीला देवी पति का नाम: भेराराम गृह संख्या : 394 उम्र : 43 लिंग : महिला	फोटो उपलब्ध
245	NAE2026656	निर्वाचक का नाम : मूलाराम पिता का नाम: टीलारामजी गृह संख्या : 395 उम्र : 66 लिंग : पुरुष	फोटो उपलब्ध	246	RJ/22/171/495399	निर्वाचक का नाम : काली पति का नाम: मूला गृह संख्या : 395 उम्र : 56 लिंग : महिला	फोटो उपलब्ध	247	NAE0339598	निर्वाचक का नाम : कैलाश कुमार पिता का नाम: मुलाराम गृह संख्या : 395 उम्र : 37 लिंग : पुरुष	फोटो उपलब्ध
248	NAE0388330	निर्वाचक का नाम : डिम्पल पति का नाम: कैलाश कुमार गृह संख्या : 395 उम्र : 35 लिंग : महिला	फोटो उपलब्ध	249	NAE0576850	निर्वाचक का नाम : दिनेश कुमार पिता का नाम: मूलाराम गृह संख्या : 395 उम्र : 34 लिंग : पुरुष	फोटो उपलब्ध	250	NAE0908400	निर्वाचक का नाम : वीणा पति का नाम: दिनेश कुमार गृह संख्या : 395 उम्र : 32 लिंग : महिला	फोटो उपलब्ध
251	RJ/22/171/498017	निर्वाचक का नाम : नोनु पति का नाम: सवा गृह संख्या : 396 उम्र : 77 लिंग : महिला	फोटो उपलब्ध	252	RJ/22/171/498021	निर्वाचक का नाम : काली पति का नाम: मसरा गृह संख्या : 396 उम्र : 64 लिंग : महिला	फोटो उपलब्ध	253	RJ/22/171/498018	निर्वाचक का नाम : डूंगा पिता का नाम: सवा गृह संख्या : 396 उम्र : 62 लिंग : पुरुष	फोटो उपलब्ध
254	LCN1273192	निर्वाचक का नाम : सूबटी पति का नाम: डूंगा गृह संख्या : 396 उम्र : 59 लिंग : महिला	फोटो उपलब्ध	255	RJ/22/171/498019	निर्वाचक का नाम : दूदा पिता का नाम: सवा गृह संख्या : 396 उम्र : 54 लिंग : पुरुष	फोटो उपलब्ध	256	LCN1559905	निर्वाचक का नाम : चुन्नीलाल पिता का नाम: सवाराम गृह संख्या : 396 उम्र : 46 लिंग : पुरुष	फोटो उपलब्ध
257	LCN1534742	निर्वाचक का नाम : ऐकमी पति का नाम: चूनाराम गृह संख्या : 396 उम्र : 45 लिंग : महिला	फोटो उपलब्ध	258	NAE1641158	निर्वाचक का नाम : कुकी देवी पति का नाम: दुदाराम गृह संख्या : 396 उम्र : 37 लिंग : महिला	फोटो उपलब्ध	259	NAE0510644	निर्वाचक का नाम : करनाराम पिता का नाम: मसराराम गृह संख्या : 396 उम्र : 34 लिंग : पुरुष	फोटो उपलब्ध
260	NAE1116821	निर्वाचक का नाम : पारू देवी पिता का नाम: करनाराम गृह संख्या : 396 उम्र : 31 लिंग : महिला	फोटो उपलब्ध	261	NAE1208396	निर्वाचक का नाम : अशोक कुमार पिता का नाम: मसरा राम गृह संख्या : 396 उम्र : 29 लिंग : पुरुष	फोटो उपलब्ध	262	NAE1874981	निर्वाचक का नाम : अर्जुन कुमार पिता का नाम: डूंगा राम गृह संख्या : 396 उम्र : 21 लिंग : पुरुष	फोटो उपलब्ध
263	NAE2206589	निर्वाचक का नाम : पूजा देवी पति का नाम: अर्जुन कुमार गृह संख्या : 396 उम्र : 20 लिंग : महिला	फोटो उपलब्ध	264	NAE2206886	निर्वाचक का नाम : ब्रजेश कुमार पिता का नाम: डूंगाराम गृह संख्या : 396 उम्र : 20 लिंग : पुरुष	फोटो उपलब्ध	265	RJ/22/171/498008	निर्वाचक का नाम : लसा पिता का नाम: मोती गृह संख्या : 397 उम्र : 62 लिंग : पुरुष	फोटो उपलब्ध

266	RJ/22/171/498009	निर्वाचक का नाम : फालू पति का नाम: लसा गृह संख्या : 397 उम्र : 59 लिंग : महिला	फोटो उपलब्ध	267	RJ/22/171/498010	निर्वाचक का नाम : खंगारा पिता का नाम: मोती गृह संख्या : 397 उम्र : 54 लिंग : पुरुष	फोटो उपलब्ध	268	LCN1471572	निर्वाचक का नाम : नाजु पति का नाम: खंगारा गृह संख्या : 397 उम्र : 42 लिंग : महिला	फोटो उपलब्ध
269	LCN1559913	निर्वाचक का नाम : हिमा राम पिता का नाम: मोतीलाल गृह संख्या : 397 उम्र : 39 लिंग : पुरुष	फोटो उपलब्ध	270	NAE0830810	निर्वाचक का नाम : जोशना देवी पति का नाम: हिमाराम गृह संख्या : 397 उम्र : 36 लिंग : महिला	फोटो उपलब्ध	271	NAE1851245	निर्वाचक का नाम : आकाश कुमार पिता का नाम: खंगाराराम गृह संख्या : 397 उम्र : 24 लिंग : पुरुष	फोटो उपलब्ध
272	RJ/22/171/498024	निर्वाचक का नाम : भूताराम पिता का नाम: बाबरा गृह संख्या : 398 उम्र : 64 लिंग : पुरुष	फोटो उपलब्ध	273	RJ/22/171/498025	निर्वाचक का नाम : ढेपी पति का नाम: भूताराम गृह संख्या : 398 उम्र : 59 लिंग : महिला	फोटो उपलब्ध	274	NAE0770735	निर्वाचक का नाम : रतनी पति का नाम: जितेन्द्र गृह संख्या : 398 उम्र : 34 लिंग : महिला	फोटो उपलब्ध
275	NAE0831230	निर्वाचक का नाम : जितेन्द्र कुमार पिता का नाम: भूताराम गृह संख्या : 398 उम्र : 33 लिंग : पुरुष	फोटो उपलब्ध	276	RJ/22/171/498269	निर्वाचक का नाम : गजा पिता का नाम: अचला गृह संख्या : 399 उम्र : 80 लिंग : पुरुष	फोटो उपलब्ध	277	RJ/22/171/498270	निर्वाचक का नाम : शांता पति का नाम: गजा गृह संख्या : 399 उम्र : 76 लिंग : महिला	फोटो उपलब्ध
278	LCN1534759	निर्वाचक का नाम : भूताराम पिता का नाम: गजाराम गृह संख्या : 399 उम्र : 47 लिंग : पुरुष	फोटो उपलब्ध	279	LCN1534767	निर्वाचक का नाम : मंजू पति का नाम: भूरा गृह संख्या : 399 उम्र : 43 लिंग : महिला	फोटो उपलब्ध	280	LCN1559921	निर्वाचक का नाम : हिमा पिता का नाम: गजा गृह संख्या : 399 उम्र : 42 लिंग : पुरुष	फोटो उपलब्ध
281	NAE0830703	निर्वाचक का नाम : गीता देवी पति का नाम: हिमाराम गृह संख्या : 399 उम्र : 38 लिंग : महिला	फोटो उपलब्ध	282	NAE2233229	निर्वाचक का नाम : राजू राम पिता का नाम: भूरा राम गृह संख्या : 399 उम्र : 20 लिंग : पुरुष	फोटो उपलब्ध	283	LCN1330745	निर्वाचक का नाम : हंजा पति का नाम: भला गृह संख्या : 400 उम्र : 53 लिंग : महिला	फोटो उपलब्ध
284	NAE2241768	निर्वाचक का नाम : गोपाल कुमार पिता का नाम: भलाराम गृह संख्या : 400 उम्र : 26 लिंग : पुरुष	फोटो उपलब्ध	285	NAE1370428	निर्वाचक का नाम : किशन दान पिता का नाम: मोहन दान गृह संख्या : 416 उम्र : 28 लिंग : पुरुष	फोटो उपलब्ध	286	NAE1801935	निर्वाचक का नाम : फैन्सी देवी पति का नाम: चमनाराम गृह संख्या : 426 उम्र : 27 लिंग : महिला	फोटो उपलब्ध
287	NAE1334408	निर्वाचक का नाम : माफ़ी देवी पति का नाम: दिलीप गृह संख्या : 451 उम्र : 36 लिंग : महिला	फोटो उपलब्ध	288	NAE1581727	निर्वाचक का नाम : प्रवीण कुमार पिता का नाम: केसा राम गृह संख्या : 457 उम्र : 25 लिंग : पुरुष	फोटो उपलब्ध	289	NAE1370592	निर्वाचक का नाम : आकाश मनसुखलाल पिता का नाम: मनसुखलाल गृह संख्या : 458 उम्र : 32 लिंग : पुरुष	फोटो उपलब्ध
290	NAE1370543	निर्वाचक का नाम : धन श्याम पिता का नाम: मनसुखलाल गृह संख्या : 458 उम्र : 27 लिंग : पुरुष	फोटो उपलब्ध	291	NAE1933787	निर्वाचक का नाम : श्रवण कुमार पिता का नाम: भानाराम गृह संख्या : 458 उम्र : 21 लिंग : पुरुष	फोटो उपलब्ध	292	NAE1581545	निर्वाचक का नाम : समदा देवी पति का नाम: वागाराम गृह संख्या : 461 उम्र : 58 लिंग : महिला	फोटो उपलब्ध
293	NAE1581818	निर्वाचक का नाम : दिनेश कुमार पिता का नाम: वाघाराम गृह संख्या : 461 उम्र : 41 लिंग : पुरुष	फोटो उपलब्ध	294	NAE1581354	निर्वाचक का नाम : मीना देवी पति का नाम: लाला राम गृह संख्या : 461 उम्र : 39 लिंग : महिला	फोटो उपलब्ध	295	NAE1581891	निर्वाचक का नाम : लाला राम पिता का नाम: वागा राम गृह संख्या : 461 उम्र : 37 लिंग : पुरुष	फोटो उपलब्ध

296	NAE1581685
निर्वाचक का नाम : भरत कुमार पिता का नाम: जवा राम गृह संख्या : 461 उम्र : 31 लिंग : पुरुष	फोटो उपलब्ध

297	NAE1581396
निर्वाचक का नाम : भाना राम पिता का नाम: जवा राम गृह संख्या : 461 उम्र : 26 लिंग : पुरुष	फोटो उपलब्ध

298	RJ/22/171/498011	निर्वाचक का नाम : फुला पिता का नाम: मोती गृह संख्या : 401 उम्र : 69 लिंग : पुरुष	फोटो उपलब्ध	299	RJ/22/171/498012	निर्वाचक का नाम : फालू पिता का नाम: फुला गृह संख्या : 401 उम्र : 63 लिंग : महिला	फोटो उपलब्ध	300	NAE1450071	निर्वाचक का नाम : भूपेंद्र कुमार पिता का नाम: फुला राम गृह संख्या : 401 उम्र : 30 लिंग : पुरुष	फोटो उपलब्ध
301	NAE2205912	निर्वाचक का नाम : दाडमी देवी पति का नाम: भूपेंद्र कुमार गृह संख्या : 401 उम्र : 22 लिंग : महिला	फोटो उपलब्ध	302	RJ/22/171/495353	निर्वाचक का नाम : सीता पति का नाम: बाबु गृह संख्या : 402 उम्र : 59 लिंग : महिला	फोटो उपलब्ध	303	NAE1864065	निर्वाचक का नाम : वागाराम पिता का नाम: बाबूराम गृह संख्या : 402 उम्र : 23 लिंग : पुरुष	फोटो उपलब्ध
304	RJ/22/171/498273	निर्वाचक का नाम : पुना पिता का नाम: कुया गृह संख्या : 403 उम्र : 54 लिंग : पुरुष	फोटो उपलब्ध	305	LCN1471580	निर्वाचक का नाम : कमी पति का नाम: पुना गृह संख्या : 403 उम्र : 52 लिंग : महिला	फोटो उपलब्ध	306	LCN1534775	निर्वाचक का नाम : शान्तिलाल पिता का नाम: कुया गृह संख्या : 403 उम्र : 42 लिंग : पुरुष	फोटो उपलब्ध
307	LCN1957729	निर्वाचक का नाम : मालू पति का नाम: शान्तिलाल गृह संख्या : 403 उम्र : 37 लिंग : महिला	फोटो उपलब्ध	308	RJ/22/171/499001	निर्वाचक का नाम : समाराम पिता का नाम: केवाराम गृह संख्या : 404 उम्र : 90 लिंग : पुरुष	फोटो उपलब्ध	309	RJ/22/171/498275	निर्वाचक का नाम : जैठाराम पिता का नाम: समाराम गृह संख्या : 404 उम्र : 60 लिंग : पुरुष	फोटो उपलब्ध
310	RJ/22/171/498276	निर्वाचक का नाम : बबी पति का नाम: जैठाराम गृह संख्या : 404 उम्र : 56 लिंग : महिला	फोटो उपलब्ध	311	RJ/22/171/498277	निर्वाचक का नाम : वीरमाराम पिता का नाम: समाराम गृह संख्या : 404 उम्र : 56 लिंग : पुरुष	फोटो उपलब्ध	312	RJ/22/171/498558	निर्वाचक का नाम : पारू पति का नाम: वीरमाराम गृह संख्या : 404 उम्र : 55 लिंग : महिला	फोटो उपलब्ध
313	NAE1544352	निर्वाचक का नाम : परवीन कुमार पिता का नाम: जैठा राम गृह संख्या : 404 उम्र : 25 लिंग : पुरुष	फोटो उपलब्ध	314	RJ/22/171/498280	निर्वाचक का नाम : कुया पिता का नाम: ईरा गृह संख्या : 406 उम्र : 66 लिंग : पुरुष	फोटो उपलब्ध	315	RJ/22/171/498281	निर्वाचक का नाम : नवा पिता का नाम: ईरा गृह संख्या : 406 उम्र : 64 लिंग : पुरुष	फोटो उपलब्ध
316	RJ/22/171/498283	निर्वाचक का नाम : दलु पति का नाम: कुया गृह संख्या : 406 उम्र : 64 लिंग : महिला	फोटो उपलब्ध	317	RJ/22/171/498282	निर्वाचक का नाम : लाखा पिता का नाम: ईरा गृह संख्या : 406 उम्र : 56 लिंग : पुरुष	फोटो उपलब्ध	318	RJ/22/171/498284	निर्वाचक का नाम : देवू पति का नाम: नवा गृह संख्या : 406 उम्र : 54 लिंग : महिला	फोटो उपलब्ध
319	NAE0388348	निर्वाचक का नाम : पारू देवी पति का नाम: लाखाराम गृह संख्या : 406 उम्र : 39 लिंग : महिला	फोटो उपलब्ध	320	NAE1581537	निर्वाचक का नाम : माला राम पिता का नाम: कुईयाराम गृह संख्या : 406 उम्र : 39 लिंग : पुरुष	फोटो उपलब्ध	321	NAE0908509	निर्वाचक का नाम : अजाराम पिता का नाम: नवाराम गृह संख्या : 406 उम्र : 32 लिंग : पुरुष	फोटो उपलब्ध
322	NAE1581859	निर्वाचक का नाम : सुरेश कुमार पिता का नाम: कुईया राम गृह संख्या : 406 उम्र : 31 लिंग : पुरुष	फोटो उपलब्ध	323	NAE1379288	निर्वाचक का नाम : महेंद्र कुमार पिता का नाम: नवाराम गृह संख्या : 406 उम्र : 29 लिंग : पुरुष	फोटो उपलब्ध	324	NAE1581370	निर्वाचक का नाम : संतू देवी पति का नाम: मालाराम राम गृह संख्या : 406 उम्र : 29 लिंग : महिला	फोटो उपलब्ध
325	NAE1379296	निर्वाचक का नाम : जितेंद्र कुमार पिता का नाम: नवाराम गृह संख्या : 406 उम्र : 26 लिंग : पुरुष	फोटो उपलब्ध	326	NAE1581388	निर्वाचक का नाम : प्रवीण कुमार पिता का नाम: कुया राम गृह संख्या : 406 उम्र : 26 लिंग : पुरुष	फोटो उपलब्ध	327	NAE2208510	निर्वाचक का नाम : करनाराम पिता का नाम: नवाराम गृह संख्या : 406 उम्र : 19 लिंग : पुरुष	फोटो उपलब्ध

328	NAE0395319	निर्वाचक का नाम : गदू देवी पति का नाम: जेठा गृह संख्या : 407 उम्र : 52 लिंग : महिला	फोटो उपलब्ध	329	NAE0424598	निर्वाचक का नाम : मुलाराम पिता का नाम: जेठाराम गृह संख्या : 407 उम्र : 45 लिंग : पुरुष	फोटो उपलब्ध	330	NAE1868223	निर्वाचक का नाम : मेघवाल अमृतकुमार पिता का नाम: मुलाराम गृह संख्या : 407 उम्र : 21 लिंग : पुरुष	फोटो उपलब्ध
331	NAE1868330	निर्वाचक का नाम : मारवाडी रेखा माता का नाम: शांताबेन गृह संख्या : 407,मेघवाल वस, सीकवाडा उम्र : 24 लिंग : महिला	फोटो उपलब्ध	332	RJ/22/171/498286	निर्वाचक का नाम : सोपू पति का नाम: अजबा गृह संख्या : 408 उम्र : 81 लिंग : महिला	फोटो उपलब्ध	333	LCN1273333	निर्वाचक का नाम : नोपाराम पति का नाम: अजबा गृह संख्या : 408 उम्र : 55 लिंग : महिला	फोटो उपलब्ध
334	RJ/22/171/498287	निर्वाचक का नाम : पूरकी पति का नाम: नोपाराम गृह संख्या : 408 उम्र : 54 लिंग : महिला	फोटो उपलब्ध	335	LCN1273408	निर्वाचक का नाम : जगमाल पिता का नाम: अजबा गृह संख्या : 408 उम्र : 44 लिंग : पुरुष	फोटो उपलब्ध	336	NAE0339689	निर्वाचक का नाम : देशु पति का नाम: जगमाल गृह संख्या : 408 उम्र : 40 लिंग : महिला	फोटो उपलब्ध
337	NAE0754093	निर्वाचक का नाम : गोपाराम पिता का नाम: अजबाराम गृह संख्या : 408 उम्र : 35 लिंग : पुरुष	फोटो उपलब्ध	338	NAE1581313	निर्वाचक का नाम : फैन्सी देवी पति का नाम: गोपा राम गृह संख्या : 408 उम्र : 33 लिंग : महिला	फोटो उपलब्ध	339	NAE2211969	निर्वाचक का नाम : संगीता कुमारी पिता का नाम: नोपाराम गृह संख्या : 408 उम्र : 26 लिंग : महिला	फोटो उपलब्ध
340	NAE2206860	निर्वाचक का नाम : माफी पिता का नाम: नोपाराम गृह संख्या : 408 उम्र : 23 लिंग : महिला	फोटो उपलब्ध	341	NAE2262707	निर्वाचक का नाम : रणछोडा राम पिता का नाम: अमरा गृह संख्या : 409 उम्र : 52 लिंग : पुरुष	फोटो उपलब्ध	342	LCN1572213	निर्वाचक का नाम : पंखु पति का नाम: ईसा गृह संख्या : 409 उम्र : 52 लिंग : महिला	फोटो उपलब्ध
343	LCN1956119	निर्वाचक का नाम : भेरा पिता का नाम: अमरा गृह संख्या : 409 उम्र : 44 लिंग : पुरुष	फोटो उपलब्ध	344	LCN1956283	निर्वाचक का नाम : हिमा पिता का नाम: अमरा गृह संख्या : 409 उम्र : 43 लिंग : पुरुष	फोटो उपलब्ध	345	LCN1572205	निर्वाचक का नाम : कमी पति का नाम: हिमा गृह संख्या : 409 उम्र : 42 लिंग : महिला	फोटो उपलब्ध
346	NAE0424622	निर्वाचक का नाम : ईआ पति का नाम: भेराराम गृह संख्या : 409 उम्र : 35 लिंग : महिला	फोटो उपलब्ध	347	NAE1960152	निर्वाचक का नाम : मंछा राम पिता का नाम: रणछोडा राम गृह संख्या : ,409 उम्र : 20 लिंग : पुरुष	फोटो उपलब्ध	348	RJ/22/171/499080	निर्वाचक का नाम : नाथा पिता का नाम: अमरा गृह संख्या : 410 उम्र : 69 लिंग : पुरुष	फोटो उपलब्ध
349	RJ/22/171/498290	निर्वाचक का नाम : पांचु पति का नाम: नाथा गृह संख्या : 410 उम्र : 56 लिंग : महिला	फोटो उपलब्ध	350	NAE1384296	निर्वाचक का नाम : जयंती लाल पिता का नाम: नाथा राम गृह संख्या : 410 उम्र : 29 लिंग : पुरुष	फोटो उपलब्ध	351	NAE2234987	निर्वाचक का नाम : नाईया देवी पति का नाम: जयंतीलाल गृह संख्या : 410 उम्र : 25 लिंग : महिला	फोटो उपलब्ध
352	RJ/22/171/498291	निर्वाचक का नाम : बागा पिता का नाम: सामती गृह संख्या : 411 उम्र : 76 लिंग : पुरुष	फोटो उपलब्ध	353	RJ/22/171/498292	निर्वाचक का नाम : सेसु पति का नाम: बागा गृह संख्या : 411 उम्र : 73 लिंग : महिला	फोटो उपलब्ध	354	LCN1471598	निर्वाचक का नाम : सोना पिता का नाम: बागा गृह संख्या : 411 उम्र : 43 लिंग : पुरुष	फोटो उपलब्ध
355	LCN1956978	निर्वाचक का नाम : राधादेवी पति का नाम: सोनाराम गृह संख्या : 411 उम्र : 42 लिंग : महिला	फोटो उपलब्ध	356	NAE0754101	निर्वाचक का नाम : चीनाराम पिता का नाम: वागाराम गृह संख्या : 411 उम्र : 31 लिंग : पुरुष	फोटो उपलब्ध	357	NAE2030914	निर्वाचक का नाम : मारवाडी निशाबेन पति का नाम: चीनाराम गृह संख्या : 411 उम्र : 27 लिंग : महिला	फोटो उपलब्ध

358	RJ/22/171/498015	निर्वाचक का नाम : हंसा पिता का नाम: तारा गृह संख्या : 412 उम्र : 59 लिंग : पुरुष	फोटो उपलब्ध	359	NAE0167072	निर्वाचक का नाम : पंकु पति का नाम: हंसा गृह संख्या : 412 उम्र : 54 लिंग : महिला	फोटो उपलब्ध	360	NAE0339549	निर्वाचक का नाम : मालाराम पिता का नाम: ताराराम गृह संख्या : 412 उम्र : 47 लिंग : पुरुष	फोटो उपलब्ध
361	NAE0576934	निर्वाचक का नाम : सविता देवी पति का नाम: मालाराम गृह संख्या : 412 उम्र : 41 लिंग : महिला	फोटो उपलब्ध	362	NAE0166876	निर्वाचक का नाम : भोलाराम पिता का नाम: शंकराराम गृह संख्या : 412 उम्र : 40 लिंग : पुरुष	फोटो उपलब्ध	363	NAE0880815	निर्वाचक का नाम : सविता देवी पति का नाम: भोलाराम गृह संख्या : 412 उम्र : 33 लिंग : महिला	फोटो उपलब्ध
364	NAE1007335	निर्वाचक का नाम : सुराराम पिता का नाम: शंकराराम गृह संख्या : 412 उम्र : 31 लिंग : पुरुष	फोटो उपलब्ध	365	RJ/22/171/499045	निर्वाचक का नाम : रमेश पिता का नाम: गटा गृह संख्या : 413 उम्र : 64 लिंग : पुरुष	फोटो उपलब्ध	366	RJ/22/171/499023	निर्वाचक का नाम : लीला पति का नाम: कान्तिलाल गृह संख्या : 413 उम्र : 61 लिंग : महिला	फोटो उपलब्ध
367	NAE1370287	निर्वाचक का नाम : प्रवीण कुमार पिता का नाम: रमेश कुमार गृह संख्या : 413 उम्र : 33 लिंग : पुरुष	फोटो उपलब्ध	368	NAE1379148	निर्वाचक का नाम : सोराम कुमारी पिता का नाम: रमेश कुमार गृह संख्या : 413 उम्र : 31 लिंग : महिला	फोटो उपलब्ध	369	NAE1370311	निर्वाचक का नाम : रिन्का कुमारी पिता का नाम: रमेश कुमार गृह संख्या : 413 उम्र : 26 लिंग : महिला	फोटो उपलब्ध
370	NAE0167064	निर्वाचक का नाम : कान्तिलाल पिता का नाम: गटा गृह संख्या : 414 उम्र : 71 लिंग : पुरुष	फोटो उपलब्ध	371	NAE0339739	निर्वाचक का नाम : खाडकी पति का नाम: कान्तिलाल गृह संख्या : 414 उम्र : 67 लिंग : महिला	फोटो उपलब्ध	372	NAE0830828	निर्वाचक का नाम : राधा देवी पति का नाम: कान्तिलाल गृह संख्या : 414 उम्र : 50 लिंग : महिला	फोटो उपलब्ध
373	NAE1641182	निर्वाचक का नाम : चेला राम पिता का नाम: कान्तिलाल गृह संख्या : 414 उम्र : 37 लिंग : पुरुष	फोटो उपलब्ध	374	NAE0576876	निर्वाचक का नाम : अर्जुन कुमार पिता का नाम: मफतलाल गृह संख्या : 414 उम्र : 33 लिंग : पुरुष	फोटो उपलब्ध	375	NAE0576884	निर्वाचक का नाम : भागू देवी पति का नाम: अर्जुनराम गृह संख्या : 414 उम्र : 33 लिंग : महिला	फोटो उपलब्ध
376	RJ/22/171/498296	निर्वाचक का नाम : शांती पति का नाम: भंवरदान गृह संख्या : 415 उम्र : 77 लिंग : महिला	फोटो उपलब्ध	377	RJ/22/171/498628	निर्वाचक का नाम : हेमराज पिता का नाम: भंवरदान गृह संख्या : 415 उम्र : 51 लिंग : पुरुष	फोटो उपलब्ध	378	LCN1471614	निर्वाचक का नाम : मंजू पति का नाम: हेमराज गृह संख्या : 415 उम्र : 48 लिंग : महिला	फोटो उपलब्ध
379	LCN1471622	निर्वाचक का नाम : छैलराज पिता का नाम: भंवरदान गृह संख्या : 415 उम्र : 43 लिंग : पुरुष	फोटो उपलब्ध	380	NAE2028850	निर्वाचक का नाम : महेंद्र सिंह पिता का नाम: हेम राज गृह संख्या : 415 उम्र : 23 लिंग : पुरुष	फोटो उपलब्ध	381	RJ/22/171/499053	निर्वाचक का नाम : सूकी पति का नाम: मोहनदान गृह संख्या : 416 उम्र : 74 लिंग : महिला	फोटो उपलब्ध
382	NAE0238543	निर्वाचक का नाम : देवीदान पिता का नाम: मोहन दान गृह संख्या : 416 उम्र : 43 लिंग : पुरुष	फोटो उपलब्ध	383	NAE0388199	निर्वाचक का नाम : कैलाश पिता का नाम: देवीदान गृह संख्या : 416 उम्र : 40 लिंग : महिला	फोटो उपलब्ध	384	NAE2029155	निर्वाचक का नाम : लक्ष्मण दान पिता का नाम: मोहन दान गृह संख्या : 416 उम्र : 29 लिंग : पुरुष	फोटो उपलब्ध

385	NAE2091601	निर्वाचक का नाम : चतरू देवी पति का नाम: लखा जी गृह संख्या : 0 उम्र : 58 लिंग : महिला	फोटो उपलब्ध	386	NAE1370253	निर्वाचक का नाम : मातरा देवी पति का नाम: दुदाराम गृह संख्या : 326 उम्र : 27 लिंग : महिला	फोटो उपलब्ध	387	RJ/22/171/498294	निर्वाचक का नाम : बाबरी पति का नाम: गोका गृह संख्या : 417 उम्र : 72 लिंग : महिला	फोटो उपलब्ध
388	RJ/22/171/498293	निर्वाचक का नाम : गोकाराम पिता का नाम: मोटाराम गृह संख्या : 417 उम्र : 69 लिंग : पुरुष	फोटो उपलब्ध	389	LCN1956804	निर्वाचक का नाम : तलकाराम पिता का नाम: धोकाराम गृह संख्या : 417 उम्र : 40 लिंग : पुरुष	फोटो उपलब्ध	390	LCN1956812	निर्वाचक का नाम : मतरा पति का नाम: तलकाराम गृह संख्या : 417 उम्र : 37 लिंग : महिला	फोटो उपलब्ध
391	NAE1116722	निर्वाचक का नाम : दुदाराम पिता का नाम: धोकाराम गृह संख्या : 417 उम्र : 29 लिंग : पुरुष	फोटो उपलब्ध	392	LCN1273234	निर्वाचक का नाम : जेपा पिता का नाम: अना गृह संख्या : 418 उम्र : 86 लिंग : पुरुष	फोटो उपलब्ध	393	RJ/22/171/498507	निर्वाचक का नाम : सूबटी पति का नाम: जेपा गृह संख्या : 418 उम्र : 83 लिंग : महिला	फोटो उपलब्ध
394	LCN1957331	निर्वाचक का नाम : थानाराम पिता का नाम: जेपाराम गृह संख्या : 418 उम्र : 39 लिंग : पुरुष	फोटो उपलब्ध	395	NAE0424580	निर्वाचक का नाम : परबाराम पिता का नाम: जेपाराम गृह संख्या : 418 उम्र : 35 लिंग : पुरुष	फोटो उपलब्ध	396	NAE0880799	निर्वाचक का नाम : जोती देवी पति का नाम: परबाराम गृह संख्या : 418 उम्र : 35 लिंग : महिला	फोटो उपलब्ध
397	NAE1435429	निर्वाचक का नाम : जुठाराम पिता का नाम: जेपा राम गृह संख्या : 418 उम्र : 28 लिंग : महिला	फोटो उपलब्ध	398	NAE2028736	निर्वाचक का नाम : सोरम देवी पति का नाम: जुठाराम गृह संख्या : 418 उम्र : 23 लिंग : महिला	फोटो उपलब्ध	399	RJ/22/171/498298	निर्वाचक का नाम : मोतु पति का नाम: वजा गृह संख्या : 419 उम्र : 62 लिंग : महिला	फोटो उपलब्ध
400	NAE0166918	निर्वाचक का नाम : सबलाराम पिता का नाम: वजाराम गृह संख्या : 419 उम्र : 37 लिंग : पुरुष	फोटो उपलब्ध	401	NAE0754127	निर्वाचक का नाम : पंकु देवी पति का नाम: सबताराम गृह संख्या : 419 उम्र : 34 लिंग : महिला	फोटो उपलब्ध	402	NAE1116656	निर्वाचक का नाम : नगराम पिता का नाम: वजाराम गृह संख्या : 419 उम्र : 31 लिंग : पुरुष	फोटो उपलब्ध
403	NAE1547520	निर्वाचक का नाम : सड्लाराम पिता का नाम: वजाजी गृह संख्या : 419 उम्र : 29 लिंग : पुरुष	फोटो उपलब्ध	404	RJ/22/171/498614	निर्वाचक का नाम : लाखाराम पिता का नाम: मोडा गृह संख्या : 421 उम्र : 54 लिंग : पुरुष	फोटो उपलब्ध	405	RJ/22/171/499115	निर्वाचक का नाम : पुनाराम पिता का नाम: मोडा गृह संख्या : 421 उम्र : 52 लिंग : पुरुष	फोटो उपलब्ध
406	LCN1471630	निर्वाचक का नाम : वगतु पति का नाम: लखा गृह संख्या : 421 उम्र : 52 लिंग : महिला	फोटो उपलब्ध	407	NAE0238568	निर्वाचक का नाम : कुकी देवी पति का नाम: पुनमाराम गृह संख्या : 421 उम्र : 37 लिंग : महिला	फोटो उपलब्ध	408	NAE2200665	निर्वाचक का नाम : सांबलाराम पिता का नाम: पुनमाराम गृह संख्या : 421 उम्र : 20 लिंग : पुरुष	फोटो उपलब्ध
409	RJ/22/171/498301	निर्वाचक का नाम : खीमी पति का नाम: भला गृह संख्या : 422 उम्र : 63 लिंग : महिला	फोटो उपलब्ध	410	LCN1957174	निर्वाचक का नाम : प्रकाराम पिता का नाम: भलाराम गृह संख्या : 422 उम्र : 41 लिंग : पुरुष	फोटो उपलब्ध	411	NAE1884691	निर्वाचक का नाम : कोकू देवी पति का नाम: प्रकाश कुमार गृह संख्या : 422 उम्र : 36 लिंग : महिला	फोटो उपलब्ध
412	NAE1879949	निर्वाचक का नाम : भरत कुमार पिता का नाम: भलाराम गृह संख्या : 422 उम्र : 27 लिंग : पुरुष	फोटो उपलब्ध	413	NAE1879584	निर्वाचक का नाम : गोपाल राम पिता का नाम: भला राम गृह संख्या : 422 उम्र : 25 लिंग : पुरुष	फोटो उपलब्ध	414	NAE1879485	निर्वाचक का नाम : मंजू कुमारी पिता का नाम: भला राम गृह संख्या : 422 उम्र : 23 लिंग : महिला	फोटो उपलब्ध

415	NAE2223220	निर्वाचक का नाम : पुष्पा कुमारी पति का नाम: गोपाल राम गृह संख्या : 422 उम्र : 19 लिंग : महिला	फोटो उपलब्ध	416	RJ/22/171/499090	निर्वाचक का नाम : भेरा पिता का नाम: पाता गृह संख्या : 423 उम्र : 83 लिंग : पुरुष	फोटो उपलब्ध	417	RJ/22/171/498302	निर्वाचक का नाम : तलछी पति का नाम: भेरा गृह संख्या : 423 उम्र : 80 लिंग : महिला	फोटो उपलब्ध
418	RJ/22/171/498303	निर्वाचक का नाम : जसीया पिता का नाम: भेरा गृह संख्या : 423 उम्र : 55 लिंग : पुरुष	फोटो उपलब्ध	419	RJ/22/171/498422	निर्वाचक का नाम : मूली पति का नाम: जसीया गृह संख्या : 423 उम्र : 54 लिंग : महिला	फोटो उपलब्ध	420	RJ/22/171/498304	निर्वाचक का नाम : जोराराम पिता का नाम: भेरा गृह संख्या : 423 उम्र : 52 लिंग : पुरुष	फोटो उपलब्ध
421	LCN1956408	निर्वाचक का नाम : देसू पति का नाम: जोरा गृह संख्या : 423 उम्र : 50 लिंग : महिला	फोटो उपलब्ध	422	LCN1957182	निर्वाचक का नाम : केसा पिता का नाम: भेरा गृह संख्या : 423 उम्र : 50 लिंग : पुरुष	फोटो उपलब्ध	423	LCN1471648	निर्वाचक का नाम : तलसी पति का नाम: केसा गृह संख्या : 423 उम्र : 47 लिंग : महिला	फोटो उपलब्ध
424	NAE1586296	निर्वाचक का नाम : मंजू देवी पति का नाम: सोपा राम गृह संख्या : 423 उम्र : 31 लिंग : महिला	फोटो उपलब्ध	425	NAE1586304	निर्वाचक का नाम : चोपा राम पिता का नाम: जसा राम गृह संख्या : 423 उम्र : 28 लिंग : पुरुष	फोटो उपलब्ध	426	NAE1586312	निर्वाचक का नाम : ओबा राम पिता का नाम: जसा राम गृह संख्या : 423 उम्र : 25 लिंग : पुरुष	फोटो उपलब्ध
427	RJ/22/171/499114	निर्वाचक का नाम : त्रिकमा पिता का नाम: हरजी गृह संख्या : 424 उम्र : 68 लिंग : पुरुष	फोटो उपलब्ध	428	RJ/22/171/498305	निर्वाचक का नाम : तारा पिता का नाम: हरजी गृह संख्या : 424 उम्र : 63 लिंग : पुरुष	फोटो उपलब्ध	429	LCN1956036	निर्वाचक का नाम : माला पिता का नाम: त्रिकमा गृह संख्या : 424 उम्र : 43 लिंग : पुरुष	फोटो उपलब्ध
430	NAE1334416	निर्वाचक का नाम : सुकी देवी पति का नाम: माला राम गृह संख्या : 424 उम्र : 38 लिंग : महिला	फोटो उपलब्ध	431	NAE1334424	निर्वाचक का नाम : पुरखा राम पिता का नाम: त्रिकामा राम गृह संख्या : 424 उम्र : 37 लिंग : पुरुष	फोटो उपलब्ध	432	NAE1334432	निर्वाचक का नाम : फैसी देवी पति का नाम: पुरखा राम गृह संख्या : 424 उम्र : 33 लिंग : महिला	फोटो उपलब्ध
433	NAE1334440	निर्वाचक का नाम : जेऊ देवी पति का नाम: धन्ना राम गृह संख्या : 424 उम्र : 32 लिंग : महिला	फोटो उपलब्ध	434	NAE1334457	निर्वाचक का नाम : धन्ना राम पिता का नाम: तारा राम गृह संख्या : 424 उम्र : 30 लिंग : पुरुष	फोटो उपलब्ध	435	NAE1581347	निर्वाचक का नाम : चमना राम पिता का नाम: तारा राम गृह संख्या : 424 उम्र : 26 लिंग : पुरुष	फोटो उपलब्ध
436	RJ/22/171/498310	निर्वाचक का नाम : लीलु पति का नाम: सदवान गृह संख्या : 425 उम्र : 84 लिंग : महिला	फोटो उपलब्ध	437	RJ/22/171/499072	निर्वाचक का नाम : वागा पिता का नाम: सदवान गृह संख्या : 425 उम्र : 64 लिंग : पुरुष	फोटो उपलब्ध	438	RJ/22/171/498579	निर्वाचक का नाम : सदी पति का नाम: वागा गृह संख्या : 425 उम्र : 61 लिंग : महिला	फोटो उपलब्ध
439	RJ/22/171/498311	निर्वाचक का नाम : अणदा पिता का नाम: सदवान गृह संख्या : 425 उम्र : 61 लिंग : पुरुष	फोटो उपलब्ध	440	RJ/22/171/498312	निर्वाचक का नाम : शांति पति का नाम: अणदा गृह संख्या : 425 उम्र : 55 लिंग : महिला	फोटो उपलब्ध	441	NAE0510669	निर्वाचक का नाम : रताराम पिता का नाम: वागाराम गृह संख्या : 425 उम्र : 33 लिंग : पुरुष	फोटो उपलब्ध
442	NAE1370071	निर्वाचक का नाम : चंदू कुमारी पिता का नाम: अणदा राम गृह संख्या : 425 उम्र : 26 लिंग : महिला	फोटो उपलब्ध	443	NAE1745405	निर्वाचक का नाम : मंजू कुमारी पिता का नाम: वागाजी गृह संख्या : 425 उम्र : 26 लिंग : महिला	फोटो उपलब्ध	444	RJ/22/171/498314	निर्वाचक का नाम : वजु पति का नाम: खुमा गृह संख्या : 426 उम्र : 82 लिंग : महिला	फोटो उपलब्ध

445	RJ/22/171/499049	निर्वाचक का नाम : मूला पिता का नाम: खूमा गृह संख्या : 426 उम्र : 61 लिंग : पुरुष	फोटो उपलब्ध	446	RJ/22/171/499098	निर्वाचक का नाम : दरजा पिता का नाम: खूमा गृह संख्या : 426 उम्र : 57 लिंग : पुरुष	फोटो उपलब्ध	447	RJ/22/171/499094	निर्वाचक का नाम : सनकू पिता का नाम: दरजा गृह संख्या : 426 उम्र : 55 लिंग : महिला	फोटो उपलब्ध
448	RJ/22/171/498516	निर्वाचक का नाम : जोरा पिता का नाम: खूमा गृह संख्या : 426 उम्र : 55 लिंग : पुरुष	फोटो उपलब्ध	449	RJ/22/171/498504	निर्वाचक का नाम : जांजू पिता का नाम: जोरा गृह संख्या : 426 उम्र : 54 लिंग : महिला	फोटो उपलब्ध	450	NAE1792407	निर्वाचक का नाम : गेरी पिता का नाम: मूला गृह संख्या : 426 उम्र : 53 लिंग : महिला	फोटो उपलब्ध
451	NAE0576892	निर्वाचक का नाम : गोपाराम पिता का नाम: दरजाराम गृह संख्या : 426 उम्र : 40 लिंग : पुरुष	फोटो उपलब्ध	452	NAE1581669	निर्वाचक का नाम : शांति देवी पिता का नाम: गोपाराम गृह संख्या : 426 उम्र : 35 लिंग : महिला	फोटो उपलब्ध	453	NAE0831248	निर्वाचक का नाम : भगराज पिता का नाम: मुरलाराम गृह संख्या : 426 उम्र : 31 लिंग : पुरुष	फोटो उपलब्ध
454	NAE1116664	निर्वाचक का नाम : जवा राम पिता का नाम: मुलाराम गृह संख्या : 426 उम्र : 31 लिंग : पुरुष	फोटो उपलब्ध	455	NAE1586320	निर्वाचक का नाम : सीमू देवी पिता का नाम: भग राज गृह संख्या : 426 उम्र : 31 लिंग : महिला	फोटो उपलब्ध	456	NAE1801968	निर्वाचक का नाम : शांति देवी पिता का नाम: जवाराम गृह संख्या : 426 उम्र : 29 लिंग : महिला	फोटो उपलब्ध
457	NAE1581321	निर्वाचक का नाम : चमना राम पिता का नाम: मुलाराम गृह संख्या : 426 उम्र : 28 लिंग : पुरुष	फोटो उपलब्ध	458	NAE1581677	निर्वाचक का नाम : अशोक कुमार पिता का नाम: दरजाराम गृह संख्या : 426 उम्र : 26 लिंग : पुरुष	फोटो उपलब्ध	459	NAE1801984	निर्वाचक का नाम : जुठाराम पिता का नाम: मुलाराम गृह संख्या : 426 उम्र : 26 लिंग : पुरुष	फोटो उपलब्ध
460	RJ/22/171/498315	निर्वाचक का नाम : फता पिता का नाम: जेठा गृह संख्या : 427 उम्र : 81 लिंग : पुरुष	फोटो उपलब्ध	461	RJ/22/171/498316	निर्वाचक का नाम : पातू पिता का नाम: फता गृह संख्या : 427 उम्र : 76 लिंग : महिला	फोटो उपलब्ध	462	LCN1572403	निर्वाचक का नाम : भैरा पिता का नाम: फता गृह संख्या : 427 उम्र : 49 लिंग : पुरुष	फोटो उपलब्ध
463	LCN1534783	निर्वाचक का नाम : फालु पिता का नाम: भैरा गृह संख्या : 427 उम्र : 47 लिंग : महिला	फोटो उपलब्ध	464	LCN1957489	निर्वाचक का नाम : माला पिता का नाम: फता गृह संख्या : 427 उम्र : 43 लिंग : पुरुष	फोटो उपलब्ध	465	NAE2185080	निर्वाचक का नाम : महेंद्र कुमार पिता का नाम: भैरा राम गृह संख्या : 427 उम्र : 20 लिंग : पुरुष	फोटो उपलब्ध
466	RJ/22/171/499116	निर्वाचक का नाम : सूबटी पिता का नाम: हिन्दू गृह संख्या : 428 उम्र : 77 लिंग : महिला	फोटो उपलब्ध	467	NAE0062737	निर्वाचक का नाम : देवा पिता का नाम: हिन्दू गृह संख्या : 428 उम्र : 42 लिंग : पुरुष	फोटो उपलब्ध	468	NAE0576579	निर्वाचक का नाम : रंजु देवी पिता का नाम: रताराम गृह संख्या : 428 उम्र : 39 लिंग : महिला	फोटो उपलब्ध
469	NAE0830992	निर्वाचक का नाम : रताराम पिता का नाम: हिंदाजी गृह संख्या : 428 उम्र : 38 लिंग : पुरुष	फोटो उपलब्ध	470	RJ/22/171/499043	निर्वाचक का नाम : भूरा पिता का नाम: जेठा गृह संख्या : 429 उम्र : 72 लिंग : पुरुष	फोटो उपलब्ध	471	RJ/22/171/499044	निर्वाचक का नाम : गंगा पिता का नाम: भूरा गृह संख्या : 429 उम्र : 69 लिंग : महिला	फोटो उपलब्ध
472	RJ/22/171/499022	निर्वाचक का नाम : त्रिकमा पिता का नाम: भूरा गृह संख्या : 429 उम्र : 54 लिंग : पुरुष	फोटो उपलब्ध	473	LCN1956754	निर्वाचक का नाम : माला पिता का नाम: भूरा गृह संख्या : 429 उम्र : 45 लिंग : पुरुष	फोटो उपलब्ध	474	NAE0831156	निर्वाचक का नाम : जति देवी पिता का नाम: मालाराम गृह संख्या : 429 उम्र : 35 लिंग : महिला	फोटो उपलब्ध

475	RJ/22/171/498317	निर्वाचक का नाम : खूमा पिता का नाम: मोती गृह संख्या : 430 उम्र : 86 लिंग : पुरुष	फोटो उपलब्ध	476	RJ/22/171/499132	निर्वाचक का नाम : जोरा पिता का नाम: खूमा गृह संख्या : 430 उम्र : 53 लिंग : पुरुष	फोटो उपलब्ध	477	LCN1559947	निर्वाचक का नाम : केतु पिता का नाम: जोरा गृह संख्या : 430 उम्र : 49 लिंग : महिला	फोटो उपलब्ध
478	NAE0062828	निर्वाचक का नाम : मूला पिता का नाम: खूमा गृह संख्या : 430 उम्र : 44 लिंग : पुरुष	फोटो उपलब्ध	479	LCN1957810	निर्वाचक का नाम : हटा पिता का नाम: खूमा गृह संख्या : 430 उम्र : 43 लिंग : पुरुष	फोटो उपलब्ध	480	LCN1559954	निर्वाचक का नाम : देसू पिता का नाम: मूला गृह संख्या : 430 उम्र : 42 लिंग : महिला	फोटो उपलब्ध
481	NAE0830711	निर्वाचक का नाम : नोनूदेवी पति का नाम: हराराम गृह संख्या : 430 उम्र : 33 लिंग : महिला	फोटो उपलब्ध	482	NAE1208420	निर्वाचक का नाम : दिनेश कुमार पिता का नाम: जोरा राम गृह संख्या : 430 उम्र : 29 लिंग : पुरुष	फोटो उपलब्ध	483	NAE1772367	निर्वाचक का नाम : गणेशाराम पिता का नाम: जोराराम गृह संख्या : 430 उम्र : 23 लिंग : पुरुष	फोटो उपलब्ध
484	RJ/22/171/498321	निर्वाचक का नाम : झमू पति का नाम: जोगा गृह संख्या : 431 उम्र : 77 लिंग : महिला	फोटो उपलब्ध	485	RJ/22/171/499026	निर्वाचक का नाम : मोटा पिता का नाम: जोगा गृह संख्या : 431 उम्र : 51 लिंग : पुरुष	फोटो उपलब्ध	486	NAE0388355	निर्वाचक का नाम : चुनी देवी पति का नाम: मोटाराम गृह संख्या : 431 उम्र : 46 लिंग : महिला	फोटो उपलब्ध
487	RJ/22/171/498324	निर्वाचक का नाम : चेला पिता का नाम: मोडा गृह संख्या : 432 उम्र : 53 लिंग : पुरुष	फोटो उपलब्ध	488	RJ/22/171/498624	निर्वाचक का नाम : लेरी पति का नाम: चेला गृह संख्या : 432 उम्र : 52 लिंग : महिला	फोटो उपलब्ध	489	NAE1752989	निर्वाचक का नाम : मादाराम पिता का नाम: चेला राम गृह संख्या : 432 उम्र : 26 लिंग : पुरुष	फोटो उपलब्ध
490	RJ/22/171/498325	निर्वाचक का नाम : बागा पिता का नाम: पाता गृह संख्या : 433 उम्र : 88 लिंग : पुरुष	फोटो उपलब्ध	491	LCN1330752	निर्वाचक का नाम : खंगारा पिता का नाम: बागा गृह संख्या : 433 उम्र : 55 लिंग : पुरुष	फोटो उपलब्ध	492	RJ/22/171/498503	निर्वाचक का नाम : देसू पिता का नाम: खंगारा गृह संख्या : 433 उम्र : 53 लिंग : महिला	फोटो उपलब्ध
493	NAE0004622	निर्वाचक का नाम : अमरा पिता का नाम: बागा गृह संख्या : 433 उम्र : 50 लिंग : पुरुष	फोटो उपलब्ध	494	NAE0062836	निर्वाचक का नाम : अणसी पति का नाम: अमरा गृह संख्या : 433 उम्र : 44 लिंग : महिला	फोटो उपलब्ध	495	NAE0388363	निर्वाचक का नाम : त्रिकमाराम पिता का नाम: बागाराम गृह संख्या : 433 उम्र : 36 लिंग : पुरुष	फोटो उपलब्ध
496	NAE0394403	निर्वाचक का नाम : फैन्सी पति का नाम: त्रिकमाराम गृह संख्या : 433 उम्र : 34 लिंग : महिला	फोटो उपलब्ध	497	RJ/22/171/498328	निर्वाचक का नाम : वजु पति का नाम: जेठा गृह संख्या : 434 उम्र : 78 लिंग : महिला	फोटो उपलब्ध	498	RJ/22/171/498329	निर्वाचक का नाम : खेता पिता का नाम: जेठा गृह संख्या : 434 उम्र : 64 लिंग : पुरुष	फोटो उपलब्ध
499	RJ/22/171/498612	निर्वाचक का नाम : परबी पति का नाम: खेता गृह संख्या : 434 उम्र : 60 लिंग : महिला	फोटो उपलब्ध	500	LCN1559962	निर्वाचक का नाम : दीपा पिता का नाम: जेठा गृह संख्या : 434 उम्र : 48 लिंग : पुरुष	फोटो उपलब्ध	501	LCN1471655	निर्वाचक का नाम : फालू पति का नाम: दीपा गृह संख्या : 434 उम्र : 46 लिंग : महिला	फोटो उपलब्ध
502	NAE1334465	निर्वाचक का नाम : पंखु देवी पति का नाम: देवा राम गृह संख्या : 434 उम्र : 32 लिंग : महिला	फोटो उपलब्ध	503	NAE1007269	निर्वाचक का नाम : देवाराम पिता का नाम: खेताराम गृह संख्या : 434 उम्र : 31 लिंग : पुरुष	फोटो उपलब्ध	504	NAE1586379	निर्वाचक का नाम : शांति देवी पति का नाम: आशा राम गृह संख्या : 445 उम्र : 25 लिंग : महिला	फोटो उपलब्ध

505	NAE1772813	निर्वाचक का नाम : सांकला राम पिता का नाम: जोरा गृह संख्या : 453 उम्र : 22 लिंग : पुरुष	फोटो उपलब्ध	506	NAE1726967	निर्वाचक का नाम : जेता राम माता का नाम: भूरी गृह संख्या : 454 उम्र : 25 लिंग : पुरुष	फोटो उपलब्ध	507	NAE1334473	निर्वाचक का नाम : हटा राम पिता का नाम: जोरा राम गृह संख्या : 455 उम्र : 28 लिंग : पुरुष	फोटो उपलब्ध
508	NAE0278507	निर्वाचक का नाम : सुकी देवी पति का नाम: देवरा राम गृह संख्या : 7289 उम्र : 41 लिंग : महिला	फोटो उपलब्ध	509	NAE2251734	निर्वाचक का नाम : लुंबा राम पिता का नाम: ओबाराम गृह संख्या : ओबाराम उम्र : 26 लिंग : पुरुष	फोटो उपलब्ध	510	NAE2251700	निर्वाचक का नाम : हंसा राम पिता का नाम: तलका जी गृह संख्या : तलका जी उम्र : 23 लिंग : पुरुष	फोटो उपलब्ध
511	NAE2251718	निर्वाचक का नाम : लीला राम पिता का नाम: तलका राम गृह संख्या : तलका राम उम्र : 27 लिंग : पुरुष	फोटो उपलब्ध								

512	NAE0339648	निर्वाचक का नाम : लीलाराम पिता का नाम: लालाराम गृह संख्या : 328 उम्र : 38 लिंग : पुरुष	फोटो उपलब्ध	513	NAE0770768	निर्वाचक का नाम : हंसा देवी पति का नाम: मालाराम गृह संख्या : 427 उम्र : 41 लिंग : महिला	फोटो उपलब्ध	514	RJ/22/171/498470	निर्वाचक का नाम : जसा पिता का नाम: पीरा गृह संख्या : 435 उम्र : 72 लिंग : पुरुष	फोटो उपलब्ध
515	RJ/22/171/498501	निर्वाचक का नाम : शारदा पति का नाम: जसा गृह संख्या : 435 उम्र : 67 लिंग : महिला	फोटो उपलब्ध	516	NAE0770727	निर्वाचक का नाम : लालाराम पिता का नाम: जसाराम गृह संख्या : 435 उम्र : 36 लिंग : पुरुष	फोटो उपलब्ध	517	NAE0770719	निर्वाचक का नाम : उषा पति का नाम: रमेश गृह संख्या : 435 उम्र : 35 लिंग : महिला	फोटो उपलब्ध
518	RJ/22/171/499120	निर्वाचक का नाम : नाथा पिता का नाम: आईदान गृह संख्या : 436 उम्र : 81 लिंग : पुरुष	फोटो उपलब्ध	519	RJ/22/171/499121	निर्वाचक का नाम : देवू पति का नाम: नाथा गृह संख्या : 436 उम्र : 78 लिंग : महिला	फोटो उपलब्ध	520	NAE0770701	निर्वाचक का नाम : परकाराम पिता का नाम: नाथाराम गृह संख्या : 436 उम्र : 36 लिंग : पुरुष	फोटो उपलब्ध
521	NAE0510651	निर्वाचक का नाम : नरसाराम पिता का नाम: नाथाराम गृह संख्या : 436 उम्र : 34 लिंग : पुरुष	फोटो उपलब्ध	522	NAE1884006	निर्वाचक का नाम : चिनाराम पिता का नाम: नाथाराम गृह संख्या : 436 उम्र : 26 लिंग : पुरुष	फोटो उपलब्ध	523	RJ/22/171/498331	निर्वाचक का नाम : झमू पति का नाम: मनरूपा गृह संख्या : 437 उम्र : 81 लिंग : महिला	फोटो उपलब्ध
524	RJ/22/171/499004	निर्वाचक का नाम : छोगा पिता का नाम: मनरूपा गृह संख्या : 437 उम्र : 54 लिंग : पुरुष	फोटो उपलब्ध	525	RJ/22/171/498412	निर्वाचक का नाम : जोता पिता का नाम: मनरूपा गृह संख्या : 437 उम्र : 52 लिंग : पुरुष	फोटो उपलब्ध	526	LCN1471663	निर्वाचक का नाम : फालू पति का नाम: छोगा गृह संख्या : 437 उम्र : 52 लिंग : महिला	फोटो उपलब्ध
527	NAE2027506	निर्वाचक का नाम : शांति देवी पति का नाम: जोताराम गृह संख्या : 437 उम्र : 47 लिंग : महिला	फोटो उपलब्ध	528	NAE0770776	निर्वाचक का नाम : मतरा देवी पति का नाम: लाखाराम गृह संख्या : 437 उम्र : 38 लिंग : महिला	फोटो उपलब्ध	529	NAE1581867	निर्वाचक का नाम : गमना राम पिता का नाम: छोगा राम गृह संख्या : 437 उम्र : 29 लिंग : पुरुष	फोटो उपलब्ध
530	NAE2027027	निर्वाचक का नाम : दिनेश कुमार पिता का नाम: छोगाराम गृह संख्या : 437 उम्र : 21 लिंग : पुरुष	फोटो उपलब्ध	531	RJ/22/171/498402	निर्वाचक का नाम : हीमा पिता का नाम: वागा गृह संख्या : 438 उम्र : 62 लिंग : पुरुष	फोटो उपलब्ध	532	RJ/22/171/498459	निर्वाचक का नाम : केसी पति का नाम: हीमा गृह संख्या : 438 उम्र : 54 लिंग : महिला	फोटो उपलब्ध
533	LCN1273358	निर्वाचक का नाम : लाखा पिता का नाम: वागा गृह संख्या : 438 उम्र : 52 लिंग : पुरुष	फोटो उपलब्ध	534	NAE0485979	निर्वाचक का नाम : बूटा पिता का नाम: वागा गृह संख्या : 438 उम्र : 43 लिंग : पुरुष	फोटो उपलब्ध	535	NAE0004606	निर्वाचक का नाम : जमना पति का नाम: बूटाराम गृह संख्या : 438 उम्र : 40 लिंग : महिला	फोटो उपलब्ध
536	NAE1548031	निर्वाचक का नाम : देवा राम पिता का नाम: हिमा राम गृह संख्या : 438 उम्र : 31 लिंग : पुरुष	फोटो उपलब्ध	537	NAE1548122	निर्वाचक का नाम : गोबरा राम पिता का नाम: हिमा राम गृह संख्या : 438 उम्र : 29 लिंग : पुरुष	फोटो उपलब्ध	538	NAE1370154	निर्वाचक का नाम : धन्ना राम पिता का नाम: हिमा राम गृह संख्या : 438 उम्र : 26 लिंग : पुरुष	फोटो उपलब्ध
539	RJ/22/171/498333	निर्वाचक का नाम : रताराम पिता का नाम: दला गृह संख्या : 439 उम्र : 71 लिंग : पुरुष	फोटो उपलब्ध	540	RJ/22/171/498406	निर्वाचक का नाम : जती पति का नाम: रताराम गृह संख्या : 439 उम्र : 61 लिंग : महिला	फोटो उपलब्ध	541	LCN1956374	निर्वाचक का नाम : तेजा पिता का नाम: रता गृह संख्या : 439 उम्र : 43 लिंग : पुरुष	फोटो उपलब्ध

542	LCN1956747	निर्वाचक का नाम : सूकी देवी पति का नाम: तेजाराम गृह संख्या : 439 उम्र : 39 लिंग : महिला	फोटो उपलब्ध	543	NAE0388207	निर्वाचक का नाम : सोनाराम पिता का नाम: रताराम गृह संख्या : 439 उम्र : 37 लिंग : पुरुष	फोटो उपलब्ध	544	NAE1334481	निर्वाचक का नाम : सूकी देवी पति का नाम: सोना राम गृह संख्या : 439 उम्र : 28 लिंग : महिला	फोटो उपलब्ध
545	RJ/22/171/498337	निर्वाचक का नाम : वेला पिता का नाम: डूंगरा गृह संख्या : 440 उम्र : 62 लिंग : पुरुष	फोटो उपलब्ध	546	LCN1471671	निर्वाचक का नाम : देसू पति का नाम: वेला गृह संख्या : 440 उम्र : 59 लिंग : महिला	फोटो उपलब्ध	547	LCN1534791	निर्वाचक का नाम : पूनमा पिता का नाम: डूंगरा गृह संख्या : 440 उम्र : 58 लिंग : पुरुष	फोटो उपलब्ध
548	LCN1330778	निर्वाचक का नाम : ढेपी पति का नाम: पूनमा गृह संख्या : 440 उम्र : 55 लिंग : महिला	फोटो उपलब्ध	549	LCN1648179	निर्वाचक का नाम : जोरा पिता का नाम: डूगरा गृह संख्या : 440 उम्र : 44 लिंग : पुरुष	फोटो उपलब्ध	550	LCN1957828	निर्वाचक का नाम : ओम्बु पति का नाम: जोराराम गृह संख्या : 440 उम्र : 39 लिंग : महिला	फोटो उपलब्ध
551	NAE1581719	निर्वाचक का नाम : किशोर चौधरी पिता का नाम: पूनमा राम गृह संख्या : 440 उम्र : 25 लिंग : पुरुष	फोटो उपलब्ध	552	NAE1697929	निर्वाचक का नाम : तलका राम पिता का नाम: वेला राम गृह संख्या : 440 उम्र : 25 लिंग : पुरुष	फोटो उपलब्ध	553	NAE1875020	निर्वाचक का नाम : पारू देवी पति का नाम: तलकाराम गृह संख्या : 440 उम्र : 23 लिंग : महिला	फोटो उपलब्ध
554	NAE2078756	निर्वाचक का नाम : फता राम पिता का नाम: वेला राम गृह संख्या : 440 उम्र : 23 लिंग : पुरुष	फोटो उपलब्ध	555	LCN1956275	निर्वाचक का नाम : देवाराम पिता का नाम: जेपाराम गृह संख्या : 441 उम्र : 42 लिंग : पुरुष	फोटो उपलब्ध	556	LCN1956853	निर्वाचक का नाम : सान्तीदेवी पति का नाम: देवाराम गृह संख्या : 441 उम्र : 40 लिंग : महिला	फोटो उपलब्ध
557	RJ/22/171/498340	निर्वाचक का नाम : सोपा पिता का नाम: मगा गृह संख्या : 442 उम्र : 68 लिंग : पुरुष	फोटो उपलब्ध	558	RJ/22/171/498341	निर्वाचक का नाम : हीरी पति का नाम: सोपा गृह संख्या : 442 उम्र : 62 लिंग : महिला	फोटो उपलब्ध	559	NAE0394502	निर्वाचक का नाम : लीलाराम पिता का नाम: सोपाराम गृह संख्या : 442 उम्र : 34 लिंग : पुरुष	फोटो उपलब्ध
560	NAE0830752	निर्वाचक का नाम : मतरा देवी पति का नाम: लीलाराम गृह संख्या : 442 उम्र : 32 लिंग : महिला	फोटो उपलब्ध	561	NAE0830950	निर्वाचक का नाम : जुजाराम पिता का नाम: चौपाराम गृह संख्या : 442 उम्र : 32 लिंग : पुरुष	फोटो उपलब्ध	562	RJ/22/171/498471	निर्वाचक का नाम : पूनमा पिता का नाम: रूपा गृह संख्या : 443 उम्र : 80 लिंग : पुरुष	फोटो उपलब्ध
563	RJ/22/171/498487	निर्वाचक का नाम : जती पति का नाम: पूनमा गृह संख्या : 443 उम्र : 76 लिंग : महिला	फोटो उपलब्ध	564	LCN1572180	निर्वाचक का नाम : लाला पिता का नाम: पूनमा राम गृह संख्या : 443 उम्र : 49 लिंग : पुरुष	फोटो उपलब्ध	565	NAE0004424	निर्वाचक का नाम : गोपी पति का नाम: लाला गृह संख्या : 443 उम्र : 46 लिंग : महिला	फोटो उपलब्ध
566	LCN1572239	निर्वाचक का नाम : कच्छाराम पिता का नाम: पूनमा राम गृह संख्या : 443 उम्र : 46 लिंग : पुरुष	फोटो उपलब्ध	567	NAE0004432	निर्वाचक का नाम : ईन्द्रा पति का नाम: कच्छाराम गृह संख्या : 443 उम्र : 44 लिंग : महिला	फोटो उपलब्ध	568	NAE1757392	निर्वाचक का नाम : निर्मल कुमार पिता का नाम: कच्छाराम गृह संख्या : 443 उम्र : 22 लिंग : पुरुष	फोटो उपलब्ध
569	RJ/22/171/498473	निर्वाचक का नाम : हीरा पिता का नाम: रूपा गृह संख्या : 444 उम्र : 72 लिंग : पुरुष	फोटो उपलब्ध	570	RJ/22/171/498489	निर्वाचक का नाम : सूकी पति का नाम: हीरा गृह संख्या : 444 उम्र : 67 लिंग : महिला	फोटो उपलब्ध	571	RJ/22/171/498469	निर्वाचक का नाम : उदा पिता का नाम: रूपा गृह संख्या : 445 उम्र : 68 लिंग : पुरुष	फोटो उपलब्ध

572	RJ/22/171/498488	निर्वाचक का नाम : भागू पति का नाम: उदा गृह संख्या : 445 उम्र : 64 लिंग : महिला	फोटो उपलब्ध	573	RJ/22/171/498486	निर्वाचक का नाम : ढबू पति का नाम: फतीया गृह संख्या : 446 उम्र : 60 लिंग : महिला	फोटो उपलब्ध	574	LCN1559970	निर्वाचक का नाम : प्रकाश पिता का नाम: फतीया गृह संख्या : 446 उम्र : 42 लिंग : पुरुष	फोटो उपलब्ध
575	NAE0339531	निर्वाचक का नाम : गिरधारी लाल पिता का नाम: बुसाराम गृह संख्या : 447 उम्र : 37 लिंग : पुरुष	फोटो उपलब्ध	576	NAE0800409	निर्वाचक का नाम : पूजा पति का नाम: गिरधारी लाल गृह संख्या : 447 उम्र : 33 लिंग : महिला	फोटो उपलब्ध	577	LCN1471697	निर्वाचक का नाम : गीता पति का नाम: राजा गृह संख्या : 448 उम्र : 59 लिंग : महिला	फोटो उपलब्ध
578	RJ/22/171/498465	निर्वाचक का नाम : छगन पिता का नाम: रावता गृह संख्या : 449 उम्र : 78 लिंग : पुरुष	फोटो उपलब्ध	579	LCN1648187	निर्वाचक का नाम : गंगा पति का नाम: छगन गृह संख्या : 449 उम्र : 74 लिंग : महिला	फोटो उपलब्ध	580	RJ/22/171/499029	निर्वाचक का नाम : भाना पिता का नाम: छगन गृह संख्या : 449 उम्र : 54 लिंग : पुरुष	फोटो उपलब्ध
581	LCN1956515	निर्वाचक का नाम : कलिया पति का नाम: भाना गृह संख्या : 449 उम्र : 53 लिंग : महिला	फोटो उपलब्ध	582	NAE0770800	निर्वाचक का नाम : कन्हैया पिता का नाम: छगन गृह संख्या : 449 उम्र : 46 लिंग : पुरुष	फोटो उपलब्ध	583	LCN1956499	निर्वाचक का नाम : दिनेश पिता का नाम: छगन गृह संख्या : 449 उम्र : 45 लिंग : पुरुष	फोटो उपलब्ध
584	LCN1956523	निर्वाचक का नाम : प्यारी पति का नाम: दिनेश गृह संख्या : 449 उम्र : 44 लिंग : महिला	फोटो उपलब्ध	585	NAE1862762	निर्वाचक का नाम : मसरा राम पिता का नाम: छगनाराम गृह संख्या : 449 उम्र : 39 लिंग : पुरुष	फोटो उपलब्ध	586	NAE0770792	निर्वाचक का नाम : मंजु पति का नाम: धना गृह संख्या : 450 उम्र : 64 लिंग : महिला	फोटो उपलब्ध
587	NAE1748318	निर्वाचक का नाम : चेतन कुमार पिता का नाम: धनाराम गृह संख्या : 450 उम्र : 35 लिंग : पुरुष	फोटो उपलब्ध	588	NAE1726843	निर्वाचक का नाम : जोशना देवी पिता का नाम: धनाजी गृह संख्या : 450 उम्र : 30 लिंग : महिला	फोटो उपलब्ध	589	NAE1772334	निर्वाचक का नाम : घनश्याम पिता का नाम: धनाराम गृह संख्या : 450 उम्र : 30 लिंग : पुरुष	फोटो उपलब्ध
590	LCN1273366	निर्वाचक का नाम : भावना पति का नाम: धोका गृह संख्या : 451 उम्र : 66 लिंग : महिला	फोटो उपलब्ध	591	LCN1648195	निर्वाचक का नाम : राधा पति का नाम: जेला गृह संख्या : 451 उम्र : 52 लिंग : महिला	फोटो उपलब्ध	592	NAE0908491	निर्वाचक का नाम : दिलीप कुमार पिता का नाम: धोकाराम गृह संख्या : 451 उम्र : 32 लिंग : पुरुष	फोटो उपलब्ध
593	NAE1334499	निर्वाचक का नाम : विजय कुंर पिता का नाम: गोका राम गृह संख्या : 451 उम्र : 30 लिंग : पुरुष	फोटो उपलब्ध	594	NAE1750413	निर्वाचक का नाम : घसाराम माता का नाम: राधा गृह संख्या : 451 उम्र : 23 लिंग : पुरुष	फोटो उपलब्ध	595	NAE1880202	निर्वाचक का नाम : भैरा राम पिता का नाम: जेलाराम गृह संख्या : 451 उम्र : 21 लिंग : पुरुष	फोटो उपलब्ध
596	NAE2190569	निर्वाचक का नाम : मीरा कुमारी पिता का नाम: जेला राम गृह संख्या : 451 उम्र : 21 लिंग : महिला	फोटो उपलब्ध								

597 निर्वाचक का नाम : पुरा राम पिता का नाम: जोराराम गृह संख्या : 430 उम्र : 24 लिंग : पुरुष	NAE1749076 फोटो उपलब्ध	598 निर्वाचक का नाम : भानु प्रकाश पिता का नाम: चेला राम गृह संख्या : 432 उम्र : 27 लिंग : पुरुष	NAE1723584 फोटो उपलब्ध	599 निर्वाचक का नाम : लाखा पिता का नाम: जोगा गृह संख्या : 453 उम्र : 62 लिंग : पुरुष	RJ/22/171/498348 फोटो उपलब्ध
600 निर्वाचक का नाम : जोरा पिता का नाम: जोगा गृह संख्या : 453 उम्र : 50 लिंग : पुरुष	LCN1956002 फोटो उपलब्ध	601 निर्वाचक का नाम : फालु पति का नाम: जोरा गृह संख्या : 453 उम्र : 47 लिंग : महिला	LCN1471721 फोटो उपलब्ध	602 निर्वाचक का नाम : गीता देवी पति का नाम: रमेश कुमार गृह संख्या : 453 उम्र : 23 लिंग : महिला	NAE1811900 फोटो उपलब्ध
603 निर्वाचक का नाम : रमेश कुमार पिता का नाम: लाखाराम गृह संख्या : 453 उम्र : 22 लिंग : पुरुष	NAE1811934 फोटो उपलब्ध	604 निर्वाचक का नाम : भूरी पति का नाम: पूनमा गृह संख्या : 454 उम्र : 69 लिंग : महिला	RJ/22/171/498350 फोटो उपलब्ध	605 निर्वाचक का नाम : सबला पिता का नाम: पूनमा गृह संख्या : 454 उम्र : 48 लिंग : पुरुष	LCN1471739 फोटो उपलब्ध
606 निर्वाचक का नाम : राखी देवी पति का नाम: सबलाराम गृह संख्या : 454 उम्र : 46 लिंग : महिला	LCN1471747 फोटो उपलब्ध	607 निर्वाचक का नाम : प्रकाश कुमार पिता का नाम: पुनमाराम गृह संख्या : 454 उम्र : 35 लिंग : पुरुष	NAE0754119 फोटो उपलब्ध	608 निर्वाचक का नाम : छेपी देवी पति का नाम: प्रकाश कुमार गृह संख्या : 454 उम्र : 33 लिंग : महिला	NAE0880807 फोटो उपलब्ध
609 निर्वाचक का नाम : काली कुमारी पिता का नाम: सबला राम गृह संख्या : 454 उम्र : 20 लिंग : महिला	NAE1976182 फोटो उपलब्ध	610 निर्वाचक का नाम : नाथा पिता का नाम: जोमा गृह संख्या : 455 उम्र : 81 लिंग : पुरुष	RJ/22/171/498351 फोटो उपलब्ध	611 निर्वाचक का नाम : जोरा पिता का नाम: नाथा गृह संख्या : 455 उम्र : 55 लिंग : पुरुष	RJ/22/171/498353 फोटो उपलब्ध
612 निर्वाचक का नाम : हुआ पति का नाम: जोरा गृह संख्या : 455 उम्र : 54 लिंग : महिला	RJ/22/171/498354 फोटो उपलब्ध	613 निर्वाचक का नाम : कपा पिता का नाम: नाथा गृह संख्या : 455 उम्र : 49 लिंग : पुरुष	LCN1534809 फोटो उपलब्ध	614 निर्वाचक का नाम : रंगु पति का नाम: कपा गृह संख्या : 455 उम्र : 45 लिंग : महिला	LCN1534817 फोटो उपलब्ध
615 निर्वाचक का नाम : सूनी पति का नाम: विरमाराम गृह संख्या : 455 उम्र : 44 लिंग : महिला	LCN1957299 फोटो उपलब्ध	616 निर्वाचक का नाम : विरमा पिता का नाम: नाथा गृह संख्या : 455 उम्र : 43 लिंग : पुरुष	LCN1956770 फोटो उपलब्ध	617 निर्वाचक का नाम : आसाराम पिता का नाम: जोराराम गृह संख्या : 455 उम्र : 31 लिंग : पुरुष	NAE1116763 फोटो उपलब्ध
618 निर्वाचक का नाम : पुसा देवी पति का नाम: हटाराम गृह संख्या : 455 उम्र : 25 लिंग : महिला	NAE1752971 फोटो उपलब्ध	619 निर्वाचक का नाम : केसराम पिता का नाम: सगरामा गृह संख्या : 456 उम्र : 64 लिंग : पुरुष	RJ/22/171/498355 फोटो उपलब्ध	620 निर्वाचक का नाम : जेऊ पति का नाम: केसराम गृह संख्या : 456 उम्र : 60 लिंग : महिला	RJ/22/171/498356 फोटो उपलब्ध
621 निर्वाचक का नाम : जबरा पिता का नाम: सगरामा गृह संख्या : 456 उम्र : 55 लिंग : पुरुष	RJ/22/171/498520 फोटो उपलब्ध	622 निर्वाचक का नाम : केली पति का नाम: जबरा गृह संख्या : 456 उम्र : 53 लिंग : महिला	RJ/22/171/499031 फोटो उपलब्ध	623 निर्वाचक का नाम : हीरा राम पिता का नाम: केसराम गृह संख्या : 456 उम्र : 23 लिंग : पुरुष	NAE1749019 फोटो उपलब्ध
624 निर्वाचक का नाम : नरेश कुमार पिता का नाम: गोविन्दराम गृह संख्या : 464 उम्र : 33 लिंग : पुरुष	NAE1116847 फोटो उपलब्ध				

625	NAE1754217	निर्वाचक का नाम : शांति देवी पति का नाम: गमनाराम गृह संख्या : 378 उम्र : 31 लिंग : महिला	फोटो उपलब्ध	626	NAE1661859	निर्वाचक का नाम : मेथी देवी पति का नाम: देवाराम गृह संख्या : 378 उम्र : 30 लिंग : महिला	फोटो उपलब्ध	627	NAE1661867	निर्वाचक का नाम : देवाराम पिता का नाम: रताराम गृह संख्या : 378 उम्र : 26 लिंग : पुरुष	फोटो उपलब्ध
628	NAE1581743	निर्वाचक का नाम : गणेशा राम पिता का नाम: जोरा राम गृह संख्या : 380 उम्र : 25 लिंग : पुरुष	फोटो उपलब्ध	629	NAE1727320	निर्वाचक का नाम : उत्तम सिंह पिता का नाम: चंदन सिंह गृह संख्या : 382 उम्र : 33 लिंग : पुरुष	फोटो उपलब्ध	630	NAE1581503	निर्वाचक का नाम : राजवीर सिंह पिता का नाम: मदन सिंह गृह संख्या : 382 उम्र : 25 लिंग : पुरुष	फोटो उपलब्ध
631	NAE1727395	निर्वाचक का नाम : सुमन कंवर पति का नाम: उत्तम सिंह गृह संख्या : 382 उम्र : 23 लिंग : महिला	फोटो उपलब्ध	632	NAE1754332	निर्वाचक का नाम : बिस्मिला पति का नाम: नज़ीर खान गृह संख्या : 388 उम्र : 25 लिंग : महिला	फोटो उपलब्ध	633	NAE1754290	निर्वाचक का नाम : सलमा बानु पिता का नाम: गाजी खान गृह संख्या : 388 उम्र : 23 लिंग : महिला	फोटो उपलब्ध
634	NAE1781624	निर्वाचक का नाम : रोशन बानो पति का नाम: महबूब खान गृह संख्या : 389 उम्र : 28 लिंग : महिला	फोटो उपलब्ध	635	NAE1547587	निर्वाचक का नाम : रज़ाक़ खान पिता का नाम: मोहबद खान गृह संख्या : 389 उम्र : 25 लिंग : पुरुष	फोटो उपलब्ध	636	NAE1782366	निर्वाचक का नाम : शहनाज़ बानु पिता का नाम: मोहम्मद खान गृह संख्या : 389 उम्र : 23 लिंग : महिला	फोटो उपलब्ध
637	NAE1581511	निर्वाचक का नाम : महेंद्र कुमार पिता का नाम: डूंगराराम गृह संख्या : 396 उम्र : 25 लिंग : पुरुष	फोटो उपलब्ध	638	NAE1370170	निर्वाचक का नाम : सुरेश कुमार पिता का नाम: जोराराम गृह संख्या : 430 उम्र : 29 लिंग : पुरुष	फोटो उपलब्ध	639	NAE2150001	निर्वाचक का नाम : ममता देवी पति का नाम: सुरेश कुमार गृह संख्या : 430 उम्र : 24 लिंग : महिला	फोटो उपलब्ध
640	RJ/22/171/498359	निर्वाचक का नाम : गजी पति का नाम: जूंजाराम गृह संख्या : 457 उम्र : 84 लिंग : महिला	फोटो उपलब्ध	641	LCN1471754	निर्वाचक का नाम : लेरी पति का नाम: मोहन गृह संख्या : 457 उम्र : 54 लिंग : महिला	फोटो उपलब्ध	642	LCN1471762	निर्वाचक का नाम : केसा पिता का नाम: जूंजा गृह संख्या : 457 उम्र : 49 लिंग : पुरुष	फोटो उपलब्ध
643	LCN1471770	निर्वाचक का नाम : मणी पति का नाम: केसा गृह संख्या : 457 उम्र : 47 लिंग : महिला	फोटो उपलब्ध	644	LCN1471788	निर्वाचक का नाम : पन्नालाल पिता का नाम: जूंजाराम गृह संख्या : 457 उम्र : 44 लिंग : पुरुष	फोटो उपलब्ध	645	LCN1471796	निर्वाचक का नाम : मीठालाल पिता का नाम: जूंजाराम गृह संख्या : 457 उम्र : 42 लिंग : पुरुष	फोटो उपलब्ध
646	NAE0278473	निर्वाचक का नाम : शारदा देवी पति का नाम: मिठाला गृह संख्या : 457 उम्र : 41 लिंग : महिला	फोटो उपलब्ध	647	NAE0830802	निर्वाचक का नाम : सुकी देवी पति का नाम: पन्नराम गृह संख्या : 457 उम्र : 40 लिंग : महिला	फोटो उपलब्ध	648	NAE1581735	निर्वाचक का नाम : मुकेश कुमार पिता का नाम: मोहन लाल गृह संख्या : 457 उम्र : 25 लिंग : पुरुष	फोटो उपलब्ध
649	NAE2078277	निर्वाचक का नाम : पिकी कुमारी पिता का नाम: केसा राम गृह संख्या : 457 उम्र : 24 लिंग : महिला	फोटो उपलब्ध	650	NAE2094761	निर्वाचक का नाम : ममता कुमारी पिता का नाम: मोहन लाल गृह संख्या : 457 उम्र : 24 लिंग : महिला	फोटो उपलब्ध	651	NAE2094746	निर्वाचक का नाम : खुशबू कुमारी पिता का नाम: मीठा लाल गृह संख्या : 457 उम्र : 20 लिंग : महिला	फोटो उपलब्ध
652	NAE2127587	निर्वाचक का नाम : गुड़िया कुमारी पिता का नाम: मोहन लाल गृह संख्या : 457 उम्र : 20 लिंग : महिला	फोटो उपलब्ध	653	RJ/22/171/498363	निर्वाचक का नाम : पंकु पति का नाम: मुपाराम गृह संख्या : 458 उम्र : 81 लिंग : महिला	फोटो उपलब्ध	654	NAE2130672	निर्वाचक का नाम : लुहार मनसुखलाल मुपाजी पिता का नाम: मुपाजी गृह संख्या : 458 उम्र : 60 लिंग : पुरुष	फोटो उपलब्ध

655	NAE2129120	निर्वाचक का नाम : फ्रेन्सी देवी पति का नाम: मनसुख लाल गृह संख्या : 458 उम्र : 57 लिंग : महिला	फोटो उपलब्ध	656	RJ/22/171/498615	निर्वाचक का नाम : भानाराम पिता का नाम: मुपा राम गृह संख्या : 458 उम्र : 54 लिंग : पुरुष	फोटो उपलब्ध	657	RJ/22/171/498625	निर्वाचक का नाम : देवू पति का नाम: भानाराम गृह संख्या : 458 उम्र : 50 लिंग : महिला	फोटो उपलब्ध
658	RJ/22/171/498218	निर्वाचक का नाम : हुआ पति का नाम: ओटा गृह संख्या : 459 उम्र : 72 लिंग : महिला	फोटो उपलब्ध	659	LCN1572247	निर्वाचक का नाम : सुरेश पिता का नाम: ओटा गृह संख्या : 459 उम्र : 46 लिंग : पुरुष	फोटो उपलब्ध	660	LCN1956952	निर्वाचक का नाम : जोशना पति का नाम: सुरेश कुमार गृह संख्या : 459 उम्र : 41 लिंग : महिला	फोटो उपलब्ध
661	RJ/22/171/499048	निर्वाचक का नाम : जेपा पिता का नाम: चेना गृह संख्या : 460 उम्र : 68 लिंग : पुरुष	फोटो उपलब्ध	662	RJ/22/171/498219	निर्वाचक का नाम : शांति पति का नाम: जेपा गृह संख्या : 460 उम्र : 64 लिंग : महिला	फोटो उपलब्ध	663	RJ/22/171/498221	निर्वाचक का नाम : राजा पिता का नाम: चेना गृह संख्या : 460 उम्र : 64 लिंग : पुरुष	फोटो उपलब्ध
664	LCN1996107	निर्वाचक का नाम : मसरा पिता का नाम: जेपा गृह संख्या : 460 उम्र : 43 लिंग : पुरुष	फोटो उपलब्ध	665	LCN1996115	निर्वाचक का नाम : मोसम पति का नाम: मसराराम गृह संख्या : 460 उम्र : 40 लिंग : महिला	फोटो उपलब्ध	666	LCN1996123	निर्वाचक का नाम : कालाराम पिता का नाम: जेपाराम गृह संख्या : 460 उम्र : 38 लिंग : पुरुष	फोटो उपलब्ध
667	NAE0880849	निर्वाचक का नाम : कल्पना पति का नाम: कालाराम गृह संख्या : 460 उम्र : 35 लिंग : महिला	फोटो उपलब्ध	668	NAE0908434	निर्वाचक का नाम : वीजाराम पिता का नाम: जेपाराम गृह संख्या : 460 उम्र : 33 लिंग : पुरुष	फोटो उपलब्ध	669	NAE1007301	निर्वाचक का नाम : अर्जुन लाल पिता का नाम: जेपाराम गृह संख्या : 460 उम्र : 30 लिंग : पुरुष	फोटो उपलब्ध
670	NAE0339556	निर्वाचक का नाम : बागाराम पिता का नाम: चेना गृह संख्या : 461 उम्र : 71 लिंग : पुरुष	फोटो उपलब्ध	671	RJ/22/171/499002	निर्वाचक का नाम : माछली पति का नाम: जवा गृह संख्या : 461 उम्र : 57 लिंग : महिला	फोटो उपलब्ध	672	NAE0576900	निर्वाचक का नाम : किशोर कुमार पिता का नाम: गोविन्ददास गृह संख्या : 464 उम्र : 36 लिंग : पुरुष	फोटो उपलब्ध
673	NAE0908574	निर्वाचक का नाम : निरमा पति का नाम: किशोरदास गृह संख्या : 464 उम्र : 31 लिंग : महिला	फोटो उपलब्ध	674	NAE1116680	निर्वाचक का नाम : प्रविण कुमार पिता का नाम: जगा राम गृह संख्या : 470 उम्र : 29 लिंग : पुरुष	फोटो उपलब्ध				

675	LCN1273424	निर्वाचक का नाम : जबरपुरी पिता का नाम: प्रतापपुरी गृह संख्या : 462 उम्र : 48 लिंग : पुरुष	फोटो उपलब्ध	676	LCN1956416	निर्वाचक का नाम : गोपी देवी पिता का नाम: जबरपुरी गृह संख्या : 462 उम्र : 40 लिंग : महिला	फोटो उपलब्ध	677	NAE0702873	निर्वाचक का नाम : छेलपुरी पिता का नाम: प्रतापपुरी गृह संख्या : 462 उम्र : 36 लिंग : पुरुष	फोटो उपलब्ध
678	NAE0753988	निर्वाचक का नाम : गीता पति का नाम: छैलपुरी गृह संख्या : 462 उम्र : 33 लिंग : महिला	फोटो उपलब्ध	679	RJ/22/171/495417	निर्वाचक का नाम : हुआ पति का नाम: रावतपुरी गृह संख्या : 463 उम्र : 82 लिंग : महिला	फोटो उपलब्ध	680	RJ/22/171/495418	निर्वाचक का नाम : हडमतपुरी पिता का नाम: रावतपुरी गृह संख्या : 463 उम्र : 46 लिंग : पुरुष	फोटो उपलब्ध
681	RJ/22/171/495419	निर्वाचक का नाम : फैसी पति का नाम: हडमतपुरी गृह संख्या : 463 उम्र : 44 लिंग : महिला	फोटो उपलब्ध	682	NAE1334507	निर्वाचक का नाम : विक्रम पुरी पिता का नाम: हडमत पुरी गृह संख्या : 463 उम्र : 27 लिंग : पुरुष	फोटो उपलब्ध	683	NAE2148914	निर्वाचक का नाम : जुठ पूरी पिता का नाम: हडमतपुरी गृह संख्या : 463 उम्र : 25 लिंग : पुरुष	फोटो उपलब्ध
684	NAE2028975	निर्वाचक का नाम : हीना पिता का नाम: हडमतपुरी गृह संख्या : 463 उम्र : 24 लिंग : महिला	फोटो उपलब्ध	685	RJ/22/171/498368	निर्वाचक का नाम : पाबु पति का नाम: मगन दास गृह संख्या : 464 उम्र : 69 लिंग : महिला	फोटो उपलब्ध	686	RJ/22/171/498369	निर्वाचक का नाम : कान्ति लाल पिता का नाम: मगनदास गृह संख्या : 464 उम्र : 54 लिंग : पुरुष	फोटो उपलब्ध
687	RJ/22/171/498370	निर्वाचक का नाम : पंकु पति का नाम: कान्ति लाल गृह संख्या : 464 उम्र : 51 लिंग : महिला	फोटो उपलब्ध	688	RJ/22/171/498371	निर्वाचक का नाम : ईश्वरदास पिता का नाम: मगन दास गृह संख्या : 464 उम्र : 49 लिंग : पुरुष	फोटो उपलब्ध	689	NAE0004143	निर्वाचक का नाम : हंसा पति का नाम: ईश्वरदास गृह संख्या : 464 उम्र : 45 लिंग : महिला	फोटो उपलब्ध
690	NAE0424663	निर्वाचक का नाम : भरत वैष्णव पिता का नाम: कान्तिलाल गृह संख्या : 464 उम्र : 33 लिंग : पुरुष	फोटो उपलब्ध	691	NAE1435403	निर्वाचक का नाम : दीपिका वैष्णव पति का नाम: भरत वैष्णव गृह संख्या : 464 उम्र : 31 लिंग : महिला	फोटो उपलब्ध	692	NAE1007384	निर्वाचक का नाम : अल्पेश कुमार पिता का नाम: कान्ति लाल गृह संख्या : 464 उम्र : 30 लिंग : पुरुष	फोटो उपलब्ध
693	NAE1208438	निर्वाचक का नाम : कंचन देवी पिता का नाम: नरेश कुमार गृह संख्या : 464 उम्र : 29 लिंग : महिला	फोटो उपलब्ध	694	NAE1435411	निर्वाचक का नाम : नीता वैष्णव पिता का नाम: कान्तिलाल गृह संख्या : 464 उम्र : 28 लिंग : महिला	फोटो उपलब्ध	695	NAE1661990	निर्वाचक का नाम : पूजा कुमारी पिता का नाम: ईश्वरदास गृह संख्या : 464 उम्र : 27 लिंग : महिला	फोटो उपलब्ध
696	NAE1661925	निर्वाचक का नाम : नीलम कुमारी पिता का नाम: ईश्वरदास गृह संख्या : 464 उम्र : 25 लिंग : महिला	फोटो उपलब्ध	697	NAE1851336	निर्वाचक का नाम : रामावत गौतम ईश्वरदास पिता का नाम: ईश्वरदास गृह संख्या : 464 उम्र : 22 लिंग : पुरुष	फोटो उपलब्ध	698	NAE1863042	निर्वाचक का नाम : चेतन दास पिता का नाम: गोविंद दास गृह संख्या : 464 उम्र : 21 लिंग : पुरुष	फोटो उपलब्ध
699	NAE2079143	निर्वाचक का नाम : रामावत कुलदीप ईश्वरदास पिता का नाम: ईश्वरदास गृह संख्या : 464 उम्र : 20 लिंग : पुरुष	फोटो उपलब्ध	700	NAE2148732	निर्वाचक का नाम : रक्षा देवी पति का नाम: सतीश कुमार गृह संख्या : 464 उम्र : 20 लिंग : महिला	फोटो उपलब्ध	701	NAE1803873	निर्वाचक का नाम : सतीश कुमार पिता का नाम: गोविंदराम गृह संख्या : 464,रामसीन रोड उम्र : 29 लिंग : पुरुष	फोटो उपलब्ध
702	RJ/22/171/498373	निर्वाचक का नाम : केगी पति का नाम: मोहन दास गृह संख्या : 465 उम्र : 64 लिंग : महिला	फोटो उपलब्ध	703	LCN1957745	निर्वाचक का नाम : अर्जुन दास पिता का नाम: मोहन दास गृह संख्या : 465 उम्र : 48 लिंग : पुरुष	फोटो उपलब्ध	704	LCN1956143	निर्वाचक का नाम : रमेश पिता का नाम: मोहन दास गृह संख्या : 465 उम्र : 45 लिंग : पुरुष	फोटो उपलब्ध

705	LCN1956341	निर्वाचक का नाम : उषा पति का नाम: अर्जुनदास गृह संख्या : 465 उम्र : 44 लिंग : महिला	706	NAE0754002	निर्वाचक का नाम : पुष्पा देवी पति का नाम: रमेश कुमार गृह संख्या : 465 उम्र : 33 लिंग : महिला	707	NAE2219350	निर्वाचक का नाम : नीलम वैष्णव पति का नाम: श्रवण कुमार गृह संख्या : 465 उम्र : 23 लिंग : महिला
708	NAE2150399	निर्वाचक का नाम : श्रवण कुमार पिता का नाम: अर्जुन दास गृह संख्या : 465 उम्र : 22 लिंग : पुरुष	709	RJ/22/171/495640	निर्वाचक का नाम : सूकी पति का नाम: अमरा गृह संख्या : 466 उम्र : 60 लिंग : महिला	710	NAE1116748	निर्वाचक का नाम : जितेन्द्र कुमार पिता का नाम: अमराराम गृह संख्या : 466 उम्र : 30 लिंग : पुरुष
711	NAE2021509	निर्वाचक का नाम : रेशमी देवी पति का नाम: जितेंद्र कुमार गृह संख्या : 466 उम्र : 23 लिंग : महिला	712	RJ/22/171/495642	निर्वाचक का नाम : पुरी पति का नाम: सोना गृह संख्या : 467 उम्र : 74 लिंग : महिला	713	LCN1957091	निर्वाचक का नाम : ताराचन्द्र पिता का नाम: सोनाराम गृह संख्या : 467 उम्र : 54 लिंग : पुरुष
714	LCN1648203	निर्वाचक का नाम : विमला पति का नाम: ताराराम गृह संख्या : 467 उम्र : 49 लिंग : महिला	715	LCN1273143	निर्वाचक का नाम : शान्तिलाल पिता का नाम: सोना गृह संख्या : 467 उम्र : 49 लिंग : पुरुष	716	LCN1273150	निर्वाचक का नाम : लीलाराम पिता का नाम: सोना गृह संख्या : 467 उम्र : 47 लिंग : पुरुष
717	LCN1648211	निर्वाचक का नाम : कमला पति का नाम: शान्तिलाल गृह संख्या : 467 उम्र : 45 लिंग : महिला	718	NAE0908392	निर्वाचक का नाम : चंचल पिता का नाम: सोनाराम गृह संख्या : 467 उम्र : 43 लिंग : महिला	719	LCN1471804	निर्वाचक का नाम : वेलाराम पिता का नाम: सोनाराम गृह संख्या : 467 उम्र : 42 लिंग : पुरुष
720	LCN1648229	निर्वाचक का नाम : कानू देवी पति का नाम: वेलाराम गृह संख्या : 467 उम्र : 41 लिंग : महिला	721	NAE0702865	निर्वाचक का नाम : शारदा पति का नाम: लीलाराम गृह संख्या : 467 उम्र : 41 लिंग : महिला	722	NAE1384379	निर्वाचक का नाम : विजय कुमार पिता का नाम: तारा चांद गृह संख्या : 467 उम्र : 26 लिंग : पुरुष
723	NAE1809615	निर्वाचक का नाम : डिंपल देवी पति का नाम: विजय कुमार गृह संख्या : 467, उम्र : 24 लिंग : महिला	724	NAE1713320	निर्वाचक का नाम : चेतन कुमार पिता का नाम: शांतीलाल गृह संख्या : 467 उम्र : 23 लिंग : पुरुष	725	NAE1809623	निर्वाचक का नाम : दीपक प्रजापत पिता का नाम: ताराचंद गृह संख्या : 467 उम्र : 22 लिंग : पुरुष
726	NAE1884527	निर्वाचक का नाम : हेतल कुमारी प्रजापत पिता का नाम: ताराचंद प्रजापत गृह संख्या : 467 उम्र : 21 लिंग : महिला	727	NAE1884592	निर्वाचक का नाम : बसंती कुमारी पिता का नाम: शांतीलाल गृह संख्या : 467 उम्र : 21 लिंग : महिला	728	NAE0004820	निर्वाचक का नाम : पदमा पिता का नाम: गमना गृह संख्या : 468 उम्र : 74 लिंग : पुरुष
729	RJ/22/171/495644	निर्वाचक का नाम : चम्पा पति का नाम: पदमा गृह संख्या : 468 उम्र : 69 लिंग : महिला	730	RJ/22/171/495175	निर्वाचक का नाम : जूजा पिता का नाम: पदमा गृह संख्या : 468 उम्र : 51 लिंग : पुरुष	731	NAE0908327	निर्वाचक का नाम : जमना पति का नाम: जुंजाराम गृह संख्या : 468 उम्र : 43 लिंग : महिला
732	NAE0908301	निर्वाचक का नाम : लकमाराम पिता का नाम: पदमाराम गृह संख्या : 468 उम्र : 37 लिंग : पुरुष	733	NAE0908269	निर्वाचक का नाम : नरसराम पिता का नाम: पदमाराम गृह संख्या : 468 उम्र : 36 लिंग : पुरुष	734	NAE0908285	निर्वाचक का नाम : ममता पति का नाम: लकमाराम गृह संख्या : 468 उम्र : 35 लिंग : महिला

735	NAE0908277	निर्वाचक का नाम : मुकेश कुमार पिता का नाम: पदमाराम गृह संख्या : 468 उम्र : 32 लिंग : पुरुष	फोटो उपलब्ध	736	NAE1581404	निर्वाचक का नाम : रेखा देवी पति का नाम: नरसा राम गृह संख्या : 468 उम्र : 31 लिंग : महिला	फोटो उपलब्ध	737	RJ/22/171/495645	निर्वाचक का नाम : खेतू पति का नाम: माना गृह संख्या : 469 उम्र : 59 लिंग : महिला	फोटो उपलब्ध
738	LCN1648237	निर्वाचक का नाम : किशन पिता का नाम: माना गृह संख्या : 469 उम्र : 49 लिंग : पुरुष	फोटो उपलब्ध	739	LCN1648245	निर्वाचक का नाम : मणकी पति का नाम: किशन गृह संख्या : 469 उम्र : 46 लिंग : महिला	फोटो उपलब्ध	740	NAE1435437	निर्वाचक का नाम : बसंती देवी पति का नाम: दिनेश कुमार गृह संख्या : 469 उम्र : 40 लिंग : महिला	फोटो उपलब्ध
741	NAE1581834	निर्वाचक का नाम : दिनेश कुमार पिता का नाम: मानाराम गृह संख्या : 469 उम्र : 38 लिंग : पुरुष	फोटो उपलब्ध	742	NAE1585975	निर्वाचक का नाम : धर्मेश पिता का नाम: किशना राम गृह संख्या : 469 उम्र : 25 लिंग : पुरुष	फोटो उपलब्ध	743	RJ/22/171/495176	निर्वाचक का नाम : जगा पिता का नाम: आईदान गृह संख्या : 470 उम्र : 59 लिंग : पुरुष	फोटो उपलब्ध
744	RJ/22/171/495177	निर्वाचक का नाम : शान्ति पति का नाम: जगा गृह संख्या : 470 उम्र : 52 लिंग : महिला	फोटो उपलब्ध	745	NAE1581842	निर्वाचक का नाम : भगवती देवी पति का नाम: प्रवीण कुमार गृह संख्या : 470 उम्र : 28 लिंग : महिला	फोटो उपलब्ध	746	NAE2150282	निर्वाचक का नाम : आशा देवी पति का नाम: दशरथ कुमार गृह संख्या : 470 उम्र : 26 लिंग : महिला	फोटो उपलब्ध
747	NAE2151199	निर्वाचक का नाम : दशरथ कुमार पिता का नाम: जगाराम गृह संख्या : 470 उम्र : 24 लिंग : पुरुष	फोटो उपलब्ध	748	RJ/22/171/498395	निर्वाचक का नाम : केसा पिता का नाम: आईदान गृह संख्या : 471 उम्र : 72 लिंग : पुरुष	फोटो उपलब्ध	749	RJ/22/171/498396	निर्वाचक का नाम : तलसी पति का नाम: केसा गृह संख्या : 471 उम्र : 66 लिंग : महिला	फोटो उपलब्ध
750	NAE0004093	निर्वाचक का नाम : तलका पिता का नाम: केसा गृह संख्या : 471 उम्र : 49 लिंग : पुरुष	फोटो उपलब्ध	751	NAE0004135	निर्वाचक का नाम : टीली पति का नाम: तलका गृह संख्या : 471 उम्र : 46 लिंग : महिला	फोटो उपलब्ध	752	NAE0004101	निर्वाचक का नाम : काला पिता का नाम: केसा गृह संख्या : 471 उम्र : 44 लिंग : पुरुष	फोटो उपलब्ध
753	NAE0908319	निर्वाचक का नाम : सविता पति का नाम: कालाराम गृह संख्या : 471 उम्र : 41 लिंग : महिला	फोटो उपलब्ध	754	RJ/22/171/498621	निर्वाचक का नाम : सोपा पिता का नाम: नोना गृह संख्या : 473 उम्र : 54 लिंग : पुरुष	फोटो उपलब्ध	755	RJ/22/171/498622	निर्वाचक का नाम : गीता पति का नाम: सोपा गृह संख्या : 473 उम्र : 51 लिंग : महिला	फोटो उपलब्ध
756	NAE1370667	निर्वाचक का नाम : रेखा देवी पति का नाम: श्रवण कुमार गृह संख्या : 473 उम्र : 30 लिंग : महिला	फोटो उपलब्ध	757	NAE1116714	निर्वाचक का नाम : श्रवण कुमार पिता का नाम: चौपाराम गृह संख्या : 473 उम्र : 30 लिंग : पुरुष	फोटो उपलब्ध	758	NAE1881226	निर्वाचक का नाम : मुकेश कुमार पिता का नाम: चौपा राम गृह संख्या : 473 उम्र : 25 लिंग : पुरुष	फोटो उपलब्ध
759	RJ/22/171/498374	निर्वाचक का नाम : महराब खान पिता का नाम: भूरे खान गृह संख्या : 474 उम्र : 74 लिंग : पुरुष	फोटो उपलब्ध	760	RJ/22/171/498375	निर्वाचक का नाम : सपूरा पति का नाम: मेहराब खान गृह संख्या : 474 उम्र : 70 लिंग : महिला	फोटो उपलब्ध	761	NAE0062745	निर्वाचक का नाम : रमूखां पिता का नाम: मेहरेखां गृह संख्या : 474 उम्र : 44 लिंग : पुरुष	फोटो उपलब्ध
762	NAE0062778	निर्वाचक का नाम : गनीखां पिता का नाम: मेहरेखां गृह संख्या : 474 उम्र : 41 लिंग : पुरुष	फोटो उपलब्ध	763	LCN1648328	निर्वाचक का नाम : हलीमा पति का नाम: गनीखां गृह संख्या : 474 उम्र : 39 लिंग : महिला	फोटो उपलब्ध	764	NAE0754069	निर्वाचक का नाम : इब्राहिम खां पिता का नाम: मेहर खां गृह संख्या : 474 उम्र : 35 लिंग : पुरुष	फोटो उपलब्ध

765	NAE1007160	निर्वाचक का नाम : सुगरा बानु पति का नाम: रमूखां गृह संख्या : 474 उम्र : 32 लिंग : महिला	फोटो उपलब्ध	766	NAE1007251	निर्वाचक का नाम : आरब खां पिता का नाम: मेरे खां गृह संख्या : 474 उम्र : 31 लिंग : पुरुष	फोटो उपलब्ध	767	NAE2016665	निर्वाचक का नाम : मुनिया बानु पति का नाम: आरब खान गृह संख्या : 474 उम्र : 28 लिंग : महिला	फोटो उपलब्ध
768	NAE2024594	निर्वाचक का नाम : शेरूखान पिता का नाम: गनीखान गृह संख्या : 474 उम्र : 22 लिंग : पुरुष	फोटो उपलब्ध	769	NAE2167740	निर्वाचक का नाम : सनाबानू रफ़ियुदिन शेख पति का नाम: शेरूखान गृह संख्या : 474 उम्र : 20 लिंग : महिला	फोटो उपलब्ध	770	RJ/22/171/498376	निर्वाचक का नाम : सुमार खान पिता का नाम: भूरे खान गृह संख्या : 475 उम्र : 68 लिंग : पुरुष	फोटो उपलब्ध
771	RJ/22/171/498377	निर्वाचक का नाम : जलेका पति का नाम: सुमार खान गृह संख्या : 475 उम्र : 64 लिंग : महिला	फोटो उपलब्ध	772	NAE0830737	निर्वाचक का नाम : मुमताज बानु पति का नाम: सद्दीक खां गृह संख्या : 475 उम्र : 33 लिंग : महिला	फोटो उपलब्ध	773	NAE0830984	निर्वाचक का नाम : सदीख खां पिता का नाम: सुमेर खां गृह संख्या : 475 उम्र : 33 लिंग : पुरुष	फोटो उपलब्ध
774	RJ/22/171/499061	निर्वाचक का नाम : जबर खान पिता का नाम: भूरे खान गृह संख्या : 476 उम्र : 66 लिंग : पुरुष	फोटो उपलब्ध	775	RJ/22/171/498378	निर्वाचक का नाम : सईदा पति का नाम: जबर खान गृह संख्या : 476 उम्र : 63 लिंग : महिला	फोटो उपलब्ध	776	NAE0576744	निर्वाचक का नाम : मीतू खां पिता का नाम: जबर खां गृह संख्या : 476 उम्र : 38 लिंग : पुरुष	फोटो उपलब्ध
777	NAE2026987	निर्वाचक का नाम : हीरा बानो पति का नाम: मिठू खान गृह संख्या : 476 उम्र : 37 लिंग : महिला	फोटो उपलब्ध	778	NAE0576769	निर्वाचक का नाम : अजीम खां पिता का नाम: जब्बर खां गृह संख्या : 476 उम्र : 35 लिंग : पुरुष	फोटो उपलब्ध	779	NAE0753996	निर्वाचक का नाम : रोशन बानु पति का नाम: अजीज खां गृह संख्या : 476 उम्र : 33 लिंग : महिला	फोटो उपलब्ध
780	NAE1116706	निर्वाचक का नाम : तालब खां पिता का नाम: जबर खां गृह संख्या : 476 उम्र : 29 लिंग : पुरुष	फोटो उपलब्ध	781	NAE1661883	निर्वाचक का नाम : दिनेश खान पिता का नाम: जब्बार खान गृह संख्या : 476 उम्र : 24 लिंग : पुरुष	फोटो उपलब्ध	782	RJ/22/171/498379	निर्वाचक का नाम : दाऊद खान पिता का नाम: भूरे खान गृह संख्या : 477 उम्र : 64 लिंग : पुरुष	फोटो उपलब्ध
783	RJ/22/171/498380	निर्वाचक का नाम : हनीफा पति का नाम: दाऊद खान गृह संख्या : 477 उम्र : 62 लिंग : महिला	फोटो उपलब्ध	784	NAE0576777	निर्वाचक का नाम : जलात खां पिता का नाम: दाउ खां गृह संख्या : 477 उम्र : 36 लिंग : पुरुष	फोटो उपलब्ध	785	NAE0830687	निर्वाचक का नाम : फिदा बानु पति का नाम: जलाल खां गृह संख्या : 477 उम्र : 33 लिंग : महिला	फोटो उपलब्ध
786	NAE1334515	निर्वाचक का नाम : केलकी बानो पति का नाम: सलीम खां गृह संख्या : 477 उम्र : 32 लिंग : महिला	फोटो उपलब्ध	787	NAE1334523	निर्वाचक का नाम : सलीम खान पिता का नाम: दौड़ खान गृह संख्या : 477 उम्र : 31 लिंग : पुरुष	फोटो उपलब्ध	788	NAE1334531	निर्वाचक का नाम : अब्दुल खान पिता का नाम: दौअद खान गृह संख्या : 477 उम्र : 29 लिंग : पुरुष	फोटो उपलब्ध
789	NAE2148443	निर्वाचक का नाम : रज़िया बानु पति का नाम: अब्दुल खान गृह संख्या : 477 उम्र : 28 लिंग : महिला	फोटो उपलब्ध	790	NAE1334549	निर्वाचक का नाम : सबीर खान पिता का नाम: दौड़ खान गृह संख्या : 477 उम्र : 27 लिंग : पुरुष	फोटो उपलब्ध	791	NAE2099174	निर्वाचक का नाम : शेरजन बानो पति का नाम: साबिर खान गृह संख्या : 477 उम्र : 23 लिंग : महिला	फोटो उपलब्ध
792	RJ/22/171/498192	निर्वाचक का नाम : खाजु खां पिता का नाम: भूरे खां गृह संख्या : 478 उम्र : 69 लिंग : पुरुष	फोटो उपलब्ध	793	NAE0238444	निर्वाचक का नाम : शोकतखां पिता का नाम: खाजूखां गृह संख्या : 478 उम्र : 39 लिंग : पुरुष	फोटो उपलब्ध	794	LCN1648344	निर्वाचक का नाम : जरीना पति का नाम: शोकतखां गृह संख्या : 478 उम्र : 39 लिंग : महिला	फोटो उपलब्ध

795	NAE0831214	निर्वाचक का नाम : मुसेर खां पिता का नाम: खाजू खां गृह संख्या : 478 उम्र : 35 लिंग : पुरुष	फोटो उपलब्ध	796	NAE0830786	निर्वाचक का नाम : मदीना बानू पति का नाम: मुसे खां गृह संख्या : 478 उम्र : 33 लिंग : महिला	फोटो उपलब्ध	797	NAE2131704	निर्वाचक का नाम : रेखा पति का नाम: अमृत कुमार गृह संख्या : 478 उम्र : 26 लिंग : महिला	फोटो उपलब्ध
798	RJ/22/171/498397	निर्वाचक का नाम : कूका पिता का नाम: रूपा गृह संख्या : 479 उम्र : 80 लिंग : पुरुष	फोटो उपलब्ध	799	RJ/22/171/498398	निर्वाचक का नाम : पवनी पति का नाम: कूका गृह संख्या : 479 उम्र : 74 लिंग : महिला	फोटो उपलब्ध	800	NAE0753954	निर्वाचक का नाम : रमेश पिता का नाम: कुकाराम गृह संख्या : 479 उम्र : 37 लिंग : पुरुष	फोटो उपलब्ध
801	NAE0753962	निर्वाचक का नाम : ओमप्रकाश पिता का नाम: कुकाराम गृह संख्या : 479 उम्र : 34 लिंग : पुरुष	फोटो उपलब्ध	802	NAE1449313	निर्वाचक का नाम : अनोप देवी पति का नाम: ओम प्रकाश गृह संख्या : 479 उम्र : 34 लिंग : महिला	फोटो उपलब्ध	803	NAE0800391	निर्वाचक का नाम : पपिया देवी पति का नाम: रमेश कुमार गृह संख्या : 479 उम्र : 33 लिंग : महिला	फोटो उपलब्ध
804	NAE0753970	निर्वाचक का नाम : अमृत पिता का नाम: कुकाराम गृह संख्या : 479 उम्र : 31 लिंग : पुरुष	फोटो उपलब्ध	805	LCN1956572	निर्वाचक का नाम : मंजू पति का नाम: सूरता गृह संख्या : 480 उम्र : 61 लिंग : महिला	फोटो उपलब्ध	806	RJ\22\171\450210	निर्वाचक का नाम : छगन पति का नाम: सवाराम गृह संख्या : 646 उम्र : 75 लिंग : महिला	फोटो उपलब्ध
807	NAE0388215	निर्वाचक का नाम : वदामी पति का नाम: गोविन्द राम गृह संख्या : 646 उम्र : 54 लिंग : महिला	फोटो उपलब्ध	808	NAE0278572	निर्वाचक का नाम : मंछाराम पिता का नाम: सवाराम गृह संख्या : 646 उम्र : 49 लिंग : पुरुष	फोटो उपलब्ध	809	NAE0278465	निर्वाचक का नाम : प्रकाश पिता का नाम: सवाराम गृह संख्या : 646 उम्र : 45 लिंग : पुरुष	फोटो उपलब्ध
810	NAE0576926	निर्वाचक का नाम : शोभा पति का नाम: मंछाराम गृह संख्या : 646 उम्र : 43 लिंग : महिला	फोटो उपलब्ध	811	NAE0576918	निर्वाचक का नाम : पुनम पति का नाम: प्रकाश कुमार गृह संख्या : 646 उम्र : 35 लिंग : महिला	फोटो उपलब्ध				

812	RJ/22/171/498388	निर्वाचक का नाम : दलाराम पिता का नाम: कमाराम गृह संख्या : 481 उम्र : 87 लिंग : पुरुष	फोटो उपलब्ध	813	RJ/22/171/498389	निर्वाचक का नाम : मगु पति का नाम: दलाराम गृह संख्या : 481 उम्र : 86 लिंग : महिला	फोटो उपलब्ध	814	NAE0702857	निर्वाचक का नाम : रामचन्द्र पिता का नाम: दलाराम गृह संख्या : 481 उम्र : 69 लिंग : पुरुष	फोटो उपलब्ध
815	NAE0702840	निर्वाचक का नाम : गोमती पति का नाम: रामचन्द्र गृह संख्या : 481 उम्र : 59 लिंग : महिला	फोटो उपलब्ध	816	RJ/22/171/498390	निर्वाचक का नाम : राजाराम पिता का नाम: दलाराम गृह संख्या : 481 उम्र : 56 लिंग : पुरुष	फोटो उपलब्ध	817	NAE0702881	निर्वाचक का नाम : सूकी पति का नाम: राजाराम गृह संख्या : 481 उम्र : 44 लिंग : महिला	फोटो उपलब्ध
818	NAE1581362	निर्वाचक का नाम : विक्रम आर. चौधरी पिता का नाम: रामचन्द्र गृह संख्या : 481 उम्र : 29 लिंग : पुरुष	फोटो उपलब्ध	819	NAE1581693	निर्वाचक का नाम : चौधरी हर्ष रामचंद्र पिता का नाम: रामचंद्र गृह संख्या : 481 उम्र : 25 लिंग : पुरुष	फोटो उपलब्ध	820	NAE2078970	निर्वाचक का नाम : सुरभि राजेंद्र चौधरी पिता का नाम: राजेंद्र चौधरी गृह संख्या : 481 उम्र : 21 लिंग : महिला	फोटो उपलब्ध
821	NAE2097772	निर्वाचक का नाम : हर्षित राजेंद्र चौधरी पिता का नाम: राजेंद्र चौधरी गृह संख्या : 481 उम्र : 20 लिंग : पुरुष	फोटो उपलब्ध	822	RJ/22/171/498393	निर्वाचक का नाम : उमी पति का नाम: खीमा राम गृह संख्या : 482 उम्र : 76 लिंग : महिला	फोटो उपलब्ध	823	LCN1956226	निर्वाचक का नाम : भरत पिता का नाम: खीमा राम गृह संख्या : 482 उम्र : 43 लिंग : पुरुष	फोटो उपलब्ध
824	NAE1697903	निर्वाचक का नाम : रमेश कुमार चौधरी पिता का नाम: खीमा राम गृह संख्या : 482 उम्र : 42 लिंग : पुरुष	फोटो उपलब्ध	825	NAE2087138	निर्वाचक का नाम : देसू रमेश कुमार चौधरी पति का नाम: रमेश कुमार चौधरी गृह संख्या : 482 उम्र : 40 लिंग : महिला	फोटो उपलब्ध	826	LCN1957075	निर्वाचक का नाम : रतनलाल पिता का नाम: खीमाराम गृह संख्या : 482 उम्र : 39 लिंग : पुरुष	फोटो उपलब्ध
827	NAE0278390	निर्वाचक का नाम : पूरी देवी पति का नाम: भरत कुमार गृह संख्या : 482 उम्र : 38 लिंग : महिला	फोटो उपलब्ध	828	NAE2087005	निर्वाचक का नाम : गोपाल चौधरी पिता का नाम: रमेश कुमार चौधरी गृह संख्या : 482 उम्र : 21 लिंग : पुरुष	फोटो उपलब्ध				

निर्वाचकों का विवरण :							
A) मतदाताओं की संख्या :							
		नामावली का प्रकार	निर्वाचक नामावली की पहचान :	मतदाताओं की संख्या :			
				पुरुष	महिला	तृतीय लिंग	कुल
I	मूल	मूल नामावली	समस्त पूरकों को समेकित करते हुए विशेष गहन पुनरीक्षण 2026 की मूल नामावली	438	390	0	828
II	घटक I - परिवर्धन सूची	पूरक 1	विशेष गहन पुनरीक्षण - 2026	0	0	0	0
III	घटक II - विलोपन सूची	पूरक 1	विशेष गहन पुनरीक्षण - 2026	0	0	0	0
IV	लिंग में संशोधन के कारण अंतर			0	0	0	0
पुनरीक्षण के बाद इस नामावली में शुद्ध निर्वाचक (I+II-III+IV)				438	390	0	828
B) संशोधनों की संख्या :							
नामावली का प्रकार		निर्वाचक नामावली की पहचान :		संशोधनों की संख्या :			
पूरक 1		विशेष गहन पुनरीक्षण - 2026		0			

निर्वाचक रजिस्ट्रीकरण अधिकारी द्वारा जारी

E2-मृत्यु, S2-स्थानांतरित, R2-दोहरी प्रविष्टि, M2-लापता, Q2-अहर्ता नहीं