

## निर्वाचक नामावली 2026 S20 राजस्थान

विधान सभा क्षेत्र की संख्या, नाम व आरक्षण स्थिति : 143 - भीनमाल (सामान्य)		भाग संख्या : : 327			
संसदीय निर्वाचन क्षेत्र की संख्या, नाम व आरक्षण स्थिति, जिसमें विधान सभा निर्वाचन क्षेत्र स्थित है : 18 - जालोर (सामान्य)					
<b>1. पुनरीक्षण का विवरण</b>					
पुनरीक्षण का वर्ष :	2026	<b>निर्वाचक नामावली की पहचान :</b>			
अर्हता तिथि :	01-01-2026	समस्त पूरकों को समेकित करते हुए विशेष गहन पुनरीक्षण 2026 की मूल नामावली			
पुनरीक्षण का स्वरूप :	विशेष गहन पुनरीक्षण - 2026				
प्रकाशन की तिथि :	21-02-2026				
<b>2. भाग व मतदान क्षेत्र का विवरण :</b>					
भाग में आने वाले अनुभागों की संख्या और नाम :					
1-रेवारियों का वास, रामसीन 2-झकुआ रेबारियों का वास, रामसीन 3-टंकी के पास, रामसीन 4-रावला के पास, रामसीन 5-सुथारो का वास, रामसीन 6-रावाल्लो का वास, रामसीन 7-अम्बिका बस्ती, रामसीन 8-ग्वारियों का वास, रामसीन 9-बेरा, रामसीन	मुख्य शहर / मुख्य ग्राम : रामसीन वार्ड : पोस्ट ऑफिस : RAMSEEN एसओ पुलिस थाना : रामसीन तहसील : जसवंतपुरा जिला : जालौर पिन कोड : 307803				
<b>3. मतदान केंद्र का विवरण</b>					
मतदान केंद्र की संख्या व नाम :	मतदान केन्द्र की विशेष हैसियत (पुरुष/महिला/सामान्य) :		सामान्य		
327 - रामसीन			0		
मतदान केंद्र का भवन व पता :	इस मतदान क्षेत्र के सहायक (ऑक्जिलियरी) मतदान केन्द्रों की संख्या :				
राजकीय उच्च माध्यमिक विद्यालय न्यू भवन, कमरा नंबर 02, रामसीन					
<b>4. मतदाताओं की संख्या :</b>					
आरंभिक क्रम	अंतिम क्रम	मतदाताओं की संख्या			
संख्या	संख्या	पुरुष	महिला	तृतीय लिंग	कुल
1	1013	545	462	0	1007

निर्वाचक रजिस्ट्रीकरण अधिकारी द्वारा जारी

Nazri Naksha

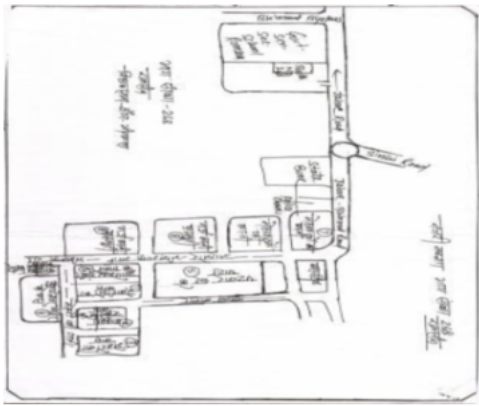

Google Map View

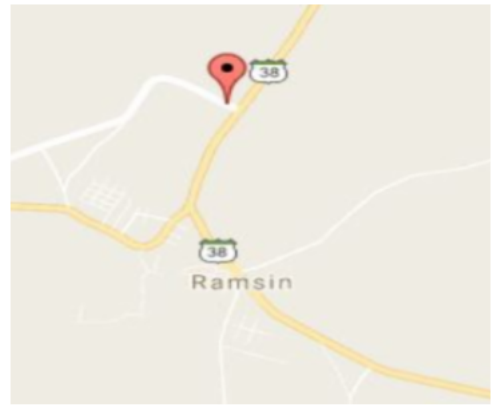

Polling Station Building Front View



Polling Station Front View



Cad View

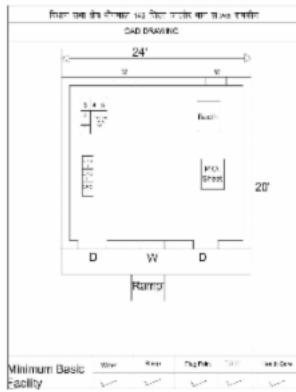

Key MAP View

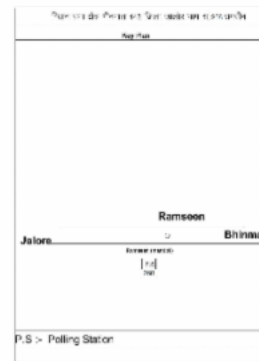

1	NAE2018547	निर्वाचक का नाम : रमेश कुमार पिता का नाम: माना राम गृह संख्या : 00 उम्र : 37 लिंग : पुरुष	2	NAE2018497	निर्वाचक का नाम : लीला पति का नाम: रमेश कुमार गृह संख्या : 00 उम्र : 35 लिंग : महिला	3	NAE0060806	निर्वाचक का नाम : खीमाराम पिता का नाम: समेलाराम गृह संख्या : 1284 उम्र : 39 लिंग : पुरुष
4	NAE0885525	निर्वाचक का नाम : शांति देवी पति का नाम: खीमाराम गृह संख्या : 1284 उम्र : 34 लिंग : महिला	5	NAE0832113	निर्वाचक का नाम : इन्द्रा पिता का नाम: समेलाराम गृह संख्या : 1284 उम्र : 33 लिंग : महिला	6	RJ/22/171/528001	निर्वाचक का नाम : फाऊआ पिता का नाम: धरमा गृह संख्या : 1288 उम्र : 79 लिंग : पुरुष
7	RJ/22/171/528002	निर्वाचक का नाम : गजी पति का नाम: फाऊआ गृह संख्या : 1288 उम्र : 74 लिंग : महिला	8	LCN1651280	निर्वाचक का नाम : मांगीलाल पिता का नाम: फाऊआ गृह संख्या : 1288 उम्र : 43 लिंग : पुरुष	9	NAE0576272	निर्वाचक का नाम : सफी पति का नाम: मांगीलाल गृह संख्या : 1288 उम्र : 33 लिंग : महिला
10	NAE0509547	निर्वाचक का नाम : छोटा राम पिता का नाम: फाऊआ जी गृह संख्या : 1288 उम्र : 33 लिंग : पुरुष	11	NAE0576280	निर्वाचक का नाम : सरोज देवी पति का नाम: छोटालाल गृह संख्या : 1288 उम्र : 32 लिंग : महिला	12	RJ/22/171/520041	निर्वाचक का नाम : लीलु पति का नाम: समेला गृह संख्या : 1289 उम्र : 79 लिंग : महिला
13	LCN1962810	निर्वाचक का नाम : राणा पिता का नाम: समेला गृह संख्या : 1289 उम्र : 55 लिंग : पुरुष	14	LCN1478635	निर्वाचक का नाम : अणसी पति का नाम: राणा गृह संख्या : 1289 उम्र : 44 लिंग : महिला	15	NAE0161000	निर्वाचक का नाम : टीपू पति का नाम: जगमाल गृह संख्या : 1291 उम्र : 99 लिंग : महिला
16	LCN1275429	निर्वाचक का नाम : भावा पिता का नाम: जगमाल गृह संख्या : 1291 उम्र : 67 लिंग : पुरुष	17	LCN1275411	निर्वाचक का नाम : राज पति का नाम: भावा गृह संख्या : 1291 उम्र : 64 लिंग : महिला	18	NAE0306472	निर्वाचक का नाम : नारायण राम पिता का नाम: जगमाल राम गृह संख्या : 1291 उम्र : 57 लिंग : पुरुष
19	NAE0307488	निर्वाचक का नाम : शकुन्तला देवी पति का नाम: नारायण राम गृह संख्या : 1291 उम्र : 51 लिंग : महिला	20	NAE0900944	निर्वाचक का नाम : विक्रम कुमार पिता का नाम: भावारांम गृह संख्या : 1291 उम्र : 31 लिंग : पुरुष	21	NAE2133957	निर्वाचक का नाम : मनीषा राईका पति का नाम: प्रशांत कुमार गृह संख्या : 1291 उम्र : 28 लिंग : महिला
22	NAE1382159	निर्वाचक का नाम : पूजा देवासी पिता का नाम: नारायणराम गृह संख्या : 1291 उम्र : 27 लिंग : महिला	23	NAE1384395	निर्वाचक का नाम : प्रशांत कुमार पिता का नाम: नारायणराम गृह संख्या : 1291 उम्र : 26 लिंग : पुरुष	24	NAE1936392	निर्वाचक का नाम : सरोज देवी पति का नाम: विक्रम कुमार गृह संख्या : 1291 उम्र : 22 लिंग : महिला
25	NAE0944702	निर्वाचक का नाम : राज पति का नाम: भबुता गृह संख्या : 1293 उम्र : 86 लिंग : महिला	26	LCN1994664	निर्वाचक का नाम : फुसाराम पिता का नाम: भबुता गृह संख्या : 1293 उम्र : 44 लिंग : पुरुष	27	LCN1963941	निर्वाचक का नाम : मतरा पति का नाम: फुसाराम गृह संख्या : 1293 उम्र : 41 लिंग : महिला
28	NAE0509554	निर्वाचक का नाम : बाबु लाल पिता का नाम: भबुताराम गृह संख्या : 1293 उम्र : 34 लिंग : पुरुष	29	RJ/22/171/528004	निर्वाचक का नाम : काला पिता का नाम: सामी गृह संख्या : 1294 उम्र : 71 लिंग : पुरुष	30	RJ/22/171/528005	निर्वाचक का नाम : फुली पति का नाम: काला गृह संख्या : 1294 उम्र : 69 लिंग : महिला

31	NAE0000216	निर्वाचक का नाम : रतनाराम पिता का नाम: काला गृह संख्या : 1294 उम्र : 43 लिंग : पुरुष	फोटो उपलब्ध	32	LCN1962919	निर्वाचक का नाम : सणगी पति का नाम: रतनाराम गृह संख्या : 1294 उम्र : 41 लिंग : महिला	फोटो उपलब्ध	33	NAE0703855	निर्वाचक का नाम : चमना राम पिता का नाम: कालूराम गृह संख्या : 1294 उम्र : 36 लिंग : पुरुष	फोटो उपलब्ध
34	NAE1382175	निर्वाचक का नाम : भेराराम पिता का नाम: कालाराम गृह संख्या : 1294 उम्र : 26 लिंग : पुरुष	फोटो उपलब्ध	35	RJ/22/171/528006	निर्वाचक का नाम : वीरमा पिता का नाम: करमी गृह संख्या : 1295 उम्र : 66 लिंग : पुरुष	फोटो उपलब्ध	36	RJ/22/171/528007	निर्वाचक का नाम : जमना पति का नाम: वीरमा गृह संख्या : 1295 उम्र : 64 लिंग : महिला	फोटो उपलब्ध
37	NAE1008689	निर्वाचक का नाम : करणाराम पिता का नाम: वीरमाराम गृह संख्या : 1295 उम्र : 36 लिंग : पुरुष	फोटो उपलब्ध	38	NAE1008697	निर्वाचक का नाम : शान्ती देवी पति का नाम: करणाराम गृह संख्या : 1295 उम्र : 33 लिंग : महिला	फोटो उपलब्ध	39	NAE1370352	निर्वाचक का नाम : लक्ष्मी पिता का नाम: विरमाराम गृह संख्या : 1295 उम्र : 32 लिंग : महिला	फोटो उपलब्ध
40	NAE1379304	निर्वाचक का नाम : केराराम पिता का नाम: विरमाराम गृह संख्या : 1295 उम्र : 28 लिंग : पुरुष	फोटो उपलब्ध	41	RJ/22/171/529002	निर्वाचक का नाम : वगता पिता का नाम: हिंदू गृह संख्या : 1296 उम्र : 49 लिंग : पुरुष	फोटो उपलब्ध	42	LCN1962927	निर्वाचक का नाम : मतरा पति का नाम: वगता गृह संख्या : 1296 उम्र : 45 लिंग : महिला	फोटो उपलब्ध
43	NAE0187567	निर्वाचक का नाम : देवाराम पिता का नाम: हिन्दू गृह संख्या : 1296 उम्र : 44 लिंग : पुरुष	फोटो उपलब्ध	44	NAE0187575	निर्वाचक का नाम : गेरकी पति का नाम: देवाराम गृह संख्या : 1296 उम्र : 38 लिंग : महिला	फोटो उपलब्ध	45	RJ/22/171/528008	निर्वाचक का नाम : कोकू पति का नाम: सुरता गृह संख्या : 1297 उम्र : 76 लिंग : महिला	फोटो उपलब्ध
46	LCN1964386	निर्वाचक का नाम : पूनाराम पिता का नाम: सुरता गृह संख्या : 1297 उम्र : 41 लिंग : पुरुष	फोटो उपलब्ध	47	NAE0576249	निर्वाचक का नाम : भोपाराम पिता का नाम: सुरताराम गृह संख्या : 1297 उम्र : 36 लिंग : पुरुष	फोटो उपलब्ध	48	NAE0576439	निर्वाचक का नाम : वरजू देवी पति का नाम: पूनाराम गृह संख्या : 1297 उम्र : 36 लिंग : महिला	फोटो उपलब्ध
49	NAE1379254	निर्वाचक का नाम : लक्ष्मण देवासी पिता का नाम: सुरताराम गृह संख्या : 1297 उम्र : 32 लिंग : पुरुष	फोटो उपलब्ध	50	NAE1067875	निर्वाचक का नाम : सीता देवी पति का नाम: भोपाराम गृह संख्या : 1297 उम्र : 30 लिंग : महिला	फोटो उपलब्ध	51	RJ/22/171/529014	निर्वाचक का नाम : सुटी पति का नाम: भूरा गृह संख्या : 1298 उम्र : 72 लिंग : महिला	फोटो उपलब्ध
52	NAE0187070	निर्वाचक का नाम : केली पति का नाम: भूरा गृह संख्या : 1299 उम्र : 82 लिंग : महिला	फोटो उपलब्ध	53	RJ/22/171/528012	निर्वाचक का नाम : केवा पिता का नाम: भूरा गृह संख्या : 1299 उम्र : 59 लिंग : पुरुष	फोटो उपलब्ध	54	NAE0060780	निर्वाचक का नाम : राणा पिता का नाम: भूरा गृह संख्या : 1299 उम्र : 52 लिंग : पुरुष	फोटो उपलब्ध
55	NAE0060798	निर्वाचक का नाम : चुकी पति का नाम: राणा गृह संख्या : 1299 उम्र : 43 लिंग : महिला	फोटो उपलब्ध	56	NAE0576256	निर्वाचक का नाम : अर्जुन राम पिता का नाम: केवाराम गृह संख्या : 1299 उम्र : 33 लिंग : पुरुष	फोटो उपलब्ध	57	NAE1693589	निर्वाचक का नाम : फैन्सी देवी पति का नाम: अर्जुन गृह संख्या : 1299 उम्र : 29 लिंग : महिला	फोटो उपलब्ध
58	RJ/22/171/528014	निर्वाचक का नाम : नीबा पिता का नाम: धरमा गृह संख्या : 1300 उम्र : 74 लिंग : पुरुष	फोटो उपलब्ध	59	NAE0944728	निर्वाचक का नाम : हरिया पति का नाम: नीबा गृह संख्या : 1300 उम्र : 70 लिंग : महिला	फोटो उपलब्ध	60	NAE0755389	निर्वाचक का नाम : राजाराम पिता का नाम: निम्बाराम गृह संख्या : 1300 उम्र : 38 लिंग : पुरुष	फोटो उपलब्ध

61	NAE0755405	निर्वाचक का नाम : धन्नाराम पिता का नाम: निम्बाराम गृह संख्या : 1300 उम्र : 35 लिंग : पुरुष	फोटो उपलब्ध	62	NAE0755397	निर्वाचक का नाम : देसू पति का नाम: राजाराम गृह संख्या : 1300 उम्र : 33 लिंग : महिला	फोटो उपलब्ध	63	NAE0755413	निर्वाचक का नाम : हंजा देवी पति का नाम: धन्नाराम गृह संख्या : 1300 उम्र : 32 लिंग : महिला	फोटो उपलब्ध
64	NAE0755421	निर्वाचक का नाम : कसनाराम पिता का नाम: निम्बाराम गृह संख्या : 1300 उम्र : 32 लिंग : पुरुष	फोटो उपलब्ध	65	RJ/22/171/528016	निर्वाचक का नाम : करतो पिता का नाम: सोना गृह संख्या : 1302 उम्र : 79 लिंग : पुरुष	फोटो उपलब्ध	66	NAE1470897	निर्वाचक का नाम : केसी पति का नाम: करता गृह संख्या : 1302 उम्र : 74 लिंग : महिला	फोटो उपलब्ध
67	NAE0944736	निर्वाचक का नाम : नरिगा राम पिता का नाम: पाता गृह संख्या : 1304 उम्र : 61 लिंग : पुरुष	फोटो उपलब्ध	68	NAE0944744	निर्वाचक का नाम : देशु पति का नाम: नरीगा गृह संख्या : 1304 उम्र : 60 लिंग : महिला	फोटो उपलब्ध	69	NAE0425678	निर्वाचक का नाम : शंकरलाल पिता का नाम: नरिगाराम गृह संख्या : 1304 उम्र : 34 लिंग : पुरुष	फोटो उपलब्ध
70	NAE0832139	निर्वाचक का नाम : चुन्नी देवी पति का नाम: शंकरलाल गृह संख्या : 1304 उम्र : 32 लिंग : महिला	फोटो उपलब्ध	71	RJ/22/171/528022	निर्वाचक का नाम : रणसा पिता का नाम: पाता गृह संख्या : 1305 उम्र : 53 लिंग : पुरुष	फोटो उपलब्ध	72	NAE0944751	निर्वाचक का नाम : जमना देवी पति का नाम: रणछोडाराम गृह संख्या : 1305 उम्र : 44 लिंग : महिला	फोटो उपलब्ध
73	NAE1370477	निर्वाचक का नाम : लालाराम पिता का नाम: रणछोडाराम गृह संख्या : 1305 उम्र : 27 लिंग : पुरुष	फोटो उपलब्ध	74	RJ/22/171/529017	निर्वाचक का नाम : केवा पिता का नाम: जोगा गृह संख्या : 1306 उम्र : 64 लिंग : पुरुष	फोटो उपलब्ध	75	NAE0536896	निर्वाचक का नाम : लेरी पति का नाम: केवा गृह संख्या : 1306 उम्र : 62 लिंग : महिला	फोटो उपलब्ध
76	NAE0425645	निर्वाचक का नाम : राजाराम पिता का नाम: केराराम गृह संख्या : 1306 उम्र : 33 लिंग : पुरुष	फोटो उपलब्ध	77	NAE0576264	निर्वाचक का नाम : रतनलाल पिता का नाम: केवाराम गृह संख्या : 1306 उम्र : 32 लिंग : पुरुष	फोटो उपलब्ध	78	NAE1008705	निर्वाचक का नाम : जीवाराम पिता का नाम: जोगाराम गृह संख्या : 1307 उम्र : 58 लिंग : पुरुष	फोटो उपलब्ध
79	NAE1008713	निर्वाचक का नाम : धन्नाराम पिता का नाम: जीवाराम गृह संख्या : 1307 उम्र : 33 लिंग : पुरुष	फोटो उपलब्ध	80	NAE1008721	निर्वाचक का नाम : हकमाराम पिता का नाम: जीवाराम गृह संख्या : 1307 उम्र : 30 लिंग : पुरुष	फोटो उपलब्ध	81	NAE0944769	निर्वाचक का नाम : खेका पिता का नाम: ऊका गृह संख्या : 1308 उम्र : 92 लिंग : पुरुष	फोटो उपलब्ध
82	NAE1470889	निर्वाचक का नाम : आशा पिता का नाम: खेका गृह संख्या : 1308 उम्र : 52 लिंग : पुरुष	फोटो उपलब्ध	83	LCN1651298	निर्वाचक का नाम : अणसी पति का नाम: आशा गृह संख्या : 1308 उम्र : 49 लिंग : महिला	फोटो उपलब्ध	84	LCN1561273	निर्वाचक का नाम : ऊदाराम पिता का नाम: खेका गृह संख्या : 1308 उम्र : 48 लिंग : पुरुष	फोटो उपलब्ध
85	LCN1478650	निर्वाचक का नाम : लेरकी पति का नाम: उदाराम गृह संख्या : 1308 उम्र : 44 लिंग : महिला	फोटो उपलब्ध	86	RJ/22/171/528341	निर्वाचक का नाम : सरमु पति का नाम: पीरा गृह संख्या : 1309 उम्र : 61 लिंग : महिला	फोटो उपलब्ध	87	NAE0394759	निर्वाचक का नाम : वणा पिता का नाम: सुरता गृह संख्या : 1309 उम्र : 52 लिंग : पुरुष	फोटो उपलब्ध
88	LCN1478668	निर्वाचक का नाम : लेरकी पति का नाम: वणा गृह संख्या : 1309 उम्र : 46 लिंग : महिला	फोटो उपलब्ध	89	NAE0536631	निर्वाचक का नाम : जवानाराम पिता का नाम: सुरताराम गृह संख्या : 1309 उम्र : 39 लिंग : पुरुष	फोटो उपलब्ध	90	LCN1964113	निर्वाचक का नाम : सुबटी पति का नाम: जवानाराम गृह संख्या : 1309 उम्र : 39 लिंग : महिला	फोटो उपलब्ध

91	NAE0520536	निर्वाचक का नाम : चेलाराम पिता का नाम: टिमाराम गृह संख्या : 1310 क उम्र : 35 लिंग : पुरुष	फोटो उपलब्ध	92	NAE1067883	निर्वाचक का नाम : लक्ष्मी देवी पति का नाम: चेलाराम गृह संख्या : 1310 क उम्र : 31 लिंग : महिला	फोटो उपलब्ध	93	RJ/22/171/528031	निर्वाचक का नाम : गजी पति का नाम: सुरता गृह संख्या : 1312 उम्र : 84 लिंग : महिला	फोटो उपलब्ध
94	NAE1472596	निर्वाचक का नाम : गंगा पति का नाम: खीमा गृह संख्या : 1312 उम्र : 52 लिंग : महिला	फोटो उपलब्ध	95	LCN1478692	निर्वाचक का नाम : चमना पिता का नाम: सुरता गृह संख्या : 1312 उम्र : 45 लिंग : पुरुष	फोटो उपलब्ध	96	NAE0297960	निर्वाचक का नाम : कोकू पति का नाम: चमना गृह संख्या : 1312 उम्र : 43 लिंग : महिला	फोटो उपलब्ध
97	LCN1478700	निर्वाचक का नाम : तलसा पिता का नाम: सुरता गृह संख्या : 1312 उम्र : 42 लिंग : पुरुष	फोटो उपलब्ध	98	NAE0755439	निर्वाचक का नाम : फालू देवी पति का नाम: तलसाराम गृह संख्या : 1312 उम्र : 39 लिंग : महिला	फोटो उपलब्ध	99	RJ/22/171/529011	निर्वाचक का नाम : सुआ पति का नाम: वीरमा गृह संख्या : 1313 उम्र : 82 लिंग : महिला	फोटो उपलब्ध
100	RJ/22/171/528033	निर्वाचक का नाम : गिना पिता का नाम: वीरमा गृह संख्या : 1313 उम्र : 52 लिंग : पुरुष	फोटो उपलब्ध	101	NAE0755447	निर्वाचक का नाम : मंजू देवी पति का नाम: गीनाराम गृह संख्या : 1313 उम्र : 41 लिंग : महिला	फोटो उपलब्ध	102	NAE0703848	निर्वाचक का नाम : नाजू देवी पति का नाम: शंकरलाल गृह संख्या : 1313 उम्र : 40 लिंग : महिला	फोटो उपलब्ध
103	RJ/22/171/528018	निर्वाचक का नाम : बगदा पिता का नाम: फगला गृह संख्या : 1314 उम्र : 52 लिंग : पुरुष	फोटो उपलब्ध	104	NAE0944793	निर्वाचक का नाम : गेरकी पति का नाम: बगदाराम गृह संख्या : 1314 उम्र : 41 लिंग : महिला	फोटो उपलब्ध	105	NAE2003606	निर्वाचक का नाम : रमेश कुमार पिता का नाम: बगदा राम गृह संख्या : 1314 उम्र : 20 लिंग : पुरुष	फोटो उपलब्ध
106	RJ/22/171/528036	निर्वाचक का नाम : जीवी पति का नाम: सुरता गृह संख्या : 1315 उम्र : 74 लिंग : महिला	फोटो उपलब्ध	107	NAE0944801	निर्वाचक का नाम : मादा पति का नाम: सुरता गृह संख्या : 1315 उम्र : 59 लिंग : पुरुष	फोटो उपलब्ध	108	LCN1572825	निर्वाचक का नाम : अणसी पति का नाम: मादा गृह संख्या : 1315 उम्र : 52 लिंग : महिला	फोटो उपलब्ध
109	NAE1918606	निर्वाचक का नाम : जोशना कुमारी पिता का नाम: मादा राम गृह संख्या : 1315 उम्र : 24 लिंग : महिला	फोटो उपलब्ध	110	NAE1918598	निर्वाचक का नाम : जितेंद्र कुमार पिता का नाम: मादा राम गृह संख्या : 1315 उम्र : 21 लिंग : पुरुष	फोटो उपलब्ध	111	RJ/22/171/528040	निर्वाचक का नाम : वीरमा पिता का नाम: औबा गृह संख्या : 1318 उम्र : 79 लिंग : पुरुष	फोटो उपलब्ध
112	RJ/22/171/528041	निर्वाचक का नाम : फाऊ पति का नाम: वीरमा गृह संख्या : 1318 उम्र : 74 लिंग : महिला	फोटो उपलब्ध	113	LCN1651306	निर्वाचक का नाम : खेता पिता का नाम: वीरमा गृह संख्या : 1318 उम्र : 46 लिंग : पुरुष	फोटो उपलब्ध	114	LCN1478726	निर्वाचक का नाम : पीथा पिता का नाम: वीरमा गृह संख्या : 1318 उम्र : 43 लिंग : पुरुष	फोटो उपलब्ध
115	LCN1478718	निर्वाचक का नाम : विजु पति का नाम: खेता गृह संख्या : 1318 उम्र : 42 लिंग : महिला	फोटो उपलब्ध	116	NAE0703905	निर्वाचक का नाम : भोपाराम पिता का नाम: वीरराम गृह संख्या : 1318 उम्र : 39 लिंग : पुरुष	फोटो उपलब्ध	117	NAE0801217	निर्वाचक का नाम : कसना राम पिता का नाम: विरमा राम गृह संख्या : 1318 उम्र : 35 लिंग : पुरुष	फोटो उपलब्ध
118	NAE1370444	निर्वाचक का नाम : तेजाराम पिता का नाम: विरमाराम गृह संख्या : 1318 उम्र : 30 लिंग : पुरुष	फोटो उपलब्ध	119	NAE2203529	निर्वाचक का नाम : महेंद्र कुमार पिता का नाम: पिथा राम गृह संख्या : 1318 उम्र : 19 लिंग : पुरुष	फोटो उपलब्ध	120	NAE0944827	निर्वाचक का नाम : हरिया पति का नाम: जोरा गृह संख्या : 1319 उम्र : 70 लिंग : महिला	फोटो उपलब्ध

121	NAE0885533	निर्वाचक का नाम : मंजू देवी पति का नाम: भोपाराम गृह संख्या : 1319 उम्र : 34 लिंग : महिला	फोटो उपलब्ध	122	NAE0298729	निर्वाचक का नाम : रोशन पति का नाम: कालू खां गृह संख्या : 1328 उम्र : 57 लिंग : महिला	फोटो उपलब्ध	123	NAE0576462	निर्वाचक का नाम : मेरुनिशा बानू पति का नाम: फ़िरोज़ खान गृह संख्या : 1328 उम्र : 38 लिंग : महिला	फोटो उपलब्ध
124	NAE0832147	निर्वाचक का नाम : जितेंद्र पिता का नाम: सग्रांमाराम गृह संख्या : 1328 उम्र : 32 लिंग : पुरुष	फोटो उपलब्ध	125	NAE0298737	निर्वाचक का नाम : फ़िरोज़ खान पिता का नाम: कालू खान गृह संख्या : 1328 क उम्र : 37 लिंग : पुरुष	फोटो उपलब्ध	126	NAE0060129	निर्वाचक का नाम : नोनजी पिता का नाम: त्रिकमा गृह संख्या : 1337 उम्र : 41 लिंग : पुरुष	फोटो उपलब्ध
127	NAE0801225	निर्वाचक का नाम : काली देवी पति का नाम: जयंतीलाल गृह संख्या : 1389 उम्र : 33 लिंग : महिला	फोटो उपलब्ध	128	LCN1478734	निर्वाचक का नाम : देवा पिता का नाम: दलाजी गृह संख्या : 1410 उम्र : 70 लिंग : पुरुष	फोटो उपलब्ध	129	LCN1478742	निर्वाचक का नाम : लसु पति का नाम: देवाजी गृह संख्या : 1410 उम्र : 64 लिंग : महिला	फोटो उपलब्ध
130	RJ/22/171/529044	निर्वाचक का नाम : वेना पिता का नाम: दला गृह संख्या : 1410 उम्र : 64 लिंग : पुरुष	फोटो उपलब्ध	131	LCN1572064	निर्वाचक का नाम : फूली पति का नाम: वेना गृह संख्या : 1410 उम्र : 60 लिंग : महिला	फोटो उपलब्ध	132	NAE0520577	निर्वाचक का नाम : कानाराम पिता का नाम: देवाराम गृह संख्या : 1410 उम्र : 36 लिंग : पुरुष	फोटो उपलब्ध
133	NAE0755611	निर्वाचक का नाम : पारू देवी पति का नाम: करणाराम गृह संख्या : 1410 उम्र : 35 लिंग : महिला	फोटो उपलब्ध	134	NAE0509562	निर्वाचक का नाम : वणाराम पिता का नाम: देवाराम गृह संख्या : 1410 उम्र : 32 लिंग : पुरुष	फोटो उपलब्ध	135	NAE1370550	निर्वाचक का नाम : शंकरलाल पिता का नाम: देवाराम गृह संख्या : 1410 उम्र : 30 लिंग : पुरुष	फोटो उपलब्ध
136	NAE1370584	निर्वाचक का नाम : नवाराम पिता का नाम: देवाराम गृह संख्या : 1410 उम्र : 27 लिंग : पुरुष	फोटो उपलब्ध	137	NAE1918614	निर्वाचक का नाम : संतू देवी पति का नाम: नवा राम गृह संख्या : 1410 उम्र : 22 लिंग : महिला	फोटो उपलब्ध	138	LCN1572841	निर्वाचक का नाम : गेना पिता का नाम: दला गृह संख्या : 1411 उम्र : 62 लिंग : पुरुष	फोटो उपलब्ध
139	LCN1651314	निर्वाचक का नाम : मटू पति का नाम: गेना गृह संख्या : 1411 उम्र : 58 लिंग : महिला	फोटो उपलब्ध	140	NAE0395954	निर्वाचक का नाम : विक्रम सिंह परमार पिता का नाम: दला गृह संख्या : 1412 उम्र : 59 लिंग : पुरुष	फोटो उपलब्ध	141	LCN1572361	निर्वाचक का नाम : मगनी पति का नाम: मगा गृह संख्या : 1412 उम्र : 43 लिंग : महिला	फोटो उपलब्ध
142	NAE0944835	निर्वाचक का नाम : ढेपी पति का नाम: सुरता गृह संख्या : 1413 उम्र : 104 लिंग : महिला	फोटो उपलब्ध	143	NAE0703897	निर्वाचक का नाम : भूरा पिता का नाम: सुरता गृह संख्या : 1413 उम्र : 79 लिंग : पुरुष	फोटो उपलब्ध	144	LCN1572315	निर्वाचक का नाम : जोरा पिता का नाम: सुरता गृह संख्या : 1413 उम्र : 69 लिंग : पुरुष	फोटो उपलब्ध
145	LCN1478759	निर्वाचक का नाम : गजरो पति का नाम: जोरा गृह संख्या : 1413 उम्र : 66 लिंग : महिला	फोटो उपलब्ध	146	LCN1478767	निर्वाचक का नाम : राणाराम पिता का नाम: भूरा गृह संख्या : 1413 उम्र : 46 लिंग : पुरुष	फोटो उपलब्ध	147	NAE0703863	निर्वाचक का नाम : मैती पति का नाम: राणाराम गृह संख्या : 1413 उम्र : 43 लिंग : महिला	फोटो उपलब्ध
148	NAE0060442	निर्वाचक का नाम : शंकरलाल पिता का नाम: भूराराम गृह संख्या : 1413 उम्र : 41 लिंग : पुरुष	फोटो उपलब्ध	149	LCN1964519	निर्वाचक का नाम : अणसीदेवी पति का नाम: शंकरलाल गृह संख्या : 1413 उम्र : 41 लिंग : महिला	फोटो उपलब्ध	150	NAE0425637	निर्वाचक का नाम : भारताराम पिता का नाम: जोराराम गृह संख्या : 1413 उम्र : 41 लिंग : पुरुष	फोटो उपलब्ध

151	NAE0755629	निर्वाचक का नाम : लक्ष्मी देवी पति का नाम: भारताराम गृह संख्या : 1413 उम्र : 38 लिंग : महिला	फोटो उपलब्ध	152	NAE1370527	निर्वाचक का नाम : सन्कू देवी पति का नाम: नॉनजी गृह संख्या : 1413 उम्र : 37 लिंग : महिला	फोटो उपलब्ध	153	NAE0509570	निर्वाचक का नाम : कृष्ण कुमार पिता का नाम: भूराराम गृह संख्या : 1413 उम्र : 32 लिंग : पुरुष	फोटो उपलब्ध
154	NAE0755637	निर्वाचक का नाम : देवू देवी पति का नाम: कृष्ण कुमार गृह संख्या : 1413 उम्र : 32 लिंग : महिला	फोटो उपलब्ध	155	NAE0900951	निर्वाचक का नाम : टीलाराम पिता का नाम: जोराराम गृह संख्या : 1413 उम्र : 31 लिंग : पुरुष	फोटो उपलब्ध	156	NAE1008895	निर्वाचक का नाम : रेखा देवी पति का नाम: टीलाराम गृह संख्या : 1413 उम्र : 31 लिंग : महिला	फोटो उपलब्ध
157	NAE1370501	निर्वाचक का नाम : पूनमा राम पिता का नाम: जोराराम गृह संख्या : 1413 उम्र : 28 लिंग : पुरुष	फोटो उपलब्ध	158	NAE1662261	निर्वाचक का नाम : नरेश कुमार पिता का नाम: भूराराम गृह संख्या : 1413 उम्र : 23 लिंग : पुरुष	फोटो उपलब्ध	159	NAE2200434	निर्वाचक का नाम : सविता कुमारी पिता का नाम: राणा राम गृह संख्या : 1413 उम्र : 20 लिंग : महिला	फोटो उपलब्ध
160	LCN1478775	निर्वाचक का नाम : समेला पिता का नाम: नगा गृह संख्या : 1415 उम्र : 89 लिंग : पुरुष	फोटो उपलब्ध	161	NAE0703921	निर्वाचक का नाम : केसाराम पिता का नाम: समेलाराम गृह संख्या : 1415 उम्र : 38 लिंग : पुरुष	फोटो उपलब्ध	162	NAE0755678	निर्वाचक का नाम : नोनजी पिता का नाम: समेलाराम गृह संख्या : 1415 उम्र : 36 लिंग : पुरुष	फोटो उपलब्ध
163	RJ/22/171/528287	निर्वाचक का नाम : मगु पति का नाम: वीरमा गृह संख्या : 1417 उम्र : 77 लिंग : महिला	फोटो उपलब्ध	164	LCN1572569	निर्वाचक का नाम : भोलाराम पिता का नाम: वीरमा गृह संख्या : 1417 उम्र : 52 लिंग : पुरुष	फोटो उपलब्ध	165	NAE0187260	निर्वाचक का नाम : बिजू पति का नाम: भोलाराम गृह संख्या : 1417 उम्र : 42 लिंग : महिला	फोटो उपलब्ध
166	NAE0944843	निर्वाचक का नाम : हरसन राम पिता का नाम: वीरमा राम गृह संख्या : 1417 उम्र : 36 लिंग : पुरुष	फोटो उपलब्ध	167	NAE0509588	निर्वाचक का नाम : वचनाराम पिता का नाम: वीरमाराम गृह संख्या : 1417 उम्र : 34 लिंग : पुरुष	फोटो उपलब्ध	168	NAE0885616	निर्वाचक का नाम : वगतू देवी पति का नाम: हरसनराम गृह संख्या : 1417 उम्र : 34 लिंग : महिला	फोटो उपलब्ध
169	NAE1068089	निर्वाचक का नाम : मंजू देवी पति का नाम: वचनाराम गृह संख्या : 1417 उम्र : 31 लिंग : महिला	फोटो उपलब्ध	170	RJ/22/171/528151	निर्वाचक का नाम : भबुता पिता का नाम: मना गृह संख्या : 1418 उम्र : 69 लिंग : पुरुष	फोटो उपलब्ध	171	RJ/22/171/528152	निर्वाचक का नाम : गेरी पति का नाम: भबुता गृह संख्या : 1418 उम्र : 64 लिंग : महिला	फोटो उपलब्ध
172	RJ/22/171/528153	निर्वाचक का नाम : धुखा पिता का नाम: मना गृह संख्या : 1418 उम्र : 56 लिंग : पुरुष	फोटो उपलब्ध	173	LCN1478783	निर्वाचक का नाम : देसु पति का नाम: धुखा गृह संख्या : 1418 उम्र : 46 लिंग : महिला	फोटो उपलब्ध	174	LCN1561281	निर्वाचक का नाम : हमीराराम पिता का नाम: भबुता गृह संख्या : 1418 उम्र : 42 लिंग : पुरुष	फोटो उपलब्ध
175	LCN1964444	निर्वाचक का नाम : सणगीदेवी पति का नाम: हमीराराम गृह संख्या : 1418 उम्र : 41 लिंग : महिला	फोटो उपलब्ध	176	RJ/22/171/528154	निर्वाचक का नाम : कपु पति का नाम: करता गृह संख्या : 1419 उम्र : 79 लिंग : महिला	फोटो उपलब्ध	177	RJ/22/171/528155	निर्वाचक का नाम : खंगारा पिता का नाम: करता गृह संख्या : 1419 उम्र : 59 लिंग : पुरुष	फोटो उपलब्ध
178	NAE0395137	निर्वाचक का नाम : समदा पति का नाम: खंगारा गृह संख्या : 1419 उम्र : 57 लिंग : महिला	फोटो उपलब्ध	179	NAE1068105	निर्वाचक का नाम : सुरेश कुमार पिता का नाम: खंगाराराम गृह संख्या : 1419 उम्र : 31 लिंग : पुरुष	फोटो उपलब्ध	180	NAE0161067	निर्वाचक का नाम : दला पिता का नाम: टापरा गृह संख्या : 1420 उम्र : 82 लिंग : पुरुष	फोटो उपलब्ध

181	NAE0161075	निर्वाचक का नाम : लुगी पति का नाम: दला गृह संख्या : 1420 उम्र : 74 लिंग : महिला	फोटो उपलब्ध	182	LCN1561299	निर्वाचक का नाम : रणछोड़ राम पिता का नाम: दला गृह संख्या : 1420 उम्र : 44 लिंग : पुरुष	फोटो उपलब्ध	183	LCN1964436	निर्वाचक का नाम : मेती पति का नाम: रणछोड़ाराम गृह संख्या : 1420 उम्र : 42 लिंग : महिला	फोटो उपलब्ध
184	NAE0576447	निर्वाचक का नाम : प्रहलादाराम पिता का नाम: दलाराम गृह संख्या : 1420 उम्र : 37 लिंग : पुरुष	फोटो उपलब्ध	185	NAE0576454	निर्वाचक का नाम : वचनाराम पिता का नाम: दलाराम गृह संख्या : 1420 उम्र : 35 लिंग : पुरुष	फोटो उपलब्ध	186	NAE1008903	निर्वाचक का नाम : पूरकी देवी पति का नाम: प्रहलादाराम गृह संख्या : 1420 उम्र : 34 लिंग : महिला	फोटो उपलब्ध
187	RJ/22/171/529039	निर्वाचक का नाम : गजी पति का नाम: पीरा गृह संख्या : 1421 उम्र : 74 लिंग : महिला	फोटो उपलब्ध	188	LCN1275510	निर्वाचक का नाम : वजा पिता का नाम: पीरा गृह संख्या : 1421 उम्र : 52 लिंग : पुरुष	फोटो उपलब्ध	189	NAE0703889	निर्वाचक का नाम : लेरकीदेवी पति का नाम: वजाराम गृह संख्या : 1421 उम्र : 41 लिंग : महिला	फोटो उपलब्ध
190	NAE0576298	निर्वाचक का नाम : फैन्सी पति का नाम: भोला राम गृह संख्या : 1421 उम्र : 37 लिंग : महिला	फोटो उपलब्ध	191	NAE0520544	निर्वाचक का नाम : वगताराम पिता का नाम: पीराराम गृह संख्या : 1421 उम्र : 36 लिंग : पुरुष	फोटो उपलब्ध	192	NAE0520551	निर्वाचक का नाम : केवाराम पिता का नाम: पीराराम गृह संख्या : 1421 उम्र : 33 लिंग : पुरुष	फोटो उपलब्ध
193	NAE0576306	निर्वाचक का नाम : देसू पति का नाम: वगताराम गृह संख्या : 1421 उम्र : 32 लिंग : महिला	फोटो उपलब्ध	194	NAE1371129	निर्वाचक का नाम : छगनी देवी पति का नाम: केवाराम गृह संख्या : 1421 उम्र : 32 लिंग : महिला	फोटो उपलब्ध	195	RJ/22/171/528317	निर्वाचक का नाम : जोरा पिता का नाम: टापरा गृह संख्या : 1422 उम्र : 79 लिंग : पुरुष	फोटो उपलब्ध
196	NAE0944850	निर्वाचक का नाम : लाली पति का नाम: जोरा गृह संख्या : 1422 उम्र : 73 लिंग : महिला	फोटो उपलब्ध	197	RJ/22/171/528156	निर्वाचक का नाम : लुगी पति का नाम: कला गृह संख्या : 1423 उम्र : 94 लिंग : महिला	फोटो उपलब्ध	198	RJ/22/171/529040	निर्वाचक का नाम : पूना पिता का नाम: कला गृह संख्या : 1423 उम्र : 60 लिंग : पुरुष	फोटो उपलब्ध
199	NAE0703871	निर्वाचक का नाम : समदा पति का नाम: पूना गृह संख्या : 1423 उम्र : 57 लिंग : महिला	फोटो उपलब्ध	200	NAE0296970	निर्वाचक का नाम : मगा पिता का नाम: कला गृह संख्या : 1423 उम्र : 54 लिंग : पुरुष	फोटो उपलब्ध	201	LCN1478791	निर्वाचक का नाम : नारायण पिता का नाम: कला गृह संख्या : 1423 उम्र : 45 लिंग : पुरुष	फोटो उपलब्ध
202	LCN1478809	निर्वाचक का नाम : जेऊ पति का नाम: नारायण गृह संख्या : 1423 उम्र : 44 लिंग : महिला	फोटो उपलब्ध	203	RJ/22/171/528302	निर्वाचक का नाम : शंकर पिता का नाम: साकला गृह संख्या : 1424 उम्र : 59 लिंग : पुरुष	फोटो उपलब्ध	204	RJ/22/171/528339	निर्वाचक का नाम : गंगा पति का नाम: शंकर गृह संख्या : 1424 उम्र : 55 लिंग : महिला	फोटो उपलब्ध
205	NAE0060822	निर्वाचक का नाम : रुपा राम देवासी पिता का नाम: सांकला जी गृह संख्या : 1424 उम्र : 42 लिंग : पुरुष	फोटो उपलब्ध	206	NAE0520619	निर्वाचक का नाम : पुरकी देवी पति का नाम: रुपा राम गृह संख्या : 1424 उम्र : 35 लिंग : महिला	फोटो उपलब्ध	207	NAE0297473	निर्वाचक का नाम : सावित्री कंवर पति का नाम: भरत कुमार गृह संख्या : 1488 उम्र : 37 लिंग : महिला	फोटो उपलब्ध
208	NAE0297465	निर्वाचक का नाम : तारा कंवर पति का नाम: श्रवण कुमार गृह संख्या : 1489 उम्र : 41 लिंग : महिला	फोटो उपलब्ध	209	NAE1336783	निर्वाचक का नाम : झीणी देवी पति का नाम: पीथाराम गृह संख्या : 1659 उम्र : 40 लिंग : महिला	फोटो उपलब्ध	210	NAE1336791	निर्वाचक का नाम : मंजू देवी पति का नाम: कसनाराम गृह संख्या : 1659 उम्र : 31 लिंग : महिला	फोटो उपलब्ध

211	NAE1336759
निर्वाचक का नाम : महेश कुमार पिता का नाम: तोला राम गृह संख्या : 1659 उम्र : 29 लिंग : पुरुष	फोटो उपलब्ध

212	NAE1336825
निर्वाचक का नाम : मकना राम पिता का नाम: नरीगाराम गृह संख्या : 1659 उम्र : 29 लिंग : पुरुष	फोटो उपलब्ध

213	NAE1336809
निर्वाचक का नाम : मीना देवी पति का नाम: बाबूलाल गृह संख्या : 1659 उम्र : 29 लिंग : महिला	फोटो उपलब्ध

214	NAE1336817
निर्वाचक का नाम : मदाराम पिता का नाम: खंगारा राम गृह संख्या : 1659 उम्र : 27 लिंग : पुरुष	फोटो उपलब्ध

215	NAE1336833
निर्वाचक का नाम : भरत कुमार पिता का नाम: जोराराम गृह संख्या : 1659 उम्र : 27 लिंग : पुरुष	फोटो उपलब्ध

216	NAE2111540
निर्वाचक का नाम : विक्रम देवासी पिता का नाम: गणेशा राम गृह संख्या : रेवारियों का वास उम्र : 23 लिंग : पुरुष	फोटो उपलब्ध

217	LCN1275437	निर्वाचक का नाम : जवाना पिता का नाम: नीबा गृह संख्या : 1320 उम्र : 53 लिंग : पुरुष	फोटो उपलब्ध	218	LCN1478817	निर्वाचक का नाम : पुरकी पति का नाम: जवाना गृह संख्या : 1320 उम्र : 44 लिंग : महिला	फोटो उपलब्ध	219	NAE1008739	निर्वाचक का नाम : पन्नाराम पिता का नाम: निम्बाराम गृह संख्या : 1321 उम्र : 71 लिंग : पुरुष	फोटो उपलब्ध
220	NAE0944876	निर्वाचक का नाम : लाला पिता का नाम: नीबा गृह संख्या : 1321 उम्र : 66 लिंग : पुरुष	फोटो उपलब्ध	221	NAE1370808	निर्वाचक का नाम : गेरकी पति का नाम: पन्नाराम गृह संख्या : 1321 उम्र : 66 लिंग : महिला	फोटो उपलब्ध	222	NAE0945121	निर्वाचक का नाम : सुंगी पति का नाम: लाला गृह संख्या : 1321 उम्र : 62 लिंग : महिला	फोटो उपलब्ध
223	NAE0360461	निर्वाचक का नाम : हरसन पिता का नाम: लालाराम गृह संख्या : 1321 उम्र : 44 लिंग : पुरुष	फोटो उपलब्ध	224	LCN1651462	निर्वाचक का नाम : वणाराम पिता का नाम: जोराराम गृह संख्या : 1321 उम्र : 40 लिंग : पुरुष	फोटो उपलब्ध	225	NAE0360479	निर्वाचक का नाम : कृष्ण कुमार पिता का नाम: लालाराम गृह संख्या : 1321 उम्र : 39 लिंग : पुरुष	फोटो उपलब्ध
226	NAE1008747	निर्वाचक का नाम : हरियो पति का नाम: वणाराम गृह संख्या : 1321 उम्र : 38 लिंग : महिला	फोटो उपलब्ध	227	NAE0755454	निर्वाचक का नाम : वसनाराम पिता का नाम: पन्नाराम गृह संख्या : 1321 उम्र : 36 लिंग : पुरुष	फोटो उपलब्ध	228	NAE0755470	निर्वाचक का नाम : धुकाराम पिता का नाम: पन्नाराम गृह संख्या : 1321 उम्र : 35 लिंग : पुरुष	फोटो उपलब्ध
229	NAE0360487	निर्वाचक का नाम : समनाराम पिता का नाम: लालाराम गृह संख्या : 1321 उम्र : 35 लिंग : पुरुष	फोटो उपलब्ध	230	NAE1067925	निर्वाचक का नाम : रायमल पिता का नाम: जोराराम गृह संख्या : 1321 उम्र : 35 लिंग : पुरुष	फोटो उपलब्ध	231	NAE0755462	निर्वाचक का नाम : लक्ष्मी देवी पति का नाम: वसनाराम गृह संख्या : 1321 उम्र : 34 लिंग : महिला	फोटो उपलब्ध
232	NAE1067909	निर्वाचक का नाम : मटी देवी पति का नाम: हरसन गृह संख्या : 1321 उम्र : 34 लिंग : महिला	फोटो उपलब्ध	233	NAE1067917	निर्वाचक का नाम : फालू देवी पति का नाम: रायमल गृह संख्या : 1321 उम्र : 33 लिंग : महिला	फोटो उपलब्ध	234	NAE1067933	निर्वाचक का नाम : लीलाराम पिता का नाम: लालाराम गृह संख्या : 1321 उम्र : 33 लिंग : पुरुष	फोटो उपलब्ध
235	NAE1370790	निर्वाचक का नाम : सूरतानाराम पिता का नाम: पन्नाराम गृह संख्या : 1321 उम्र : 33 लिंग : पुरुष	फोटो उपलब्ध	236	NAE1067941	निर्वाचक का नाम : फैन्सी देवी पति का नाम: लीलाराम गृह संख्या : 1321 उम्र : 32 लिंग : महिला	फोटो उपलब्ध	237	NAE1370824	निर्वाचक का नाम : विजूदेवी पति का नाम: धुकाराम गृह संख्या : 1321 उम्र : 32 लिंग : महिला	फोटो उपलब्ध
238	NAE1371491	निर्वाचक का नाम : गणेशाराम पिता का नाम: लालाराम गृह संख्या : 1321 उम्र : 30 लिंग : पुरुष	फोटो उपलब्ध	239	NAE1472588	निर्वाचक का नाम : अना पिता का नाम: पीरा गृह संख्या : 1327 उम्र : 72 लिंग : पुरुष	फोटो उपलब्ध	240	NAE1633627	निर्वाचक का नाम : रंकु पति का नाम: अना गृह संख्या : 1327 उम्र : 70 लिंग : महिला	फोटो उपलब्ध
241	NAE1379155	निर्वाचक का नाम : भोलाराम पिता का नाम: अनाराम गृह संख्या : 1327 उम्र : 52 लिंग : पुरुष	फोटो उपलब्ध	242	NAE1384320	निर्वाचक का नाम : राधा पति का नाम: भोलाराम गृह संख्या : 1327 उम्र : 47 लिंग : महिला	फोटो उपलब्ध	243	NAE2117257	निर्वाचक का नाम : जैता राम पिता का नाम: अना राम गृह संख्या : 1327 उम्र : 34 लिंग : पुरुष	फोटो उपलब्ध
244	LCN1478833	निर्वाचक का नाम : वरजू पति का नाम: सगराम गृह संख्या : 1328 उम्र : 64 लिंग : महिला	फोटो उपलब्ध	245	RJ/22/171/528056	निर्वाचक का नाम : झमू पति का नाम: सवा गृह संख्या : 1335 उम्र : 89 लिंग : महिला	फोटो उपलब्ध	246	RJ/22/171/528336	निर्वाचक का नाम : नगा पिता का नाम: सवा गृह संख्या : 1335 उम्र : 59 लिंग : पुरुष	फोटो उपलब्ध

247	LCN1478841	निर्वाचक का नाम : वरजु पति का नाम: नगा गृह संख्या : 1335 उम्र : 50 लिंग : महिला	फोटो उपलब्ध	248	LCN1963065	निर्वाचक का नाम : शंकर लाल पिता का नाम: सवा गृह संख्या : 1335 उम्र : 47 लिंग : पुरुष	फोटो उपलब्ध	249	LCN1963073	निर्वाचक का नाम : धनकी पिता का नाम: शंकरलाल गृह संख्या : 1335 उम्र : 44 लिंग : महिला	फोटो उपलब्ध
250	NAE1370683	निर्वाचक का नाम : सुरेश कुमार पिता का नाम: नगाराम गृह संख्या : 1335 उम्र : 29 लिंग : पुरुष	फोटो उपलब्ध	251	LCN1478858	निर्वाचक का नाम : उनी पति का नाम: जोगा गृह संख्या : 1336 उम्र : 65 लिंग : महिला	फोटो उपलब्ध	252	LCN1651546	निर्वाचक का नाम : धानाराम पिता का नाम: जोगाराम गृह संख्या : 1336 उम्र : 45 लिंग : पुरुष	फोटो उपलब्ध
253	NAE0832170	निर्वाचक का नाम : समू देवी पति का नाम: धानाराम गृह संख्या : 1336 उम्र : 38 लिंग : महिला	फोटो उपलब्ध	254	NAE0832188	निर्वाचक का नाम : लक्ष्मण पिता का नाम: जोगाराम गृह संख्या : 1336 उम्र : 35 लिंग : पुरुष	फोटो उपलब्ध	255	NAE0832196	निर्वाचक का नाम : अगाराम पिता का नाम: जोगाराम गृह संख्या : 1336 उम्र : 33 लिंग : पुरुष	फोटो उपलब्ध
256	NAE1370634	निर्वाचक का नाम : कृष्ण कुमार पिता का नाम: जोगाराम गृह संख्या : 1336 उम्र : 29 लिंग : पुरुष	फोटो उपलब्ध	257	NAE0944892	निर्वाचक का नाम : तीकमा पिता का नाम: गीमा गृह संख्या : 1337 उम्र : 64 लिंग : पुरुष	फोटो उपलब्ध	258	NAE0944900	निर्वाचक का नाम : समदा पति का नाम: तीकमा गृह संख्या : 1337 उम्र : 62 लिंग : महिला	फोटो उपलब्ध
259	LCN1963552	निर्वाचक का नाम : मटी पति का नाम: नोनजी गृह संख्या : 1337 उम्र : 40 लिंग : महिला	फोटो उपलब्ध	260	NAE0755488	निर्वाचक का नाम : रायमल पिता का नाम: त्रिकमाराम गृह संख्या : 1337 उम्र : 34 लिंग : पुरुष	फोटो उपलब्ध	261	RJ/22/171/528038	निर्वाचक का नाम : लाला पिता का नाम: सवा गृह संख्या : 1338 उम्र : 69 लिंग : पुरुष	फोटो उपलब्ध
262	RJ/22/171/529030	निर्वाचक का नाम : ऐजी पति का नाम: लाला गृह संख्या : 1338 उम्र : 66 लिंग : महिला	फोटो उपलब्ध	263	NAE0486076	निर्वाचक का नाम : रामा पिता का नाम: सवा गृह संख्या : 1338 उम्र : 64 लिंग : पुरुष	फोटो उपलब्ध	264	NAE0160986	निर्वाचक का नाम : सूकी पति का नाम: रामा गृह संख्या : 1338 उम्र : 60 लिंग : महिला	फोटो उपलब्ध
265	NAE0425611	निर्वाचक का नाम : चमना राम पिता का नाम: रामाराम गृह संख्या : 1338 उम्र : 36 लिंग : पुरुष	फोटो उपलब्ध	266	NAE0755496	निर्वाचक का नाम : राजाराम पिता का नाम: लालाराम गृह संख्या : 1338 उम्र : 35 लिंग : पुरुष	फोटो उपलब्ध	267	NAE0885541	निर्वाचक का नाम : फोरकी देवी पति का नाम: चमना राम गृह संख्या : 1338 उम्र : 34 लिंग : महिला	फोटो उपलब्ध
268	NAE0755504	निर्वाचक का नाम : लेरकी पति का नाम: राजाराम गृह संख्या : 1338 उम्र : 33 लिंग : महिला	फोटो उपलब्ध	269	NAE0755512	निर्वाचक का नाम : करणाराम पिता का नाम: लालाराम गृह संख्या : 1338 उम्र : 32 लिंग : पुरुष	फोटो उपलब्ध	270	NAE1371384	निर्वाचक का नाम : गोपाराम पिता का नाम: रामाराम गृह संख्या : 1338 उम्र : 29 लिंग : पुरुष	फोटो उपलब्ध
271	NAE1371145	निर्वाचक का नाम : रुपाराम पिता का नाम: लालाराम गृह संख्या : 1338 उम्र : 27 लिंग : पुरुष	फोटो उपलब्ध	272	NAE1952175	निर्वाचक का नाम : चंपा देवी पति का नाम: कृष्णा देवासी गृह संख्या : 1338 उम्र : 26 लिंग : महिला	फोटो उपलब्ध	273	NAE1759141	निर्वाचक का नाम : कृष्णा देवासी पिता का नाम: रामा राम गृह संख्या : 1338 उम्र : 24 लिंग : पुरुष	फोटो उपलब्ध
274	NAE0298109	निर्वाचक का नाम : लवगो पति का नाम: सकीया गृह संख्या : 1341 उम्र : 64 लिंग : महिला	फोटो उपलब्ध	275	NAE0576371	निर्वाचक का नाम : देसू देवी पति का नाम: ललसाराम गृह संख्या : 1341 उम्र : 36 लिंग : महिला	फोटो उपलब्ध	276	NAE0755538	निर्वाचक का नाम : नवाराम पिता का नाम: सकीया गृह संख्या : 1341 उम्र : 35 लिंग : पुरुष	फोटो उपलब्ध

277	NAE0944918	निर्वाचक का नाम : गोवाराम पिता का नाम: सकिया गृह संख्या : 1341 उम्र : 31 लिंग : पुरुष	फोटो उपलब्ध	278	NAE0755520	निर्वाचक का नाम : तलसारा पिता का नाम: सकिया गृह संख्या : 1341 उम्र : 31 लिंग : पुरुष	फोटो उपलब्ध	279	NAE1371640	निर्वाचक का नाम : सरकी देवी पति का नाम: नवाराम गृह संख्या : 1341 उम्र : 30 लिंग : महिला	फोटो उपलब्ध
280	NAE0703939	निर्वाचक का नाम : हरजी पिता का नाम: साकला गृह संख्या : 1342 उम्र : 57 लिंग : पुरुष	फोटो उपलब्ध	281	NAE0161109	निर्वाचक का नाम : अणसी पति का नाम: हरजी गृह संख्या : 1342 उम्र : 52 लिंग : महिला	फोटो उपलब्ध	282	NAE0832204	निर्वाचक का नाम : लाला पिता का नाम: सोकला गृह संख्या : 1342 उम्र : 37 लिंग : पुरुष	फोटो उपलब्ध
283	NAE2084465	निर्वाचक का नाम : जोगाराम पिता का नाम: हरजी राम गृह संख्या : 1342 उम्र : 20 लिंग : पुरुष	फोटो उपलब्ध	284	NAE0703954	निर्वाचक का नाम : लक्ष्मी पति का नाम: मचरा गृह संख्या : 1343 उम्र : 45 लिंग : महिला	फोटो उपलब्ध	285	NAE0187245	निर्वाचक का नाम : पवनी पति का नाम: आशाराम गृह संख्या : 1343 उम्र : 38 लिंग : महिला	फोटो उपलब्ध
286	LCN1478866	निर्वाचक का नाम : आसाराम पिता का नाम: उंका गृह संख्या : 1344 उम्र : 44 लिंग : पुरुष	फोटो उपलब्ध	287	LCN1962224	निर्वाचक का नाम : राणाराम पिता का नाम: उंकार गृह संख्या : 1344 उम्र : 41 लिंग : पुरुष	फोटो उपलब्ध	288	NAE0885566	निर्वाचक का नाम : पकू देवी पति का नाम: राणाराम गृह संख्या : 1344 उम्र : 35 लिंग : महिला	फोटो उपलब्ध
289	NAE1067966	निर्वाचक का नाम : भावाराम पिता का नाम: उंकाजी गृह संख्या : 1344 उम्र : 35 लिंग : पुरुष	फोटो उपलब्ध	290	NAE1067974	निर्वाचक का नाम : वादली पति का नाम: भावाराम गृह संख्या : 1344 उम्र : 33 लिंग : महिला	फोटो उपलब्ध	291	RJ/22/171/529032	निर्वाचक का नाम : समु पति का नाम: रणछोडा गृह संख्या : 1345 उम्र : 75 लिंग : महिला	फोटो उपलब्ध
292	LCN1651637	निर्वाचक का नाम : अमराराम पिता का नाम: रणछोडाराम गृह संख्या : 1345 उम्र : 41 लिंग : पुरुष	फोटो उपलब्ध	293	NAE0703962	निर्वाचक का नाम : पाबूदेवी पति का नाम: अमराराम गृह संख्या : 1345 उम्र : 40 लिंग : महिला	फोटो उपलब्ध	294	NAE0576389	निर्वाचक का नाम : राजूराम पिता का नाम: रणछोडाराम गृह संख्या : 1345 उम्र : 37 लिंग : पुरुष	फोटो उपलब्ध
295	NAE1067958	निर्वाचक का नाम : इन्द्रा देवी पति का नाम: राजूराम गृह संख्या : 1345 उम्र : 33 लिंग : महिला	फोटो उपलब्ध	296	RJ/22/171/528042	निर्वाचक का नाम : परबू पिता का नाम: हटा गृह संख्या : 1346 उम्र : 65 लिंग : पुरुष	फोटो उपलब्ध	297	NAE0944926	निर्वाचक का नाम : लसु पति का नाम: परबु गृह संख्या : 1346 उम्र : 64 लिंग : महिला	फोटो उपलब्ध
298	NAE0091876	निर्वाचक का नाम : गोविन्द राम पिता का नाम: प्रभुराम गृह संख्या : 1346 उम्र : 38 लिंग : पुरुष	फोटो उपलब्ध	299	NAE0755546	निर्वाचक का नाम : झीणी देवी पति का नाम: गोविन्दराम गृह संख्या : 1346 उम्र : 36 लिंग : महिला	फोटो उपलब्ध	300	NAE1513308	निर्वाचक का नाम : रमेश कुमार पिता का नाम: प्रभू राम गृह संख्या : 1346 उम्र : 25 लिंग : पुरुष	फोटो उपलब्ध
301	RJ/22/171/528083	निर्वाचक का नाम : फालु पति का नाम: मादा गृह संख्या : 1361 उम्र : 84 लिंग : महिला	फोटो उपलब्ध	302	RJ/22/171/528084	निर्वाचक का नाम : नैनाराम पिता का नाम: धरमाराम गृह संख्या : 1361 उम्र : 52 लिंग : पुरुष	फोटो उपलब्ध	303	LCN1478874	निर्वाचक का नाम : सीता पति का नाम: नैनाराम गृह संख्या : 1361 उम्र : 43 लिंग : महिला	फोटो उपलब्ध
304	NAE0388835	निर्वाचक का नाम : जयन्तिलाल पिता का नाम: मादा गृह संख्या : 1361 उम्र : 43 लिंग : पुरुष	फोटो उपलब्ध	305	NAE0576405	निर्वाचक का नाम : जवाराम पिता का नाम: मादाराम गृह संख्या : 1361 उम्र : 35 लिंग : पुरुष	फोटो उपलब्ध	306	LCN1275452	निर्वाचक का नाम : भोपा पिता का नाम: वरदा गृह संख्या : 1363 उम्र : 59 लिंग : पुरुष	फोटो उपलब्ध

307	LCN1651330	निर्वाचक का नाम : कमला देवी पति का नाम: भोपा गृह संख्या : 1363 उम्र : 45 लिंग : महिला	फोटो उपलब्ध	308	NAE1693605	निर्वाचक का नाम : मित्तल कुमारी पिता का नाम: भोपा राम गृह संख्या : 1363 उम्र : 24 लिंग : महिला	फोटो उपलब्ध	309	RJ/22/171/529007	निर्वाचक का नाम : चूना पिता का नाम: जैसा गृह संख्या : 1364 उम्र : 69 लिंग : पुरुष	फोटो उपलब्ध
310	RJ/22/171/528086	निर्वाचक का नाम : सीता पति का नाम: चूना गृह संख्या : 1364 उम्र : 66 लिंग : महिला	फोटो उपलब्ध	311	NAE0944934	निर्वाचक का नाम : मारवाडी शातिबेन हंसाजी पति का नाम: हंसाजी गृह संख्या : 1365 उम्र : 66 लिंग : महिला	फोटो उपलब्ध	312	NAE0360495	निर्वाचक का नाम : जयन्ति लाल पिता का नाम: हंसाराम गृह संख्या : 1365 उम्र : 39 लिंग : पुरुष	फोटो उपलब्ध
313	NAE2075240	निर्वाचक का नाम : उषा देवी पति का नाम: जयंती लाल गृह संख्या : 1365 उम्र : 32 लिंग : महिला	फोटो उपलब्ध	314	NAE0297234	निर्वाचक का नाम : पंकू पति का नाम: मोहन लाल गृह संख्या : 1366 उम्र : 55 लिंग : महिला	फोटो उपलब्ध	315	NAE1371558	निर्वाचक का नाम : पूजा देवी पति का नाम: मुकेश कुमार गृह संख्या : 1366 उम्र : 32 लिंग : महिला	फोटो उपलब्ध
316	NAE1371319	निर्वाचक का नाम : मुकेश कुमार पिता का नाम: दुदाराम गृह संख्या : 1366 उम्र : 32 लिंग : पुरुष	फोटो उपलब्ध	317	NAE1371475	निर्वाचक का नाम : आकाश कुमार पिता का नाम: दुदाराम गृह संख्या : 1366 उम्र : 28 लिंग : पुरुष	फोटो उपलब्ध	318	NAE1754340	निर्वाचक का नाम : विक्रम कुमार माता का नाम: पंकू गृह संख्या : 1366 उम्र : 23 लिंग : पुरुष	फोटो उपलब्ध
319	NAE2113652	निर्वाचक का नाम : अर्जुन कुमार पिता का नाम: किस्तुरजी गृह संख्या : 1367 उम्र : 59 लिंग : पुरुष	फोटो उपलब्ध	320	NAE0944942	निर्वाचक का नाम : गोदी पति का नाम: अर्जुन गृह संख्या : 1367 उम्र : 57 लिंग : महिला	फोटो उपलब्ध	321	NAE1662220	निर्वाचक का नाम : हेमलता कुमारी पिता का नाम: अर्जुन कुमार गृह संख्या : 1367 उम्र : 24 लिंग : महिला	फोटो उपलब्ध
322	NAE1662204	निर्वाचक का नाम : लक्ष्मी कुमारी पिता का नाम: अर्जुन कुमार गृह संख्या : 1367 उम्र : 23 लिंग : पुरुष	फोटो उपलब्ध	323	NAE0186734	निर्वाचक का नाम : ललित कुमार पिता का नाम: चमनाराम गृह संख्या : 1369 उम्र : 39 लिंग : पुरुष	फोटो उपलब्ध	324	NAE0900969	निर्वाचक का नाम : दीपाराम पिता का नाम: बगदाराम गृह संख्या : 1369 उम्र : 31 लिंग : पुरुष	फोटो उपलब्ध
325	NAE1821453	निर्वाचक का नाम : आरती देवी पति का नाम: दीपा राम गृह संख्या : 1369 उम्र : 25 लिंग : महिला	फोटो उपलब्ध	326	NAE0944959	निर्वाचक का नाम : दला पिता का नाम: मूला गृह संख्या : 1370 उम्र : 66 लिंग : पुरुष	फोटो उपलब्ध	327	NAE2049260	निर्वाचक का नाम : चेला राम पिता का नाम: माधा राम देवासी गृह संख्या : 1409क उम्र : 25 लिंग : पुरुष	फोटो उपलब्ध
328	NAE2049229	निर्वाचक का नाम : सीता देवी पति का नाम: चेला राम गृह संख्या : 1409क उम्र : 26 लिंग : महिला	फोटो उपलब्ध								

#	329	NAE1057629
निर्वाचक का नाम : बरकत खान		
पिता का नाम: बाबू खां		
गृह संख्या : 1083		
उम्र : 30 लिंग : पुरुष		
		फोटो उपलब्ध

	330	NAE1740257
निर्वाचक का नाम : सिमरन बानो		
पति का नाम: बरकत खान		
गृह संख्या : 1083		
उम्र : 28 लिंग : महिला		
		फोटो उपलब्ध

331	NAE1588540	निर्वाचक का नाम : कविता बेन सोनी पति का नाम: पारस मल सोनी गृह संख्या : 1042 उम्र : 42 लिंग : महिला	फोटो उपलब्ध	332	NAE1839547	निर्वाचक का नाम : रिन्कल पिता का नाम: भरत कुमार गृह संख्या : 1048 उम्र : 23 लिंग : महिला	फोटो उपलब्ध	333	LCN1275056	निर्वाचक का नाम : सीता पति का नाम: जगदीश गृह संख्या : 1138 उम्र : 64 लिंग : महिला	फोटो उपलब्ध
334	RJ/22/171/525471	निर्वाचक का नाम : जयन्ति लाल पिता का नाम: शंकर लाल गृह संख्या : 1138 उम्र : 62 लिंग : पुरुष	फोटो उपलब्ध	335	RJ/22/171/525494	निर्वाचक का नाम : सुखी पति का नाम: जयन्ति लाल गृह संख्या : 1138 उम्र : 58 लिंग : महिला	फोटो उपलब्ध	336	NAE1378157	निर्वाचक का नाम : रेणुका कुमारी पिता का नाम: जगदीश कुमार गृह संख्या : 1138 उम्र : 29 लिंग : महिला	फोटो उपलब्ध
337	RJ/22/171/525190	निर्वाचक का नाम : जीबी पति का नाम: दलाराम गृह संख्या : 1139 उम्र : 84 लिंग : महिला	फोटो उपलब्ध	338	NAE1954254	निर्वाचक का नाम : हेमन्त पिता का नाम: देलाराम गृह संख्या : 1139 उम्र : 53 लिंग : पुरुष	फोटो उपलब्ध	339	NAE0000398	निर्वाचक का नाम : आशा देवी पति का नाम: हेमन्त गृह संख्या : 1139 उम्र : 41 लिंग : महिला	फोटो उपलब्ध
340	NAE1921899	निर्वाचक का नाम : रावल भविनकुमार हेमंतकुमार पिता का नाम: हेमंत गृह संख्या : 1139 उम्र : 21 लिंग : पुरुष	फोटो उपलब्ध	341	RJ/22/171/525193	निर्वाचक का नाम : मथरा पति का नाम: छोगा लाल गृह संख्या : 1140 उम्र : 82 लिंग : महिला	फोटो उपलब्ध	342	LCN1275296	निर्वाचक का नाम : नरजना पति का नाम: छोगाजी गृह संख्या : 1140 उम्र : 52 लिंग : महिला	फोटो उपलब्ध
343	LCN1650860	निर्वाचक का नाम : हीरालाल पिता का नाम: छोगाराम गृह संख्या : 1140 उम्र : 44 लिंग : पुरुष	फोटो उपलब्ध	344	NAE0425553	निर्वाचक का नाम : नीता देवी पति का नाम: हिरालाल गृह संख्या : 1140 उम्र : 34 लिंग : महिला	फोटो उपलब्ध	345	RJ/22/171/525195	निर्वाचक का नाम : डूंगाराम पिता का नाम: रताराम गृह संख्या : 1141 उम्र : 67 लिंग : पुरुष	फोटो उपलब्ध
346	RJ/22/171/525196	निर्वाचक का नाम : सुबटी पति का नाम: डूंगाराम गृह संख्या : 1141 उम्र : 62 लिंग : महिला	फोटो उपलब्ध	347	LCN1651264	निर्वाचक का नाम : जयन्तिलाल पिता का नाम: डूंगाराम गृह संख्या : 1141 उम्र : 40 लिंग : पुरुष	फोटो उपलब्ध	348	NAE0305656	निर्वाचक का नाम : संगीता देवी पति का नाम: जयन्ति लाल गृह संख्या : 1141 उम्र : 38 लिंग : महिला	फोटो उपलब्ध
349	NAE0520486	निर्वाचक का नाम : भूपेन्द्र कुमार पिता का नाम: डूंगाराम गृह संख्या : 1141 उम्र : 33 लिंग : पुरुष	फोटो उपलब्ध	350	NAE0575548	निर्वाचक का नाम : भारती देवी पति का नाम: मुकेश कुमार गृह संख्या : 1141 उम्र : 32 लिंग : महिला	फोटो उपलब्ध	351	NAE1008515	निर्वाचक का नाम : नरेश कुमार पिता का नाम: डूंगाराम गृह संख्या : 1141 उम्र : 30 लिंग : पुरुष	फोटो उपलब्ध
352	RJ/22/171/526027	निर्वाचक का नाम : बाबु लाल पिता का नाम: धीराराम गृह संख्या : 1142 उम्र : 59 लिंग : पुरुष	फोटो उपलब्ध	353	RJ/22/171/525420	निर्वाचक का नाम : सवाराम पिता का नाम: धीराराम गृह संख्या : 1142 उम्र : 56 लिंग : पुरुष	फोटो उपलब्ध	354	RJ/22/171/525515	निर्वाचक का नाम : कोकु पति का नाम: सवाराम गृह संख्या : 1142 उम्र : 54 लिंग : महिला	फोटो उपलब्ध
355	RJ/22/171/525514	निर्वाचक का नाम : शारदा पति का नाम: बाबु लाल गृह संख्या : 1142 उम्र : 54 लिंग : महिला	फोटो उपलब्ध	356	LCN1478262	निर्वाचक का नाम : भागाराम पिता का नाम: धीराराम गृह संख्या : 1142 उम्र : 45 लिंग : पुरुष	फोटो उपलब्ध	357	NAE1622349	निर्वाचक का नाम : सविता देवी पति का नाम: वजा राम गृह संख्या : 1142 उम्र : 42 लिंग : महिला	फोटो उपलब्ध
358	NAE0885491	निर्वाचक का नाम : पिंकी देवी पिता का नाम: भगाराम गृह संख्या : 1142 उम्र : 33 लिंग : महिला	फोटो उपलब्ध	359	NAE2019206	निर्वाचक का नाम : चेतन कुमार पिता का नाम: सवा राम गृह संख्या : 1142 उम्र : 24 लिंग : पुरुष	फोटो उपलब्ध	360	NAE1666106	निर्वाचक का नाम : अशोक कुमार पिता का नाम: सवा राम गृह संख्या : 1142 उम्र : 23 लिंग : पुरुष	फोटो उपलब्ध

361	NAE2189074	निर्वाचक का नाम : पारू देवी पति का नाम: हजारीमल गृह संख्या : 1147 उम्र : 70 लिंग : महिला	फोटो उपलब्ध	362	LCN1275064	निर्वाचक का नाम : तुलसीराम पिता का नाम: मानाराम गृह संख्या : 1150 उम्र : 60 लिंग : पुरुष	फोटो उपलब्ध	363	LCN1275072	निर्वाचक का नाम : सुकी पति का नाम: तुलसीराम गृह संख्या : 1150 उम्र : 58 लिंग : महिला	फोटो उपलब्ध
364	NAE0425520	निर्वाचक का नाम : भावेश कुमार पिता का नाम: तुलसीराम गृह संख्या : 1150 उम्र : 33 लिंग : पुरुष	फोटो उपलब्ध	365	NAE0360446	निर्वाचक का नाम : परबुराम पिता का नाम: मानाराम गृह संख्या : 1150क उम्र : 53 लिंग : पुरुष	फोटो उपलब्ध	366	NAE0360438	निर्वाचक का नाम : मंजु पति का नाम: परबुराम गृह संख्या : 1150क उम्र : 50 लिंग : महिला	फोटो उपलब्ध
367	NAE0754697	निर्वाचक का नाम : रती देवी पति का नाम: केवलाराम गृह संख्या : 1152 उम्र : 78 लिंग : महिला	फोटो उपलब्ध	368	NAE0331603	निर्वाचक का नाम : जोगाराम पिता का नाम: समरथाराम गृह संख्या : 1152 उम्र : 58 लिंग : पुरुष	फोटो उपलब्ध	369	NAE0754689	निर्वाचक का नाम : राजेश कुमार पिता का नाम: केवलाराम गृह संख्या : 1152 उम्र : 46 लिंग : पुरुष	फोटो उपलब्ध
370	NAE0575670	निर्वाचक का नाम : मदनलाल पिता का नाम: कवलाराम गृह संख्या : 1152 उम्र : 44 लिंग : पुरुष	फोटो उपलब्ध	371	NAE0754705	निर्वाचक का नाम : ममता देवी पति का नाम: राजेश कुमार गृह संख्या : 1152 उम्र : 42 लिंग : महिला	फोटो उपलब्ध	372	NAE0575688	निर्वाचक का नाम : मधु देवी पति का नाम: मदनलाल गृह संख्या : 1152 उम्र : 37 लिंग : महिला	फोटो उपलब्ध
373	NAE0425561	निर्वाचक का नाम : सागरमल पिता का नाम: जोगाराम गृह संख्या : 1152 उम्र : 34 लिंग : पुरुष	फोटो उपलब्ध	374	NAE0425496	निर्वाचक का नाम : किरण कुमार पिता का नाम: जोगाराम गृह संख्या : 1152 उम्र : 33 लिंग : पुरुष	फोटो उपलब्ध	375	NAE0575555	निर्वाचक का नाम : नैहा पति का नाम: सागरमल गृह संख्या : 1152 उम्र : 33 लिंग : महिला	फोटो उपलब्ध
376	NAE0396044	निर्वाचक का नाम : भागू पति का नाम: खंगारमल गृह संख्या : 1153 उम्र : 46 लिंग : महिला	फोटो उपलब्ध	377	LCN1478296	निर्वाचक का नाम : रणछोड़ मल पिता का नाम: सूरता गृह संख्या : 1153 उम्र : 44 लिंग : पुरुष	फोटो उपलब्ध	378	LCN1478304	निर्वाचक का नाम : सीता पति का नाम: रणछोड़ मल गृह संख्या : 1153 उम्र : 42 लिंग : महिला	फोटो उपलब्ध
379	RJ/22/171/525074	निर्वाचक का नाम : नारायण पिता का नाम: सुरथा गृह संख्या : 1154 उम्र : 61 लिंग : पुरुष	फोटो उपलब्ध	380	RJ/22/171/525075	निर्वाचक का नाम : पारू पति का नाम: नारायण गृह संख्या : 1154 उम्र : 59 लिंग : महिला	फोटो उपलब्ध	381	LCN1536614	निर्वाचक का नाम : खंगारमल पिता का नाम: सुरथा गृह संख्या : 1154 उम्र : 52 लिंग : पुरुष	फोटो उपलब्ध
382	LCN1275080	निर्वाचक का नाम : दासु पिता का नाम: भूराराम गृह संख्या : 1156 उम्र : 69 लिंग : पुरुष	फोटो उपलब्ध	383	RJ/22/171/525077	निर्वाचक का नाम : लक्ष्मी पति का नाम: दासु गृह संख्या : 1156 उम्र : 66 लिंग : महिला	फोटो उपलब्ध	384	NAE1336577	निर्वाचक का नाम : मनीषा पति का नाम: लाल चन्द गृह संख्या : 1156 उम्र : 36 लिंग : महिला	फोटो उपलब्ध
385	NAE1336585	निर्वाचक का नाम : लाल चन्द पिता का नाम: दासु गृह संख्या : 1156 उम्र : 35 लिंग : पुरुष	फोटो उपलब्ध	386	RJ/22/171/525208	निर्वाचक का नाम : विमला पति का नाम: मांगी लाल गृह संख्या : 1157 उम्र : 62 लिंग : महिला	फोटो उपलब्ध	387	NAE0459057	निर्वाचक का नाम : निक्कु कुमार पिता का नाम: मांगी लाल गृह संख्या : 1157 उम्र : 36 लिंग : पुरुष	फोटो उपलब्ध
388	RJ/22/171/277572	निर्वाचक का नाम : जेपा राम पिता का नाम: चुन्नी लाल गृह संख्या : 1161 उम्र : 55 लिंग : पुरुष	फोटो उपलब्ध	389	NAE0331777	निर्वाचक का नाम : देवी पति का नाम: जेपाराम गृह संख्या : 1161 उम्र : 46 लिंग : महिला	फोटो उपलब्ध	390	RJ/22/171/525212	निर्वाचक का नाम : शिवराम पिता का नाम: दीपाजी गृह संख्या : 1163 उम्र : 74 लिंग : पुरुष	फोटो उपलब्ध

391	RJ/22/171/525213	निर्वाचक का नाम : लक्ष्मी पति का नाम: शिवराम गृह संख्या : 1163 उम्र : 72 लिंग : महिला	फोटो उपलब्ध	392	NAE1336593	निर्वाचक का नाम : इंद्रा पिता का नाम: शिवलाल गृह संख्या : 1163 उम्र : 28 लिंग : महिला	फोटो उपलब्ध	393	NAE1503754	निर्वाचक का नाम : पंकज रावल पिता का नाम: शिव लाल गृह संख्या : 1163 उम्र : 28 लिंग : पुरुष	फोटो उपलब्ध
394	NAE2219830	निर्वाचक का नाम : दुर्गा रावल पिता का नाम: शिव लाल शिव लाल गृह संख्या : 1163 उम्र : 25 लिंग : महिला	फोटो उपलब्ध	395	NAE1667351	निर्वाचक का नाम : ललित कुमार पिता का नाम: शिव लाल गृह संख्या : 1163 उम्र : 23 लिंग : पुरुष	फोटो उपलब्ध	396	LCN1536622	निर्वाचक का नाम : कान्ति लाल पिता का नाम: समरथमल गृह संख्या : 1166 उम्र : 69 लिंग : पुरुष	फोटो उपलब्ध
397	LCN1536630	निर्वाचक का नाम : मंजू पति का नाम: कान्ति लाल गृह संख्या : 1166 उम्र : 64 लिंग : महिला	फोटो उपलब्ध	398	LCN1275098	निर्वाचक का नाम : लक्ष्मण पिता का नाम: समरथमल गृह संख्या : 1166 उम्र : 62 लिंग : पुरुष	फोटो उपलब्ध	399	NAE0771352	निर्वाचक का नाम : सुमित्रा पति का नाम: लक्ष्मण गृह संख्या : 1166 उम्र : 58 लिंग : महिला	फोटो उपलब्ध
400	LCN1651090	निर्वाचक का नाम : नित्यानन्द पिता का नाम: सरयू दयाल गृह संख्या : 1166 उम्र : 55 लिंग : पुरुष	फोटो उपलब्ध	401	LCN1651108	निर्वाचक का नाम : वीणा देवी पति का नाम: नित्यानन्द गृह संख्या : 1166 उम्र : 52 लिंग : महिला	फोटो उपलब्ध	402	NAE1588938	निर्वाचक का नाम : ओमकार मल पिता का नाम: दलाजी गृह संख्या : 1176 उम्र : 78 लिंग : पुरुष	फोटो उपलब्ध
403	RJ/22/171/525083	निर्वाचक का नाम : धर्माजी पिता का नाम: मोडाजी गृह संख्या : 1176 उम्र : 74 लिंग : पुरुष	फोटो उपलब्ध	404	RJ/22/171/525225	निर्वाचक का नाम : रतनी पति का नाम: धर्माजी गृह संख्या : 1176 उम्र : 72 लिंग : महिला	फोटो उपलब्ध	405	NAE1588920	निर्वाचक का नाम : नती बेन पति का नाम: ओमकार मल गृह संख्या : 1176 उम्र : 72 लिंग : महिला	फोटो उपलब्ध
406	LCN1536648	निर्वाचक का नाम : भूपेन्द्र पिता का नाम: धर्माजी गृह संख्या : 1176 उम्र : 52 लिंग : पुरुष	फोटो उपलब्ध	407	LCN1536655	निर्वाचक का नाम : रूकमणीदेवी पति का नाम: भूपेन्द्र गृह संख्या : 1176 उम्र : 44 लिंग : महिला	फोटो उपलब्ध	408	NAE0060491	निर्वाचक का नाम : गोरखाराम पिता का नाम: पदमाजी गृह संख्या : 1177 उम्र : 67 लिंग : पुरुष	फोटो उपलब्ध
409	RJ/22/171/525078	निर्वाचक का नाम : कांता पति का नाम: गोरखाराम गृह संख्या : 1177 उम्र : 64 लिंग : महिला	फोटो उपलब्ध	410	NAE0509695	निर्वाचक का नाम : विक्रम कुमार पिता का नाम: गोरखाराम गृह संख्या : 1177 उम्र : 35 लिंग : पुरुष	फोटो उपलब्ध	411	NAE0900936	निर्वाचक का नाम : पारू देवी पति का नाम: विक्रम कुमार गृह संख्या : 1177 उम्र : 32 लिंग : महिला	फोटो उपलब्ध
412	NAE1503515	निर्वाचक का नाम : रक्षा कुमारी पिता का नाम: गोरखा राम गृह संख्या : 1177 उम्र : 25 लिंग : महिला	फोटो उपलब्ध	413	RJ/22/171/276542	निर्वाचक का नाम : पवनी पति का नाम: हंसराज गृह संख्या : 1178 उम्र : 74 लिंग : महिला	फोटो उपलब्ध	414	NAE0331892	निर्वाचक का नाम : हंसराज पिता का नाम: चुन्नी लाल गृह संख्या : 1178 उम्र : 61 लिंग : पुरुष	फोटो उपलब्ध
415	RJ/22/171/525230	निर्वाचक का नाम : ऊकाजी पिता का नाम: हूंगाजी गृह संख्या : 1182 उम्र : 72 लिंग : पुरुष	फोटो उपलब्ध	416	NAE1008614	निर्वाचक का नाम : अनिता देवी पति का नाम: दीपक गृह संख्या : 1182 उम्र : 40 लिंग : महिला	फोटो उपलब्ध	417	NAE0753087	निर्वाचक का नाम : भुवनेश कुमार पिता का नाम: उकाराम गृह संख्या : 1182 उम्र : 34 लिंग : पुरुष	फोटो उपलब्ध
418	NAE1587658	निर्वाचक का नाम : ममता कुमारी पिता का नाम: अशोक कुमार गृह संख्या : 1182 उम्र : 25 लिंग : महिला	फोटो उपलब्ध	419	NAE0000885	निर्वाचक का नाम : अशोक पिता का नाम: धुपाजी गृह संख्या : 1186 उम्र : 58 लिंग : पुरुष	फोटो उपलब्ध	420	LCN1964451	निर्वाचक का नाम : गीता पति का नाम: अशोक गृह संख्या : 1186 उम्र : 57 लिंग : महिला	फोटो उपलब्ध

421	RJ/22/171/526026	निर्वाचक का नाम : छगन लाल पिता का नाम: हंसाजी गृह संख्या : 1187 उम्र : 62 लिंग : पुरुष	फोटो उपलब्ध	422	NAE0764035	निर्वाचक का नाम : दीपक रावल पिता का नाम: उकाराम गृह संख्या : 1187 उम्र : 62 लिंग : पुरुष	फोटो उपलब्ध	423	RJ/22/171/525070	निर्वाचक का नाम : लक्ष्मी पिता का नाम: छगनलाल गृह संख्या : 1187 उम्र : 60 लिंग : महिला	फोटो उपलब्ध
424	RJ/22/171/526014	निर्वाचक का नाम : शान्ति पति का नाम: कालुराम गृह संख्या : 1188 उम्र : 61 लिंग : महिला	फोटो उपलब्ध	425	RJ/22/171/525235	निर्वाचक का नाम : अमीया पति का नाम: सुबटाजी गृह संख्या : 1189 उम्र : 76 लिंग : महिला	फोटो उपलब्ध	426	RJ/22/171/525236	निर्वाचक का नाम : भरत पिता का नाम: सुबटाजी गृह संख्या : 1189 उम्र : 55 लिंग : पुरुष	फोटो उपलब्ध
427	RJ/22/171/525237	निर्वाचक का नाम : चम्पा पति का नाम: भरत गृह संख्या : 1189 उम्र : 52 लिंग : महिला	फोटो उपलब्ध	428	LCN1478312	निर्वाचक का नाम : भंवर लाल पिता का नाम: सुबटाजी गृह संख्या : 1189 उम्र : 50 लिंग : पुरुष	फोटो उपलब्ध	429	NAE0215327	निर्वाचक का नाम : कैलाश पिता का नाम: सुबटाजी गृह संख्या : 1189 उम्र : 44 लिंग : पुरुष	फोटो उपलब्ध
430	LCN1478320	निर्वाचक का नाम : पूर्णा देवी पति का नाम: भंवर लाल गृह संख्या : 1189 उम्र : 39 लिंग : महिला	फोटो उपलब्ध	431	NAE1665314	निर्वाचक का नाम : रीना कुमारी पिता का नाम: कैलाश कुयमर गृह संख्या : 1189 उम्र : 36 लिंग : महिला	फोटो उपलब्ध	432	NAE1665520	निर्वाचक का नाम : हेमलता पिता का नाम: भरत कुमार गृह संख्या : 1189 उम्र : 27 लिंग : महिला	फोटो उपलब्ध
433	NAE0215426	निर्वाचक का नाम : नारायण पिता का नाम: कान्तीलाल गृह संख्या : 1190 उम्र : 44 लिंग : पुरुष	फोटो उपलब्ध	434	NAE0215434	निर्वाचक का नाम : रतन पति का नाम: नारायण गृह संख्या : 1190 उम्र : 43 लिंग : महिला	फोटो उपलब्ध	435	NAE1773795	निर्वाचक का नाम : हेमंत कुमार पिता का नाम: नारायण लाल गृह संख्या : 1190 उम्र : 22 लिंग : पुरुष	फोटो उपलब्ध
436	LCN1275122	निर्वाचक का नाम : रमेश पिता का नाम: रूपाजी गृह संख्या : 1193 उम्र : 60 लिंग : पुरुष	फोटो उपलब्ध	437	LCN1230838	निर्वाचक का नाम : सुन्दर पति का नाम: रमेश गृह संख्या : 1193 उम्र : 49 लिंग : महिला	फोटो उपलब्ध	438	NAE1667203	निर्वाचक का नाम : जगदीश कुमार पिता का नाम: रमेश कुमार गृह संख्या : 1193 उम्र : 24 लिंग : पुरुष	फोटो उपलब्ध
439	NAE0066076	निर्वाचक का नाम : रमेश पिता का नाम: सवाजी गृह संख्या : 1196 उम्र : 59 लिंग : पुरुष	फोटो उपलब्ध	440	RJ/22/171/525210	निर्वाचक का नाम : शांरदा पति का नाम: रमेश गृह संख्या : 1196 उम्र : 56 लिंग : महिला	फोटो उपलब्ध	441	NAE0575563	निर्वाचक का नाम : भरत कुमार पिता का नाम: रमेश कुमार गृह संख्या : 1196 उम्र : 32 लिंग : पुरुष	फोटो उपलब्ध
442	RJ/22/171/525247	निर्वाचक का नाम : कैलाश पिता का नाम: जुहारमल गृह संख्या : 1200 उम्र : 52 लिंग : पुरुष	फोटो उपलब्ध	443	NAE0486068	निर्वाचक का नाम : रेखा पति का नाम: कैलाशकुमार गृह संख्या : 1200 उम्र : 47 लिंग : महिला	फोटो उपलब्ध	444	NAE0575662	निर्वाचक का नाम : किशन कुमार पिता का नाम: जवाहरमल गृह संख्या : 1200 उम्र : 32 लिंग : पुरुष	फोटो उपलब्ध
445	NAE2091288	निर्वाचक का नाम : जीनल रावल पति का नाम: किशन कुमार गृह संख्या : 1200 उम्र : 23 लिंग : महिला	फोटो उपलब्ध	446	RJ/22/171/525249	निर्वाचक का नाम : मोहन पति का नाम: जेपाजी गृह संख्या : 1201 उम्र : 72 लिंग : महिला	फोटो उपलब्ध	447	RJ/22/171/525250	निर्वाचक का नाम : रमेश पिता का नाम: जेपाजी गृह संख्या : 1201 उम्र : 52 लिंग : पुरुष	फोटो उपलब्ध
448	NAE0187310	निर्वाचक का नाम : लक्ष्मी पति का नाम: रमेश गृह संख्या : 1201 उम्र : 43 लिंग : महिला	फोटो उपलब्ध	449	NAE0187302	निर्वाचक का नाम : दीपक पिता का नाम: जेपाजी गृह संख्या : 1201 उम्र : 37 लिंग : पुरुष	फोटो उपलब्ध	450	NAE1922194	निर्वाचक का नाम : रिकू देवी पति का नाम: दीपक कुमार गृह संख्या : 1201 उम्र : 37 लिंग : महिला	फोटो उपलब्ध

451	NAE1763952	निर्वाचक का नाम : खुशबू रावल रावल पिता का नाम: रमेश कुमार गृह संख्या : 1201 उम्र : 22 लिंग : महिला	फोटो उपलब्ध	452	NAE1998798	निर्वाचक का नाम : रावल प्रदीपकुमार रामेश्वर पिता का नाम: रमेश गृह संख्या : 1201 उम्र : 20 लिंग : पुरुष	फोटो उपलब्ध	453	RJ/22/171/522224	निर्वाचक का नाम : दरिया देवी पति का नाम: फूलचन्द गृह संख्या : 1205 उम्र : 74 लिंग : महिला	फोटो उपलब्ध
454	RJ/22/171/522079	निर्वाचक का नाम : अशोककुमार पिता का नाम: फूलचन्द गृह संख्या : 1205 उम्र : 54 लिंग : पुरुष	फोटो उपलब्ध	455	NAE0703772	निर्वाचक का नाम : भमरीदेवी पति का नाम: अशोककुमार गृह संख्या : 1205 उम्र : 52 लिंग : महिला	फोटो उपलब्ध	456	LCN1650886	निर्वाचक का नाम : मांगीलाल पिता का नाम: फूलचन्द गृह संख्या : 1205 उम्र : 49 लिंग : पुरुष	फोटो उपलब्ध
457	LCN1478338	निर्वाचक का नाम : सुरेश कुमार पिता का नाम: फूलचन्द गृह संख्या : 1205 उम्र : 43 लिंग : पुरुष	फोटो उपलब्ध	458	NAE0520494	निर्वाचक का नाम : सुषमा पति का नाम: सुरजमल गृह संख्या : 1205 उम्र : 36 लिंग : महिला	फोटो उपलब्ध	459	NAE1667245	निर्वाचक का नाम : राजेश कुमार पिता का नाम: अशोक कुमार गृह संख्या : 1205 उम्र : 25 लिंग : पुरुष	फोटो उपलब्ध
460	LCN1275148	निर्वाचक का नाम : बगदाराम पिता का नाम: भुबा राम गृह संख्या : 1208 उम्र : 53 लिंग : पुरुष	फोटो उपलब्ध	461	NAE0298638	निर्वाचक का नाम : पुष्पा पति का नाम: बगदाराम गृह संख्या : 1208 उम्र : 52 लिंग : महिला	फोटो उपलब्ध	462	LCN1650894	निर्वाचक का नाम : शान्तिलाल पिता का नाम: भूबाराम गृह संख्या : 1208 उम्र : 49 लिंग : पुरुष	फोटो उपलब्ध
463	NAE0298646	निर्वाचक का नाम : सन्तोष पति का नाम: शान्तिलाल गृह संख्या : 1208 उम्र : 47 लिंग : महिला	फोटो उपलब्ध	464	LCN1478353	निर्वाचक का नाम : पुरुषोत्तम पिता का नाम: भूबाराम गृह संख्या : 1208 उम्र : 44 लिंग : पुरुष	फोटो उपलब्ध	465	LCN1964360	निर्वाचक का नाम : जमनादेवी पति का नाम: पुरुषोत्तम गृह संख्या : 1208 उम्र : 42 लिंग : महिला	फोटो उपलब्ध
466	NAE1576297	निर्वाचक का नाम : प्रकाशचंद रोहित कुमार सोनी पिता का नाम: प्रकाशचंद प्रकाशचंद गृह संख्या : 1208 उम्र : 26 लिंग : पुरुष	फोटो उपलब्ध	467	NAE1846641	निर्वाचक का नाम : विपुल कुमार पिता का नाम: शांतीलाल गृह संख्या : 1208 उम्र : 23 लिंग : पुरुष	फोटो उपलब्ध	468	NAE1835776	निर्वाचक का नाम : पूजा सोनी पिता का नाम: पुरुषोत्तम सोनी गृह संख्या : 1208 उम्र : 21 लिंग : महिला	फोटो उपलब्ध
469	NAE1842889	निर्वाचक का नाम : कुमारी रक्षा सोनी पिता का नाम: बगदाराम गृह संख्या : 1208 उम्र : 21 लिंग : महिला	फोटो उपलब्ध	470	NAE0425587	निर्वाचक का नाम : शान्ति देवी पति का नाम: लक्ष्मणजी गृह संख्या : 1208क उम्र : 65 लिंग : महिला	फोटो उपलब्ध	471	NAE1576255	निर्वाचक का नाम : प्रकाश चंद पिता का नाम: भुबाजी गृह संख्या : 1208 क उम्र : 55 लिंग : पुरुष	फोटो उपलब्ध
472	NAE0425579	निर्वाचक का नाम : भरत कुमार पिता का नाम: लक्ष्मणजी गृह संख्या : 1208क उम्र : 52 लिंग : पुरुष	फोटो उपलब्ध	473	NAE0425595	निर्वाचक का नाम : दिलीप कुमार पिता का नाम: लक्ष्मणजी गृह संख्या : 1208क उम्र : 43 लिंग : पुरुष	फोटो उपलब्ध	474	NAE0885509	निर्वाचक का नाम : भावना देवी पिता का नाम: प्रकाश कुमार गृह संख्या : 1208क उम्र : 41 लिंग : महिला	फोटो उपलब्ध
475	NAE1576339	निर्वाचक का नाम : प्रकाश चंद राहुल कुमार सोनी पिता का नाम: प्रकाश चंद प्रकाश चंद गृह संख्या : 1208 क उम्र : 31 लिंग : पुरुष	फोटो उपलब्ध	476	NAE1576305	निर्वाचक का नाम : प्रकाश चंद रीतु कुमारी सोनी पति का नाम: प्रकाशचंद प्रकाशचंद गृह संख्या : 1208 क उम्र : 25 लिंग : महिला	फोटो उपलब्ध	477	NAE0388819	निर्वाचक का नाम : प्रकाश कुमार पिता का नाम: लक्ष्मण जी गृह संख्या : 1208/क उम्र : 46 लिंग : पुरुष	फोटो उपलब्ध
478	NAE1576263	निर्वाचक का नाम : रेखा देवी पति का नाम: प्रकाश चंद गृह संख्या : 1208 क उम्र : 50 लिंग : महिला	फोटो उपलब्ध	479	LCN1275114	निर्वाचक का नाम : अजीत पिता का नाम: धुपा जी गृह संख्या : 1212 उम्र : 60 लिंग : पुरुष	फोटो उपलब्ध	480	LCN1650902	निर्वाचक का नाम : सन्तोष पति का नाम: अजीत गृह संख्या : 1212 उम्र : 46 लिंग : महिला	फोटो उपलब्ध

481	NAE1576024	निर्वाचक का नाम : राहुल कुमार पिता का नाम: भरत कुमार सोनी गृह संख्या : 1212 क उम्र : 26 लिंग : पुरुष	फोटो उपलब्ध	482	NAE1575943	निर्वाचक का नाम : निलेश सोनी पिता का नाम: दिनेश कुमार गृह संख्या : 1212 क उम्र : 25 लिंग : पुरुष	फोटो उपलब्ध	483	RJ/22/171/525258	निर्वाचक का नाम : जयन्ति लाल पिता का नाम: गणेशजी गृह संख्या : 1214 उम्र : 64 लिंग : पुरुष	फोटो उपलब्ध
484	RJ/22/171/525259	निर्वाचक का नाम : भगवती पति का नाम: जयन्ति लाल गृह संख्या : 1214 उम्र : 62 लिंग : महिला	फोटो उपलब्ध	485	NAE1588995	निर्वाचक का नाम : ममता देवी पति का नाम: सुभाष रावल गृह संख्या : 1214 उम्र : 40 लिंग : महिला	फोटो उपलब्ध	486	NAE0754721	निर्वाचक का नाम : चिराग पिता का नाम: जयन्तीलाल गृह संख्या : 1214 उम्र : 31 लिंग : पुरुष	फोटो उपलब्ध
487	NAE1008523	निर्वाचक का नाम : राजू रावल पिता का नाम: जयन्तीलाल गृह संख्या : 1214 उम्र : 30 लिंग : पुरुष	फोटो उपलब्ध	488	NAE1588359	निर्वाचक का नाम : भावना रावल पति का नाम: चिराग रावल गृह संख्या : 1214 उम्र : 30 लिंग : महिला	फोटो उपलब्ध	489	NAE1143494	निर्वाचक का नाम : नीरज रावल पिता का नाम: जयन्तीलाल गृह संख्या : 1214 उम्र : 29 लिंग : पुरुष	फोटो उपलब्ध
490	NAE1590942	निर्वाचक का नाम : टिवकल रावल पति का नाम: राजू रावल गृह संख्या : 1214 उम्र : 27 लिंग : महिला	फोटो उपलब्ध	491	RJ/22/171/525504	निर्वाचक का नाम : हिरा पति का नाम: लालचन्द गृह संख्या : 1218 उम्र : 87 लिंग : महिला	फोटो उपलब्ध	492	RJ/22/171/525260	निर्वाचक का नाम : गोपाल पिता का नाम: लालचन्द गृह संख्या : 1218 उम्र : 60 लिंग : पुरुष	फोटो उपलब्ध
493	LCN1275155	निर्वाचक का नाम : भगवती पति का नाम: गोपाल गृह संख्या : 1218 उम्र : 58 लिंग : महिला	फोटो उपलब्ध	494	RJ/22/171/525261	निर्वाचक का नाम : भरत पिता का नाम: लालचन्द गृह संख्या : 1218 उम्र : 52 लिंग : पुरुष	फोटो उपलब्ध	495	RJ/22/171/526002	निर्वाचक का नाम : भंवर लाल पिता का नाम: लाल चंद गृह संख्या : 1218 उम्र : 52 लिंग : पुरुष	फोटो उपलब्ध
496	LCN1561216	निर्वाचक का नाम : प्यारी पति का नाम: भंवरलाल गृह संख्या : 1218 उम्र : 45 लिंग : महिला	फोटो उपलब्ध	497	LCN1478361	निर्वाचक का नाम : माया पति का नाम: भरत गृह संख्या : 1218 उम्र : 43 लिंग : महिला	फोटो उपलब्ध	498	LCN1994508	निर्वाचक का नाम : महेन्द्रकुमार पिता का नाम: लालचन्द गृह संख्या : 1218 उम्र : 40 लिंग : पुरुष	फोटो उपलब्ध
499	NAE0187112	निर्वाचक का नाम : भावेश पिता का नाम: लालचन्द्र गृह संख्या : 1218 उम्र : 38 लिंग : पुरुष	फोटो उपलब्ध	500	NAE0885517	निर्वाचक का नाम : सोनाली देवी पिता का नाम: महेन्द्र कुमार गृह संख्या : 1218 उम्र : 31 लिंग : महिला	फोटो उपलब्ध	501	NAE1381771	निर्वाचक का नाम : मनीषा देवी पति का नाम: भावेश कुमार गृह संख्या : 1218 उम्र : 31 लिंग : महिला	फोटो उपलब्ध
502	NAE1507730	निर्वाचक का नाम : शंकर लाल पिता का नाम: भरत कुमार गृह संख्या : 1218 उम्र : 26 लिंग : पुरुष	फोटो उपलब्ध	503	NAE1667492	निर्वाचक का नाम : भाविक कुमार पिता का नाम: भरत कुमार गृह संख्या : 1218 उम्र : 25 लिंग : पुरुष	फोटो उपलब्ध	504	NAE1693498	निर्वाचक का नाम : योगेश कुमार श्रीमाली पिता का नाम: गोपाल कुमार श्रीमाली गृह संख्या : 1218 उम्र : 23 लिंग : पुरुष	फोटो उपलब्ध
505	NAE1693506	निर्वाचक का नाम : अभिषेक पिता का नाम: भंवर लाल गृह संख्या : 1218 उम्र : 23 लिंग : पुरुष	फोटो उपलब्ध	506	LCN1332139	निर्वाचक का नाम : बालकृष्ण पिता का नाम: मोहन लाल गृह संख्या : 1219 उम्र : 74 लिंग : पुरुष	फोटो उपलब्ध	507	RJ/22/171/525100	निर्वाचक का नाम : पूर्णिमा पति का नाम: बालकृष्ण गृह संख्या : 1219 उम्र : 68 लिंग : महिला	फोटो उपलब्ध
508	NAE0900886	निर्वाचक का नाम : संतोष कुमारी पिता का नाम: बालकृष्ण गृह संख्या : 1219 उम्र : 31 लिंग : महिला	फोटो उपलब्ध	509	NAE1143502	निर्वाचक का नाम : गणपत शर्मा पिता का नाम: बालकृष्ण गृह संख्या : 1219 उम्र : 28 लिंग : पुरुष	फोटो उपलब्ध	510	NAE1503473	निर्वाचक का नाम : तरुण कुमार पिता का नाम: बाल कृष्ण गृह संख्या : 1219 उम्र : 25 लिंग : पुरुष	फोटो उपलब्ध

511	RJ/22/171/525262	निर्वाचक का नाम : सोपू पति का नाम: शंकर लाल गृह संख्या : 1220 उम्र : 79 लिंग : महिला	फोटो उपलब्ध	512	RJ/22/171/525397	निर्वाचक का नाम : अशोक पिता का नाम: शंकर लाल गृह संख्या : 1220 उम्र : 54 लिंग : पुरुष	फोटो उपलब्ध	513	LCN1536689	निर्वाचक का नाम : सुकी पति का नाम: अशोककुमार गृह संख्या : 1220 उम्र : 44 लिंग : महिला	फोटो उपलब्ध
514	NAE0712190	निर्वाचक का नाम : श्रवण कुमार पिता का नाम: शंकर लाल गृह संख्या : 1220 उम्र : 35 लिंग : पुरुष	फोटो उपलब्ध	515	NAE0575571	निर्वाचक का नाम : वर्षा देवी पति का नाम: श्रवण कुमार गृह संख्या : 1220 उम्र : 34 लिंग : महिला	फोटो उपलब्ध	516	NAE0160374	निर्वाचक का नाम : मांगी लाल पिता का नाम: मोती लाल गृह संख्या : 1221 उम्र : 66 लिंग : पुरुष	फोटो उपलब्ध
517	RJ/22/171/525264	निर्वाचक का नाम : रूकमणी पति का नाम: मांगी लाल गृह संख्या : 1221 उम्र : 64 लिंग : महिला	फोटो उपलब्ध	518	NAE1067784	निर्वाचक का नाम : रविन्द्र पिता का नाम: मांगीलाल गृह संख्या : 1221 उम्र : 29 लिंग : पुरुष	फोटो उपलब्ध	519	RJ/22/171/525268	निर्वाचक का नाम : पुखराज पिता का नाम: मोती लाल गृह संख्या : 1222 उम्र : 56 लिंग : पुरुष	फोटो उपलब्ध
520	RJ/22/171/526031	निर्वाचक का नाम : पुष्पा पति का नाम: पुखराज गृह संख्या : 1222 उम्र : 49 लिंग : महिला	फोटो उपलब्ध	521	NAE1506138	निर्वाचक का नाम : प्रदीप कुमार पिता का नाम: पुखराज गृह संख्या : 1222 उम्र : 25 लिंग : पुरुष	फोटो उपलब्ध	522	NAE1665868	निर्वाचक का नाम : दीपक कुमार पिता का नाम: पुखराज गृह संख्या : 1222 उम्र : 23 लिंग : पुरुष	फोटो उपलब्ध
523	NAE0712240	निर्वाचक का नाम : सोवन पति का नाम: कालुराम गृह संख्या : 1223 उम्र : 69 लिंग : महिला	फोटो उपलब्ध	524	NAE1700319	निर्वाचक का नाम : इंदू देवी पति का नाम: रतन लाल गृह संख्या : 1223 उम्र : 58 लिंग : महिला	फोटो उपलब्ध	525	NAE0831982	निर्वाचक का नाम : मनीष कुमार पिता का नाम: रतनलाल गृह संख्या : 1223 उम्र : 31 लिंग : पुरुष	फोटो उपलब्ध
526	NAE1576354	निर्वाचक का नाम : भरत कुमार पिता का नाम: कालू राम गृह संख्या : 1223 उम्र : 29 लिंग : पुरुष	फोटो उपलब्ध	527	NAE1383595	निर्वाचक का नाम : रसीला कुमारी पिता का नाम: रतनलाल गृह संख्या : 1223 उम्र : 28 लिंग : महिला	फोटो उपलब्ध	528	NAE1383629	निर्वाचक का नाम : अर्जुन कुमार पिता का नाम: रतनलाल गृह संख्या : 1223 उम्र : 27 लिंग : पुरुष	फोटो उपलब्ध
529	NAE1576370	निर्वाचक का नाम : महेंद्र कुमार पिता का नाम: कालू राम गृह संख्या : 1223 उम्र : 27 लिंग : पुरुष	फोटो उपलब्ध	530	RJ/22/171/525271	निर्वाचक का नाम : चम्पा देवी पति का नाम: धनराज गृह संख्या : 1224 उम्र : 75 लिंग : महिला	फोटो उपलब्ध	531	LCN1275361	निर्वाचक का नाम : मदन लाल पिता का नाम: धनराज गृह संख्या : 1224 उम्र : 46 लिंग : पुरुष	फोटो उपलब्ध
532	NAE0703764	निर्वाचक का नाम : चेतना पति का नाम: मदनलाल गृह संख्या : 1224 उम्र : 42 लिंग : महिला	फोटो उपलब्ध	533	NAE0801134	निर्वाचक का नाम : पोपट कुमारी पिता का नाम: तेजाराम गृह संख्या : 1225 उम्र : 48 लिंग : महिला	फोटो उपलब्ध	534	LCN1962695	निर्वाचक का नाम : लक्ष्मणकुमार पिता का नाम: तेजाराम गृह संख्या : 1225 उम्र : 44 लिंग : पुरुष	फोटो उपलब्ध
535	LCN1994656	निर्वाचक का नाम : वजाराम पिता का नाम: तेजाराम गृह संख्या : 1225 उम्र : 38 लिंग : पुरुष	फोटो उपलब्ध	536	RJ/22/171/525274	निर्वाचक का नाम : हुआ पति का नाम: भलाराम गृह संख्या : 1227 उम्र : 84 लिंग : महिला	फोटो उपलब्ध	537	RJ/22/171/525275	निर्वाचक का नाम : सीता पति का नाम: बगदाराम गृह संख्या : 1227 उम्र : 55 लिंग : महिला	फोटो उपलब्ध
538	RJ/22/171/525428	निर्वाचक का नाम : प्रकाश पिता का नाम: भलाराम गृह संख्या : 1227 उम्र : 54 लिंग : पुरुष	फोटो उपलब्ध	539	LCN1478379	निर्वाचक का नाम : लीला पति का नाम: प्रकाशजी गृह संख्या : 1227 उम्र : 44 लिंग : महिला	फोटो उपलब्ध	540	NAE0509711	निर्वाचक का नाम : दिनेश कुमार पिता का नाम: भलाराम गृह संख्या : 1227 उम्र : 38 लिंग : पुरुष	फोटो उपलब्ध

541	RJ/22/171/526036	निर्वाचक का नाम : संजय पिता का नाम: शंकर लाल गृह संख्या : 1233 उम्र : 55 लिंग : पुरुष	542	LCN1478387	निर्वाचक का नाम : हीराराम पिता का नाम: कसुआजी गृह संख्या : 1233 उम्र : 54 लिंग : पुरुष	543	LCN1478395	निर्वाचक का नाम : जमना पिता का नाम: हीराराम गृह संख्या : 1233 उम्र : 52 लिंग : महिला
544	NAE0575399	निर्वाचक का नाम : विनोद प्रजापत पिता का नाम: हीरालाल गृह संख्या : 1233 उम्र : 32 लिंग : पुरुष	545	NAE1067859	निर्वाचक का नाम : महेन्द्र कुमार पिता का नाम: हीराराम गृह संख्या : 1233 उम्र : 29 लिंग : पुरुष	546	NAE1435379	निर्वाचक का नाम : कंचन कुमारी पिता का नाम: हीरा राम गृह संख्या : 1233 उम्र : 27 लिंग : महिला
547	RJ/22/171/525282	निर्वाचक का नाम : गोविन्द पिता का नाम: गणेश गृह संख्या : 1239 उम्र : 64 लिंग : पुरुष	548	RJ/22/171/525283	निर्वाचक का नाम : फैन्सी पिता का नाम: गोविन्द गृह संख्या : 1239 उम्र : 60 लिंग : महिला	549	NAE1067792	निर्वाचक का नाम : राजू पिता का नाम: गोविन्दराम गृह संख्या : 1239 उम्र : 29 लिंग : पुरुष
550	NAE1866573	निर्वाचक का नाम : आशा कुमारी पिता का नाम: गोविंद राम गृह संख्या : 1239 उम्र : 26 लिंग : महिला	551	NAE2083459	निर्वाचक का नाम : दर्शिका नागर पिता का नाम: कमलेश कुमार गृह संख्या : 1239 उम्र : 23 लिंग : महिला	552	NAE1894302	निर्वाचक का नाम : अमित कुमार पिता का नाम: गोविंद गृह संख्या : 1239 उम्र : 22 लिंग : पुरुष
553	NAE2083442	निर्वाचक का नाम : अमीषा नागर पिता का नाम: कमलेश कुमार गृह संख्या : 1239 उम्र : 21 लिंग : महिला	554	NAE0394643	निर्वाचक का नाम : कमलेश पिता का नाम: प्रहलाद जी गृह संख्या : 1239क उम्र : 44 लिंग : पुरुष	555	NAE0394650	निर्वाचक का नाम : रतना देवी पिता का नाम: कमलेश कुमार गृह संख्या : 1239क उम्र : 42 लिंग : महिला
556	NAE0003855	निर्वाचक का नाम : ज्वाराजी पिता का नाम: प्रागा गृह संख्या : 1240 उम्र : 66 लिंग : पुरुष	557	RJ/22/171/525518	निर्वाचक का नाम : लक्ष्मी पिता का नाम: ज्वाराजी गृह संख्या : 1240 उम्र : 64 लिंग : महिला	558	RJ/22/171/525288	निर्वाचक का नाम : झीणाराम पिता का नाम: चतरा गृह संख्या : 1241 उम्र : 68 लिंग : पुरुष
559	RJ/22/171/525289	निर्वाचक का नाम : मंजु पिता का नाम: झीणाराम गृह संख्या : 1241 उम्र : 62 लिंग : महिला	560	RJ/22/171/525506	निर्वाचक का नाम : छोगा पिता का नाम: चतरा गृह संख्या : 1241 उम्र : 55 लिंग : पुरुष	561	LCN1963610	निर्वाचक का नाम : शारदा पिता का नाम: छोगा गृह संख्या : 1241 उम्र : 45 लिंग : महिला
562	NAE0575597	निर्वाचक का नाम : छगनलाल पिता का नाम: झीणाराम गृह संख्या : 1241 उम्र : 32 लिंग : पुरुष	563	NAE1008531	निर्वाचक का नाम : विक्रम पिता का नाम: झीणाराम गृह संख्या : 1241 उम्र : 30 लिंग : पुरुष	564	NAE1533454	निर्वाचक का नाम : संजय कुमार पिता का नाम: झीणा राम गृह संख्या : 1241 उम्र : 26 लिंग : पुरुष
565	NAE1505858	निर्वाचक का नाम : अरविंद कुमार पिता का नाम: छोगा राम गृह संख्या : 1241 उम्र : 25 लिंग : पुरुष	566	NAE1871169	निर्वाचक का नाम : गुडिया पिता का नाम: चोगा राम गृह संख्या : 1241 उम्र : 21 लिंग : महिला	567	RJ/22/171/525291	निर्वाचक का नाम : थाना पिता का नाम: पुनमाजी गृह संख्या : 1242 उम्र : 55 लिंग : पुरुष
568	LCN1994516	निर्वाचक का नाम : दाऊ पिता का नाम: थाना गृह संख्या : 1242 उम्र : 46 लिंग : महिला	569	LCN1478411	निर्वाचक का नाम : भागू पिता का नाम: भंवरलाल गृह संख्या : 1242 उम्र : 45 लिंग : महिला	570	LCN1478403	निर्वाचक का नाम : भंवरलाल पिता का नाम: पुनमाजी गृह संख्या : 1242 उम्र : 43 लिंग : पुरुष

<p>571</p> <p>निर्वाचक का नाम : हितेश कुमार पिता का नाम: भवर लाल गृह संख्या : 1242 उम्र : 24 लिंग : पुरुष</p> <p>NAE1665751</p> <p>फोटो उपलब्ध</p>	<p>572</p> <p>निर्वाचक का नाम : डिंपल कुमारी पिता का नाम: भवर लाल गृह संख्या : 1242 उम्र : 22 लिंग : महिला</p> <p>NAE1854488</p> <p>फोटो उपलब्ध</p>	<p>573</p> <p>निर्वाचक का नाम : अनिता देवी पति का नाम: नटवरलाल गृह संख्या : 1244 उम्र : 38 लिंग : महिला</p> <p>NAE0575589</p> <p>फोटो उपलब्ध</p>
<p>574</p> <p>निर्वाचक का नाम : महेश कुमार माता का नाम: रंजना गृह संख्या : 1277 उम्र : 22 लिंग : पुरुष</p> <p>NAE1779115</p> <p>फोटो उपलब्ध</p>	<p>575</p> <p>निर्वाचक का नाम : चंद्रशेखर पिता का नाम: नारायण लाल गृह संख्या : पार्ट 266 उम्र : 20 लिंग : पुरुष</p> <p>NAE1997717</p> <p>फोटो उपलब्ध</p>	<p>576</p> <p>निर्वाचक का नाम : कीर्ती रावल पिता का नाम: भंवर लाल गृह संख्या : रावलो का चौहटा उम्र : 22 लिंग : महिला</p> <p>NAE2242618</p> <p>फोटो उपलब्ध</p>

577	NAE2114619	निर्वाचक का नाम : देवू देवी पति का नाम: गोपाल कृष्ण गृह संख्या : 0 उम्र : 35 लिंग : महिला	फोटो उपलब्ध	578	NAE1336726	निर्वाचक का नाम : रणजीत कुमार पिता का नाम: मफ़ा राम गृह संख्या : 513 उम्र : 29 लिंग : पुरुष	फोटो उपलब्ध	579	RJ/22/171/519118	निर्वाचक का नाम : चूना पिता का नाम: केसा गृह संख्या : 551 उम्र : 70 लिंग : पुरुष	फोटो उपलब्ध
580	NAE0065417	निर्वाचक का नाम : लक्ष्मण पिता का नाम: चूना गृह संख्या : 551 उम्र : 49 लिंग : पुरुष	फोटो उपलब्ध	581	NAE0065409	निर्वाचक का नाम : धेवाराम पिता का नाम: चुनाराम गृह संख्या : 551 उम्र : 45 लिंग : पुरुष	फोटो उपलब्ध	582	LCN1476787	निर्वाचक का नाम : विमला पति का नाम: लक्ष्मण गृह संख्या : 551 उम्र : 44 लिंग : महिला	फोटो उपलब्ध
583	NAE0360289	निर्वाचक का नाम : नारंगी देवी पति का नाम: धेवाराम गृह संख्या : 551 उम्र : 37 लिंग : महिला	फोटो उपलब्ध	584	RJ/22/171/519121	निर्वाचक का नाम : खासी पति का नाम: गोविन्द गृह संख्या : 552 उम्र : 77 लिंग : महिला	फोटो उपलब्ध	585	NAE2044246	निर्वाचक का नाम : रमेश कुमार पिता का नाम: गोविंद राम गृह संख्या : 552 उम्र : 52 लिंग : पुरुष	फोटो उपलब्ध
586	LCN1476795	निर्वाचक का नाम : मोहन पिता का नाम: गोविन्द गृह संख्या : 552 उम्र : 49 लिंग : पुरुष	फोटो उपलब्ध	587	NAE2044238	निर्वाचक का नाम : सुंगी देवी पति का नाम: रमेश कुमार गृह संख्या : 552 उम्र : 49 लिंग : महिला	फोटो उपलब्ध	588	LCN1476811	निर्वाचक का नाम : कैलाश पति का नाम: देवीलाल गृह संख्या : 552 उम्र : 46 लिंग : महिला	फोटो उपलब्ध
589	LCN1476803	निर्वाचक का नाम : गीता पति का नाम: मोहन गृह संख्या : 552 उम्र : 44 लिंग : महिला	फोटो उपलब्ध	590	LCN1476829	निर्वाचक का नाम : भंवरलाल पिता का नाम: गोविन्द गृह संख्या : 552 उम्र : 43 लिंग : पुरुष	फोटो उपलब्ध	591	NAE0574707	निर्वाचक का नाम : विमला देवी पति का नाम: भंवरलाल सेन गृह संख्या : 552 उम्र : 41 लिंग : महिला	फोटो उपलब्ध
592	NAE1436161	निर्वाचक का नाम : भरत कुमार सैन पिता का नाम: रमेश कुमार सैन गृह संख्या : 552 उम्र : 30 लिंग : पुरुष	फोटो उपलब्ध	593	NAE1189240	निर्वाचक का नाम : किशोर कुमार सैन पिता का नाम: रमेश कुमार सैन गृह संख्या : 552 उम्र : 28 लिंग : पुरुष	फोटो उपलब्ध	594	NAE1503499	निर्वाचक का नाम : विशाल सेन पिता का नाम: श्री देवा राम गृह संख्या : 552 उम्र : 25 लिंग : पुरुष	फोटो उपलब्ध
595	NAE2042869	निर्वाचक का नाम : कोमल कुमारी पिता का नाम: मोहन लाल गृह संख्या : 552 उम्र : 22 लिंग : महिला	फोटो उपलब्ध	596	NAE2237717	निर्वाचक का नाम : अक्षिता कुमारी पति का नाम: किशोर कुमार सैन गृह संख्या : 552 उम्र : 21 लिंग : महिला	फोटो उपलब्ध	597	LCN1963412	निर्वाचक का नाम : देवाराम पिता का नाम: गोविन्द राम गृह संख्या : 552क उम्र : 45 लिंग : पुरुष	फोटो उपलब्ध
598	RJ/22/171/519125	निर्वाचक का नाम : छगन पिता का नाम: तगा गृह संख्या : 553 उम्र : 67 लिंग : पुरुष	फोटो उपलब्ध	599	RJ/22/171/519126	निर्वाचक का नाम : दयाली पति का नाम: छगन गृह संख्या : 553 उम्र : 65 लिंग : महिला	फोटो उपलब्ध	600	LCN1476837	निर्वाचक का नाम : कैलाश पिता का नाम: छगनलाल गृह संख्या : 553 उम्र : 43 लिंग : पुरुष	फोटो उपलब्ध
601	NAE0186825	निर्वाचक का नाम : माफिया देवी पति का नाम: कैलाश कुमार गृह संख्या : 553 उम्र : 38 लिंग : महिला	फोटो उपलब्ध	602	NAE0425348	निर्वाचक का नाम : अशोक कुमार पिता का नाम: छगनलाल गृह संख्या : 553 उम्र : 33 लिंग : पुरुष	फोटो उपलब्ध	603	NAE2256386	निर्वाचक का नाम : प्रदीप सैन पिता का नाम: कैलाश सैन गृह संख्या : 553 उम्र : 19 लिंग : पुरुष	फोटो उपलब्ध
604	RJ/22/171/520093	निर्वाचक का नाम : प्यारी पति का नाम: जैठा गृह संख्या : 554 उम्र : 57 लिंग : महिला	फोटो उपलब्ध	605	NAE0574731	निर्वाचक का नाम : रामुदेवी पति का नाम: लक्ष्मण कुमार सैन गृह संख्या : 554 उम्र : 44 लिंग : महिला	फोटो उपलब्ध	606	LCN1476845	निर्वाचक का नाम : कान्तिलाल पिता का नाम: सांकलाराम गृह संख्या : 554 उम्र : 43 लिंग : पुरुष	फोटो उपलब्ध

607	NAE0574434	निर्वाचक का नाम : अर्जुन कुमार पिता का नाम: जेठाराम गृह संख्या : 554 उम्र : 34 लिंग : पुरुष	फोटो उपलब्ध	608	NAE1665637	निर्वाचक का नाम : अनिता देवी पति का नाम: अर्जुन कुमार गृह संख्या : 554 उम्र : 31 लिंग : महिला	फोटो उपलब्ध	609	NAE1885946	निर्वाचक का नाम : नरेश पिता का नाम: जेठाराम गृह संख्या : 554 उम्र : 27 लिंग : पुरुष	फोटो उपलब्ध
610	NAE1665769	निर्वाचक का नाम : विक्रम कुमार पिता का नाम: जेठा राम गृह संख्या : 554 उम्र : 24 लिंग : पुरुष	फोटो उपलब्ध	611	RJ/22/171/519129	निर्वाचक का नाम : युगल किशोर पिता का नाम: भगवानदास गृह संख्या : 555 उम्र : 65 लिंग : पुरुष	फोटो उपलब्ध	612	NAE0754812	निर्वाचक का नाम : नरेश वैष्णव पिता का नाम: युगलकिशोर गृह संख्या : 555 उम्र : 32 लिंग : पुरुष	फोटो उपलब्ध
613	RJ/22/171/520006	निर्वाचक का नाम : भाटी पति का नाम: गेना गृह संख्या : 556 उम्र : 88 लिंग : महिला	फोटो उपलब्ध	614	RJ/22/171/520117	निर्वाचक का नाम : गिरधारी पिता का नाम: गेना गृह संख्या : 556 उम्र : 55 लिंग : पुरुष	फोटो उपलब्ध	615	LCN1995760	निर्वाचक का नाम : हंजारा पिता का नाम: गेना गृह संख्या : 556 उम्र : 53 लिंग : पुरुष	फोटो उपलब्ध
616	RJ/22/171/519460	निर्वाचक का नाम : रतनी पति का नाम: हंजारा गृह संख्या : 556 उम्र : 52 लिंग : महिला	फोटो उपलब्ध	617	LCN1995778	निर्वाचक का नाम : इन्द्रमल पिता का नाम: गेना गृह संख्या : 556 उम्र : 52 लिंग : पुरुष	फोटो उपलब्ध	618	LCN1962844	निर्वाचक का नाम : भंवरी पति का नाम: इन्द्रमल गृह संख्या : 556 उम्र : 51 लिंग : महिला	फोटो उपलब्ध
619	RJ/22/171/519132	निर्वाचक का नाम : अमियो पति का नाम: गिरधारी गृह संख्या : 556 उम्र : 50 लिंग : महिला	फोटो उपलब्ध	620	NAE1067735	निर्वाचक का नाम : दिलीप पिता का नाम: गिरधारीलाल गृह संख्या : 556 उम्र : 31 लिंग : पुरुष	फोटो उपलब्ध	621	RJ/22/171/519133	निर्वाचक का नाम : सांपू पति का नाम: शंकर गृह संख्या : 557 उम्र : 87 लिंग : महिला	फोटो उपलब्ध
622	RJ/22/171/519339	निर्वाचक का नाम : प्रभू पिता का नाम: शंकर गृह संख्या : 557 उम्र : 59 लिंग : पुरुष	फोटो उपलब्ध	623	RJ/22/171/519134	निर्वाचक का नाम : बादामी पति का नाम: प्रभु गृह संख्या : 557 उम्र : 57 लिंग : महिला	फोटो उपलब्ध	624	LCN1536275	निर्वाचक का नाम : कान्तिलाल पिता का नाम: शंकर गृह संख्या : 557 उम्र : 55 लिंग : पुरुष	फोटो उपलब्ध
625	LCN1995786	निर्वाचक का नाम : गीता पति का नाम: कान्तिलाल गृह संख्या : 557 उम्र : 53 लिंग : महिला	फोटो उपलब्ध	626	LCN1536283	निर्वाचक का नाम : हीमता पिता का नाम: शंकर गृह संख्या : 557 उम्र : 50 लिंग : पुरुष	फोटो उपलब्ध	627	LCN1536291	निर्वाचक का नाम : गोरखाराम पिता का नाम: शंकरजी गृह संख्या : 557 उम्र : 49 लिंग : पुरुष	फोटो उपलब्ध
628	RJ/22/171/519135	निर्वाचक का नाम : फेन्सी पति का नाम: हीमता गृह संख्या : 557 उम्र : 48 लिंग : महिला	फोटो उपलब्ध	# 629	NAE0060509	निर्वाचक का नाम : सुथार मंजुला गोरकाराम पति का नाम: गोरखाराम गृह संख्या : 557 उम्र : 39 लिंग : महिला	फोटो उपलब्ध	630	RJ/22/171/520011	निर्वाचक का नाम : भाना पिता का नाम: केसा गृह संख्या : 558 उम्र : 59 लिंग : पुरुष	फोटो उपलब्ध
631	RJ/22/171/520127	निर्वाचक का नाम : मंजू पति का नाम: भाना गृह संख्या : 558 उम्र : 57 लिंग : महिला	फोटो उपलब्ध	632	RJ/22/171/520119	निर्वाचक का नाम : लाला पिता का नाम: ठाकरी गृह संख्या : 559 उम्र : 69 लिंग : पुरुष	फोटो उपलब्ध	633	RJ/22/171/520131	निर्वाचक का नाम : मथरा पति का नाम: लाला गृह संख्या : 559 उम्र : 67 लिंग : महिला	फोटो उपलब्ध
634	NAE0388579	निर्वाचक का नाम : विनोद पिता का नाम: लालाराम गृह संख्या : 559 उम्र : 36 लिंग : पुरुष	फोटो उपलब्ध	635	NAE1008093	निर्वाचक का नाम : नरेश कुमार पिता का नाम: लालाराम गृह संख्या : 559 उम्र : 30 लिंग : पुरुष	फोटो उपलब्ध	636	NAE1008101	निर्वाचक का नाम : सुमन पति का नाम: विनोद कुमार गृह संख्या : 559 उम्र : 30 लिंग : महिला	फोटो उपलब्ध

637	LCN1331776	निर्वाचक का नाम : जमना पति का नाम: डूंगरा गृह संख्या : 560 उम्र : 78 लिंग : महिला	फोटो उपलब्ध	638	RJ/22/171/519347	निर्वाचक का नाम : सोना पिता का नाम: डूंगरा गृह संख्या : 560 उम्र : 53 लिंग : पुरुष	फोटो उपलब्ध	639	LCN1476852	निर्वाचक का नाम : नेनू पति का नाम: सोना गृह संख्या : 560 उम्र : 50 लिंग : महिला	फोटो उपलब्ध
640	LCN1331792	निर्वाचक का नाम : शान्तिलाल पिता का नाम: डूंगरा गृह संख्या : 560 उम्र : 48 लिंग : पुरुष	फोटो उपलब्ध	641	LCN1476860	निर्वाचक का नाम : रंगु देवी पति का नाम: शान्तिलाल गृह संख्या : 560 उम्र : 47 लिंग : महिला	फोटो उपलब्ध	642	RJ/22/171/520017	निर्वाचक का नाम : सरजूदास पिता का नाम: माथूदास गृह संख्या : 561 उम्र : 82 लिंग : पुरुष	फोटो उपलब्ध
643	RJ/22/171/520150	निर्वाचक का नाम : शान्ति पति का नाम: सरजूदास गृह संख्या : 561 उम्र : 78 लिंग : महिला	फोटो उपलब्ध	644	LCN1962794	निर्वाचक का नाम : श्याम सुंदर रामावत पिता का नाम: सरजू दास रामावत गृह संख्या : 561 उम्र : 61 लिंग : पुरुष	फोटो उपलब्ध	645	RJ/22/171/519138	निर्वाचक का नाम : लीला पति का नाम: श्यामसुन्दर गृह संख्या : 561 उम्र : 50 लिंग : महिला	फोटो उपलब्ध
646	NAE1917939	निर्वाचक का नाम : मधुर श्याम रामावत पिता का नाम: सरजू दास गृह संख्या : 561 उम्र : 49 लिंग : पुरुष	फोटो उपलब्ध	647	NAE2135333	निर्वाचक का नाम : कविता पति का नाम: मधुर श्याम गृह संख्या : 561 उम्र : 45 लिंग : महिला	फोटो उपलब्ध	648	NAE0360297	निर्वाचक का नाम : कृष्ण कांत पिता का नाम: श्याम सुंदर गृह संख्या : 561 उम्र : 35 लिंग : पुरुष	फोटो उपलब्ध
649	NAE1336734	निर्वाचक का नाम : कल्पेश पिता का नाम: श्याम सुंदर रामावत गृह संख्या : 561 उम्र : 27 लिंग : पुरुष	फोटो उपलब्ध	650	NAE1754464	निर्वाचक का नाम : भाविका रामावत पिता का नाम: मधुरश्याम गृह संख्या : 561 उम्र : 23 लिंग : महिला	फोटो उपलब्ध	651	NAE1972041	निर्वाचक का नाम : भावेश रामावत पिता का नाम: मधुर श्याम रामावत गृह संख्या : 561 उम्र : 20 लिंग : पुरुष	फोटो उपलब्ध
652	RJ/22/171/519140	निर्वाचक का नाम : सुआ पति का नाम: सांवलदास गृह संख्या : 562 उम्र : 70 लिंग : महिला	फोटो उपलब्ध	653	RJ/22/171/519141	निर्वाचक का नाम : किशोर रामावत, पिता का नाम: सांवलदास गृह संख्या : 562 उम्र : 50 लिंग : पुरुष	फोटो उपलब्ध	654	LCN1476878	निर्वाचक का नाम : अलका वैष्णव पति का नाम: किशोर रामावत गृह संख्या : 562 उम्र : 49 लिंग : महिला	फोटो उपलब्ध
655	LCN1274737	निर्वाचक का नाम : कैलाश रामावत पिता का नाम: सांवलदास गृह संख्या : 562 उम्र : 49 लिंग : पुरुष	फोटो उपलब्ध	656	RJ/22/171/520151	निर्वाचक का नाम : सुरेशकुमार पिता का नाम: सांवलदास गृह संख्या : 562 उम्र : 45 लिंग : पुरुष	फोटो उपलब्ध	657	LCN1650365	निर्वाचक का नाम : ममता पति का नाम: कैलाश गृह संख्या : 562 उम्र : 43 लिंग : महिला	फोटो उपलब्ध
658	NAE0186817	निर्वाचक का नाम : निरमा कुमारी पति का नाम: सुरेश कुमार गृह संख्या : 562 उम्र : 36 लिंग : महिला	फोटो उपलब्ध	659	NAE1378421	निर्वाचक का नाम : प्रीति रामावत पिता का नाम: किशोर रामावत गृह संख्या : 562 उम्र : 27 लिंग : महिला	फोटो उपलब्ध	660	NAE1378389	निर्वाचक का नाम : वैभव रामावत पिता का नाम: किशोर रामावत गृह संख्या : 562 उम्र : 26 लिंग : पुरुष	फोटो उपलब्ध
661	RJ/22/171/519142	निर्वाचक का नाम : रघुवीरप्रसाद पिता का नाम: भगवानदास गृह संख्या : 563 उम्र : 55 लिंग : पुरुष	फोटो उपलब्ध	662	RJ/22/171/519143	निर्वाचक का नाम : ललीता पति का नाम: रघुवीरप्रसाद गृह संख्या : 563 उम्र : 53 लिंग : महिला	फोटो उपलब्ध	663	NAE0574756	निर्वाचक का नाम : अमित कुमार पिता का नाम: रघुवीर प्रसाद गृह संख्या : 563 उम्र : 36 लिंग : पुरुष	फोटो उपलब्ध
664	NAE0574749	निर्वाचक का नाम : गौरव पिता का नाम: रघुवीर प्रसाद गृह संख्या : 563 उम्र : 34 लिंग : पुरुष	फोटो उपलब्ध	665	NAE1008119	निर्वाचक का नाम : रीना पति का नाम: अमित कुमार गृह संख्या : 563 उम्र : 31 लिंग : महिला	फोटो उपलब्ध	666	NAE0227801	निर्वाचक का नाम : रमेश पिता का नाम: भगवानदास गृह संख्या : 564 उम्र : 72 लिंग : पुरुष	फोटो उपलब्ध

667	NAE0060160	निर्वाचक का नाम : गीता पति का नाम: रमेश गृह संख्या : 564 उम्र : 70 लिंग : महिला	फोटो उपलब्ध	668	NAE0060152	निर्वाचक का नाम : मोन्दू पिता का नाम: रमेश गृह संख्या : 564 उम्र : 44 लिंग : पुरुष	फोटो उपलब्ध	669	NAE0395095	निर्वाचक का नाम : प्रदीप कुमार पिता का नाम: रमेश चन्द्र गृह संख्या : 564 उम्र : 40 लिंग : पुरुष	फोटो उपलब्ध
670	NAE0298711	निर्वाचक का नाम : स्वाति वैष्णव पति का नाम: मोन्दू गृह संख्या : 564 उम्र : 39 लिंग : महिला	फोटो उपलब्ध	671	NAE1057553	निर्वाचक का नाम : आर एम दीपिका पति का नाम: प्रदीप कुमार गृह संख्या : 564 उम्र : 37 लिंग : महिला	फोटो उपलब्ध	672	RJ/22/171/519150	निर्वाचक का नाम : रणछोडदास पिता का नाम: तिलोक दास गृह संख्या : 565 उम्र : 76 लिंग : पुरुष	फोटो उपलब्ध
673	RJ/22/171/519148	निर्वाचक का नाम : राधेश्याम पिता का नाम: तिलोकदास गृह संख्या : 565 उम्र : 72 लिंग : पुरुष	फोटो उपलब्ध	674	RJ/22/171/519149	निर्वाचक का नाम : बुदीदेवी पति का नाम: राधेश्याम गृह संख्या : 565 उम्र : 62 लिंग : महिला	फोटो उपलब्ध	675	RJ/22/171/519151	निर्वाचक का नाम : पंखु पति का नाम: रणछोडदास गृह संख्या : 565 उम्र : 60 लिंग : महिला	फोटो उपलब्ध
676	LCN1476894	निर्वाचक का नाम : गमनदास पिता का नाम: रणछोड दास गृह संख्या : 565 उम्र : 44 लिंग : पुरुष	फोटो उपलब्ध	677	NAE0160788	निर्वाचक का नाम : विमला देवी पति का नाम: गमन दास गृह संख्या : 565 उम्र : 38 लिंग : महिला	फोटो उपलब्ध	678	NAE0160853	निर्वाचक का नाम : राजेन्द्र कुमार पिता का नाम: राधेश्याम गृह संख्या : 565 उम्र : 36 लिंग : पुरुष	फोटो उपलब्ध
679	NAE1057561	निर्वाचक का नाम : ममता देवी पति का नाम: राजेन्द्र कुमार गृह संख्या : 565 उम्र : 34 लिंग : महिला	फोटो उपलब्ध	680	NAE2187508	निर्वाचक का नाम : चिराग सैन पिता का नाम: मोहन लाल गृह संख्या : सुथारो का वास उम्र : 20 लिंग : पुरुष	फोटो उपलब्ध	681	NAE2045235	निर्वाचक का नाम : रणजीत कुमार पिता का नाम: सौवलाराम गृह संख्या : सुथारो का वास उम्र : 22 लिंग : पुरुष	फोटो उपलब्ध
682	NAE2114189	निर्वाचक का नाम : बसु कुमारी पति का नाम: भवर लाल गृह संख्या : सुथारो का वास उम्र : 28 लिंग : महिला	फोटो उपलब्ध								

683	NAE1708742	निर्वाचक का नाम : राखी कुमारी पति का नाम: जगदीश गृह संख्या : 599 उम्र : 33 लिंग : महिला	फोटो उपलब्ध	684	NAE2204782	निर्वाचक का नाम : सुरेश कुमार पिता का नाम: वजा राम गृह संख्या : 1142 उम्र : 20 लिंग : पुरुष	फोटो उपलब्ध	685	NAE1792654	निर्वाचक का नाम : अक्षय कुमार सोनी पिता का नाम: बगदाराम सोनी गृह संख्या : 1208 उम्र : 22 लिंग : पुरुष	फोटो उपलब्ध
686	LCN1561380	निर्वाचक का नाम : रणछोडाराम पिता का नाम: ताराजी गृह संख्या : 1577 उम्र : 74 लिंग : पुरुष	फोटो उपलब्ध	687	LCN1276187	निर्वाचक का नाम : ओटी पति का नाम: रणछोडाराम गृह संख्या : 1577 उम्र : 70 लिंग : महिला	फोटो उपलब्ध	688	NAE0297879	निर्वाचक का नाम : भरत कुमार पिता का नाम: रणछोडा राम गृह संख्या : 1577 उम्र : 35 लिंग : पुरुष	फोटो उपलब्ध
689	NAE0509356	निर्वाचक का नाम : कैलाश कुमार पिता का नाम: रणछोडाराम गृह संख्या : 1577 उम्र : 33 लिंग : पुरुष	फोटो उपलब्ध	690	NAE0832444	निर्वाचक का नाम : अलका पति का नाम: भरत गृह संख्या : 1577 उम्र : 33 लिंग : महिला	फोटो उपलब्ध	691	NAE1057637	निर्वाचक का नाम : नरेश कुमार पिता का नाम: रणछोडजी गृह संख्या : 1577 उम्र : 31 लिंग : पुरुष	फोटो उपलब्ध
692	NAE1337690	निर्वाचक का नाम : मनीषा देवी पति का नाम: केलाश कुमार गृह संख्या : 1577 उम्र : 28 लिंग : महिला	फोटो उपलब्ध	693	NAE1337708	निर्वाचक का नाम : विक्रम कुमार पिता का नाम: रणछोडा राम गृह संख्या : 1577 उम्र : 27 लिंग : पुरुष	फोटो उपलब्ध	694	NAE0704077	निर्वाचक का नाम : उकाजी पिता का नाम: ताराजी गृह संख्या : 1578 उम्र : 79 लिंग : पुरुष	फोटो उपलब्ध
695	NAE0704069	निर्वाचक का नाम : हस्तू पति का नाम: उकाजी गृह संख्या : 1578 उम्र : 77 लिंग : महिला	फोटो उपलब्ध	696	LCN1572015	निर्वाचक का नाम : मगनलाल पिता का नाम: उकाजी गृह संख्या : 1578 उम्र : 54 लिंग : पुरुष	फोटो उपलब्ध	697	LCN1479427	निर्वाचक का नाम : मणी पति का नाम: मगनलाल गृह संख्या : 1578 उम्र : 46 लिंग : महिला	फोटो उपलब्ध
698	NAE0161091	निर्वाचक का नाम : कान्तिलाल पिता का नाम: उकाजी गृह संख्या : 1578 उम्र : 45 लिंग : पुरुष	फोटो उपलब्ध	699	LCN1276211	निर्वाचक का नाम : शांति पति का नाम: जैसाराम गृह संख्या : 1580 उम्र : 86 लिंग : महिला	फोटो उपलब्ध	700	NAE1009067	निर्वाचक का नाम : वीजू देवी पति का नाम: रावता गृह संख्या : 1580 उम्र : 76 लिंग : महिला	फोटो उपलब्ध
701	LCN1332337	निर्वाचक का नाम : प्रतापाराम पिता का नाम: जैसाजी गृह संख्या : 1580 उम्र : 53 लिंग : पुरुष	फोटो उपलब्ध	702	LCN1276229	निर्वाचक का नाम : सुन्दर पति का नाम: प्रतापाराम गृह संख्या : 1580 उम्र : 51 लिंग : महिला	फोटो उपलब्ध	703	LCN1277383	निर्वाचक का नाम : वरदाराम पिता का नाम: जैसाराम गृह संख्या : 1580 उम्र : 46 लिंग : पुरुष	फोटो उपलब्ध
704	LCN1651710	निर्वाचक का नाम : देवाराम पिता का नाम: जैसाराम गृह संख्या : 1580 उम्र : 43 लिंग : पुरुष	फोटो उपलब्ध	705	NAE0228403	निर्वाचक का नाम : कसनाराम पिता का नाम: जैसाराम गृह संख्या : 1580 उम्र : 37 लिंग : पुरुष	फोटो उपलब्ध	706	NAE0755116	निर्वाचक का नाम : जोशना पति का नाम: देवाराम गृह संख्या : 1580 उम्र : 33 लिंग : महिला	फोटो उपलब्ध
# 707	NAE1337716	निर्वाचक का नाम : श्रवण कुमार पिता का नाम: प्रताप राम गृह संख्या : 1580 उम्र : 27 लिंग : पुरुष	फोटो उपलब्ध	708	NAE1831718	निर्वाचक का नाम : खुशबू कुमारी पिता का नाम: वरदा राम गृह संख्या : 1580 उम्र : 22 लिंग : महिला	फोटो उपलब्ध	709	NAE0425736	निर्वाचक का नाम : सुकी देवी पति का नाम: सोनाराम गृह संख्या : 1580 उम्र : 70 लिंग : महिला	फोटो उपलब्ध
710	RJ/22/171/531088	निर्वाचक का नाम : मरगा देवी पति का नाम: फुलाराम गृह संख्या : 1581 उम्र : 79 लिंग : महिला	फोटो उपलब्ध	711	NAE0425777	निर्वाचक का नाम : नारायण पिता का नाम: फुलाजी गृह संख्या : 1581 उम्र : 43 लिंग : पुरुष	फोटो उपलब्ध	712	NAE0425744	निर्वाचक का नाम : जितेन्द्र कुमार पिता का नाम: फुलाजी गृह संख्या : 1581 उम्र : 34 लिंग : पुरुष	फोटो उपलब्ध

713	NAE0217802	निर्वाचक का नाम : लेरी देवी पति का नाम: चमनाराम गृह संख्या : 1581 क उम्र : 70 लिंग : महिला	714	NAE0536995	निर्वाचक का नाम : जयन्ति लाल पिता का नाम: चमना गृह संख्या : 1581 क उम्र : 45 लिंग : पुरुष	715	NAE0536987	निर्वाचक का नाम : प्रजापति राजू चमनभाई पिता का नाम: चमना गृह संख्या : 1581 क उम्र : 45 लिंग : पुरुष
716	NAE0537001	निर्वाचक का नाम : अरविन्द पिता का नाम: चमना गृह संख्या : 1581 क उम्र : 38 लिंग : पुरुष	717	RJ/22/171/531089	निर्वाचक का नाम : ओटाराम पिता का नाम: हीमाराम गृह संख्या : 1582 उम्र : 77 लिंग : पुरुष	718	LCN1276237	निर्वाचक का नाम : पंकू पति का नाम: ओटाराम गृह संख्या : 1582 उम्र : 74 लिंग : महिला
719	NAE1190099	निर्वाचक का नाम : भैरा राम पिता का नाम: ओटाराम गृह संख्या : 1582 उम्र : 31 लिंग : पुरुष	720	NAE1189950	निर्वाचक का नाम : अर्जुन कुमार पिता का नाम: ओटा राम गृह संख्या : 1582 उम्र : 30 लिंग : पुरुष	721	LCN1479435	निर्वाचक का नाम : देवाराम पिता का नाम: भोपालदान गृह संख्या : 1584 उम्र : 45 लिंग : पुरुष
722	LCN1276278	निर्वाचक का नाम : पंकूदेवी पति का नाम: प्रेमराम गृह संख्या : 1585 उम्र : 79 लिंग : महिला	723	RJ/22/171/531095	निर्वाचक का नाम : चम्पालाल पिता का नाम: प्रेमराम गृह संख्या : 1585 उम्र : 56 लिंग : पुरुष	724	RJ/22/171/531097	निर्वाचक का नाम : भरतकुमार पिता का नाम: प्रेमराम गृह संख्या : 1585 उम्र : 53 लिंग : पुरुष
725	LCN1276286	निर्वाचक का नाम : यशोदा देवी पति का नाम: चम्पालाल गृह संख्या : 1585 उम्र : 53 लिंग : महिला	726	LCN1276294	निर्वाचक का नाम : विमलादेवी पति का नाम: भरतकुमार गृह संख्या : 1585 उम्र : 51 लिंग : महिला	727	LCN1479443	निर्वाचक का नाम : विक्रम कुमार माली पिता का नाम: प्रेम माली गृह संख्या : 1585 उम्र : 44 लिंग : पुरुष
728	NAE0388868	निर्वाचक का नाम : पवन देवी पति का नाम: विक्रम माली गृह संख्या : 1585 उम्र : 40 लिंग : महिला	729	NAE0901231	निर्वाचक का नाम : रविन्द्र माली पिता का नाम: चम्पालाल गृह संख्या : 1585 उम्र : 33 लिंग : पुरुष	730	NAE0520676	निर्वाचक का नाम : जितेन्द्र कुमार माली पिता का नाम: चम्पालाल गृह संख्या : 1585 उम्र : 33 लिंग : पुरुष
731	NAE0901223	निर्वाचक का नाम : धीरेन्द्र माली पिता का नाम: भरत कुमार गृह संख्या : 1585 उम्र : 33 लिंग : पुरुष	732	NAE1505288	निर्वाचक का नाम : पूजा माली पिता का नाम: भरत कुमार गृह संख्या : 1585 उम्र : 30 लिंग : महिला	733	NAE1505304	निर्वाचक का नाम : मोनिका माली पिता का नाम: भरत कुमार गृह संख्या : 1585 उम्र : 27 लिंग : महिला
734	NAE1633916	निर्वाचक का नाम : बगदा राम पिता का नाम: नोपा जी गृह संख्या : 1587 उम्र : 67 लिंग : पुरुष	735	LCN1276302	निर्वाचक का नाम : उनीदेवी पति का नाम: बगदा राम गृह संख्या : 1587 उम्र : 64 लिंग : महिला	736	NAE1512896	निर्वाचक का नाम : किशोर कुमार पिता का नाम: बगदा राम गृह संख्या : 1587 उम्र : 26 लिंग : पुरुष
737	LCN1479450	निर्वाचक का नाम : धनराज पिता का नाम: गणेशाजी गृह संख्या : 1588 उम्र : 54 लिंग : पुरुष	738	LCN1479468	निर्वाचक का नाम : पुष्पादेवी पति का नाम: धनराज गृह संख्या : 1588 उम्र : 49 लिंग : महिला	739	NAE1543388	निर्वाचक का नाम : दीपक कुमार पिता का नाम: धनराज गृह संख्या : 1588 उम्र : 28 लिंग : पुरुष
740	NAE1449123	निर्वाचक का नाम : रवि कुमार पिता का नाम: धन राज गृह संख्या : 1588 उम्र : 27 लिंग : पुरुष	741	NAE1941954	निर्वाचक का नाम : पूजा देवी पति का नाम: दीपक कुमार गृह संख्या : 1588 उम्र : 25 लिंग : महिला	742	NAE1941939	निर्वाचक का नाम : छाया पुरोहित पिता का नाम: धनराज पुरोहित गृह संख्या : 1588 उम्र : 24 लिंग : महिला

743	RJ/22/171/531108	निर्वाचक का नाम : लेहरी पति का नाम: मोडाराम गृह संख्या : 1589 उम्र : 76 लिंग : महिला	744	LCN1961853	निर्वाचक का नाम : जयन्तिलाल पिता का नाम: मोडाराम गृह संख्या : 1589 उम्र : 48 लिंग : पुरुष	745	RJ/22/171/531024	निर्वाचक का नाम : शांति पति का नाम: छोडाराम गृह संख्या : 1591 उम्र : 81 लिंग : महिला
746	NAE0298497	निर्वाचक का नाम : रमेश कुमार पिता का नाम: पुनमा जी गृह संख्या : 1591 उम्र : 42 लिंग : पुरुष	747	NAE0425876	निर्वाचक का नाम : दूदाराम पिता का नाम: छोडाराम गृह संख्या : 1591 उम्र : 40 लिंग : पुरुष	748	NAE0388967	निर्वाचक का नाम : मोहन लाल पिता का नाम: कपूराजी गृह संख्या : 1595 उम्र : 53 लिंग : पुरुष
749	NAE0331447	निर्वाचक का नाम : गीता पति का नाम: मोहन गृह संख्या : 1595 उम्र : 51 लिंग : महिला	750	NAE1009620	निर्वाचक का नाम : नेनू देवी पति का नाम: प्रकाश कुमार गृह संख्या : 1595 उम्र : 42 लिंग : महिला	751	NAE0832337	निर्वाचक का नाम : लक्ष्मण पिता का नाम: शंकरलाल गृह संख्या : 1595 उम्र : 38 लिंग : पुरुष
752	NAE1621341	निर्वाचक का नाम : तगा राम पिता का नाम: शंकर लाल गृह संख्या : 1595 उम्र : 36 लिंग : पुरुष	753	NAE1068501	निर्वाचक का नाम : शिल्पा देवी पति का नाम: लक्ष्मण गृह संख्या : 1595 उम्र : 33 लिंग : महिला	754	NAE1190123	निर्वाचक का नाम : महेश कुमार पिता का नाम: शंकरलाल गृह संख्या : 1595 उम्र : 30 लिंग : पुरुष
755	NAE1448877	निर्वाचक का नाम : गोपाल पिता का नाम: मोहन लाल गृह संख्या : 1595 उम्र : 28 लिंग : पुरुष	756	NAE2045458	निर्वाचक का नाम : राजेंद्र कुमार पिता का नाम: प्रकाश कुमार गृह संख्या : 1595 उम्र : 21 लिंग : पुरुष	757	LCN1276583	निर्वाचक का नाम : सुकीदेवी पति का नाम: मोहनलाल गृह संख्या : 1596 उम्र : 69 लिंग : महिला
758	LCN1276591	निर्वाचक का नाम : मांगीलाल पिता का नाम: मोहनलाल गृह संख्या : 1596 उम्र : 53 लिंग : पुरुष	759	LCN1276609	निर्वाचक का नाम : कान्तादेवी पति का नाम: मांगीलाल गृह संख्या : 1596 उम्र : 51 लिंग : महिला	760	LCN1479484	निर्वाचक का नाम : जेठाराम पिता का नाम: मोहनलाल गृह संख्या : 1596 उम्र : 46 लिंग : पुरुष
761	NAE1377043	निर्वाचक का नाम : गणपत लाल पिता का नाम: बगदा राम गृह संख्या : 1596 उम्र : 39 लिंग : पुरुष	762	NAE1377076	निर्वाचक का नाम : त्रिजा देवी पति का नाम: गणपत लाल गृह संख्या : 1596 उम्र : 38 लिंग : महिला	763	NAE0708693	निर्वाचक का नाम : भावना देवी पति का नाम: जेठा राम गृह संख्या : 1596 उम्र : 34 लिंग : महिला
764	NAE1841253	निर्वाचक का नाम : लक्ष्मण कुमार पिता का नाम: प्रताप राम गृह संख्या : 1596 उम्र : 22 लिंग : पुरुष	765	LCN1276443	निर्वाचक का नाम : अचलाराम पिता का नाम: पूनमाजी गृह संख्या : 1597 उम्र : 69 लिंग : पुरुष	766	LCN1276450	निर्वाचक का नाम : लीलादेवी पति का नाम: अचलाजी गृह संख्या : 1597 उम्र : 67 लिंग : महिला
767	NAE1068774	निर्वाचक का नाम : यशोदा देवी पति का नाम: मीठालाल भट्ट गृह संख्या : 1597 उम्र : 65 लिंग : महिला	768	NAE1068766	निर्वाचक का नाम : मीठा लाल भट्ट पिता का नाम: कालूराम गृह संख्या : 1597 उम्र : 64 लिंग : पुरुष	769	NAE0520775	निर्वाचक का नाम : कौशल्या देवी पति का नाम: भरत कुमार गृह संख्या : 1597 उम्र : 40 लिंग : महिला
770	NAE0297713	निर्वाचक का नाम : भरत कुमार पिता का नाम: अचला जी गृह संख्या : 1597 उम्र : 38 लिंग : पुरुष	771	NAE1581016	निर्वाचक का नाम : चतुर्भुज पिता का नाम: अचलाजी गृह संख्या : 1597 उम्र : 37 लिंग : पुरुष	772	NAE0520825	निर्वाचक का नाम : रघुनाथाराम पिता का नाम: असलाराम गृह संख्या : 1597 उम्र : 33 लिंग : पुरुष

773	NAE1581024	निर्वाचक का नाम : जीनल देवी पति का नाम: दीपक कुमार भट्ट गृह संख्या : 1597 उम्र : 30 लिंग : महिला	774	NAE1143916	निर्वाचक का नाम : अर्जुन कुमार पिता का नाम: अचलाराम गृह संख्या : 1597 उम्र : 29 लिंग : पुरुष	775	NAE1447572	निर्वाचक का नाम : पिकी देवी पति का नाम: चतुर्भुज गृह संख्या : 1597 उम्र : 29 लिंग : महिला
776	NAE1068782	निर्वाचक का नाम : दीपक कुमार भट्ट पिता का नाम: मीठा लाल गृह संख्या : 1597 उम्र : 29 लिंग : पुरुष	777	NAE1581057	निर्वाचक का नाम : भावना देवी पति का नाम: रघुनाथ गृह संख्या : 1597 उम्र : 28 लिंग : महिला	778	LCN1276419	निर्वाचक का नाम : वसनाराम पिता का नाम: पूनमाजी गृह संख्या : 1598 उम्र : 62 लिंग : पुरुष
779	LCN1276427	निर्वाचक का नाम : मंजू पति का नाम: वसनाराम गृह संख्या : 1598 उम्र : 59 लिंग : महिला	780	NAE0425843	निर्वाचक का नाम : नसीरा बानो पति का नाम: नबीबक्स खॉ गृह संख्या : 1598 उम्र : 55 लिंग : महिला	781	NAE0425884	निर्वाचक का नाम : फिरोज खान पिता का नाम: नबीबक्स गृह संख्या : 1598 उम्र : 36 लिंग : पुरुष
782	NAE0575779	निर्वाचक का नाम : डुंगाराम पिता का नाम: वसनाराम गृह संख्या : 1598 उम्र : 35 लिंग : पुरुष	783	NAE0425850	निर्वाचक का नाम : वहीदा बानू पति का नाम: फिरोज खान गृह संख्या : 1598 उम्र : 33 लिंग : महिला	784	NAE1337724	निर्वाचक का नाम : असलम पिता का नाम: नब्बी बक्स गृह संख्या : 1598 उम्र : 30 लिंग : पुरुष
785	NAE1376581	निर्वाचक का नाम : निरमा कुमारी पिता का नाम: वचना राम गृह संख्या : 1598 उम्र : 28 लिंग : महिला	786	NAE1581065	निर्वाचक का नाम : अरविंद कुमार पिता का नाम: वचना राम गृह संख्या : 1598 उम्र : 25 लिंग : पुरुष	787	NAE0425835	निर्वाचक का नाम : इसुब खॉ पिता का नाम: खुमाजी गृह संख्या : 1598क उम्र : 59 लिंग : पुरुष
788	NAE0425868	निर्वाचक का नाम : फातमा बानू पति का नाम: इसुब खॉ गृह संख्या : 1598क उम्र : 53 लिंग : महिला	789	NAE0425827	निर्वाचक का नाम : मकबूल खॉ पिता का नाम: नकीबक्स गृह संख्या : 1598क उम्र : 39 लिंग : पुरुष	790	NAE0425967	निर्वाचक का नाम : मुराद खान पिता का नाम: इसुब खान गृह संख्या : 1598क उम्र : 33 लिंग : पुरुष
791	RJ/22/171/531124	निर्वाचक का नाम : किशनलाल पिता का नाम: पूनमाजी गृह संख्या : 1599 उम्र : 59 लिंग : पुरुष	792	RJ/22/171/531125	निर्वाचक का नाम : नाथकी पति का नाम: किशनलाल गृह संख्या : 1599 उम्र : 59 लिंग : महिला	793	NAE0239475	निर्वाचक का नाम : रूपाराम पिता का नाम: किशनलाल गृह संख्या : 1599 उम्र : 39 लिंग : पुरुष
794	NAE0575803	निर्वाचक का नाम : जगदीश पिता का नाम: किशनलाल गृह संख्या : 1599 उम्र : 33 लिंग : पुरुष	795	NAE0575811	निर्वाचक का नाम : गोरधन पिता का नाम: किशनलाल गृह संख्या : 1599 उम्र : 33 लिंग : पुरुष	796	NAE1337732	निर्वाचक का नाम : गुडिया पति का नाम: रूपाराम गृह संख्या : 1599 उम्र : 31 लिंग : महिला
797	NAE2028421	निर्वाचक का नाम : रेणुका कुमारी पति का नाम: गोरधन राम गृह संख्या : 1599 उम्र : 28 लिंग : महिला	798	LCN1276245	निर्वाचक का नाम : परबतराम पिता का नाम: गोमाजी गृह संख्या : 1600 उम्र : 64 लिंग : पुरुष	799	LCN1276252	निर्वाचक का नाम : मंजू पति का नाम: परबतराम गृह संख्या : 1600 उम्र : 61 लिंग : महिला
800	NAE0509372	निर्वाचक का नाम : किशनलाल पिता का नाम: परबतराम गृह संख्या : 1600 उम्र : 37 लिंग : पुरुष	801	NAE1376052	निर्वाचक का नाम : रवि कुमार पिता का नाम: परबत राम गृह संख्या : 1600 उम्र : 28 लिंग : पुरुष	802	RJ/22/171/531069	निर्वाचक का नाम : राधा पति का नाम: बागाराम गृह संख्या : 1601 उम्र : 79 लिंग : महिला

803	NAE1435874	निर्वाचक का नाम : हस्तु देवी पति का नाम: घेवर चंद गृह संख्या : 1601 उम्र : 48 लिंग : महिला	फोटो उपलब्ध	804	LCN1479518	निर्वाचक का नाम : घेवरचन्द पिता का नाम: बागाराम गृह संख्या : 1601 उम्र : 46 लिंग : पुरुष	फोटो उपलब्ध	805	NAE0297754	निर्वाचक का नाम : गंगा राम पिता का नाम: वागा राम गृह संख्या : 1601 उम्र : 37 लिंग : पुरुष	फोटो उपलब्ध
806	NAE0160846	निर्वाचक का नाम : हरसन पिता का नाम: रामलाल गृह संख्या : 1601 उम्र : 36 लिंग : पुरुष	फोटो उपलब्ध	807	NAE0575787	निर्वाचक का नाम : नीतु देवी पति का नाम: गंगाराम गृह संख्या : 1601 उम्र : 35 लिंग : महिला	फोटो उपलब्ध	808	NAE2096774	निर्वाचक का नाम : भगवती पिता का नाम: घेवर चन्द गृह संख्या : 1601 उम्र : 20 लिंग : महिला	फोटो उपलब्ध
809	NAE0704127	निर्वाचक का नाम : कालूराम पिता का नाम: सेकाजी गृह संख्या : 1602 उम्र : 67 लिंग : पुरुष	फोटो उपलब्ध	810	LCN1537026	निर्वाचक का नाम : शांति पति का नाम: कालूराम गृह संख्या : 1602 उम्र : 64 लिंग : महिला	फोटो उपलब्ध	811	LCN1276344	निर्वाचक का नाम : लुंगी पति का नाम: जीवाराम गृह संख्या : 1602 उम्र : 59 लिंग : महिला	फोटो उपलब्ध
812	NAE0575795	निर्वाचक का नाम : जितेन्द्र पिता का नाम: कालूराम गृह संख्या : 1602 उम्र : 36 लिंग : पुरुष	फोटो उपलब्ध	813	LCN1652577	निर्वाचक का नाम : हरिसिंह पिता का नाम: लादूसिंह गृह संख्या : 1603 उम्र : 39 लिंग : पुरुष	फोटो उपलब्ध	814	NAE1505338	निर्वाचक का नाम : मंजू कंवर पति का नाम: हरी सिंह गृह संख्या : 1603 उम्र : 37 लिंग : महिला	फोटो उपलब्ध
815	NAE1601962	निर्वाचक का नाम : सुनीता कंवर पति का नाम: शैतान सिंह गृह संख्या : 1603 उम्र : 30 लिंग : महिला	फोटो उपलब्ध	816	NAE0704119	निर्वाचक का नाम : मांगीलाल पिता का नाम: देवाजी गृह संख्या : 1604 उम्र : 65 लिंग : पुरुष	फोटो उपलब्ध	817	NAE0704101	निर्वाचक का नाम : मंजू पति का नाम: मांगीलाल गृह संख्या : 1604 उम्र : 62 लिंग : महिला	फोटो उपलब्ध
818	NAE0067603	निर्वाचक का नाम : अनाराम पिता का नाम: देवाजी गृह संख्या : 1604 उम्र : 61 लिंग : पुरुष	फोटो उपलब्ध	819	NAE0388876	निर्वाचक का नाम : गीता पति का नाम: अनाराम गृह संख्या : 1604 उम्र : 59 लिंग : महिला	फोटो उपलब्ध	820	LCN1537034	निर्वाचक का नाम : कपूराराम पिता का नाम: देवाराम गृह संख्या : 1604 उम्र : 56 लिंग : पुरुष	फोटो उपलब्ध
821	NAE0187005	निर्वाचक का नाम : लादाराम पिता का नाम: देवाजी गृह संख्या : 1604 उम्र : 48 लिंग : पुरुष	फोटो उपलब्ध	822	NAE0065995	निर्वाचक का नाम : रताराम पिता का नाम: देवाराम गृह संख्या : 1604 उम्र : 47 लिंग : पुरुष	फोटो उपलब्ध	823	NAE0160887	निर्वाचक का नाम : वालाराम पिता का नाम: देवाराम गृह संख्या : 1604 उम्र : 46 लिंग : पुरुष	फोटो उपलब्ध
824	NAE0388892	निर्वाचक का नाम : लक्ष्मी पति का नाम: वलाराम गृह संख्या : 1604 उम्र : 37 लिंग : महिला	फोटो उपलब्ध	825	NAE0388884	निर्वाचक का नाम : गीता देवी पति का नाम: रता राम गृह संख्या : 1604 उम्र : 27 लिंग : महिला	फोटो उपलब्ध	826	NAE0388991	निर्वाचक का नाम : जयतीलाल इंदरमल प्रजापति पिता का नाम: इन्द्रममल गृह संख्या : 1606 उम्र : 36 लिंग : पुरुष	फोटो उपलब्ध
827	NAE1337740	निर्वाचक का नाम : भावना देवी पति का नाम: जयन्तिलाल प्रजापत गृह संख्या : 1606 उम्र : 30 लिंग : महिला	फोटो उपलब्ध	828	NAE2146066	निर्वाचक का नाम : माधु राम पिता का नाम: मांगी लाल गृह संख्या : 1640 उम्र : 20 लिंग : पुरुष	फोटो उपलब्ध	829	NAE1513290	निर्वाचक का नाम : मोनालिसा मेहरा पिता का नाम: ललित कुमार गृह संख्या : 1695 उम्र : 26 लिंग : महिला	फोटो उपलब्ध
830	NAE1512904	निर्वाचक का नाम : दिनेश कुमार पिता का नाम: रतना राम गृह संख्या : 1697 उम्र : 26 लिंग : पुरुष	फोटो उपलब्ध	831	NAE1337757	निर्वाचक का नाम : भागु देवी पति का नाम: कल्पेश सिंह गृह संख्या : 1730 उम्र : 31 लिंग : महिला	फोटो उपलब्ध	832	NAE1337765	निर्वाचक का नाम : भावना देवी पति का नाम: श्रवण सिंह गृह संख्या : 1731 उम्र : 32 लिंग : महिला	फोटो उपलब्ध

833	NAE1337773
निर्वाचक का नाम : दिलीप कुमार पिता का नाम: भभूता राम गृह संख्या : 1732 उम्र : 28 लिंग : पुरुष	फोटो उपलब्ध

834	NAE1602028
निर्वाचक का नाम : जडावी देवी पति का नाम: सुरज कुमार गृह संख्या : 1740 उम्र : 27 लिंग : महिला	फोटो उपलब्ध

835	NAE1505122
निर्वाचक का नाम : मदन लाल पुरोहित पिता का नाम: प्रताप राम गृह संख्या : 1751 उम्र : 26 लिंग : पुरुष	फोटो उपलब्ध

836	NAE1506716
निर्वाचक का नाम : उबरी कंवर पति का नाम: खेतसिंह गृह संख्या : 1829 उम्र : 38 लिंग : महिला	फोटो उपलब्ध

837	NAE2226314
निर्वाचक का नाम : माली भावनाकुमारी महेन्द्र पति का नाम: रवींद्र माली गृह संख्या : रावलो का वास रामसीन उम्र : 26 लिंग : महिला	फोटो उपलब्ध

Q 838 निर्वाचक का नाम : प्रजापति रमा पिता का नाम : श्रवणभई तगगजी प्रजापति गृह संख्या : 00 उम्र : 22 लिंग : महिला	NAE2040137 फोटो उपलब्ध	839 निर्वाचक का नाम : संतोष दास पिता का नाम : गंगा राम गृह संख्या : 1585/1 उम्र : 76 लिंग : पुरुष	NAE1787167 फोटो उपलब्ध	840 निर्वाचक का नाम : शांति देवी पिता का नाम : संतोष दास गृह संख्या : 1585/1 उम्र : 66 लिंग : महिला	NAE1787183 फोटो उपलब्ध
841 निर्वाचक का नाम : मंगल दास पिता का नाम : संतोष दास गृह संख्या : 1585/1 उम्र : 54 लिंग : पुरुष	NAE1787217 फोटो उपलब्ध	842 निर्वाचक का नाम : पार्वती देवी पिता का नाम : लेहर चंद गृह संख्या : 1585/1 उम्र : 43 लिंग : महिला	NAE1819606 फोटो उपलब्ध	843 निर्वाचक का नाम : गोपाल दास पिता का नाम : संतोष दास गृह संख्या : 1585/1 उम्र : 39 लिंग : पुरुष	NAE2036085 फोटो उपलब्ध
844 निर्वाचक का नाम : ललिता देवी अंबिका वास रामसीन पिता का नाम : मंगल दास गृह संख्या : 1585/1 उम्र : 37 लिंग : महिला	NAE1787241 फोटो उपलब्ध	845 निर्वाचक का नाम : नेनू देवी पिता का नाम : गोपाल दास गृह संख्या : 1585/1 उम्र : 34 लिंग : महिला	NAE1834381 फोटो उपलब्ध	846 निर्वाचक का नाम : हितेश कुमार पिता का नाम : लेहर चंद गृह संख्या : 1585/1 उम्र : 21 लिंग : पुरुष	NAE1930007 फोटो उपलब्ध
847 निर्वाचक का नाम : प्रकाश कुमार पिता का नाम : बाग राम गृह संख्या : 1604 उम्र : 40 लिंग : पुरुष	NAE1505361 फोटो उपलब्ध	848 निर्वाचक का नाम : जसी पिता का नाम : सदाजी गृह संख्या : 1606 उम्र : 78 लिंग : महिला	RJ/22/171/531027 फोटो उपलब्ध	849 निर्वाचक का नाम : बालाराम पिता का नाम : सदाजी गृह संख्या : 1606 उम्र : 62 लिंग : पुरुष	NAE0388900 फोटो उपलब्ध
850 निर्वाचक का नाम : ओबारांम पिता का नाम : सदाजी गृह संख्या : 1606 उम्र : 62 लिंग : पुरुष	NAE1992718 फोटो उपलब्ध	851 निर्वाचक का नाम : गीतादेवी पिता का नाम : ओबारांम गृह संख्या : 1606 उम्र : 59 लिंग : महिला	NAE0003319 फोटो उपलब्ध	852 निर्वाचक का नाम : इन्द्रमल पिता का नाम : सदाजी गृह संख्या : 1606 उम्र : 58 लिंग : पुरुष	RJ/22/171/531030 फोटो उपलब्ध
853 निर्वाचक का नाम : अम्बा पिता का नाम : मांगीलाल गृह संख्या : 1606 उम्र : 57 लिंग : महिला	NAE0003376 फोटो उपलब्ध	854 निर्वाचक का नाम : सुबटी पिता का नाम : इन्द्रमल गृह संख्या : 1606 उम्र : 55 लिंग : महिला	RJ/22/171/531031 फोटो उपलब्ध	855 निर्वाचक का नाम : प्रवीण पिता का नाम : आम्बारांम गृह संख्या : 1606 उम्र : 35 लिंग : पुरुष	NAE0360537 फोटो उपलब्ध
856 निर्वाचक का नाम : दीपा राम पिता का नाम : इंद्र मल गृह संख्या : 1606 उम्र : 34 लिंग : पुरुष	NAE1633940 फोटो उपलब्ध	857 निर्वाचक का नाम : खुशाल पिता का नाम : मांगीलाल गृह संख्या : 1606 उम्र : 30 लिंग : पुरुष	NAE1068246 फोटो उपलब्ध	858 निर्वाचक का नाम : कमलेश पिता का नाम : इन्द्रमल गृह संख्या : 1606 उम्र : 30 लिंग : पुरुष	NAE1068220 फोटो उपलब्ध
859 निर्वाचक का नाम : नटवर कुम्हार पिता का नाम : ओबारांम कुम्हार गृह संख्या : 1606 उम्र : 30 लिंग : पुरुष	NAE1068212 फोटो उपलब्ध	860 निर्वाचक का नाम : उर्मिला पिता का नाम : मांगीलाल गृह संख्या : 1606 उम्र : 27 लिंग : महिला	NAE1640770 फोटो उपलब्ध	861 निर्वाचक का नाम : विक्रम कुमार पिता का नाम : आम्बा राम गृह संख्या : 1606 उम्र : 26 लिंग : पुरुष	NAE1449016 फोटो उपलब्ध
862 निर्वाचक का नाम : राहुल कुमार पिता का नाम : मांगीलाल गृह संख्या : 1606 उम्र : 25 लिंग : पुरुष	NAE1640739 फोटो उपलब्ध	863 निर्वाचक का नाम : देवारांम पिता का नाम : रगाजी गृह संख्या : 1607 उम्र : 53 लिंग : पुरुष	NAE0456152 फोटो उपलब्ध	864 निर्वाचक का नाम : पारसमल पिता का नाम : रगारांम गृह संख्या : 1607 उम्र : 45 लिंग : पुरुष	LCN1652304 फोटो उपलब्ध
865 निर्वाचक का नाम : सविता पिता का नाम : पारसमल गृह संख्या : 1607 उम्र : 42 लिंग : महिला	NAE1868520 फोटो उपलब्ध	866 निर्वाचक का नाम : बसन्त कुमार पिता का नाम : चुन्नी लाल गृह संख्या : 1607 उम्र : 36 लिंग : पुरुष	NAE0389007 फोटो उपलब्ध	867 निर्वाचक का नाम : चेतन देवी पिता का नाम : प्रकाश कुमार गृह संख्या : 1607 उम्र : 36 लिंग : महिला	NAE1505502 फोटो उपलब्ध

868	NAE0520700	निर्वाचक का नाम : नीमीषा देवी पति का नाम: बसन्त कुमार गृह संख्या : 1607 उम्र : 33 लिंग : महिला	फोटो उपलब्ध	869	NAE0187294	निर्वाचक का नाम : चुन्नीलाल पिता का नाम: सुटाजी गृह संख्या : 1608 उम्र : 65 लिंग : पुरुष	फोटो उपलब्ध	870	NAE1435908	निर्वाचक का नाम : भूपेन्द्र राव पिता का नाम: विजयदान गृह संख्या : 1608 उम्र : 38 लिंग : पुरुष	फोटो उपलब्ध
871	NAE1337781	निर्वाचक का नाम : नीता देवी पति का नाम: प्रवीण प्रजापत गृह संख्या : 1608 उम्र : 30 लिंग : महिला	फोटो उपलब्ध	872	NAE1143908	निर्वाचक का नाम : गोविन्द कुमार पिता का नाम: चुन्नीलाल गृह संख्या : 1608 उम्र : 29 लिंग : पुरुष	फोटो उपलब्ध	873	NAE0771501	निर्वाचक का नाम : नेनू पति का नाम: बाबूलाल गृह संख्या : 1610 उम्र : 66 लिंग : महिला	फोटो उपलब्ध
874	LCN1332345	निर्वाचक का नाम : सांवलाराम पिता का नाम: बाबूलाल गृह संख्या : 1610 उम्र : 49 लिंग : पुरुष	फोटो उपलब्ध	875	NAE0067611	निर्वाचक का नाम : पारसमल पिता का नाम: बाबूलालजी गृह संख्या : 1610 उम्र : 47 लिंग : पुरुष	फोटो उपलब्ध	876	LCN1277516	निर्वाचक का नाम : हिम्मत कुमार पिता का नाम: बाबूजी गृह संख्या : 1610 उम्र : 44 लिंग : पुरुष	फोटो उपलब्ध
877	NAE0160705	निर्वाचक का नाम : झमका देवी पति का नाम: सांवलाराम गृह संख्या : 1610 उम्र : 44 लिंग : महिला	फोटो उपलब्ध	878	LCN1651728	निर्वाचक का नाम : देसू पति का नाम: हिम्मत कुमार गृह संख्या : 1610 उम्र : 42 लिंग : महिला	फोटो उपलब्ध	879	LCN1651736	निर्वाचक का नाम : ललित पिता का नाम: बाबूलालजी गृह संख्या : 1610 उम्र : 42 लिंग : पुरुष	फोटो उपलब्ध
880	NAE0160697	निर्वाचक का नाम : सविता पति का नाम: पारसमल गृह संख्या : 1610 उम्र : 41 लिंग : महिला	फोटो उपलब्ध	881	NAE2192441	निर्वाचक का नाम : जोशना कुमारी पति का नाम: सागर गृह संख्या : 1610 उम्र : 32 लिंग : महिला	फोटो उपलब्ध	882	NAE1505353	निर्वाचक का नाम : पूजा देवी पति का नाम: चिराग गृह संख्या : 1610 उम्र : 27 लिंग : महिला	फोटो उपलब्ध
883	NAE1977347	निर्वाचक का नाम : पवन प्रजापत पिता का नाम: हिम्मत कुमार गृह संख्या : 1610 उम्र : 20 लिंग : पुरुष	फोटो उपलब्ध	884	NAE0297119	निर्वाचक का नाम : भंवर लाल पिता का नाम: पूनमा जी गृह संख्या : 1610क उम्र : 61 लिंग : पुरुष	फोटो उपलब्ध	885	NAE0297291	निर्वाचक का नाम : शान्ता देवी पति का नाम: भंवर लाल गृह संख्या : 1610क उम्र : 55 लिंग : महिला	फोटो उपलब्ध
886	NAE0520809	निर्वाचक का नाम : चिराग पिता का नाम: भंवरलाल गृह संख्या : 1610क उम्र : 32 लिंग : पुरुष	फोटो उपलब्ध	887	NAE0901249	निर्वाचक का नाम : सागर पिता का नाम: भंवरलाल गृह संख्या : 1610क उम्र : 31 लिंग : पुरुष	फोटो उपलब्ध	888	LCN1276393	निर्वाचक का नाम : कंकूदेवी पति का नाम: बागाराम गृह संख्या : 1611 उम्र : 78 लिंग : महिला	फोटो उपलब्ध
889	NAE1068253	निर्वाचक का नाम : शंकरलाल पिता का नाम: धुडाजी गृह संख्या : 1611 उम्र : 76 लिंग : पुरुष	फोटो उपलब्ध	890	NAE1068261	निर्वाचक का नाम : फूली देवी पति का नाम: शंकरलाल गृह संख्या : 1611 उम्र : 73 लिंग : महिला	फोटो उपलब्ध	891	NAE0755124	निर्वाचक का नाम : जोगाराम पिता का नाम: भमराजी गृह संख्या : 1611 उम्र : 48 लिंग : पुरुष	फोटो उपलब्ध
892	NAE0755132	निर्वाचक का नाम : सीता पति का नाम: जोगाराम गृह संख्या : 1611 उम्र : 43 लिंग : महिला	फोटो उपलब्ध	Q 893	NAE1068287	निर्वाचक का नाम : प्रवीण कुमार पिता का नाम: शंकरलाल गृह संख्या : 1611 उम्र : 41 लिंग : पुरुष	फोटो उपलब्ध	Q 894	NAE1068758	निर्वाचक का नाम : पारू देवी पति का नाम: प्रवीण कुमार गृह संख्या : 1611 उम्र : 41 लिंग : महिला	फोटो उपलब्ध
Q 895	NAE1068279	निर्वाचक का नाम : सुरेश कुमार पिता का नाम: शंकरलाल गृह संख्या : 1611 उम्र : 38 लिंग : पुरुष	फोटो उपलब्ध	Q 896	NAE1068543	निर्वाचक का नाम : पुष्पा देवी पति का नाम: सुरेश कुमार गृह संख्या : 1611 उम्र : 36 लिंग : महिला	फोटो उपलब्ध	897	LCN1479559	निर्वाचक का नाम : मांगीलाल पिता का नाम: आंकारमल गृह संख्या : 1615 उम्र : 50 लिंग : पुरुष	फोटो उपलब्ध

विधान सभा क्षेत्र की संख्या व नाम : 143-भीनमाल  
अनुभाग की संख्या व नाम : 7-अम्बिका बस्ती, रामसीन

898	LCN1479567	निर्वाचक का नाम : चंदा पति का नाम: मांगीलाल गृह संख्या : 1615 उम्र : 48 लिंग : महिला	फोटो उपलब्ध	899	NAE1435841	निर्वाचक का नाम : कल्पेश कुमार पिता का नाम: मांगीलाल गृह संख्या : 1615 उम्र : 26 लिंग : पुरुष	फोटो उपलब्ध	900	NAE1666361	निर्वाचक का नाम : करण राज पिता का नाम: मांगी लाल गृह संख्या : 1615 उम्र : 23 लिंग : पुरुष	फोटो उपलब्ध
901	NAE2247260	निर्वाचक का नाम : नरेश कुमार पिता का नाम: हिमंत कुमार गृह संख्या : 1617 उम्र : 19 लिंग : पुरुष	फोटो उपलब्ध	902	NAE2044568	निर्वाचक का नाम : तेजल देवी पति का नाम: महेंद्र कुमार गृह संख्या : 1651 उम्र : 25 लिंग : महिला	फोटो उपलब्ध	Q 903	NAE2044683	निर्वाचक का नाम : वर्षा प्रजापति प्रजापति पति का नाम: प्रकाश उदाजी गृह संख्या : 1655 उम्र : 39 लिंग : महिला	फोटो उपलब्ध
904	NAE1435932	निर्वाचक का नाम : समेला राम पिता का नाम: सटा राम गृह संख्या : 1746 उम्र : 31 लिंग : पुरुष	फोटो उपलब्ध	905	NAE1633965	निर्वाचक का नाम : मफत लाल पिता का नाम: हिमंत राम गृह संख्या : 1804 उम्र : 25 लिंग : पुरुष	फोटो उपलब्ध	906	NAE1456508	निर्वाचक का नाम : लक्ष्मी देवी पति का नाम: वेलचंद गृह संख्या : . उम्र : 68 लिंग : महिला	फोटो उपलब्ध
907	NAE1456490	निर्वाचक का नाम : लेहरचंद पिता का नाम: वेलचंद गृह संख्या : . उम्र : 49 लिंग : पुरुष	फोटो उपलब्ध	908	NAE1456516	निर्वाचक का नाम : भरत कुमार पिता का नाम: वेलचंद गृह संख्या : . उम्र : 42 लिंग : पुरुष	फोटो उपलब्ध	909	NAE1456482	निर्वाचक का नाम : संगीता देवी पति का नाम: भरत कुमार गृह संख्या : . उम्र : 37 लिंग : महिला	फोटो उपलब्ध
910	NAE2045011	निर्वाचक का नाम : कविता देवी पति का नाम: दीपा राम गृह संख्या : अंबिका बस्ती, रामसीन उम्र : 24 लिंग : महिला	फोटो उपलब्ध								

911	NAE1640937	निर्वाचक का नाम : कैलाश पिता का नाम: भावा राम गृह संख्या : 1685 उम्र : 31 लिंग : पुरुष	फोटो उपलब्ध	912	NAE1640887	निर्वाचक का नाम : रमीला देवी पति का नाम: रमेश कुमार गृह संख्या : 1685 उम्र : 30 लिंग : महिला	फोटो उपलब्ध	913	NAE1817691	निर्वाचक का नाम : संतोष देवी पति का नाम: सुरेश कुमार गृह संख्या : 1685 उम्र : 28 लिंग : महिला	फोटो उपलब्ध
914	NAE1817790	निर्वाचक का नाम : सुरेश कुमार पिता का नाम: सुलताना गृह संख्या : 1685 उम्र : 27 लिंग : पुरुष	फोटो उपलब्ध	915	NAE2114247	निर्वाचक का नाम : मोहम्मद शाकिर पिता का नाम: मोहम्मद सलीम गृह संख्या : 1685, ग्वारिओ का बास उम्र : 29 लिंग : पुरुष	फोटो उपलब्ध	916	NAE2114239	निर्वाचक का नाम : समीम बानो पति का नाम: मोहम्मद शाकिर गृह संख्या : 1685, ग्वारिओ का बास उम्र : 23 लिंग : महिला	फोटो उपलब्ध
917	NAE1957265	निर्वाचक का नाम : सतार खान पिता का नाम: हनीफ़ खान गृह संख्या : 1685/क उम्र : 61 लिंग : पुरुष	फोटो उपलब्ध	918	NAE2053643	निर्वाचक का नाम : समीम बानू पति का नाम: सतार खान गृह संख्या : 1685/ क उम्र : 47 लिंग : महिला	फोटो उपलब्ध	919	NAE2232734	निर्वाचक का नाम : सुनीता देवी पति का नाम: भुरे गृह संख्या : 1695 उम्र : 34 लिंग : महिला	फोटो उपलब्ध
920	NAE2110062	निर्वाचक का नाम : इजियान खान पिता का नाम: सेरू खान गृह संख्या : 1708, उम्र : 24 लिंग : पुरुष	फोटो उपलब्ध	921	NAE2187136	निर्वाचक का नाम : डिंपल कुमारी पिता का नाम: बगा राम गृह संख्या : 1714 उम्र : 19 लिंग : महिला	फोटो उपलब्ध	922	NAE1435965	निर्वाचक का नाम : इदा देवी पति का नाम: जबरा राम गृह संख्या : 1745 उम्र : 33 लिंग : महिला	फोटो उपलब्ध
923	NAE1436039	निर्वाचक का नाम : पारसाराम पिता का नाम: वचना राम गृह संख्या : 1802 उम्र : 40 लिंग : पुरुष	फोटो उपलब्ध	924	NAE2114254	निर्वाचक का नाम : नासीर मोहम्मद पिता का नाम: मोहम्मद सलीम गृह संख्या : 1985, ग्वारिओ का बास उम्र : 23 लिंग : पुरुष	फोटो उपलब्ध	925	NAE2243665	निर्वाचक का नाम : पप्पू कुमार पिता का नाम: चंदा राम गृह संख्या : बीएसएनएल ऑफिस के सामने उम्र : 32 लिंग : पुरुष	फोटो उपलब्ध
926	NAE2234367	निर्वाचक का नाम : मांगी लाल पिता का नाम: चंदा राम गृह संख्या : बीएसएनएल ऑफिस के सामने उम्र : 26 लिंग : पुरुष	फोटो उपलब्ध								

927	RJ/22/171/531241	928	NAE0331918	929	NAE0298117
निर्वाचक का नाम : लखमा पिता का नाम: पीरा गृह संख्या : 1720 उम्र : 80 लिंग : पुरुष	फोटो उपलब्ध	निर्वाचक का नाम : डूंगर जी पिता का नाम: भगु जी गृह संख्या : 1720 उम्र : 77 लिंग : पुरुष	फोटो उपलब्ध	निर्वाचक का नाम : लीतू देवी पति का नाम: डूंगरी जी गृह संख्या : 1720 उम्र : 64 लिंग : महिला	फोटो उपलब्ध
930	RJ/22/171/531099	931	LCN1276948	932	NAE0298158
निर्वाचक का नाम : खीमा पिता का नाम: लखमा गृह संख्या : 1720 उम्र : 53 लिंग : पुरुष	फोटो उपलब्ध	निर्वाचक का नाम : पूनी पति का नाम: खीमा गृह संख्या : 1720 उम्र : 53 लिंग : महिला	फोटो उपलब्ध	निर्वाचक का नाम : लालाराम पिता का नाम: डूंगर गृह संख्या : 1720 उम्र : 42 लिंग : पुरुष	फोटो उपलब्ध
933	NAE0331645	934	NAE0298125	935	NAE0331678
निर्वाचक का नाम : प्रेमा राम पिता का नाम: डूंगर गृह संख्या : 1720 उम्र : 37 लिंग : पुरुष	फोटो उपलब्ध	निर्वाचक का नाम : लेरकी देवी पति का नाम: लाला राम गृह संख्या : 1720 उम्र : 37 लिंग : महिला	फोटो उपलब्ध	निर्वाचक का नाम : कसना राम पिता का नाम: डूंगर गृह संख्या : 1720 उम्र : 36 लिंग : पुरुष	फोटो उपलब्ध
936	NAE0331652	937	NAE0331710	938	NAE1602051
निर्वाचक का नाम : मोरकी देवी पति का नाम: प्रेमा राम गृह संख्या : 1720 उम्र : 35 लिंग : महिला	फोटो उपलब्ध	निर्वाचक का नाम : राजा राम पिता का नाम: डूंगर गृह संख्या : 1720 उम्र : 35 लिंग : पुरुष	फोटो उपलब्ध	निर्वाचक का नाम : मंजू देवी पति का नाम: कसना राम गृह संख्या : 1720 उम्र : 31 लिंग : महिला	फोटो उपलब्ध
939	NAE1694538	940	NAE1664622	941	RJ/22/171/531243
निर्वाचक का नाम : रुपा राम पिता का नाम: डूंगरी राम गृह संख्या : 1720 उम्र : 30 लिंग : पुरुष	फोटो उपलब्ध	निर्वाचक का नाम : दिनेश कुमार पिता का नाम: प्रेमा राम गृह संख्या : 1720 उम्र : 23 लिंग : पुरुष	फोटो उपलब्ध	निर्वाचक का नाम : कला पिता का नाम: हबता गृह संख्या : 1721 उम्र : 68 लिंग : पुरुष	फोटो उपलब्ध
942	RJ/22/171/532057	943	NAE0771691	944	NAE0704226
निर्वाचक का नाम : सनगी पति का नाम: कला गृह संख्या : 1721 उम्र : 68 लिंग : महिला	फोटो उपलब्ध	निर्वाचक का नाम : कस्तू पति का नाम: जीवा गृह संख्या : 1721 उम्र : 61 लिंग : महिला	फोटो उपलब्ध	निर्वाचक का नाम : खेता पिता का नाम: कला गृह संख्या : 1721 उम्र : 52 लिंग : पुरुष	फोटो उपलब्ध
945	NAE0228205	946	NAE0771683	947	NAE0060111
निर्वाचक का नाम : दीपा पिता का नाम: जीवा गृह संख्या : 1721 उम्र : 46 लिंग : पुरुष	फोटो उपलब्ध	निर्वाचक का नाम : झीनी पति का नाम: खेता गृह संख्या : 1721 उम्र : 46 लिंग : महिला	फोटो उपलब्ध	निर्वाचक का नाम : लक्ष्मण पिता का नाम: कला गृह संख्या : 1721 उम्र : 46 लिंग : पुरुष	फोटो उपलब्ध
948	NAE1582360	949	NAE1633957	950	LCN1537182
निर्वाचक का नाम : देवाराम पिता का नाम: जीवाजी गृह संख्या : 1721 उम्र : 40 लिंग : पुरुष	फोटो उपलब्ध	निर्वाचक का नाम : जमना देवी पति का नाम: देवा राम गृह संख्या : 1721 उम्र : 34 लिंग : महिला	फोटो उपलब्ध	निर्वाचक का नाम : गजरा पति का नाम: लाखा गृह संख्या : 1722 उम्र : 72 लिंग : महिला	फोटो उपलब्ध
951	LCN1962380	952	LCN1962414	953	NAE0084335
निर्वाचक का नाम : रूपेश कुमार पिता का नाम: सामतीराम गृह संख्या : 1722 उम्र : 48 लिंग : पुरुष	फोटो उपलब्ध	निर्वाचक का नाम : मोरकी देवी पति का नाम: रूपेश कुमार गृह संख्या : 1722 उम्र : 44 लिंग : महिला	फोटो उपलब्ध	निर्वाचक का नाम : सांवलाराम पिता का नाम: सामतीराम गृह संख्या : 1722 उम्र : 41 लिंग : पुरुष	फोटो उपलब्ध
954	LCN1962398	955	LCN1962406	956	NAE1337914
निर्वाचक का नाम : चड़की देवी पिता का नाम: भलाराम गृह संख्या : 1722 उम्र : 40 लिंग : महिला	फोटो उपलब्ध	निर्वाचक का नाम : पोनी देवी पति का नाम: सांवलाराम गृह संख्या : 1722 उम्र : 38 लिंग : महिला	फोटो उपलब्ध	निर्वाचक का नाम : राजेश कुमार पिता का नाम: लाखा राम गृह संख्या : 1722 उम्र : 29 लिंग : पुरुष	फोटो उपलब्ध

957	NAE1337922	निर्वाचक का नाम : छतरा राम पिता का नाम: भलाराम गृह संख्या : 1722 उम्र : 27 लिंग : पुरुष	फोटो उपलब्ध	958	RJ/22/171/526025	निर्वाचक का नाम : सवाराम पिता का नाम: सूरता गृह संख्या : 1723 उम्र : 72 लिंग : पुरुष	फोटो उपलब्ध	959	RJ/22/171/531246	निर्वाचक का नाम : वगतू पति का नाम: सवाराम गृह संख्या : 1723 उम्र : 69 लिंग : महिला	फोटो उपलब्ध
960	NAE0704283	निर्वाचक का नाम : रतना पिता का नाम: सूरता गृह संख्या : 1723 उम्र : 56 लिंग : पुरुष	फोटो उपलब्ध	961	RJ/22/171/528393	निर्वाचक का नाम : वचनाराम पिता का नाम: जीवा गृह संख्या : 1723 उम्र : 55 लिंग : पुरुष	फोटो उपलब्ध	962	LCN1479757	निर्वाचक का नाम : हरिया पति का नाम: रणछोडा गृह संख्या : 1723 उम्र : 55 लिंग : महिला	फोटो उपलब्ध
963	RJ/22/171/526003	निर्वाचक का नाम : राणा पिता का नाम: सवाराम गृह संख्या : 1723 उम्र : 50 लिंग : पुरुष	फोटो उपलब्ध	964	LCN1479765	निर्वाचक का नाम : सनकू पति का नाम: राणा गृह संख्या : 1723 उम्र : 47 लिंग : महिला	फोटो उपलब्ध	965	LCN1962190	निर्वाचक का नाम : थांका पिता का नाम: सवाराम गृह संख्या : 1723 उम्र : 45 लिंग : पुरुष	फोटो उपलब्ध
966	LCN1479773	निर्वाचक का नाम : झीनी पति का नाम: धोका गृह संख्या : 1723 उम्र : 42 लिंग : महिला	फोटो उपलब्ध	967	NAE0297168	निर्वाचक का नाम : नारायण पिता का नाम: सवा जी गृह संख्या : 1723 उम्र : 40 लिंग : पुरुष	फोटो उपलब्ध	968	NAE1009133	निर्वाचक का नाम : मथरी देवी पति का नाम: वचनाराम गृह संख्या : 1723 उम्र : 39 लिंग : महिला	फोटो उपलब्ध
969	NAE0297408	निर्वाचक का नाम : वेलाराम पिता का नाम: सवाराम गृह संख्या : 1723 उम्र : 38 लिंग : पुरुष	फोटो उपलब्ध	970	NAE1377001	निर्वाचक का नाम : मेथी देवी पति का नाम: नारायण लाल गृह संख्या : 1723 उम्र : 37 लिंग : महिला	फोटो उपलब्ध	971	NAE0297366	निर्वाचक का नाम : पुनी देवी पति का नाम: वेला राम गृह संख्या : 1723 उम्र : 36 लिंग : महिला	फोटो उपलब्ध
972	NAE1376227	निर्वाचक का नाम : मुरकी देवी पति का नाम: मादा राम गृह संख्या : 1723 उम्र : 36 लिंग : महिला	फोटो उपलब्ध	973	NAE0297382	निर्वाचक का नाम : मादाराम पिता का नाम: सवा जी गृह संख्या : 1723 उम्र : 35 लिंग : पुरुष	फोटो उपलब्ध	974	NAE1621424	निर्वाचक का नाम : रायमल पिता का नाम: रतना राम गृह संख्या : 1723 उम्र : 31 लिंग : पुरुष	फोटो उपलब्ध
975	NAE1907724	निर्वाचक का नाम : नरेश कुमार पिता का नाम: राणा राम गृह संख्या : 1723 उम्र : 21 लिंग : पुरुष	फोटो उपलब्ध	976	RJ/22/171/531247	निर्वाचक का नाम : रामा पिता का नाम: केवा गृह संख्या : 1724 उम्र : 71 लिंग : पुरुष	फोटो उपलब्ध	977	RJ/22/171/531248	निर्वाचक का नाम : नवू पति का नाम: रामा गृह संख्या : 1724 उम्र : 68 लिंग : महिला	फोटो उपलब्ध
978	NAE0576223	निर्वाचक का नाम : भलाराम पिता का नाम: रामा गृह संख्या : 1724 उम्र : 46 लिंग : पुरुष	फोटो उपलब्ध	979	NAE0901124	निर्वाचक का नाम : धनाराम पिता का नाम: रामाराम गृह संख्या : 1724 उम्र : 43 लिंग : पुरुष	फोटो उपलब्ध	980	NAE0576231	निर्वाचक का नाम : लसू देवी पति का नाम: भला गृह संख्या : 1724 उम्र : 43 लिंग : महिला	फोटो उपलब्ध
981	NAE0901116	निर्वाचक का नाम : हरीश कुमार पिता का नाम: रामा राम गृह संख्या : 1724 उम्र : 39 लिंग : पुरुष	फोटो उपलब्ध	982	NAE0832352	निर्वाचक का नाम : होजी पति का नाम: हरजीराम गृह संख्या : 1724 उम्र : 36 लिंग : महिला	फोटो उपलब्ध	983	RJ/22/171/531251	निर्वाचक का नाम : पन्नालाल पिता का नाम: पांचाराम गृह संख्या : 1725 उम्र : 73 लिंग : पुरुष	फोटो उपलब्ध
984	NAE1794809	निर्वाचक का नाम : सूजी देवी पति का नाम: विजयराज गृह संख्या : 1725 उम्र : 53 लिंग : महिला	फोटो उपलब्ध	985	RJ/22/171/531252	निर्वाचक का नाम : गणेशराम पिता का नाम: पन्नालाल गृह संख्या : 1725 उम्र : 51 लिंग : पुरुष	फोटो उपलब्ध	986	LCN1561588	निर्वाचक का नाम : सीता देवी पति का नाम: गणेशराम गृह संख्या : 1725 उम्र : 50 लिंग : महिला	फोटो उपलब्ध

987	LCN1652353	निर्वाचक का नाम : लक्ष्मण पिता का नाम: पन्नालाल गृह संख्या : 1725 उम्र : 41 लिंग : पुरुष	फोटो उपलब्ध	988	NAE1009174	निर्वाचक का नाम : अंतरी देवी पति का नाम: लक्ष्मण सिंह गृह संख्या : 1725 उम्र : 38 लिंग : महिला	फोटो उपलब्ध	989	NAE0575886	निर्वाचक का नाम : अखेराज देवासी पिता का नाम: विजय राज गृह संख्या : 1725, उम्र : 33 लिंग : पुरुष	फोटो उपलब्ध
990	NAE2191062	निर्वाचक का नाम : रेखा देवासी पति का नाम: अखेराज देवासी गृह संख्या : 1725, उम्र : 31 लिंग : महिला	फोटो उपलब्ध	991	LCN1572983	निर्वाचक का नाम : समेला पिता का नाम: जगा गृह संख्या : 1726 उम्र : 70 लिंग : पुरुष	फोटो उपलब्ध	992	NAE0704275	निर्वाचक का नाम : लक्ष्मी पति का नाम: समेला गृह संख्या : 1726 उम्र : 67 लिंग : महिला	फोटो उपलब्ध
993	NAE1009570	निर्वाचक का नाम : सारकी पति का नाम: उकाराम गृह संख्या : 1727 उम्र : 76 लिंग : महिला	फोटो उपलब्ध	994	NAE0520627	निर्वाचक का नाम : दुदाराम पिता का नाम: उकाजी गृह संख्या : 1727 उम्र : 38 लिंग : पुरुष	फोटो उपलब्ध	995	NAE0520635	निर्वाचक का नाम : नाजु देवी पति का नाम: दुदाराम गृह संख्या : 1727 उम्र : 34 लिंग : महिला	फोटो उपलब्ध
996	NAE1143684	निर्वाचक का नाम : नारायण पिता का नाम: उकाजी गृह संख्या : 1727 उम्र : 31 लिंग : पुरुष	फोटो उपलब्ध	997	NAE1449073	निर्वाचक का नाम : हरीश कुमार पिता का नाम: जीवा राम गृह संख्या : 1727 उम्र : 29 लिंग : पुरुष	फोटो उपलब्ध	998	NAE1664945	निर्वाचक का नाम : निरमा पति का नाम: मुकेश सिंह गृह संख्या : 1727 उम्र : 25 लिंग : महिला	फोटो उपलब्ध
999	NAE1666478	निर्वाचक का नाम : नेहा पति का नाम: मांटू सिंह गृह संख्या : 1727 उम्र : 25 लिंग : महिला	फोटो उपलब्ध	1000	NAE1506070	निर्वाचक का नाम : प्रवीण सिंह पिता का नाम: मांगू सिंह गृह संख्या : 1734 उम्र : 25 लिंग : पुरुष	फोटो उपलब्ध	1001	NAE1337930	निर्वाचक का नाम : भारती कंवर पिता का नाम: शंकर सिंह गृह संख्या : 1758 उम्र : 27 लिंग : महिला	फोटो उपलब्ध
1002	NAE1505957	निर्वाचक का नाम : राजू खान पिता का नाम: शफी खान गृह संख्या : 1764 उम्र : 42 लिंग : पुरुष	फोटो उपलब्ध	1003	NAE0575944	निर्वाचक का नाम : नारायण पिता का नाम: पांचाराम गृह संख्या : 1764 उम्र : 32 लिंग : पुरुष	फोटो उपलब्ध	1004	NAE1505346	निर्वाचक का नाम : सुरेश कुमार पिता का नाम: दोला राम गृह संख्या : 1764 उम्र : 26 लिंग : पुरुष	फोटो उपलब्ध
1005	NAE1512664	निर्वाचक का नाम : मंगला राम पिता का नाम: छोगा राम गृह संख्या : 1798 उम्र : 28 लिंग : पुरुष	फोटो उपलब्ध								

विधान सभा क्षेत्र की संख्या व नाम : 143-भीनमाल  
घटक I - परिवर्धन सूची 1 (16-12-2025 से 21-02-2026 तक)

<p>1006 6 NAE2263473</p> <p>निर्वाचक का नाम : भागीरथ पिता का नाम: मोहन लाल प्रजापत गृह संख्या : 1595 उम्र : 24 लिंग : पुरुष</p> <p>फोटो उपलब्ध</p>	<p>1007 6 NAE2263457</p> <p>निर्वाचक का नाम : ललित कुमार पिता का नाम: प्रकाश कुमार गृह संख्या : 1595 उम्र : 23 लिंग : पुरुष</p> <p>फोटो उपलब्ध</p>	<p>1008 6 NAE2263523</p> <p>निर्वाचक का नाम : विशाल पिता का नाम: दूदा राम गृह संख्या : 1591 उम्र : 21 लिंग : पुरुष</p> <p>फोटो उपलब्ध</p>
<p>1009 6 NAE2263978</p> <p>निर्वाचक का नाम : भावेश प्रजापत पिता का नाम: मोहन लाल गृह संख्या : 1595 उम्र : 27 लिंग : पुरुष</p> <p>फोटो उपलब्ध</p>	<p>1010 6 NAE2267383</p> <p>निर्वाचक का नाम : पूजा प्रजापत पिता का नाम: प्रताप राम गृह संख्या : 1596 उम्र : 24 लिंग : महिला</p> <p>फोटो उपलब्ध</p>	<p>1011 1 NAE2268407</p> <p>निर्वाचक का नाम : शीतल देवासी पिता का नाम: नारायण राम देवासी गृह संख्या : 1291 उम्र : 24 लिंग : महिला</p> <p>फोटो उपलब्ध</p>
<p>1012 5 NAE2296788</p> <p>निर्वाचक का नाम : सागर रामावत पिता का नाम: कैलाश रामावत गृह संख्या : 562 उम्र : 18 लिंग : पुरुष</p> <p>फोटो उपलब्ध</p>	<p>1013 5 NAE2296929</p> <p>निर्वाचक का नाम : साहिल रामावत पिता का नाम: कैलाश रामावत गृह संख्या : 562 उम्र : 18 लिंग : पुरुष</p> <p>फोटो उपलब्ध</p>	

## निर्वाचकों का विवरण :

## A) मतदाताओं की संख्या :

	नामावली का प्रकार	निर्वाचक नामावली की पहचान :	मतदाताओं की संख्या :				
			पुरुष	महिला	तृतीय लिंग	कुल	
I	मूल	मूल नामावली	समस्त पूरकों को समेकित करते हुए विशेष गहन पुनरीक्षण 2026 की मूल नामावली	541	464	0	1005
II	घटक I - परिवर्धन सूची	पूरक 1	विशेष गहन पुनरीक्षण - 2026	6	2	0	8
III	घटक II - विलोपन सूची	पूरक 1	विशेष गहन पुनरीक्षण - 2026	2	4	0	6
IV	लिंग में संशोधन के कारण अंतर			0	0	0	0
पुनरीक्षण के बाद इस नामावली में शुद्ध निर्वाचक (I+II-III+IV)				545	462	0	1007

## B) संशोधनों की संख्या :

नामावली का प्रकार	निर्वाचक नामावली की पहचान :	संशोधनों की संख्या :
पूरक 1	विशेष गहन पुनरीक्षण - 2026	3

निर्वाचक रजिस्ट्रीकरण अधिकारी द्वारा जारी

E2-मृत्यु, S2-स्थानांतरित, R2-दोहरी प्रविष्टि, M2-लापता, Q2-अहर्ता नहीं