

निर्वाचक नामावली 2026 S20 राजस्थान

विधान सभा क्षेत्र की संख्या , नाम व आरक्षण स्थिति : 143 - भीनमाल (सामान्य)		भाग संख्या : : 329																	
संसदीय निर्वाचन क्षेत्र की संख्या, नाम व आरक्षण स्थिति, जिसमें विधान सभा निर्वाचन क्षेत्र स्थित है : 18 - जालोर (सामान्य)																			
1. पुनरीक्षण का विवरण																			
पुनरीक्षण का वर्ष :	2026	निर्वाचक नामावली की पहचान :																	
अर्हता तिथि :	01-01-2026	समस्त पूरकों को समेकित करते हुए विशेष गहन पुनरीक्षण 2026 की मूल नामावली																	
पुनरीक्षण का स्वरूप :	विशेष गहन पुनरीक्षण - 2026																		
प्रकाशन की तिथि :	21-02-2026																		
2. भाग व मतदान क्षेत्र का विवरण :																			
भाग में आने वाले अनुभागों की संख्या और नाम :																			
1-चौधरियों का बास,आजबर		<table style="width: 100%; border-collapse: collapse;"> <tr> <td style="width: 50%;">मुख्य शहर / मुख्य ग्राम</td> <td style="width: 50%;">: आजबर</td> </tr> <tr> <td>वार्ड</td> <td>:</td> </tr> <tr> <td>पोस्ट ऑफिस</td> <td>: THOOR BO</td> </tr> <tr> <td>पुलिस थाना</td> <td>: रामसीन</td> </tr> <tr> <td>तहसील</td> <td>:</td> </tr> <tr> <td>जिला</td> <td>: जालौर</td> </tr> <tr> <td>पिन कोड</td> <td>: 307803</td> </tr> </table>				मुख्य शहर / मुख्य ग्राम	: आजबर	वार्ड	:	पोस्ट ऑफिस	: THOOR BO	पुलिस थाना	: रामसीन	तहसील	:	जिला	: जालौर	पिन कोड	: 307803
मुख्य शहर / मुख्य ग्राम	: आजबर																		
वार्ड	:																		
पोस्ट ऑफिस	: THOOR BO																		
पुलिस थाना	: रामसीन																		
तहसील	:																		
जिला	: जालौर																		
पिन कोड	: 307803																		
2-राजपूतों का बास,आजबर																			
3. मतदान केंद्र का विवरण																			
मतदान केंद्र की संख्या व नाम :		मतदान केन्द्र की विशेष हैसियत (पुरुष/महिला/सामान्य) :		सामान्य															
329 - आजबर		इस मतदान क्षेत्र के सहायक (ऑक्जिलियरी) मतदान केन्द्रों की संख्या :		0															
मतदान केंद्र का भवन व पता :																			
राजकीय उच्च प्राथमिक विद्यालय, आजबर																			
4. मतदाताओं की संख्या :																			
आरंभिक क्रम	अंतिम क्रम	मतदाताओं की संख्या																	
संख्या	संख्या	पुरुष	महिला	तृतीय लिंग	कुल														
1	622	331	291	0	622														

निर्वाचक रजिस्ट्रीकरण अधिकारी द्वारा जारी

Nazri Naksha



Google Map View

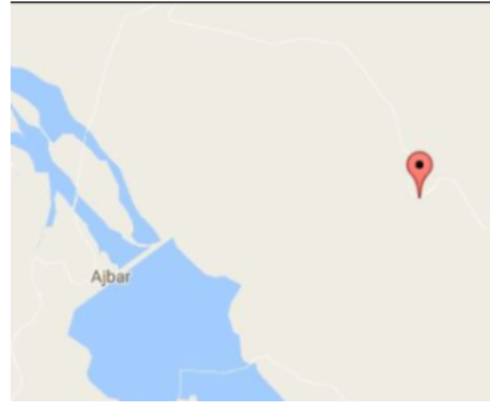

Polling Station Building Front View



Polling Station Front View



Cad View

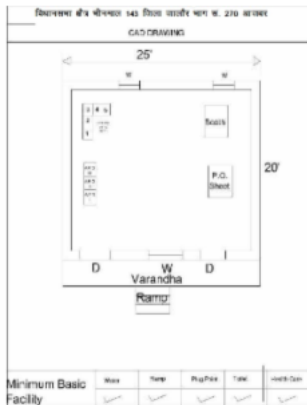

Key MAP View

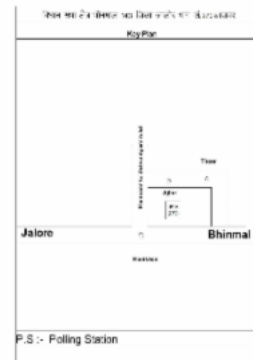

1	RJ/22/171/447217	निर्वाचक का नाम : वरद सिंह पिता का नाम: धुक सिंह गृह संख्या : 1 उम्र : 64 लिंग : पुरुष	2	LCN1913045	निर्वाचक का नाम : छैल सिंह पिता का नाम: धुक सिंह गृह संख्या : 1 उम्र : 62 लिंग : पुरुष	3	RJ/22/171/447219	निर्वाचक का नाम : जस कुंवर पिता का नाम: शैल सिंह गृह संख्या : 1 उम्र : 59 लिंग : महिला
4	RJ/22/171/447218	निर्वाचक का नाम : तार कुंवर पति का नाम: वरद सिंह गृह संख्या : 1 उम्र : 59 लिंग : महिला	5	RJ/22/171/447213	निर्वाचक का नाम : शैतान सिंह पिता का नाम: धुक सिंह गृह संख्या : 1 उम्र : 54 लिंग : पुरुष	6	RJ/22/171/447214	निर्वाचक का नाम : अंजु कुंवर पति का नाम: शैतान सिंह गृह संख्या : 1 उम्र : 49 लिंग : महिला
7	LCN1912831	निर्वाचक का नाम : चन्दन कंवर पति का नाम: हरी सिंह गृह संख्या : 1 उम्र : 48 लिंग : महिला	8	LCN1639541	निर्वाचक का नाम : पूनमसिंह पिता का नाम: जबरसिंह गृह संख्या : 1 उम्र : 42 लिंग : पुरुष	9	LCN1912807	निर्वाचक का नाम : भाव सिंह पिता का नाम: जबर सिंह गृह संख्या : 1 उम्र : 40 लिंग : पुरुष
10	RJ/22/171/447127	निर्वाचक का नाम : अलका कंवर पति का नाम: पूनम सिंह गृह संख्या : 1 उम्र : 38 लिंग : महिला	11	NAE0520874	निर्वाचक का नाम : सिंहवीर सिंह पिता का नाम: शैल सिंह गृह संख्या : 1 उम्र : 33 लिंग : पुरुष	12	NAE1068915	निर्वाचक का नाम : गटू सिंह पिता का नाम: शैल सिंह गृह संख्या : 1 उम्र : 29 लिंग : पुरुष
13	NAE1817162	निर्वाचक का नाम : देवी सिंह पिता का नाम: हरी सिंह गृह संख्या : 1 उम्र : 22 लिंग : पुरुष	14	NAE2158335	निर्वाचक का नाम : नीतू कंवर पिता का नाम: हरी सिंह गृह संख्या : 01 उम्र : 22 लिंग : महिला	15	NAE2158368	निर्वाचक का नाम : महावीर सिंह पिता का नाम: हरी सिंह गृह संख्या : 01 उम्र : 19 लिंग : पुरुष
16	RJ/22/171/447005	निर्वाचक का नाम : सोना पिता का नाम: धना गृह संख्या : 3 उम्र : 64 लिंग : पुरुष	17	RJ/22/171/447007	निर्वाचक का नाम : रगा पिता का नाम: धना गृह संख्या : 3 उम्र : 50 लिंग : पुरुष	18	RJ/22/171/447008	निर्वाचक का नाम : मूला पिता का नाम: धना गृह संख्या : 3 उम्र : 49 लिंग : पुरुष
19	LCN1459379	निर्वाचक का नाम : जोयताराम पिता का नाम: धना गृह संख्या : 3 उम्र : 46 लिंग : पुरुष	20	LCN1459361	निर्वाचक का नाम : रतनीदेवी पति का नाम: रगा गृह संख्या : 3 उम्र : 45 लिंग : महिला	21	LCN1912609	निर्वाचक का नाम : जमना पति का नाम: मूलाराम गृह संख्या : 3 उम्र : 43 लिंग : महिला
22	NAE0575142	निर्वाचक का नाम : अजबारांम पिता का नाम: सोनाराम गृह संख्या : 3 उम्र : 34 लिंग : पुरुष	23	NAE0575068	निर्वाचक का नाम : फालू देवी पति का नाम: जोयमाराम गृह संख्या : 3 उम्र : 33 लिंग : महिला	24	NAE1154848	निर्वाचक का नाम : इन्द्रा देवी पति का नाम: अजबारांम गृह संख्या : 3 उम्र : 32 लिंग : महिला
25	NAE1452804	निर्वाचक का नाम : भूताराम पिता का नाम: सोना राम गृह संख्या : 03 उम्र : 32 लिंग : पुरुष	26	NAE2189835	निर्वाचक का नाम : दयाली कुमारी पिता का नाम: रगा राम गृह संख्या : 03 उम्र : 22 लिंग : महिला	27	NAE1624840	निर्वाचक का नाम : कुइया राम पिता का नाम: जैसा गृह संख्या : 4 उम्र : 65 लिंग : पुरुष
28	RJ/22/171/447010	निर्वाचक का नाम : फालू पति का नाम: कूईया गृह संख्या : 4 उम्र : 59 लिंग : महिला	29	NAE0575084	निर्वाचक का नाम : हिराराम पिता का नाम: फुइयाराम गृह संख्या : 4 उम्र : 40 लिंग : पुरुष	30	NAE0575076	निर्वाचक का नाम : सुकी देवी पति का नाम: हिराराम गृह संख्या : 4 उम्र : 34 लिंग : महिला

31	RJ/22/171/447012	निर्वाचक का नाम : छतरा पिता का नाम: जैसा गृह संख्या : 5 उम्र : 54 लिंग : पुरुष	फोटो उपलब्ध	32	RJ/22/171/447357	निर्वाचक का नाम : सुजी पति का नाम: खैका गृह संख्या : 5 उम्र : 53 लिंग : महिला	फोटो उपलब्ध	33	LCN1529213	निर्वाचक का नाम : राधा पति का नाम: छतरा गृह संख्या : 5 उम्र : 43 लिंग : महिला	फोटो उपलब्ध
34	NAE1149517	निर्वाचक का नाम : भरत कुमार पिता का नाम: खेकाराम गृह संख्या : 5 उम्र : 31 लिंग : पुरुष	फोटो उपलब्ध	35	NAE1372838	निर्वाचक का नाम : उषाकुमारी पिता का नाम: छत्राराम गृह संख्या : 05 उम्र : 26 लिंग : महिला	फोटो उपलब्ध	36	NAE1705441	निर्वाचक का नाम : काला राम पिता का नाम: छतरा राम गृह संख्या : 5 उम्र : 23 लिंग : पुरुष	फोटो उपलब्ध
37	NAE1839364	निर्वाचक का नाम : अरविंद कुमार पिता का नाम: खेका राम गृह संख्या : 5 उम्र : 22 लिंग : पुरुष	फोटो उपलब्ध	38	NAE2127439	निर्वाचक का नाम : नारायण लाल पिता का नाम: चतरा राम गृह संख्या : 5 उम्र : 20 लिंग : पुरुष	फोटो उपलब्ध	39	RJ/22/171/447014	निर्वाचक का नाम : सूकी पति का नाम: मोता गृह संख्या : 6 उम्र : 66 लिंग : महिला	फोटो उपलब्ध
40	LCN1459387	निर्वाचक का नाम : वचनाराम पिता का नाम: मोती गृह संख्या : 6 उम्र : 42 लिंग : पुरुष	फोटो उपलब्ध	41	NAE0575282	निर्वाचक का नाम : गोपाराम पिता का नाम: मोताराम गृह संख्या : 6 उम्र : 36 लिंग : पुरुष	फोटो उपलब्ध	42	NAE1068956	निर्वाचक का नाम : सुरेश कुमार पिता का नाम: मोताराम गृह संख्या : 6 उम्र : 30 लिंग : पुरुष	फोटो उपलब्ध
43	RJ/22/171/447018	निर्वाचक का नाम : सनगी पति का नाम: बगा गृह संख्या : 7 उम्र : 58 लिंग : महिला	फोटो उपलब्ध	44	RJ/22/171/448006	निर्वाचक का नाम : हबताराम पिता का नाम: लीलाराम गृह संख्या : 7 उम्र : 48 लिंग : पुरुष	फोटो उपलब्ध	45	RJ/22/171/447133	निर्वाचक का नाम : कोंकू पति का नाम: हबताराम गृह संख्या : 7 उम्र : 45 लिंग : महिला	फोटो उपलब्ध
46	NAE0574905	निर्वाचक का नाम : झूठा राम पिता का नाम: बगाराम गृह संख्या : 7 उम्र : 34 लिंग : पुरुष	फोटो उपलब्ध	47	NAE1149533	निर्वाचक का नाम : भीमाराम पिता का नाम: बगाराम गृह संख्या : 7 उम्र : 31 लिंग : पुरुष	फोटो उपलब्ध	48	NAE1338110	निर्वाचक का नाम : पारू कुमारी पति का नाम: बगा राम गृह संख्या : 7 उम्र : 31 लिंग : महिला	फोटो उपलब्ध
49	NAE1547264	निर्वाचक का नाम : पूजा देवी पति का नाम: झूठा राम गृह संख्या : 07 उम्र : 28 लिंग : महिला	फोटो उपलब्ध	50	NAE1582915	निर्वाचक का नाम : गीता कुमारी पिता का नाम: बगा राम गृह संख्या : 07 उम्र : 25 लिंग : महिला	फोटो उपलब्ध	51	RJ/22/171/447019	निर्वाचक का नाम : भीखी पति का नाम: पीरा गृह संख्या : 8 उम्र : 86 लिंग : महिला	फोटो उपलब्ध
52	RJ/22/171/447021	निर्वाचक का नाम : हकमा राम पिता का नाम: पीरा गृह संख्या : 8 उम्र : 54 लिंग : पुरुष	फोटो उपलब्ध	53	RJ/22/171/448034	निर्वाचक का नाम : मंजू पति का नाम: डाया गृह संख्या : 8 उम्र : 49 लिंग : महिला	फोटो उपलब्ध	54	RJ/22/171/448030	निर्वाचक का नाम : गैरीदेवी पति का नाम: हकमा गृह संख्या : 8 उम्र : 46 लिंग : महिला	फोटो उपलब्ध
55	NAE1624550	निर्वाचक का नाम : अर्जुन कुमार पिता का नाम: पीरा राम गृह संख्या : 8 उम्र : 44 लिंग : पुरुष	फोटो उपलब्ध	56	LCN1459395	निर्वाचक का नाम : मेथी पति का नाम: बाबू गृह संख्या : 8 उम्र : 44 लिंग : महिला	फोटो उपलब्ध	57	NAE1547363	निर्वाचक का नाम : हरी कुमारी पिता का नाम: हकमा राम गृह संख्या : 08 उम्र : 25 लिंग : महिला	फोटो उपलब्ध
58	NAE2012136	निर्वाचक का नाम : डिंपल कुमारी पिता का नाम: हकामा राम गृह संख्या : 8 उम्र : 20 लिंग : महिला	फोटो उपलब्ध	59	RJ/22/171/447024	निर्वाचक का नाम : रमेश कुमार पिता का नाम: गीमा राम गृह संख्या : 9 उम्र : 54 लिंग : पुरुष	फोटो उपलब्ध	60	LCN1459403	निर्वाचक का नाम : देवाराम पिता का नाम: गीमा गृह संख्या : 9 उम्र : 42 लिंग : पुरुष	फोटो उपलब्ध

61	LCN1912575	निर्वाचक का नाम : सीता पति का नाम: देवाराम गृह संख्या : 9 उम्र : 41 लिंग : महिला	फोटो उपलब्ध	62	NAE1190198	निर्वाचक का नाम : अंजु देवी पति का नाम: जितेन्द्र कुमार गृह संख्या : 09 उम्र : 31 लिंग : महिला	फोटो उपलब्ध	63	NAE1149541	निर्वाचक का नाम : जितेन्द्र कुमार पति का नाम: रमेश कुमार गृह संख्या : 9 उम्र : 30 लिंग : पुरुष	फोटो उपलब्ध
64	NAE1582907	निर्वाचक का नाम : माफ़ी कुमारी पति का नाम: रमेश कुमार गृह संख्या : 09 उम्र : 25 लिंग : महिला	फोटो उपलब्ध	65	NAE2057610	निर्वाचक का नाम : ईश्वर लाल पति का नाम: रमेश कुमार गृह संख्या : 9 उम्र : 20 लिंग : पुरुष	फोटो उपलब्ध	66	NAE2237071	निर्वाचक का नाम : जबराम पति का नाम: देवा राम गृह संख्या : 09 उम्र : 19 लिंग : पुरुष	फोटो उपलब्ध
67	NAE1569037	निर्वाचक का नाम : बाबू राम पति का नाम: पीरा राम गृह संख्या : 10 उम्र : 71 लिंग : पुरुष	फोटो उपलब्ध	68	RJ/22/171/448031	निर्वाचक का नाम : डाया पति का नाम: गीमा गृह संख्या : 10 उम्र : 56 लिंग : पुरुष	फोटो उपलब्ध	69	NAE1338128	निर्वाचक का नाम : महेंद्र कुमार पति का नाम: डाया राम गृह संख्या : 10 उम्र : 29 लिंग : पुरुष	फोटो उपलब्ध
70	NAE1513274	निर्वाचक का नाम : छगन लाल पति का नाम: बाबू राम गृह संख्या : 10 उम्र : 25 लिंग : पुरुष	फोटो उपलब्ध	71	NAE1760032	निर्वाचक का नाम : मेपाल देवी पति का नाम: महेंद्र कुमार गृह संख्या : 10 उम्र : 25 लिंग : महिला	फोटो उपलब्ध	72	NAE1703313	निर्वाचक का नाम : फेन्सी कुमारी बाबू लाल पति का नाम: बाबू लाल गृह संख्या : 10 उम्र : 23 लिंग : महिला	फोटो उपलब्ध
73	NAE1765312	निर्वाचक का नाम : लक्ष्मण कुमार डाया राम पति का नाम: डाया राम गृह संख्या : 10 उम्र : 22 लिंग : पुरुष	फोटो उपलब्ध	74	NAE1959097	निर्वाचक का नाम : दीपा राम पति का नाम: बाबु राम गृह संख्या : 10 उम्र : 20 लिंग : पुरुष	फोटो उपलब्ध	75	RJ/22/171/447025	निर्वाचक का नाम : सोवन पति का नाम: जेठा गृह संख्या : 11 उम्र : 64 लिंग : महिला	फोटो उपलब्ध
76	LCN1459411	निर्वाचक का नाम : नारायण पति का नाम: जेठा गृह संख्या : 11 उम्र : 42 लिंग : पुरुष	फोटो उपलब्ध	77	LCN1639657	निर्वाचक का नाम : इन्द्रा देवी पति का नाम: नारायण गृह संख्या : 11 उम्र : 40 लिंग : महिला	फोटो उपलब्ध	78	LCN1639673	निर्वाचक का नाम : उतमकुमार पति का नाम: जेठाराम गृह संख्या : 11 उम्र : 39 लिंग : पुरुष	फोटो उपलब्ध
79	NAE0238949	निर्वाचक का नाम : रूपी देवी पति का नाम: उत्तम कुमार गृह संख्या : 11 उम्र : 33 लिंग : महिला	फोटो उपलब्ध	80	NAE1868744	निर्वाचक का नाम : मनीषा कुमारी पति का नाम: नारायण लाल गृह संख्या : 11 उम्र : 22 लिंग : महिला	फोटो उपलब्ध	81	RJ/22/171/447209	निर्वाचक का नाम : मूला पति का नाम: नेथी गृह संख्या : 12 उम्र : 69 लिंग : पुरुष	फोटो उपलब्ध
82	RJ/22/171/447210	निर्वाचक का नाम : मन्तू पति का नाम: मूला गृह संख्या : 12 उम्र : 66 लिंग : महिला	फोटो उपलब्ध	83	LCN1459429	निर्वाचक का नाम : सरूपाराम पति का नाम: मूला गृह संख्या : 12 उम्र : 47 लिंग : पुरुष	फोटो उपलब्ध	84	LCN1459437	निर्वाचक का नाम : जैताराम पति का नाम: मूला गृह संख्या : 12 उम्र : 43 लिंग : पुरुष	फोटो उपलब्ध
85	RJ/22/171/448026	निर्वाचक का नाम : लाखाराम पति का नाम: मुलाराम गृह संख्या : 12 उम्र : 39 लिंग : पुरुष	फोटो उपलब्ध	86	NAE1010891	निर्वाचक का नाम : खेताराम पति का नाम: मुलाराम गृह संख्या : 12 उम्र : 31 लिंग : पुरुष	फोटो उपलब्ध	87	RJ/22/171/447372	निर्वाचक का नाम : प्रेमा पति का नाम: नेती गृह संख्या : 13 उम्र : 79 लिंग : पुरुष	फोटो उपलब्ध
88	RJ/22/171/447373	निर्वाचक का नाम : लूंगी पति का नाम: प्रेमा गृह संख्या : 13 उम्र : 76 लिंग : महिला	फोटो उपलब्ध	89	NAE0041962	निर्वाचक का नाम : प्रभु पति का नाम: प्रेमा गृह संख्या : 13 उम्र : 56 लिंग : पुरुष	फोटो उपलब्ध	90	LCN1267707	निर्वाचक का नाम : सुबटी पति का नाम: प्रभु गृह संख्या : 13 उम्र : 49 लिंग : महिला	फोटो उपलब्ध

91	NAE1705375	निर्वाचक का नाम : पांचा राम पिता का नाम: प्रभू राम गृह संख्या : 13 उम्र : 24 लिंग : पुरुष	फोटो उपलब्ध	92	RJ/22/171/447028	निर्वाचक का नाम : बाबू पिता का नाम: खंगारा गृह संख्या : 14 उम्र : 69 लिंग : पुरुष	फोटो उपलब्ध	93	RJ/22/171/447029	निर्वाचक का नाम : गलबी पति का नाम: बाबू गृह संख्या : 14 उम्र : 66 लिंग : महिला	फोटो उपलब्ध
94	NAE0575134	निर्वाचक का नाम : टायाराम पिता का नाम: बाबूराम गृह संख्या : 14 उम्र : 35 लिंग : पुरुष	फोटो उपलब्ध	95	LCN1639608	निर्वाचक का नाम : प्रेमराम पिता का नाम: बाबू गृह संख्या : 14 उम्र : 35 लिंग : पुरुष	फोटो उपलब्ध	96	NAE1010867	निर्वाचक का नाम : रंगू देवी पति का नाम: टायाराम गृह संख्या : 14 उम्र : 32 लिंग : महिला	फोटो उपलब्ध
97	NAE1705425	निर्वाचक का नाम : जितेंद्र कुमार पिता का नाम: बाबू राम गृह संख्या : 14 उम्र : 25 लिंग : पुरुष	फोटो उपलब्ध	98	NAE1993138	निर्वाचक का नाम : लुंबा राम पिता का नाम: बाबू राम गृह संख्या : 14 उम्र : 24 लिंग : पुरुष	फोटो उपलब्ध	99	RJ/22/171/447026	निर्वाचक का नाम : डूंगरा पिता का नाम: खंगारा गृह संख्या : 15 उम्र : 71 लिंग : पुरुष	फोटो उपलब्ध
100	RJ/22/171/447030	निर्वाचक का नाम : कैसा पिता का नाम: खंगारा गृह संख्या : 15 उम्र : 60 लिंग : पुरुष	फोटो उपलब्ध	101	RJ/22/171/447361	निर्वाचक का नाम : जमना पति का नाम: कैसा गृह संख्या : 15 उम्र : 56 लिंग : महिला	फोटो उपलब्ध	102	NAE0238931	निर्वाचक का नाम : गवरी पति का नाम: खासाराम गृह संख्या : 15 उम्र : 36 लिंग : महिला	फोटो उपलब्ध
103	NAE0575043	निर्वाचक का नाम : दीपा राम पिता का नाम: डंगरा गृह संख्या : 15 उम्र : 34 लिंग : पुरुष	फोटो उपलब्ध	104	NAE2217370	निर्वाचक का नाम : पेपी देवी पति का नाम: दीपा राम गृह संख्या : 15 उम्र : 28 लिंग : महिला	फोटो उपलब्ध	105	NAE2199016	निर्वाचक का नाम : शंकरा राम पिता का नाम: कैसा राम गृह संख्या : 15 उम्र : 22 लिंग : पुरुष	फोटो उपलब्ध
106	RJ/22/171/447033	निर्वाचक का नाम : सीता पति का नाम: कमा गृह संख्या : 16 उम्र : 59 लिंग : महिला	फोटो उपलब्ध	107	NAE0575324	निर्वाचक का नाम : नवाराम पिता का नाम: कमाराम गृह संख्या : 16 उम्र : 34 लिंग : पुरुष	फोटो उपलब्ध	108	NAE1338144	निर्वाचक का नाम : दाडमी देवी पति का नाम: नवा राम गृह संख्या : 16 उम्र : 31 लिंग : महिला	फोटो उपलब्ध
109	NAE1923093	निर्वाचक का नाम : दाडमी कुमारी पिता का नाम: कमा राम गृह संख्या : 16 उम्र : 26 लिंग : महिला	फोटो उपलब्ध	110	NAE1760628	निर्वाचक का नाम : दीपा राम पिता का नाम: कमा राम गृह संख्या : 16 उम्र : 22 लिंग : पुरुष	फोटो उपलब्ध	111	LCN1639566	निर्वाचक का नाम : डूंगराम पिता का नाम: हकमाराम गृह संख्या : 17 उम्र : 41 लिंग : पुरुष	फोटो उपलब्ध
112	LCN1639558	निर्वाचक का नाम : फैसी देवी पति का नाम: अशोक गृह संख्या : 17 उम्र : 41 लिंग : महिला	फोटो उपलब्ध	113	NAE0575050	निर्वाचक का नाम : मदनलाल पिता का नाम: हकमा गृह संख्या : 17 उम्र : 34 लिंग : पुरुष	फोटो उपलब्ध	114	NAE0575035	निर्वाचक का नाम : बचु देवी पति का नाम: डूंगराम गृह संख्या : 17 उम्र : 33 लिंग : महिला	फोटो उपलब्ध
115	NAE2236735	निर्वाचक का नाम : भावेश कुमार पिता का नाम: अशोक कुमार गृह संख्या : 17 उम्र : 19 लिंग : पुरुष	फोटो उपलब्ध	116	RJ/22/171/447035	निर्वाचक का नाम : ओटी पति का नाम: खंगारा गृह संख्या : 18 उम्र : 74 लिंग : महिला	फोटो उपलब्ध	117	LCN1912567	निर्वाचक का नाम : जोशाना पति का नाम: जैला गृह संख्या : 18 उम्र : 43 लिंग : महिला	फोटो उपलब्ध
118	RJ/22/171/447363	निर्वाचक का नाम : शिवलाल पिता का नाम: खंगाराराम गृह संख्या : 18 उम्र : 38 लिंग : पुरुष	फोटो उपलब्ध	119	NAE1470772	निर्वाचक का नाम : दत्तु देवी पति का नाम: शिवलाल गृह संख्या : 18 उम्र : 34 लिंग : महिला	फोटो उपलब्ध	120	NAE2237097	निर्वाचक का नाम : महावीर कुमार पिता का नाम: जैला राम गृह संख्या : 18 उम्र : 19 लिंग : पुरुष	फोटो उपलब्ध

121	RJ/22/171/448004	निर्वाचक का नाम : नारायण पिता का नाम: मकना गृह संख्या : 19 उम्र : 55 लिंग : पुरुष	फोटो उपलब्ध	122	RJ/22/171/448002	निर्वाचक का नाम : फालू पिता का नाम: नारायण गृह संख्या : 19 उम्र : 48 लिंग : महिला	फोटो उपलब्ध	123	LCN1992361	निर्वाचक का नाम : हंसराज पिता का नाम: मकनाराम गृह संख्या : 19 उम्र : 42 लिंग : पुरुष	फोटो उपलब्ध
124	NAE0575175	निर्वाचक का नाम : कोंकू देवी पति का नाम: हंसराज गृह संख्या : 19 उम्र : 34 लिंग : महिला	फोटो उपलब्ध	125	NAE1597590	निर्वाचक का नाम : भावना कुमारी पिता का नाम: नारायण लाल गृह संख्या : 19 उम्र : 24 लिंग : महिला	फोटो उपलब्ध	126	NAE2211845	निर्वाचक का नाम : राजेंद्र कुमार पिता का नाम: नारायण लाल गृह संख्या : 19 उम्र : 19 लिंग : पुरुष	फोटो उपलब्ध
127	NAE2043768	निर्वाचक का नाम : मेगाराम रंगी पिता का नाम: चोला राम गृह संख्या : 20 उम्र : 51 लिंग : पुरुष	फोटो उपलब्ध	128	LCN1459452	निर्वाचक का नाम : गंगा देवी पति का नाम: मेगाराम रंगी गृह संख्या : 20 उम्र : 44 लिंग : महिला	फोटो उपलब्ध	129	LCN1639665	निर्वाचक का नाम : हुआदेवी पति का नाम: मूपाराम गृह संख्या : 20 उम्र : 41 लिंग : महिला	फोटो उपलब्ध
130	NAE1338151	निर्वाचक का नाम : नवीन कुमार पिता का नाम: मेगा राम गृह संख्या : 20 उम्र : 27 लिंग : पुरुष	फोटो उपलब्ध	131	NAE1452853	निर्वाचक का नाम : दीपक कुमार पिता का नाम: मेगा राम रंगी गृह संख्या : 20 उम्र : 24 लिंग : पुरुष	फोटो उपलब्ध	132	NAE2209757	निर्वाचक का नाम : कविता पति का नाम: नवीन कुमार गृह संख्या : 20 उम्र : 23 लिंग : महिला	फोटो उपलब्ध
133	RJ/22/171/447040	निर्वाचक का नाम : मूपा राम पिता का नाम: चोला राम गृह संख्या : 21 उम्र : 52 लिंग : पुरुष	फोटो उपलब्ध	134	NAE1972082	निर्वाचक का नाम : मोहन लाल पिता का नाम: मूपा राम गृह संख्या : 21 उम्र : 20 लिंग : पुरुष	फोटो उपलब्ध	135	RJ/22/171/447038	निर्वाचक का नाम : प्रकाश पिता का नाम: चोला गृह संख्या : 22 उम्र : 54 लिंग : पुरुष	फोटो उपलब्ध
136	LCN1459460	निर्वाचक का नाम : सुजी पति का नाम: प्रकाश गृह संख्या : 22 उम्र : 47 लिंग : महिला	फोटो उपलब्ध	137	NAE1868603	निर्वाचक का नाम : वीणा कुमारी पति का नाम: महेंद्र कुमार गृह संख्या : 22 उम्र : 30 लिंग : महिला	फोटो उपलब्ध	138	NAE1208743	निर्वाचक का नाम : महेन्द्र कुमार पिता का नाम: प्रकाश कुमार गृह संख्या : 22 उम्र : 27 लिंग : पुरुष	फोटो उपलब्ध
139	NAE1601517	निर्वाचक का नाम : माला राम पिता का नाम: प्रकाश कुमार गृह संख्या : 22 उम्र : 25 लिंग : पुरुष	फोटो उपलब्ध	140	RJ/22/171/447041	निर्वाचक का नाम : बाबरा पिता का नाम: दोना गृह संख्या : 23 उम्र : 69 लिंग : पुरुष	फोटो उपलब्ध	141	LCN1529221	निर्वाचक का नाम : अजाराम पिता का नाम: बाबरा गृह संख्या : 23 उम्र : 46 लिंग : पुरुष	फोटो उपलब्ध
142	LCN1529239	निर्वाचक का नाम : नानू पति का नाम: अजाराम गृह संख्या : 23 उम्र : 43 लिंग : महिला	फोटो उपलब्ध	143	NAE0041913	निर्वाचक का नाम : कालाराम पिता का नाम: बाबरा गृह संख्या : 23 उम्र : 42 लिंग : पुरुष	फोटो उपलब्ध	144	NAE0290346	निर्वाचक का नाम : वगतु पति का नाम: कालाराम गृह संख्या : 23 उम्र : 41 लिंग : महिला	फोटो उपलब्ध
145	NAE0041905	निर्वाचक का नाम : दुर्जन कुमार पिता का नाम: बाबराराम गृह संख्या : 23 उम्र : 39 लिंग : पुरुष	फोटो उपलब्ध	146	NAE1010883	निर्वाचक का नाम : लहरी देवी पति का नाम: दुर्जनराम गृह संख्या : 23 उम्र : 32 लिंग : महिला	फोटो उपलब्ध	147	NAE2107811	निर्वाचक का नाम : पुनमा राम पिता का नाम: अजा राम गृह संख्या : 23 उम्र : 20 लिंग : पुरुष	फोटो उपलब्ध
148	RJ/22/171/447045	निर्वाचक का नाम : काना पिता का नाम: दोना गृह संख्या : 24 उम्र : 64 लिंग : पुरुष	फोटो उपलब्ध	149	RJ/22/171/447046	निर्वाचक का नाम : बगतू पति का नाम: काना गृह संख्या : 24 उम्र : 62 लिंग : महिला	फोटो उपलब्ध	150	NAE0575001	निर्वाचक का नाम : दीपाराम पिता का नाम: कानाराम गृह संख्या : 24 उम्र : 35 लिंग : पुरुष	फोटो उपलब्ध

151	NAE1582881	निर्वाचक का नाम : नाजु देवी पति का नाम: दीपा राम गृह संख्या : 24 उम्र : 35 लिंग : महिला	फोटो उपलब्ध	152	NAE0901330	निर्वाचक का नाम : जुजाराम पिता का नाम: कानाराम गृह संख्या : 24 उम्र : 33 लिंग : पुरुष	फोटो उपलब्ध	153	NAE0901306	निर्वाचक का नाम : वीरमाराम पिता का नाम: कानाराम गृह संख्या : 24 उम्र : 32 लिंग : पुरुष	फोटो उपलब्ध
154	NAE1582675	निर्वाचक का नाम : पुरी देवी पति का नाम: जुजा राम गृह संख्या : 24 उम्र : 30 लिंग : महिला	फोटो उपलब्ध	155	NAE1598903	निर्वाचक का नाम : वादलीदेवी पति का नाम: वीरमा राम गृह संख्या : 24 उम्र : 26 लिंग : महिला	फोटो उपलब्ध	156	RJ/22/171/447049	निर्वाचक का नाम : केवदा पिता का नाम: राजा गृह संख्या : 25 उम्र : 56 लिंग : पुरुष	फोटो उपलब्ध
157	LCN1566124	निर्वाचक का नाम : देशू पति का नाम: केवदा गृह संख्या : 25 उम्र : 53 लिंग : महिला	फोटो उपलब्ध	158	LCN1326545	निर्वाचक का नाम : त्रिकमाराम पिता का नाम: राजाराम गृह संख्या : 25 उम्र : 49 लिंग : पुरुष	फोटो उपलब्ध	159	LCN1459478	निर्वाचक का नाम : फालू पति का नाम: त्रिकमाराम गृह संख्या : 25 उम्र : 44 लिंग : महिला	फोटो उपलब्ध
160	NAE0042051	निर्वाचक का नाम : भावाराम पिता का नाम: राजाराम गृह संख्या : 25 उम्र : 42 लिंग : पुरुष	फोटो उपलब्ध	161	LCN1912443	निर्वाचक का नाम : केतु देवी पति का नाम: भावाराम गृह संख्या : 25 उम्र : 35 लिंग : महिला	फोटो उपलब्ध	162	NAE1662741	निर्वाचक का नाम : जौम राम पिता का नाम: त्रिकमा राम गृह संख्या : 25 उम्र : 24 लिंग : पुरुष	फोटो उपलब्ध
163	NAE2194181	निर्वाचक का नाम : पूनमा राम पिता का नाम: केवदा राम गृह संख्या : 25 उम्र : 19 लिंग : पुरुष	फोटो उपलब्ध	164	RJ/22/171/447044	निर्वाचक का नाम : सीमू पति का नाम: लाखा गृह संख्या : 26 उम्र : 74 लिंग : महिला	फोटो उपलब्ध	165	LCN1639574	निर्वाचक का नाम : माना पिता का नाम: लाखा गृह संख्या : 26 उम्र : 52 लिंग : पुरुष	फोटो उपलब्ध
166	LCN1459486	निर्वाचक का नाम : जमना पति का नाम: माना गृह संख्या : 26 उम्र : 49 लिंग : महिला	फोटो उपलब्ध	167	NAE0575019	निर्वाचक का नाम : खुमाराम पिता का नाम: लाखाराम गृह संख्या : 26 उम्र : 35 लिंग : पुरुष	फोटो उपलब्ध	168	NAE0575092	निर्वाचक का नाम : गमना राम पिता का नाम: लाखाराम गृह संख्या : 26 उम्र : 32 लिंग : पुरुष	फोटो उपलब्ध
169	NAE1010925	निर्वाचक का नाम : सीतादेवी पति का नाम: खुमाराम गृह संख्या : 26 उम्र : 32 लिंग : महिला	फोटो उपलब्ध	170	NAE1547157	निर्वाचक का नाम : काली देवी पति का नाम: गमना राम गृह संख्या : 26 उम्र : 31 लिंग : महिला	फोटो उपलब्ध	171	NAE1208768	निर्वाचक का नाम : सोमती राम पिता का नाम: मानाराम गृह संख्या : 26 उम्र : 28 लिंग : पुरुष	फोटो उपलब्ध
172	RJ/22/171/447054	निर्वाचक का नाम : लक्ष्मी पति का नाम: रामजी गृह संख्या : 27 उम्र : 79 लिंग : महिला	फोटो उपलब्ध	173	RJ/22/171/447050	निर्वाचक का नाम : मूला पिता का नाम: राम जी गृह संख्या : 27 उम्र : 56 लिंग : पुरुष	फोटो उपलब्ध	174	RJ/22/171/447052	निर्वाचक का नाम : लुबा पिता का नाम: रामजी गृह संख्या : 27 उम्र : 54 लिंग : पुरुष	फोटो उपलब्ध
175	NAE0167148	निर्वाचक का नाम : जमना देवी पति का नाम: लुबा गृह संख्या : 27 उम्र : 53 लिंग : महिला	फोटो उपलब्ध	176	NAE1624584	निर्वाचक का नाम : परका राम पिता का नाम: रामजी गृह संख्या : 27 उम्र : 52 लिंग : पुरुष	फोटो उपलब्ध	177	NAE0062414	निर्वाचक का नाम : केसाराम पिता का नाम: रामजी गृह संख्या : 27 उम्र : 49 लिंग : पुरुष	फोटो उपलब्ध
178	NAE0239038	निर्वाचक का नाम : जेठी पति का नाम: मुला गृह संख्या : 27 उम्र : 48 लिंग : महिला	फोटो उपलब्ध	179	NAE0239046	निर्वाचक का नाम : चूकी देवी पति का नाम: प्रका राम गृह संख्या : 27 उम्र : 47 लिंग : महिला	फोटो उपलब्ध	180	LCN1459494	निर्वाचक का नाम : ओम्बाराम पिता का नाम: रामजी गृह संख्या : 27 उम्र : 44 लिंग : पुरुष	फोटो उपलब्ध

181 निर्वाचक का नाम : इन्द्रकुमार पिता का नाम: रामजी गृह संख्या : 27 उम्र : 42 लिंग : पुरुष	NAE0062422 फोटो उपलब्ध	182 निर्वाचक का नाम : गीता पति का नाम: केसाराम गृह संख्या : 27 उम्र : 42 लिंग : महिला	NAE0167155 फोटो उपलब्ध	183 निर्वाचक का नाम : चुन्नी पति का नाम: ओबाराम गृह संख्या : 27 उम्र : 40 लिंग : महिला	NAE0239053 फोटो उपलब्ध
184 निर्वाचक का नाम : मोकी पति का नाम: इन्द्र कुमार गृह संख्या : 27 उम्र : 38 लिंग : महिला	NAE0290379 फोटो उपलब्ध	185 निर्वाचक का नाम : मना राम पिता का नाम: मूला राम गृह संख्या : 27 उम्र : 28 लिंग : पुरुष	NAE2204527 फोटो उपलब्ध	186 निर्वाचक का नाम : नयना चौधरी पति का नाम: मना राम गृह संख्या : 27 उम्र : 25 लिंग : महिला	NAE2204535 फोटो उपलब्ध
187 निर्वाचक का नाम : पूजा कुमारी पिता का नाम: केशा राम गृह संख्या : 27 उम्र : 20 लिंग : महिला	NAE2131670 फोटो उपलब्ध	188 निर्वाचक का नाम : मोवना राम पिता का नाम: औंबा राम गृह संख्या : 27 उम्र : 20 लिंग : पुरुष	NAE2201135 फोटो उपलब्ध	189 निर्वाचक का नाम : जोशना कुमारी पिता का नाम: प्रका राम गृह संख्या : 27 उम्र : 20 लिंग : महिला	NAE2217354 फोटो उपलब्ध
190 निर्वाचक का नाम : पारू कुमारी पिता का नाम: ओबा राम गृह संख्या : 27 उम्र : 19 लिंग : महिला	NAE2204485 फोटो उपलब्ध	191 निर्वाचक का नाम : मूला पिता का नाम: चेना गृह संख्या : 28 उम्र : 57 लिंग : पुरुष	RJ/22/171/447057 फोटो उपलब्ध	192 निर्वाचक का नाम : रंगू पति का नाम: मूला गृह संख्या : 28 उम्र : 54 लिंग : महिला	RJ/22/171/448024 फोटो उपलब्ध
193 निर्वाचक का नाम : नाथी पति का नाम: खेताराम गृह संख्या : 28 उम्र : 43 लिंग : महिला	LCN1639582 फोटो उपलब्ध	194 निर्वाचक का नाम : खैताराम पिता का नाम: चेनाराम गृह संख्या : 28 उम्र : 42 लिंग : पुरुष	LCN1639590 फोटो उपलब्ध	195 निर्वाचक का नाम : मांगी लाल पिता का नाम: मुला राम गृह संख्या : 28 उम्र : 22 लिंग : पुरुष	NAE1868645 फोटो उपलब्ध
196 निर्वाचक का नाम : पुरा राम पिता का नाम: मुला राम गृह संख्या : 28 उम्र : 20 लिंग : पुरुष	NAE2012169 फोटो उपलब्ध	197 निर्वाचक का नाम : देशू पति का नाम: सोना गृह संख्या : 29 उम्र : 58 लिंग : महिला	RJ/22/171/447061 फोटो उपलब्ध	198 निर्वाचक का नाम : भाना पिता का नाम: भैरा गृह संख्या : 29 उम्र : 56 लिंग : पुरुष	RJ/22/171/447062 फोटो उपलब्ध
199 निर्वाचक का नाम : जमना पति का नाम: भानाराम गृह संख्या : 29 उम्र : 48 लिंग : महिला	LCN1913474 फोटो उपलब्ध	200 निर्वाचक का नाम : जोराराम पिता का नाम: भैरा गृह संख्या : 29 उम्र : 46 लिंग : पुरुष	LCN1459502 फोटो उपलब्ध	201 निर्वाचक का नाम : मुंगी पति का नाम: जोराराम गृह संख्या : 29 उम्र : 39 लिंग : महिला	NAE0348789 फोटो उपलब्ध
202 निर्वाचक का नाम : जोता राम पिता का नाम: सोना राम गृह संख्या : 29 उम्र : 25 लिंग : पुरुष	NAE1582923 फोटो उपलब्ध	203 निर्वाचक का नाम : रतना राम पिता का नाम: सोना राम गृह संख्या : 29 उम्र : 23 लिंग : पुरुष	NAE1914118 फोटो उपलब्ध	204 निर्वाचक का नाम : मगा पिता का नाम: प्रेमा गृह संख्या : 30 उम्र : 59 लिंग : पुरुष	RJ/22/171/447067 फोटो उपलब्ध
205 निर्वाचक का नाम : सुबाती देवी पति का नाम: डूंगाराम गृह संख्या : 30 उम्र : 57 लिंग : महिला	RJ/22/171/447066 फोटो उपलब्ध	206 निर्वाचक का नाम : डाय पिता का नाम: प्रेमा गृह संख्या : 30 उम्र : 57 लिंग : पुरुष	RJ/22/171/447068 फोटो उपलब्ध	207 निर्वाचक का नाम : वजू पति का नाम: मगा गृह संख्या : 30 उम्र : 56 लिंग : महिला	LCN1267723 फोटो उपलब्ध
208 निर्वाचक का नाम : प्रका पिता का नाम: प्रेमा गृह संख्या : 30 उम्र : 54 लिंग : पुरुष	RJ/22/171/447069 फोटो उपलब्ध	209 निर्वाचक का नाम : पोंचा पिता का नाम: प्रेमा गृह संख्या : 30 उम्र : 52 लिंग : पुरुष	RJ/22/171/447070 फोटो उपलब्ध	210 निर्वाचक का नाम : फालु पति का नाम: डाय राम गृह संख्या : 30 उम्र : 47 लिंग : महिला	NAE0041830 फोटो उपलब्ध

211	LCN1459510	निर्वाचक का नाम : हंजा पति का नाम: प्रकाश राम गृह संख्या : 30 उम्र : 45 लिंग : महिला	फोटो उपलब्ध	212	LCN1459528	निर्वाचक का नाम : सुकी पति का नाम: पांचा राम गृह संख्या : 30 उम्र : 44 लिंग : महिला	फोटो उपलब्ध	213	NAE0575183	निर्वाचक का नाम : काली पति का नाम: उदाराम गृह संख्या : 30 उम्र : 34 लिंग : महिला	फोटो उपलब्ध
214	NAE0575118	निर्वाचक का नाम : दुदाराम पिता का नाम: डूंगाराम गृह संख्या : 30 उम्र : 34 लिंग : पुरुष	फोटो उपलब्ध	215	NAE1338169	निर्वाचक का नाम : माधा राम पिता का नाम: मग राम गृह संख्या : 30 उम्र : 33 लिंग : पुरुष	फोटो उपलब्ध	216	NAE1208727	निर्वाचक का नाम : गोपा राम पिता का नाम: डूगा राम गृह संख्या : 30 उम्र : 31 लिंग : पुरुष	फोटो उपलब्ध
217	NAE1338177	निर्वाचक का नाम : शांति देवी पति का नाम: माधा राम गृह संख्या : 30 उम्र : 30 लिंग : महिला	फोटो उपलब्ध	218	NAE1208719	निर्वाचक का नाम : देवू देवी पति का नाम: गोपा राम गृह संख्या : 30 उम्र : 29 लिंग : महिला	फोटो उपलब्ध	219	NAE1756006	निर्वाचक का नाम : दर्जा राम पिता का नाम: दया राम गृह संख्या : 30 उम्र : 25 लिंग : पुरुष	फोटो उपलब्ध
220	NAE1756816	निर्वाचक का नाम : जोधा राम पिता का नाम: प्रकाश राम गृह संख्या : 30 उम्र : 25 लिंग : पुरुष	फोटो उपलब्ध	221	NAE2199198	निर्वाचक का नाम : देवा राम पिता का नाम: पान्सा राम गृह संख्या : 30 उम्र : 25 लिंग : पुरुष	फोटो उपलब्ध	222	NAE2209609	निर्वाचक का नाम : माफि कुमारी पिता का नाम: पान्सा राम गृह संख्या : 30 उम्र : 24 लिंग : महिला	फोटो उपलब्ध
223	NAE2199123	निर्वाचक का नाम : पूरकी कुमारी पिता का नाम: मगा राम गृह संख्या : 30 उम्र : 22 लिंग : महिला	फोटो उपलब्ध	224	NAE2213239	निर्वाचक का नाम : गीता कुमारी पिता का नाम: डायाराम गृह संख्या : 30 उम्र : 21 लिंग : महिला	फोटो उपलब्ध	225	NAE2219475	निर्वाचक का नाम : जोशना कुमारी पिता का नाम: डायाराम गृह संख्या : 30 उम्र : 19 लिंग : महिला	फोटो उपलब्ध
226	RJ/22/171/447072	निर्वाचक का नाम : मूपा पिता का नाम: धीरा गृह संख्या : 31 उम्र : 72 लिंग : पुरुष	फोटो उपलब्ध	227	RJ/22/171/447073	निर्वाचक का नाम : झम्मू पति का नाम: मूपा गृह संख्या : 31 उम्र : 69 लिंग : महिला	फोटो उपलब्ध	228	LCN1459536	निर्वाचक का नाम : जैताराम पिता का नाम: मूपा गृह संख्या : 31 उम्र : 46 लिंग : महिला	फोटो उपलब्ध
229	LCN1558394	निर्वाचक का नाम : खैकी पति का नाम: जैताराम गृह संख्या : 31 उम्र : 43 लिंग : महिला	फोटो उपलब्ध	230	NAE1774082	निर्वाचक का नाम : वचना राम पिता का नाम: जैता राम गृह संख्या : 31 उम्र : 22 लिंग : पुरुष	फोटो उपलब्ध	231	RJ/22/171/447071	निर्वाचक का नाम : बाबरा पिता का नाम: दोला गृह संख्या : 32 उम्र : 61 लिंग : पुरुष	फोटो उपलब्ध
232	LCN1267731	निर्वाचक का नाम : सूबटी पति का नाम: बाबरा गृह संख्या : 32 उम्र : 59 लिंग : महिला	फोटो उपलब्ध	233	NAE0520841	निर्वाचक का नाम : लक्ष्मी पति का नाम: ओबाराम गृह संख्या : 32 उम्र : 33 लिंग : महिला	फोटो उपलब्ध	234	NAE0507905	निर्वाचक का नाम : भूराराम पिता का नाम: बाबरा गृह संख्या : 32 उम्र : 33 लिंग : पुरुष	फोटो उपलब्ध
235	NAE0507897	निर्वाचक का नाम : ओबाराम पिता का नाम: बाबरा गृह संख्या : 32 उम्र : 32 लिंग : पुरुष	फोटो उपलब्ध	236	NAE1338193	निर्वाचक का नाम : दुदाराम पिता का नाम: बाबरा राम गृह संख्या : 32 उम्र : 27 लिंग : पुरुष	फोटो उपलब्ध	237	RJ/22/171/447074	निर्वाचक का नाम : बाबरा पिता का नाम: किशना गृह संख्या : 33 उम्र : 71 लिंग : पुरुष	फोटो उपलब्ध
238	LCN1459544	निर्वाचक का नाम : मानाराम पिता का नाम: बाबरा गृह संख्या : 33 उम्र : 45 लिंग : पुरुष	फोटो उपलब्ध	239	LCN1459551	निर्वाचक का नाम : आशी पति का नाम: मानाराम गृह संख्या : 33 उम्र : 43 लिंग : महिला	फोटो उपलब्ध	240	NAE0348672	निर्वाचक का नाम : प्रकाश पिता का नाम: बाबरा गृह संख्या : 33 उम्र : 37 लिंग : पुरुष	फोटो उपलब्ध

241	NAE0574954	निर्वाचक का नाम : ईदा राम पिता का नाम: बाबराराम गृह संख्या : 33 उम्र : 34 लिंग : पुरुष	फोटो उपलब्ध	242	NAE1068949	निर्वाचक का नाम : जनता देवी पति का नाम: ईदाराम गृह संख्या : 33 उम्र : 31 लिंग : महिला	फोटो उपलब्ध	243	NAE1601046	निर्वाचक का नाम : लेरी देवी पति का नाम: प्रकाश कुमार गृह संख्या : 33 उम्र : 27 लिंग : महिला	फोटो उपलब्ध
244	NAE2146660	निर्वाचक का नाम : मंजुला चौधरी पिता का नाम: माना राम गृह संख्या : 33 उम्र : 22 लिंग : महिला	फोटो उपलब्ध	245	NAE2128981	निर्वाचक का नाम : चुनी कुमारी पिता का नाम: माना राम गृह संख्या : 33 उम्र : 21 लिंग : महिला	फोटो उपलब्ध	246	RJ/22/171/447082	निर्वाचक का नाम : सुबटी पति का नाम: बगता गृह संख्या : 34 उम्र : 66 लिंग : महिला	फोटो उपलब्ध
247	RJ/22/171/447083	निर्वाचक का नाम : रावता पिता का नाम: चोपा गृह संख्या : 34 उम्र : 59 लिंग : पुरुष	फोटो उपलब्ध	248	LCN1267749	निर्वाचक का नाम : लेरी पति का नाम: रावता गृह संख्या : 34 उम्र : 56 लिंग : महिला	फोटो उपलब्ध	249	NAE0575241	निर्वाचक का नाम : कालाराम पिता का नाम: वगताराम गृह संख्या : 34 उम्र : 35 लिंग : पुरुष	फोटो उपलब्ध
250	NAE0575233	निर्वाचक का नाम : नाती देवी पति का नाम: कालाराम गृह संख्या : 34 उम्र : 34 लिंग : महिला	फोटो उपलब्ध	251	NAE0575274	निर्वाचक का नाम : कपूराराम पिता का नाम: रावतराम गृह संख्या : 34 उम्र : 33 लिंग : पुरुष	फोटो उपलब्ध	252	NAE0575225	निर्वाचक का नाम : संग्रामाराम पिता का नाम: वगताराम गृह संख्या : 34 उम्र : 32 लिंग : पुरुष	फोटो उपलब्ध
253	NAE1208735	निर्वाचक का नाम : अणदा राम पिता का नाम: रावता जी गृह संख्या : 34 उम्र : 29 लिंग : पुरुष	फोटो उपलब्ध	254	NAE1338201	निर्वाचक का नाम : त्रिजा देवी पति का नाम: कपूराराम गृह संख्या : 34 उम्र : 29 लिंग : महिला	फोटो उपलब्ध	255	NAE2081545	निर्वाचक का नाम : पारू कुमारी पिता का नाम: रावता राम गृह संख्या : 34 उम्र : 21 लिंग : महिला	फोटो उपलब्ध
256	RJ/22/171/447077	निर्वाचक का नाम : बागा पिता का नाम: चोपा गृह संख्या : 35 उम्र : 64 लिंग : पुरुष	फोटो उपलब्ध	257	RJ/22/171/447078	निर्वाचक का नाम : कीडी पति का नाम: बागा गृह संख्या : 35 उम्र : 61 लिंग : महिला	फोटो उपलब्ध	258	NAE1338219	निर्वाचक का नाम : जामाराम पिता का नाम: वागाराम गृह संख्या : 35 उम्र : 29 लिंग : पुरुष	फोटो उपलब्ध
259	NAE2184232	निर्वाचक का नाम : भाना राम पिता का नाम: वागा राम गृह संख्या : 35 उम्र : 26 लिंग : पुरुष	फोटो उपलब्ध	260	NAE2216075	निर्वाचक का नाम : राईगा राम पिता का नाम: वागा राम गृह संख्या : 35 उम्र : 19 लिंग : पुरुष	फोटो उपलब्ध	261	RJ/22/171/447087	निर्वाचक का नाम : नोनू पति का नाम: अमरा गृह संख्या : 36 उम्र : 66 लिंग : महिला	फोटो उपलब्ध
262	RJ/22/171/447086	निर्वाचक का नाम : नरींगा पिता का नाम: जेठा गृह संख्या : 36 उम्र : 64 लिंग : पुरुष	फोटो उपलब्ध	263	LCN1267756	निर्वाचक का नाम : वदी देवी पति का नाम: नरींगा गृह संख्या : 36 उम्र : 59 लिंग : महिला	फोटो उपलब्ध	264	RJ/22/171/447088	निर्वाचक का नाम : नरसा पिता का नाम: जेठा गृह संख्या : 36 उम्र : 59 लिंग : पुरुष	फोटो उपलब्ध
265	RJ/22/171/447364	निर्वाचक का नाम : फालू पति का नाम: नरसा गृह संख्या : 36 उम्र : 57 लिंग : महिला	फोटो उपलब्ध	266	LCN1913052	निर्वाचक का नाम : दीपाराम पिता का नाम: अमराराम गृह संख्या : 36 उम्र : 42 लिंग : पुरुष	फोटो उपलब्ध	267	LCN1913201	निर्वाचक का नाम : झमु देवी पति का नाम: दीपाराम गृह संख्या : 36 उम्र : 41 लिंग : महिला	फोटो उपलब्ध
268	NAE0507889	निर्वाचक का नाम : उमाराम पिता का नाम: नरींगा गृह संख्या : 36 उम्र : 35 लिंग : पुरुष	फोटो उपलब्ध	269	RJ/22/171/448027	निर्वाचक का नाम : पंखू देवी पति का नाम: उमाराम गृह संख्या : 36 उम्र : 34 लिंग : महिला	फोटो उपलब्ध	270	NAE1338227	निर्वाचक का नाम : शांति देवी पति का नाम: वाला राम गृह संख्या : 36 उम्र : 33 लिंग : महिला	फोटो उपलब्ध

271	NAE1010875	निर्वाचक का नाम : वालाराम पिता का नाम: नरिंगाराम गृह संख्या : 36 उम्र : 31 लिंग : पुरुष	फोटो उपलब्ध	272	NAE1866391	निर्वाचक का नाम : वीरा राम पिता का नाम: नरसा राम गृह संख्या : 36 उम्र : 22 लिंग : पुरुष	फोटो उपलब्ध	273	NAE1868363	निर्वाचक का नाम : मादा राम पिता का नाम: नरसा राम गृह संख्या : 36 उम्र : 21 लिंग : पुरुष	फोटो उपलब्ध
274	RJ/22/171/447090	निर्वाचक का नाम : हीरा पिता का नाम: भीखा गृह संख्या : 37 उम्र : 59 लिंग : पुरुष	फोटो उपलब्ध	275	RJ/22/171/447091	निर्वाचक का नाम : सनगी पति का नाम: हीरा गृह संख्या : 37 उम्र : 57 लिंग : महिला	फोटो उपलब्ध	276	LCN1459569	निर्वाचक का नाम : देशु देवी पति का नाम: सोना गृह संख्या : 37 उम्र : 52 लिंग : महिला	फोटो उपलब्ध
277	RJ/22/171/447366	निर्वाचक का नाम : केसा पिता का नाम: भीखा गृह संख्या : 37 उम्र : 52 लिंग : पुरुष	फोटो उपलब्ध	278	RJ/22/171/448021	निर्वाचक का नाम : अतीया पति का नाम: केसा गृह संख्या : 37 उम्र : 48 लिंग : महिला	फोटो उपलब्ध	279	NAE1149665	निर्वाचक का नाम : भावाराम पिता का नाम: सोनाराम गृह संख्या : 37 उम्र : 39 लिंग : पुरुष	फोटो उपलब्ध
280	NAE1373190	निर्वाचक का नाम : फ्रेन्सीदेवी पति का नाम: रतनाराम गृह संख्या : 37 उम्र : 31 लिंग : महिला	फोटो उपलब्ध	281	NAE1373281	निर्वाचक का नाम : रतिलाल पिता का नाम: हीराराम गृह संख्या : 37 उम्र : 30 लिंग : पुरुष	फोटो उपलब्ध	282	NAE1703347	निर्वाचक का नाम : नगाराम पिता का नाम: केसा राम गृह संख्या : 37 उम्र : 26 लिंग : पुरुष	फोटो उपलब्ध
283	NAE2207058	निर्वाचक का नाम : जमना पति का नाम: नगा राम गृह संख्या : 37 उम्र : 26 लिंग : महिला	फोटो उपलब्ध	284	NAE2129500	निर्वाचक का नाम : दरजा राम पिता का नाम: केशा राम गृह संख्या : 37 उम्र : 22 लिंग : पुरुष	फोटो उपलब्ध	285	NAE2057198	निर्वाचक का नाम : दूदा राम पिता का नाम: केशा राम गृह संख्या : 37 उम्र : 21 लिंग : पुरुष	फोटो उपलब्ध
286	NAE0575100	निर्वाचक का नाम : श्याम सिंह पिता का नाम: राम सिंह गृह संख्या : 39 उम्र : 33 लिंग : पुरुष	फोटो उपलब्ध	287	RJ/22/171/447142	निर्वाचक का नाम : जुहार सिंह पिता का नाम: पहाडसिंह गृह संख्या : 43 उम्र : 73 लिंग : पुरुष	फोटो उपलब्ध	288	NAE0574947	निर्वाचक का नाम : फूला कंवर पति का नाम: ईश्वरसिंह गृह संख्या : 44 उम्र : 42 लिंग : महिला	फोटो उपलब्ध
289	NAE1472885	निर्वाचक का नाम : दीना कंवर पति का नाम: राजू सिंह गृह संख्या : 45 उम्र : 38 लिंग : महिला	फोटो उपलब्ध	290	RJ/22/171/448028	निर्वाचक का नाम : अणदा पिता का नाम: सवा गृह संख्या : 51 उम्र : 48 लिंग : पुरुष	फोटो उपलब्ध	291	LCN1529247	निर्वाचक का नाम : रतनी देवी पति का नाम: अणदा राम गृह संख्या : 51 उम्र : 45 लिंग : महिला	फोटो उपलब्ध
292	NAE2086239	निर्वाचक का नाम : पंकु कुमारी पिता का नाम: अणदा राम गृह संख्या : 51 उम्र : 23 लिंग : महिला	फोटो उपलब्ध	293	NAE2121044	निर्वाचक का नाम : हरीश कुमार पिता का नाम: अणदा राम गृह संख्या : 51 उम्र : 23 लिंग : पुरुष	फोटो उपलब्ध	294	RJ/22/171/447122	निर्वाचक का नाम : डूंगरा पिता का नाम: सवा गृह संख्या : 52 उम्र : 64 लिंग : पुरुष	फोटो उपलब्ध
295	RJ/22/171/447123	निर्वाचक का नाम : लासी पति का नाम: डूंगरा गृह संख्या : 52 उम्र : 61 लिंग : महिला	फोटो उपलब्ध	296	NAE1338243	निर्वाचक का नाम : मालाराम पिता का नाम: डूडा राम गृह संख्या : 52 उम्र : 28 लिंग : पुरुष	फोटो उपलब्ध	297	NAE2141406	निर्वाचक का नाम : मंजु कुमारी पति का नाम: माला राम गृह संख्या : 52 उम्र : 28 लिंग : महिला	फोटो उपलब्ध
298	NAE1837277	निर्वाचक का नाम : हंजा देवी पति का नाम: प्रेमा राम गृह संख्या : 52 उम्र : 27 लिंग : महिला	फोटो उपलब्ध	299	NAE1582931	निर्वाचक का नाम : प्रेमा राम पिता का नाम: डूंगा राम गृह संख्या : 52 उम्र : 25 लिंग : पुरुष	फोटो उपलब्ध	300	NAE1470681	निर्वाचक का नाम : लेरी पति का नाम: जीवा गृह संख्या : 53 उम्र : 75 लिंग : महिला	फोटो उपलब्ध

301	NAE1470707	निर्वाचक का नाम : पदामा राम पिता का नाम: जीवा राम गृह संख्या : 53 उम्र : 55 लिंग : पुरुष	फोटो उपलब्ध	302	NAE1470723	निर्वाचक का नाम : शान्ति पति का नाम: पदमा गृह संख्या : 53 उम्र : 49 लिंग : महिला	फोटो उपलब्ध	303	NAE1470806	निर्वाचक का नाम : नवाराम पिता का नाम: जीवाराम गृह संख्या : 53 उम्र : 48 लिंग : पुरुष	फोटो उपलब्ध
304	LCN1913490	निर्वाचक का नाम : रतनी देवी पति का नाम: नवाराम गृह संख्या : 53 उम्र : 42 लिंग : महिला	फोटो उपलब्ध	305	NAE1544337	निर्वाचक का नाम : ओबा राम पिता का नाम: पदमा राम गृह संख्या : 53 उम्र : 27 लिंग : पुरुष	फोटो उपलब्ध	306	NAE2129039	निर्वाचक का नाम : लसू कुमारी पति का नाम: ओबा राम गृह संख्या : 53 उम्र : 25 लिंग : महिला	फोटो उपलब्ध
307	NAE1786805	निर्वाचक का नाम : मनरूपा राम पिता का नाम: भगू गृह संख्या : 54 उम्र : 72 लिंग : पुरुष	फोटो उपलब्ध	308	RJ/22/171/447131	निर्वाचक का नाम : लुंगी पति का नाम: मनरूप गृह संख्या : 54 उम्र : 69 लिंग : महिला	फोटो उपलब्ध	309	NAE1472745	निर्वाचक का नाम : पोसाराम पिता का नाम: मनरूपा गृह संख्या : 54 उम्र : 38 लिंग : पुरुष	फोटो उपलब्ध
310	NAE1582899	निर्वाचक का नाम : देशु देवी पति का नाम: पोसा राम गृह संख्या : 54 उम्र : 36 लिंग : महिला	फोटो उपलब्ध	311	NAE2048585	निर्वाचक का नाम : वीरा राम पिता का नाम: मुपाजी गृह संख्या : 54 उम्र : 27 लिंग : पुरुष	फोटो उपलब्ध	312	NAE2057248	निर्वाचक का नाम : रतनी देवी पति का नाम: वीरा राम गृह संख्या : 54 उम्र : 23 लिंग : महिला	फोटो उपलब्ध
313	NAE1470814	निर्वाचक का नाम : रामा पिता का नाम: नेथी गृह संख्या : 55 उम्र : 72 लिंग : पुरुष	फोटो उपलब्ध	314	RJ/22/171/447134	निर्वाचक का नाम : हुआ पति का नाम: रामा गृह संख्या : 55 उम्र : 69 लिंग : महिला	फोटो उपलब्ध	315	NAE1470632	निर्वाचक का नाम : लासी पति का नाम: सोना गृह संख्या : 55 उम्र : 66 लिंग : महिला	फोटो उपलब्ध
316	NAE1470657	निर्वाचक का नाम : जमना देवी पति का नाम: जूजाराम गृह संख्या : 55 उम्र : 34 लिंग : महिला	फोटो उपलब्ध	317	NAE0575167	निर्वाचक का नाम : जूजाराम पिता का नाम: रामा गृह संख्या : 55 उम्र : 34 लिंग : पुरुष	फोटो उपलब्ध	318	RJ/22/171/447146	निर्वाचक का नाम : अजबाराम पिता का नाम: सोना गृह संख्या : 55 उम्र : 33 लिंग : पुरुष	फोटो उपलब्ध
319	NAE1149632	निर्वाचक का नाम : हंजा देवी पति का नाम: मादाराम गृह संख्या : 55 उम्र : 32 लिंग : महिला	फोटो उपलब्ध	320	NAE0575159	निर्वाचक का नाम : मादाराम पिता का नाम: रामा गृह संख्या : 55 उम्र : 31 लिंग : पुरुष	फोटो उपलब्ध	321	NAE1338250	निर्वाचक का नाम : कलि देवी पति का नाम: अजबा राम गृह संख्या : 55 उम्र : 29 लिंग : महिला	फोटो उपलब्ध
322	NAE1470780	निर्वाचक का नाम : जैपा राम पिता का नाम: नेथी गृह संख्या : 56 उम्र : 64 लिंग : पुरुष	फोटो उपलब्ध	323	RJ/22/171/447137	निर्वाचक का नाम : धोपी पति का नाम: जैपा गृह संख्या : 56 उम्र : 62 लिंग : महिला	फोटो उपलब्ध	324	NAE1149616	निर्वाचक का नाम : गोपाराम पिता का नाम: जेपाराम गृह संख्या : 56 उम्र : 33 लिंग : पुरुष	फोटो उपलब्ध
325	NAE1010933	निर्वाचक का नाम : गैरी देवी पति का नाम: गोपाराम गृह संख्या : 56 उम्र : 31 लिंग : महिला	फोटो उपलब्ध	326	NAE1149624	निर्वाचक का नाम : ठाकराराम पिता का नाम: जेपाराम गृह संख्या : 56 उम्र : 29 लिंग : पुरुष	फोटो उपलब्ध	327	NAE1372697	निर्वाचक का नाम : तलसाराम पिता का नाम: जेपाराम गृह संख्या : 56 उम्र : 28 लिंग : पुरुष	फोटो उपलब्ध
328	NAE2194231	निर्वाचक का नाम : फैन्सी कुमारी पति का नाम: तलसा राम गृह संख्या : 56 उम्र : 25 लिंग : महिला	फोटो उपलब्ध	329	NAE2203321	निर्वाचक का नाम : मेती कुमारी पति का नाम: ठाकरा राम गृह संख्या : 56 उम्र : 21 लिंग : महिला	फोटो उपलब्ध	330	RJ/22/171/447138	निर्वाचक का नाम : छेला पिता का नाम: भगू गृह संख्या : 57 उम्र : 74 लिंग : पुरुष	फोटो उपलब्ध

331	LCN1267772	निर्वाचक का नाम : जती पति का नाम: छैला गृह संख्या : 57 उम्र : 69 लिंग : महिला	फोटो उपलब्ध	332	LCN1529270	निर्वाचक का नाम : भाना राम पिता का नाम: छैलाराम गृह संख्या : 57 उम्र : 45 लिंग : पुरुष	फोटो उपलब्ध	333	NAE1533504	निर्वाचक का नाम : फालुदेवी पति का नाम: मानाराम गृह संख्या : 57 उम्र : 42 लिंग : महिला	फोटो उपलब्ध
334	NAE1149590	निर्वाचक का नाम : जोताराम पिता का नाम: चेलाराम गृह संख्या : 57 उम्र : 32 लिंग : पुरुष	फोटो उपलब्ध	335	NAE1503465	निर्वाचक का नाम : पंकु देवी पति का नाम: जोता राम गृह संख्या : 57 उम्र : 30 लिंग : महिला	फोटो उपलब्ध	336	LCN1529288	निर्वाचक का नाम : राधी पति का नाम: खुमा गृह संख्या : 58 उम्र : 89 लिंग : महिला	फोटो उपलब्ध
337	NAE1472802	निर्वाचक का नाम : सोपा राम पिता का नाम: खुमा गृह संख्या : 58 उम्र : 62 लिंग : पुरुष	फोटो उपलब्ध	338	NAE1470798	निर्वाचक का नाम : फालू पति का नाम: चोपा गृह संख्या : 58 उम्र : 54 लिंग : महिला	फोटो उपलब्ध	339	LCN1566033	निर्वाचक का नाम : जसाराम खूमाजी चौधरी पिता का नाम: खुमा गृह संख्या : 58 उम्र : 47 लिंग : पुरुष	फोटो उपलब्ध
340	LCN1326495	निर्वाचक का नाम : धरोपी जसाराम चौधरी पति का नाम: जसाराम चौधरी गृह संख्या : 58 उम्र : 45 लिंग : महिला	फोटो उपलब्ध	341	NAE2192094	निर्वाचक का नाम : लक्ष्मी देवी पति का नाम: संग्रामाराम चौधरी गृह संख्या : 58 उम्र : 23 लिंग : महिला	फोटो उपलब्ध	342	NAE2186310	निर्वाचक का नाम : विरका राम पिता का नाम: सोपा राम गृह संख्या : 58 उम्र : 19 लिंग : पुरुष	फोटो उपलब्ध
343	RJ/22/171/326495	निर्वाचक का नाम : हीरी पति का नाम: पूनमा गृह संख्या : 59 उम्र : 69 लिंग : महिला	फोटो उपलब्ध	344	NAE1470749	निर्वाचक का नाम : मानाराम पिता का नाम: रामाराम गृह संख्या : 59 उम्र : 42 लिंग : पुरुष	फोटो उपलब्ध	345	LCN1639616	निर्वाचक का नाम : आया पति का नाम: मानाराम गृह संख्या : 59 उम्र : 41 लिंग : महिला	फोटो उपलब्ध
346	NAE0575258	निर्वाचक का नाम : ओबाराम पिता का नाम: पूनमाराम गृह संख्या : 59 उम्र : 36 लिंग : पुरुष	फोटो उपलब्ध	347	NAE1470491	निर्वाचक का नाम : संग्रामाराम पिता का नाम: पूनमाराम गृह संख्या : 59 उम्र : 34 लिंग : पुरुष	फोटो उपलब्ध	348	NAE1886407	निर्वाचक का नाम : पुरकी देवी पति का नाम: ओबा राम गृह संख्या : 59 उम्र : 31 लिंग : महिला	फोटो उपलब्ध
349	NAE1914084	निर्वाचक का नाम : वेला राम पिता का नाम: पुनमा राम गृह संख्या : 59 उम्र : 28 लिंग : पुरुष	फोटो उपलब्ध	350	NAE1926955	निर्वाचक का नाम : गोविंद कुमार पिता का नाम: माना राम गृह संख्या : 59 उम्र : 21 लिंग : पुरुष	फोटो उपलब्ध	351	RJ/22/171/447147	निर्वाचक का नाम : पीरा राम पिता का नाम: मोडाजी गृह संख्या : 60 उम्र : 56 लिंग : पुरुष	फोटो उपलब्ध
352	RJ/22/171/447368	निर्वाचक का नाम : कैसी पति का नाम: पीरा गृह संख्या : 60 उम्र : 54 लिंग : महिला	फोटो उपलब्ध	353	RJ/22/171/447148	निर्वाचक का नाम : नरिंगाराम पिता का नाम: मोडा गृह संख्या : 60 उम्र : 52 लिंग : पुरुष	फोटो उपलब्ध	354	LCN1639624	निर्वाचक का नाम : कूपाराम पिता का नाम: मोडाराम गृह संख्या : 60 उम्र : 47 लिंग : पुरुष	फोटो उपलब्ध
355	LCN1529304	निर्वाचक का नाम : पुरी देवी पति का नाम: नरीगा गृह संख्या : 60 उम्र : 44 लिंग : महिला	फोटो उपलब्ध	356	LCN1566041	निर्वाचक का नाम : जैसाराम पिता का नाम: मोडाराम गृह संख्या : 60 उम्र : 42 लिंग : पुरुष	फोटो उपलब्ध	357	NAE0574913	निर्वाचक का नाम : शान्ति पति का नाम: कूपाराम गृह संख्या : 60 उम्र : 39 लिंग : महिला	फोटो उपलब्ध
358	NAE1470533	निर्वाचक का नाम : जमना पति का नाम: जैसाराम गृह संख्या : 60 उम्र : 39 लिंग : महिला	फोटो उपलब्ध	359	NAE1372655	निर्वाचक का नाम : वजाराम पिता का नाम: पीराराम गृह संख्या : 60 उम्र : 29 लिंग : पुरुष	फोटो उपलब्ध	360	NAE2175065	निर्वाचक का नाम : पाबु कुमारी पति का नाम: वजा राम गृह संख्या : 60 उम्र : 29 लिंग : महिला	फोटो उपलब्ध

361	NAE2104503	निर्वाचक का नाम : लुंबा राम पिता का नाम: पीरा राम गृह संख्या : 60 उम्र : 27 लिंग : पुरुष	फोटो उपलब्ध	362	NAE2217347	निर्वाचक का नाम : सीता कुमारी पति का नाम: लुंबा राम गृह संख्या : 60 उम्र : 24 लिंग : महिला	फोटो उपलब्ध	363	NAE2049708	निर्वाचक का नाम : भमरी कुमारी पिता का नाम: नरिंगा राम गृह संख्या : 60 उम्र : 21 लिंग : महिला	फोटो उपलब्ध
364	NAE2224426	निर्वाचक का नाम : भोला राम पिता का नाम: नरिंगा राम गृह संख्या : 60 उम्र : 19 लिंग : पुरुष	फोटो उपलब्ध	365	RJ/22/171/447153	निर्वाचक का नाम : ध्रुपी पति का नाम: मूपा गृह संख्या : 62 उम्र : 64 लिंग : महिला	फोटो उपलब्ध	366	NAE0575217	निर्वाचक का नाम : वगताराम पिता का नाम: मूपा गृह संख्या : 62 उम्र : 36 लिंग : पुरुष	फोटो उपलब्ध
367	NAE0575209	निर्वाचक का नाम : जूठाराम पिता का नाम: मूपा गृह संख्या : 62 उम्र : 33 लिंग : पुरुष	फोटो उपलब्ध	368	NAE1789585	निर्वाचक का नाम : पारू देवी पति का नाम: वगता राम गृह संख्या : 62 उम्र : 26 लिंग : महिला	फोटो उपलब्ध	369	NAE1787969	निर्वाचक का नाम : राधिका देवी पति का नाम: जुठा राम गृह संख्या : 62 उम्र : 25 लिंग : महिला	फोटो उपलब्ध
370	RJ/22/171/447155	निर्वाचक का नाम : इमू पति का नाम: रगा गृह संख्या : 63 उम्र : 69 लिंग : महिला	फोटो उपलब्ध	371	LCN1529312	निर्वाचक का नाम : नरीगा पिता का नाम: रगा गृह संख्या : 63 उम्र : 46 लिंग : पुरुष	फोटो उपलब्ध	372	LCN1913326	निर्वाचक का नाम : परखाराम पिता का नाम: रगा गृह संख्या : 63 उम्र : 43 लिंग : पुरुष	फोटो उपलब्ध
373	NAE0901348	निर्वाचक का नाम : सादला राम पिता का नाम: रघुनाथ राम गृह संख्या : 63 उम्र : 43 लिंग : पुरुष	फोटो उपलब्ध	374	LCN1913318	निर्वाचक का नाम : सिमू पति का नाम: परखाराम गृह संख्या : 63 उम्र : 42 लिंग : महिला	फोटो उपलब्ध	375	NAE0042036	निर्वाचक का नाम : गदू पति का नाम: नरीगा गृह संख्या : 63 उम्र : 42 लिंग : महिला	फोटो उपलब्ध
376	NAE1338268	निर्वाचक का नाम : लसु देवी पिता का नाम: सदल राम गृह संख्या : 63 उम्र : 31 लिंग : महिला	फोटो उपलब्ध	377	NAE1900240	निर्वाचक का नाम : भरत कुमार पिता का नाम: प्रकाश कुमार गृह संख्या : 63 उम्र : 21 लिंग : पुरुष	फोटो उपलब्ध	378	RJ/22/171/447150	निर्वाचक का नाम : अमरा पिता का नाम: रूपा गृह संख्या : 64 उम्र : 64 लिंग : पुरुष	फोटो उपलब्ध
379	RJ/22/171/447369	निर्वाचक का नाम : जमना पति का नाम: अमरा गृह संख्या : 64 उम्र : 61 लिंग : महिला	फोटो उपलब्ध	380	RJ/22/171/447151	निर्वाचक का नाम : जोगा पिता का नाम: रूपा गृह संख्या : 64 उम्र : 57 लिंग : पुरुष	फोटो उपलब्ध	381	NAE0042143	निर्वाचक का नाम : पोसा पिता का नाम: रूपा गृह संख्या : 64 उम्र : 54 लिंग : पुरुष	फोटो उपलब्ध
382	LCN1529338	निर्वाचक का नाम : अणसी पति का नाम: आशा गृह संख्या : 64 उम्र : 49 लिंग : महिला	फोटो उपलब्ध	383	NAE0041996	निर्वाचक का नाम : उमी पति का नाम: जोगा गृह संख्या : 64 उम्र : 41 लिंग : महिला	फोटो उपलब्ध	384	NAE0062364	निर्वाचक का नाम : नाजु पति का नाम: पोसा गृह संख्या : 64 उम्र : 38 लिंग : महिला	फोटो उपलब्ध
385	NAE0575027	निर्वाचक का नाम : वीरमाराम पिता का नाम: अमराराम गृह संख्या : 64 उम्र : 36 लिंग : पुरुष	फोटो उपलब्ध	386	NAE1338276	निर्वाचक का नाम : दलाराम पिता का नाम: अमरा राम गृह संख्या : 64 उम्र : 31 लिंग : पुरुष	फोटो उपलब्ध	387	NAE1754969	निर्वाचक का नाम : पंकू कुमारी पिता का नाम: आशा राम गृह संख्या : 64 उम्र : 26 लिंग : महिला	फोटो उपलब्ध
388	NAE1754118	निर्वाचक का नाम : मंजू कुमारी पिता का नाम: आसा राम गृह संख्या : 64 उम्र : 24 लिंग : महिला	फोटो उपलब्ध	389	NAE2050987	निर्वाचक का नाम : प्रीती पति का नाम: विरमा राम गृह संख्या : 64 उम्र : 23 लिंग : महिला	फोटो उपलब्ध	390	NAE2120202	निर्वाचक का नाम : मकना राम पिता का नाम: आशा राम गृह संख्या : 64 उम्र : 20 लिंग : पुरुष	फोटो उपलब्ध

391	NAE2257921	निर्वाचक का नाम : श्रवण कुमार पिता का नाम: आशा राम गृह संख्या : 64 उम्र : 19 लिंग : पुरुष	फोटो उपलब्ध	392	RJ/22/171/447158	निर्वाचक का नाम : बाबरा पिता का नाम: लाखा गृह संख्या : 65 उम्र : 57 लिंग : पुरुष	फोटो उपलब्ध	393	RJ/22/171/448035	निर्वाचक का नाम : शान्ती पति का नाम: बाबरा गृह संख्या : 65 उम्र : 54 लिंग : महिला	फोटो उपलब्ध
394	RJ/22/171/447159	निर्वाचक का नाम : खेता पिता का नाम: लाखा गृह संख्या : 65 उम्र : 54 लिंग : पुरुष	फोटो उपलब्ध	395	LCN1529346	निर्वाचक का नाम : सीता पति का नाम: खेता गृह संख्या : 65 उम्र : 49 लिंग : महिला	फोटो उपलब्ध	396	LCN1566058	निर्वाचक का नाम : प्रकाश पिता का नाम: लाखा गृह संख्या : 65 उम्र : 43 लिंग : पुरुष	फोटो उपलब्ध
397	NAE1010909	निर्वाचक का नाम : माफि देवी पति का नाम: प्रकाश गृह संख्या : 65 उम्र : 32 लिंग : महिला	फोटो उपलब्ध	398	NAE1338284	निर्वाचक का नाम : माना राम पिता का नाम: खेता राम गृह संख्या : 65 उम्र : 28 लिंग : पुरुष	फोटो उपलब्ध	399	NAE1857044	निर्वाचक का नाम : पेपी देवी पति का नाम: माना राम गृह संख्या : 65 उम्र : 28 लिंग : महिला	फोटो उपलब्ध
400	NAE1929470	निर्वाचक का नाम : गणेशा राम पिता का नाम: खेता राम गृह संख्या : 65 उम्र : 21 लिंग : पुरुष	फोटो उपलब्ध	401	RJ/22/171/447162	निर्वाचक का नाम : देवा पिता का नाम: मन रूप गृह संख्या : 66 उम्र : 64 लिंग : पुरुष	फोटो उपलब्ध	402	RJ/22/171/447163	निर्वाचक का नाम : हुआ पति का नाम: देवा गृह संख्या : 66 उम्र : 62 लिंग : महिला	फोटो उपलब्ध
403	LCN1459577	निर्वाचक का नाम : लखमा पिता का नाम: देवा गृह संख्या : 66 उम्र : 42 लिंग : पुरुष	फोटो उपलब्ध	404	NAE1470384	निर्वाचक का नाम : खेकी देवी पति का नाम: लखमाराम गृह संख्या : 66 उम्र : 38 लिंग : महिला	फोटो उपलब्ध	405	NAE1470426	निर्वाचक का नाम : शांति देवी पति का नाम: दरजाराम गृह संख्या : 66 उम्र : 33 लिंग : महिला	फोटो उपलब्ध
406	NAE1470210	निर्वाचक का नाम : दरजाराम पिता का नाम: देवाराम गृह संख्या : 66 उम्र : 33 लिंग : पुरुष	फोटो उपलब्ध	407	RJ/22/171/447160	निर्वाचक का नाम : अणदा पिता का नाम: मनरूप गृह संख्या : 67 उम्र : 59 लिंग : पुरुष	फोटो उपलब्ध	408	RJ/22/171/447161	निर्वाचक का नाम : सीमू पति का नाम: अणदा गृह संख्या : 67 उम्र : 57 लिंग : महिला	फोटो उपलब्ध
409	NAE1503358	निर्वाचक का नाम : माला राम पिता का नाम: अणदा राम गृह संख्या : 67 उम्र : 25 लिंग : पुरुष	फोटो उपलब्ध	410	NAE2018703	निर्वाचक का नाम : मपरी पति का नाम: माला राम गृह संख्या : 67 उम्र : 25 लिंग : महिला	फोटो उपलब्ध	411	NAE1704030	निर्वाचक का नाम : गोंगा राम अणदाराम पिता का नाम: अणदाराम गृह संख्या : 67 उम्र : 23 लिंग : पुरुष	फोटो उपलब्ध
412	NAE2048700	निर्वाचक का नाम : ममता देवी पति का नाम: गोंगा राम गृह संख्या : 67 उम्र : 20 लिंग : महिला	फोटो उपलब्ध	413	RJ/22/171/447167	निर्वाचक का नाम : भट्ट पति का नाम: हकमा गृह संख्या : 68 उम्र : 94 लिंग : महिला	फोटो उपलब्ध	414	RJ/22/171/447168	निर्वाचक का नाम : पांचा पिता का नाम: हकमा गृह संख्या : 68 उम्र : 57 लिंग : पुरुष	फोटो उपलब्ध
415	LCN1326503	निर्वाचक का नाम : कोकू पति का नाम: पांचा गृह संख्या : 68 उम्र : 54 लिंग : महिला	फोटो उपलब्ध	416	RJ/22/171/447169	निर्वाचक का नाम : नारणा पिता का नाम: हकमा गृह संख्या : 68 उम्र : 52 लिंग : पुरुष	फोटो उपलब्ध	417	LCN1913284	निर्वाचक का नाम : प्रकाश पिता का नाम: हकमा गृह संख्या : 68 उम्र : 44 लिंग : पुरुष	फोटो उपलब्ध
418	NAE0574996	निर्वाचक का नाम : लीलू पति का नाम: नारणाराम गृह संख्या : 68 उम्र : 34 लिंग : महिला	फोटो उपलब्ध	419	NAE0575266	निर्वाचक का नाम : फैन्सी पति का नाम: प्रकाश गृह संख्या : 68 उम्र : 34 लिंग : महिला	फोटो उपलब्ध	420	NAE1373315	निर्वाचक का नाम : ताराराम पिता का नाम: पांचाराम गृह संख्या : 68 उम्र : 26 लिंग : पुरुष	फोटो उपलब्ध

421	RJ/22/171/447176	निर्वाचक का नाम : जगता पिता का नाम: नाथा गृह संख्या : 70 उम्र : 80 लिंग : पुरुष	फोटो उपलब्ध	422	RJ/22/171/447178	निर्वाचक का नाम : वीरा पिता का नाम: नाथा गृह संख्या : 70 उम्र : 59 लिंग : पुरुष	फोटो उपलब्ध	423	RJ/22/171/447179	निर्वाचक का नाम : ढेपी पिता का नाम: बीरा गृह संख्या : 70 उम्र : 57 लिंग : महिला	फोटो उपलब्ध
424	NAE0062398	निर्वाचक का नाम : उन्नाराम पिता का नाम: जगता गृह संख्या : 70 उम्र : 46 लिंग : पुरुष	फोटो उपलब्ध	425	LCN1459585	निर्वाचक का नाम : ढेपी पिता का नाम: उन्नाराम गृह संख्या : 70 उम्र : 43 लिंग : महिला	फोटो उपलब्ध	426	NAE1470335	निर्वाचक का नाम : मानाराम पिता का नाम: वीरा गृह संख्या : 70 उम्र : 34 लिंग : पुरुष	फोटो उपलब्ध
427	NAE1470475	निर्वाचक का नाम : सदी देवी पिता का नाम: मानाराम गृह संख्या : 70 उम्र : 34 लिंग : महिला	फोटो उपलब्ध	428	NAE1372739	निर्वाचक का नाम : मालाराम पिता का नाम: जगताराम गृह संख्या : 70 उम्र : 32 लिंग : पुरुष	फोटो उपलब्ध	429	NAE1513316	निर्वाचक का नाम : पुरकी देवी पिता का नाम: मला राम गृह संख्या : 70 उम्र : 27 लिंग : महिला	फोटो उपलब्ध
430	NAE1865989	निर्वाचक का नाम : खुमा राम पिता का नाम: वीरा राम गृह संख्या : 70 उम्र : 21 लिंग : पुरुष	फोटो उपलब्ध	431	NAE1912989	निर्वाचक का नाम : केसा राम पिता का नाम: नाथा राम गृह संख्या : 71 उम्र : 54 लिंग : पुरुष	फोटो उपलब्ध	432	LCN1459593	निर्वाचक का नाम : वगतुदेवी पिता का नाम: केसा गृह संख्या : 71 उम्र : 49 लिंग : महिला	फोटो उपलब्ध
433	NAE2236537	निर्वाचक का नाम : रेखा कुमारी पिता का नाम: केसा राम गृह संख्या : 71 उम्र : 19 लिंग : महिला	फोटो उपलब्ध	434	RJ/22/171/447173	निर्वाचक का नाम : लीला पिता का नाम: नाथा गृह संख्या : 72 उम्र : 67 लिंग : पुरुष	फोटो उपलब्ध	435	RJ/22/171/447174	निर्वाचक का नाम : लूंगी पिता का नाम: लीला गृह संख्या : 72 उम्र : 63 लिंग : महिला	फोटो उपलब्ध
436	NAE0507871	निर्वाचक का नाम : परकाराम पिता का नाम: लीलाराम गृह संख्या : 72 उम्र : 32 लिंग : पुरुष	फोटो उपलब्ध	437	RJ/22/171/447182	निर्वाचक का नाम : वागा पिता का नाम: धरमा गृह संख्या : 73 उम्र : 57 लिंग : पुरुष	फोटो उपलब्ध	438	RJ/22/171/448023	निर्वाचक का नाम : नाजू पिता का नाम: वागा गृह संख्या : 73 उम्र : 54 लिंग : महिला	फोटो उपलब्ध
439	LCN1459601	निर्वाचक का नाम : पुनमा राम पिता का नाम: धर्मा जी गृह संख्या : 73 उम्र : 48 लिंग : पुरुष	फोटो उपलब्ध	440	LCN1529353	निर्वाचक का नाम : मीरा पिता का नाम: पूनमाराम गृह संख्या : 73 उम्र : 43 लिंग : महिला	फोटो उपलब्ध	441	NAE1338326	निर्वाचक का नाम : माधा राम पिता का नाम: वागा राम गृह संख्या : 73 उम्र : 27 लिंग : पुरुष	फोटो उपलब्ध
442	NAE1662774	निर्वाचक का नाम : गमना राम पिता का नाम: वागा राम गृह संख्या : 73 उम्र : 23 लिंग : पुरुष	फोटो उपलब्ध	443	NAE1880376	निर्वाचक का नाम : मथरा देवी पिता का नाम: गमना राम गृह संख्या : 73 उम्र : 23 लिंग : महिला	फोटो उपलब्ध	444	LCN1267798	निर्वाचक का नाम : ओबू पिता का नाम: तेजा गृह संख्या : 74 उम्र : 56 लिंग : महिला	फोटो उपलब्ध
445	NAE0042077	निर्वाचक का नाम : दूदा पिता का नाम: सूरु गृह संख्या : 74 उम्र : 45 लिंग : पुरुष	फोटो उपलब्ध	446	NAE1470368	निर्वाचक का नाम : जोधाराम पिता का नाम: सूराराम गृह संख्या : 74 उम्र : 38 लिंग : पुरुष	फोटो उपलब्ध	447	NAE1470574	निर्वाचक का नाम : सदना देवी पिता का नाम: दूदाराम गृह संख्या : 74 उम्र : 38 लिंग : महिला	फोटो उपलब्ध
448	NAE1470434	निर्वाचक का नाम : भीखाराम पिता का नाम: तेजा गृह संख्या : 74 उम्र : 33 लिंग : पुरुष	फोटो उपलब्ध	449	NAE1822527	निर्वाचक का नाम : धनी देवी पिता का नाम: भीखा राम गृह संख्या : 74 उम्र : 33 लिंग : महिला	फोटो उपलब्ध	450	NAE1820521	निर्वाचक का नाम : कृष्ण कुमार पिता का नाम: तेजा राम गृह संख्या : 74 उम्र : 25 लिंग : पुरुष	फोटो उपलब्ध

451	RJ/22/171/447183	निर्वाचक का नाम : हरि पति का नाम: केवदा गृह संख्या : 75 उम्र : 69 लिंग : महिला	फोटो उपलब्ध	452	NAE0575316	निर्वाचक का नाम : गोपाराम पिता का नाम: केवदाराम गृह संख्या : 75 उम्र : 36 लिंग : पुरुष	फोटो उपलब्ध	453	NAE0575308	निर्वाचक का नाम : सणगी देवी पिता का नाम: गोपाराम गृह संख्या : 75 उम्र : 34 लिंग : महिला	फोटो उपलब्ध
454	NAE0575290	निर्वाचक का नाम : गणेशाराम पिता का नाम: केवदाराम गृह संख्या : 75 उम्र : 32 लिंग : पुरुष	फोटो उपलब्ध	455	NAE1804855	निर्वाचक का नाम : भरत कुमार पिता का नाम: केवदा राम गृह संख्या : 75 उम्र : 29 लिंग : पुरुष	फोटो उपलब्ध	456	RJ/22/171/447187	निर्वाचक का नाम : कालू पिता का नाम: मोती गृह संख्या : 76 उम्र : 59 लिंग : पुरुष	फोटो उपलब्ध
457	RJ/22/171/447188	निर्वाचक का नाम : कोकू पति का नाम: कालू गृह संख्या : 76 उम्र : 57 लिंग : महिला	फोटो उपलब्ध	458	NAE1068923	निर्वाचक का नाम : रमेश कुमार पिता का नाम: कालाराम गृह संख्या : 76 उम्र : 33 लिंग : पुरुष	फोटो उपलब्ध	459	NAE1149657	निर्वाचक का नाम : तलकाराम पिता का नाम: चौपाराम गृह संख्या : 76 उम्र : 33 लिंग : पुरुष	फोटो उपलब्ध
460	NAE1149566	निर्वाचक का नाम : ताराराम पिता का नाम: चौपाराम गृह संख्या : 76 उम्र : 32 लिंग : पुरुष	फोटो उपलब्ध	461	NAE1698042	निर्वाचक का नाम : सीता देवी पति का नाम: तलका राम गृह संख्या : 76 उम्र : 31 लिंग : महिला	फोटो उपलब्ध	462	NAE1338334	निर्वाचक का नाम : उनाराम पिता का नाम: कालाराम गृह संख्या : 76 उम्र : 27 लिंग : पुरुष	फोटो उपलब्ध
463	RJ/22/171/447171	निर्वाचक का नाम : रगू पति का नाम: नथा गृह संख्या : 77 उम्र : 84 लिंग : महिला	फोटो उपलब्ध	464	RJ/22/171/447170	निर्वाचक का नाम : चूंगी पति का नाम: दरगा गृह संख्या : 77 उम्र : 80 लिंग : महिला	फोटो उपलब्ध	465	RJ/22/171/447172	निर्वाचक का नाम : जामा पिता का नाम: नथा गृह संख्या : 77 उम्र : 59 लिंग : पुरुष	फोटो उपलब्ध
466	RJ/22/171/448022	निर्वाचक का नाम : जैपा पिता का नाम: नथा गृह संख्या : 77 उम्र : 56 लिंग : पुरुष	फोटो उपलब्ध	467	LCN1459619	निर्वाचक का नाम : नवा पिता का नाम: नथा गृह संख्या : 77 उम्र : 54 लिंग : पुरुष	फोटो उपलब्ध	468	RJ/22/171/447370	निर्वाचक का नाम : जमना पति का नाम: जामा गृह संख्या : 77 उम्र : 54 लिंग : महिला	फोटो उपलब्ध
469	NAE0166827	निर्वाचक का नाम : अणसी पति का नाम: नवा गृह संख्या : 77 उम्र : 43 लिंग : महिला	फोटो उपलब्ध	470	NAE0166793	निर्वाचक का नाम : खैकी पति का नाम: जैपाराम गृह संख्या : 77 उम्र : 42 लिंग : महिला	फोटो उपलब्ध	471	NAE1837384	निर्वाचक का नाम : मांगी लाल पिता का नाम: नवा राम गृह संख्या : 77 उम्र : 27 लिंग : पुरुष	फोटो उपलब्ध
472	NAE2186708	निर्वाचक का नाम : लक्ष्मी कुमारी मांगीलाल चौधरी पति का नाम: मांगीलाल गृह संख्या : 77 उम्र : 27 लिंग : महिला	फोटो उपलब्ध	473	NAE1926013	निर्वाचक का नाम : विक्रम चौधरी पिता का नाम: नवा राम गृह संख्या : 78 उम्र : 25 लिंग : पुरुष	फोटो उपलब्ध	474	RJ/22/171/447190	निर्वाचक का नाम : मंजू देवी पति का नाम: भंवर भारती गृह संख्या : 78 उम्र : 71 लिंग : महिला	फोटो उपलब्ध
475	RJ/22/171/447189	निर्वाचक का नाम : भंवर भारती पिता का नाम: राम भारती गृह संख्या : 78 उम्र : 70 लिंग : पुरुष	फोटो उपलब्ध	476	NAE2221497	निर्वाचक का नाम : देवा भारती पिता का नाम: भंवर भारती गृह संख्या : 78 उम्र : 19 लिंग : पुरुष	फोटो उपलब्ध	477	RJ/22/171/447195	निर्वाचक का नाम : हरजी पिता का नाम: घूडा गृह संख्या : 79 उम्र : 64 लिंग : पुरुष	फोटो उपलब्ध
478	RJ/22/171/447196	निर्वाचक का नाम : परबा पिता का नाम: घूडा गृह संख्या : 79 उम्र : 62 लिंग : पुरुष	फोटो उपलब्ध	479	LCN1267814	निर्वाचक का नाम : कनी देवी पति का नाम: हरजी गृह संख्या : 79 उम्र : 62 लिंग : महिला	फोटो उपलब्ध	480	RJ/22/171/447197	निर्वाचक का नाम : बीजू पति का नाम: परबा गृह संख्या : 79 उम्र : 59 लिंग : महिला	फोटो उपलब्ध

481	NAE0239087	निर्वाचक का नाम : खेताराम पिता का नाम: हरजी गृह संख्या : 79 उम्र : 39 लिंग : पुरुष	फोटो उपलब्ध	482	NAE1149525	निर्वाचक का नाम : अजबारा पिता का नाम: परबारा गृह संख्या : 79 उम्र : 37 लिंग : पुरुष	फोटो उपलब्ध	483	NAE0486084	निर्वाचक का नाम : शांति पिता का नाम: खेताराम गृह संख्या : 79 उम्र : 36 लिंग : महिला	फोटो उपलब्ध
484	NAE0520833	निर्वाचक का नाम : हरू देवी पति का नाम: अजबारा गृह संख्या : 79 उम्र : 33 लिंग : महिला	फोटो उपलब्ध	485	NAE0520866	निर्वाचक का नाम : माधाराम पिता का नाम: परबा गृह संख्या : 79 उम्र : 32 लिंग : पुरुष	फोटो उपलब्ध	486	NAE1470400	निर्वाचक का नाम : केतू देवी पति का नाम: माधाराम गृह संख्या : 79 उम्र : 32 लिंग : महिला	फोटो उपलब्ध
487	NAE1512698	निर्वाचक का नाम : दरजा राम पिता का नाम: परबा राम गृह संख्या : 79 उम्र : 28 लिंग : पुरुष	फोटो उपलब्ध	488	NAE1512730	निर्वाचक का नाम : पुरा राम पिता का नाम: परबा राम गृह संख्या : 79 उम्र : 26 लिंग : पुरुष	फोटो उपलब्ध	489	NAE2232098	निर्वाचक का नाम : चौधरी ममता केवदाराम पति का नाम: दरजा राम गृह संख्या : 79 उम्र : 25 लिंग : महिला	फोटो उपलब्ध
490	RJ/22/171/447198	निर्वाचक का नाम : हकमा पिता का नाम: घूडा गृह संख्या : 80 उम्र : 81 लिंग : पुरुष	फोटो उपलब्ध	491	RJ/22/171/447199	निर्वाचक का नाम : नोनू पति का नाम: हकमा गृह संख्या : 80 उम्र : 79 लिंग : महिला	फोटो उपलब्ध	492	RJ/22/171/447200	निर्वाचक का नाम : जैता पिता का नाम: हकमा गृह संख्या : 80 उम्र : 55 लिंग : पुरुष	फोटो उपलब्ध
493	LCN1267822	निर्वाचक का नाम : लेरी पति का नाम: जैता गृह संख्या : 80 उम्र : 53 लिंग : महिला	फोटो उपलब्ध	494	LCN1566157	निर्वाचक का नाम : लीलाराम पिता का नाम: हकमा गृह संख्या : 80 उम्र : 44 लिंग : पुरुष	फोटो उपलब्ध	495	NAE0041855	निर्वाचक का नाम : फैन्सीदेवी पति का नाम: लीलाराम गृह संख्या : 80 उम्र : 40 लिंग : महिला	फोटो उपलब्ध
496	NAE0520858	निर्वाचक का नाम : दीपाराम पिता का नाम: जेताराम गृह संख्या : 80 उम्र : 33 लिंग : पुरुष	फोटो उपलब्ध	497	NAE1338342	निर्वाचक का नाम : पंकू पिता का नाम: जैता राम गृह संख्या : 80 उम्र : 30 लिंग : महिला	फोटो उपलब्ध	498	NAE1338359	निर्वाचक का नाम : भदी कुमारी पिता का नाम: जेताराम गृह संख्या : 80 उम्र : 28 लिंग : महिला	फोटो उपलब्ध
499	NAE1755958	निर्वाचक का नाम : विक्रम कुमार पिता का नाम: जैता राम गृह संख्या : 80 उम्र : 28 लिंग : पुरुष	फोटो उपलब्ध	500	NAE2194256	निर्वाचक का नाम : जमना पति का नाम: दीपा राम गृह संख्या : 80 उम्र : 24 लिंग : महिला	फोटो उपलब्ध	501	NAE2199040	निर्वाचक का नाम : चौधरी प्रिंसी पति का नाम: विक्रम कुमार गृह संख्या : 80 उम्र : 21 लिंग : महिला	फोटो उपलब्ध
502	RJ/22/171/447058	निर्वाचक का नाम : वेना पिता का नाम: दाना गृह संख्या : 81 उम्र : 74 लिंग : पुरुष	फोटो उपलब्ध	503	RJ/22/171/447059	निर्वाचक का नाम : खैकी पति का नाम: वेना गृह संख्या : 81 उम्र : 70 लिंग : महिला	फोटो उपलब्ध	504	LCN1459627	निर्वाचक का नाम : तेजाराम पिता का नाम: वेनाराम गृह संख्या : 81 उम्र : 43 लिंग : पुरुष	फोटो उपलब्ध
505	NAE0166785	निर्वाचक का नाम : खेखी पति का नाम: तेजाराम गृह संख्या : 81 उम्र : 41 लिंग : महिला	फोटो उपलब्ध	506	NAE0901355	निर्वाचक का नाम : एवन देवी पति का नाम: अमर भारती गृह संख्या : 83 उम्र : 44 लिंग : महिला	फोटो उपलब्ध	507	NAE1598713	निर्वाचक का नाम : लक्ष्मण भारती पिता का नाम: अमर भारती गृह संख्या : 83 उम्र : 24 लिंग : पुरुष	फोटो उपलब्ध
508	NAE1715317	निर्वाचक का नाम : वसंत बेन लक्ष्मण भारती पति का नाम: लक्ष्मण भारती गृह संख्या : 83 उम्र : 24 लिंग : महिला	फोटो उपलब्ध	509	NAE2127595	निर्वाचक का नाम : प्रवीण भारती पिता का नाम: अमर भारती गृह संख्या : 83 उम्र : 20 लिंग : पुरुष	फोटो उपलब्ध	510	RJ/22/171/447202	निर्वाचक का नाम : शंकर सिंह पिता का नाम: मोडसिंह गृह संख्या : 85 उम्र : 61 लिंग : पुरुष	फोटो उपलब्ध

511	RJ/22/171/447203	निर्वाचक का नाम : भमरी पति का नाम: शंकर सिंह गृह संख्या : 85 उम्र : 59 लिंग : महिला	फोटो उपलब्ध	512	NAE1753318	निर्वाचक का नाम : सुमन कंवर पति का नाम: शंकर सिंह गृह संख्या : 85 उम्र : 24 लिंग : महिला	फोटो उपलब्ध	513	NAE1761774	निर्वाचक का नाम : पीरू सिंह शंकर सिंह पति का नाम: शंकर सिंह गृह संख्या : 85 उम्र : 22 लिंग : पुरुष	फोटो उपलब्ध
514	LCN1558402	निर्वाचक का नाम : गिरधारी पिता का नाम: मोड सिंह गृह संख्या : 86 उम्र : 57 लिंग : पुरुष	फोटो उपलब्ध	515	LCN1558410	निर्वाचक का नाम : लक्ष्मी पति का नाम: गिरधारी गृह संख्या : 86 उम्र : 54 लिंग : महिला	फोटो उपलब्ध	516	LCN1459635	निर्वाचक का नाम : निरू सिंह पिता का नाम: मोड सिंह गृह संख्या : 86 उम्र : 52 लिंग : पुरुष	फोटो उपलब्ध
517	LCN1913375	निर्वाचक का नाम : कंचनकंवर पति का नाम: निरंजन गृह संख्या : 86 उम्र : 45 लिंग : महिला	फोटो उपलब्ध	518	NAE1149608	निर्वाचक का नाम : विक्रम सिंह पिता का नाम: गिरधारी सिंह गृह संख्या : 86 उम्र : 33 लिंग : पुरुष	फोटो उपलब्ध	519	NAE1338375	निर्वाचक का नाम : महेंद्र सिंह पिता का नाम: गिरधारी सिंह गृह संख्या : 86 उम्र : 27 लिंग : पुरुष	फोटो उपलब्ध
520	NAE1711019	निर्वाचक का नाम : सुंदर कंवर गिरधारी सिंह पिता का नाम: गिरधारी सिंह गृह संख्या : 86 उम्र : 27 लिंग : महिला	फोटो उपलब्ध	521	NAE1600337	निर्वाचक का नाम : डिंपल कंवर पति का नाम: विक्रम सिंह गृह संख्या : 86 उम्र : 26 लिंग : महिला	फोटो उपलब्ध	522	NAE1817329	निर्वाचक का नाम : युवराज सिंह पिता का नाम: निरू सिंह गृह संख्या : 86 उम्र : 22 लिंग : पुरुष	फोटो उपलब्ध
523	NAE2207157	निर्वाचक का नाम : रेणुका कंवर पिता का नाम: निरंजन सिंह गृह संख्या : 86 उम्र : 20 लिंग : महिला	फोटो उपलब्ध	524	RJ/22/171/447205	निर्वाचक का नाम : त्रिकमा पिता का नाम: गैना गृह संख्या : 87 उम्र : 55 लिंग : पुरुष	फोटो उपलब्ध	525	LCN1529361	निर्वाचक का नाम : शान्ति पति का नाम: त्रिकमा गृह संख्या : 87 उम्र : 46 लिंग : महिला	फोटो उपलब्ध
526	NAE1338383	निर्वाचक का नाम : जितेन्द्र कुमार पिता का नाम: त्रिकामा राम गृह संख्या : 87 उम्र : 28 लिंग : पुरुष	फोटो उपलब्ध	527	NAE1757459	निर्वाचक का नाम : निरमा कुमारी पिता का नाम: त्रिकामा राम गृह संख्या : 87 उम्र : 22 लिंग : महिला	फोटो उपलब्ध	528	NAE2203107	निर्वाचक का नाम : विनोद कुमार पिता का नाम: त्रिकमा राम गृह संख्या : 87 उम्र : 19 लिंग : पुरुष	फोटो उपलब्ध
529	NAE1435734	निर्वाचक का नाम : विक्रम कुमार पिता का नाम: नारायणलाल गृह संख्या : 120 उम्र : 26 लिंग : पुरुष	फोटो उपलब्ध	530	NAE1435668	निर्वाचक का नाम : गमनाराम पिता का नाम: हीराराम गृह संख्या : 231 उम्र : 28 लिंग : पुरुष	फोटो उपलब्ध	531	NAE2114114	निर्वाचक का नाम : विक्रम कुमार पिता का नाम: जोमा राम जोमा राम गृह संख्या : आजवर, जालौर, राजस्थान उम्र : 21 लिंग : पुरुष	फोटो उपलब्ध

532	NAE1338391	निर्वाचक का नाम : संतोष कंवर पति का नाम: वीरसिंह गृह संख्या : 1 उम्र : 37 लिंग : महिला	फोटो उपलब्ध	533	NAE1982123	निर्वाचक का नाम : अनुराध कंवर पिता का नाम: शैतान सिंह गृह संख्या : 01 उम्र : 23 लिंग : महिला	फोटो उपलब्ध	534	RJ/22/171/447095	निर्वाचक का नाम : हंस बाई पति का नाम: राम सिंह गृह संख्या : 39 उम्र : 74 लिंग : महिला	फोटो उपलब्ध
535	NAE0041921	निर्वाचक का नाम : लाख सिंह पिता का नाम: राम सिंह गृह संख्या : 39 उम्र : 41 लिंग : पुरुष	फोटो उपलब्ध	536	LCN1529262	निर्वाचक का नाम : पंचम कंवर पति का नाम: लाख सिंह गृह संख्या : 39 उम्र : 33 लिंग : महिला	फोटो उपलब्ध	537	RJ/22/171/447096	निर्वाचक का नाम : पेप सिंह पिता का नाम: लाल सिंह गृह संख्या : 40 उम्र : 64 लिंग : पुरुष	फोटो उपलब्ध
538	LCN1326453	निर्वाचक का नाम : वचन कंवर पति का नाम: पेप सिंह गृह संख्या : 40 उम्र : 62 लिंग : महिला	फोटो उपलब्ध	539	RJ/22/171/447102	निर्वाचक का नाम : नरपत सिंह पिता का नाम: लाल सिंह गृह संख्या : 40 उम्र : 59 लिंग : पुरुष	फोटो उपलब्ध	540	NAE1338409	निर्वाचक का नाम : नीतू कंवर पिता का नाम: पेप सिंह गृह संख्या : 40 उम्र : 27 लिंग : महिला	फोटो उपलब्ध
541	NAE1981604	निर्वाचक का नाम : पंचम कंवर पिता का नाम: पेप सिंह गृह संख्या : 40 उम्र : 22 लिंग : महिला	फोटो उपलब्ध	542	NAE2051159	निर्वाचक का नाम : अर्जुन सिंह पिता का नाम: पेप सिंह गृह संख्या : 40 उम्र : 20 लिंग : पुरुष	फोटो उपलब्ध	543	LCN1529387	निर्वाचक का नाम : कल्याणसिंह पिता का नाम: हुकमसिंह गृह संख्या : 41 उम्र : 50 लिंग : पुरुष	फोटो उपलब्ध
544	LCN1529379	निर्वाचक का नाम : विनोदकंवर पति का नाम: नाथूसिंह गृह संख्या : 41 उम्र : 49 लिंग : महिला	फोटो उपलब्ध	545	NAE0042010	निर्वाचक का नाम : नाथू सिंह पिता का नाम: हुकम सिंह गृह संख्या : 41 उम्र : 48 लिंग : पुरुष	फोटो उपलब्ध	546	LCN1912856	निर्वाचक का नाम : सुन्दर कंवर पति का नाम: कल्याण सिंह गृह संख्या : 41 उम्र : 44 लिंग : महिला	फोटो उपलब्ध
547	NAE1866425	निर्वाचक का नाम : मनीषा कुंवर पिता का नाम: नाथू सिंह गृह संख्या : 41 उम्र : 21 लिंग : महिला	फोटो उपलब्ध	548	NAE2215424	निर्वाचक का नाम : ध्रुवपाल सिंह पिता का नाम: नाथू सिंह गृह संख्या : 41 उम्र : 19 लिंग : पुरुष	फोटो उपलब्ध	549	NAE1982107	निर्वाचक का नाम : उमराव कंवर पति का नाम: केशर सिंह गृह संख्या : 42 उम्र : 58 लिंग : महिला	फोटो उपलब्ध
550	NAE1470152	निर्वाचक का नाम : गुडिया कंवर पिता का नाम: केसर सिंह गृह संख्या : 42 उम्र : 34 लिंग : महिला	फोटो उपलब्ध	551	NAE1470004	निर्वाचक का नाम : खदा कंवर पिता का नाम: केसर सिंह गृह संख्या : 42 उम्र : 33 लिंग : महिला	फोटो उपलब्ध	552	NAE1149673	निर्वाचक का नाम : रतन सिंह पिता का नाम: केशर सिंह गृह संख्या : 42 उम्र : 29 लिंग : पुरुष	फोटो उपलब्ध
553	NAE1857002	निर्वाचक का नाम : तेजपाल सिंह पिता का नाम: केसर सिंह गृह संख्या : 42 उम्र : 21 लिंग : पुरुष	फोटो उपलब्ध	554	LCN1529395	निर्वाचक का नाम : चंदन सिंह पिता का नाम: जय सिंह गृह संख्या : 43 उम्र : 59 लिंग : पुरुष	फोटो उपलब्ध	555	RJ/22/171/447105	निर्वाचक का नाम : फुल कंवर पति का नाम: चंदन सिंह गृह संख्या : 43 उम्र : 54 लिंग : महिला	फोटो उपलब्ध
556	NAE0901314	निर्वाचक का नाम : इन्दर सिंह पिता का नाम: जुहार सिंह गृह संख्या : 43 उम्र : 39 लिंग : पुरुष	फोटो उपलब्ध	557	NAE0901322	निर्वाचक का नाम : अमर सिंह पिता का नाम: जुहार सिंह गृह संख्या : 43 उम्र : 34 लिंग : पुरुष	फोटो उपलब्ध	558	NAE1208784	निर्वाचक का नाम : महिपाल सिंह पिता का नाम: चन्दन सिंह गृह संख्या : 43 उम्र : 29 लिंग : पुरुष	फोटो उपलब्ध
559	NAE1208776	निर्वाचक का नाम : वीर सिंह पिता का नाम: चन्दन सिंह गृह संख्या : 43 उम्र : 28 लिंग : पुरुष	फोटो उपलब्ध	560	NAE2035186	निर्वाचक का नाम : नारायण सिंह पिता का नाम: चंदन सिंह गृह संख्या : 43 उम्र : 25 लिंग : पुरुष	फोटो उपलब्ध	561	RJ/22/171/447110	निर्वाचक का नाम : बाग सिंह पिता का नाम: भूर सिंह गृह संख्या : 45 उम्र : 67 लिंग : पुरुष	फोटो उपलब्ध

562	RJ/22/171/447111	निर्वाचक का नाम : सीमा कंवर पति का नाम: बाग सिंह गृह संख्या : 45 उम्र : 64 लिंग : महिला	फोटो उपलब्ध	563	RJ/22/171/447112	निर्वाचक का नाम : जालिम सिंह पिता का नाम: भूर सिंह गृह संख्या : 45 उम्र : 52 लिंग : पुरुष	फोटो उपलब्ध	564	LCN1267764	निर्वाचक का नाम : भंवर सिंह पिता का नाम: भूर सिंह गृह संख्या : 45 उम्र : 49 लिंग : पुरुष	फोटो उपलब्ध
565	LCN1992379	निर्वाचक का नाम : राजू सिंह पिता का नाम: जय सिंह गृह संख्या : 45 उम्र : 44 लिंग : पुरुष	फोटो उपलब्ध	566	LCN1912518	निर्वाचक का नाम : रेणुकाकंवर पति का नाम: भंवरसिंह गृह संख्या : 45 उम्र : 42 लिंग : महिला	फोटो उपलब्ध	567	NAE1149582	निर्वाचक का नाम : मनोहर सिंह पिता का नाम: वाग सिंह गृह संख्या : 45 उम्र : 34 लिंग : पुरुष	फोटो उपलब्ध
568	NAE0575126	निर्वाचक का नाम : श्रवण सिंह पिता का नाम: बागसिंह गृह संख्या : 45 उम्र : 33 लिंग : पुरुष	फोटो उपलब्ध	569	NAE1435528	निर्वाचक का नाम : गायत्री कंवर पति का नाम: जालमसिंह गृह संख्या : 45 उम्र : 33 लिंग : महिला	फोटो उपलब्ध	570	NAE2204642	निर्वाचक का नाम : सरोज कंवर पति का नाम: श्रवण सिंह गृह संख्या : 45 उम्र : 33 लिंग : महिला	फोटो उपलब्ध
571	NAE1149574	निर्वाचक का नाम : विक्रम सिंह पिता का नाम: वाग सिंह गृह संख्या : 45 उम्र : 31 लिंग : पुरुष	फोटो उपलब्ध	572	RJ/22/171/447215	निर्वाचक का नाम : रण सिंह पिता का नाम: धुक सिंह गृह संख्या : 46 उम्र : 72 लिंग : पुरुष	फोटो उपलब्ध	573	RJ/22/171/447216	निर्वाचक का नाम : हंस कुंवर पति का नाम: रण सिंह गृह संख्या : 46 उम्र : 61 लिंग : महिला	फोटो उपलब्ध
574	LCN1639632	निर्वाचक का नाम : छतरसिंह पिता का नाम: रणसिंह गृह संख्या : 46 उम्र : 42 लिंग : पुरुष	फोटो उपलब्ध	575	LCN1912682	निर्वाचक का नाम : सुमेर सिंह पिता का नाम: रण सिंह गृह संख्या : 46 उम्र : 40 लिंग : पुरुष	फोटो उपलब्ध	576	NAE1470590	निर्वाचक का नाम : पिन्दू कंवर पति का नाम: छतर सिंह गृह संख्या : 46 उम्र : 37 लिंग : महिला	फोटो उपलब्ध
577	RJ/22/171/447129	निर्वाचक का नाम : ममता कंवर पति का नाम: सुमेर सिंह गृह संख्या : 46 उम्र : 36 लिंग : महिला	फोटो उपलब्ध	578	LCN1326487	निर्वाचक का नाम : चंदन कंवर पति का नाम: रूप सिंह गृह संख्या : 47 उम्र : 66 लिंग : महिला	फोटो उपलब्ध	579	NAE2125219	निर्वाचक का नाम : वीणा कुंवर पति का नाम: कान सिंह गृह संख्या : 47 उम्र : 32 लिंग : महिला	फोटो उपलब्ध
580	NAE0901298	निर्वाचक का नाम : कान सिंह पिता का नाम: रूप सिंह गृह संख्या : 47 उम्र : 31 लिंग : पुरुष	फोटो उपलब्ध	581	NAE2125136	निर्वाचक का नाम : लक्ष्मण सिंह पिता का नाम: रूप सिंह गृह संख्या : 47 उम्र : 28 लिंग : पुरुष	फोटो उपलब्ध	582	RJ/22/171/447113	निर्वाचक का नाम : हडमत सिंह पिता का नाम: भबूत सिंह गृह संख्या : 48 उम्र : 64 लिंग : पुरुष	फोटो उपलब्ध
583	LCN1326461	निर्वाचक का नाम : अनेक कंवर पति का नाम: हडमत सिंह गृह संख्या : 48 उम्र : 62 लिंग : महिला	फोटो उपलब्ध	584	RJ/22/171/447114	निर्वाचक का नाम : भंवर सिंह पिता का नाम: भबूत सिंह गृह संख्या : 48 उम्र : 62 लिंग : पुरुष	फोटो उपलब्ध	585	LCN1326479	निर्वाचक का नाम : संतोष कंवर पति का नाम: भंवर सिंह गृह संख्या : 48 उम्र : 55 लिंग : महिला	फोटो उपलब्ध
586	NAE1470194	निर्वाचक का नाम : प्रकाश कंवर पिता का नाम: भंवर सिंह गृह संख्या : 48 उम्र : 33 लिंग : महिला	फोटो उपलब्ध	587	NAE1470178	निर्वाचक का नाम : शंभू सिंह पिता का नाम: भंवर सिंह गृह संख्या : 48 उम्र : 31 लिंग : पुरुष	फोटो उपलब्ध	588	NAE1154855	निर्वाचक का नाम : माधु सिंह पिता का नाम: हडमत सिंह गृह संख्या : 48 उम्र : 30 लिंग : पुरुष	फोटो उपलब्ध
589	NAE1338417	निर्वाचक का नाम : पूरण सिंह पिता का नाम: भंवर सिंह गृह संख्या : 48 उम्र : 28 लिंग : पुरुष	फोटो उपलब्ध	590	NAE1817295	निर्वाचक का नाम : ईश्वर सिंह पिता का नाम: हडमत सिंह गृह संख्या : 48 उम्र : 24 लिंग : पुरुष	फोटो उपलब्ध	591	LCN1326560	निर्वाचक का नाम : एवन कंवर पति का नाम: जवान सिंह गृह संख्या : 49 उम्र : 65 लिंग : महिला	फोटो उपलब्ध

592	LCN1913334	निर्वाचक का नाम : दलपतसिंह पिता का नाम: जवानसिंह गृह संख्या : 49 उम्र : 44 लिंग : पुरुष	फोटो उपलब्ध	593	LCN1913342	निर्वाचक का नाम : भीमसिंह पिता का नाम: जवान सिंह गृह संख्या : 49 उम्र : 41 लिंग : पुरुष	फोटो उपलब्ध	594	LCN1913359	निर्वाचक का नाम : तुलछा कंवर पति का नाम: भीम सिंह गृह संख्या : 49 उम्र : 37 लिंग : महिला	फोटो उपलब्ध
595	LCN1913367	निर्वाचक का नाम : रोशना कंवर पति का नाम: दलपत सिंह गृह संख्या : 49 उम्र : 36 लिंग : महिला	फोटो उपलब्ध	596	RJ/22/171/447120	निर्वाचक का नाम : गंगा सिंह पिता का नाम: भोपाल सिंह गृह संख्या : 50 उम्र : 54 लिंग : पुरुष	फोटो उपलब्ध	597	RJ/22/171/447121	निर्वाचक का नाम : जब्बर सिंह पिता का नाम: भोपाल सिंह गृह संख्या : 50 उम्र : 52 लिंग : पुरुष	फोटो उपलब्ध
598	LCN1529429	निर्वाचक का नाम : विष्णु कंवर पति का नाम: भैरु सिंह गृह संख्या : 50 उम्र : 51 लिंग : महिला	फोटो उपलब्ध	599	LCN1529411	निर्वाचक का नाम : अनेक कंवर पति का नाम: गंगासिंह गृह संख्या : 50 उम्र : 49 लिंग : महिला	फोटो उपलब्ध	600	LCN1529403	निर्वाचक का नाम : रतनसिंह पिता का नाम: भोपालसिंह गृह संख्या : 50 उम्र : 48 लिंग : पुरुष	फोटो उपलब्ध
601	NAE0041871	निर्वाचक का नाम : नाथू सिंह पिता का नाम: भोपाल सिंह गृह संख्या : 50 उम्र : 43 लिंग : पुरुष	फोटो उपलब्ध	602	NAE0166819	निर्वाचक का नाम : महेन्द्र सिंह पिता का नाम: भोपाल सिंह गृह संख्या : 50 उम्र : 41 लिंग : पुरुष	फोटो उपलब्ध	603	NAE0574988	निर्वाचक का नाम : गुलाब कंवर पति का नाम: नाथू सिंह गृह संख्या : 50 उम्र : 40 लिंग : महिला	फोटो उपलब्ध
604	NAE0574970	निर्वाचक का नाम : आशा कंवर पति का नाम: जबरसिंह गृह संख्या : 50 उम्र : 39 लिंग : महिला	फोटो उपलब्ध	605	NAE0574962	निर्वाचक का नाम : संतोष कंवर पति का नाम: रतन सिंह गृह संख्या : 50 उम्र : 37 लिंग : महिला	फोटो उपलब्ध	606	NAE0574939	निर्वाचक का नाम : नीरज कंवर पति का नाम: राजू सिंह गृह संख्या : 50 उम्र : 34 लिंग : महिला	फोटो उपलब्ध
607	NAE1010834	निर्वाचक का नाम : रोहिणा कंवर पति का नाम: महेन्द्र सिंह गृह संख्या : 50 उम्र : 31 लिंग : महिला	फोटो उपलब्ध	608	NAE1758523	निर्वाचक का नाम : पूजा कंवर पिता का नाम: गंगा सिंह गृह संख्या : 50 उम्र : 24 लिंग : महिला	फोटो उपलब्ध	609	NAE1758754	निर्वाचक का नाम : गणपत सिंह पिता का नाम: गंगा सिंह गृह संख्या : 50 उम्र : 22 लिंग : पुरुष	फोटो उपलब्ध
610	NAE1470558	निर्वाचक का नाम : जमना पति का नाम: जोधाराम गृह संख्या : 74 उम्र : 34 लिंग : महिला	फोटो उपलब्ध								

विधान सभा क्षेत्र की संख्या व नाम : 143-भीनमाल
घटक I - परिवर्धन सूची 1 (16-12-2025 से 21-02-2026 तक)

611	2	NAE2275501	निर्वाचक का नाम : शीतल कंवर माता का नाम: विष्णु कंवर गृह संख्या : 50 उम्र : 23 लिंग : महिला	फोटो उपलब्ध
612	1	NAE2278257	निर्वाचक का नाम : उषा कुमारी पिता का नाम: जोगा राम गृह संख्या : 64 उम्र : 22 लिंग : महिला	फोटो उपलब्ध
613	1	NAE2286342	निर्वाचक का नाम : जितेंद्र कुमार पिता का नाम: हरजीराम गृह संख्या : 79 उम्र : 24 लिंग : पुरुष	फोटो उपलब्ध
614	2	NAE2288694	निर्वाचक का नाम : युवराज सिंह पिता का नाम: नाथू सिंह गृह संख्या : 41 उम्र : 19 लिंग : पुरुष	फोटो उपलब्ध
615	1	NAE2289288	निर्वाचक का नाम : गवरी कुमारी पति का नाम: कृष्ण कुमार गृह संख्या : 74 उम्र : 24 लिंग : महिला	फोटो उपलब्ध
616	2	NAE2289395	निर्वाचक का नाम : तपसा कुंवर पति का नाम: रतन सिंह गृह संख्या : 72 उम्र : 34 लिंग : महिला	फोटो उपलब्ध
617	1	NAE2289551	निर्वाचक का नाम : फताराम पिता का नाम: मानाराम गृह संख्या : 33 उम्र : 19 लिंग : पुरुष	फोटो उपलब्ध
618	1	NAE2291292	निर्वाचक का नाम : दुदाराम पिता का नाम: लीलाराम गृह संख्या : 72 उम्र : 25 लिंग : पुरुष	फोटो उपलब्ध
619	2	NAE2291631	निर्वाचक का नाम : हेमेंद्र सिंह माता का नाम: विष्णु कंवर गृह संख्या : 50 उम्र : 18 लिंग : पुरुष	फोटो उपलब्ध
620	1	NAE2291763	निर्वाचक का नाम : रमेश कुमार पिता का नाम: जोगाराम गृह संख्या : 64 उम्र : 19 लिंग : पुरुष	फोटो उपलब्ध
621	2	NAE2292092	निर्वाचक का नाम : मोनिका कंवर पिता का नाम: भंवर सिंह गृह संख्या : 45 उम्र : 18 लिंग : महिला	फोटो उपलब्ध
622	2	NAE2292308	निर्वाचक का नाम : देवराज सिंह पिता का नाम: भंवर सिंह गृह संख्या : 45 उम्र : 19 लिंग : पुरुष	फोटो उपलब्ध

निर्वाचकों का विवरण :							
A) मतदाताओं की संख्या :							
		नामावली का प्रकार	निर्वाचक नामावली की पहचान :	मतदाताओं की संख्या :			
				पुरुष	महिला	तृतीय लिंग	कुल
I	मूल	मूल नामावली	समस्त पूरकों को समेकित करते हुए विशेष गहन पुनरीक्षण 2026 की मूल नामावली	324	286	0	610
II	घटक I - परिवर्धन सूची	पूरक 1	विशेष गहन पुनरीक्षण - 2026	7	5	0	12
III	घटक II - विलोपन सूची	पूरक 1	विशेष गहन पुनरीक्षण - 2026	0	0	0	0
IV	लिंग में संशोधन के कारण अंतर			0	0	0	0
पुनरीक्षण के बाद इस नामावली में शुद्ध निर्वाचक (I+II-III+IV)				331	291	0	622
B) संशोधनों की संख्या :							
नामावली का प्रकार		निर्वाचक नामावली की पहचान :		संशोधनों की संख्या :			
पूरक 1		विशेष गहन पुनरीक्षण - 2026		0			

निर्वाचक रजिस्ट्रीकरण अधिकारी द्वारा जारी

E2-मृत्यु, S2-स्थानांतरित, R2-दोहरी प्रविष्टि, M2-लापता, Q2-अहर्ता नहीं