

निर्वाचक नामावली 2026 S20 राजस्थान

विधान सभा क्षेत्र की संख्या , नाम व आरक्षण स्थिति : 143 - भीनमाल (सामान्य)		भाग संख्या : : 334			
संसदीय निर्वाचन क्षेत्र की संख्या, नाम व आरक्षण स्थिति, जिसमें विधान सभा निर्वाचन क्षेत्र स्थित है : 18 - जालोर (सामान्य)					
1. पुनरीक्षण का विवरण					
पुनरीक्षण का वर्ष :	2026	निर्वाचक नामावली की पहचान : समस्त पूरकों को समेकित करते हुए विशेष गहन पुनरीक्षण 2026 की मूल नामावली			
अर्हता तिथि :	01-01-2026				
पुनरीक्षण का स्वरूप :	विशेष गहन पुनरीक्षण - 2026				
प्रकाशन की तिथि :	21-02-2026				
2. भाग व मतदान क्षेत्र का विवरण :					
भाग में आने वाले अनुभागों की संख्या और नाम :					
1-राजपूत वास,बैतारणा		मुख्य शहर / मुख्य ग्राम	:	बैतारणा	
2-बेजारावास,बैतारणा		वार्ड	:		
3-चौधरीवास,बैतारणा		पोस्ट ऑफिस	:	RAMSEEN एसओ	
		पुलिस थाना	:	रामसीन	
		तहसील	:		
		जिला	:	जालौर	
		पिन कोड	:	307803	
3. मतदान केंद्र का विवरण					
मतदान केंद्र की संख्या व नाम :	मतदान केन्द्र की विशेष हैसियत (पुरुष/महिला/सामान्य) :		सामान्य		
334 - बैतारना	इस मतदान क्षेत्र के सहायक (ऑक्जिलियरी) मतदान केन्द्रों की संख्या :		0		
मतदान केंद्र का भवन व पता :					
राजकीय उच्च प्राथमिक विद्यालय, बैतारना					
4. मतदाताओं की संख्या :					
आरंभिक क्रम संख्या	अंतिम क्रम संख्या	मतदाताओं की संख्या			
		पुरुष	महिला	तृतीय लिंग	कुल
1	497	252	245	0	497

निर्वाचक रजिस्ट्रीकरण अधिकारी द्वारा जारी

Nazri Naksha

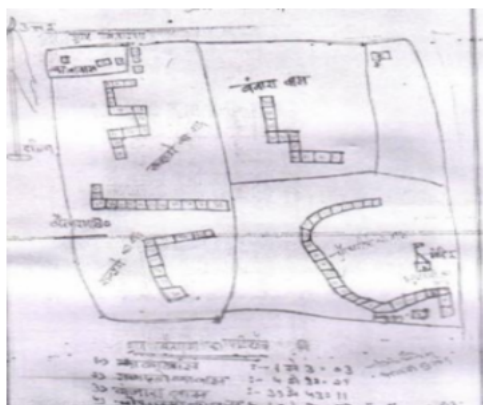

Google Map View

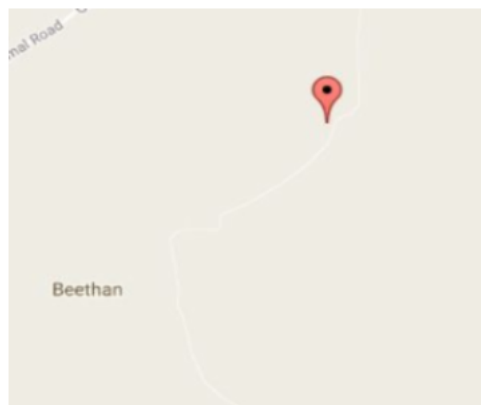

Polling Station Building Front View



Polling Station Front View



Cad View

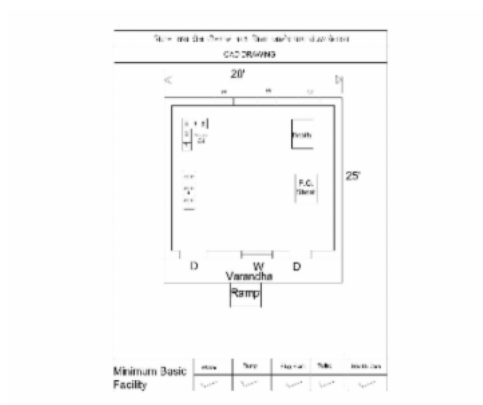

Key MAP View

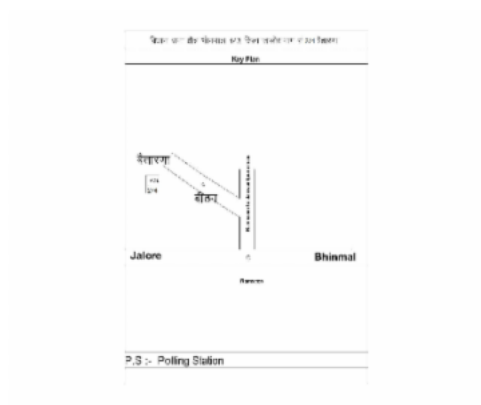

1	RJ/22/171/444690	निर्वाचक का नाम : शिवनाथसिंह पिता का नाम: कल्याण सिंह गृह संख्या : 1 उम्र : 71 लिंग : पुरुष	2	RJ/22/171/444691	निर्वाचक का नाम : धाप कंवर पति का नाम: शिवनाथसिंह गृह संख्या : 1 उम्र : 69 लिंग : महिला	3	RJ/22/171/445089	निर्वाचक का नाम : बीबा कुंवर पति का नाम: मंगल सिंह गृह संख्या : 1 उम्र : 59 लिंग : महिला
4	LCN1652684	निर्वाचक का नाम : गंगा सिंह पिता का नाम: कल्याण सिंह गृह संख्या : 1 उम्र : 56 लिंग : पुरुष	5	LCN1537232	निर्वाचक का नाम : केसर सिंह पिता का नाम: कल्याण सिंह गृह संख्या : 1 उम्र : 54 लिंग : पुरुष	6	RJ/22/171/445088	निर्वाचक का नाम : भंवरकुंवर पति का नाम: गंगासिंह गृह संख्या : 1 उम्र : 48 लिंग : महिला
7	NAE0290122	निर्वाचक का नाम : रिकू कंवर पति का नाम: केसर सिंह गृह संख्या : 1 उम्र : 42 लिंग : महिला	8	NAE0163626	निर्वाचक का नाम : नारायण सिंह पिता का नाम: शिवनाथ सिंह गृह संख्या : 1 उम्र : 38 लिंग : पुरुष	9	NAE0290361	निर्वाचक का नाम : महावीर सिंह पिता का नाम: शिवनाथ सिंह गृह संख्या : 1 उम्र : 35 लिंग : पुरुष
10	NAE0521211	निर्वाचक का नाम : विनोद कंवर पति का नाम: महावीर सिंह गृह संख्या : 1 उम्र : 35 लिंग : महिला	11	NAE0757708	निर्वाचक का नाम : लक्ष्मण सिंह पिता का नाम: शिवनाथ सिंह गृह संख्या : 1 उम्र : 34 लिंग : पुरुष	12	NAE1149848	निर्वाचक का नाम : सुनीता कंवर पति का नाम: नारायण सिंह गृह संख्या : 1 उम्र : 33 लिंग : महिला
13	NAE1212711	निर्वाचक का नाम : विक्रम सिंह पिता का नाम: मंगल सिंह गृह संख्या : 01 उम्र : 28 लिंग : पुरुष	14	NAE1339191	निर्वाचक का नाम : रंजन कंवर पिता का नाम: मंगल सिंह गृह संख्या : 1 उम्र : 27 लिंग : महिला	15	NAE1582949	निर्वाचक का नाम : जनक कंवर पति का नाम: लक्ष्मण सिंह गृह संख्या : 01 उम्र : 27 लिंग : महिला
16	NAE1545193	निर्वाचक का नाम : दिलखुश कंवर पिता का नाम: मंगलसिंह गृह संख्या : 01 उम्र : 25 लिंग : महिला	17	NAE2102309	निर्वाचक का नाम : किरण कंवर पति का नाम: विक्रम सिंह गृह संख्या : 01 उम्र : 24 लिंग : महिला	18	RJ/22/171/444696	निर्वाचक का नाम : पेप कंवर पति का नाम: चतर सिंह गृह संख्या : 2 उम्र : 69 लिंग : महिला
19	RJ/22/171/444697	निर्वाचक का नाम : मोड सिंह पिता का नाम: धर्म सिंह गृह संख्या : 2 उम्र : 64 लिंग : पुरुष	20	LCN1459247	निर्वाचक का नाम : जया कुंवर पति का नाम: मोड सिंह गृह संख्या : 2 उम्र : 62 लिंग : महिला	21	RJ/22/171/444467	निर्वाचक का नाम : गणपत सिंह पिता का नाम: चतर सिंह गृह संख्या : 2 उम्र : 54 लिंग : पुरुष
22	LCN1537257	निर्वाचक का नाम : नारायण सिंह पिता का नाम: चतर सिंह गृह संख्या : 2 उम्र : 52 लिंग : पुरुष	23	LCN1537240	निर्वाचक का नाम : सन्तोषकंवर पति का नाम: नारायणसिंह गृह संख्या : 2 उम्र : 47 लिंग : महिला	24	NAE0572651	निर्वाचक का नाम : रेखा कंवर पति का नाम: गणपत सिंह गृह संख्या : 2 उम्र : 43 लिंग : महिला
25	NAE1374503	निर्वाचक का नाम : हीरा सिंह पिता का नाम: मोड सिंह गृह संख्या : 02 उम्र : 26 लिंग : पुरुष	26	NAE1848894	निर्वाचक का नाम : बिंदू कंवर पिता का नाम: मोड सिंह गृह संख्या : 2 उम्र : 22 लिंग : महिला	27	NAE1985183	निर्वाचक का नाम : सिकंदर सिंह पिता का नाम: मोड सिंह गृह संख्या : 2 उम्र : 20 लिंग : पुरुष
28	RJ/22/171/444464	निर्वाचक का नाम : ईश्वर सिंह पिता का नाम: अजीत सिंह गृह संख्या : 3 उम्र : 60 लिंग : पुरुष	29	RJ/22/171/444464	निर्वाचक का नाम : सोरम कंवर पति का नाम: ईश्वर सिंह गृह संख्या : 3 उम्र : 58 लिंग : महिला	30	RJ/22/171/444465	निर्वाचक का नाम : मल सिंह पिता का नाम: अजीत सिंह गृह संख्या : 3 उम्र : 54 लिंग : पुरुष

31	LCN1537265	निर्वाचक का नाम : महिमाकंवर पति का नाम: मलसिंह गृह संख्या : 3 उम्र : 46 लिंग : महिला	फोटो उपलब्ध	32	NAE0062117	निर्वाचक का नाम : नाथूसिंह पिता का नाम: अजीतसिंह गृह संख्या : 3 उम्र : 42 लिंग : पुरुष	फोटो उपलब्ध	33	NAE0757674	निर्वाचक का नाम : छैल कंवर पति का नाम: नाथूसिंह गृह संख्या : 3 उम्र : 37 लिंग : महिला	फोटो उपलब्ध
34	NAE1069145	निर्वाचक का नाम : जितेन्द्र सिंह पिता का नाम: ईश्वर सिंह गृह संख्या : 3 उम्र : 29 लिंग : पुरुष	फोटो उपलब्ध	35	NAE1339209	निर्वाचक का नाम : पिटू सिंह पिता का नाम: ईश्वर सिंह गृह संख्या : 3 उम्र : 27 लिंग : पुरुष	फोटो उपलब्ध	36	NAE1456276	निर्वाचक का नाम : किरण कंवर पति का नाम: जितेंद्र सिंह गृह संख्या : 3 उम्र : 27 लिंग : महिला	फोटो उपलब्ध
37	NAE1873660	निर्वाचक का नाम : नीता कंवर पिता का नाम: मल सिंह गृह संख्या : 3 उम्र : 22 लिंग : महिला	फोटो उपलब्ध	38	NAE1998004	निर्वाचक का नाम : प्रियंका कंवर पिता का नाम: मल सिंह गृह संख्या : 3 उम्र : 20 लिंग : महिला	फोटो उपलब्ध	39	RJ/22/171/444463	निर्वाचक का नाम : चन्दन सिंह पिता का नाम: उममेद सिंह गृह संख्या : 4 उम्र : 72 लिंग : पुरुष	फोटो उपलब्ध
40	RJ/22/171/444693	निर्वाचक का नाम : सुरज बाई पति का नाम: चन्दन सिंह गृह संख्या : 4 उम्र : 69 लिंग : महिला	फोटो उपलब्ध	41	NAE0163667	निर्वाचक का नाम : राण सिंह पिता का नाम: चन्दन सिंह गृह संख्या : 4 उम्र : 42 लिंग : पुरुष	फोटो उपलब्ध	42	NAE1449792	निर्वाचक का नाम : पूरन सिंह पिता का नाम: चंदन गृह संख्या : 4 उम्र : 38 लिंग : पुरुष	फोटो उपलब्ध
43	NAE0521260	निर्वाचक का नाम : टीना कंवर पति का नाम: राणसिंह गृह संख्या : 4 उम्र : 33 लिंग : महिला	फोटो उपलब्ध	44	NAE1190842	निर्वाचक का नाम : किरण कंवर पति का नाम: पूरण सिंह गृह संख्या : 04 उम्र : 31 लिंग : महिला	फोटो उपलब्ध	45	NAE2058634	निर्वाचक का नाम : हक सिंह पिता का नाम: किशनसिंह गृह संख्या : 5 उम्र : 83 लिंग : पुरुष	फोटो उपलब्ध
46	RJ/22/171/444461	निर्वाचक का नाम : सीता पति का नाम: हक सिंह गृह संख्या : 5 उम्र : 76 लिंग : महिला	फोटो उपलब्ध	47	NAE1949718	निर्वाचक का नाम : जोखम कंवर पति का नाम: नरपत सिंह गृह संख्या : 5 उम्र : 60 लिंग : महिला	फोटो उपलब्ध	48	RJ/22/171/444489	निर्वाचक का नाम : नरपत सिंह पिता का नाम: हक सिंह गृह संख्या : 5 उम्र : 57 लिंग : पुरुष	फोटो उपलब्ध
49	NAE2020360	निर्वाचक का नाम : गुलाब सिंह पिता का नाम: हक सिंह गृह संख्या : 5 उम्र : 50 लिंग : पुरुष	फोटो उपलब्ध	50	NAE0042184	निर्वाचक का नाम : कैलाश कंवर पति का नाम: गुलाब सिंह गृह संख्या : 5 उम्र : 47 लिंग : महिला	फोटो उपलब्ध	51	LCN1912674	निर्वाचक का नाम : मनोहर सिंह पिता का नाम: हक सिंह गृह संख्या : 5 उम्र : 42 लिंग : पुरुष	फोटो उपलब्ध
52	NAE0757658	निर्वाचक का नाम : राजू कंवर पति का नाम: मनोहर सिंह गृह संख्या : 5 उम्र : 32 लिंग : महिला	फोटो उपलब्ध	53	NAE1339217	निर्वाचक का नाम : पिटू सिंह पिता का नाम: नरपत गृह संख्या : 5 उम्र : 27 लिंग : पुरुष	फोटो उपलब्ध	54	NAE1661735	निर्वाचक का नाम : विक्रम सिंग पिता का नाम: नरपत सिंग गृह संख्या : 5 उम्र : 23 लिंग : पुरुष	फोटो उपलब्ध
55	NAE1760701	निर्वाचक का नाम : हीर सिंह पिता का नाम: गुलाब सिंह गृह संख्या : 5 उम्र : 22 लिंग : पुरुष	फोटो उपलब्ध	56	NAE1998939	निर्वाचक का नाम : पदम सिंह पिता का नाम: गुलाब सिंह गृह संख्या : 5 उम्र : 20 लिंग : पुरुष	फोटो उपलब्ध	57	NAE2060077	निर्वाचक का नाम : रीना कंवर पिता का नाम: नरपत सिंह गृह संख्या : 5 उम्र : 20 लिंग : महिला	फोटो उपलब्ध
58	LCN1326438	निर्वाचक का नाम : झालम सिंह पिता का नाम: छैल सिंह गृह संख्या : 6 उम्र : 60 लिंग : पुरुष	फोटो उपलब्ध	59	RJ/22/171/444688	निर्वाचक का नाम : कैलाश कंवर पति का नाम: झालम सिंह गृह संख्या : 6 उम्र : 58 लिंग : महिला	फोटो उपलब्ध	60	LCN1459254	निर्वाचक का नाम : पेप सिंह पिता का नाम: छैलसिंह गृह संख्या : 6 उम्र : 46 लिंग : पुरुष	फोटो उपलब्ध

61	LCN1459262	निर्वाचक का नाम : कैलाश कुवर पति का नाम: पेप सिंह गृह संख्या : 6 उम्र : 46 लिंग : महिला	फोटो उपलब्ध	62	LCN1652700	निर्वाचक का नाम : सुमेर सिंह पिता का नाम: छैलसिंह गृह संख्या : 6 उम्र : 42 लिंग : पुरुष	फोटो उपलब्ध	63	NAE0757724	निर्वाचक का नाम : कैलाश कंवर पति का नाम: सुमेर सिंह गृह संख्या : 6 उम्र : 38 लिंग : महिला	फोटो उपलब्ध
64	NAE0508101	निर्वाचक का नाम : जनक सिंह पिता का नाम: झालम सिंह गृह संख्या : 6 उम्र : 33 लिंग : पुरुष	फोटो उपलब्ध	65	NAE1339225	निर्वाचक का नाम : रेखा कंवर पति का नाम: जनक गृह संख्या : 6 उम्र : 29 लिंग : महिला	फोटो उपलब्ध	66	NAE2204089	निर्वाचक का नाम : अरुणा कुवर पिता का नाम: झालम सिंह गृह संख्या : 6 उम्र : 20 लिंग : महिला	फोटो उपलब्ध
67	RJ/22/171/444458	निर्वाचक का नाम : सरू बाई पति का नाम: मान सिंह गृह संख्या : 7 उम्र : 82 लिंग : महिला	फोटो उपलब्ध	68	LCN1537273	निर्वाचक का नाम : देसूबाई पति का नाम: दलपत सिंह गृह संख्या : 7 उम्र : 56 लिंग : महिला	फोटो उपलब्ध	69	RJ/22/171/444459	निर्वाचक का नाम : गुलाबसिंह पिता का नाम: मान सिंह गृह संख्या : 7 उम्र : 54 लिंग : पुरुष	फोटो उपलब्ध
70	NAE0163709	निर्वाचक का नाम : जीतू सिंह पिता का नाम: मानसिंह गृह संख्या : 7 उम्र : 52 लिंग : पुरुष	फोटो उपलब्ध	71	LCN1537281	निर्वाचक का नाम : रतनकंवर पति का नाम: जीतू सिंह गृह संख्या : 7 उम्र : 47 लिंग : महिला	फोटो उपलब्ध	72	NAE0042374	निर्वाचक का नाम : ऊषा कंवर पति का नाम: गुलाब सिंह गृह संख्या : 7 उम्र : 42 लिंग : महिला	फोटो उपलब्ध
73	LCN1652718	निर्वाचक का नाम : माधो सिंह पिता का नाम: मान सिंह गृह संख्या : 7 उम्र : 41 लिंग : पुरुष	फोटो उपलब्ध	74	NAE1069137	निर्वाचक का नाम : पटी कंवर पति का नाम: माधु सिंह गृह संख्या : 7 उम्र : 34 लिंग : महिला	फोटो उपलब्ध	75	NAE1661693	निर्वाचक का नाम : श्रवण सिंह पिता का नाम: दलपत सिंह गृह संख्या : 7 उम्र : 23 लिंग : पुरुष	फोटो उपलब्ध
76	NAE1773597	निर्वाचक का नाम : अनेक कंवर पति का नाम: श्रवण सिंह गृह संख्या : 7 उम्र : 22 लिंग : महिला	फोटो उपलब्ध	77	NAE2202901	निर्वाचक का नाम : जनक सिंह पिता का नाम: दलपत सिंह गृह संख्या : 7 उम्र : 21 लिंग : पुरुष	फोटो उपलब्ध	78	NAE2156925	निर्वाचक का नाम : करीना कंवर पिता का नाम: गुलाब सिंह गृह संख्या : 7 उम्र : 19 लिंग : महिला	फोटो उपलब्ध
79	NAE2048882	निर्वाचक का नाम : जड़ावी बाई पति का नाम: देवी सिंह गृह संख्या : 8 उम्र : 70 लिंग : महिला	फोटो उपलब्ध	80	LCN1537299	निर्वाचक का नाम : सुरज कंवर पति का नाम: धन सिंह गृह संख्या : 8 उम्र : 53 लिंग : महिला	फोटो उपलब्ध	81	LCN1994813	निर्वाचक का नाम : कल्याणसिंह पिता का नाम: देवीसिंह गृह संख्या : 8 उम्र : 50 लिंग : पुरुष	फोटो उपलब्ध
82	RJ/22/171/444698	निर्वाचक का नाम : उतम सिंह पिता का नाम: देवी सिंह गृह संख्या : 8 उम्र : 49 लिंग : पुरुष	फोटो उपलब्ध	83	LCN1652726	निर्वाचक का नाम : धन सिंह पिता का नाम: देवी सिंह गृह संख्या : 8 उम्र : 48 लिंग : पुरुष	फोटो उपलब्ध	84	NAE0163642	निर्वाचक का नाम : उबरी बाई पति का नाम: उतम सिंह गृह संख्या : 8 उम्र : 43 लिंग : महिला	फोटो उपलब्ध
85	NAE0163634	निर्वाचक का नाम : डूंगर सिंह पिता का नाम: देवी सिंह गृह संख्या : 8 उम्र : 40 लिंग : पुरुष	फोटो उपलब्ध	86	NAE0572669	निर्वाचक का नाम : हंसु कंवर पति का नाम: कल्याण सिंह गृह संख्या : 8 उम्र : 33 लिंग : महिला	फोटो उपलब्ध	87	NAE1149855	निर्वाचक का नाम : शिखा कंवर पति का नाम: डूंगर सिंह गृह संख्या : 8 उम्र : 29 लिंग : महिला	फोटो उपलब्ध
88	NAE1661784	निर्वाचक का नाम : दशरथ सिंह पिता का नाम: धन सिंह गृह संख्या : 8 उम्र : 23 लिंग : पुरुष	फोटो उपलब्ध	89	RJ/22/171/444453	निर्वाचक का नाम : झालम सिंह पिता का नाम: वगत सिंह गृह संख्या : 9 उम्र : 79 लिंग : पुरुष	फोटो उपलब्ध	90	LCN1994821	निर्वाचक का नाम : नाथूसिंह पिता का नाम: झालमसिंह गृह संख्या : 9 उम्र : 50 लिंग : पुरुष	फोटो उपलब्ध

91	LCN1652734	निर्वाचक का नाम : ऊबराकंवर पति का नाम: नाथूसिंह गृह संख्या : 9 उम्र : 47 लिंग : महिला	92	LCN1652742	निर्वाचक का नाम : नैन सिंह पिता का नाम: झालम सिंह गृह संख्या : 9 उम्र : 43 लिंग : पुरुष	93	LCN1653120	निर्वाचक का नाम : फुली कंवर पति का नाम: नैन सिंह गृह संख्या : 9 उम्र : 41 लिंग : महिला
94	LCN1994839	निर्वाचक का नाम : अमरसिंह पिता का नाम: झालम सिंह गृह संख्या : 9 उम्र : 36 लिंग : पुरुष	95	NAE1190834	निर्वाचक का नाम : माफी कुंवर पति का नाम: अमरसिंह गृह संख्या : 09 उम्र : 28 लिंग : महिला	96	NAE1661768	निर्वाचक का नाम : विजयपाल सिंह पिता का नाम: नाथूसिंह गृह संख्या : 9 उम्र : 24 लिंग : पुरुष
97	NAE2164408	निर्वाचक का नाम : युवराज सिंह पिता का नाम: नाथूसिंह गृह संख्या : 9 उम्र : 20 लिंग : पुरुष	98	LCN1267590	निर्वाचक का नाम : शम्भू सिंह पिता का नाम: हरी सिंह गृह संख्या : 10 उम्र : 56 लिंग : पुरुष	99	NAE0062109	निर्वाचक का नाम : प्रताप सिंह पिता का नाम: हरी सिंह गृह संख्या : 10 उम्र : 54 लिंग : पुरुष
100	LCN1537307	निर्वाचक का नाम : फिलमकंवर पति का नाम: समुसिंह गृह संख्या : 10 उम्र : 46 लिंग : महिला	101	NAE0042234	निर्वाचक का नाम : शोभा कंवर पति का नाम: प्रताप सिंह गृह संख्या : 10 उम्र : 42 लिंग : महिला	102	NAE0042283	निर्वाचक का नाम : गंगा सिंह पिता का नाम: हरि सिंह गृह संख्या : 10 उम्र : 38 लिंग : पुरुष
103	NAE0572610	निर्वाचक का नाम : उमा कंवर पति का नाम: शैतान सिंह गृह संख्या : 10 उम्र : 34 लिंग : महिला	104	NAE0833095	निर्वाचक का नाम : इन्द्रा कंवर पति का नाम: गंगा सिंह गृह संख्या : 10 उम्र : 33 लिंग : महिला	105	NAE2149789	निर्वाचक का नाम : वर्षा कुंवर पिता का नाम: शंभूसिंह गृह संख्या : 10 उम्र : 20 लिंग : महिला
106	NAE2143600	निर्वाचक का नाम : महावीर सिंह पिता का नाम: प्रताप सिंह गृह संख्या : 10 उम्र : 19 लिंग : पुरुष	107	RJ/22/171/444452	निर्वाचक का नाम : पुनम सिंह पिता का नाम: भुब सिंह गृह संख्या : 11 उम्र : 70 लिंग : पुरुष	108	RJ/22/171/444685	निर्वाचक का नाम : सुकी पति का नाम: पुनम सिंह गृह संख्या : 11 उम्र : 69 लिंग : महिला
109	NAE0764886	निर्वाचक का नाम : अर्जुन सिंह पिता का नाम: पूनम सिंह गृह संख्या : 11 उम्र : 37 लिंग : पुरुष	110	NAE0572644	निर्वाचक का नाम : नीतू कंवर पति का नाम: अर्जुन सिंह गृह संख्या : 11 उम्र : 34 लिंग : महिला	111	NAE1586619	निर्वाचक का नाम : माफ़ी कंवर पति का नाम: राजूसिंह गृह संख्या : 11 उम्र : 31 लिंग : महिला
112	NAE1339241	निर्वाचक का नाम : राजूसिंह पिता का नाम: पूनम सिंह गृह संख्या : 11 उम्र : 27 लिंग : पुरुष	113	RJ/22/171/444450	निर्वाचक का नाम : मंगल सिंह पिता का नाम: नग सिंह गृह संख्या : 12 उम्र : 69 लिंग : पुरुष	114	RJ/22/171/444681	निर्वाचक का नाम : अन्तरी पति का नाम: मंगल सिंह गृह संख्या : 12 उम्र : 67 लिंग : महिला
115	RJ/22/171/444682	निर्वाचक का नाम : भंवर सिंह पिता का नाम: नग सिंह गृह संख्या : 12 उम्र : 61 लिंग : पुरुष	116	NAE0062174	निर्वाचक का नाम : जोखमबाई पति का नाम: भंवर सिंह गृह संख्या : 12 उम्र : 57 लिंग : महिला	117	NAE0521203	निर्वाचक का नाम : पसम कंवर पति का नाम: विक्रम सिंह गृह संख्या : 12 उम्र : 37 लिंग : महिला
118	NAE0166579	निर्वाचक का नाम : विक्रम सिंह पिता का नाम: मंगल सिंह गृह संख्या : 12 उम्र : 36 लिंग : पुरुष	119	NAE1351592	निर्वाचक का नाम : सुकी कंवर पति का नाम: महेंद्र सिंह गृह संख्या : 12 उम्र : 30 लिंग : महिला	120	NAE2165140	निर्वाचक का नाम : प्रदीप सिंह पिता का नाम: भंवर सिंह गृह संख्या : 12 उम्र : 20 लिंग : पुरुष

121	LCN1537323	निर्वाचक का नाम : परबतसिंह पिता का नाम: मंगलसिंह गृह संख्या : 13 उम्र : 48 लिंग : पुरुष	फोटो उपलब्ध	122	LCN1537315	निर्वाचक का नाम : सुन्दरकंवर पिता का नाम: परबतसिंह गृह संख्या : 13 उम्र : 45 लिंग : महिला	फोटो उपलब्ध	123	NAE1663194	निर्वाचक का नाम : संगीता कुवर पिता का नाम: पर्वत सिंह गृह संख्या : 13 उम्र : 23 लिंग : महिला	फोटो उपलब्ध
124	NAE1998202	निर्वाचक का नाम : जोरावर सिंह पिता का नाम: पर्वत सिंह गृह संख्या : 13 उम्र : 20 लिंग : पुरुष	फोटो उपलब्ध	125	RJ/22/171/444684	निर्वाचक का नाम : सोपू पिता का नाम: भोम सिंह गृह संख्या : 15 उम्र : 82 लिंग : महिला	फोटो उपलब्ध	126	LCN1652759	निर्वाचक का नाम : प्रतापसिंह पिता का नाम: भोमसिंह गृह संख्या : 15 उम्र : 48 लिंग : पुरुष	फोटो उपलब्ध
127	NAE0062182	निर्वाचक का नाम : सागर कंवर पिता का नाम: प्रताप सिंह गृह संख्या : 15 उम्र : 43 लिंग : महिला	फोटो उपलब्ध	128	NAE0062190	निर्वाचक का नाम : शैतान सिंह पिता का नाम: भोम सिंह गृह संख्या : 15 उम्र : 39 लिंग : पुरुष	फोटो उपलब्ध	129	NAE0062208	निर्वाचक का नाम : पारसकुंवर पिता का नाम: शैतान सिंह गृह संख्या : 15 उम्र : 37 लिंग : महिला	फोटो उपलब्ध
130	LCN1565563	निर्वाचक का नाम : जवान सिंह पिता का नाम: सोहन सिंह गृह संख्या : 16 उम्र : 89 लिंग : पुरुष	फोटो उपलब्ध	131	RJ/22/171/444678	निर्वाचक का नाम : कौकू पिता का नाम: जवान सिंह गृह संख्या : 16 उम्र : 87 लिंग : महिला	फोटो उपलब्ध	132	LCN1459288	निर्वाचक का नाम : रसीला पिता का नाम: किशोर सिंह गृह संख्या : 16 उम्र : 61 लिंग : महिला	फोटो उपलब्ध
133	RJ/22/171/444449	निर्वाचक का नाम : किशोर सिंह पिता का नाम: लाख सिंह गृह संख्या : 16 उम्र : 61 लिंग : पुरुष	फोटो उपलब्ध	134	RJ/22/171/444679	निर्वाचक का नाम : जितेन्द्र सिंह पिता का नाम: जवान सिंह गृह संख्या : 16 उम्र : 59 लिंग : पुरुष	फोटो उपलब्ध	135	RJ/22/171/444680	निर्वाचक का नाम : नरपत सिंह पिता का नाम: जवान सिंह गृह संख्या : 16 उम्र : 54 लिंग : पुरुष	फोटो उपलब्ध
136	NAE0062158	निर्वाचक का नाम : छैलकुंवर पिता का नाम: जेतसिंह गृह संख्या : 16 उम्र : 50 लिंग : महिला	फोटो उपलब्ध	137	NAE0042226	निर्वाचक का नाम : कैलाशकुंवर पिता का नाम: नरपतसिंह गृह संख्या : 16 उम्र : 49 लिंग : महिला	फोटो उपलब्ध	138	NAE0521161	निर्वाचक का नाम : सुमेर सिंह पिता का नाम: किशोर सिंह गृह संख्या : 16 उम्र : 33 लिंग : पुरुष	फोटो उपलब्ध
139	NAE1339266	निर्वाचक का नाम : पसम कंवर पिता का नाम: सुमेर सिंह गृह संख्या : 16 उम्र : 31 लिंग : महिला	फोटो उपलब्ध	140	NAE1209097	निर्वाचक का नाम : मनोहर सिंह पिता का नाम: नरपत सिंह गृह संख्या : 16 उम्र : 28 लिंग : पुरुष	फोटो उपलब्ध	141	NAE1998897	निर्वाचक का नाम : कमलवीर सिंह पिता का नाम: किशोर सिंह गृह संख्या : 16 उम्र : 20 लिंग : पुरुष	फोटो उपलब्ध
142	RJ/22/171/444446	निर्वाचक का नाम : राणसिंह पिता का नाम: बलवन्त सिंह गृह संख्या : 17 उम्र : 69 लिंग : पुरुष	फोटो उपलब्ध	143	RJ/22/171/444676	निर्वाचक का नाम : देसु पिता का नाम: राणसिंह गृह संख्या : 17 उम्र : 66 लिंग : महिला	फोटो उपलब्ध	144	NAE0238998	निर्वाचक का नाम : भंवर सिंह पिता का नाम: बलवन्त सिंह गृह संख्या : 17 उम्र : 66 लिंग : पुरुष	फोटो उपलब्ध
145	NAE0239004	निर्वाचक का नाम : सारदा पिता का नाम: भंवर सिंह गृह संख्या : 17 उम्र : 64 लिंग : महिला	फोटो उपलब्ध	146	RJ/22/171/445044	निर्वाचक का नाम : विजय सिंह पिता का नाम: बलवन्त सिंह गृह संख्या : 17 उम्र : 61 लिंग : पुरुष	फोटो उपलब्ध	147	NAE0042168	निर्वाचक का नाम : उषाबाई पिता का नाम: विजय सिंह गृह संख्या : 17 उम्र : 59 लिंग : महिला	फोटो उपलब्ध
148	RJ/22/171/444677	निर्वाचक का नाम : गुमान सिंह पिता का नाम: बलवन्त सिंह गृह संख्या : 17 उम्र : 56 लिंग : पुरुष	फोटो उपलब्ध	149	RJ/22/171/444448	निर्वाचक का नाम : नाथु सिंह पिता का नाम: बलवन्त सिंह गृह संख्या : 17 उम्र : 53 लिंग : पुरुष	फोटो उपलब्ध	150	NAE0163691	निर्वाचक का नाम : सोरम बाई पिता का नाम: गुमान सिंह गृह संख्या : 17 उम्र : 52 लिंग : महिला	फोटो उपलब्ध

151	NAE0042218	निर्वाचक का नाम : सूरज कंवर पति का नाम: नाथु सिंह गृह संख्या : 17 उम्र : 42 लिंग : महिला	फोटो उपलब्ध	152	NAE2200541	निर्वाचक का नाम : मापी कंवर पति का नाम: महेन्द्र सिंह गृह संख्या : 17 उम्र : 29 लिंग : महिला	फोटो उपलब्ध	153	NAE1719509	निर्वाचक का नाम : महेंद्र सिंह पिता का नाम: विजय सिंह गृह संख्या : 17 उम्र : 24 लिंग : पुरुष	फोटो उपलब्ध
154	NAE1719590	निर्वाचक का नाम : इंद्र सिंह पिता का नाम: विजय सिंह गृह संख्या : 17 उम्र : 24 लिंग : पुरुष	फोटो उपलब्ध	155	NAE2081289	निर्वाचक का नाम : गोपाल सिंह पिता का नाम: नाथु सिंह गृह संख्या : 17 उम्र : 21 लिंग : पुरुष	फोटो उपलब्ध	156	NAE1998566	निर्वाचक का नाम : प्रिया कंवर पिता का नाम: राण सिंह गृह संख्या : 17 उम्र : 20 लिंग : महिला	फोटो उपलब्ध
157	NAE2187169	निर्वाचक का नाम : शेर सिंह पिता का नाम: नाथु सिंह गृह संख्या : 17 उम्र : 19 लिंग : पुरुष	फोटो उपलब्ध	158	RJ/22/171/445034	निर्वाचक का नाम : मोहन पति का नाम: सरदार सिंह गृह संख्या : 18 उम्र : 76 लिंग : महिला	फोटो उपलब्ध	159	LCN1561604	निर्वाचक का नाम : सालमसिंह पिता का नाम: सरदारसिंह गृह संख्या : 18 उम्र : 46 लिंग : पुरुष	फोटो उपलब्ध
160	NAE0042200	निर्वाचक का नाम : सोरव कंवर पति का नाम: सालम सिंह गृह संख्या : 18 उम्र : 38 लिंग : महिला	फोटो उपलब्ध	161	NAE0062166	निर्वाचक का नाम : शम्भू सिंह पिता का नाम: सरदार सिंह गृह संख्या : 18 उम्र : 37 लिंग : पुरुष	फोटो उपलब्ध	162	NAE0757641	निर्वाचक का नाम : दीवान कंवर पति का नाम: शंभू सिंह गृह संख्या : 18 उम्र : 32 लिंग : महिला	फोटो उपलब्ध
163	RJ/22/171/445033	निर्वाचक का नाम : वचनीबाई पति का नाम: खग सिंह गृह संख्या : 19 उम्र : 89 लिंग : महिला	फोटो उपलब्ध	164	LCN1561612	निर्वाचक का नाम : मदनकंवर पति का नाम: कानसिंह गृह संख्या : 19 उम्र : 47 लिंग : महिला	फोटो उपलब्ध	165	NAE1955533	निर्वाचक का नाम : कानसिंह पिता का नाम: खग सिंह गृह संख्या : 19 उम्र : 44 लिंग : पुरुष	फोटो उपलब्ध
166	RJ/22/171/444569	निर्वाचक का नाम : मल सिंह पिता का नाम: भव सिंह गृह संख्या : 20 उम्र : 72 लिंग : पुरुष	फोटो उपलब्ध	167	RJ/22/171/444444	निर्वाचक का नाम : मोवना पति का नाम: मलसिंह गृह संख्या : 20 उम्र : 69 लिंग : महिला	फोटो उपलब्ध	168	RJ/22/171/444669	निर्वाचक का नाम : जबर सिंह पिता का नाम: भुर सिंह गृह संख्या : 21 उम्र : 62 लिंग : पुरुष	फोटो उपलब्ध
169	RJ/22/171/444670	निर्वाचक का नाम : पंचम पति का नाम: जबर सिंह गृह संख्या : 21 उम्र : 59 लिंग : महिला	फोटो उपलब्ध	170	NAE1339274	निर्वाचक का नाम : पूरण सिंह पिता का नाम: जबर सिंह गृह संख्या : 21 उम्र : 27 लिंग : पुरुष	फोटो उपलब्ध	171	NAE1661685	निर्वाचक का नाम : दौलत सिंह पिता का नाम: जब्बार सिंग गृह संख्या : 21 उम्र : 25 लिंग : पुरुष	फोटो उपलब्ध
172	NAE2175453	निर्वाचक का नाम : हुनर सिंह पिता का नाम: जबर सिंह गृह संख्या : 21 उम्र : 19 लिंग : पुरुष	फोटो उपलब्ध	173	RJ/22/171/445086	निर्वाचक का नाम : हवनी पति का नाम: माधूसिंह गृह संख्या : 22 उम्र : 55 लिंग : महिला	फोटो उपलब्ध	174	LCN1652767	निर्वाचक का नाम : बहादूरसिंह पिता का नाम: रूपसिंह गृह संख्या : 22 उम्र : 47 लिंग : पुरुष	फोटो उपलब्ध
175	LCN1652775	निर्वाचक का नाम : कोरीकंवर पति का नाम: बहादूरसिंह गृह संख्या : 22 उम्र : 44 लिंग : महिला	फोटो उपलब्ध	176	NAE1728229	निर्वाचक का नाम : ईश्वर सिंह माता का नाम: हवनी कंवर गृह संख्या : 22 उम्र : 27 लिंग : पुरुष	फोटो उपलब्ध	177	RJ/22/171/444439	निर्वाचक का नाम : अन्तरी पति का नाम: वचनसिंह गृह संख्या : 23 उम्र : 67 लिंग : महिला	फोटो उपलब्ध
178	NAE0508036	निर्वाचक का नाम : रामसिंह पिता का नाम: वचन सिंह गृह संख्या : 23 उम्र : 36 लिंग : पुरुष	फोटो उपलब्ध	179	NAE0833087	निर्वाचक का नाम : सौरभ कंवर पति का नाम: रामसिंह गृह संख्या : 23 उम्र : 36 लिंग : महिला	फोटो उपलब्ध	180	NAE0508028	निर्वाचक का नाम : सुमेर सिंह पिता का नाम: वचन सिंह गृह संख्या : 23 उम्र : 34 लिंग : पुरुष	फोटो उपलब्ध

181	NAE1374545	निर्वाचक का नाम : गुडिया कंवर पति का नाम: सूमर सिंह गृह संख्या : 23 उम्र : 28 लिंग : महिला	फोटो उपलब्ध	182	RJ/22/171/445080	निर्वाचक का नाम : उकसिंह पिता का नाम: वाग सिंह गृह संख्या : 24 उम्र : 64 लिंग : पुरुष	फोटो उपलब्ध	183	NAE0062323	निर्वाचक का नाम : सोन कंवर पति का नाम: ऊक सिंह गृह संख्या : 24 उम्र : 61 लिंग : महिला	फोटो उपलब्ध
184	NAE0508085	निर्वाचक का नाम : लक्ष्मण सिंह पिता का नाम: उकसिंह गृह संख्या : 24 उम्र : 35 लिंग : पुरुष	फोटो उपलब्ध	185	NAE0833079	निर्वाचक का नाम : उमिया कंवर पति का नाम: लक्ष्मण सिंह गृह संख्या : 24 उम्र : 33 लिंग : महिला	फोटो उपलब्ध	186	NAE0905851	निर्वाचक का नाम : नारायण सिंह पिता का नाम: भंवर सिंह गृह संख्या : 24 उम्र : 33 लिंग : पुरुष	फोटो उपलब्ध
187	NAE2192367	निर्वाचक का नाम : धुर्व सिंह पिता का नाम: उक सिंह गृह संख्या : 24 उम्र : 20 लिंग : पुरुष	फोटो उपलब्ध	188	RJ/22/171/444671	निर्वाचक का नाम : तार बाई पति का नाम: चतर सिंह गृह संख्या : 25 उम्र : 94 लिंग : महिला	फोटो उपलब्ध	189	RJ/22/171/444436	निर्वाचक का नाम : भंवर सिंह पिता का नाम: चतर सिंह गृह संख्या : 25 उम्र : 64 लिंग : पुरुष	फोटो उपलब्ध
190	RJ/22/171/444437	निर्वाचक का नाम : ऐवन बाई पति का नाम: भंवर सिंह गृह संख्या : 25 उम्र : 62 लिंग : महिला	फोटो उपलब्ध	191	NAE1339282	निर्वाचक का नाम : प्रताप सिंह पिता का नाम: भंवर सिंह गृह संख्या : 25 उम्र : 29 लिंग : पुरुष	फोटो उपलब्ध	192	NAE1339290	निर्वाचक का नाम : नीतू कंवर पति का नाम: नाराय सिंह गृह संख्या : 25 उम्र : 28 लिंग : महिला	फोटो उपलब्ध
193	NAE1351634	निर्वाचक का नाम : लक्ष्मण सिंह पिता का नाम: भंवर सिंह गृह संख्या : 25 उम्र : 26 लिंग : पुरुष	फोटो उपलब्ध	194	RJ/22/171/444667	निर्वाचक का नाम : जामतसिंह पिता का नाम: भुर सिंह गृह संख्या : 26 उम्र : 74 लिंग : पुरुष	फोटो उपलब्ध	195	RJ/22/171/444434	निर्वाचक का नाम : छगन पति का नाम: जामतसिंह गृह संख्या : 26 उम्र : 72 लिंग : महिला	फोटो उपलब्ध
196	LCN1912708	निर्वाचक का नाम : सागर कंवर जैत सिंह राजपूत राजपूत पति का नाम: जैत सिंह गृह संख्या : 26 उम्र : 41 लिंग : महिला	फोटो उपलब्ध	197	LCN1994854	निर्वाचक का नाम : जैत सिंह जामत सिंह राजपूत राजपूत पिता का नाम: जामत सिंह गृह संख्या : 26 उम्र : 41 लिंग : पुरुष	फोटो उपलब्ध	198	RJ/22/171/445090	निर्वाचक का नाम : हवनी पति का नाम: लाख सिंह गृह संख्या : 27 उम्र : 66 लिंग : महिला	फोटो उपलब्ध
199	NAE0508044	निर्वाचक का नाम : प्रताप सिंह पिता का नाम: लाखसिंह गृह संख्या : 27 उम्र : 34 लिंग : पुरुष	फोटो उपलब्ध	200	NAE1149863	निर्वाचक का नाम : पिन्टा कंवर पति का नाम: प्रताप सिंह गृह संख्या : 27 उम्र : 33 लिंग : महिला	फोटो उपलब्ध	201	RJ/22/171/444431	निर्वाचक का नाम : अन्तर पति का नाम: हक सिंह गृह संख्या : 28 उम्र : 79 लिंग : महिला	फोटो उपलब्ध
202	RJ/22/171/444666	निर्वाचक का नाम : शम्भू सिंह पिता का नाम: हक सिंह गृह संख्या : 28 उम्र : 52 लिंग : पुरुष	फोटो उपलब्ध	203	LCN1994862	निर्वाचक का नाम : अभयसिंह पिता का नाम: हकसिंह गृह संख्या : 28 उम्र : 50 लिंग : पुरुष	फोटो उपलब्ध	204	NAE0239012	निर्वाचक का नाम : मोहनकंवर पति का नाम: अभयसिंह गृह संख्या : 28 उम्र : 47 लिंग : महिला	फोटो उपलब्ध
205	LCN1459296	निर्वाचक का नाम : मफीकंवर पति का नाम: शम्भू सिंह गृह संख्या : 28 उम्र : 47 लिंग : महिला	फोटो उपलब्ध	206	NAE0166272	निर्वाचक का नाम : विक्रम सिंह पिता का नाम: हक सिंह गृह संख्या : 28 उम्र : 38 लिंग : पुरुष	फोटो उपलब्ध	207	NAE0572628	निर्वाचक का नाम : कैलाश कंवर पति का नाम: विक्रम सिंह गृह संख्या : 28 उम्र : 34 लिंग : महिला	फोटो उपलब्ध
208	NAE2182756	निर्वाचक का नाम : खेत सिंह पिता का नाम: भव सिंह गृह संख्या : 29 उम्र : 79 लिंग : पुरुष	फोटो उपलब्ध	209	RJ/22/171/445077	निर्वाचक का नाम : भमरी पति का नाम: खेत सिंह गृह संख्या : 29 उम्र : 76 लिंग : महिला	फोटो उपलब्ध	210	NAE0062273	निर्वाचक का नाम : सालमसिंह पिता का नाम: खेतसिंह गृह संख्या : 29 उम्र : 43 लिंग : पुरुष	फोटो उपलब्ध

211	NAE0905901	निर्वाचक का नाम : कंकर किंवर पति का नाम: सालम सिंह गृह संख्या : 29 उम्र : 31 लिंग : महिला	फोटो उपलब्ध	212	NAE1010651	निर्वाचक का नाम : गंगा सिंह पिता का नाम: खेतसिंह गृह संख्या : 29 उम्र : 30 लिंग : पुरुष	फोटो उपलब्ध	213	NAE1339308	निर्वाचक का नाम : श्याम कंवर पति का नाम: गंगासिंह गृह संख्या : 29 उम्र : 29 लिंग : महिला	फोटो उपलब्ध
214	RJ/22/171/444429	निर्वाचक का नाम : मंगल सिंह पिता का नाम: सम सिंह गृह संख्या : 30 उम्र : 59 लिंग : पुरुष	फोटो उपलब्ध	215	RJ/22/171/445091	निर्वाचक का नाम : सुरज पति का नाम: मंगल सिंह गृह संख्या : 30 उम्र : 58 लिंग : महिला	फोटो उपलब्ध	216	NAE1339324	निर्वाचक का नाम : जिनेन्द्र सिंह पिता का नाम: मंगल सिंह गृह संख्या : 30 उम्र : 29 लिंग : पुरुष	फोटो उपलब्ध
217	NAE1374339	निर्वाचक का नाम : कल्याण सिंह पिता का नाम: मंगल सिंह गृह संख्या : 30 उम्र : 27 लिंग : पुरुष	फोटो उपलब्ध	218	NAE1753771	निर्वाचक का नाम : महेंद्र सिंह पिता का नाम: मंगल सिंह गृह संख्या : 30 उम्र : 24 लिंग : पुरुष	फोटो उपलब्ध	219	NAE1998665	निर्वाचक का नाम : गजेंद्र सिंह पिता का नाम: मंगल सिंह गृह संख्या : 30 उम्र : 20 लिंग : पुरुष	फोटो उपलब्ध
220	RJ/22/171/444428	निर्वाचक का नाम : मोर बाई पति का नाम: सम सिंह गृह संख्या : 31 उम्र : 94 लिंग : महिला	फोटो उपलब्ध	221	LCN1267582	निर्वाचक का नाम : परबत सिंह पिता का नाम: सम सिंह गृह संख्या : 31 उम्र : 54 लिंग : पुरुष	फोटो उपलब्ध	222	LCN1561620	निर्वाचक का नाम : हरीया पति का नाम: परबतसिंह गृह संख्या : 31 उम्र : 47 लिंग : महिला	फोटो उपलब्ध
223	NAE2081420	निर्वाचक का नाम : सिटू कँवर पिता का नाम: परबत सिंह गृह संख्या : 31 उम्र : 21 लिंग : महिला	फोटो उपलब्ध	224	RJ/22/171/445071	निर्वाचक का नाम : छैल सिंह पिता का नाम: सम सिंह गृह संख्या : 32 उम्र : 68 लिंग : पुरुष	फोटो उपलब्ध	225	RJ/22/171/445087	निर्वाचक का नाम : पवनी पति का नाम: छैल सिंह गृह संख्या : 32 उम्र : 66 लिंग : महिला	फोटो उपलब्ध
226	NAE0572594	निर्वाचक का नाम : लालू सिंह पिता का नाम: छैल सिंह गृह संख्या : 32 उम्र : 35 लिंग : पुरुष	फोटो उपलब्ध	227	NAE1149889	निर्वाचक का नाम : पिन्टा कंवर पति का नाम: लालू सिंह गृह संख्या : 32 उम्र : 32 लिंग : महिला	फोटो उपलब्ध	228	NAE1149871	निर्वाचक का नाम : अर्जुन सिंह पिता का नाम: छैल सिंह गृह संख्या : 32 उम्र : 29 लिंग : पुरुष	फोटो उपलब्ध
229	NAE1339332	निर्वाचक का नाम : इन्द्र सिंह पिता का नाम: छैला सिंह गृह संख्या : 32 उम्र : 28 लिंग : पुरुष	फोटो उपलब्ध	230	RJ/22/171/444638	निर्वाचक का नाम : चम्पा पति का नाम: मोडा गृह संख्या : 33 उम्र : 93 लिंग : महिला	फोटो उपलब्ध	231	RJ/22/171/444639	निर्वाचक का नाम : कस्तुरा पिता का नाम: मोडा गृह संख्या : 33 उम्र : 63 लिंग : पुरुष	फोटो उपलब्ध
232	RJ/22/171/445023	निर्वाचक का नाम : सोमा राम पिता का नाम: मोडा गृह संख्या : 33 उम्र : 55 लिंग : पुरुष	फोटो उपलब्ध	233	RJ/22/171/444558	निर्वाचक का नाम : शान्ति देवी पति का नाम: कालाराम गृह संख्या : 33 उम्र : 54 लिंग : महिला	फोटो उपलब्ध	234	RJ/22/171/445015	निर्वाचक का नाम : राजाराम पिता का नाम: मोडाजी गृह संख्या : 33 उम्र : 49 लिंग : पुरुष	फोटो उपलब्ध
235	NAE1069111	निर्वाचक का नाम : सीता देवी पति का नाम: पीराराम गृह संख्या : 33 उम्र : 45 लिंग : महिला	फोटो उपलब्ध	236	LCN1652783	निर्वाचक का नाम : सूकी पति का नाम: राजाराम गृह संख्या : 33 उम्र : 43 लिंग : महिला	फोटो उपलब्ध	237	LCN1652791	निर्वाचक का नाम : गटु देवी पति का नाम: चुनीलाल गृह संख्या : 33 उम्र : 42 लिंग : महिला	फोटो उपलब्ध
238	NAE1339340	निर्वाचक का नाम : रेखा देवी पति का नाम: मनोज कुमार गृह संख्या : 33 उम्र : 36 लिंग : महिला	फोटो उपलब्ध	239	NAE0905943	निर्वाचक का नाम : गोपीराम पिता का नाम: कालाराम गृह संख्या : 33 उम्र : 32 लिंग : पुरुष	फोटो उपलब्ध	240	NAE1872290	निर्वाचक का नाम : बबी देवी पति का नाम: सोमा राम गृह संख्या : 33 उम्र : 32 लिंग : महिला	फोटो उपलब्ध

<p>241</p> <p>निर्वाचक का नाम : मनोज कुमार पिता का नाम: कस्तुराराम गृह संख्या : 33 उम्र : 31 लिंग : पुरुष</p> <p>NAE0905919</p> <p>फोटो उपलब्ध</p>	<p>242</p> <p>निर्वाचक का नाम : चंदा देवी पति का नाम: गोपीराम गृह संख्या : 33 उम्र : 28 लिंग : महिला</p> <p>NAE1339357</p> <p>फोटो उपलब्ध</p>	<p>243</p> <p>निर्वाचक का नाम : रेखा कुमारी पिता का नाम: कालू राम गृह संख्या : 33 उम्र : 24 लिंग : महिला</p> <p>NAE2088904</p> <p>फोटो उपलब्ध</p>
<p>244</p> <p>निर्वाचक का नाम : मापी कुमारी पिता का नाम: कालू राम गृह संख्या : 33 उम्र : 21 लिंग : महिला</p> <p>NAE2088920</p> <p>फोटो उपलब्ध</p>	<p>245</p> <p>निर्वाचक का नाम : देवा राम पिता का नाम: सुनी लाल गृह संख्या : 33 उम्र : 20 लिंग : पुरुष</p> <p>NAE2097459</p> <p>फोटो उपलब्ध</p>	<p>246</p> <p>निर्वाचक का नाम : देवपाल सिंह पिता का नाम: कान सिंह गृह संख्या : 49 उम्र : 20 लिंग : पुरुष</p> <p>NAE1977305</p> <p>फोटो उपलब्ध</p>
<p>247</p> <p>निर्वाचक का नाम : पारस पिता का नाम: सोपा गृह संख्या : 59 उम्र : 69 लिंग : पुरुष</p> <p>RJ/22/171/444391</p> <p>फोटो उपलब्ध</p>	<p>248</p> <p>निर्वाचक का नाम : सुकी पति का नाम: पारस गृह संख्या : 59 उम्र : 67 लिंग : महिला</p> <p>RJ/22/171/444392</p> <p>फोटो उपलब्ध</p>	<p>249</p> <p>निर्वाचक का नाम : मुकेश कुमार पिता का नाम: पारसमल गृह संख्या : 59 उम्र : 33 लिंग : पुरुष</p> <p>NAE0521252</p> <p>फोटो उपलब्ध</p>
<p>250</p> <p>निर्वाचक का नाम : दुर्गा पति का नाम: मुकेश कुमार गृह संख्या : 59 उम्र : 25 लिंग : महिला</p> <p>NAE1506500</p> <p>फोटो उपलब्ध</p>	<p>251</p> <p>निर्वाचक का नाम : युवराज सिंह पिता का नाम: नारायण सिंह गृह संख्या : 61 उम्र : 20 लिंग : पुरुष</p> <p>NAE1961390</p> <p>फोटो उपलब्ध</p>	<p>252</p> <p>निर्वाचक का नाम : जसपाल सिंह पिता का नाम: धन सिंह गृह संख्या : 69 उम्र : 24 लिंग : पुरुष</p> <p>NAE1586585</p> <p>फोटो उपलब्ध</p>
<p>253</p> <p>निर्वाचक का नाम : निरमा कंवर पति का नाम: शैतान सिंह गृह संख्या : 71 उम्र : 29 लिंग : महिला</p> <p>NAE1586551</p> <p>फोटो उपलब्ध</p>	<p>254</p> <p>निर्वाचक का नाम : गणपत सिंह जैत सिंह राजपूत राजपूत पिता का नाम: जैत सिंह जामत सिंह राजपूत राजपूत गृह संख्या : जैतसिंह जामत सिंह उम्र : 20 लिंग : पुरुष</p> <p>NAE2090777</p> <p>फोटो उपलब्ध</p>	

255	RJ/22/171/444368	निर्वाचक का नाम : अणसी पति का नाम: ओटा राम गृह संख्या : 40 उम्र : 74 लिंग : महिला	फोटो उपलब्ध	256	NAE0061952	निर्वाचक का नाम : मदन पिता का नाम: ओटा राम गृह संख्या : 40 उम्र : 54 लिंग : पुरुष	फोटो उपलब्ध	257	NAE2203453	निर्वाचक का नाम : राजमल पिता का नाम: ओटा राम गृह संख्या : 40 उम्र : 49 लिंग : पुरुष	फोटो उपलब्ध
258	NAE0061945	निर्वाचक का नाम : श्रवण पिता का नाम: ओटाराम गृह संख्या : 40 उम्र : 45 लिंग : पुरुष	फोटो उपलब्ध	259	LCN1459312	निर्वाचक का नाम : वीरू पति का नाम: मदन गृह संख्या : 40 उम्र : 44 लिंग : महिला	फोटो उपलब्ध	260	LCN1459320	निर्वाचक का नाम : उषा पति का नाम: राजमल गृह संख्या : 40 उम्र : 44 लिंग : महिला	फोटो उपलब्ध
261	NAE0042192	निर्वाचक का नाम : पवनी पति का नाम: श्रवण कुमार गृह संख्या : 40 उम्र : 43 लिंग : महिला	फोटो उपलब्ध	262	NAE2205961	निर्वाचक का नाम : जोराराम पिता का नाम: राजमल गृह संख्या : 40 उम्र : 20 लिंग : पुरुष	फोटो उपलब्ध	263	RJ/22/171/445094	निर्वाचक का नाम : पारस पिता का नाम: खंगारा गृह संख्या : 41 उम्र : 69 लिंग : पुरुष	फोटो उपलब्ध
264	NAE2081461	निर्वाचक का नाम : हिमि देवी पति का नाम: पारसमल गृह संख्या : 41 उम्र : 64 लिंग : महिला	फोटो उपलब्ध	265	NAE1449875	निर्वाचक का नाम : रामा राम पिता का नाम: पारस राम गृह संख्या : 41 उम्र : 26 लिंग : पुरुष	फोटो उपलब्ध	266	NAE0833145	निर्वाचक का नाम : कैलाश कुमार पिता का नाम: पूनमाराम गृह संख्या : 42 उम्र : 31 लिंग : पुरुष	फोटो उपलब्ध
267	NAE1339373	निर्वाचक का नाम : गोविन्द कुमार पिता का नाम: पुनमा गृह संख्या : 42 उम्र : 29 लिंग : पुरुष	फोटो उपलब्ध	268	NAE1925122	निर्वाचक का नाम : शारदा पति का नाम: कैलाश कुमार गृह संख्या : 42 उम्र : 29 लिंग : महिला	फोटो उपलब्ध	269	NAE1374156	निर्वाचक का नाम : विक्रम कुमार पिता का नाम: पुनमा गृह संख्या : 42 उम्र : 28 लिंग : पुरुष	फोटो उपलब्ध
270	RJ/22/171/444375	निर्वाचक का नाम : हकमा पिता का नाम: बाबू गृह संख्या : 43 उम्र : 54 लिंग : पुरुष	फोटो उपलब्ध	271	RJ/22/171/444642	निर्वाचक का नाम : दिनेश पिता का नाम: बाबू गृह संख्या : 43 उम्र : 54 लिंग : पुरुष	फोटो उपलब्ध	272	LCN1652817	निर्वाचक का नाम : मंजू पति का नाम: हकमा गृह संख्या : 43 उम्र : 48 लिंग : महिला	फोटो उपलब्ध
273	NAE0521195	निर्वाचक का नाम : प्रीति बेन पति का नाम: दिनेश गृह संख्या : 43 उम्र : 36 लिंग : महिला	फोटो उपलब्ध	274	NAE1339381	निर्वाचक का नाम : पुष्पेन्द्र कुमार पिता का नाम: हुक्म राम गृह संख्या : 43 उम्र : 27 लिंग : पुरुष	फोटो उपलब्ध	275	NAE1757541	निर्वाचक का नाम : अर्जुन कुमार पिता का नाम: हकमा राम गृह संख्या : 43 उम्र : 22 लिंग : पुरुष	फोटो उपलब्ध
276	NAE2120434	निर्वाचक का नाम : आकाश कुमार पिता का नाम: दिनेश कुमार गृह संख्या : 43 उम्र : 20 लिंग : पुरुष	फोटो उपलब्ध	277	NAE2210524	निर्वाचक का नाम : गणेशमल पिता का नाम: बाबूजी गृह संख्या : 44 उम्र : 46 लिंग : पुरुष	फोटो उपलब्ध	278	NAE0508051	निर्वाचक का नाम : महेंद्र कुमार पिता का नाम: बाबूलाल गृह संख्या : 44 उम्र : 40 लिंग : पुरुष	फोटो उपलब्ध
279	NAE1069129	निर्वाचक का नाम : संतोष पति का नाम: महेंद्र कुमार गृह संख्या : 44 उम्र : 30 लिंग : महिला	फोटो उपलब्ध	280	RJ/22/171/444381	निर्वाचक का नाम : सुकी पति का नाम: डुंगा गृह संख्या : 47 उम्र : 71 लिंग : महिला	फोटो उपलब्ध	281	RJ/22/171/444382	निर्वाचक का नाम : दिनेश पिता का नाम: डुंगा गृह संख्या : 47 उम्र : 54 लिंग : पुरुष	फोटो उपलब्ध
282	RJ/22/171/445065	निर्वाचक का नाम : बन्सी लाल पिता का नाम: पन्ना गृह संख्या : 47 उम्र : 53 लिंग : पुरुष	फोटो उपलब्ध	283	NAE0163659	निर्वाचक का नाम : चन्द्र पिता का नाम: डूगां गृह संख्या : 47 उम्र : 42 लिंग : पुरुष	फोटो उपलब्ध	284	NAE0062307	निर्वाचक का नाम : शारदा पति का नाम: दिनेश गृह संख्या : 47 उम्र : 41 लिंग : महिला	फोटो उपलब्ध

285	NAE0757666	निर्वाचक का नाम : पिन्दा देवी पति का नाम: बंसीलाल गृह संख्या : 47 उम्र : 31 लिंग : महिला	फोटो उपलब्ध	286	NAE0905935	निर्वाचक का नाम : मुकेश कुमार पिता का नाम: डूंगरमल गृह संख्या : 47 उम्र : 31 लिंग : पुरुष	फोटो उपलब्ध	287	NAE1909563	निर्वाचक का नाम : धनकी पति का नाम: समदर गृह संख्या : 47 उम्र : 26 लिंग : महिला	फोटो उपलब्ध
288	NAE1756279	निर्वाचक का नाम : सीता देवी पति का नाम: मुकेश कुमार गृह संख्या : 47 उम्र : 23 लिंग : महिला	फोटो उपलब्ध	289	NAE1997626	निर्वाचक का नाम : भावना कुमारी पिता का नाम: दिनेश कुमार गृह संख्या : 47 उम्र : 20 लिंग : महिला	फोटो उपलब्ध	290	RJ/22/171/444562	निर्वाचक का नाम : रमेश पिता का नाम: हंसाराम गृह संख्या : 48 उम्र : 57 लिंग : पुरुष	फोटो उपलब्ध
291	RJ/22/171/445056	निर्वाचक का नाम : उगम पति का नाम: रमेश गृह संख्या : 48 उम्र : 55 लिंग : महिला	फोटो उपलब्ध	292	RJ/22/171/444563	निर्वाचक का नाम : मदनलाल पिता का नाम: हंसाराम गृह संख्या : 48 उम्र : 53 लिंग : पुरुष	फोटो उपलब्ध	293	NAE0885277	निर्वाचक का नाम : दरिया देवी पति का नाम: मदनलाल गृह संख्या : 48 उम्र : 36 लिंग : महिला	फोटो उपलब्ध
294	NAE1339407	निर्वाचक का नाम : विक्रम कुमार पिता का नाम: रमेश कुमार गृह संख्या : 48 उम्र : 29 लिंग : पुरुष	फोटो उपलब्ध	295	NAE1373976	निर्वाचक का नाम : शारदा कुमारी पिता का नाम: रमेश गृह संख्या : 48 उम्र : 26 लिंग : महिला	फोटो उपलब्ध	296	NAE2082030	निर्वाचक का नाम : बसंती कुमारी पिता का नाम: रमेश गृह संख्या : 48 उम्र : 25 लिंग : महिला	फोटो उपलब्ध
297	NAE2060192	निर्वाचक का नाम : करण कुमार पिता का नाम: रमेश गृह संख्या : 48 उम्र : 20 लिंग : पुरुष	फोटो उपलब्ध	298	NAE0062315	निर्वाचक का नाम : आसीया पिता का नाम: हसीया गृह संख्या : 49 उम्र : 60 लिंग : पुरुष	फोटो उपलब्ध	299	RJ/22/171/444650	निर्वाचक का नाम : लीला पति का नाम: आसीया गृह संख्या : 49 उम्र : 58 लिंग : महिला	फोटो उपलब्ध
300	RJ/22/171/445069	निर्वाचक का नाम : रमेश पिता का नाम: पन्ना गृह संख्या : 50 उम्र : 55 लिंग : पुरुष	फोटो उपलब्ध	301	RJ/22/171/445068	निर्वाचक का नाम : शारदा देवी पति का नाम: रमेश गृह संख्या : 50 उम्र : 50 लिंग : महिला	फोटो उपलब्ध	302	NAE2208973	निर्वाचक का नाम : अर्जुन कुमार पिता का नाम: रमेश कुमार गृह संख्या : 50 उम्र : 25 लिंग : पुरुष	फोटो उपलब्ध
303	RJ/22/171/444377	निर्वाचक का नाम : मोरकी पति का नाम: पीसा गृह संख्या : 51 उम्र : 71 लिंग : महिला	फोटो उपलब्ध	304	NAE1925189	निर्वाचक का नाम : पीरा राम माता का नाम: मोरकी गृह संख्या : 51 उम्र : 36 लिंग : पुरुष	फोटो उपलब्ध	305	NAE0521187	निर्वाचक का नाम : रूपाराम पिता का नाम: पीसाराम गृह संख्या : 51 उम्र : 34 लिंग : पुरुष	फोटो उपलब्ध
306	NAE0885293	निर्वाचक का नाम : फूसी देवी पति का नाम: रूपाराम गृह संख्या : 51 उम्र : 33 लिंग : महिला	फोटो उपलब्ध	307	NAE1149913	निर्वाचक का नाम : मदनलाल पिता का नाम: पीसाराम गृह संख्या : 51 उम्र : 28 लिंग : पुरुष	फोटो उपलब्ध	308	NAE1925130	निर्वाचक का नाम : पूजा कुमारी पति का नाम: पीरा राम गृह संख्या : 51 उम्र : 25 लिंग : महिला	फोटो उपलब्ध
309	NAE2201879	निर्वाचक का नाम : ललिता कुमारी पति का नाम: मदन लाल गृह संख्या : 51 उम्र : 24 लिंग : महिला	फोटो उपलब्ध	310	RJ/22/171/445016	निर्वाचक का नाम : पारस पिता का नाम: मगा गृह संख्या : 52 उम्र : 70 लिंग : पुरुष	फोटो उपलब्ध	311	RJ/22/171/444378	निर्वाचक का नाम : गीगी पति का नाम: पारस गृह संख्या : 52 उम्र : 69 लिंग : महिला	फोटो उपलब्ध
312	NAE0508077	निर्वाचक का नाम : विरकाराम पिता का नाम: पारसराम गृह संख्या : 52 उम्र : 36 लिंग : पुरुष	फोटो उपलब्ध	313	NAE0905885	निर्वाचक का नाम : हिरकाराम पिता का नाम: पारसराम गृह संख्या : 52 उम्र : 33 लिंग : पुरुष	फोटो उपलब्ध	314	NAE1373943	निर्वाचक का नाम : पिंकी देवी पति का नाम: हीरका राम गृह संख्या : 52 उम्र : 31 लिंग : महिला	फोटो उपलब्ध

315 निर्वाचक का नाम : नीतू देवी पति का नाम: विरकाराम गृह संख्या : 52 उम्र : 31 लिंग : महिला	NAE0905877 फोटो उपलब्ध	316 निर्वाचक का नाम : पारस पिता का नाम: सता गृह संख्या : 53 उम्र : 66 लिंग : पुरुष	RJ/22/171/444643 फोटो उपलब्ध	317 निर्वाचक का नाम : अणसी पति का नाम: पारस गृह संख्या : 53 उम्र : 64 लिंग : महिला	RJ/22/171/444644 फोटो उपलब्ध
318 निर्वाचक का नाम : अर्जुन कुमार पिता का नाम: पारस गृह संख्या : 53 उम्र : 27 लिंग : पुरुष	NAE1917574 फोटो उपलब्ध	319 निर्वाचक का नाम : विमला कुमारी पिता का नाम: पारस राम गृह संख्या : 53 उम्र : 25 लिंग : महिला	NAE2144699 फोटो उपलब्ध	320 निर्वाचक का नाम : सुगना कुमारी पिता का नाम: पारस राम गृह संख्या : 53 उम्र : 23 लिंग : महिला	NAE2144277 फोटो उपलब्ध
321 निर्वाचक का नाम : गोदावरी पति का नाम: अर्जुन कुमार गृह संख्या : 53 उम्र : 22 लिंग : महिला	NAE1917582 फोटो उपलब्ध	322 निर्वाचक का नाम : मिथुन कुमार पिता का नाम: पारससारा गृह संख्या : 53 उम्र : 19 लिंग : पुरुष	NAE2229201 फोटो उपलब्ध	323 निर्वाचक का नाम : बाबुलाल पिता का नाम: सता गृह संख्या : 54 उम्र : 70 लिंग : पुरुष	RJ/22/171/444387 फोटो उपलब्ध
324 निर्वाचक का नाम : रतीया पति का नाम: बाबुलाल गृह संख्या : 54 उम्र : 69 लिंग : महिला	RJ/22/171/444653 फोटो उपलब्ध	325 निर्वाचक का नाम : संतोष देवी पति का नाम: प्रवीण कुमार गृह संख्या : 54 उम्र : 38 लिंग : महिला	NAE1436708 फोटो उपलब्ध	326 निर्वाचक का नाम : देवी लाल पिता का नाम: बाबुलाल गृह संख्या : 54 उम्र : 37 लिंग : पुरुष	NAE0238824 फोटो उपलब्ध
327 निर्वाचक का नाम : प्रवीण कुमार पिता का नाम: बाबूलाल गृह संख्या : 54 उम्र : 34 लिंग : पुरुष	NAE0508119 फोटो उपलब्ध	328 निर्वाचक का नाम : मुकेश कुमार पिता का नाम: बाबूलाल गृह संख्या : 54 उम्र : 32 लिंग : पुरुष	NAE0833137 फोटो उपलब्ध	329 निर्वाचक का नाम : जसी देवी पति का नाम: देवीलाल गृह संख्या : 54 उम्र : 32 लिंग : महिला	NAE0757583 फोटो उपलब्ध
330 निर्वाचक का नाम : विमला कुमारी पति का नाम: हीरालाल गृह संख्या : 54 उम्र : 31 लिंग : महिला	NAE1339423 फोटो उपलब्ध	331 निर्वाचक का नाम : रमिया कुमारी पति का नाम: मुकेश कुमार गृह संख्या : 54 उम्र : 30 लिंग : महिला	NAE2136398 फोटो उपलब्ध	332 निर्वाचक का नाम : हीराराम पिता का नाम: बाबूलाल गृह संख्या : 54 उम्र : 27 लिंग : पुरुष	NAE1339431 फोटो उपलब्ध
333 निर्वाचक का नाम : मकी पति का नाम: सवा राम गृह संख्या : 55 उम्र : 62 लिंग : महिला	RJ/22/171/444652 फोटो उपलब्ध	334 निर्वाचक का नाम : सुरेश कुमार पिता का नाम: सवाराम बंजारा गृह संख्या : 55 उम्र : 33 लिंग : पुरुष	NAE0764878 फोटो उपलब्ध	335 निर्वाचक का नाम : वीणा देवी पति का नाम: सुरेश कुमार गृह संख्या : 55 उम्र : 31 लिंग : महिला	NAE1586569 फोटो उपलब्ध
336 निर्वाचक का नाम : नरेश पिता का नाम: सवा राम गृह संख्या : 55 उम्र : 25 लिंग : पुरुष	NAE1870807 फोटो उपलब्ध	337 निर्वाचक का नाम : सिंदू कुमार पिता का नाम: सवा राम गृह संख्या : 55 उम्र : 20 लिंग : पुरुष	NAE1998228 फोटो उपलब्ध	338 निर्वाचक का नाम : रमेश कुमार पिता का नाम: सता गृह संख्या : 56 उम्र : 56 लिंग : पुरुष	RJ/22/171/444386 फोटो उपलब्ध
339 निर्वाचक का नाम : मंजू पति का नाम: रमेश गृह संख्या : 56 उम्र : 47 लिंग : महिला	LCN1537349 फोटो उपलब्ध	340 निर्वाचक का नाम : अनिया कुमारी पिता का नाम: रमेश कुमार गृह संख्या : 56 उम्र : 24 लिंग : महिला	NAE1776343 फोटो उपलब्ध	341 निर्वाचक का नाम : अवली पति का नाम: भमरा गृह संख्या : 57 उम्र : 92 लिंग : महिला	RJ/22/171/444654 फोटो उपलब्ध
342 निर्वाचक का नाम : चूनी लाल पिता का नाम: भमरा गृह संख्या : 57 उम्र : 64 लिंग : पुरुष	RJ/22/171/445006 फोटो उपलब्ध	343 निर्वाचक का नाम : उसा पति का नाम: चूनी लाल गृह संख्या : 57 उम्र : 62 लिंग : महिला	LCN1326412 फोटो उपलब्ध	344 निर्वाचक का नाम : नारायण पिता का नाम: भमराजी गृह संख्या : 57 उम्र : 50 लिंग : पुरुष	RJ/22/171/445026 फोटो उपलब्ध

345	NAE0062141	निर्वाचक का नाम : राजाराम पिता का नाम: भवराराम गृह संख्या : 57 उम्र : 40 लिंग : पुरुष	फोटो उपलब्ध	346	NAE0290148	निर्वाचक का नाम : रूपी पति का नाम: नारणा राम गृह संख्या : 57 उम्र : 37 लिंग : महिला	फोटो उपलब्ध	347	NAE0508069	निर्वाचक का नाम : निम्बाराम पिता का नाम: चुन्नीलाल गृह संख्या : 57 उम्र : 33 लिंग : पुरुष	फोटो उपलब्ध
348	NAE0757609	निर्वाचक का नाम : मोंगी देवी पति का नाम: राजाराम गृह संख्या : 57 उम्र : 32 लिंग : महिला	फोटो उपलब्ध	349	NAE1010669	निर्वाचक का नाम : पिण्टाराम पिता का नाम: चुन्नीलाल गृह संख्या : 57 उम्र : 30 लिंग : पुरुष	फोटो उपलब्ध	350	NAE1756170	निर्वाचक का नाम : पूजा देवी पति का नाम: निंबा राम गृह संख्या : 57 उम्र : 30 लिंग : महिला	फोटो उपलब्ध
351	NAE1374149	निर्वाचक का नाम : करण कुमार पिता का नाम: चुन्नी लाल गृह संख्या : 57 उम्र : 27 लिंग : पुरुष	फोटो उपलब्ध	352	NAE2209013	निर्वाचक का नाम : गीता कुमारी पति का नाम: पिंटा राम गृह संख्या : 57 उम्र : 24 लिंग : महिला	फोटो उपलब्ध	353	NAE1776228	निर्वाचक का नाम : करीना देवी पति का नाम: रमेश कुमार गृह संख्या : 58 उम्र : 26 लिंग : महिला	फोटो उपलब्ध
354	NAE1449453	निर्वाचक का नाम : धरोपी देवी पति का नाम: सादला राम चौधरी गृह संख्या : 77 उम्र : 28 लिंग : महिला	फोटो उपलब्ध	355	NAE1436674	निर्वाचक का नाम : वगतु देवी पति का नाम: सांकला राम गृह संख्या : 78 उम्र : 27 लिंग : महिला	फोटो उपलब्ध	356	NAE2243897	निर्वाचक का नाम : लीला पति का नाम: दरगा गृह संख्या : गोदोजी मंदिर उम्र : 60 लिंग : महिला	फोटो उपलब्ध

357	RJ/22/171/444389	निर्वाचक का नाम : जेमा पति का नाम: मोहन गृह संख्या : 58 उम्र : 66 लिंग : महिला	358	NAE0290338	निर्वाचक का नाम : भरत कुमार पिता का नाम: मोहन लाल गृह संख्या : 58 उम्र : 37 लिंग : पुरुष	359	NAE0290320	निर्वाचक का नाम : उमराम पिता का नाम: मोहन लाल गृह संख्या : 58 उम्र : 36 लिंग : पुरुष
360	NAE0508093	निर्वाचक का नाम : रमेश कुमार पिता का नाम: मोहनलाल गृह संख्या : 58 उम्र : 33 लिंग : पुरुष	361	NAE0833103	निर्वाचक का नाम : मीरा पति का नाम: भरत कुमार गृह संख्या : 58 उम्र : 33 लिंग : महिला	362	NAE1190818	निर्वाचक का नाम : जीवाम पिता का नाम: मोहनलाल भाट गृह संख्या : 58 उम्र : 29 लिंग : पुरुष
363	NAE1775949	निर्वाचक का नाम : डिपल देवी पति का नाम: जीवा राम गृह संख्या : 58 उम्र : 24 लिंग : महिला	364	RJ/22/171/445007	निर्वाचक का नाम : रतनाराम पिता का नाम: पारसाराम गृह संख्या : 59 उम्र : 48 लिंग : पुरुष	365	LCN1652825	निर्वाचक का नाम : गेंदी पति का नाम: रतना गृह संख्या : 59 उम्र : 41 लिंग : महिला
366	NAE0704606	निर्वाचक का नाम : शारदा पति का नाम: दिनेश गृह संख्या : 59 उम्र : 40 लिंग : महिला	367	NAE2184349	निर्वाचक का नाम : फ्रेना कुमारी पिता का नाम: रतना राम गृह संख्या : 59 उम्र : 23 लिंग : महिला	368	NAE2184026	निर्वाचक का नाम : राहुल कुमार पिता का नाम: रतना राम गृह संख्या : 59 उम्र : 20 लिंग : पुरुष
369	RJ/22/171/445032	निर्वाचक का नाम : रामू पति का नाम: केसर सिंह गृह संख्या : 60 उम्र : 94 लिंग : महिला	370	RJ/22/171/444394	निर्वाचक का नाम : हकसिंह पिता का नाम: केसर सिंह गृह संख्या : 60 उम्र : 70 लिंग : पुरुष	371	RJ/22/171/444395	निर्वाचक का नाम : तलसी पति का नाम: हकसिंह गृह संख्या : 60 उम्र : 65 लिंग : महिला
372	RJ/22/171/444655	निर्वाचक का नाम : नरपत सिंह पिता का नाम: केसर सिंह गृह संख्या : 60 उम्र : 55 लिंग : पुरुष	373	LCN1652833	निर्वाचक का नाम : जोखम पति का नाम: नरपतसिंह गृह संख्या : 60 उम्र : 46 लिंग : महिला	374	NAE0521229	निर्वाचक का नाम : लक्ष्मण सिंह पिता का नाम: हकसिंह गृह संख्या : 60 उम्र : 35 लिंग : पुरुष
375	NAE0905893	निर्वाचक का नाम : जीवन सिंह पिता का नाम: हक सिंह गृह संख्या : 60 उम्र : 32 लिंग : पुरुष	376	NAE1149921	निर्वाचक का नाम : सरोज कंवर पति का नाम: लक्ष्मण सिंह गृह संख्या : 60 उम्र : 31 लिंग : महिला	377	NAE1456292	निर्वाचक का नाम : अंकाश कंवर पति का नाम: जीवन सिंह गृह संख्या : 60 उम्र : 30 लिंग : महिला
378	NAE1190800	निर्वाचक का नाम : उत्तम सिंह पिता का नाम: हकसिंह गृह संख्या : 60 उम्र : 28 लिंग : पुरुष	379	RJ/22/171/445092	निर्वाचक का नाम : हन्जा पति का नाम: गणपत सिंह गृह संख्या : 61 उम्र : 84 लिंग : महिला	380	NAE0163683	निर्वाचक का नाम : नारायण सिंह पिता का नाम: गणपत सिंह गृह संख्या : 61 उम्र : 43 लिंग : पुरुष
381	NAE1469907	निर्वाचक का नाम : गुलाब सिंह पिता का नाम: गणपत सिंह गृह संख्या : 61 उम्र : 39 लिंग : पुरुष	382	NAE1469766	निर्वाचक का नाम : सूखी कंवर पति का नाम: नारायण सिंह गृह संख्या : 61 उम्र : 35 लिंग : महिला	383	NAE0905869	निर्वाचक का नाम : फिल्म कंवर पति का नाम: गुलाब सिंह गृह संख्या : 61 उम्र : 32 लिंग : महिला
384	RJ/22/171/444397	निर्वाचक का नाम : जेऊ पति का नाम: डूंगा गृह संख्या : 62 उम्र : 66 लिंग : महिला	385	RJ/22/171/445031	निर्वाचक का नाम : जोराराम पिता का नाम: डुगाराम गृह संख्या : 62 उम्र : 50 लिंग : पुरुष	386	LCN1652841	निर्वाचक का नाम : कालू पति का नाम: जोराराम गृह संख्या : 62 उम्र : 43 लिंग : महिला

387	NAE1784016	निर्वाचक का नाम : जुठा राम पिता का नाम: डुंग राम गृह संख्या : 62 उम्र : 34 लिंग : पुरुष	फोटो उपलब्ध	388	NAE1872373	निर्वाचक का नाम : लक्ष्मी देवी पिता का नाम: जुठा राम गृह संख्या : 62 उम्र : 29 लिंग : महिला	फोटो उपलब्ध	389	RJ/22/171/444398	निर्वाचक का नाम : फुली पति का नाम: रावता गृह संख्या : 63 उम्र : 87 लिंग : महिला	फोटो उपलब्ध
390	RJ/22/171/444399	निर्वाचक का नाम : जसीया पिता का नाम: रावता गृह संख्या : 63 उम्र : 54 लिंग : पुरुष	फोटो उपलब्ध	391	NAE0163675	निर्वाचक का नाम : चीनाराम पिता का नाम: रावताराम गृह संख्या : 63 उम्र : 48 लिंग : पुरुष	फोटो उपलब्ध	392	LCN1652858	निर्वाचक का नाम : चूनी पति का नाम: जसाराम गृह संख्या : 63 उम्र : 47 लिंग : महिला	फोटो उपलब्ध
393	NAE1719434	निर्वाचक का नाम : पूरकी देवी पति का नाम: जोधा राम गृह संख्या : 63 उम्र : 25 लिंग : महिला	फोटो उपलब्ध	394	NAE1582956	निर्वाचक का नाम : जोधा राम पिता का नाम: जेसा राम गृह संख्या : 63 उम्र : 24 लिंग : पुरुष	फोटो उपलब्ध	395	NAE2206969	निर्वाचक का नाम : भानाराम पिता का नाम: जसा राम गृह संख्या : 63 उम्र : 20 लिंग : पुरुष	फोटो उपलब्ध
396	RJ/22/171/445059	निर्वाचक का नाम : पूनी पति का नाम: नेथी गृह संख्या : 64 उम्र : 62 लिंग : महिला	फोटो उपलब्ध	397	NAE2207959	निर्वाचक का नाम : नेथी पिता का नाम: खंगार गृह संख्या : 64 उम्र : 60 लिंग : पुरुष	फोटो उपलब्ध	398	NAE2197424	निर्वाचक का नाम : चेला राम पिता का नाम: खंगार गृह संख्या : 64 उम्र : 50 लिंग : पुरुष	फोटो उपलब्ध
399	LCN1652866	निर्वाचक का नाम : पंकू पति का नाम: चेलाराम गृह संख्या : 64 उम्र : 47 लिंग : महिला	फोटो उपलब्ध	400	NAE0238964	निर्वाचक का नाम : मगाराम पिता का नाम: खंगारा गृह संख्या : 64 उम्र : 46 लिंग : पुरुष	फोटो उपलब्ध	401	LCN1956648	निर्वाचक का नाम : पांचाराम पिता का नाम: खंगारा राम गृह संख्या : 64 उम्र : 43 लिंग : पुरुष	फोटो उपलब्ध
402	NAE0290098	निर्वाचक का नाम : जमना पति का नाम: पांचाराम गृह संख्या : 64 उम्र : 38 लिंग : महिला	फोटो उपलब्ध	403	NAE0572578	निर्वाचक का नाम : परखाराम पिता का नाम: नेताराम गृह संख्या : 64 उम्र : 36 लिंग : पुरुष	फोटो उपलब्ध	404	NAE0833129	निर्वाचक का नाम : गोपा राम पिता का नाम: नेतीराम गृह संख्या : 64 उम्र : 34 लिंग : पुरुष	फोटो उपलब्ध
405	NAE0572586	निर्वाचक का नाम : लक्ष्मी देवी पति का नाम: परखाराम गृह संख्या : 64 उम्र : 33 लिंग : महिला	फोटो उपलब्ध	406	NAE1469790	निर्वाचक का नाम : देशू पति का नाम: मगाराम गृह संख्या : 64 उम्र : 32 लिंग : महिला	फोटो उपलब्ध	407	NAE1339449	निर्वाचक का नाम : अतिया देवी पति का नाम: गोपाराम गृह संख्या : 64 उम्र : 31 लिंग : महिला	फोटो उपलब्ध
408	NAE1821842	निर्वाचक का नाम : पंकू देवी पति का नाम: गलबा राम गृह संख्या : 64 उम्र : 31 लिंग : महिला	फोटो उपलब्ध	409	NAE1586536	निर्वाचक का नाम : गलबा राम पिता का नाम: चेला राम गृह संख्या : 64 उम्र : 24 लिंग : पुरुष	फोटो उपलब्ध	410	NAE2221133	निर्वाचक का नाम : नारायण लाल पिता का नाम: चेला राम गृह संख्या : 64 उम्र : 20 लिंग : पुरुष	फोटो उपलब्ध
411	NAE2164440	निर्वाचक का नाम : हीरी कुमारी पिता का नाम: पोचा राम गृह संख्या : 64 उम्र : 19 लिंग : महिला	फोटो उपलब्ध	412	NAE2199354	निर्वाचक का नाम : जोशना कुमारी पिता का नाम: चेला राम गृह संख्या : 64 उम्र : 19 लिंग : महिला	फोटो उपलब्ध	413	RJ/22/171/444400	निर्वाचक का नाम : मोता पिता का नाम: लखमा गृह संख्या : 65 उम्र : 64 लिंग : पुरुष	फोटो उपलब्ध
414	RJ/22/171/444401	निर्वाचक का नाम : सोनी पति का नाम: मोता गृह संख्या : 65 उम्र : 62 लिंग : महिला	फोटो उपलब्ध	415	NAE0290171	निर्वाचक का नाम : जेताराम पिता का नाम: मोताराम गृह संख्या : 65 उम्र : 36 लिंग : पुरुष	फोटो उपलब्ध	416	NAE0572636	निर्वाचक का नाम : फेन्सी कुमारी पति का नाम: जेताराम गृह संख्या : 65 उम्र : 32 लिंग : महिला	फोटो उपलब्ध

417	NAE1586528	निर्वाचक का नाम : जोरा राम पिता का नाम: मोता राम गृह संख्या : 65 उम्र : 25 लिंग : पुरुष	फोटो उपलब्ध	418	NAE1727809	निर्वाचक का नाम : साईती देवी पति का नाम: जोरा राम गृह संख्या : 65 उम्र : 23 लिंग : महिला	फोटो उपलब्ध	419	RJ/22/171/444566	निर्वाचक का नाम : फुली पति का नाम: अचला गृह संख्या : 66 उम्र : 58 लिंग : महिला	फोटो उपलब्ध
420	NAE1339464	निर्वाचक का नाम : जीवाराम पिता का नाम: अचलाराम गृह संख्या : 66 उम्र : 28 लिंग : पुरुष	फोटो उपलब्ध	421	NAE1582972	निर्वाचक का नाम : मफरी देवी पति का नाम: जीवा राम गृह संख्या : 66 उम्र : 27 लिंग : महिला	फोटो उपलब्ध	422	RJ/22/171/444469	निर्वाचक का नाम : जमू पति का नाम: केवदा गृह संख्या : 67 उम्र : 79 लिंग : महिला	फोटो उपलब्ध
423	RJ/22/171/444407	निर्वाचक का नाम : केवदा पिता का नाम: सोमी गृह संख्या : 67 उम्र : 74 लिंग : पुरुष	फोटो उपलब्ध	424	NAE0290106	निर्वाचक का नाम : हिदाराम पिता का नाम: केवदा राम गृह संख्या : 67 उम्र : 35 लिंग : पुरुष	फोटो उपलब्ध	425	NAE0757617	निर्वाचक का नाम : जमना देवी पति का नाम: हिदाराम गृह संख्या : 67 उम्र : 32 लिंग : महिला	फोटो उपलब्ध
426	RJ/22/171/444410	निर्वाचक का नाम : कमा पिता का नाम: रोमा गृह संख्या : 69 उम्र : 74 लिंग : पुरुष	फोटो उपलब्ध	427	NAE0290288	निर्वाचक का नाम : ओबाराम पिता का नाम: कमाराम गृह संख्या : 69 उम्र : 39 लिंग : पुरुष	फोटो उपलब्ध	428	NAE0290353	निर्वाचक का नाम : रंगू पति का नाम: ओबाराम गृह संख्या : 69 उम्र : 39 लिंग : महिला	फोटो उपलब्ध
429	NAE2222305	निर्वाचक का नाम : महेंद्र कुमार पिता का नाम: ओबा राम गृह संख्या : 69 उम्र : 19 लिंग : पुरुष	फोटो उपलब्ध	430	RJ/22/171/445061	निर्वाचक का नाम : दीपा पिता का नाम: सदवान गृह संख्या : 70 उम्र : 50 लिंग : पुरुष	फोटो उपलब्ध	431	LCN1652874	निर्वाचक का नाम : वगतू पति का नाम: दिपाराम गृह संख्या : 70 उम्र : 45 लिंग : महिला	फोटो उपलब्ध
432	NAE0062133	निर्वाचक का नाम : गंगा सिंह पिता का नाम: रण सिंह गृह संख्या : 71 उम्र : 58 लिंग : पुरुष	फोटो उपलब्ध	433	LCN1652882	निर्वाचक का नाम : उम्मेदसिंह पिता का नाम: रण सिंह गृह संख्या : 71 उम्र : 54 लिंग : पुरुष	फोटो उपलब्ध	434	LCN1326420	निर्वाचक का नाम : ऐवन कंवर पति का नाम: गंगा सिंह गृह संख्या : 71 उम्र : 52 लिंग : महिला	फोटो उपलब्ध
435	NAE0238972	निर्वाचक का नाम : शैतानसिंह पिता का नाम: रणसिंह गृह संख्या : 71 उम्र : 39 लिंग : पुरुष	फोटो उपलब्ध	436	NAE0885301	निर्वाचक का नाम : पेपी कंवर पति का नाम: उम्मेद सिंह गृह संख्या : 71 उम्र : 38 लिंग : महिला	फोटो उपलब्ध	437	NAE1374495	निर्वाचक का नाम : पप्पू सिंह पिता का नाम: गंगा सिंह गृह संख्या : 71 उम्र : 26 लिंग : पुरुष	फोटो उपलब्ध
438	NAE1817014	निर्वाचक का नाम : जसपाल सिंह पिता का नाम: गंगा सिंह गृह संख्या : 71 उम्र : 22 लिंग : पुरुष	फोटो उपलब्ध	439	RJ/22/171/445038	निर्वाचक का नाम : सोपू पति का नाम: सरदार सिंह गृह संख्या : 72 उम्र : 72 लिंग : महिला	फोटो उपलब्ध	440	NAE1949700	निर्वाचक का नाम : सरदारसिंह पिता का नाम: भीखसिंह गृह संख्या : 72 उम्र : 68 लिंग : पुरुष	फोटो उपलब्ध
441	NAE0704598	निर्वाचक का नाम : सुमेर सिंह पिता का नाम: सरदार सिंह गृह संख्या : 72 उम्र : 34 लिंग : पुरुष	फोटो उपलब्ध	442	NAE0757633	निर्वाचक का नाम : अभय सिंह पिता का नाम: सरदार सिंह गृह संख्या : 72 उम्र : 32 लिंग : पुरुष	फोटो उपलब्ध	443	NAE1190826	निर्वाचक का नाम : माफी कंवर पति का नाम: अभय सिंह गृह संख्या : 72 उम्र : 30 लिंग : महिला	फोटो उपलब्ध
444	NAE1663160	निर्वाचक का नाम : हाफिया कुंवर पति का नाम: सुमेर सिंह गृह संख्या : 72 उम्र : 28 लिंग : महिला	फोटो उपलब्ध	445	RJ/22/171/444426	निर्वाचक का नाम : चोधी पति का नाम: तेज सिंह गृह संख्या : 73 उम्र : 77 लिंग : महिला	फोटो उपलब्ध	446	LCN1652890	निर्वाचक का नाम : कोन सिंह पिता का नाम: तेज सिंह गृह संख्या : 73 उम्र : 54 लिंग : पुरुष	फोटो उपलब्ध

447	NAE1456235	निर्वाचक का नाम : देसु देवी पति का नाम: कान सिंह गृह संख्या : 73 उम्र : 43 लिंग : महिला	फोटो उपलब्ध	448	NAE0290189	निर्वाचक का नाम : सालम सिंह पिता का नाम: तेज सिंह गृह संख्या : 73 उम्र : 38 लिंग : पुरुष	फोटो उपलब्ध	449	NAE0833111	निर्वाचक का नाम : पसिया कंवर पति का नाम: सालम सिंह गृह संख्या : 73 उम्र : 36 लिंग : महिला	फोटो उपलब्ध
450	LCN1459353	निर्वाचक का नाम : रंगू पति का नाम: प्राणा गृह संख्या : 74 उम्र : 46 लिंग : महिला	फोटो उपलब्ध	451	RJ/22/171/445063	निर्वाचक का नाम : खीमा पिता का नाम: दला गृह संख्या : 75 उम्र : 64 लिंग : पुरुष	फोटो उपलब्ध	452	RJ/22/171/445029	निर्वाचक का नाम : लानसी पति का नाम: खीमा गृह संख्या : 75 उम्र : 62 लिंग : महिला	फोटो उपलब्ध
453	NAE0757625	निर्वाचक का नाम : गेपाराम पिता का नाम: खीमा गृह संख्या : 75 उम्र : 34 लिंग : पुरुष	फोटो उपलब्ध	454	NAE1374321	निर्वाचक का नाम : लीला राम पिता का नाम: खिमा राम गृह संख्या : 75 उम्र : 34 लिंग : पुरुष	फोटो उपलब्ध	455	NAE1374511	निर्वाचक का नाम : सनकू देवी पति का नाम: गोपा राम गृह संख्या : 75 उम्र : 28 लिंग : महिला	फोटो उपलब्ध
456	RJ/22/171/444420	निर्वाचक का नाम : पुनमा पिता का नाम: दला गृह संख्या : 76 उम्र : 78 लिंग : पुरुष	फोटो उपलब्ध	457	RJ/22/171/444421	निर्वाचक का नाम : दीपी पति का नाम: पुनमा गृह संख्या : 76 उम्र : 74 लिंग : महिला	फोटो उपलब्ध	458	RJ/22/171/445030	निर्वाचक का नाम : अजबा पिता का नाम: पुनमा गृह संख्या : 76 उम्र : 53 लिंग : पुरुष	फोटो उपलब्ध
459	NAE0062265	निर्वाचक का नाम : नैतीराम पिता का नाम: पूनमा गृह संख्या : 76 उम्र : 48 लिंग : पुरुष	फोटो उपलब्ध	460	LCN1652908	निर्वाचक का नाम : लसू पति का नाम: नैतीराम गृह संख्या : 76 उम्र : 46 लिंग : महिला	फोटो उपलब्ध	461	NAE0062299	निर्वाचक का नाम : केतू पति का नाम: अजबाराम गृह संख्या : 76 उम्र : 42 लिंग : महिला	फोटो उपलब्ध
462	NAE2209799	निर्वाचक का नाम : भरत कुमार पिता का नाम: नेती राम गृह संख्या : 76 उम्र : 21 लिंग : पुरुष	फोटो उपलब्ध	463	NAE2175735	निर्वाचक का नाम : मंजु कुमारी पिता का नाम: अजबा राम गृह संख्या : 76 उम्र : 19 लिंग : महिला	फोटो उपलब्ध	464	RJ/22/171/444419	निर्वाचक का नाम : नवु पति का नाम: सवा गृह संख्या : 77 उम्र : 82 लिंग : महिला	फोटो उपलब्ध
465	RJ/22/171/445093	निर्वाचक का नाम : जगमाल पिता का नाम: सवा गृह संख्या : 77 उम्र : 56 लिंग : पुरुष	फोटो उपलब्ध	466	RJ/22/171/444568	निर्वाचक का नाम : सुकी पति का नाम: जगमाल गृह संख्या : 77 उम्र : 55 लिंग : महिला	फोटो उपलब्ध	467	NAE0521237	निर्वाचक का नाम : हेमाराम पिता का नाम: सवाराम गृह संख्या : 77 उम्र : 36 लिंग : पुरुष	फोटो उपलब्ध
468	NAE0521278	निर्वाचक का नाम : पूरी कुमारी पति का नाम: हेमाराम गृह संख्या : 77 उम्र : 34 लिंग : महिला	फोटो उपलब्ध	469	NAE1010677	निर्वाचक का नाम : सादलाराम पिता का नाम: सवाराम गृह संख्या : 77 उम्र : 31 लिंग : पुरुष	फोटो उपलब्ध	470	RJ/22/171/444416	निर्वाचक का नाम : सदी पति का नाम: सोपा गृह संख्या : 78 उम्र : 87 लिंग : महिला	फोटो उपलब्ध
471	RJ/22/171/444417	निर्वाचक का नाम : धानाराम पिता का नाम: सोपाराम गृह संख्या : 78 उम्र : 58 लिंग : पुरुष	फोटो उपलब्ध	472	RJ/22/171/444567	निर्वाचक का नाम : जोती पति का नाम: धोना गृह संख्या : 78 उम्र : 56 लिंग : महिला	फोटो उपलब्ध	473	NAE0905927	निर्वाचक का नाम : सांकलाराम पिता का नाम: धानाराम गृह संख्या : 78 उम्र : 31 लिंग : पुरुष	फोटो उपलब्ध
474	NAE1773548	निर्वाचक का नाम : मादा राम पिता का नाम: धाना राम गृह संख्या : 78 उम्र : 22 लिंग : पुरुष	फोटो उपलब्ध	475	RJ/22/171/444413	निर्वाचक का नाम : जोजू पति का नाम: सवा गृह संख्या : 79 उम्र : 82 लिंग : महिला	फोटो उपलब्ध	476	RJ/22/171/444414	निर्वाचक का नाम : हिरा पिता का नाम: सवा गृह संख्या : 79 उम्र : 54 लिंग : पुरुष	फोटो उपलब्ध

विधान सभा क्षेत्र की संख्या व नाम : 143-भीनमाल
अनुभाग की संख्या व नाम : 3-चौधरीवास,बैतारणा

477	RJ/22/171/445027	निर्वाचक का नाम : शांती पति का नाम: हीराराम गृह संख्या : 79 उम्र : 50 लिंग : महिला	फोटो उपलब्ध	478	NAE1774280	निर्वाचक का नाम : चेना राम पिता का नाम: हीरा राम गृह संख्या : 79 उम्र : 24 लिंग : पुरुष	फोटो उपलब्ध	479	NAE1774223	निर्वाचक का नाम : भोला राम पिता का नाम: हीरा राम गृह संख्या : 79 उम्र : 23 लिंग : पुरुष	फोटो उपलब्ध
480	RJ/22/171/445025	निर्वाचक का नाम : डूगा पिता का नाम: सवा गृह संख्या : 80 उम्र : 64 लिंग : पुरुष	फोटो उपलब्ध	481	LCN1537356	निर्वाचक का नाम : मुली पति का नाम: डूगा गृह संख्या : 80 उम्र : 62 लिंग : महिला	फोटो उपलब्ध	482	NAE0757591	निर्वाचक का नाम : सोती देवी पति का नाम: नरिंगाराम गृह संख्या : 80 उम्र : 31 लिंग : महिला	फोटो उपलब्ध
483	NAE2150431	निर्वाचक का नाम : हिमा राम पिता का नाम: डूंगा राम गृह संख्या : 80 उम्र : 20 लिंग : पुरुष	फोटो उपलब्ध	484	NAE0290114	निर्वाचक का नाम : सुबटी पति का नाम: जसाराम गृह संख्या : 81 उम्र : 58 लिंग : महिला	फोटो उपलब्ध	485	NAE0290080	निर्वाचक का नाम : धरोपी पति का नाम: दलाराम गृह संख्या : 81 उम्र : 52 लिंग : महिला	फोटो उपलब्ध
486	NAE0521245	निर्वाचक का नाम : रतन चौधरी पिता का नाम: जसाराम गृह संख्या : 81 उम्र : 35 लिंग : पुरुष	फोटो उपलब्ध	487	NAE0757682	निर्वाचक का नाम : अतिया पति का नाम: भेराराम गृह संख्या : 81 उम्र : 33 लिंग : महिला	फोटो उपलब्ध	488	NAE0757732	निर्वाचक का नाम : लसू देवी पति का नाम: रताराम गृह संख्या : 81 उम्र : 33 लिंग : महिला	फोटो उपलब्ध
489	NAE1776384	निर्वाचक का नाम : आशा राम पिता का नाम: डला राम गृह संख्या : 81 उम्र : 24 लिंग : पुरुष	फोटो उपलब्ध	490	NAE1776368	निर्वाचक का नाम : भारता राम पिता का नाम: डला राम गृह संख्या : 81 उम्र : 22 लिंग : पुरुष	फोटो उपलब्ध	491	NAE2207934	निर्वाचक का नाम : सुटा राम पिता का नाम: जसा राम गृह संख्या : चौधरी का वास बैतारणा उम्र : 19 लिंग : पुरुष	फोटो उपलब्ध

विधान सभा क्षेत्र की संख्या व नाम : 143-भीनमाल
घटक I - परिवर्धन सूची 1 (16-12-2025 से 21-02-2026 तक)

<p>492 2 NAE2280816</p> <p>निर्वाचक का नाम : विशाल कुमार पिता का नाम: दिनेश कुमार गृह संख्या : 43 उम्र : 18 लिंग : पुरुष</p> <p>फोटो उपलब्ध</p>	<p>493 2 NAE2280824</p> <p>निर्वाचक का नाम : करण कुमार पिता का नाम: हकमा राम गृह संख्या : 43 उम्र : 18 लिंग : पुरुष</p> <p>फोटो उपलब्ध</p>	<p>494 1 NAE2294247</p> <p>निर्वाचक का नाम : टविकल कँवर पिता का नाम: नरपत सिंह गृह संख्या : 16 उम्र : 21 लिंग : महिला</p> <p>फोटो उपलब्ध</p>
<p>495 1 NAE2294429</p> <p>निर्वाचक का नाम : उदी कुमारी पिता का नाम: राजा राम मेघवाल गृह संख्या : 33 उम्र : 18 लिंग : महिला</p> <p>फोटो उपलब्ध</p>	<p>496 1 NAE2299121</p> <p>निर्वाचक का नाम : तिरपाल सिंह पिता का नाम: नारायण सिंह गृह संख्या : 2 उम्र : 18 लिंग : पुरुष</p> <p>फोटो उपलब्ध</p>	<p>497 1 NAE2299220</p> <p>निर्वाचक का नाम : खुशबू कँवर पिता का नाम: मल सिंह गृह संख्या : 3 उम्र : 18 लिंग : महिला</p> <p>फोटो उपलब्ध</p>

निर्वाचकों का विवरण :							
A) मतदाताओं की संख्या :							
		नामावली का प्रकार	निर्वाचक नामावली की पहचान :	मतदाताओं की संख्या :			
				पुरुष	महिला	तृतीय लिंग	कुल
I	मूल	मूल नामावली	समस्त पूरकों को समेकित करते हुए विशेष गहन पुनरीक्षण 2026 की मूल नामावली	249	242	0	491
II	घटक I - परिवर्धन सूची	पूरक 1	विशेष गहन पुनरीक्षण - 2026	3	3	0	6
III	घटक II - विलोपन सूची	पूरक 1	विशेष गहन पुनरीक्षण - 2026	0	0	0	0
IV	लिंग में संशोधन के कारण अंतर			0	0	0	0
पुनरीक्षण के बाद इस नामावली में शुद्ध निर्वाचक (I+II-III+IV)				252	245	0	497
B) संशोधनों की संख्या :							
नामावली का प्रकार		निर्वाचक नामावली की पहचान :		संशोधनों की संख्या :			
पूरक 1		विशेष गहन पुनरीक्षण - 2026		0			

निर्वाचक रजिस्ट्रीकरण अधिकारी द्वारा जारी

E2-मृत्यु, S2-स्थानांतरित, R2-दोहरी प्रविष्टि, M2-लापता, Q2-अहर्ता नहीं