

निर्वाचक नामावली 2026 S20 राजस्थान

विधान सभा क्षेत्र की संख्या, नाम व आरक्षण स्थिति : 143 - भीनमाल (सामान्य)		भाग संख्या : : 338																	
संसदीय निर्वाचन क्षेत्र की संख्या, नाम व आरक्षण स्थिति, जिसमें विधान सभा निर्वाचन क्षेत्र स्थित है : 18 - जालोर (सामान्य)																			
1. पुनरीक्षण का विवरण																			
पुनरीक्षण का वर्ष :	2026	निर्वाचक नामावली की पहचान :																	
अर्हता तिथि :	01-01-2026	समस्त पूरकों को समेकित करते हुए विशेष गहन पुनरीक्षण 2026 की मूल नामावली																	
पुनरीक्षण का स्वरूप :	विशेष गहन पुनरीक्षण - 2026																		
प्रकाशन की तिथि :	21-02-2026																		
2. भाग व मतदान क्षेत्र का विवरण :																			
भाग में आने वाले अनुभागों की संख्या और नाम :																			
1-रामसीन रोड,रतपुरा 2-चौधरियों का वास,रतपुरा 3-आपेश्वर जी के पास,रतपुरा 4-चौधरियों का वास,रतपुरा	<table style="width: 100%; border-collapse: collapse;"> <tr> <td style="width: 60%;">मुख्य शहर / मुख्य ग्राम</td> <td style="width: 40%;">: रतपुरा</td> </tr> <tr> <td>वार्ड</td> <td>:</td> </tr> <tr> <td>पोस्ट ऑफिस</td> <td>: PUNAKKALAN BO</td> </tr> <tr> <td>पुलिस थाना</td> <td>: रामसीन</td> </tr> <tr> <td>तहसील</td> <td>:</td> </tr> <tr> <td>जिला</td> <td>: जालौर</td> </tr> <tr> <td>पिन कोड</td> <td>: 307803</td> </tr> </table>					मुख्य शहर / मुख्य ग्राम	: रतपुरा	वार्ड	:	पोस्ट ऑफिस	: PUNAKKALAN BO	पुलिस थाना	: रामसीन	तहसील	:	जिला	: जालौर	पिन कोड	: 307803
मुख्य शहर / मुख्य ग्राम	: रतपुरा																		
वार्ड	:																		
पोस्ट ऑफिस	: PUNAKKALAN BO																		
पुलिस थाना	: रामसीन																		
तहसील	:																		
जिला	: जालौर																		
पिन कोड	: 307803																		
3. मतदान केंद्र का विवरण																			
मतदान केंद्र की संख्या व नाम :	मतदान केन्द्र की विशेष हैसियत (पुरुष/महिला/सामान्य) :		सामान्य																
338 - रतपुरा			0																
मतदान केंद्र का भवन व पता :	इस मतदान क्षेत्र के सहायक (ऑक्जिलियरी) मतदान केन्द्रों की संख्या :																		
राजकीय उच्च प्राथमिक विद्यालय, रतपुरा																			
4. मतदाताओं की संख्या :																			
आरंभिक क्रम	अंतिम क्रम	मतदाताओं की संख्या																	
संख्या	संख्या	पुरुष	महिला	तृतीय लिंग	कुल														
1	817	435	381	0	816														

निर्वाचक रजिस्ट्रीकरण अधिकारी द्वारा जारी

Nazri Naksha



Google Map View

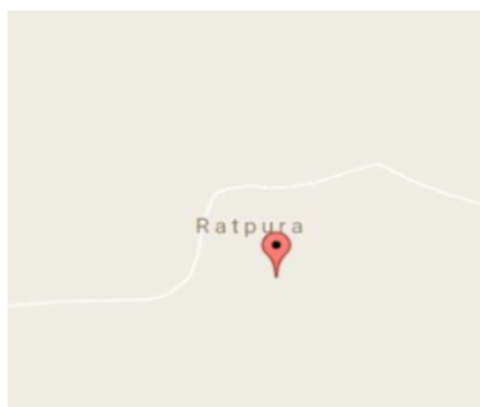

Polling Station Building Front View



Polling Station Front View



Cad View

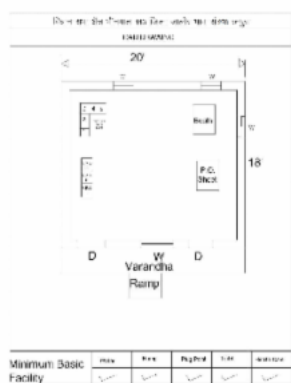

Key MAP View

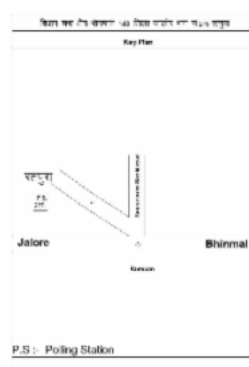

1	NAE1629203	निर्वाचक का नाम : मंजू कुमारी पति का नाम: भीमा राम गृह संख्या : 00 उम्र : 26 लिंग : महिला	2	NAE1842186	निर्वाचक का नाम : गणपत पिता का नाम: कांती लाल गृह संख्या : 1 उम्र : 46 लिंग : पुरुष	3	NAE1950062	निर्वाचक का नाम : हरा राम पिता का नाम: कांतिलाल गृह संख्या : 1 उम्र : 38 लिंग : पुरुष
4	NAE1355361	निर्वाचक का नाम : पूजा देवी पति का नाम: हराराम गृह संख्या : 1 उम्र : 37 लिंग : महिला	5	NAE1852227	निर्वाचक का नाम : देपू देवी पति का नाम: देपू देवी गृह संख्या : 1 उम्र : 25 लिंग : महिला	6	RJ/22/171/540004	निर्वाचक का नाम : प्रबा पिता का नाम: गिना गृह संख्या : 3 उम्र : 69 लिंग : पुरुष
7	RJ/22/171/540005	निर्वाचक का नाम : तीजा पति का नाम: प्रबा गृह संख्या : 3 उम्र : 69 लिंग : महिला	8	NAE1585017	निर्वाचक का नाम : जमना देवी पति का नाम: किशन कुमार गृह संख्या : 3 उम्र : 33 लिंग : महिला	9	RJ/22/171/540007	निर्वाचक का नाम : टीपू पति का नाम: वागा गृह संख्या : 4 उम्र : 74 लिंग : महिला
10	LCN1995133	निर्वाचक का नाम : दूदाराम पिता का नाम: वागा गृह संख्या : 4 उम्र : 55 लिंग : पुरुष	11	LCN1482033	निर्वाचक का नाम : सीता पति का नाम: दूदाराम गृह संख्या : 4 उम्र : 46 लिंग : महिला	12	LCN1971464	निर्वाचक का नाम : दोलाराम पिता का नाम: वागाराम गृह संख्या : 4 उम्र : 39 लिंग : पुरुष
13	NAE1884428	निर्वाचक का नाम : पूजा कुमारी पिता का नाम: दुदाराम गृह संख्या : 4 उम्र : 23 लिंग : महिला	14	NAE1897560	निर्वाचक का नाम : गौतम कुमार पिता का नाम: दुदाराम गृह संख्या : 4 उम्र : 22 लिंग : पुरुष	15	RJ/22/171/540340	निर्वाचक का नाम : डेली देवी पति का नाम: हिमाराम गृह संख्या : 6 उम्र : 66 लिंग : महिला
16	RJ/22/171/541011	निर्वाचक का नाम : हिमा राम पिता का नाम: होसा गृह संख्या : 6 उम्र : 39 लिंग : पुरुष	17	NAE0756791	निर्वाचक का नाम : बुदाराम पिता का नाम: हिमाजी गृह संख्या : 6 उम्र : 36 लिंग : पुरुष	18	NAE0756783	निर्वाचक का नाम : आशाराम पिता का नाम: हिमाजी गृह संख्या : 6 उम्र : 34 लिंग : पुरुष
19	NAE1882133	निर्वाचक का नाम : उषा देवी पति का नाम: बदाराम गृह संख्या : 6 उम्र : 29 लिंग : महिला	20	LCN1972322	निर्वाचक का नाम : जोमता पिता का नाम: होसा गृह संख्या : 7 उम्र : 59 लिंग : पुरुष	21	LCN1973015	निर्वाचक का नाम : बूसी पति का नाम: जोमता गृह संख्या : 7 उम्र : 57 लिंग : महिला
22	NAE0756684	निर्वाचक का नाम : रमेश कुमार पिता का नाम: जोमताराम गृह संख्या : 7 उम्र : 31 लिंग : पुरुष	23	NAE1503895	निर्वाचक का नाम : इंदिरा देवी पति का नाम: रमेश कुमार गृह संख्या : 07 उम्र : 31 लिंग : महिला	24	NAE1823897	निर्वाचक का नाम : सोरम देवी पति का नाम: गोपालराम गृह संख्या : 7 उम्र : 31 लिंग : महिला
25	NAE1704121	निर्वाचक का नाम : जितेंद्र कुमार पिता का नाम: जम्ठा गृह संख्या : 7 उम्र : 26 लिंग : पुरुष	26	NAE1719814	निर्वाचक का नाम : गोपाल राम पिता का नाम: जामताराम गृह संख्या : 7 उम्र : 23 लिंग : पुरुष	27	NAE2158210	निर्वाचक का नाम : रोशनी देवी पति का नाम: जितेंद्र कुमार गृह संख्या : 7 उम्र : 21 लिंग : महिला
28	LCN1995158	निर्वाचक का नाम : गलबाराम पिता का नाम: सेपा गृह संख्या : 9 उम्र : 56 लिंग : पुरुष	29	LCN1995166	निर्वाचक का नाम : सीता पति का नाम: गलबाराम गृह संख्या : 9 उम्र : 47 लिंग : महिला	30	NAE1842947	निर्वाचक का नाम : मनीष कुमार पिता का नाम: गलबा राम गृह संख्या : 9 उम्र : 21 लिंग : पुरुष

31	NAE2083822	निर्वाचक का नाम : जितेंद्र कुमार पिता का नाम: गलबा राम गृह संख्या : 9 उम्र : 20 लिंग : पुरुष	फोटो उपलब्ध	32	RJ/22/171/540014	निर्वाचक का नाम : जुजा पिता का नाम: सेपा गृह संख्या : 10 उम्र : 64 लिंग : पुरुष	फोटो उपलब्ध	33	RJ/22/171/540015	निर्वाचक का नाम : हीरी पिता का नाम: जुजा गृह संख्या : 10 उम्र : 61 लिंग : महिला	फोटो उपलब्ध
34	NAE0163212	निर्वाचक का नाम : भानाराम पिता का नाम: जुजाजी गृह संख्या : 10 उम्र : 38 लिंग : पुरुष	फोटो उपलब्ध	35	NAE0508473	निर्वाचक का नाम : गवरी पिता का नाम: भानाराम गृह संख्या : 10 उम्र : 38 लिंग : महिला	फोटो उपलब्ध	36	NAE0360586	निर्वाचक का नाम : मिथुन कुमार पिता का नाम: जुजाराम गृह संख्या : 10 उम्र : 36 लिंग : पुरुष	फोटो उपलब्ध
37	NAE1514868	निर्वाचक का नाम : जोशना देवी पिता का नाम: मिथुन कुमार गृह संख्या : 10 उम्र : 33 लिंग : महिला	फोटो उपलब्ध	38	NAE1355353	निर्वाचक का नाम : श्रवण कुमार पिता का नाम: जुजाराम गृह संख्या : 10 उम्र : 26 लिंग : पुरुष	फोटो उपलब्ध	39	RJ/22/171/540017	निर्वाचक का नाम : हुआ पिता का नाम: धन्ना गृह संख्या : 11 उम्र : 72 लिंग : महिला	फोटो उपलब्ध
40	NAE0163329	निर्वाचक का नाम : माला पिता का नाम: धन्ना गृह संख्या : 11 उम्र : 52 लिंग : पुरुष	फोटो उपलब्ध	41	LCN1482041	निर्वाचक का नाम : बगदाराम पिता का नाम: धन्ना गृह संख्या : 11 उम्र : 45 लिंग : पुरुष	फोटो उपलब्ध	42	LCN1971449	निर्वाचक का नाम : सगरामाराम पिता का नाम: धन्ना गृह संख्या : 11 उम्र : 44 लिंग : पुरुष	फोटो उपलब्ध
43	NAE0228957	निर्वाचक का नाम : डेपी देवी पिता का नाम: मालाराम गृह संख्या : 11 उम्र : 43 लिंग : महिला	फोटो उपलब्ध	44	LCN1971514	निर्वाचक का नाम : सदी पिता का नाम: बगदाराम गृह संख्या : 11 उम्र : 42 लिंग : महिला	फोटो उपलब्ध	45	NAE0508481	निर्वाचक का नाम : फैन्सी पिता का नाम: संग्रामाराम गृह संख्या : 11 उम्र : 35 लिंग : महिला	फोटो उपलब्ध
46	NAE0764977	निर्वाचक का नाम : भेराराम पिता का नाम: धन्नाजी गृह संख्या : 11 उम्र : 31 लिंग : पुरुष	फोटो उपलब्ध	47	NAE1212729	निर्वाचक का नाम : कैलाश कुमारी पिता का नाम: मेरा राम गृह संख्या : 011 उम्र : 30 लिंग : महिला	फोटो उपलब्ध	# 48	NAE1341106	निर्वाचक का नाम : वीसा राम पिता का नाम: धना राम गृह संख्या : 11 उम्र : 27 लिंग : पुरुष	फोटो उपलब्ध
49	NAE2026011	निर्वाचक का नाम : कमला कुमारी पिता का नाम: वीसाराम गृह संख्या : 11 उम्र : 24 लिंग : महिला	फोटो उपलब्ध	50	NAE2136273	निर्वाचक का नाम : महेंद्र कुमार पिता का नाम: बगदाराम गृह संख्या : 11 उम्र : 19 लिंग : पुरुष	फोटो उपलब्ध	51	LCN1482066	निर्वाचक का नाम : सीता पिता का नाम: दारमा गृह संख्या : 13 उम्र : 58 लिंग : महिला	फोटो उपलब्ध
52	NAE0570663	निर्वाचक का नाम : कान्तिलाल पिता का नाम: दाइमा गृह संख्या : 13 उम्र : 33 लिंग : पुरुष	फोटो उपलब्ध	53	NAE0802413	निर्वाचक का नाम : काली पिता का नाम: कांतिलाल गृह संख्या : 13 उम्र : 33 लिंग : महिला	फोटो उपलब्ध	54	NAE1585207	निर्वाचक का नाम : कृष्ण कुमार माता का नाम: दादामाराम गृह संख्या : 13 उम्र : 26 लिंग : पुरुष	फोटो उपलब्ध
55	NAE1842061	निर्वाचक का नाम : भवर लाल पिता का नाम: दादामाराम गृह संख्या : 13 उम्र : 25 लिंग : पुरुष	फोटो उपलब्ध	56	NAE1852243	निर्वाचक का नाम : पुष्पा देवी पिता का नाम: कृष्ण कुमार गृह संख्या : 13 उम्र : 24 लिंग : महिला	फोटो उपलब्ध	57	RJ/22/171/540022	निर्वाचक का नाम : वचन भारती पिता का नाम: समेल भारती गृह संख्या : 14 उम्र : 74 लिंग : पुरुष	फोटो उपलब्ध
58	RJ/22/171/540023	निर्वाचक का नाम : हुली पिता का नाम: वचनभारती गृह संख्या : 14 उम्र : 69 लिंग : महिला	फोटो उपलब्ध	59	LCN1995174	निर्वाचक का नाम : अशोकभारती पिता का नाम: वचनभारती गृह संख्या : 14 उम्र : 44 लिंग : पुरुष	फोटो उपलब्ध	60	NAE0393991	निर्वाचक का नाम : जवान भारती पिता का नाम: वचनभारती गृह संख्या : 14 उम्र : 41 लिंग : पुरुष	फोटो उपलब्ध

61	NAE1341114	निर्वाचक का नाम : मीना देवी पति का नाम: अशोक भारती गृह संख्या : 14 उम्र : 36 लिंग : महिला	फोटो उपलब्ध	62	NAE1374057	निर्वाचक का नाम : लक्ष्मीदेवी पति का नाम: जवानभारती गृह संख्या : 14 उम्र : 34 लिंग : महिला	फोटो उपलब्ध	63	NAE1069814	निर्वाचक का नाम : श्रवण भारती पिता का नाम: वचनभारती गृह संख्या : 14 उम्र : 33 लिंग : पुरुष	फोटो उपलब्ध
64	NAE1341122	निर्वाचक का नाम : मदिद्या देवी पिता का नाम: श्रवण भारती गृह संख्या : 14 उम्र : 30 लिंग : महिला	फोटो उपलब्ध	65	NAE1970300	निर्वाचक का नाम : छिडिया कुमारी पिता का नाम: अशोक भारती गृह संख्या : 14 उम्र : 20 लिंग : महिला	फोटो उपलब्ध	66	NAE2115582	निर्वाचक का नाम : दिलीप भारती पिता का नाम: अशोक भारती गृह संख्या : 14 उम्र : 20 लिंग : पुरुष	फोटो उपलब्ध
67	RJ/22/171/540024	निर्वाचक का नाम : मूंगी पति का नाम: अर्जुन गिरी गृह संख्या : 15 उम्र : 74 लिंग : महिला	फोटो उपलब्ध	68	LCN1653187	निर्वाचक का नाम : मदनगिरी पिता का नाम: अर्जुन गिरी गृह संख्या : 15 उम्र : 53 लिंग : पुरुष	फोटो उपलब्ध	69	LCN1278415	निर्वाचक का नाम : माफी पति का नाम: मदन गिरी गृह संख्या : 15 उम्र : 46 लिंग : महिला	फोटो उपलब्ध
70	LCN1995182	निर्वाचक का नाम : उत्तम गिरी पिता का नाम: अर्जुन गिरी गृह संख्या : 15 उम्र : 45 लिंग : पुरुष	फोटो उपलब्ध	71	NAE1585074	निर्वाचक का नाम : दक्षा कुमारी पति का नाम: दिनेश कुमार गृह संख्या : 15 उम्र : 34 लिंग : महिला	फोटो उपलब्ध	72	NAE1341130	निर्वाचक का नाम : दिनेश गिरी पिता का नाम: अर्जुन गिरी गृह संख्या : 15 उम्र : 33 लिंग : पुरुष	फोटो उपलब्ध
73	RJ/22/171/540026	निर्वाचक का नाम : जबरभारती पिता का नाम: शंकर भारती गृह संख्या : 16 उम्र : 69 लिंग : पुरुष	फोटो उपलब्ध	74	RJ/22/171/540027	निर्वाचक का नाम : छठी पति का नाम: जबर भारती गृह संख्या : 16 उम्र : 64 लिंग : महिला	फोटो उपलब्ध	75	LCN1995190	निर्वाचक का नाम : विक्रम भारती पिता का नाम: जबर भारती गृह संख्या : 16 उम्र : 44 लिंग : पुरुष	फोटो उपलब्ध
76	NAE0091892	निर्वाचक का नाम : मनोहर भारती पिता का नाम: जबर भारती गृह संख्या : 16 उम्र : 38 लिंग : पुरुष	फोटो उपलब्ध	77	NAE0570515	निर्वाचक का नाम : भावना पति का नाम: विक्रम भारत गृह संख्या : 16 उम्र : 37 लिंग : महिला	फोटो उपलब्ध	Q 78	NAE1355379	निर्वाचक का नाम : डिंपल कुमारी पिता का नाम: जबर भारती गृह संख्या : 16 उम्र : 30 लिंग : महिला	फोटो उपलब्ध
79	NAE1355387	निर्वाचक का नाम : अंतरी देवी माता का नाम: मनोहर भारती गृह संख्या : 16 उम्र : 27 लिंग : महिला	फोटो उपलब्ध	80	RJ/22/171/541002	निर्वाचक का नाम : प्रकाश भारती पिता का नाम: शंकर भारती गृह संख्या : 17 उम्र : 64 लिंग : पुरुष	फोटो उपलब्ध	81	RJ/22/171/540009	निर्वाचक का नाम : उषा पति का नाम: प्रकाशभारती गृह संख्या : 17 उम्र : 62 लिंग : महिला	फोटो उपलब्ध
82	NAE0570325	निर्वाचक का नाम : माणक भारती पिता का नाम: प्रकाशभारती गृह संख्या : 17 उम्र : 33 लिंग : पुरुष	फोटो उपलब्ध	83	NAE1341148	निर्वाचक का नाम : नरेश भारती पिता का नाम: भोपाल भारती गृह संख्या : 17 उम्र : 28 लिंग : पुरुष	फोटो उपलब्ध	84	NAE1693563	निर्वाचक का नाम : रेखा देवी पति का नाम: माणक भारती गृह संख्या : 17 उम्र : 24 लिंग : महिला	फोटो उपलब्ध
85	NAE1763648	निर्वाचक का नाम : पुरुषोत्तम भारती पिता का नाम: प्रकाश भारती गृह संख्या : 17 उम्र : 22 लिंग : पुरुष	फोटो उपलब्ध	86	LCN1333590	निर्वाचक का नाम : विनोद भारती पिता का नाम: शंकर भारती गृह संख्या : 18 उम्र : 53 लिंग : पुरुष	फोटो उपलब्ध	87	LCN1278423	निर्वाचक का नाम : कंकर पति का नाम: विनोद भारती गृह संख्या : 18 उम्र : 45 लिंग : महिला	फोटो उपलब्ध
88	NAE2083830	निर्वाचक का नाम : वीरम भारती पिता का नाम: विनोद भारती गृह संख्या : 18 उम्र : 21 लिंग : पुरुष	फोटो उपलब्ध	89	NAE0764993	निर्वाचक का नाम : निकुल भारती पिता का नाम: भोपाल भारती गृह संख्या : 19 उम्र : 34 लिंग : पुरुष	फोटो उपलब्ध	90	NAE1056654	निर्वाचक का नाम : कमला देवी पति का नाम: निकुल भारती गृह संख्या : 19 उम्र : 31 लिंग : महिला	फोटो उपलब्ध

91	RJ/22/171/540031	निर्वाचक का नाम : समेलाराम पिता का नाम: वेला गृह संख्या : 22 उम्र : 74 लिंग : पुरुष	फोटो उपलब्ध	92	RJ/22/171/540032	निर्वाचक का नाम : गजी पति का नाम: समेला गृह संख्या : 22 उम्र : 69 लिंग : महिला	फोटो उपलब्ध	93	LCN1561638	निर्वाचक का नाम : मालाराम पिता का नाम: समेला गृह संख्या : 22 उम्र : 45 लिंग : पुरुष	फोटो उपलब्ध
94	LCN1561653	निर्वाचक का नाम : खीमाराम पिता का नाम: समेला गृह संख्या : 22 उम्र : 43 लिंग : पुरुष	फोटो उपलब्ध	95	LCN1972215	निर्वाचक का नाम : सड़की देवी पति का नाम: भालाराम गृह संख्या : 22 उम्र : 41 लिंग : महिला	फोटो उपलब्ध	96	LCN1995208	निर्वाचक का नाम : सूसीदेवी पति का नाम: खीमाराम गृह संख्या : 22 उम्र : 39 लिंग : महिला	फोटो उपलब्ध
97	RJ/22/171/540034	निर्वाचक का नाम : बीजू पति का नाम: बाबू गृह संख्या : 23 उम्र : 74 लिंग : महिला	फोटो उपलब्ध	98	RJ/22/171/541004	निर्वाचक का नाम : गोपाल पिता का नाम: बाबुजी गृह संख्या : 23 उम्र : 55 लिंग : पुरुष	फोटो उपलब्ध	99	LCN1537406	निर्वाचक का नाम : हरजीराम पिता का नाम: बाबू गृह संख्या : 23 उम्र : 52 लिंग : पुरुष	फोटो उपलब्ध
100	LCN1333608	निर्वाचक का नाम : पोपट पति का नाम: हरजी गृह संख्या : 23 उम्र : 50 लिंग : महिला	फोटो उपलब्ध	101	LCN1971670	निर्वाचक का नाम : नाजु देवी पति का नाम: गोपाल गृह संख्या : 23 उम्र : 46 लिंग : महिला	फोटो उपलब्ध	102	LCN1971662	निर्वाचक का नाम : हीरालाल पिता का नाम: बाबू राम गृह संख्या : 23 उम्र : 42 लिंग : पुरुष	फोटो उपलब्ध
103	LCN1971688	निर्वाचक का नाम : कोकु देवी पति का नाम: हीरालाल गृह संख्या : 23 उम्र : 40 लिंग : महिला	फोटो उपलब्ध	104	NAE2082899	निर्वाचक का नाम : ललित कुमार पिता का नाम: गोपाल कुमार गृह संख्या : 23 उम्र : 20 लिंग : पुरुष	फोटो उपलब्ध	105	NAE2196111	निर्वाचक का नाम : अमित कुमार पिता का नाम: हीराराम गृह संख्या : 23 उम्र : 19 लिंग : पुरुष	फोटो उपलब्ध
106	RJ/22/171/540037	निर्वाचक का नाम : भोला पिता का नाम: नेती गृह संख्या : 24 उम्र : 52 लिंग : पुरुष	फोटो उपलब्ध	107	LCN1537414	निर्वाचक का नाम : सणगी पति का नाम: भोला गृह संख्या : 24 उम्र : 43 लिंग : महिला	फोटो उपलब्ध	108	LCN1995554	निर्वाचक का नाम : जोधाराम पिता का नाम: नेती राम गृह संख्या : 24 उम्र : 39 लिंग : पुरुष	फोटो उपलब्ध
109	RJ/22/171/540039	निर्वाचक का नाम : मेती पति का नाम: रूपा गृह संख्या : 25 उम्र : 62 लिंग : महिला	फोटो उपलब्ध	110	LCN1995562	निर्वाचक का नाम : जीवाराम पिता का नाम: रूपाराम गृह संख्या : 25 उम्र : 39 लिंग : पुरुष	फोटो उपलब्ध	111	NAE0802447	निर्वाचक का नाम : सणकु पति का नाम: जीवाराम गृह संख्या : 25 उम्र : 32 लिंग : महिला	फोटो उपलब्ध
112	NAE1069798	निर्वाचक का नाम : तेजाराम पिता का नाम: रूपाराम गृह संख्या : 25 उम्र : 31 लिंग : पुरुष	फोटो उपलब्ध	113	NAE1916899	निर्वाचक का नाम : रेखा देवी पति का नाम: तेजाराम गृह संख्या : 25 उम्र : 26 लिंग : महिला	फोटो उपलब्ध	114	NAE0041525	निर्वाचक का नाम : बीरमा पिता का नाम: वाला गृह संख्या : 26 उम्र : 71 लिंग : पुरुष	फोटो उपलब्ध
115	RJ/22/171/540041	निर्वाचक का नाम : हुआ पति का नाम: बीरमा गृह संख्या : 26 उम्र : 66 लिंग : महिला	फोटो उपलब्ध	116	LCN1537422	निर्वाचक का नाम : करणाराम पिता का नाम: वीरमा गृह संख्या : 26 उम्र : 42 लिंग : पुरुष	फोटो उपलब्ध	117	NAE0041756	निर्वाचक का नाम : जमना देवी पति का नाम: करणाराम गृह संख्या : 26 उम्र : 37 लिंग : महिला	फोटो उपलब्ध
118	NAE1355411	निर्वाचक का नाम : नवाराम देवासी पिता का नाम: विरमारामजी देवासी गृह संख्या : 26 उम्र : 37 लिंग : पुरुष	फोटो उपलब्ध	119	NAE0834101	निर्वाचक का नाम : बंशी देवी पति का नाम: नवा राम गृह संख्या : 26 उम्र : 33 लिंग : महिला	फोटो उपलब्ध	120	NAE0040444	निर्वाचक का नाम : रताराम पिता का नाम: जवाना गृह संख्या : 27 उम्र : 54 लिंग : पुरुष	फोटो उपलब्ध

121	NAE0040469	निर्वाचक का नाम : भाना पिता का नाम: जवाना गृह संख्या : 27 उम्र : 50 लिंग : पुरुष	फोटो उपलब्ध	122	LCN1653195	निर्वाचक का नाम : हुआ पति का नाम: रता गृह संख्या : 27 उम्र : 45 लिंग : महिला	फोटो उपलब्ध	123	NAE0712513	निर्वाचक का नाम : जमना पति का नाम: भाना गृह संख्या : 27 उम्र : 44 लिंग : महिला	फोटो उपलब्ध
124	NAE0570333	निर्वाचक का नाम : चमनी देवी पति का नाम: वणाराम गृह संख्या : 27 उम्र : 40 लिंग : महिला	फोटो उपलब्ध	125	LCN1995570	निर्वाचक का नाम : वणाराम पिता का नाम: जवानाराम गृह संख्या : 27 उम्र : 39 लिंग : पुरुष	फोटो उपलब्ध	126	NAE1735745	निर्वाचक का नाम : मोटाराम पिता का नाम: रताराम गृह संख्या : 27 उम्र : 23 लिंग : पुरुष	फोटो उपलब्ध
127	NAE1736008	निर्वाचक का नाम : चोटाराम पिता का नाम: रताराम गृह संख्या : 27 उम्र : 23 लिंग : पुरुष	फोटो उपलब्ध	128	NAE2115566	निर्वाचक का नाम : हरजी राम पिता का नाम: भानाराम गृह संख्या : 27 उम्र : 20 लिंग : पुरुष	फोटो उपलब्ध	129	NAE2259588	निर्वाचक का नाम : दिनेश कुमार पिता का नाम: रताराम गृह संख्या : 27 उम्र : 19 लिंग : पुरुष	फोटो उपलब्ध
130	RJ/22/171/540042	निर्वाचक का नाम : प्रबा पिता का नाम: वेला गृह संख्या : 28 उम्र : 72 लिंग : पुरुष	फोटो उपलब्ध	131	RJ/22/171/540043	निर्वाचक का नाम : लीलू पति का नाम: प्रबा गृह संख्या : 28 उम्र : 66 लिंग : महिला	फोटो उपलब्ध	132	LCN1995232	निर्वाचक का नाम : आसाराम पिता का नाम: परबाजी गृह संख्या : 28 उम्र : 44 लिंग : पुरुष	फोटो उपलब्ध
133	LCN1653336	निर्वाचक का नाम : कोकू पति का नाम: आसाराम गृह संख्या : 28 उम्र : 40 लिंग : महिला	फोटो उपलब्ध	134	NAE1585082	निर्वाचक का नाम : धुखा राम पिता का नाम: प्रभाराम गृह संख्या : 28 उम्र : 26 लिंग : पुरुष	फोटो उपलब्ध	135	NAE1884121	निर्वाचक का नाम : महेंद्र कुमार पिता का नाम: आशाराम गृह संख्या : 28 उम्र : 22 लिंग : पुरुष	फोटो उपलब्ध
136	NAE0756775	निर्वाचक का नाम : लसाराम पिता का नाम: राजाराम गृह संख्या : 31 उम्र : 31 लिंग : पुरुष	फोटो उपलब्ध	137	NAE0756734	निर्वाचक का नाम : हिरी पति का नाम: जेताराम गृह संख्या : 43 उम्र : 33 लिंग : महिला	फोटो उपलब्ध	138	NAE0756692	निर्वाचक का नाम : लकमाराम पिता का नाम: ताराराम गृह संख्या : 47 उम्र : 31 लिंग : पुरुष	फोटो उपलब्ध
139	NAE1642107	निर्वाचक का नाम : कोकू देवी पति का नाम: भला राम गृह संख्या : 56 उम्र : 32 लिंग : महिला	फोटो उपलब्ध	140	NAE0756676	निर्वाचक का नाम : भलाराम पिता का नाम: कुईयाराम गृह संख्या : 56 उम्र : 31 लिंग : पुरुष	फोटो उपलब्ध	141	NAE0756742	निर्वाचक का नाम : सीता पति का नाम: रमेश कुमार गृह संख्या : 58 उम्र : 34 लिंग : महिला	फोटो उपलब्ध
142	NAE1373968	निर्वाचक का नाम : लीलाराम पिता का नाम: आदाराम गृह संख्या : 58 उम्र : 27 लिंग : पुरुष	फोटो उपलब्ध	143	NAE1341163	निर्वाचक का नाम : भरत कुमार पिता का नाम: पूनमाजी गृह संख्या : 71 उम्र : 41 लिंग : पुरुष	फोटो उपलब्ध	144	NAE0756726	निर्वाचक का नाम : शीला कुमारी पति का नाम: तुलसीराम गृह संख्या : 86 उम्र : 34 लिंग : महिला	फोटो उपलब्ध
145	NAE0756767	निर्वाचक का नाम : मिथुन कुमार पिता का नाम: मोहनलाल गृह संख्या : 86 उम्र : 31 लिंग : पुरुष	फोटो उपलब्ध	146	NAE1355395	निर्वाचक का नाम : भारती कुमारी पिता का नाम: मोहनलाल गृह संख्या : 86 उम्र : 27 लिंग : महिला	फोटो उपलब्ध	147	NAE0756668	निर्वाचक का नाम : अणसी पति का नाम: नेधीराम गृह संख्या : 88 उम्र : 35 लिंग : महिला	फोटो उपलब्ध
148	NAE0756650	निर्वाचक का नाम : पुष्पा पति का नाम: सोमाराम गृह संख्या : 88 उम्र : 33 लिंग : महिला	फोटो उपलब्ध	149	NAE0756718	निर्वाचक का नाम : मोटाराम पिता का नाम: सुराराम गृह संख्या : 95 उम्र : 32 लिंग : पुरुष	फोटो उपलब्ध	150	LCN1635237	निर्वाचक का नाम : गीता देवी पति का नाम: दोलाराम गृह संख्या : 107 उम्र : 39 लिंग : महिला	फोटो उपलब्ध

विधान सभा क्षेत्र की संख्या व नाम : 143-भीनमाल
अनुभाग की संख्या व नाम : 1-रामसीन रोड, रतपुरा

151

NAE1341171

निर्वाचक का नाम : भीमा राम
पिता का नाम: राणा राम
गृह संख्या : 127
उम्र : 27 लिंग : पुरुष

फोटो उपलब्ध

152

NAE1116946

निर्वाचक का नाम : उषा
पति का नाम: प्रेमाराम
गृह संख्या : 131
उम्र : 30 लिंग : महिला

फोटो उपलब्ध

153

NAE2074078

निर्वाचक का नाम : महेंद्र भारती
पिता का नाम: ओमकारभारती भारती
गृह संख्या : रतपुरा जलोर राजस्थान
उम्र : 21 लिंग : पुरुष

फोटो उपलब्ध

154 निर्वाचक का नाम : मालाराम पिता का नाम: मूलाराम गृह संख्या : 21 उम्र : 27 लिंग : पुरुष	NAE1341189 फोटो उपलब्ध	155 निर्वाचक का नाम : केसा पिता का नाम: बेला गृह संख्या : 29 उम्र : 89 लिंग : पुरुष	RJ/22/171/540044 फोटो उपलब्ध	156 निर्वाचक का नाम : लूगी पिता का नाम: केसा गृह संख्या : 29 उम्र : 74 लिंग : महिला	RJ/22/171/540045 फोटो उपलब्ध
157 निर्वाचक का नाम : चमना पिता का नाम: केसा गृह संख्या : 29 उम्र : 56 लिंग : पुरुष	RJ/22/171/541007 फोटो उपलब्ध	158 निर्वाचक का नाम : अणसी पिता का नाम: चमना गृह संख्या : 29 उम्र : 49 लिंग : महिला	LCN1482074 फोटो उपलब्ध	159 निर्वाचक का नाम : तेजाराम पिता का नाम: केसाजी गृह संख्या : 29 उम्र : 45 लिंग : पुरुष	LCN1995265 फोटो उपलब्ध
160 निर्वाचक का नाम : परकाराम पिता का नाम: केसाजी गृह संख्या : 29 उम्र : 42 लिंग : पुरुष	LCN1995257 फोटो उपलब्ध	161 निर्वाचक का नाम : चदणा पिता का नाम: तेजाराम गृह संख्या : 29 उम्र : 40 लिंग : महिला	LCN1995273 फोटो उपलब्ध	162 निर्वाचक का नाम : रकू पिता का नाम: चमनाराम गृह संख्या : 29 उम्र : 34 लिंग : महिला	NAE0570580 फोटो उपलब्ध
163 निर्वाचक का नाम : कोकू देवी पिता का नाम: परकाराम गृह संख्या : 29 उम्र : 34 लिंग : महिला	NAE0570457 फोटो उपलब्ध	164 निर्वाचक का नाम : सुरेशकुमार पिता का नाम: चमनाराम गृह संख्या : 29 उम्र : 26 लिंग : पुरुष	NAE1374669 फोटो उपलब्ध	165 निर्वाचक का नाम : मंजू कुमारी पिता का नाम: चमनाराम गृह संख्या : 29 उम्र : 23 लिंग : पुरुष	NAE2078806 फोटो उपलब्ध
166 निर्वाचक का नाम : चदना पिता का नाम: जोरा गृह संख्या : 30 उम्र : 64 लिंग : महिला	RJ/22/171/540046 फोटो उपलब्ध	167 निर्वाचक का नाम : बरदाराम पिता का नाम: जोराराम गृह संख्या : 30 उम्र : 37 लिंग : पुरुष	NAE0360594 फोटो उपलब्ध	168 निर्वाचक का नाम : डायाराम पिता का नाम: जोराराम गृह संख्या : 30 उम्र : 35 लिंग : पुरुष	NAE0360602 फोटो उपलब्ध
169 निर्वाचक का नाम : सजाना राम पिता का नाम: जोराराम गृह संख्या : 30 उम्र : 32 लिंग : पुरुष	NAE0833970 फोटो उपलब्ध	170 निर्वाचक का नाम : सीता पिता का नाम: बरदाराम गृह संख्या : 30 उम्र : 32 लिंग : महिला	NAE0802397 फोटो उपलब्ध	171 निर्वाचक का नाम : पंकू देवी पिता का नाम: डायाराम गृह संख्या : 30 उम्र : 28 लिंग : महिला	NAE1665736 फोटो उपलब्ध
172 निर्वाचक का नाम : राजा पिता का नाम: धरमा गृह संख्या : 31 उम्र : 81 लिंग : पुरुष	NAE0039891 फोटो उपलब्ध	173 निर्वाचक का नाम : लेहरी पिता का नाम: रतनाराम गृह संख्या : 31 उम्र : 41 लिंग : महिला	NAE0570390 फोटो उपलब्ध	174 निर्वाचक का नाम : रतनाराम पिता का नाम: राजाजी गृह संख्या : 31 उम्र : 40 लिंग : पुरुष	LCN1653302 फोटो उपलब्ध
175 निर्वाचक का नाम : कसनाराम पिता का नाम: राजाराम गृह संख्या : 31 उम्र : 35 लिंग : पुरुष	NAE0360610 फोटो उपलब्ध	176 निर्वाचक का नाम : जोशना देवी पिता का नाम: कसनाराम गृह संख्या : 31 उम्र : 34 लिंग : महिला	NAE1341197 फोटो उपलब्ध	177 निर्वाचक का नाम : पंकेश देवी पिता का नाम: लसनाराम गृह संख्या : 31 उम्र : 33 लिंग : महिला	NAE0802454 फोटो उपलब्ध
178 निर्वाचक का नाम : पुनमा पिता का नाम: सदवान गृह संख्या : 32 उम्र : 74 लिंग : पुरुष	RJ/22/171/540048 फोटो उपलब्ध	179 निर्वाचक का नाम : भूरी पिता का नाम: पुनमा गृह संख्या : 32 उम्र : 69 लिंग : महिला	RJ/22/171/540049 फोटो उपलब्ध	180 निर्वाचक का नाम : राजा पिता का नाम: पुनमा गृह संख्या : 32 उम्र : 56 लिंग : पुरुष	LCN1971498 फोटो उपलब्ध
181 निर्वाचक का नाम : देसू पिता का नाम: राजाराम गृह संख्या : 32 उम्र : 44 लिंग : महिला	LCN1482082 फोटो उपलब्ध	182 निर्वाचक का नाम : तारा राम पिता का नाम: पुनमाराम गृह संख्या : 32 उम्र : 42 लिंग : पुरुष	LCN1995299 फोटो उपलब्ध	183 निर्वाचक का नाम : जमना देवी पिता का नाम: ताराराम गृह संख्या : 32 उम्र : 40 लिंग : महिला	LCN1653260 फोटो उपलब्ध

184	NAE2152114	निर्वाचक का नाम : दिनेश चौधरी पिता का नाम: राजाराम गृह संख्या : 32 उम्र : 20 लिंग : पुरुष	185	NAE2152197	निर्वाचक का नाम : भरत कुमार पिता का नाम: ताराराम गृह संख्या : 32 उम्र : 19 लिंग : पुरुष	186	RJ/22/171/540050	निर्वाचक का नाम : खंगार पिता का नाम: चतरा गृह संख्या : 33 उम्र : 74 लिंग : पुरुष
187	RJ/22/171/540051	निर्वाचक का नाम : सुबटी पति का नाम: खंगार गृह संख्या : 33 उम्र : 69 लिंग : महिला	188	NAE0318220	निर्वाचक का नाम : जेठाराम पिता का नाम: खंगारा राम गृह संख्या : 33 उम्र : 36 लिंग : पुरुष	189	NAE0508499	निर्वाचक का नाम : फ़ालू देवी पति का नाम: जेठाराम गृह संख्या : 33 उम्र : 36 लिंग : महिला
190	NAE0508507	निर्वाचक का नाम : गोपाल कृष्ण पिता का नाम: खंगाराराम गृह संख्या : 33 उम्र : 34 लिंग : पुरुष	191	NAE0508515	निर्वाचक का नाम : पट्ट पति का नाम: गोपाल कृष्ण गृह संख्या : 33 उम्र : 33 लिंग : महिला	192	NAE1373679	निर्वाचक का नाम : रतनलाल पिता का नाम: खंगाराराम गृह संख्या : 33 उम्र : 32 लिंग : पुरुष
193	NAE1641984	निर्वाचक का नाम : माफ़ी देवी पति का नाम: रतन लाल गृह संख्या : 33 उम्र : 27 लिंग : महिला	194	NAE0163238	निर्वाचक का नाम : सोना पिता का नाम: चतरा गृह संख्या : 34 उम्र : 64 लिंग : पुरुष	195	RJ/22/171/540054	निर्वाचक का नाम : सीमू पति का नाम: सोना गृह संख्या : 34 उम्र : 62 लिंग : महिला
196	NAE1843184	निर्वाचक का नाम : माफ़ी कुमारी पिता का नाम: सोनाराम गृह संख्या : 34 उम्र : 22 लिंग : महिला	197	NAE1843028	निर्वाचक का नाम : खेताराम पिता का नाम: सोनाराम गृह संख्या : 34 उम्र : 21 लिंग : पुरुष	198	RJ/22/171/540057	निर्वाचक का नाम : चीना पिता का नाम: मोना गृह संख्या : 35 उम्र : 64 लिंग : पुरुष
199	RJ/22/171/540058	निर्वाचक का नाम : रतनी पति का नाम: चीना गृह संख्या : 35 उम्र : 59 लिंग : महिला	200	LCN1541005	निर्वाचक का नाम : दुर्गा पति का नाम: कालू गृह संख्या : 35 उम्र : 58 लिंग : महिला	201	RJ/22/171/540059	निर्वाचक का नाम : रूपाराम पिता का नाम: मोना गृह संख्या : 35 उम्र : 53 लिंग : पुरुष
202	NAE1985449	निर्वाचक का नाम : कालू राम पिता का नाम: मोनाजी गृह संख्या : 35 उम्र : 53 लिंग : पुरुष	203	LCN1333616	निर्वाचक का नाम : कमल पति का नाम: रूपाराम गृह संख्या : 35 उम्र : 51 लिंग : महिला	204	NAE1341213	निर्वाचक का नाम : माफिया कुमारी पिता का नाम: चीनाराम गृह संख्या : 35 उम्र : 27 लिंग : महिला
205	NAE1693548	निर्वाचक का नाम : विष्णु कुमार पिता का नाम: चीना राम गृह संख्या : 35 उम्र : 23 लिंग : पुरुष	206	NAE1998517	निर्वाचक का नाम : रूचिका कुमारी पिता का नाम: कालुराम गृह संख्या : 35 उम्र : 20 लिंग : महिला	207	RJ/22/171/540060	निर्वाचक का नाम : छोंगा पिता का नाम: रणछोड गृह संख्या : 36 उम्र : 76 लिंग : पुरुष
208	RJ/22/171/540061	निर्वाचक का नाम : लेरी पति का नाम: छोंगा गृह संख्या : 36 उम्र : 74 लिंग : महिला	209	RJ/22/171/540063	निर्वाचक का नाम : लूंगी पति का नाम: राजा गृह संख्या : 37 उम्र : 74 लिंग : महिला	210	RJ/22/171/541015	निर्वाचक का नाम : काला पिता का नाम: राजा गृह संख्या : 37 उम्र : 48 लिंग : पुरुष
211	LCN1995307	निर्वाचक का नाम : भेराराम पिता का नाम: राजाराम गृह संख्या : 37 उम्र : 44 लिंग : पुरुष	212	LCN1537430	निर्वाचक का नाम : सुकीदेवी पति का नाम: कालाराम गृह संख्या : 37 उम्र : 44 लिंग : महिला	213	LCN1653310	निर्वाचक का नाम : जमनादेवी पति का नाम: भेराराम गृह संख्या : 37 उम्र : 41 लिंग : महिला

214	NAE2259679	निर्वाचक का नाम : ममता कुमारी पिता का नाम: कालाराम गृह संख्या : 37 उम्र : 19 लिंग : महिला	फोटो उपलब्ध	215	RJ/22/171/540065	निर्वाचक का नाम : लाखा पिता का नाम: सवा गृह संख्या : 38 उम्र : 64 लिंग : पुरुष	फोटो उपलब्ध	216	RJ/22/171/540018	निर्वाचक का नाम : कैतू पिता का नाम: लाखा गृह संख्या : 38 उम्र : 61 लिंग : महिला	फोटो उपलब्ध
217	RJ/22/171/541029	निर्वाचक का नाम : सोना पिता का नाम: सवा गृह संख्या : 38 उम्र : 54 लिंग : पुरुष	फोटो उपलब्ध	218	RJ/22/171/540067	निर्वाचक का नाम : भूरी पिता का नाम: मगा गृह संख्या : 39 उम्र : 89 लिंग : महिला	फोटो उपलब्ध	219	NAE0039909	निर्वाचक का नाम : जेपा पिता का नाम: मगा गृह संख्या : 39 उम्र : 71 लिंग : पुरुष	फोटो उपलब्ध
220	RJ/22/171/540069	निर्वाचक का नाम : दल्ला पिता का नाम: मगा गृह संख्या : 39 उम्र : 67 लिंग : पुरुष	फोटो उपलब्ध	221	RJ/22/171/540068	निर्वाचक का नाम : उकी पिता का नाम: जेपा गृह संख्या : 39 उम्र : 66 लिंग : महिला	फोटो उपलब्ध	222	RJ/22/171/540070	निर्वाचक का नाम : देवू पिता का नाम: दल्ला गृह संख्या : 39 उम्र : 64 लिंग : महिला	फोटो उपलब्ध
223	RJ/22/171/541033	निर्वाचक का नाम : डूगां पिता का नाम: मगा गृह संख्या : 39 उम्र : 64 लिंग : पुरुष	फोटो उपलब्ध	224	LCN1278381	निर्वाचक का नाम : मतरा पिता का नाम: डूगां गृह संख्या : 39 उम्र : 59 लिंग : पुरुष	फोटो उपलब्ध	225	LCN1971779	निर्वाचक का नाम : दीपाराम पिता का नाम: जेपाराम गृह संख्या : 39 उम्र : 44 लिंग : पुरुष	फोटो उपलब्ध
226	NAE0426346	निर्वाचक का नाम : सुकी पिता का नाम: दीपाराम गृह संख्या : 39 उम्र : 36 लिंग : महिला	फोटो उपलब्ध	227	NAE0163261	निर्वाचक का नाम : पांचाराम पिता का नाम: दलाराम गृह संख्या : 39 उम्र : 36 लिंग : पुरुष	फोटो उपलब्ध	228	NAE0570416	निर्वाचक का नाम : जमना पिता का नाम: पांचाराम गृह संख्या : 39 उम्र : 36 लिंग : महिला	फोटो उपलब्ध
229	NAE0508523	निर्वाचक का नाम : जूठाराम पिता का नाम: जेपाराम गृह संख्या : 39 उम्र : 34 लिंग : पुरुष	फोटो उपलब्ध	230	NAE1341239	निर्वाचक का नाम : रन छोड़ा राम पिता का नाम: दला राम गृह संख्या : 39 उम्र : 29 लिंग : पुरुष	फोटो उपलब्ध	231	NAE1341247	निर्वाचक का नाम : जेता राम पिता का नाम: डूंगा जी गृह संख्या : 39 उम्र : 27 लिंग : पुरुष	फोटो उपलब्ध
232	RJ/22/171/540071	निर्वाचक का नाम : हिरा पिता का नाम: लुम्बा गृह संख्या : 40 उम्र : 82 लिंग : पुरुष	फोटो उपलब्ध	233	RJ/22/171/540072	निर्वाचक का नाम : लासी पिता का नाम: हिरा गृह संख्या : 40 उम्र : 74 लिंग : महिला	फोटो उपलब्ध	234	RJ/22/171/541019	निर्वाचक का नाम : नोनू पिता का नाम: हीरा गृह संख्या : 40 उम्र : 60 लिंग : महिला	फोटो उपलब्ध
235	RJ/22/171/540073	निर्वाचक का नाम : हिमा पिता का नाम: भूरा गृह संख्या : 41 उम्र : 94 लिंग : पुरुष	फोटो उपलब्ध	236	RJ/22/171/540074	निर्वाचक का नाम : ढेपी पिता का नाम: हिमा गृह संख्या : 41 उम्र : 89 लिंग : महिला	फोटो उपलब्ध	237	RJ/22/171/540075	निर्वाचक का नाम : थोना पिता का नाम: हिमा गृह संख्या : 41 उम्र : 59 लिंग : पुरुष	फोटो उपलब्ध
238	NAE0570564	निर्वाचक का नाम : वागाराम पिता का नाम: हिमा गृह संख्या : 41 उम्र : 57 लिंग : पुरुष	फोटो उपलब्ध	239	RJ/22/171/540078	निर्वाचक का नाम : त्रिकमा पिता का नाम: हिमा गृह संख्या : 41 उम्र : 54 लिंग : पुरुष	फोटो उपलब्ध	240	RJ/22/171/540076	निर्वाचक का नाम : नोनू पिता का नाम: थोना गृह संख्या : 41 उम्र : 54 लिंग : महिला	फोटो उपलब्ध
241	RJ/22/171/540079	निर्वाचक का नाम : जीवा पिता का नाम: हिमा गृह संख्या : 41 उम्र : 53 लिंग : पुरुष	फोटो उपलब्ध	242	NAE0570556	निर्वाचक का नाम : फालू पिता का नाम: वागाजी गृह संख्या : 41 उम्र : 52 लिंग : महिला	फोटो उपलब्ध	243	LCN1482090	निर्वाचक का नाम : पंखू पिता का नाम: त्रिकमा गृह संख्या : 41 उम्र : 49 लिंग : महिला	फोटो उपलब्ध

244	LCN1537448	निर्वाचक का नाम : गजाराम पिता का नाम: हिमा गृह संख्या : 41 उम्र : 45 लिंग : पुरुष	फोटो उपलब्ध	245	LCN1971480	निर्वाचक का नाम : फैन्सी पिता का नाम: जीवा गृह संख्या : 41 उम्र : 42 लिंग : महिला	फोटो उपलब्ध	246	NAE0570440	निर्वाचक का नाम : आशाराम पिता का नाम: धानाराम गृह संख्या : 41 उम्र : 33 लिंग : पुरुष	फोटो उपलब्ध
247	NAE1341262	निर्वाचक का नाम : पूरी देवी पति का नाम: आशा राम गृह संख्या : 41 उम्र : 33 लिंग : महिला	फोटो उपलब्ध	248	NAE2108710	निर्वाचक का नाम : मीठालाल पिता का नाम: धानाराम गृह संख्या : 41 उम्र : 21 लिंग : पुरुष	फोटो उपलब्ध	249	NAE2110070	निर्वाचक का नाम : मनोज चौधरी पिता का नाम: वागाराम गृह संख्या : 41 उम्र : 21 लिंग : पुरुष	फोटो उपलब्ध
250	NAE0039966	निर्वाचक का नाम : गणेश पिता का नाम: गजा गृह संख्या : 42 उम्र : 59 लिंग : पुरुष	फोटो उपलब्ध	251	NAE0039958	निर्वाचक का नाम : सीमू पति का नाम: गणेशा गृह संख्या : 42 उम्र : 56 लिंग : महिला	फोटो उपलब्ध	252	LCN1995315	निर्वाचक का नाम : हिमा पिता का नाम: गजाराम गृह संख्या : 42 उम्र : 46 लिंग : पुरुष	फोटो उपलब्ध
253	LCN1482108	निर्वाचक का नाम : चूकी पति का नाम: हिमाराम गृह संख्या : 42 उम्र : 46 लिंग : महिला	फोटो उपलब्ध	254	NAE0570531	निर्वाचक का नाम : रतनी पति का नाम: तलसाराम गृह संख्या : 42 उम्र : 43 लिंग : महिला	फोटो उपलब्ध	255	LCN1971928	निर्वाचक का नाम : तलछाराम पिता का नाम: हेमाराम गृह संख्या : 42 उम्र : 42 लिंग : पुरुष	फोटो उपलब्ध
256	NAE1762814	निर्वाचक का नाम : कसनाराम पिता का नाम: हिमा गृह संख्या : 42 उम्र : 22 लिंग : पुरुष	फोटो उपलब्ध	257	NAE1970334	निर्वाचक का नाम : लक्ष्मण कुमार पिता का नाम: गणेश राम गृह संख्या : 42 उम्र : 20 लिंग : पुरुष	फोटो उपलब्ध	258	RJ/22/171/540082	निर्वाचक का नाम : भूरी पति का नाम: हिरा गृह संख्या : 43 उम्र : 64 लिंग : महिला	फोटो उपलब्ध
259	NAE0163246	निर्वाचक का नाम : जेताराम पिता का नाम: हीराजी गृह संख्या : 43 उम्र : 35 लिंग : पुरुष	फोटो उपलब्ध	260	NAE1374610	निर्वाचक का नाम : जगुदेवी पति का नाम: कुपाराम गृह संख्या : 43 उम्र : 34 लिंग : महिला	फोटो उपलब्ध	261	NAE1069848	निर्वाचक का नाम : कूपाराम पिता का नाम: हिराजी गृह संख्या : 43 उम्र : 32 लिंग : पुरुष	फोटो उपलब्ध
262	NAE1374602	निर्वाचक का नाम : पंकुदेवी पति का नाम: रतनलाल गृह संख्या : 43 उम्र : 31 लिंग : महिला	फोटो उपलब्ध	263	NAE1150143	निर्वाचक का नाम : रतनलाल पिता का नाम: हिराजी गृह संख्या : 43 उम्र : 29 लिंग : पुरुष	फोटो उपलब्ध	264	RJ/22/171/540083	निर्वाचक का नाम : जगमाला पिता का नाम: लाखा गृह संख्या : 44 उम्र : 64 लिंग : पुरुष	फोटो उपलब्ध
265	LCN1482116	निर्वाचक का नाम : देवु पति का नाम: जगमाला गृह संख्या : 44 उम्र : 59 लिंग : महिला	फोटो उपलब्ध	266	NAE0570374	निर्वाचक का नाम : गवरी पति का नाम: नगाराम गृह संख्या : 44 उम्र : 38 लिंग : महिला	फोटो उपलब्ध	267	NAE0704960	निर्वाचक का नाम : दूदाराम पिता का नाम: जगमालाराम गृह संख्या : 44 उम्र : 33 लिंग : पुरुष	फोटो उपलब्ध
268	NAE1733260	निर्वाचक का नाम : उकाराम पिता का नाम: जगाराम गृह संख्या : 44 उम्र : 25 लिंग : पुरुष	फोटो उपलब्ध	269	RJ/22/171/540084	निर्वाचक का नाम : करमा पिता का नाम: जेपा गृह संख्या : 45 उम्र : 62 लिंग : पुरुष	फोटो उपलब्ध	270	NAE0041673	निर्वाचक का नाम : सुवटी पति का नाम: करमा गृह संख्या : 45 उम्र : 61 लिंग : महिला	फोटो उपलब्ध
271	NAE0570309	निर्वाचक का नाम : विरमाराम पिता का नाम: करमाराम गृह संख्या : 45 उम्र : 36 लिंग : पुरुष	फोटो उपलब्ध	272	NAE0570291	निर्वाचक का नाम : गमनाराम पिता का नाम: करमाराम गृह संख्या : 45 उम्र : 32 लिंग : पुरुष	फोटो उपलब्ध	273	NAE2187615	निर्वाचक का नाम : फैन्सी देवी पति का नाम: विरमाराम गृह संख्या : 45 उम्र : 31 लिंग : महिला	फोटो उपलब्ध

274	RJ/22/171/540088	निर्वाचक का नाम : तारा पिता का नाम: चेला गृह संख्या : 47 उम्र : 59 लिंग : पुरुष	फोटो उपलब्ध	275	RJ/22/171/540089	निर्वाचक का नाम : खली पति का नाम: तारा गृह संख्या : 47 उम्र : 54 लिंग : महिला	फोटो उपलब्ध	276	NAE1341296	निर्वाचक का नाम : लक्ष्मी पति का नाम: लकमा राम गृह संख्या : 47 उम्र : 31 लिंग : महिला	फोटो उपलब्ध
277	NAE1341304	निर्वाचक का नाम : मादा राम पिता का नाम: तारा राम गृह संख्या : 47 उम्र : 28 लिंग : पुरुष	फोटो उपलब्ध	278	NAE1341312	निर्वाचक का नाम : वजा राम पिता का नाम: तारा राम गृह संख्या : 47 उम्र : 27 लिंग : पुरुष	फोटो उपलब्ध	279	RJ/22/171/540090	निर्वाचक का नाम : जेठा पिता का नाम: जोगा गृह संख्या : 48 उम्र : 79 लिंग : पुरुष	फोटो उपलब्ध
280	RJ/22/171/540092	निर्वाचक का नाम : जीवा पिता का नाम: जेठा गृह संख्या : 48 उम्र : 56 लिंग : पुरुष	फोटो उपलब्ध	281	LCN1971423	निर्वाचक का नाम : कपू पति का नाम: जीवा गृह संख्या : 48 उम्र : 55 लिंग : महिला	फोटो उपलब्ध	282	LCN1482124	निर्वाचक का नाम : वजाराम पिता का नाम: जेठाराम गृह संख्या : 48 उम्र : 48 लिंग : पुरुष	फोटो उपलब्ध
283	NAE0091900	निर्वाचक का नाम : पांचाराम पिता का नाम: जेठाराम गृह संख्या : 48 उम्र : 47 लिंग : पुरुष	फोटो उपलब्ध	284	LCN1333707	निर्वाचक का नाम : लेरी देवी पति का नाम: पांचाराम गृह संख्या : 48 उम्र : 46 लिंग : महिला	फोटो उपलब्ध	285	LCN1971431	निर्वाचक का नाम : सुकी पति का नाम: अकाराम गृह संख्या : 48 उम्र : 46 लिंग : महिला	फोटो उपलब्ध
286	LCN1537455	निर्वाचक का नाम : जसी पति का नाम: वजाराम गृह संख्या : 48 उम्र : 44 लिंग : महिला	फोटो उपलब्ध	287	LCN1537463	निर्वाचक का नाम : अकाराम पिता का नाम: जेठा गृह संख्या : 48 उम्र : 43 लिंग : पुरुष	फोटो उपलब्ध	288	NAE2168904	निर्वाचक का नाम : केसाराम पिता का नाम: जीवाराम गृह संख्या : 48 उम्र : 24 लिंग : पुरुष	फोटो उपलब्ध
289	NAE2099661	निर्वाचक का नाम : पंकु कुमारी पिता का नाम: वजाराम गृह संख्या : 48 उम्र : 22 लिंग : महिला	फोटो उपलब्ध	290	RJ/22/171/540094	निर्वाचक का नाम : जसा पिता का नाम: जोगा गृह संख्या : 49 उम्र : 72 लिंग : पुरुष	फोटो उपलब्ध	291	RJ/22/171/540095	निर्वाचक का नाम : सुबटी पति का नाम: जसा गृह संख्या : 49 उम्र : 69 लिंग : महिला	फोटो उपलब्ध
292	LCN1537471	निर्वाचक का नाम : देशु पति का नाम: लीलाराम गृह संख्या : 49 उम्र : 44 लिंग : महिला	फोटो उपलब्ध	293	LCN1482132	निर्वाचक का नाम : लीलाराम पिता का नाम: जसा गृह संख्या : 49 उम्र : 43 लिंग : पुरुष	फोटो उपलब्ध	294	NAE0256545	निर्वाचक का नाम : जेठा राम पिता का नाम: जसा राम गृह संख्या : 49 उम्र : 37 लिंग : पुरुष	फोटो उपलब्ध
295	NAE0570408	निर्वाचक का नाम : नाजू पति का नाम: जोताराम गृह संख्या : 49 उम्र : 34 लिंग : महिला	फोटो उपलब्ध	296	NAE2237204	निर्वाचक का नाम : जोशना कुमारी पिता का नाम: लीलाराम गृह संख्या : 49 उम्र : 19 लिंग : महिला	फोटो उपलब्ध	297	RJ/22/171/540096	निर्वाचक का नाम : देवा पिता का नाम: जोगा गृह संख्या : 50 उम्र : 64 लिंग : पुरुष	फोटो उपलब्ध
298	RJ/22/171/540097	निर्वाचक का नाम : जोती पति का नाम: देवा गृह संख्या : 50 उम्र : 59 लिंग : महिला	फोटो उपलब्ध	299	NAE0256552	निर्वाचक का नाम : मालाराम पिता का नाम: देवाराम गृह संख्या : 50 उम्र : 37 लिंग : पुरुष	फोटो उपलब्ध	300	NAE0570481	निर्वाचक का नाम : साधलाराम पिता का नाम: देवाराम गृह संख्या : 50 उम्र : 36 लिंग : पुरुष	फोटो उपलब्ध
301	NAE0570499	निर्वाचक का नाम : ऐजी पति का नाम: मालाराम गृह संख्या : 50 उम्र : 36 लिंग : महिला	फोटो उपलब्ध	302	RJ/22/171/540100	निर्वाचक का नाम : सुगी पति का नाम: खंगार गृह संख्या : 51 उम्र : 84 लिंग : महिला	फोटो उपलब्ध	303	RJ/22/171/540101	निर्वाचक का नाम : धन्ना पिता का नाम: खंगार गृह संख्या : 51 उम्र : 69 लिंग : पुरुष	फोटो उपलब्ध

304	RJ/22/171/540028	निर्वाचक का नाम : ऊनी पति का नाम: धन्ना गृह संख्या : 51 उम्र : 68 लिंग : महिला	फोटो उपलब्ध	305	RJ/22/171/540102	निर्वाचक का नाम : वेला पिता का नाम: खंगार गृह संख्या : 51 उम्र : 62 लिंग : पुरुष	फोटो उपलब्ध	306	RJ/22/171/540103	निर्वाचक का नाम : केसी पति का नाम: वेला गृह संख्या : 51 उम्र : 60 लिंग : महिला	फोटो उपलब्ध
307	RJ/22/171/540104	निर्वाचक का नाम : कसना पिता का नाम: खंगार गृह संख्या : 51 उम्र : 60 लिंग : पुरुष	फोटो उपलब्ध	308	RJ/22/171/540105	निर्वाचक का नाम : मंजू पति का नाम: कसना गृह संख्या : 51 उम्र : 59 लिंग : महिला	फोटो उपलब्ध	309	LCN1540105	निर्वाचक का नाम : शंकरलाल पिता का नाम: कसना गृह संख्या : 51 उम्र : 41 लिंग : पुरुष	फोटो उपलब्ध
310	LCN1653286	निर्वाचक का नाम : गोपाराम पिता का नाम: धन्नाराम गृह संख्या : 51 उम्र : 39 लिंग : पुरुष	फोटो उपलब्ध	311	NAE1010008	निर्वाचक का नाम : भोलाराम पिता का नाम: कसनाराम गृह संख्या : 51 उम्र : 38 लिंग : पुरुष	फोटो उपलब्ध	312	NAE0508531	निर्वाचक का नाम : पंकु देवी पति का नाम: गोपाराम गृह संख्या : 51 उम्र : 35 लिंग : महिला	फोटो उपलब्ध
313	NAE0508549	निर्वाचक का नाम : विरकाराम पिता का नाम: धन्नाराम गृह संख्या : 51 उम्र : 35 लिंग : पुरुष	फोटो उपलब्ध	314	NAE0802355	निर्वाचक का नाम : डिम्पल पति का नाम: शंकरलाल गृह संख्या : 51 उम्र : 31 लिंग : महिला	फोटो उपलब्ध	315	NAE1212745	निर्वाचक का नाम : सुकी देवी पति का नाम: विरकाराम गृह संख्या : 51 उम्र : 30 लिंग : महिला	फोटो उपलब्ध
316	NAE1374693	निर्वाचक का नाम : वालाराम पिता का नाम: कसनाराम गृह संख्या : 51 उम्र : 29 लिंग : पुरुष	फोटो उपलब्ध	317	NAE1458926	निर्वाचक का नाम : शीतल पति का नाम: मानाराम गृह संख्या : 51 उम्र : 27 लिंग : महिला	फोटो उपलब्ध	318	NAE2163350	निर्वाचक का नाम : छगन चौधरी पति का नाम: वालाराम गृह संख्या : 51 उम्र : 27 लिंग : महिला	फोटो उपलब्ध
319	NAE1603737	निर्वाचक का नाम : आनसी कुमारी पिता का नाम: वेला राम गृह संख्या : 51 उम्र : 25 लिंग : महिला	फोटो उपलब्ध	320	NAE1693530	निर्वाचक का नाम : भरत कुमार पिता का नाम: वेला राम गृह संख्या : 51 उम्र : 23 लिंग : पुरुष	फोटो उपलब्ध	321	RJ/22/171/540108	निर्वाचक का नाम : हरा पिता का नाम: प्रेमा गृह संख्या : 52 उम्र : 52 लिंग : पुरुष	फोटो उपलब्ध
322	LCN1333624	निर्वाचक का नाम : ताराराम पिता का नाम: प्रेमराम गृह संख्या : 52 उम्र : 47 लिंग : पुरुष	फोटो उपलब्ध	323	LCN1482140	निर्वाचक का नाम : मैती देवी पति का नाम: हरा राम गृह संख्या : 52 उम्र : 44 लिंग : महिला	फोटो उपलब्ध	324	LCN1333699	निर्वाचक का नाम : मरणी देवी पति का नाम: तारा राम गृह संख्या : 52 उम्र : 43 लिंग : महिला	फोटो उपलब्ध
325	NAE1504661	निर्वाचक का नाम : प्रशांत कुमार पिता का नाम: तारा राम गृह संख्या : 52 उम्र : 25 लिंग : पुरुष	फोटो उपलब्ध	326	NAE2166064	निर्वाचक का नाम : सगन लाल पिता का नाम: हराराम गृह संख्या : 52 उम्र : 19 लिंग : पुरुष	फोटो उपलब्ध	327	RJ/22/171/540110	निर्वाचक का नाम : रूपी पति का नाम: पीराभारती गृह संख्या : 53 उम्र : 84 लिंग : महिला	फोटो उपलब्ध
328	LCN1995323	निर्वाचक का नाम : उकारभारती पिता का नाम: पीराभारती गृह संख्या : 53 उम्र : 62 लिंग : पुरुष	फोटो उपलब्ध	329	RJ/22/171/540030	निर्वाचक का नाम : रमेशभारती पिता का नाम: पीराभारती गृह संख्या : 53 उम्र : 59 लिंग : पुरुष	फोटो उपलब्ध	330	RJ/22/171/540270	निर्वाचक का नाम : सोवन पति का नाम: रमेशभारती गृह संख्या : 53 उम्र : 55 लिंग : महिला	फोटो उपलब्ध
331	LCN1537489	निर्वाचक का नाम : झुमर पति का नाम: उकारभारती गृह संख्या : 53 उम्र : 49 लिंग : महिला	फोटो उपलब्ध	332	LCN1653278	निर्वाचक का नाम : छैलाभारती पिता का नाम: पीराभारती गृह संख्या : 53 उम्र : 39 लिंग : पुरुष	फोटो उपलब्ध	333	NAE1451954	निर्वाचक का नाम : प्रमिला देवी पति का नाम: छैला भारती गृह संख्या : 53 उम्र : 33 लिंग : महिला	फोटो उपलब्ध

334	NAE1374651	निर्वाचक का नाम : प्रभू भारती पिता का नाम: रमेश भारती रमेश भारती गृह संख्या : 53 उम्र : 27 लिंग : पुरुष	335	NAE1961325	निर्वाचक का नाम : कल्पेश भारती पिता का नाम: ओमकार भारती गृह संख्या : 53 उम्र : 20 लिंग : पुरुष	336	LCN1995331	निर्वाचक का नाम : भंवरभारती पिता का नाम: समेलभारती गृह संख्या : 54 उम्र : 63 लिंग : पुरुष
337	LCN1561661	निर्वाचक का नाम : सोरमदेवी पति का नाम: भवरभारती गृह संख्या : 54 उम्र : 54 लिंग : महिला	338	NAE1603331	निर्वाचक का नाम : वर्षा देवी पति का नाम: उत्तम भारती गृह संख्या : 54 उम्र : 29 लिंग : महिला	339	RJ/22/171/540115	निर्वाचक का नाम : छगन पति का नाम: मंगलभारती गृह संख्या : 55 उम्र : 63 लिंग : महिला
340	LCN1995240	निर्वाचक का नाम : कृष्णभारती पिता का नाम: मंगलभारती गृह संख्या : 55 उम्र : 42 लिंग : पुरुष	341	NAE0570507	निर्वाचक का नाम : रेश्मा पति का नाम: कृष्ण भारती गृह संख्या : 55 उम्र : 34 लिंग : महिला	342	NAE0570317	निर्वाचक का नाम : ईश्वर भारती पिता का नाम: मंगलभारती गृह संख्या : 55 उम्र : 33 लिंग : पुरुष
343	NAE1010040	निर्वाचक का नाम : मधुबाला पति का नाम: ईश्वर भारती गृह संख्या : 55 उम्र : 32 लिंग : महिला	344	NAE1116912	निर्वाचक का नाम : ममता पति का नाम: हितेश कुमार गृह संख्या : 62 उम्र : 31 लिंग : महिला	345	NAE1355403	निर्वाचक का नाम : जोशना पति का नाम: हरचंद गृह संख्या : 86 उम्र : 32 लिंग : महिला
346	NAE1373695	निर्वाचक का नाम : मानाराम पिता का नाम: सादालाराम गृह संख्या : 102 उम्र : 30 लिंग : पुरुष	347	NAE2196129	निर्वाचक का नाम : छगन चौधरी पति का नाम: वालाराम गृह संख्या : 105 उम्र : 27 लिंग : महिला	348	NAE1724491	निर्वाचक का नाम : लखमाराम पिता का नाम: वगताराम गृह संख्या : 106 उम्र : 28 लिंग : पुरुष
349	NAE1737113	निर्वाचक का नाम : गीता कुमारी पिता का नाम: वगताराम गृह संख्या : 106 उम्र : 25 लिंग : पुरुष	350	NAE1763655	निर्वाचक का नाम : प्रकाश कुमार माता का नाम: लेरी गृह संख्या : 106 उम्र : 22 लिंग : पुरुष	351	NAE0756809	निर्वाचक का नाम : दरजाराम पिता का नाम: भीमाराम गृह संख्या : 109 उम्र : 34 लिंग : पुरुष
352	NAE1374594	निर्वाचक का नाम : पुरीदेवी पति का नाम: दरजाराम गृह संख्या : 109 उम्र : 30 लिंग : महिला	353	NAE1373810	निर्वाचक का नाम : कसनाराम पिता का नाम: भीमाराम गृह संख्या : 109 उम्र : 29 लिंग : पुरुष	354	NAE0756700	निर्वाचक का नाम : पाबू पति का नाम: दीपाराम गृह संख्या : 112 उम्र : 32 लिंग : महिला
355	NAE1641976	निर्वाचक का नाम : भगु देवी पति का नाम: राम राम गृह संख्या : 112 उम्र : 31 लिंग : महिला	356	NAE1373869	निर्वाचक का नाम : रामाराम पिता का नाम: जोताराम गृह संख्या : 112 उम्र : 28 लिंग : पुरुष	357	NAE1341346	निर्वाचक का नाम : प्रवीण कुमार पिता का नाम: सोना राम गृह संख्या : 118 उम्र : 27 लिंग : पुरुष
358	NAE2086361	निर्वाचक का नाम : चेतनाबेन पति का नाम: प्रवीण कुमार गृह संख्या : 118 उम्र : 27 लिंग : महिला	359	NAE1373919	निर्वाचक का नाम : चुनीदेवी पति का नाम: मादाराम गृह संख्या : 120 उम्र : 31 लिंग : महिला	360	NAE1373885	निर्वाचक का नाम : मादाराम पिता का नाम: सोनाराम गृह संख्या : 120 उम्र : 31 लिंग : पुरुष
361	NAE1373851	निर्वाचक का नाम : लसू देवी पति का नाम: पोसाराम गृह संख्या : 121 उम्र : 28 लिंग : महिला	362	NAE1373703	निर्वाचक का नाम : अणसी देवी पति का नाम: जुठाराम गृह संख्या : 122 उम्र : 28 लिंग : महिला	363	NAE1857549	निर्वाचक का नाम : किशनाराम पिता का नाम: राजाराम गृह संख्या : 124 उम्र : 23 लिंग : पुरुष

364	NAE1374636	निर्वाचक का नाम : विरकाराम पिता का नाम: जोराराम गृह संख्या : 126 उम्र : 27 लिंग : पुरुष	फोटो उपलब्ध	365	NAE1373794	निर्वाचक का नाम : गेरिदेवी पति का नाम: विरकाराम गृह संख्या : 126 उम्र : 27 लिंग : महिला	फोटो उपलब्ध	366	NAE1707090	निर्वाचक का नाम : सुरेश देवासी देवसी पिता का नाम: राणाराम गृह संख्या : 127 उम्र : 23 लिंग : पुरुष	फोटो उपलब्ध
367	NAE1766245	निर्वाचक का नाम : लाबूराम पिता का नाम: राणाराम गृह संख्या : 127 उम्र : 22 लिंग : पुरुष	फोटो उपलब्ध	368	NAE0756759	निर्वाचक का नाम : बेसराराम पिता का नाम: रूपाराम गृह संख्या : 131 उम्र : 32 लिंग : पुरुष	फोटो उपलब्ध	369	NAE1212752	निर्वाचक का नाम : कसना राम पिता का नाम: यगावना राम गृह संख्या : 132 उम्र : 30 लिंग : पुरुष	फोटो उपलब्ध
370	NAE1905272	निर्वाचक का नाम : नारायणलाल पिता का नाम: कमराम गृह संख्या : 133 उम्र : 23 लिंग : पुरुष	फोटो उपलब्ध	371	NAE1212778	निर्वाचक का नाम : फेंसी पति का नाम: धुखाराम गृह संख्या : 134 उम्र : 28 लिंग : महिला	फोटो उपलब्ध	372	NAE1374677	निर्वाचक का नाम : संतोषदेवी पति का नाम: रायमल गृह संख्या : 136 उम्र : 31 लिंग : महिला	फोटो उपलब्ध
373	NAE1374685	निर्वाचक का नाम : पुरीदेवी पति का नाम: वेर्सिराम गृह संख्या : 136 उम्र : 31 लिंग : महिला	फोटो उपलब्ध	374	NAE1212760	निर्वाचक का नाम : देरसी राम पिता का नाम: केवा राम गृह संख्या : 136 उम्र : 30 लिंग : पुरुष	फोटो उपलब्ध	375	NAE1341353	निर्वाचक का नाम : वरदा राम पिता का नाम: माला राम गृह संख्या : 137 उम्र : 30 लिंग : पुरुष	फोटो उपलब्ध
376	NAE1842129	निर्वाचक का नाम : भरत कुमार पिता का नाम: मालाराम गृह संख्या : 137 उम्र : 21 लिंग : पुरुष	फोटो उपलब्ध	377	NAE0756593	निर्वाचक का नाम : तेजाराम पिता का नाम: पुनमाजी गृह संख्या : 138 उम्र : 32 लिंग : पुरुष	फोटो उपलब्ध	378	NAE0834150	निर्वाचक का नाम : सुगना पति का नाम: तेजाराम गृह संख्या : 138 उम्र : 32 लिंग : महिला	फोटो उपलब्ध
379	NAE1514801	निर्वाचक का नाम : कोकू देवी पति का नाम: खंगारा राम गृह संख्या : 138 उम्र : 28 लिंग : महिला	फोटो उपलब्ध	380	NAE1341379	निर्वाचक का नाम : लीलु पति का नाम: कसना राम गृह संख्या : 139 उम्र : 29 लिंग : महिला	फोटो उपलब्ध	381	NAE1504679	निर्वाचक का नाम : नैना राम पिता का नाम: डुंगा राम गृह संख्या : 206 उम्र : 25 लिंग : पुरुष	फोटो उपलब्ध

382	NAE0040352	निर्वाचक का नाम : मूला पिता का नाम: वीराराम गृह संख्या : 21 उम्र : 65 लिंग : पुरुष	फोटो उपलब्ध	383	NAE1642016	निर्वाचक का नाम : पारसमल पिता का नाम: मुला राम गृह संख्या : 21 उम्र : 25 लिंग : पुरुष	फोटो उपलब्ध	384	NAE1847425	निर्वाचक का नाम : विक्रम कुमार पिता का नाम: गोपाल कुमार गृह संख्या : 23 उम्र : 23 लिंग : पुरुष	फोटो उपलब्ध
385	NAE1847540	निर्वाचक का नाम : मनीषा कुमारी पिता का नाम: बालवंताराम गृह संख्या : 31 उम्र : 23 लिंग : महिला	फोटो उपलब्ध	386	NAE1930478	निर्वाचक का नाम : महेंद्र कुमार पिता का नाम: बलवंताराम गृह संख्या : 31 उम्र : 21 लिंग : पुरुष	फोटो उपलब्ध	387	NAE1116920	निर्वाचक का नाम : मादाराम पिता का नाम: ताराराम गृह संख्या : 47 उम्र : 28 लिंग : पुरुष	फोटो उपलब्ध
388	NAE1116938	निर्वाचक का नाम : मानाराम पिता का नाम: वेलाराम गृह संख्या : 51 उम्र : 28 लिंग : पुरुष	फोटो उपलब्ध	389	RJ/22/171/540116	निर्वाचक का नाम : कुडया पिता का नाम: वीना गृह संख्या : 56 उम्र : 62 लिंग : पुरुष	फोटो उपलब्ध	390	LCN1995349	निर्वाचक का नाम : तेजा पिता का नाम: वीना गृह संख्या : 56 उम्र : 60 लिंग : पुरुष	फोटो उपलब्ध
391	RJ/22/171/540288	निर्वाचक का नाम : सोनी पति का नाम: तेजा गृह संख्या : 56 उम्र : 57 लिंग : महिला	फोटो उपलब्ध	392	RJ/22/171/540117	निर्वाचक का नाम : वरजू पति का नाम: कुडया गृह संख्या : 56 उम्र : 54 लिंग : महिला	फोटो उपलब्ध	393	RJ/22/171/540119	निर्वाचक का नाम : जैपा पिता का नाम: वीना गृह संख्या : 56 उम्र : 52 लिंग : पुरुष	फोटो उपलब्ध
394	LCN1537497	निर्वाचक का नाम : रंगु पति का नाम: जैपा गृह संख्या : 56 उम्र : 44 लिंग : महिला	फोटो उपलब्ध	395	NAE0426312	निर्वाचक का नाम : बगदाराम पिता का नाम: कुईयाराम गृह संख्या : 56 उम्र : 34 लिंग : पुरुष	फोटो उपलब्ध	396	NAE0906370	निर्वाचक का नाम : शांति देवी पति का नाम: बगदाराम गृह संख्या : 56 उम्र : 32 लिंग : महिला	फोटो उपलब्ध
397	NAE1341395	निर्वाचक का नाम : गोपाल कुमार पिता का नाम: कुडया राम गृह संख्या : 56 उम्र : 27 लिंग : पुरुष	फोटो उपलब्ध	398	NAE2192490	निर्वाचक का नाम : कांता कुमारी पिता का नाम: तेजाराम गृह संख्या : 56 उम्र : 19 लिंग : महिला	फोटो उपलब्ध	399	RJ/22/171/540120	निर्वाचक का नाम : चीना पिता का नाम: मकना गृह संख्या : 57 उम्र : 66 लिंग : पुरुष	फोटो उपलब्ध
400	RJ/22/171/540121	निर्वाचक का नाम : जमना पति का नाम: चीना गृह संख्या : 57 उम्र : 64 लिंग : महिला	फोटो उपलब्ध	401	NAE0508556	निर्वाचक का नाम : मालाराम पिता का नाम: चिनाराम गृह संख्या : 57 उम्र : 36 लिंग : पुरुष	फोटो उपलब्ध	402	NAE0834044	निर्वाचक का नाम : अणसी पिता का नाम: बीनाराम गृह संख्या : 57 उम्र : 32 लिंग : महिला	फोटो उपलब्ध
403	NAE1373836	निर्वाचक का नाम : विमलादेवी पति का नाम: मालाराम गृह संख्या : 57 उम्र : 32 लिंग : महिला	फोटो उपलब्ध	404	RJ/22/171/540122	निर्वाचक का नाम : आदा पिता का नाम: मकना गृह संख्या : 58 उम्र : 64 लिंग : पुरुष	फोटो उपलब्ध	405	RJ/22/171/540123	निर्वाचक का नाम : चम्पा पति का नाम: आदा गृह संख्या : 58 उम्र : 62 लिंग : महिला	फोटो उपलब्ध
406	NAE0091918	निर्वाचक का नाम : रमेश पिता का नाम: आदाराम गृह संख्या : 58 उम्र : 37 लिंग : पुरुष	फोटो उपलब्ध	407	NAE1374552	निर्वाचक का नाम : छगनलाल पिता का नाम: आदाराम गृह संख्या : 58 उम्र : 29 लिंग : पुरुष	फोटो उपलब्ध	408	NAE2152593	निर्वाचक का नाम : पारसाराम पिता का नाम: आदाराम गृह संख्या : 58 उम्र : 22 लिंग : पुरुष	फोटो उपलब्ध
409	NAE2165306	निर्वाचक का नाम : डिंपल देवी पति का नाम: छगन लाल गृह संख्या : 58 उम्र : 20 लिंग : महिला	फोटो उपलब्ध	410	RJ/22/171/540126	निर्वाचक का नाम : गलबा पिता का नाम: वना गृह संख्या : 59 उम्र : 52 लिंग : पुरुष	फोटो उपलब्ध	411	LCN1653211	निर्वाचक का नाम : लसू पति का नाम: गलबा गृह संख्या : 59 उम्र : 45 लिंग : महिला	फोटो उपलब्ध

412	LCN1653203	निर्वाचक का नाम : जेता पिता का नाम: चीना गृह संख्या : 59 उम्र : 43 लिंग : पुरुष	413	NAE0705009	निर्वाचक का नाम : चौथी देवी पिता का नाम: जेताराम गृह संख्या : 59 उम्र : 42 लिंग : महिला	414	NAE1341403	निर्वाचक का नाम : पताराम पिता का नाम: गलबाराम गृह संख्या : 59 उम्र : 28 लिंग : पुरुष
415	NAE0570648	निर्वाचक का नाम : मगाराम पिता का नाम: वनाजी गृह संख्या : 60 उम्र : 68 लिंग : पुरुष	416	RJ/22/171/540036	निर्वाचक का नाम : देवा पिता का नाम: वना गृह संख्या : 60 उम्र : 67 लिंग : पुरुष	417	RJ/22/171/540127	निर्वाचक का नाम : होली पिता का नाम: देवा गृह संख्या : 60 उम्र : 59 लिंग : महिला
418	NAE0802439	निर्वाचक का नाम : कमला देवी पिता का नाम: मगाराम गृह संख्या : 60 उम्र : 58 लिंग : महिला	419	LCN1278449	निर्वाचक का नाम : नारायण पिता का नाम: देवा गृह संख्या : 60 उम्र : 47 लिंग : पुरुष	420	LCN1995588	निर्वाचक का नाम : शारदा देवी पिता का नाम: नारायणलाल गृह संख्या : 60 उम्र : 39 लिंग : महिला
421	NAE0061358	निर्वाचक का नाम : मीना देवी पिता का नाम: देसाराम गृह संख्या : 60 उम्र : 38 लिंग : महिला	422	NAE0570549	निर्वाचक का नाम : त्रिकमाराम पिता का नाम: देवाराम गृह संख्या : 60 उम्र : 32 लिंग : पुरुष	423	NAE0712547	निर्वाचक का नाम : कमली पिता का नाम: कृपा गृह संख्या : 61 उम्र : 61 लिंग : महिला
424	LCN1971696	निर्वाचक का नाम : वागाराम पिता का नाम: रामा गृह संख्या : 61 उम्र : 59 लिंग : पुरुष	425	RJ/22/171/540130	निर्वाचक का नाम : ठेपी देवी पिता का नाम: वागा गृह संख्या : 61 उम्र : 56 लिंग : महिला	426	RJ/22/171/541036	निर्वाचक का नाम : हिरा पिता का नाम: रामा गृह संख्या : 61 उम्र : 52 लिंग : पुरुष
427	LCN1537505	निर्वाचक का नाम : झीणी पिता का नाम: हीराराम गृह संख्या : 61 उम्र : 45 लिंग : महिला	428	NAE1355338	निर्वाचक का नाम : सुरेश कुमार पिता का नाम: हिराराम गृह संख्या : 61 उम्र : 26 लिंग : पुरुष	429	NAE2199081	निर्वाचक का नाम : आरती कुमारी पिता का नाम: हीराजी गृह संख्या : 61 उम्र : 23 लिंग : महिला
430	NAE2115574	निर्वाचक का नाम : कैलाश कुमार पिता का नाम: हीराराम गृह संख्या : 61 उम्र : 20 लिंग : पुरुष	431	NAE2198745	निर्वाचक का नाम : नपी कुमारी पिता का नाम: हीराजी गृह संख्या : 61 उम्र : 20 लिंग : महिला	432	RJ/22/171/541035	निर्वाचक का नाम : लसू पिता का नाम: चुना गृह संख्या : 62 उम्र : 60 लिंग : महिला
433	LCN1482157	निर्वाचक का नाम : चुना पिता का नाम: भीमा गृह संख्या : 62 उम्र : 56 लिंग : पुरुष	434	NAE1069830	निर्वाचक का नाम : हितेश कुमार पिता का नाम: चुन्नीलाल गृह संख्या : 62 उम्र : 30 लिंग : पुरुष	435	NAE2153997	निर्वाचक का नाम : दिनेश कुमार पिता का नाम: चुनाराम गृह संख्या : 62 उम्र : 19 लिंग : पुरुष
436	RJ/22/171/540134	निर्वाचक का नाम : मथरा पिता का नाम: कमा गृह संख्या : 63 उम्र : 61 लिंग : महिला	437	RJ/22/171/540135	निर्वाचक का नाम : मानाराम पिता का नाम: जेठाराम गृह संख्या : 63 उम्र : 44 लिंग : पुरुष	438	LCN1972397	निर्वाचक का नाम : दरजा पिता का नाम: कमा गृह संख्या : 63 उम्र : 42 लिंग : पुरुष
439	NAE1009950	निर्वाचक का नाम : पवनी पिता का नाम: दरजाराम गृह संख्या : 63 उम्र : 34 लिंग : महिला	440	RJ/22/171/540136	निर्वाचक का नाम : काला पिता का नाम: फीका गृह संख्या : 64 उम्र : 74 लिंग : पुरुष	441	RJ/22/171/540137	निर्वाचक का नाम : शान्ति पिता का नाम: काला गृह संख्या : 64 उम्र : 69 लिंग : महिला

442	NAE0764985	निर्वाचक का नाम : हरीश कुमार पिता का नाम: कालाराम गृह संख्या : 64 उम्र : 40 लिंग : पुरुष	फोटो उपलब्ध	443	NAE0802405	निर्वाचक का नाम : बुसी पिता का नाम: हरीश कुमार गृह संख्या : 64 उम्र : 32 लिंग : महिला	फोटो उपलब्ध	444	RJ/22/171/540140	निर्वाचक का नाम : जोरा पिता का नाम: फीका गृह संख्या : 65 उम्र : 59 लिंग : पुरुष	फोटो उपलब्ध
445	NAE0041103	निर्वाचक का नाम : सीता पति का नाम: जोरा गृह संख्या : 65 उम्र : 58 लिंग : महिला	फोटो उपलब्ध	446	NAE1436609	निर्वाचक का नाम : रतनलाल पिता का नाम: जोराराम गृह संख्या : 65 उम्र : 36 लिंग : पुरुष	फोटो उपलब्ध	447	NAE1501105	निर्वाचक का नाम : गोपाल राम पिता का नाम: जोरा राम गृह संख्या : 65 उम्र : 33 लिंग : पुरुष	फोटो उपलब्ध
448	NAE0802371	निर्वाचक का नाम : मीरा पति का नाम: रतनलाल गृह संख्या : 65 उम्र : 32 लिंग : महिला	फोटो उपलब्ध	449	NAE1501121	निर्वाचक का नाम : हविया देवी पति का नाम: गोपाल राम गृह संख्या : 65 उम्र : 31 लिंग : महिला	फोटो उपलब्ध	450	NAE0041418	निर्वाचक का नाम : राजा पिता का नाम: फीका गृह संख्या : 66 उम्र : 66 लिंग : पुरुष	फोटो उपलब्ध
451	LCN1540101	निर्वाचक का नाम : मोहन पिता का नाम: राजाराम गृह संख्या : 66 उम्र : 41 लिंग : पुरुष	फोटो उपलब्ध	452	NAE0570630	निर्वाचक का नाम : भेराराम पिता का नाम: राजाराम गृह संख्या : 66 उम्र : 36 लिंग : पुरुष	फोटो उपलब्ध	453	NAE0508564	निर्वाचक का नाम : उदरी पति का नाम: मोहनलाल गृह संख्या : 66 उम्र : 35 लिंग : महिला	फोटो उपलब्ध
454	RJ/22/171/540142	निर्वाचक का नाम : कपूरा पिता का नाम: फीका गृह संख्या : 67 उम्र : 69 लिंग : पुरुष	फोटो उपलब्ध	455	RJ/22/171/540143	निर्वाचक का नाम : हंजा पति का नाम: कपूरा गृह संख्या : 67 उम्र : 64 लिंग : महिला	फोटो उपलब्ध	456	LCN1333640	निर्वाचक का नाम : दलाराम पिता का नाम: कपूरा गृह संख्या : 67 उम्र : 46 लिंग : पुरुष	फोटो उपलब्ध
457	LCN1653229	निर्वाचक का नाम : मंजू पति का नाम: दलाराम गृह संख्या : 67 उम्र : 43 लिंग : महिला	फोटो उपलब्ध	458	LCN1537513	निर्वाचक का नाम : रमेशकुमार पिता का नाम: कपूराराम गृह संख्या : 67 उम्र : 42 लिंग : पुरुष	फोटो उपलब्ध	459	RJ/22/171/540145	निर्वाचक का नाम : काली पति का नाम: कोरा गृह संख्या : 68 उम्र : 59 लिंग : महिला	फोटो उपलब्ध
460	LCN1537521	निर्वाचक का नाम : राजाराम पिता का नाम: कोराराम गृह संख्या : 68 उम्र : 42 लिंग : पुरुष	फोटो उपलब्ध	461	NAE0508572	निर्वाचक का नाम : सतु पति का नाम: राजाराम गृह संख्या : 68 उम्र : 42 लिंग : महिला	फोटो उपलब्ध	462	NAE1585041	निर्वाचक का नाम : कोरा राम पिता का नाम: रतपुरा गृह संख्या : 68 उम्र : 28 लिंग : पुरुष	फोटो उपलब्ध
463	NAE2152510	निर्वाचक का नाम : विक्रम कुमार पिता का नाम: राजाराम गृह संख्या : 68 उम्र : 19 लिंग : पुरुष	फोटो उपलब्ध	464	NAE0906354	निर्वाचक का नाम : सुकी देवी पति का नाम: भरत राणा गृह संख्या : 69 उम्र : 36 लिंग : महिला	फोटो उपलब्ध	465	LCN1995372	निर्वाचक का नाम : भूरी पति का नाम: काला गृह संख्या : 71 उम्र : 67 लिंग : महिला	फोटो उपलब्ध
466	NAE0041368	निर्वाचक का नाम : काला पिता का नाम: सवा गृह संख्या : 71 उम्र : 66 लिंग : पुरुष	फोटो उपलब्ध	467	RJ/22/171/540152	निर्वाचक का नाम : मोहन पिता का नाम: सवा गृह संख्या : 71 उम्र : 54 लिंग : पुरुष	फोटो उपलब्ध	468	LCN1278431	निर्वाचक का नाम : काली पति का नाम: मोहन गृह संख्या : 71 उम्र : 49 लिंग : महिला	फोटो उपलब्ध
469	NAE1373950	निर्वाचक का नाम : तेजराम पिता का नाम: कालाराम गृह संख्या : 71 उम्र : 29 लिंग : पुरुष	फोटो उपलब्ध	470	NAE1949965	निर्वाचक का नाम : मनु देवी पति का नाम: तेजराम गृह संख्या : 71 उम्र : 24 लिंग : महिला	फोटो उपलब्ध	471	NAE1930064	निर्वाचक का नाम : अर्जुन कुमार पिता का नाम: कालाराम गृह संख्या : 71 उम्र : 21 लिंग : पुरुष	फोटो उपलब्ध

472	LCN1561679	निर्वाचक का नाम : खेता पिता का नाम: रतना गृह संख्या : 72 उम्र : 59 लिंग : पुरुष	फोटो उपलब्ध	473	LCN1561687	निर्वाचक का नाम : गेरी पति का नाम: खेता गृह संख्या : 72 उम्र : 54 लिंग : महिला	फोटो उपलब्ध	474	NAE1436526	निर्वाचक का नाम : संतोकी देवी पति का नाम: भेराराम गृह संख्या : 72 उम्र : 29 लिंग : महिला	फोटो उपलब्ध
475	NAE1436484	निर्वाचक का नाम : भेरा राम पिता का नाम: खेताराम गृह संख्या : 72 उम्र : 28 लिंग : पुरुष	फोटो उपलब्ध	476	RJ/22/171/540154	निर्वाचक का नाम : प्रताप पिता का नाम: रतना गृह संख्या : 73 उम्र : 64 लिंग : पुरुष	फोटो उपलब्ध	477	RJ/22/171/540155	निर्वाचक का नाम : पंखू पति का नाम: प्रताप गृह संख्या : 73 उम्र : 59 लिंग : महिला	फोटो उपलब्ध
478	NAE0228940	निर्वाचक का नाम : मोटा पिता का नाम: सवा गृह संख्या : 73 उम्र : 59 लिंग : पुरुष	फोटो उपलब्ध	479	NAE1872530	निर्वाचक का नाम : राजाराम पिता का नाम: प्रतापजी गृह संख्या : 73 उम्र : 33 लिंग : पुरुष	फोटो उपलब्ध	480	NAE1865518	निर्वाचक का नाम : गोपाराम पिता का नाम: प्रतापजी गृह संख्या : 73 उम्र : 31 लिंग : पुरुष	फोटो उपलब्ध
481	NAE1865443	निर्वाचक का नाम : जेताराम पिता का नाम: प्रतापजी गृह संख्या : 73 उम्र : 30 लिंग : पुरुष	फोटो उपलब्ध	482	NAE2155661	निर्वाचक का नाम : मानाराम पिता का नाम: मोटाराम गृह संख्या : 73 उम्र : 24 लिंग : पुरुष	फोटो उपलब्ध	483	NAE2259323	निर्वाचक का नाम : खेताराम पिता का नाम: मोटाराम गृह संख्या : 73 उम्र : 19 लिंग : पुरुष	फोटो उपलब्ध
484	LCN1537539	निर्वाचक का नाम : देसू देवी पति का नाम: मोटाराम गृह संख्या : 76 उम्र : 89 लिंग : महिला	फोटो उपलब्ध	485	RJ/22/171/540157	निर्वाचक का नाम : पहाडा पिता का नाम: मोडा गृह संख्या : 81 उम्र : 69 लिंग : पुरुष	फोटो उपलब्ध	486	RJ/22/171/540158	निर्वाचक का नाम : सुबटी पति का नाम: पहाडा गृह संख्या : 81 उम्र : 64 लिंग : महिला	फोटो उपलब्ध
487	LCN1971886	निर्वाचक का नाम : बलवताराम पिता का नाम: पहाडा गृह संख्या : 81 उम्र : 49 लिंग : पुरुष	फोटो उपलब्ध	488	LCN1278456	निर्वाचक का नाम : सविता पति का नाम: बलवन्ता गृह संख्या : 81 उम्र : 43 लिंग : महिला	फोटो उपलब्ध	489	LCN1537547	निर्वाचक का नाम : खीमाराम पिता का नाम: पहाड़ाराम गृह संख्या : 81 उम्र : 42 लिंग : पुरुष	फोटो उपलब्ध
490	LCN1995380	निर्वाचक का नाम : रमेश पिता का नाम: पहाड़ाराम गृह संख्या : 81 उम्र : 42 लिंग : पुरुष	फोटो उपलब्ध	491	NAE0570523	निर्वाचक का नाम : रेखा पति का नाम: खीमाराम गृह संख्या : 81 उम्र : 36 लिंग : महिला	फोटो उपलब्ध	492	NAE0570382	निर्वाचक का नाम : उषा पति का नाम: रमेश गृह संख्या : 81 उम्र : 34 लिंग : महिला	फोटो उपलब्ध
493	RJ/22/171/540160	निर्वाचक का नाम : घुनी पति का नाम: तगा गृह संख्या : 82 उम्र : 56 लिंग : महिला	फोटो उपलब्ध	494	NAE0521450	निर्वाचक का नाम : अमराराम पिता का नाम: तगाजी गृह संख्या : 82 उम्र : 35 लिंग : पुरुष	फोटो उपलब्ध	495	NAE0704986	निर्वाचक का नाम : संगीता देवी पति का नाम: अमराराम गृह संख्या : 82 उम्र : 33 लिंग : महिला	फोटो उपलब्ध
496	RJ/22/171/540156	निर्वाचक का नाम : लेरी पति का नाम: मोमता गृह संख्या : 83 उम्र : 64 लिंग : महिला	फोटो उपलब्ध	497	LCN1995398	निर्वाचक का नाम : नवाराम पिता का नाम: मोमता गृह संख्या : 83 उम्र : 44 लिंग : पुरुष	फोटो उपलब्ध	498	NAE0570424	निर्वाचक का नाम : रिकू पति का नाम: नवाराम गृह संख्या : 83 उम्र : 35 लिंग : महिला	फोटो उपलब्ध
499	LCN1995406	निर्वाचक का नाम : भोना पिता का नाम: होसा गृह संख्या : 84 उम्र : 67 लिंग : पुरुष	फोटो उपलब्ध	500	RJ/22/171/540161	निर्वाचक का नाम : गंगा पति का नाम: भोना गृह संख्या : 84 उम्र : 59 लिंग : महिला	फोटो उपलब्ध	501	NAE1150176	निर्वाचक का नाम : हिम्मताराम पिता का नाम: भानाराम गृह संख्या : 84 उम्र : 28 लिंग : पुरुष	फोटो उपलब्ध

502	NAE2193100	निर्वाचक का नाम : मुकेश कुमार पिता का नाम: भानाराम गृह संख्या : 84 उम्र : 22 लिंग : पुरुष	फोटो उपलब्ध	503	RJ/22/171/540164	निर्वाचक का नाम : तीजो पति का नाम: देवा गृह संख्या : 85 उम्र : 74 लिंग : महिला	फोटो उपलब्ध	504	LCN1995414	निर्वाचक का नाम : कान्ता पति का नाम: वीसा गृह संख्या : 85 उम्र : 57 लिंग : महिला	फोटो उपलब्ध
505	LCN1482165	निर्वाचक का नाम : वीसा पिता का नाम: देवा गृह संख्या : 85 उम्र : 56 लिंग : पुरुष	फोटो उपलब्ध	506	LCN1995422	निर्वाचक का नाम : धनश्याम पिता का नाम: देवा गृह संख्या : 85 उम्र : 55 लिंग : पुरुष	फोटो उपलब्ध	507	LCN1482173	निर्वाचक का नाम : दाडमी पति का नाम: धनश्याम गृह संख्या : 85 उम्र : 44 लिंग : महिला	फोटो उपलब्ध
508	RJ/22/171/540166	निर्वाचक का नाम : मोहन पिता का नाम: गणेशा गृह संख्या : 86 उम्र : 64 लिंग : पुरुष	फोटो उपलब्ध	509	RJ/22/171/541021	निर्वाचक का नाम : उषा पति का नाम: मोहन गृह संख्या : 86 उम्र : 59 लिंग : महिला	फोटो उपलब्ध	510	NAE0091926	निर्वाचक का नाम : तुलसीराम पिता का नाम: मोहन लाल गृह संख्या : 86 उम्र : 36 लिंग : पुरुष	फोटो उपलब्ध
511	NAE0360628	निर्वाचक का नाम : हरचन्द्र पिता का नाम: मोहन लाल गृह संख्या : 86 उम्र : 34 लिंग : पुरुष	फोटो उपलब्ध	512	NAE2026102	निर्वाचक का नाम : माया पति का नाम: मिथुन कुमार गृह संख्या : 86 उम्र : 28 लिंग : महिला	फोटो उपलब्ध	513	LCN1995430	निर्वाचक का नाम : भोना पिता का नाम: गणेशा गृह संख्या : 87 उम्र : 62 लिंग : पुरुष	फोटो उपलब्ध
514	LCN1995448	निर्वाचक का नाम : गीता पति का नाम: भोना गृह संख्या : 87 उम्र : 59 लिंग : महिला	फोटो उपलब्ध	515	NAE0833988	निर्वाचक का नाम : प्रहलाद पिता का नाम: भानाराम गृह संख्या : 87 उम्र : 33 लिंग : पुरुष	फोटो उपलब्ध	516	NAE1603356	निर्वाचक का नाम : पेपी देवी पति का नाम: प्रह्लाद राम गृह संख्या : 87 उम्र : 32 लिंग : महिला	फोटो उपलब्ध
517	NAE0906339	निर्वाचक का नाम : महेन्द्र कुमार पिता का नाम: भानाराम गृह संख्या : 87 उम्र : 31 लिंग : पुरुष	फोटो उपलब्ध	518	NAE1355346	निर्वाचक का नाम : जयंतिलाल पिता का नाम: भानाराम गृह संख्या : 87 उम्र : 27 लिंग : पुरुष	फोटो उपलब्ध	519	RJ/22/171/540167	निर्वाचक का नाम : सोना पिता का नाम: गजा गृह संख्या : 88 उम्र : 64 लिंग : पुरुष	फोटो उपलब्ध
520	NAE0091934	निर्वाचक का नाम : नेथीराम पिता का नाम: सोनाराम गृह संख्या : 88 उम्र : 37 लिंग : पुरुष	फोटो उपलब्ध	521	NAE0256560	निर्वाचक का नाम : सोमा राम पिता का नाम: सोना राम गृह संख्या : 88 उम्र : 35 लिंग : पुरुष	फोटो उपलब्ध	522	RJ/22/171/541012	निर्वाचक का नाम : मछा पिता का नाम: गजा गृह संख्या : 89 उम्र : 69 लिंग : पुरुष	फोटो उपलब्ध
523	RJ/22/171/540170	निर्वाचक का नाम : दीवा पति का नाम: मंछा गृह संख्या : 89 उम्र : 64 लिंग : महिला	फोटो उपलब्ध	524	RJ/22/171/540168	निर्वाचक का नाम : मरगो पति का नाम: सोना गृह संख्या : 89 उम्र : 59 लिंग : महिला	फोटो उपलब्ध	525	LCN1537554	निर्वाचक का नाम : दीपाराम पिता का नाम: मंछाराम गृह संख्या : 89 उम्र : 42 लिंग : पुरुष	फोटो उपलब्ध
526	NAE0163188	निर्वाचक का नाम : लासी देवी पति का नाम: दीपाराम गृह संख्या : 89 उम्र : 37 लिंग : महिला	फोटो उपलब्ध	527	NAE0834069	निर्वाचक का नाम : तलसाराम पिता का नाम: मंछाराम पुरोहित गृह संख्या : 89 उम्र : 33 लिंग : पुरुष	फोटो उपलब्ध	528	NAE0906289	निर्वाचक का नाम : दीपिका पति का नाम: तलसाराम गृह संख्या : 89 उम्र : 32 लिंग : महिला	फोटो उपलब्ध
# 529	NAE2268696	निर्वाचक का नाम : पका राम पिता का नाम: विरा राम गृह संख्या : 90 उम्र : 64 लिंग : पुरुष	फोटो उपलब्ध	530	RJ/22/171/540172	निर्वाचक का नाम : जमना पति का नाम: पका गृह संख्या : 90 उम्र : 59 लिंग : महिला	फोटो उपलब्ध	531	NAE1056662	निर्वाचक का नाम : सुरेश कुमार पिता का नाम: पकाराम गृह संख्या : 90 उम्र : 35 लिंग : पुरुष	फोटो उपलब्ध

532	NAE1621770	निर्वाचक का नाम : नरेश कुमार पिता का नाम: पकाराम गृह संख्या : 90 उम्र : 24 लिंग : पुरुष	फोटो उपलब्ध	533	RJ/22/171/540174	निर्वाचक का नाम : फालू पति का नाम: मूलाराम गृह संख्या : 91 उम्र : 63 लिंग : महिला	फोटो उपलब्ध	534	NAE1713577	निर्वाचक का नाम : अर्जुन कुमार माता का नाम: फालू गृह संख्या : 91 उम्र : 23 लिंग : पुरुष	फोटो उपलब्ध
535	RJ/22/171/540176	निर्वाचक का नाम : नतू पति का नाम: पीरा गृह संख्या : 92 उम्र : 69 लिंग : महिला	फोटो उपलब्ध	536	LCN1482181	निर्वाचक का नाम : भपाराम पिता का नाम: पीरा गृह संख्या : 92 उम्र : 45 लिंग : पुरुष	फोटो उपलब्ध	537	LCN1971506	निर्वाचक का नाम : रेखा पति का नाम: भपाराम गृह संख्या : 92 उम्र : 44 लिंग : महिला	फोटो उपलब्ध
538	LCN1333665	निर्वाचक का नाम : हरजा पिता का नाम: पीरा गृह संख्या : 92 उम्र : 43 लिंग : पुरुष	फोटो उपलब्ध	539	NAE0906347	निर्वाचक का नाम : महेन्द्र कुमार पिता का नाम: पीराराम गृह संख्या : 92 उम्र : 32 लिंग : पुरुष	फोटो उपलब्ध	540	NAE1069822	निर्वाचक का नाम : जितेन्द्र कुमार पिता का नाम: मूलाराम गृह संख्या : 92 उम्र : 29 लिंग : पुरुष	फोटो उपलब्ध
541	NAE1642032	निर्वाचक का नाम : ममता देवी पति का नाम: महेंद्र कुमार गृह संख्या : 92 उम्र : 27 लिंग : महिला	फोटो उपलब्ध	542	NAE2212009	निर्वाचक का नाम : ईशा कुमारी पिता का नाम: भपाराम गृह संख्या : 92 उम्र : 23 लिंग : महिला	फोटो उपलब्ध	543	RJ/22/171/540181	निर्वाचक का नाम : गलबा पिता का नाम: तगा गृह संख्या : 93 उम्र : 54 लिंग : पुरुष	फोटो उपलब्ध
544	LCN1333657	निर्वाचक का नाम : पारसी पति का नाम: गलबा राम गृह संख्या : 93 उम्र : 47 लिंग : महिला	फोटो उपलब्ध	545	LCN1482199	निर्वाचक का नाम : पांचाराम पिता का नाम: तगा गृह संख्या : 93 उम्र : 46 लिंग : पुरुष	फोटो उपलब्ध	546	LCN1653294	निर्वाचक का नाम : गीता पति का नाम: पांचाराम गृह संख्या : 93 उम्र : 41 लिंग : महिला	फोटो उपलब्ध
547	NAE1355429	निर्वाचक का नाम : शैलेश कुमार पिता का नाम: गलबाराम गृह संख्या : 93 उम्र : 29 लिंग : पुरुष	फोटो उपलब्ध	548	NAE1909720	निर्वाचक का नाम : विपुल कुमार पिता का नाम: गल्बाराम गृह संख्या : 93 उम्र : 23 लिंग : पुरुष	फोटो उपलब्ध	549	NAE1931757	निर्वाचक का नाम : लक्ष्मण कुमार पिता का नाम: गल्बाराम गृह संख्या : 93 उम्र : 21 लिंग : पुरुष	फोटो उपलब्ध
550	NAE0061457	निर्वाचक का नाम : देवा पिता का नाम: भूबा गृह संख्या : 94 उम्र : 76 लिंग : पुरुष	फोटो उपलब्ध	551	RJ/22/171/540053	निर्वाचक का नाम : जबराराम पिता का नाम: देवा गृह संख्या : 94 उम्र : 52 लिंग : पुरुष	फोटो उपलब्ध	552	LCN1278399	निर्वाचक का नाम : दिनेश पिता का नाम: देवाराम गृह संख्या : 94 उम्र : 46 लिंग : पुरुष	फोटो उपलब्ध
553	LCN1482207	निर्वाचक का नाम : मुंगी पति का नाम: जबराराम गृह संख्या : 94 उम्र : 45 लिंग : महिला	फोटो उपलब्ध	554	NAE0712539	निर्वाचक का नाम : वीसाराम पिता का नाम: देवा गृह संख्या : 94 उम्र : 45 लिंग : पुरुष	फोटो उपलब्ध	555	LCN1971456	निर्वाचक का नाम : बाबू पिता का नाम: देवाराम गृह संख्या : 94 उम्र : 44 लिंग : पुरुष	फोटो उपलब्ध
556	NAE1471796	निर्वाचक का नाम : धनश्याम पिता का नाम: देवाराम गृह संख्या : 94 उम्र : 41 लिंग : पुरुष	फोटो उपलब्ध	557	NAE0570465	निर्वाचक का नाम : निरमा पति का नाम: वीसाराम गृह संख्या : 94 उम्र : 34 लिंग : महिला	फोटो उपलब्ध	558	NAE0704978	निर्वाचक का नाम : मीना देवी पति का नाम: बाबूलाल गृह संख्या : 94 उम्र : 34 लिंग : महिला	फोटो उपलब्ध
559	NAE1693555	निर्वाचक का नाम : संजय कुमार पिता का नाम: जबराराम गृह संख्या : 94 उम्र : 24 लिंग : पुरुष	फोटो उपलब्ध	560	NAE2166056	निर्वाचक का नाम : नरेश कुमार पिता का नाम: दिनेश कुमार गृह संख्या : 94 उम्र : 20 लिंग : पुरुष	फोटो उपलब्ध	561	RJ/22/171/540183	निर्वाचक का नाम : सुरा राम पिता का नाम: भूबा गृह संख्या : 95 उम्र : 64 लिंग : पुरुष	फोटो उपलब्ध

562	RJ/22/171/540184	निर्वाचक का नाम : हुलीदेवी पति का नाम: सुराराम गृह संख्या : 95 उम्र : 59 लिंग : महिला	फोटो उपलब्ध	563	NAE0426296	निर्वाचक का नाम : मानाराम पिता का नाम: सुराराम गृह संख्या : 95 उम्र : 34 लिंग : पुरुष	फोटो उपलब्ध	564	NAE1009943	निर्वाचक का नाम : माफी पति का नाम: घनश्याम गृह संख्या : 95 उम्र : 33 लिंग : महिला	फोटो उपलब्ध
565	NAE1373935	निर्वाचक का नाम : प्रीतिदेवी पति का नाम: मोटाराम गृह संख्या : 95 उम्र : 30 लिंग : महिला	फोटो उपलब्ध	566	NAE1452895	निर्वाचक का नाम : सोरम देवी पति का नाम: मानाराम गृह संख्या : 95 उम्र : 28 लिंग : महिला	फोटो उपलब्ध	567	NAE1373927	निर्वाचक का नाम : तेजाराम पिता का नाम: सुराराम गृह संख्या : 95 उम्र : 26 लिंग : पुरुष	फोटो उपलब्ध
568	NAE2154706	निर्वाचक का नाम : लसू कुमारी पिता का नाम: सुराराम गृह संख्या : 95 उम्र : 25 लिंग : महिला	फोटो उपलब्ध	569	NAE2154821	निर्वाचक का नाम : पाचाराम पिता का नाम: सुराराम गृह संख्या : 95 उम्र : 23 लिंग : पुरुष	फोटो उपलब्ध	570	RJ/22/171/540192	निर्वाचक का नाम : मोटा पिता का नाम: पीरा गृह संख्या : 96 उम्र : 48 लिंग : पुरुष	फोटो उपलब्ध
571	LCN1482223	निर्वाचक का नाम : मगू पति का नाम: मोटाराम गृह संख्या : 96 उम्र : 45 लिंग : महिला	फोटो उपलब्ध	572	NAE1970219	निर्वाचक का नाम : नारायण लाल पिता का नाम: मोटाराम गृह संख्या : 96 उम्र : 20 लिंग : पुरुष	फोटो उपलब्ध	573	RJ/22/171/540187	निर्वाचक का नाम : माला पिता का नाम: पीरा गृह संख्या : 97 उम्र : 64 लिंग : पुरुष	फोटो उपलब्ध
574	RJ/22/171/540188	निर्वाचक का नाम : मरगा पति का नाम: माला गृह संख्या : 97 उम्र : 59 लिंग : महिला	फोटो उपलब्ध	575	NAE0256586	निर्वाचक का नाम : वीरका राम पिता का नाम: माला राम गृह संख्या : 97 उम्र : 36 लिंग : पुरुष	फोटो उपलब्ध	576	NAE1374628	निर्वाचक का नाम : भारमल पिता का नाम: मालाराम गृह संख्या : 97 उम्र : 33 लिंग : पुरुष	फोटो उपलब्ध
577	NAE1341429	निर्वाचक का नाम : नाजु देवी पति का नाम: विरका राम गृह संख्या : 97 उम्र : 29 लिंग : महिला	फोटो उपलब्ध	578	NAE1603448	निर्वाचक का नाम : पंखू देवी पति का नाम: भारमल गृह संख्या : 97 उम्र : 26 लिंग : महिला	फोटो उपलब्ध	579	RJ/22/171/540189	निर्वाचक का नाम : चुकी पति का नाम: नगा गृह संख्या : 98 उम्र : 59 लिंग : महिला	फोटो उपलब्ध
580	LCN1971472	निर्वाचक का नाम : अचलाराम पिता का नाम: नगाराम गृह संख्या : 98 उम्र : 38 लिंग : पुरुष	फोटो उपलब्ध	581	NAE0256594	निर्वाचक का नाम : जुजा राम पिता का नाम: नगा राम गृह संख्या : 98 उम्र : 38 लिंग : पुरुष	फोटो उपलब्ध	582	NAE1621838	निर्वाचक का नाम : पिंकी पति का नाम: जुजाराम गृह संख्या : 98 उम्र : 35 लिंग : महिला	फोटो उपलब्ध
583	NAE0570358	निर्वाचक का नाम : फैसी पति का नाम: अचलाराम गृह संख्या : 98 उम्र : 33 लिंग : महिला	फोटो उपलब्ध	584	RJ/22/171/540190	निर्वाचक का नाम : गिमा पिता का नाम: पीरा गृह संख्या : 99 उम्र : 59 लिंग : पुरुष	फोटो उपलब्ध	585	RJ/22/171/540191	निर्वाचक का नाम : नोनू पति का नाम: गिमा गृह संख्या : 99 उम्र : 57 लिंग : महिला	फोटो उपलब्ध
586	NAE1150184	निर्वाचक का नाम : भूराराम पिता का नाम: गिमाराम गृह संख्या : 99 उम्र : 28 लिंग : पुरुष	फोटो उपलब्ध	587	NAE1623172	निर्वाचक का नाम : गीतादेवी पति का नाम: भूराराम गृह संख्या : 99 उम्र : 26 लिंग : महिला	फोटो उपलब्ध	588	NAE1374586	निर्वाचक का नाम : नाजुदेवी पति का नाम: मनोजकुमार गृह संख्या : 108 उम्र : 30 लिंग : महिला	फोटो उपलब्ध
589	LCN1971530	निर्वाचक का नाम : नोनू देवी पति का नाम: दिनेश कुमार गृह संख्या : 116 उम्र : 43 लिंग : महिला	फोटो उपलब्ध	590	NAE0756817	निर्वाचक का नाम : अर्जुन कुमार पिता का नाम: सोनाराम गृह संख्या : 118 उम्र : 34 लिंग : पुरुष	फोटो उपलब्ध	591	NAE1341437	निर्वाचक का नाम : विसा राम पिता का नाम: सोनाराम गृह संख्या : 119 उम्र : 31 लिंग : पुरुष	फोटो उपलब्ध

592	NAE1950252
निर्वाचक का नाम : निरमा देवी पति का नाम: वीसारांम गृह संख्या : 119 उम्र : 27 लिंग : महिला	फोटो उपलब्ध

593	NAE1848597
निर्वाचक का नाम : विजू कुमारी पति का नाम: वरदाराम गृह संख्या : 137 उम्र : 24 लिंग : महिला	फोटो उपलब्ध

594	NAE0756627
निर्वाचक का नाम : वणाराम पिता का नाम: वनाराम डुंगाराम गृह संख्या : आप्सवार मंदिर के पास उम्र : 31 लिंग : पुरुष	फोटो उपलब्ध

595	NAE1905033	निर्वाचक का नाम : राजकी देवी पति का नाम: साजनराम गृह संख्या : 30 उम्र : 27 लिंग : महिला	फोटो उपलब्ध	596	NAE1823749	निर्वाचक का नाम : मुकेश कुमार पिता का नाम: कालू राम गृह संख्या : 35 उम्र : 21 लिंग : पुरुष	फोटो उपलब्ध	597	NAE0570572	निर्वाचक का नाम : फैंसी पति का नाम: जूठाराम गृह संख्या : 39 उम्र : 33 लिंग : महिला	फोटो उपलब्ध
598	NAE1703917	निर्वाचक का नाम : शांति देवी पति का नाम: जेताराम गृह संख्या : 39 उम्र : 25 लिंग : महिला	फोटो उपलब्ध	599	NAE1603463	निर्वाचक का नाम : कालूराम पिता का नाम: हीरा राम गृह संख्या : 40 उम्र : 26 लिंग : पुरुष	फोटो उपलब्ध	600	NAE1585066	निर्वाचक का नाम : रंभा देवी पति का नाम: जितेंद्र कुमार चौधरी गृह संख्या : 41 उम्र : 35 लिंग : महिला	फोटो उपलब्ध
601	NAE1905504	निर्वाचक का नाम : माफ़ी देवी पति का नाम: दुदाराम गृह संख्या : 44 उम्र : 28 लिंग : महिला	फोटो उपलब्ध	602	NAE1341460	निर्वाचक का नाम : कालूराम पिता का नाम: जीवाजी गृह संख्या : 48 उम्र : 27 लिंग : पुरुष	फोटो उपलब्ध	603	NAE1341478	निर्वाचक का नाम : लसु देवी पति का नाम: देवा राम गृह संख्या : 50 उम्र : 32 लिंग : महिला	फोटो उपलब्ध
604	NAE1436567	निर्वाचक का नाम : मंजू देवी पति का नाम: भोलाराम गृह संख्या : 51 उम्र : 28 लिंग : महिला	फोटो उपलब्ध	605	NAE1858026	निर्वाचक का नाम : गीता कुमारी पिता का नाम: हरराम चौधरी गृह संख्या : 52 उम्र : 22 लिंग : महिला	फोटो उपलब्ध	606	NAE1341486	निर्वाचक का नाम : उत्तम भारती पिता का नाम: भंवर भारती गृह संख्या : 54 उम्र : 30 लिंग : पुरुष	फोटो उपलब्ध
607	NAE1341494	निर्वाचक का नाम : दिनेश भारती पिता का नाम: भंवर भारती गृह संख्या : 54 उम्र : 27 लिंग : पुरुष	फोटो उपलब्ध	608	NAE1740141	निर्वाचक का नाम : सोनू कुमारी पिता का नाम: भंवर भारती गृह संख्या : 54 उम्र : 23 लिंग : महिला	फोटो उपलब्ध	609	NAE1341502	निर्वाचक का नाम : वर्षा कुमारी पिता का नाम: गलबाराम गृह संख्या : 93 उम्र : 28 लिंग : महिला	फोटो उपलब्ध
610	RJ/22/171/540177	निर्वाचक का नाम : डूंगा पिता का नाम: पीरा गृह संख्या : 100 उम्र : 69 लिंग : पुरुष	फोटो उपलब्ध	611	RJ/22/171/540178	निर्वाचक का नाम : सुवटी पति का नाम: डूंगा गृह संख्या : 100 उम्र : 64 लिंग : महिला	फोटो उपलब्ध	612	LCN1482231	निर्वाचक का नाम : परखाराम पिता का नाम: डूंगा गृह संख्या : 100 उम्र : 44 लिंग : पुरुष	फोटो उपलब्ध
613	NAE0040584	निर्वाचक का नाम : मनाराम पिता का नाम: डूंगाराम गृह संख्या : 100 उम्र : 42 लिंग : पुरुष	फोटो उपलब्ध	614	NAE0256602	निर्वाचक का नाम : लक्ष्मी देवी पति का नाम: परखाराम गृह संख्या : 100 उम्र : 40 लिंग : महिला	फोटो उपलब्ध	615	NAE0256529	निर्वाचक का नाम : सुकी पति का नाम: मना राम गृह संख्या : 100 उम्र : 39 लिंग : महिला	फोटो उपलब्ध
616	RJ/22/171/541008	निर्वाचक का नाम : रतनी पति का नाम: देवा गृह संख्या : 101 उम्र : 50 लिंग : महिला	फोटो उपलब्ध	617	NAE2168847	निर्वाचक का नाम : नवाराम पिता का नाम: देवाराम गृह संख्या : 101 उम्र : 22 लिंग : पुरुष	फोटो उपलब्ध	618	RJ/22/171/540194	निर्वाचक का नाम : सादला पिता का नाम: हकमा गृह संख्या : 102 उम्र : 64 लिंग : पुरुष	फोटो उपलब्ध
619	RJ/22/171/541018	निर्वाचक का नाम : ढेपी पति का नाम: सादला गृह संख्या : 102 उम्र : 59 लिंग : महिला	फोटो उपलब्ध	620	RJ/22/171/540195	निर्वाचक का नाम : दीपा पिता का नाम: हकमा गृह संख्या : 102 उम्र : 54 लिंग : पुरुष	फोटो उपलब्ध	621	RJ/22/171/540055	निर्वाचक का नाम : हुली पति का नाम: दीपा गृह संख्या : 102 उम्र : 54 लिंग : महिला	फोटो उपलब्ध
622	NAE0041301	निर्वाचक का नाम : भेराराम पिता का नाम: हकमाराम गृह संख्या : 102 उम्र : 47 लिंग : पुरुष	फोटो उपलब्ध	623	LCN1482249	निर्वाचक का नाम : जमना पति का नाम: भेराराम गृह संख्या : 102 उम्र : 42 लिंग : महिला	फोटो उपलब्ध	624	NAE1821339	निर्वाचक का नाम : भूराराम पिता का नाम: भेराराम गृह संख्या : 102 उम्र : 22 लिंग : पुरुष	फोटो उपलब्ध

625	RJ/22/171/541017	निर्वाचक का नाम : नोनू पति का नाम: हिन्दू गृह संख्या : 103 उम्र : 74 लिंग : महिला	फोटो उपलब्ध	626	RJ/22/171/540197	निर्वाचक का नाम : जोता पिता का नाम: हिन्दू गृह संख्या : 103 उम्र : 59 लिंग : पुरुष	फोटो उपलब्ध	627	RJ/22/171/540198	निर्वाचक का नाम : भूरी पति का नाम: जोता गृह संख्या : 103 उम्र : 56 लिंग : महिला	फोटो उपलब्ध
628	NAE2192110	निर्वाचक का नाम : जगदीश कुमार पिता का नाम: जोताराम गृह संख्या : 103 उम्र : 23 लिंग : पुरुष	फोटो उपलब्ध	629	RJ/22/171/540200	निर्वाचक का नाम : समदा पति का नाम: पुनमा गृह संख्या : 104 उम्र : 84 लिंग : महिला	फोटो उपलब्ध	630	RJ/22/171/540199	निर्वाचक का नाम : सगरामा पिता का नाम: पुनमा गृह संख्या : 104 उम्र : 72 लिंग : पुरुष	फोटो उपलब्ध
631	RJ/22/171/541022	निर्वाचक का नाम : जती पति का नाम: सगरामा गृह संख्या : 104 उम्र : 69 लिंग : महिला	फोटो उपलब्ध	632	NAE0426353	निर्वाचक का नाम : लीला राम पिता का नाम: संग्रामाराम गृह संख्या : 104 उम्र : 32 लिंग : पुरुष	फोटो उपलब्ध	633	NAE1009976	निर्वाचक का नाम : रामू देवी पति का नाम: लीला राम गृह संख्या : 104 उम्र : 31 लिंग : महिला	फोटो उपलब्ध
634	RJ/22/171/541026	निर्वाचक का नाम : त्रिकमाराम पिता का नाम: पूनमाराम गृह संख्या : 105 उम्र : 67 लिंग : पुरुष	फोटो उपलब्ध	635	NAE0039974	निर्वाचक का नाम : सणगी देवी पति का नाम: त्रिकमाराम गृह संख्या : 105 उम्र : 64 लिंग : महिला	फोटो उपलब्ध	636	RJ/22/171/541020	निर्वाचक का नाम : लाला पिता का नाम: त्रिकमाराम गृह संख्या : 105 उम्र : 41 लिंग : पुरुष	फोटो उपलब्ध
637	NAE2190700	निर्वाचक का नाम : उमी देवी पति का नाम: लालाराम गृह संख्या : 105 उम्र : 41 लिंग : महिला	फोटो उपलब्ध	638	NAE0318261	निर्वाचक का नाम : जमना देवी पति का नाम: समेला राम गृह संख्या : 105 उम्र : 37 लिंग : महिला	फोटो उपलब्ध	639	NAE0426320	निर्वाचक का नाम : समेलाराम पिता का नाम: तिकमाजी गृह संख्या : 105 उम्र : 35 लिंग : पुरुष	फोटो उपलब्ध
640	NAE0906321	निर्वाचक का नाम : दूदाराम पिता का नाम: त्रिकमाराम गृह संख्या : 105 उम्र : 31 लिंग : पुरुष	फोटो उपलब्ध	641	NAE0039990	निर्वाचक का नाम : देवू पति का नाम: वगता गृह संख्या : 106 उम्र : 61 लिंग : महिला	फोटो उपलब्ध	642	RJ/22/171/541024	निर्वाचक का नाम : लेरी पति का नाम: हरजा गृह संख्या : 106 उम्र : 56 लिंग : महिला	फोटो उपलब्ध
643	RJ/22/171/540201	निर्वाचक का नाम : पांचा राम पिता का नाम: पुनमा गृह संख्या : 106 उम्र : 53 लिंग : पुरुष	फोटो उपलब्ध	644	RJ/22/171/540343	निर्वाचक का नाम : हुली पति का नाम: पांचा गृह संख्या : 106 उम्र : 52 लिंग : महिला	फोटो उपलब्ध	645	NAE1743905	निर्वाचक का नाम : अजबारा पिता का नाम: वगताराम गृह संख्या : 106 उम्र : 28 लिंग : पुरुष	फोटो उपलब्ध
646	NAE1827500	निर्वाचक का नाम : चंदन देवी पति का नाम: लकमाराम गृह संख्या : 106 उम्र : 23 लिंग : महिला	फोटो उपलब्ध	647	NAE1970326	निर्वाचक का नाम : नीतू कुमारी पिता का नाम: हराजाराम गृह संख्या : 106 उम्र : 20 लिंग : महिला	फोटो उपलब्ध	648	RJ/22/171/540203	निर्वाचक का नाम : जोती पति का नाम: गिमा गृह संख्या : 107 उम्र : 64 लिंग : महिला	फोटो उपलब्ध
649	LCN1653237	निर्वाचक का नाम : दलाराम पिता का नाम: गिमाराम गृह संख्या : 107 उम्र : 45 लिंग : पुरुष	फोटो उपलब्ध	650	LCN1653245	निर्वाचक का नाम : बीजू पति का नाम: दलाराम गृह संख्या : 107 उम्र : 43 लिंग : महिला	फोटो उपलब्ध	651	NAE1642065	निर्वाचक का नाम : माना राम पिता का नाम: गिमा राम गृह संख्या : 107 उम्र : 36 लिंग : पुरुष	फोटो उपलब्ध
652	RJ/22/171/540204	निर्वाचक का नाम : लाका पिता का नाम: वीना गृह संख्या : 108 उम्र : 72 लिंग : पुरुष	फोटो उपलब्ध	653	RJ/22/171/540205	निर्वाचक का नाम : नाजू पति का नाम: लाका गृह संख्या : 108 उम्र : 64 लिंग : महिला	फोटो उपलब्ध	654	NAE1009984	निर्वाचक का नाम : मनोज कुमार पिता का नाम: लाखाराम गृह संख्या : 108 उम्र : 30 लिंग : पुरुष	फोटो उपलब्ध

655	NAE1821214	निर्वाचक का नाम : दिनेश कुमार पिता का नाम: लखा राम गृह संख्या : 108 उम्र : 23 लिंग : पुरुष	फोटो उपलब्ध	656	RJ/22/171/540272	निर्वाचक का नाम : भीमा पिता का नाम: वीना गृह संख्या : 109 उम्र : 69 लिंग : पुरुष	फोटो उपलब्ध	657	RJ/22/171/540286	निर्वाचक का नाम : फालु पति का नाम: भीमा गृह संख्या : 109 उम्र : 62 लिंग : महिला	फोटो उपलब्ध
658	RJ/22/171/540208	निर्वाचक का नाम : कुड़या राम पिता का नाम: प्रेमा गृह संख्या : 110 उम्र : 59 लिंग : पुरुष	फोटो उपलब्ध	659	RJ/22/171/540209	निर्वाचक का नाम : सीमू पति का नाम: कुड़या राम गृह संख्या : 110 उम्र : 56 लिंग : महिला	फोटो उपलब्ध	660	NAE0834093	निर्वाचक का नाम : पारू पिता का नाम: कुड़याराम गृह संख्या : 110 उम्र : 33 लिंग : महिला	फोटो उपलब्ध
661	NAE2160430	निर्वाचक का नाम : विरकाराम पिता का नाम: कुड़याराम गृह संख्या : 110 उम्र : 28 लिंग : पुरुष	फोटो उपलब्ध	662	NAE2160448	निर्वाचक का नाम : धरमी देवी पति का नाम: विरकाराम गृह संख्या : 110 उम्र : 24 लिंग : महिला	फोटो उपलब्ध	663	RJ/22/171/540210	निर्वाचक का नाम : अन्दा पिता का नाम: चतरा गृह संख्या : 111 उम्र : 84 लिंग : पुरुष	फोटो उपलब्ध
664	RJ/22/171/540211	निर्वाचक का नाम : देवू पति का नाम: अन्दा गृह संख्या : 111 उम्र : 79 लिंग : महिला	फोटो उपलब्ध	665	RJ/22/171/540213	निर्वाचक का नाम : खीमा पिता का नाम: अन्दा गृह संख्या : 111 उम्र : 52 लिंग : पुरुष	फोटो उपलब्ध	666	RJ/22/171/541038	निर्वाचक का नाम : लेरकी पति का नाम: खीमा गृह संख्या : 111 उम्र : 50 लिंग : महिला	फोटो उपलब्ध
667	NAE1341510	निर्वाचक का नाम : गोपाल राम पिता का नाम: अड़दा राम गृह संख्या : 111 उम्र : 31 लिंग : पुरुष	फोटो उपलब्ध	668	NAE1341528	निर्वाचक का नाम : मंजू देवी पति का नाम: गोपा राम गृह संख्या : 111 उम्र : 27 लिंग : महिला	फोटो उपलब्ध	669	RJ/22/171/540217	निर्वाचक का नाम : जेपा पिता का नाम: रावता गृह संख्या : 112 उम्र : 72 लिंग : पुरुष	फोटो उपलब्ध
670	RJ/22/171/540218	निर्वाचक का नाम : लासी पति का नाम: जेपा गृह संख्या : 112 उम्र : 69 लिंग : महिला	फोटो उपलब्ध	671	RJ/22/171/540219	निर्वाचक का नाम : डूंगा पिता का नाम: रावता गृह संख्या : 112 उम्र : 69 लिंग : पुरुष	फोटो उपलब्ध	672	RJ/22/171/540220	निर्वाचक का नाम : केसी पति का नाम: डूंगा गृह संख्या : 112 उम्र : 64 लिंग : महिला	फोटो उपलब्ध
673	RJ/22/171/540221	निर्वाचक का नाम : जोता पिता का नाम: रावता गृह संख्या : 112 उम्र : 62 लिंग : पुरुष	फोटो उपलब्ध	674	NAE0041343	निर्वाचक का नाम : हुआ पति का नाम: जोता गृह संख्या : 112 उम्र : 60 लिंग : महिला	फोटो उपलब्ध	675	LCN1995455	निर्वाचक का नाम : भला पिता का नाम: जेपाराम गृह संख्या : 112 उम्र : 44 लिंग : पुरुष	फोटो उपलब्ध
676	LCN1540215	निर्वाचक का नाम : प्रबा राम पिता का नाम: जगमाल गृह संख्या : 112 उम्र : 41 लिंग : पुरुष	फोटो उपलब्ध	677	NAE0267583	निर्वाचक का नाम : शांती पति का नाम: भलाराम गृह संख्या : 112 उम्र : 37 लिंग : महिला	फोटो उपलब्ध	678	NAE0426304	निर्वाचक का नाम : दीपाराम पिता का नाम: डूंगा गृह संख्या : 112 उम्र : 37 लिंग : पुरुष	फोटो उपलब्ध
679	NAE0267591	निर्वाचक का नाम : खेकी देवी पति का नाम: प्रबाराम गृह संख्या : 112 उम्र : 36 लिंग : महिला	फोटो उपलब्ध	680	NAE0267575	निर्वाचक का नाम : नगाराम पिता का नाम: जगमाला राम गृह संख्या : 112 उम्र : 36 लिंग : पुरुष	फोटो उपलब्ध	681	RJ/22/171/540223	निर्वाचक का नाम : जैता पिता का नाम: मोती गृह संख्या : 114 उम्र : 64 लिंग : पुरुष	फोटो उपलब्ध
682	RJ/22/171/540224	निर्वाचक का नाम : लेरी पति का नाम: जैता गृह संख्या : 114 उम्र : 62 लिंग : महिला	फोटो उपलब्ध	683	LCN1995596	निर्वाचक का नाम : मालाराम पिता का नाम: जैताराम गृह संख्या : 114 उम्र : 40 लिंग : पुरुष	फोटो उपलब्ध	684	NAE0704994	निर्वाचक का नाम : जमना पति का नाम: मालाराम गृह संख्या : 114 उम्र : 35 लिंग : महिला	फोटो उपलब्ध

685	NAE0508580	निर्वाचक का नाम : मंछाराम पिता का नाम: जेताराम गृह संख्या : 114 उम्र : 35 लिंग : पुरुष	फोटो उपलब्ध	686	NAE1009968	निर्वाचक का नाम : नावी पति का नाम: मंछाराम गृह संख्या : 114 उम्र : 31 लिंग : महिला	फोटो उपलब्ध	687	NAE1056639	निर्वाचक का नाम : विजय कुमार पिता का नाम: जेतोजी गृह संख्या : 114 उम्र : 31 लिंग : पुरुष	फोटो उपलब्ध
688	NAE1909530	निर्वाचक का नाम : अनसी देवी पति का नाम: विजय कुमार गृह संख्या : 114 उम्र : 25 लिंग : महिला	फोटो उपलब्ध	689	RJ/22/171/540226	निर्वाचक का नाम : सुबटी पति का नाम: हिमा गृह संख्या : 115 उम्र : 69 लिंग : महिला	फोटो उपलब्ध	690	LCN1653252	निर्वाचक का नाम : रतनाराम पिता का नाम: हिमाराम गृह संख्या : 115 उम्र : 48 लिंग : पुरुष	फोटो उपलब्ध
691	LCN1482256	निर्वाचक का नाम : रंगु पति का नाम: रतना राम गृह संख्या : 115 उम्र : 45 लिंग : महिला	फोटो उपलब्ध	692	LCN1971936	निर्वाचक का नाम : तलसाराम पिता का नाम: हेमाराम गृह संख्या : 115 उम्र : 40 लिंग : पुरुष	फोटो उपलब्ध	693	NAE0360636	निर्वाचक का नाम : सांवलाराम पिता का नाम: हिमाराम गृह संख्या : 115 उम्र : 36 लिंग : पुरुष	फोटो उपलब्ध
694	NAE0426361	निर्वाचक का नाम : नाजू पति का नाम: तलसाराम गृह संख्या : 115 उम्र : 36 लिंग : महिला	फोटो उपलब्ध	695	NAE1782663	निर्वाचक का नाम : लेरी देवी पति का नाम: सावलाराम गृह संख्या : 115 उम्र : 34 लिंग : महिला	फोटो उपलब्ध	696	NAE2166080	निर्वाचक का नाम : भानाराम पिता का नाम: रतना राम गृह संख्या : 115 उम्र : 26 लिंग : पुरुष	फोटो उपलब्ध
697	RJ/22/171/541016	निर्वाचक का नाम : तेजाराम पिता का नाम: मौती गृह संख्या : 116 उम्र : 62 लिंग : पुरुष	फोटो उपलब्ध	698	RJ/22/171/540228	निर्वाचक का नाम : राधा पति का नाम: तेजाराम गृह संख्या : 116 उम्र : 60 लिंग : महिला	फोटो उपलब्ध	699	NAE1585058	निर्वाचक का नाम : मीना देवी पति का नाम: श्रीकमाराम गृह संख्या : 116 उम्र : 34 लिंग : महिला	फोटो उपलब्ध
700	NAE0426338	निर्वाचक का नाम : त्रिकमाराम पिता का नाम: तेजाराम गृह संख्या : 116 उम्र : 33 लिंग : पुरुष	फोटो उपलब्ध	701	RJ/22/171/540229	निर्वाचक का नाम : उमी पति का नाम: बागा गृह संख्या : 117 उम्र : 74 लिंग : महिला	फोटो उपलब्ध	702	LCN1995471	निर्वाचक का नाम : हीरा पिता का नाम: बागा गृह संख्या : 117 उम्र : 50 लिंग : पुरुष	फोटो उपलब्ध
703	LCN1995463	निर्वाचक का नाम : सोपाराम पिता का नाम: बागाराम गृह संख्या : 117 उम्र : 42 लिंग : पुरुष	फोटो उपलब्ध	704	LCN1537562	निर्वाचक का नाम : पूरी देवी पति का नाम: हीराराम गृह संख्या : 117 उम्र : 42 लिंग : महिला	फोटो उपलब्ध	705	NAE0570283	निर्वाचक का नाम : पारू पति का नाम: सोपाराम गृह संख्या : 117 उम्र : 35 लिंग : महिला	फोटो उपलब्ध
706	RJ/22/171/540230	निर्वाचक का नाम : अमिया पति का नाम: सका गृह संख्या : 118 उम्र : 84 लिंग : महिला	फोटो उपलब्ध	707	RJ/22/171/540231	निर्वाचक का नाम : सोना पिता का नाम: सका गृह संख्या : 118 उम्र : 64 लिंग : पुरुष	फोटो उपलब्ध	708	RJ/22/171/541013	निर्वाचक का नाम : मूंगी पति का नाम: सोना गृह संख्या : 118 उम्र : 59 लिंग : महिला	फोटो उपलब्ध
709	NAE0163550	निर्वाचक का नाम : जोताराम पिता का नाम: सकाराम गृह संख्या : 118 उम्र : 41 लिंग : पुरुष	फोटो उपलब्ध	710	NAE0570671	निर्वाचक का नाम : उषा पति का नाम: जोताराम गृह संख्या : 118 उम्र : 34 लिंग : महिला	फोटो उपलब्ध	711	NAE0163444	निर्वाचक का नाम : भूरा पिता का नाम: होसा गृह संख्या : 119 उम्र : 76 लिंग : पुरुष	फोटो उपलब्ध
712	RJ/22/171/540165	निर्वाचक का नाम : सुबटी पति का नाम: भूरा गृह संख्या : 119 उम्र : 69 लिंग : महिला	फोटो उपलब्ध	713	NAE0163097	निर्वाचक का नाम : गोपाल पिता का नाम: भूरा गृह संख्या : 119 उम्र : 42 लिंग : पुरुष	फोटो उपलब्ध	714	NAE0091975	निर्वाचक का नाम : पताराम पिता का नाम: भुराजी गृह संख्या : 119 उम्र : 38 लिंग : पुरुष	फोटो उपलब्ध



715	NAE0163113	निर्वाचक का नाम : ज्योत्सना पति का नाम: गोपाल कुमार गृह संख्या : 119 उम्र : 38 लिंग : महिला	फोटो उपलब्ध	716	NAE1642081	निर्वाचक का नाम : चंदू देवी पति का नाम: प्रतापा राम गृह संख्या : 119 उम्र : 35 लिंग : महिला	फोटो उपलब्ध	717	NAE0712562	निर्वाचक का नाम : ढेली पति का नाम: आदा गृह संख्या : 120 उम्र : 91 लिंग : महिला	फोटो उपलब्ध
718	NAE0041608	निर्वाचक का नाम : देसू पति का नाम: सोना गृह संख्या : 120 उम्र : 56 लिंग : महिला	फोटो उपलब्ध	719	RJ/22/171/540233	निर्वाचक का नाम : सोना पति का नाम: आदा गृह संख्या : 120 उम्र : 54 लिंग : पुरुष	फोटो उपलब्ध	720	LCN1333632	निर्वाचक का नाम : भैराराम पति का नाम: आदा गृह संख्या : 120 उम्र : 45 लिंग : पुरुष	फोटो उपलब्ध
721	LCN1482264	निर्वाचक का नाम : मतरा पति का नाम: भैराराम गृह संख्या : 120 उम्र : 44 लिंग : महिला	फोटो उपलब्ध	722	RJ/22/171/540234	निर्वाचक का नाम : जेपा पति का नाम: भीखा गृह संख्या : 121 उम्र : 64 लिंग : पुरुष	फोटो उपलब्ध	723	RJ/22/171/540235	निर्वाचक का नाम : सीमू पति का नाम: जेपा गृह संख्या : 121 उम्र : 59 लिंग : महिला	फोटो उपलब्ध
724	NAE0906297	निर्वाचक का नाम : पोसाराम पति का नाम: जेपाराम गृह संख्या : 121 उम्र : 32 लिंग : पुरुष	फोटो उपलब्ध	725	NAE1621697	निर्वाचक का नाम : नगाराम पति का नाम: जेपाराम गृह संख्या : 121 उम्र : 24 लिंग : पुरुष	फोटो उपलब्ध	726	RJ/22/171/540276	निर्वाचक का नाम : डूंगा पति का नाम: भीखा गृह संख्या : 122 उम्र : 74 लिंग : पुरुष	फोटो उपलब्ध
727	RJ/22/171/540316	निर्वाचक का नाम : मेरी पति का नाम: डूंगा गृह संख्या : 122 उम्र : 64 लिंग : महिला	फोटो उपलब्ध	728	LCN1971522	निर्वाचक का नाम : भूरीदेवी पति का नाम: हरजाराम गृह संख्या : 122 उम्र : 41 लिंग : महिला	फोटो उपलब्ध	729	NAE1009992	निर्वाचक का नाम : जूठाराम पति का नाम: डूंगाराम गृह संख्या : 122 उम्र : 35 लिंग : पुरुष	फोटो उपलब्ध
730	NAE0039883	निर्वाचक का नाम : जोगा पति का नाम: नवा गृह संख्या : 123 उम्र : 81 लिंग : पुरुष	फोटो उपलब्ध	731	NAE1582048	निर्वाचक का नाम : केसी देवी पति का नाम: जोगा राम गृह संख्या : 123 उम्र : 74 लिंग : महिला	फोटो उपलब्ध	732	NAE0508598	निर्वाचक का नाम : देवाराम पति का नाम: जोगाराम गृह संख्या : 123 उम्र : 35 लिंग : पुरुष	फोटो उपलब्ध
733	RJ/22/171/540237	निर्वाचक का नाम : सवा पति का नाम: भीखा गृह संख्या : 124 उम्र : 84 लिंग : पुरुष	फोटो उपलब्ध	734	RJ/22/171/540238	निर्वाचक का नाम : सीमू पति का नाम: सवा गृह संख्या : 124 उम्र : 79 लिंग : महिला	फोटो उपलब्ध	735	LCN1482272	निर्वाचक का नाम : राजा राम पति का नाम: सवा राम गृह संख्या : 124 उम्र : 47 लिंग : पुरुष	फोटो उपलब्ध
736	NAE0228965	निर्वाचक का नाम : प्रबी पति का नाम: कालाराम गृह संख्या : 124 उम्र : 45 लिंग : महिला	फोटो उपलब्ध	737	LCN1482280	निर्वाचक का नाम : जमू पति का नाम: राजाराम गृह संख्या : 124 उम्र : 43 लिंग : महिला	फोटो उपलब्ध	738	LCN1995489	निर्वाचक का नाम : लूगी पति का नाम: घोंका गृह संख्या : 125 उम्र : 75 लिंग : महिला	फोटो उपलब्ध
739	RJ/22/171/540239	निर्वाचक का नाम : घोका पति का नाम: सुरा गृह संख्या : 125 उम्र : 74 लिंग : पुरुष	फोटो उपलब्ध	740	LCN1482306	निर्वाचक का नाम : चूनी पति का नाम: दूदाराम गृह संख्या : 125 उम्र : 49 लिंग : महिला	फोटो उपलब्ध	# 741	NAE2300937	निर्वाचक का नाम : माला राम पति का नाम: घोकाजी गृह संख्या : 125 उम्र : 45 लिंग : महिला	फोटो उपलब्ध
742	NAE0228932	निर्वाचक का नाम : दुदाराम पति का नाम: घोकाराम गृह संख्या : 125 उम्र : 43 लिंग : पुरुष	फोटो उपलब्ध	743	NAE0091942	निर्वाचक का नाम : तलसाराम पति का नाम: घोकाराम गृह संख्या : 125 उम्र : 40 लिंग : पुरुष	फोटो उपलब्ध	744	NAE0712554	निर्वाचक का नाम : लसु देवी पति का नाम: तलसाराम गृह संख्या : 125 उम्र : 37 लिंग : महिला	फोटो उपलब्ध

745	NAE0162909	निर्वाचक का नाम : पंकु देवी पति का नाम: मालाराम गृह संख्या : 125 उम्र : 37 लिंग : महिला	फोटो उपलब्ध	746	RJ/22/171/540240	निर्वाचक का नाम : जोरा पिता का नाम: जोगा गृह संख्या : 126 उम्र : 59 लिंग : पुरुष	फोटो उपलब्ध	747	NAE1469584	निर्वाचक का नाम : नोनू पति का नाम: जोरा गृह संख्या : 126 उम्र : 57 लिंग : महिला	फोटो उपलब्ध
748	RJ/22/171/540241	निर्वाचक का नाम : खीमा पिता का नाम: जोगा गृह संख्या : 126 उम्र : 55 लिंग : पुरुष	फोटो उपलब्ध	749	RJ/22/171/541037	निर्वाचक का नाम : देसु पति का नाम: खीमा गृह संख्या : 126 उम्र : 50 लिंग : महिला	फोटो उपलब्ध	750	NAE0256628	निर्वाचक का नाम : धनाराम पिता का नाम: जोगाराम गृह संख्या : 126 उम्र : 45 लिंग : पुरुष	फोटो उपलब्ध
751	NAE0256636	निर्वाचक का नाम : भट्ट देवी पति का नाम: धनाराम गृह संख्या : 126 उम्र : 42 लिंग : महिला	फोटो उपलब्ध	752	NAE0508606	निर्वाचक का नाम : चमनाराम पिता का नाम: कुईयाराम गृह संख्या : 126 उम्र : 37 लिंग : पुरुष	फोटो उपलब्ध	753	NAE0833996	निर्वाचक का नाम : मीना पिता का नाम: जोराराम गृह संख्या : 126 उम्र : 33 लिंग : महिला	फोटो उपलब्ध
754	NAE2099273	निर्वाचक का नाम : पूजा कुमारी डी पिता का नाम: धनाराम गृह संख्या : 126 उम्र : 23 लिंग : महिला	फोटो उपलब्ध	755	RJ/22/171/541025	निर्वाचक का नाम : शंकर पिता का नाम: भबूला गृह संख्या : 127 उम्र : 74 लिंग : पुरुष	फोटो उपलब्ध	756	NAE0040006	निर्वाचक का नाम : राणा पिता का नाम: शंकर गृह संख्या : 127 उम्र : 56 लिंग : पुरुष	फोटो उपलब्ध
757	LCN1561703	निर्वाचक का नाम : मूरकी पति का नाम: राणा गृह संख्या : 127 उम्र : 49 लिंग : महिला	फोटो उपलब्ध	758	LCN1995497	निर्वाचक का नाम : लाला पिता का नाम: शंकरलाल गृह संख्या : 127 उम्र : 42 लिंग : पुरुष	फोटो उपलब्ध	759	NAE0570614	निर्वाचक का नाम : चम्या पति का नाम: लीलाराम गृह संख्या : 127 उम्र : 39 लिंग : महिला	फोटो उपलब्ध
760	NAE1010032	निर्वाचक का नाम : अजाराम पिता का नाम: राणाजी गृह संख्या : 127 उम्र : 31 लिंग : महिला	फोटो उपलब्ध	761	RJ/22/171/540243	निर्वाचक का नाम : कुडया पिता का नाम: मोडा गृह संख्या : 128 उम्र : 64 लिंग : पुरुष	फोटो उपलब्ध	762	RJ/22/171/540244	निर्वाचक का नाम : सणकू पति का नाम: कुडया गृह संख्या : 128 उम्र : 59 लिंग : महिला	फोटो उपलब्ध
763	NAE0455584	निर्वाचक का नाम : हरजीराम पिता का नाम: कुईयाराम गृह संख्या : 128 उम्र : 35 लिंग : पुरुष	फोटो उपलब्ध	764	NAE1010016	निर्वाचक का नाम : रेखा पति का नाम: हरजीराम गृह संख्या : 128 उम्र : 31 लिंग : महिला	फोटो उपलब्ध	765	NAE1010024	निर्वाचक का नाम : सजानाराम पिता का नाम: कूडयाजी गृह संख्या : 128 उम्र : 31 लिंग : पुरुष	फोटो उपलब्ध
766	RJ/22/171/540246	निर्वाचक का नाम : लीलू पति का नाम: हीरा गृह संख्या : 129 उम्र : 69 लिंग : महिला	फोटो उपलब्ध	767	LCN1537570	निर्वाचक का नाम : मालाराम पिता का नाम: हीरा गृह संख्या : 129 उम्र : 45 लिंग : पुरुष	फोटो उपलब्ध	768	NAE0039917	निर्वाचक का नाम : वचनाराम पिता का नाम: हीराराम गृह संख्या : 129 उम्र : 43 लिंग : पुरुष	फोटो उपलब्ध
769	NAE0039925	निर्वाचक का नाम : खीमाराम पिता का नाम: हीराराम गृह संख्या : 129 उम्र : 43 लिंग : पुरुष	फोटो उपलब्ध	770	LCN1561711	निर्वाचक का नाम : सुबटी पति का नाम: मालाराम गृह संख्या : 129 उम्र : 43 लिंग : महिला	फोटो उपलब्ध	771	NAE0570598	निर्वाचक का नाम : सणकू पति का नाम: वचनाराम गृह संख्या : 129 उम्र : 38 लिंग : महिला	फोटो उपलब्ध
772	NAE0570606	निर्वाचक का नाम : कैली पति का नाम: खीमाराम गृह संख्या : 129 उम्र : 38 लिंग : महिला	फोटो उपलब्ध	773	RJ/22/171/540247	निर्वाचक का नाम : मादा पिता का नाम: वजा गृह संख्या : 130 उम्र : 64 लिंग : पुरुष	फोटो उपलब्ध	774	RJ/22/171/540248	निर्वाचक का नाम : सणगी पति का नाम: मादा गृह संख्या : 130 उम्र : 54 लिंग : महिला	फोटो उपलब्ध

775	NAE0360644	निर्वाचक का नाम : वीरकाराम पिता का नाम: मादाराम गृह संख्या : 130 उम्र : 34 लिंग : पुरुष	फोटो उपलब्ध	776	NAE0570432	निर्वाचक का नाम : जेजु पति का नाम: विरकाराम गृह संख्या : 130 उम्र : 31 लिंग : महिला	फोटो उपलब्ध	777	NAE1642008	निर्वाचक का नाम : नवाराम पिता का नाम: मादा राम गृह संख्या : 130 उम्र : 23 लिंग : पुरुष	फोटो उपलब्ध
778	RJ/22/171/540249	निर्वाचक का नाम : रूपा पिता का नाम: भूरा गृह संख्या : 131 उम्र : 59 लिंग : पुरुष	फोटो उपलब्ध	779	RJ/22/171/540250	निर्वाचक का नाम : कोकू पति का नाम: रूपा गृह संख्या : 131 उम्र : 54 लिंग : महिला	फोटो उपलब्ध	780	NAE0508614	निर्वाचक का नाम : प्रेमराम पिता का नाम: रूपाराम गृह संख्या : 131 उम्र : 34 लिंग : पुरुष	फोटो उपलब्ध
781	NAE1782333	निर्वाचक का नाम : देवी अन्य: कसनाराम गृह संख्या : 131 उम्र : 29 लिंग : महिला	फोटो उपलब्ध	782	RJ/22/171/540251	निर्वाचक का नाम : भगवान पिता का नाम: भुरा गृह संख्या : 132 उम्र : 69 लिंग : पुरुष	फोटो उपलब्ध	783	RJ/22/171/540252	निर्वाचक का नाम : ढेपी पति का नाम: भगवाना गृह संख्या : 132 उम्र : 64 लिंग : महिला	फोटो उपलब्ध
784	RJ/22/171/540254	निर्वाचक का नाम : कमा पिता का नाम: भूरा गृह संख्या : 133 उम्र : 52 लिंग : पुरुष	फोटो उपलब्ध	785	LCN1278407	निर्वाचक का नाम : मेती पति का नाम: कमाराम गृह संख्या : 133 उम्र : 45 लिंग : महिला	फोटो उपलब्ध	786	NAE2163343	निर्वाचक का नाम : फताराम पिता का नाम: कमाराम गृह संख्या : 133 उम्र : 20 लिंग : पुरुष	फोटो उपलब्ध
787	RJ/22/171/540255	निर्वाचक का नाम : डूंगा पिता का नाम: भूरा गृह संख्या : 134 उम्र : 64 लिंग : पुरुष	फोटो उपलब्ध	788	RJ/22/171/540256	निर्वाचक का नाम : रतनी पति का नाम: डूंगा गृह संख्या : 134 उम्र : 59 लिंग : महिला	फोटो उपलब्ध	789	LCN1995505	निर्वाचक का नाम : राणाराम पिता का नाम: डूंगाराम गृह संख्या : 134 उम्र : 44 लिंग : पुरुष	फोटो उपलब्ध
790	LCN1971746	निर्वाचक का नाम : धुखा राम पिता का नाम: डूंगाराम गृह संख्या : 134 उम्र : 42 लिंग : पुरुष	फोटो उपलब्ध	791	NAE0091967	निर्वाचक का नाम : कुपाराम पिता का नाम: डूंगाराम गृह संख्या : 134 उम्र : 39 लिंग : पुरुष	फोटो उपलब्ध	792	NAE0256644	निर्वाचक का नाम : सुबटी पति का नाम: राणा राम गृह संख्या : 134 उम्र : 37 लिंग : महिला	फोटो उपलब्ध
793	NAE0756619	निर्वाचक का नाम : गीनाराम पिता का नाम: डूंगाराम गृह संख्या : 134 उम्र : 31 लिंग : पुरुष	फोटो उपलब्ध	794	NAE1743319	निर्वाचक का नाम : शांति देवी पति का नाम: गीनाराम गृह संख्या : 134 उम्र : 25 लिंग : महिला	फोटो उपलब्ध	795	RJ/22/171/540257	निर्वाचक का नाम : जोता पिता का नाम: बगता गृह संख्या : 135 उम्र : 79 लिंग : पुरुष	फोटो उपलब्ध
796	RJ/22/171/540258	निर्वाचक का नाम : नवू पति का नाम: जोता गृह संख्या : 135 उम्र : 74 लिंग : महिला	फोटो उपलब्ध	797	LCN1995604	निर्वाचक का नाम : पांचाराम पिता का नाम: जोताराम गृह संख्या : 135 उम्र : 43 लिंग : पुरुष	फोटो उपलब्ध	798	LCN1995612	निर्वाचक का नाम : सूकी देवी पति का नाम: थानाराम गृह संख्या : 135 उम्र : 40 लिंग : महिला	फोटो उपलब्ध
799	LCN1972876	निर्वाचक का नाम : भगवती देवी पति का नाम: पांचाराम गृह संख्या : 135 उम्र : 38 लिंग : महिला	फोटो उपलब्ध	800	LCN1995513	निर्वाचक का नाम : केवा राम पिता का नाम: जोता गृह संख्या : 136 उम्र : 65 लिंग : पुरुष	फोटो उपलब्ध	801	LCN1995521	निर्वाचक का नाम : जैवी पति का नाम: केवा गृह संख्या : 136 उम्र : 62 लिंग : महिला	फोटो उपलब्ध
802	NAE0163253	निर्वाचक का नाम : थानाराम पिता का नाम: जोताराम गृह संख्या : 136 उम्र : 48 लिंग : पुरुष	फोटो उपलब्ध	803	NAE0360651	निर्वाचक का नाम : रायमल पिता का नाम: केवाराम गृह संख्या : 136 उम्र : 34 लिंग : पुरुष	फोटो उपलब्ध	804	NAE0041335	निर्वाचक का नाम : कीरी पति का नाम: चेका गृह संख्या : 137 उम्र : 71 लिंग : महिला	फोटो उपलब्ध

<p>805</p> <p>निर्वाचक का नाम : सदनो पति का नाम: मालाराम गृह संख्या : 137 उम्र : 57 लिंग : महिला</p> <p>LCN1995539</p> <p>फोटो उपलब्ध</p>	<p>806</p> <p>निर्वाचक का नाम : मालाराम पिता का नाम: चेका गृह संख्या : 137 उम्र : 56 लिंग : पुरुष</p> <p>RJ/22/171/541001</p> <p>फोटो उपलब्ध</p>	<p>807</p> <p>निर्वाचक का नाम : पुनमा पिता का नाम: रामा गृह संख्या : 138 उम्र : 74 लिंग : पुरुष</p> <p>RJ/22/171/540077</p> <p>फोटो उपलब्ध</p>
<p>808</p> <p>निर्वाचक का नाम : हरियो पति का नाम: पुनमा गृह संख्या : 138 उम्र : 64 लिंग : महिला</p> <p>RJ/22/171/540259</p> <p>फोटो उपलब्ध</p>	<p>809</p> <p>निर्वाचक का नाम : मिरकी पति का नाम: गोपाल गृह संख्या : 138 उम्र : 35 लिंग : महिला</p> <p>NAE0570622</p> <p>फोटो उपलब्ध</p>	<p>810</p> <p>निर्वाचक का नाम : खंगाराराम पिता का नाम: पुनमाराम गृह संख्या : 138 उम्र : 31 लिंग : पुरुष</p> <p>NAE0906313</p> <p>फोटो उपलब्ध</p>
<p>811</p> <p>निर्वाचक का नाम : हटा पिता का नाम: रामा गृह संख्या : 139 उम्र : 67 लिंग : पुरुष</p> <p>LCN1995547</p> <p>फोटो उपलब्ध</p>	<p>812</p> <p>निर्वाचक का नाम : केसी पति का नाम: हटा गृह संख्या : 139 उम्र : 59 लिंग : महिला</p> <p>RJ/22/171/540260</p> <p>फोटो उपलब्ध</p>	<p>813</p> <p>निर्वाचक का नाम : कसनाराम पिता का नाम: हटाराम गृह संख्या : 139 उम्र : 33 लिंग : पुरुष</p> <p>NAE0906388</p> <p>फोटो उपलब्ध</p>
<p>814</p> <p>निर्वाचक का नाम : गोकला राम पिता का नाम: हटाराम गृह संख्या : 139 उम्र : 27 लिंग : पुरुष</p> <p>NAE1341536</p> <p>फोटो उपलब्ध</p>	<p>815</p> <p>निर्वाचक का नाम : मापी देवी पति का नाम: वनाराम वनाराम गृह संख्या : चौधरी का वास रतपुरा उम्र : 20 लिंग : महिला</p> <p>NAE2167237</p> <p>फोटो उपलब्ध</p>	

विधान सभा क्षेत्र की संख्या व नाम : 143-भीनमाल
घटक I - परिवर्धन सूची 1 (16-12-2025 से 21-02-2026 तक)

816	4	NAE2269728	817	3	NAE2290344
निर्वाचक का नाम : विजू देवी पति का नाम: गोकला राम गृह संख्या : 139 उम्र : 23 लिंग : महिला			निर्वाचक का नाम : अंतरी कुमारी पिता का नाम: पाचाराम गृह संख्या : 93 उम्र : 20 लिंग : महिला		
					

निर्वाचकों का विवरण :							
A) मतदाताओं की संख्या :							
		नामावली का प्रकार	निर्वाचक नामावली की पहचान :	मतदाताओं की संख्या :			
				पुरुष	महिला	तृतीय लिंग	कुल
I	मूल	मूल नामावली	समस्त पूरकों को समेकित करते हुए विशेष गहन पुनरीक्षण 2026 की मूल नामावली	435	380	0	815
II	घटक I - परिवर्धन सूची	पूरक 1	विशेष गहन पुनरीक्षण - 2026	0	2	0	2
III	घटक II - विलोपन सूची	पूरक 1	विशेष गहन पुनरीक्षण - 2026	0	1	0	1
IV	लिंग में संशोधन के कारण अंतर			0	0	0	0
पुनरीक्षण के बाद इस नामावली में शुद्ध निर्वाचक (I+II-III+IV)				435	381	0	816
B) संशोधनों की संख्या :							
नामावली का प्रकार		निर्वाचक नामावली की पहचान :		संशोधनों की संख्या :			
पूरक 1		विशेष गहन पुनरीक्षण - 2026		4			

निर्वाचक रजिस्ट्रीकरण अधिकारी द्वारा जारी

E2-मृत्यु, S2-स्थानांतरित, R2-दोहरी प्रविष्टि, M2-लापता, Q2-अहर्ता नहीं