

## निर्वाचक नामावली 2026 S20 राजस्थान

विधान सभा क्षेत्र की संख्या, नाम व आरक्षण स्थिति : 143 - भीनमाल (सामान्य)		भाग संख्या : : 36															
संसदीय निर्वाचन क्षेत्र की संख्या, नाम व आरक्षण स्थिति, जिसमें विधान सभा निर्वाचन क्षेत्र स्थित है : 18 - जालोर (सामान्य)																	
<b>1. पुनरीक्षण का विवरण</b>																	
पुनरीक्षण का वर्ष :	2026	<b>निर्वाचक नामावली की पहचान :</b> समस्त पूरकों को समेकित करते हुए विशेष गहन पुनरीक्षण 2026 की मूल नामावली															
अर्हता तिथि :	01-01-2026																
पुनरीक्षण का स्वरूप :	विशेष गहन पुनरीक्षण - 2026																
प्रकाशन की तिथि :	21-02-2026																
<b>2. भाग व मतदान क्षेत्र का विवरण :</b>																	
भाग में आने वाले अनुभागों की संख्या और नाम :																	
1-टंकल का धोरा, नवापुरा ध्वेचा 2-पुरोहितों की ढाणियां, नवापुरा ध्वेचा 3-चौ धरियों की ढाणियां, नवापुरा ध्वेचा	<table style="width: 100%; border-collapse: collapse;"> <tr> <td style="width: 60%;">मुख्य शहर / मुख्य ग्राम</td> <td style="width: 40%;">: नवापुरा ध्वेचा</td> </tr> <tr> <td>वार्ड</td> <td>:</td> </tr> <tr> <td>पोस्ट ऑफिस</td> <td>: RAOTA BO</td> </tr> <tr> <td>पुलिस थाना</td> <td>: बागोडा</td> </tr> <tr> <td>तहसील</td> <td>: बागोडा</td> </tr> <tr> <td>जिला</td> <td>: जालौर</td> </tr> <tr> <td>पिन कोड</td> <td>: 343032</td> </tr> </table>			मुख्य शहर / मुख्य ग्राम	: नवापुरा ध्वेचा	वार्ड	:	पोस्ट ऑफिस	: RAOTA BO	पुलिस थाना	: बागोडा	तहसील	: बागोडा	जिला	: जालौर	पिन कोड	: 343032
मुख्य शहर / मुख्य ग्राम	: नवापुरा ध्वेचा																
वार्ड	:																
पोस्ट ऑफिस	: RAOTA BO																
पुलिस थाना	: बागोडा																
तहसील	: बागोडा																
जिला	: जालौर																
पिन कोड	: 343032																
<b>3. मतदान केंद्र का विवरण</b>																	
मतदान केंद्र की संख्या व नाम :	मतदान केन्द्र की विशेष हैसियत (पुरुष/महिला/सामान्य) :	सामान्य															
36 - नवापुरा ध्वेचा	इस मतदान क्षेत्र के सहायक (ऑक्जिलियरी) मतदान केन्द्रों की संख्या :	0															
मतदान केंद्र का भवन व पता :	राजकीय उच्च माध्यमिक विद्यालय, कमरा नंबर 5, नवापुरा ध्वेचा																
<b>4. मतदाताओं की संख्या :</b>																	
आरंभिक क्रम	अंतिम क्रम	मतदाताओं की संख्या															
संख्या	संख्या	पुरुष	महिला	तृतीय लिंग	कुल												
1	816	425	390	0	815												

निर्वाचक रजिस्ट्रीकरण अधिकारी द्वारा जारी

Nazri Naksha

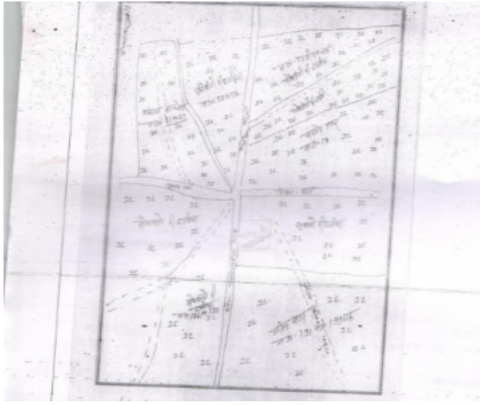

Google Map View

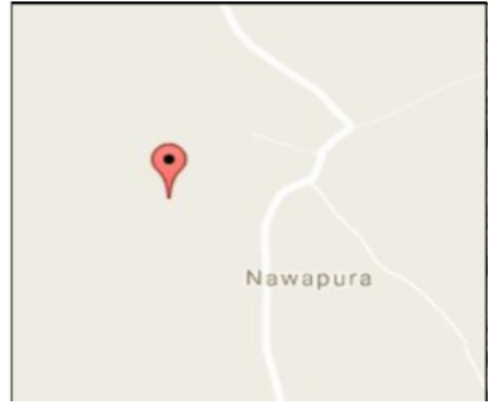

Polling Station Building Front View



Polling Station Front View



Cad View

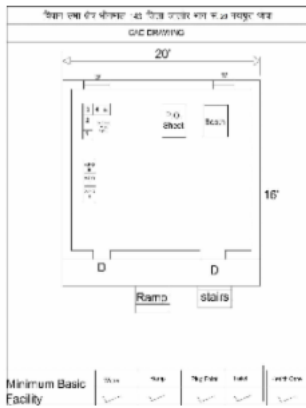

Key MAP View

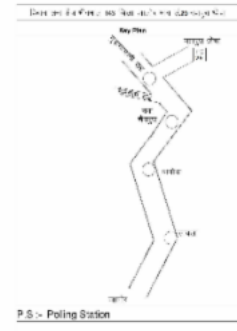

1	RJ/22/172/171398	निर्वाचक का नाम : चोथी पति का नाम: मोडा राम गृह संख्या : 1 उम्र : 84 लिंग : महिला	फोटो उपलब्ध	2	RJ/22/172/171295	निर्वाचक का नाम : रामा राम पिता का नाम: मोडा राम गृह संख्या : 1 उम्र : 57 लिंग : पुरुष	फोटो उपलब्ध	3	KLC1353903	निर्वाचक का नाम : ढेली पति का नाम: रामा राम गृह संख्या : 1 उम्र : 55 लिंग : महिला	फोटो उपलब्ध
4	NAE0328112	निर्वाचक का नाम : वजाराम पिता का नाम: रामाराम गृह संख्या : 1 उम्र : 35 लिंग : पुरुष	फोटो उपलब्ध	5	NAE0600999	निर्वाचक का नाम : पारू देवी पति का नाम: वजाराम गृह संख्या : 1 उम्र : 32 लिंग : महिला	फोटो उपलब्ध	6	NAE1381169	निर्वाचक का नाम : सीमा देवी पति का नाम: अजाराम गृह संख्या : 01 उम्र : 30 लिंग : महिला	फोटो उपलब्ध
7	NAE1131986	निर्वाचक का नाम : अजाराम पिता का नाम: रामाराम गृह संख्या : 1 उम्र : 29 लिंग : पुरुष	फोटो उपलब्ध	8	NAE2235661	निर्वाचक का नाम : कविता कुमारी पिता का नाम: रामा राम गृह संख्या : 01 उम्र : 21 लिंग : महिला	फोटो उपलब्ध	9	NAE2084598	निर्वाचक का नाम : दिनेश कुमार पिता का नाम: रामा राम गृह संख्या : 01 उम्र : 20 लिंग : पुरुष	फोटो उपलब्ध
10	RJ/22/172/171410	निर्वाचक का नाम : गेना राम पिता का नाम: भगाराम गृह संख्या : 2 उम्र : 65 लिंग : पुरुष	फोटो उपलब्ध	11	RJ/22/172/171400	निर्वाचक का नाम : तगी पति का नाम: गेना राम गृह संख्या : 2 उम्र : 60 लिंग : महिला	फोटो उपलब्ध	12	NAE0468710	निर्वाचक का नाम : भभूताराम पिता का नाम: गेनाराम गृह संख्या : 2 उम्र : 30 लिंग : पुरुष	फोटो उपलब्ध
13	NAE0601286	निर्वाचक का नाम : दीपाराम पिता का नाम: गेनाराम गृह संख्या : 2 उम्र : 30 लिंग : पुरुष	फोटो उपलब्ध	14	NAE1224542	निर्वाचक का नाम : लीतू देवी पति का नाम: थानाराम गृह संख्या : 02 उम्र : 29 लिंग : महिला	फोटो उपलब्ध	15	NAE1131994	निर्वाचक का नाम : थानाराम पिता का नाम: गेनाराम गृह संख्या : 2 उम्र : 28 लिंग : पुरुष	फोटो उपलब्ध
16	NAE1224559	निर्वाचक का नाम : चदनो देवी पति का नाम: दीपाराम गृह संख्या : 02 उम्र : 28 लिंग : महिला	फोटो उपलब्ध	17	RJ/22/172/171247	निर्वाचक का नाम : दरगा राम पिता का नाम: सोना राम गृह संख्या : 3 उम्र : 76 लिंग : पुरुष	फोटो उपलब्ध	18	RJ/22/172/171025	निर्वाचक का नाम : दरगी पति का नाम: दरगा राम गृह संख्या : 3 उम्र : 72 लिंग : महिला	फोटो उपलब्ध
19	KLC1754696	निर्वाचक का नाम : नेनाराम पिता का नाम: दरगाराम गृह संख्या : 3 उम्र : 46 लिंग : पुरुष	फोटो उपलब्ध	20	KLC1754704	निर्वाचक का नाम : निम्बाराम पिता का नाम: दरगाराम गृह संख्या : 3 उम्र : 43 लिंग : पुरुष	फोटो उपलब्ध	21	NAE1132000	निर्वाचक का नाम : गीगी देवी पति का नाम: निम्बाराम गृह संख्या : 3 उम्र : 31 लिंग : महिला	फोटो उपलब्ध
22	NAE1375211	निर्वाचक का नाम : शांति देवी पति का नाम: रमेश कुमार गृह संख्या : 03 उम्र : 27 लिंग : महिला	फोटो उपलब्ध	23	RJ/22/172/171069	निर्वाचक का नाम : सोदरा पति का नाम: पुनाराम गृह संख्या : 4 उम्र : 86 लिंग : महिला	फोटो उपलब्ध	24	NAE2009702	निर्वाचक का नाम : कला राम पिता का नाम: पुनमा राम गृह संख्या : 4 उम्र : 55 लिंग : पुरुष	फोटो उपलब्ध
25	KLC1565753	निर्वाचक का नाम : रमकु देवी पति का नाम: कलाराम गृह संख्या : 4 उम्र : 48 लिंग : महिला	फोटो उपलब्ध	26	KLC2123198	निर्वाचक का नाम : माधा राम पिता का नाम: पुनमा राम गृह संख्या : 4 उम्र : 44 लिंग : पुरुष	फोटो उपलब्ध	27	NAE2209930	निर्वाचक का नाम : छगन देवी पति का नाम: माधा राम गृह संख्या : 4 उम्र : 35 लिंग : महिला	फोटो उपलब्ध
28	NAE2001709	निर्वाचक का नाम : ओमप्रकाश पिता का नाम: कला राम गृह संख्या : 4 उम्र : 20 लिंग : पुरुष	फोटो उपलब्ध	29	RJ/22/172/171312	निर्वाचक का नाम : सजा राम पिता का नाम: धरमाराम गृह संख्या : 5 उम्र : 73 लिंग : पुरुष	फोटो उपलब्ध	30	RJ/22/172/171147	निर्वाचक का नाम : भीमा राम पिता का नाम: धरमाराम गृह संख्या : 5 उम्र : 71 लिंग : पुरुष	फोटो उपलब्ध

31	RJ/22/172/171460	निर्वाचक का नाम : सुबदी पति का नाम: भीमाराम गृह संख्या : 5 उम्र : 66 लिंग : महिला	फोटो उपलब्ध	32	KLC1354307	निर्वाचक का नाम : दानाराम पिता का नाम: भीमाराम गृह संख्या : 5 उम्र : 46 लिंग : पुरुष	फोटो उपलब्ध	33	KLC2123016	निर्वाचक का नाम : बबीता देवी पति का नाम: दानाराम गृह संख्या : 5 उम्र : 43 लिंग : महिला	फोटो उपलब्ध
34	KLC2031094	निर्वाचक का नाम : नाथाराम पिता का नाम: भीमा गृह संख्या : 5 उम्र : 42 लिंग : पुरुष	फोटो उपलब्ध	35	KLC2211720	निर्वाचक का नाम : शारदा पति का नाम: नाथाराम गृह संख्या : 5 उम्र : 38 लिंग : महिला	फोटो उपलब्ध	36	KLC2211811	निर्वाचक का नाम : गेना राम पिता का नाम: भीमा राम गृह संख्या : 5 उम्र : 38 लिंग : पुरुष	फोटो उपलब्ध
37	NAE0601005	निर्वाचक का नाम : अंकन देवी पति का नाम: गेनाराम गृह संख्या : 5 उम्र : 32 लिंग : महिला	फोटो उपलब्ध	38	NAE1224567	निर्वाचक का नाम : रेशमा राम पिता का नाम: भीमा राम गृह संख्या : 5 उम्र : 29 लिंग : पुरुष	फोटो उपलब्ध	39	NAE1620988	निर्वाचक का नाम : अतिया देवी पति का नाम: रेशमा राम गृह संख्या : 05 उम्र : 25 लिंग : महिला	फोटो उपलब्ध
40	NAE2134534	निर्वाचक का नाम : फुसी देवी पति का नाम: पुनमा राम गृह संख्या : 6 उम्र : 81 लिंग : महिला	फोटो उपलब्ध	41	NAE0010421	निर्वाचक का नाम : भमरा राम पिता का नाम: पुनमा राम गृह संख्या : 6 उम्र : 61 लिंग : पुरुष	फोटो उपलब्ध	42	NAE0010439	निर्वाचक का नाम : शान्ता पति का नाम: भमरा राम गृह संख्या : 6 उम्र : 56 लिंग : महिला	फोटो उपलब्ध
43	RJ/22/172/171378	निर्वाचक का नाम : जबराम पिता का नाम: पुनमा राम गृह संख्या : 6 उम्र : 50 लिंग : पुरुष	फोटो उपलब्ध	44	KLC1565761	निर्वाचक का नाम : अर्जुनराम पिता का नाम: पुनमाराम गृह संख्या : 6 उम्र : 46 लिंग : पुरुष	फोटो उपलब्ध	45	KLC2123545	निर्वाचक का नाम : टमका देवी पति का नाम: जबराम गृह संख्या : 6 उम्र : 44 लिंग : महिला	फोटो उपलब्ध
46	KLC2123537	निर्वाचक का नाम : गीता देवी पति का नाम: अर्जुनराम गृह संख्या : 6 उम्र : 43 लिंग : महिला	फोटो उपलब्ध	47	NAE1932847	निर्वाचक का नाम : महावीर सैन पिता का नाम: जबराम गृह संख्या : 6 उम्र : 23 लिंग : पुरुष	फोटो उपलब्ध	48	NAE1976596	निर्वाचक का नाम : दिलीप सैन पिता का नाम: जबराम गृह संख्या : 6 उम्र : 20 लिंग : पुरुष	फोटो उपलब्ध
49	RJ/22/172/171183	निर्वाचक का नाम : सुआ देवी पति का नाम: मोडा गृह संख्या : 7 उम्र : 82 लिंग : महिला	फोटो उपलब्ध	50	RJ/22/172/171187	निर्वाचक का नाम : वीरो देवी पति का नाम: केवा गृह संख्या : 7 उम्र : 66 लिंग : महिला	फोटो उपलब्ध	51	RJ/22/172/171504	निर्वाचक का नाम : मोहबता राम पिता का नाम: मोडा गृह संख्या : 7 उम्र : 61 लिंग : पुरुष	फोटो उपलब्ध
52	RJ/22/172/171471	निर्वाचक का नाम : नरसी राम पिता का नाम: मोडा राम गृह संख्या : 7 उम्र : 53 लिंग : पुरुष	फोटो उपलब्ध	53	KLC2123578	निर्वाचक का नाम : सुरज देवी पति का नाम: नरसीराम गृह संख्या : 7 उम्र : 51 लिंग : महिला	फोटो उपलब्ध	54	KLC1354075	निर्वाचक का नाम : दाडमी देवी पति का नाम: मोबता राम गृह संख्या : 7 उम्र : 50 लिंग : महिला	फोटो उपलब्ध
55	KLC2210441	निर्वाचक का नाम : जुठा राम पिता का नाम: मोडा राम गृह संख्या : 7 उम्र : 43 लिंग : पुरुष	फोटो उपलब्ध	56	NAE0186155	निर्वाचक का नाम : सुरजदेवी पति का नाम: जुठाराम गृह संख्या : 7 उम्र : 39 लिंग : महिला	फोटो उपलब्ध	57	NAE0601013	निर्वाचक का नाम : सुरेश कुमार पिता का नाम: केवाराम गृह संख्या : 7 उम्र : 35 लिंग : पुरुष	फोटो उपलब्ध
58	NAE0601021	निर्वाचक का नाम : रेखा देवी पति का नाम: सुरेश कुमार गृह संख्या : 7 उम्र : 32 लिंग : महिला	फोटो उपलब्ध	59	NAE1089986	निर्वाचक का नाम : विक्रम कुमार पिता का नाम: केवाराम गृह संख्या : 7 उम्र : 29 लिंग : पुरुष	फोटो उपलब्ध	60	NAE1160472	निर्वाचक का नाम : सीमा देवी पति का नाम: विक्रम कुमार गृह संख्या : 7 उम्र : 27 लिंग : महिला	फोटो उपलब्ध

61	NAE1381185	निर्वाचक का नाम : मुकेश कुमार पिता का नाम: मोहब्बत राम गृह संख्या : 07 उम्र : 26 लिंग : पुरुष	फोटो उपलब्ध	62	NAE1799741	निर्वाचक का नाम : सतिया कुमारी पिता का नाम: मुकेश कुमार गृह संख्या : 07 उम्र : 22 लिंग : महिला	फोटो उपलब्ध	63	NAE1977784	निर्वाचक का नाम : डिंपल कुमारी पिता का नाम: जुठा राम गृह संख्या : 7 उम्र : 20 लिंग : महिला	फोटो उपलब्ध
64	RJ/22/172/171402	निर्वाचक का नाम : पावों पति का नाम: मोडा राम गृह संख्या : 8 उम्र : 71 लिंग : महिला	फोटो उपलब्ध	65	KLC1565779	निर्वाचक का नाम : भावाराम पिता का नाम: मोडाराम गृह संख्या : 8 उम्र : 48 लिंग : पुरुष	फोटो उपलब्ध	66	KLC1354158	निर्वाचक का नाम : कोकु देवी पति का नाम: सावलाराम गृह संख्या : 8 उम्र : 48 लिंग : महिला	फोटो उपलब्ध
67	KLC1565795	निर्वाचक का नाम : तगी देवी पति का नाम: भावा राम गृह संख्या : 8 उम्र : 47 लिंग : महिला	फोटो उपलब्ध	68	KLC1354315	निर्वाचक का नाम : अन्नाराम पिता का नाम: मोडाराम गृह संख्या : 8 उम्र : 46 लिंग : पुरुष	फोटो उपलब्ध	69	KLC1565787	निर्वाचक का नाम : छोगी देवी पति का नाम: अन्ना राम गृह संख्या : 8 उम्र : 45 लिंग : महिला	फोटो उपलब्ध
70	NAE0186171	निर्वाचक का नाम : बिजला राम पिता का नाम: मोडा राम गृह संख्या : 8 उम्र : 42 लिंग : पुरुष	फोटो उपलब्ध	71	NAE0529461	निर्वाचक का नाम : चौथी देवी पति का नाम: बिजला राम गृह संख्या : 8 उम्र : 34 लिंग : महिला	फोटो उपलब्ध	72	NAE1132018	निर्वाचक का नाम : मोतीराम पिता का नाम: मोडाराम गृह संख्या : 8 उम्र : 29 लिंग : पुरुष	फोटो उपलब्ध
73	NAE1160738	निर्वाचक का नाम : पंखी देवी पति का नाम: मोतीलाल गृह संख्या : 8 उम्र : 29 लिंग : महिला	फोटो उपलब्ध	74	NAE1543792	निर्वाचक का नाम : रतना राम पिता का नाम: सांवाला राम गृह संख्या : 8 उम्र : 25 लिंग : पुरुष	फोटो उपलब्ध	75	NAE1944339	निर्वाचक का नाम : प्रतापा राम पिता का नाम: भावा राम गृह संख्या : 8 उम्र : 22 लिंग : पुरुष	फोटो उपलब्ध
76	NAE1978089	निर्वाचक का नाम : हंजा देवी पति का नाम: रतना राम गृह संख्या : 8 उम्र : 22 लिंग : महिला	फोटो उपलब्ध	77	RJ/22/172/171498	निर्वाचक का नाम : गंगा पति का नाम: बेचरा राम गृह संख्या : 9 उम्र : 75 लिंग : महिला	फोटो उपलब्ध	78	KLC2031102	निर्वाचक का नाम : बगाराम पिता का नाम: बेचरा राम गृह संख्या : 9 उम्र : 42 लिंग : पुरुष	फोटो उपलब्ध
79	KLC2210797	निर्वाचक का नाम : रखमो देवी पति का नाम: बगाराम गृह संख्या : 9 उम्र : 38 लिंग : महिला	फोटो उपलब्ध	80	RJ/22/172/171257	निर्वाचक का नाम : बेचरा राम पिता का नाम: नरीगा राम गृह संख्या : 10 उम्र : 66 लिंग : पुरुष	फोटो उपलब्ध	81	RJ/22/172/171055	निर्वाचक का नाम : जमकु देवी पति का नाम: बेचरा राम गृह संख्या : 10 उम्र : 61 लिंग : महिला	फोटो उपलब्ध
82	NAE1375484	निर्वाचक का नाम : भमरी देवी पति का नाम: चेना राम गृह संख्या : 10 उम्र : 27 लिंग : महिला	फोटो उपलब्ध	83	NAE1375310	निर्वाचक का नाम : चेना राम पिता का नाम: बेचरा राम गृह संख्या : 10 उम्र : 26 लिंग : पुरुष	फोटो उपलब्ध	84	KLC1353879	निर्वाचक का नाम : वधु देवी पति का नाम: हीरा राम गृह संख्या : 11 उम्र : 76 लिंग : महिला	फोटो उपलब्ध
85	KLC2210458	निर्वाचक का नाम : भावाराम पिता का नाम: हिराराम गृह संख्या : 11 उम्र : 47 लिंग : पुरुष	फोटो उपलब्ध	86	KLC2030880	निर्वाचक का नाम : परखाराम पिता का नाम: हीराराम गृह संख्या : 11 उम्र : 44 लिंग : पुरुष	फोटो उपलब्ध	87	KLC2030898	निर्वाचक का नाम : अमिया देवी पति का नाम: भावाराम गृह संख्या : 11 उम्र : 43 लिंग : महिला	फोटो उपलब्ध
88	KLC2030906	निर्वाचक का नाम : पंखी देवी पति का नाम: पूरखाराम गृह संख्या : 11 उम्र : 42 लिंग : महिला	फोटो उपलब्ध	89	RJ/22/172/171148	निर्वाचक का नाम : मांगा राम पिता का नाम: हकमा राम गृह संख्या : 12 उम्र : 56 लिंग : पुरुष	फोटो उपलब्ध	90	NAE1987031	निर्वाचक का नाम : मफ़री देवी पति का नाम: मांगा राम गृह संख्या : 12 उम्र : 55 लिंग : महिला	फोटो उपलब्ध

91	NAE2000271	निर्वाचक का नाम : ममता देवी पति का नाम: भगवाना राम गृह संख्या : 12 उम्र : 28 लिंग : महिला	फोटो उपलब्ध	92	NAE1542463	निर्वाचक का नाम : मोती राम पिता का नाम: मंगा राम गृह संख्या : 12 उम्र : 25 लिंग : पुरुष	फोटो उपलब्ध	93	NAE2000156	निर्वाचक का नाम : गोवा राम पिता का नाम: मंगा राम गृह संख्या : 12 उम्र : 24 लिंग : पुरुष	फोटो उपलब्ध
94	NAE2000370	निर्वाचक का नाम : मंजू देवी पति का नाम: मोती राम गृह संख्या : 12 उम्र : 23 लिंग : महिला	फोटो उपलब्ध	95	NAE2002160	निर्वाचक का नाम : गीता कुमारी पिता का नाम: मंगा राम गृह संख्या : 12 उम्र : 23 लिंग : महिला	फोटो उपलब्ध	96	RJ/22/172/171459	निर्वाचक का नाम : लाला राम पिता का नाम: देवाजी गृह संख्या : 13 उम्र : 73 लिंग : पुरुष	फोटो उपलब्ध
97	RJ/22/172/171401	निर्वाचक का नाम : शान्ता देवी पति का नाम: लाला राम गृह संख्या : 13 उम्र : 71 लिंग : महिला	फोटो उपलब्ध	98	KLC1354109	निर्वाचक का नाम : मसराराम पिता का नाम: लालाराम गृह संख्या : 13 उम्र : 50 लिंग : पुरुष	फोटो उपलब्ध	99	KLC1354711	निर्वाचक का नाम : धन्ना राम पिता का नाम: लाला राम गृह संख्या : 13 उम्र : 48 लिंग : पुरुष	फोटो उपलब्ध
100	KLC1565803	निर्वाचक का नाम : अन्तरो देवी पति का नाम: मसराराम गृह संख्या : 13 उम्र : 45 लिंग : महिला	फोटो उपलब्ध	101	NAE0010819	निर्वाचक का नाम : सीतादेवी पति का नाम: धन्नाराम गृह संख्या : 13 उम्र : 39 लिंग : महिला	फोटो उपलब्ध	102	NAE0468728	निर्वाचक का नाम : मंजू कुमारी पिता का नाम: लालाराम गृह संख्या : 13 उम्र : 34 लिंग : महिला	फोटो उपलब्ध
103	NAE1542513	निर्वाचक का नाम : रचना देवी पति का नाम: युधिष्ठिर गृह संख्या : 13 उम्र : 30 लिंग : महिला	फोटो उपलब्ध	104	RJ/22/172/171415	निर्वाचक का नाम : छगनाराम पिता का नाम: देवाजी गृह संख्या : 14 उम्र : 60 लिंग : पुरुष	फोटो उपलब्ध	105	NAE0515726	निर्वाचक का नाम : अमीयो देवी पति का नाम: छगना राम गृह संख्या : 14 उम्र : 46 लिंग : महिला	फोटो उपलब्ध
106	NAE0010405	निर्वाचक का नाम : चेतन राम पिता का नाम: छगनाराम गृह संख्या : 14 उम्र : 37 लिंग : पुरुष	फोटो उपलब्ध	107	NAE0468744	निर्वाचक का नाम : जगमलाराम पिता का नाम: छगनाराम गृह संख्या : 14 उम्र : 34 लिंग : पुरुष	फोटो उपलब्ध	108	NAE0601039	निर्वाचक का नाम : लीला देवी पति का नाम: चेतन राम गृह संख्या : 14 उम्र : 33 लिंग : महिला	फोटो उपलब्ध
109	NAE0468736	निर्वाचक का नाम : पांचाराम पिता का नाम: छगनाराम गृह संख्या : 14 उम्र : 32 लिंग : पुरुष	फोटो उपलब्ध	110	NAE1586007	निर्वाचक का नाम : ममता देवी पति का नाम: जगमल गृह संख्या : 14 उम्र : 30 लिंग : महिला	फोटो उपलब्ध	111	NAE1617935	निर्वाचक का नाम : अंजो देवी पति का नाम: पनाच राम गृह संख्या : 14 उम्र : 29 लिंग : महिला	फोटो उपलब्ध
112	NAE1502319	निर्वाचक का नाम : अर्जुन कुमार पिता का नाम: छगन राम गृह संख्या : 14 उम्र : 25 लिंग : पुरुष	फोटो उपलब्ध	113	NAE2149706	निर्वाचक का नाम : सीमा पति का नाम: अर्जुन कुमार गृह संख्या : 14 उम्र : 20 लिंग : महिला	फोटो उपलब्ध	114	RJ/22/172/171239	निर्वाचक का नाम : माला राम पिता का नाम: डुंगरा राम गृह संख्या : 15 उम्र : 57 लिंग : पुरुष	फोटो उपलब्ध
115	RJ/22/172/171426	निर्वाचक का नाम : मफरी पति का नाम: माला राम गृह संख्या : 15 उम्र : 55 लिंग : महिला	फोटो उपलब्ध	116	KLC1452119	निर्वाचक का नाम : पंचु देवी पति का नाम: प्रतापाराम गृह संख्या : 15 उम्र : 48 लिंग : महिला	फोटो उपलब्ध	117	KLC1452168	निर्वाचक का नाम : प्रतापाराम पिता का नाम: डुंगराराम गृह संख्या : 15 उम्र : 46 लिंग : पुरुष	फोटो उपलब्ध
118	NAE0746305	निर्वाचक का नाम : रणजीत पुरोहित पिता का नाम: मालाराम गृह संख्या : 15 उम्र : 31 लिंग : पुरुष	फोटो उपलब्ध	Q 119	NAE2205870	निर्वाचक का नाम : इंदिरा कुमारी पति का नाम: रंजीत पुरोहित गृह संख्या : 15 उम्र : 30 लिंग : महिला	फोटो उपलब्ध	120	NAE1743640	निर्वाचक का नाम : हीरा लाल पुरोहित पिता का नाम: प्रतापा राम गृह संख्या : 15 उम्र : 24 लिंग : पुरुष	फोटो उपलब्ध

121	NAE1944784	निर्वाचक का नाम : गोपाल पुरोहित पिता का नाम: भाला राम गृह संख्या : 15 उम्र : 24 लिंग : पुरुष	फोटो उपलब्ध	122	RJ/22/172/172016	निर्वाचक का नाम : मुंगी पिता का नाम: सरदारा राम गृह संख्या : 16 उम्र : 78 लिंग : महिला	फोटो उपलब्ध	123	RJ/22/172/172015	निर्वाचक का नाम : शंकरा राम पिता का नाम: सरदारा राम गृह संख्या : 16 उम्र : 57 लिंग : पुरुष	फोटो उपलब्ध
124	RJ/22/172/172017	निर्वाचक का नाम : पंखी देवी पति का नाम: शंकरा राम गृह संख्या : 16 उम्र : 54 लिंग : महिला	फोटो उपलब्ध	125	RJ/22/172/171236	निर्वाचक का नाम : जबराम पिता का नाम: सरदाराराम गृह संख्या : 16 उम्र : 54 लिंग : पुरुष	फोटो उपलब्ध	126	NAE0186288	निर्वाचक का नाम : दरिया देवी पति का नाम: जबराराम गृह संख्या : 16 उम्र : 47 लिंग : महिला	फोटो उपलब्ध
# 127	NAE1160407	निर्वाचक का नाम : सूरजपाल सिंह पिता का नाम: शंकरा राम गृह संख्या : 16 उम्र : 30 लिंग : पुरुष	फोटो उपलब्ध	128	NAE1743913	निर्वाचक का नाम : भरत पुरोहित पिता का नाम: शंकरा राम गृह संख्या : 16 उम्र : 23 लिंग : पुरुष	फोटो उपलब्ध	129	NAE1964022	निर्वाचक का नाम : राजपुरोहित अनिता जबराराम पिता का नाम: श्री जबराराम गृह संख्या : 16 उम्र : 22 लिंग : महिला	फोटो उपलब्ध
130	NAE1964030	निर्वाचक का नाम : राजपुरोहित मुकेश श्री जबराराम पिता का नाम: जबराम गृह संख्या : 16 उम्र : 21 लिंग : पुरुष	फोटो उपलब्ध	131	NAE1989375	निर्वाचक का नाम : राजपुरोहित महेंद्र श्री जबराराम पिता का नाम: जबराम गृह संख्या : 16 उम्र : 20 लिंग : पुरुष	फोटो उपलब्ध	132	RJ/22/172/171301	निर्वाचक का नाम : छोंगा राम पिता का नाम: पीरा राम गृह संख्या : 17 उम्र : 77 लिंग : पुरुष	फोटो उपलब्ध
133	RJ/22/172/171429	निर्वाचक का नाम : मोनी देवी पति का नाम: छोंगा गृह संख्या : 17 उम्र : 71 लिंग : महिला	फोटो उपलब्ध	134	KLC1354323	निर्वाचक का नाम : वागाराम पिता का नाम: छोंगाराम गृह संख्या : 17 उम्र : 48 लिंग : पुरुष	फोटो उपलब्ध	135	NAE0232025	निर्वाचक का नाम : हीराराम पिता का नाम: छोंगाराम गृह संख्या : 17 उम्र : 46 लिंग : पुरुष	फोटो उपलब्ध
136	NAE0186197	निर्वाचक का नाम : कोकू देवी पति का नाम: हीराराम गृह संख्या : 17 उम्र : 43 लिंग : महिला	फोटो उपलब्ध	137	RJ/22/172/171168	निर्वाचक का नाम : गोबराराम पिता का नाम: वीरा राम गृह संख्या : 18 उम्र : 71 लिंग : पुरुष	फोटो उपलब्ध	138	RJ/22/172/171054	निर्वाचक का नाम : दरगी पिता का नाम: गोबरा राम गृह संख्या : 18 उम्र : 68 लिंग : महिला	फोटो उपलब्ध
139	KLC1354085	निर्वाचक का नाम : थानाराम पिता का नाम: गोबरा राम गृह संख्या : 18 उम्र : 53 लिंग : पुरुष	फोटो उपलब्ध	140	KLC1354190	निर्वाचक का नाम : मफरी देवी पति का नाम: थानाराम गृह संख्या : 18 उम्र : 47 लिंग : महिला	फोटो उपलब्ध	141	KLC1754712	निर्वाचक का नाम : भावाराम पिता का नाम: गोबराराम गृह संख्या : 18 उम्र : 46 लिंग : पुरुष	फोटो उपलब्ध
142	NAE0009621	निर्वाचक का नाम : पारू देवी पति का नाम: भावाराम गृह संख्या : 18 उम्र : 43 लिंग : महिला	फोटो उपलब्ध	143	NAE0529479	निर्वाचक का नाम : पार्वती देवी पति का नाम: होती राम गृह संख्या : 18 उम्र : 35 लिंग : महिला	फोटो उपलब्ध	144	NAE1375559	निर्वाचक का नाम : कमला देवी पति का नाम: जगदीश कुमार गृह संख्या : 18 उम्र : 27 लिंग : महिला	फोटो उपलब्ध
145	NAE1375500	निर्वाचक का नाम : जगदीश कुमार पिता का नाम: थाना राम गृह संख्या : 18 उम्र : 26 लिंग : पुरुष	फोटो उपलब्ध	146	NAE1988641	निर्वाचक का नाम : प्रकाश कुमार पिता का नाम: भावा राम गृह संख्या : 18 उम्र : 20 लिंग : पुरुष	फोटो उपलब्ध	147	RJ/22/172/172020	निर्वाचक का नाम : माईगाराम पिता का नाम: खूमा राम गृह संख्या : 19 उम्र : 66 लिंग : पुरुष	फोटो उपलब्ध
148	RJ/22/172/171448	निर्वाचक का नाम : पारू पति का नाम: माईगाराम गृह संख्या : 19 उम्र : 64 लिंग : महिला	फोटो उपलब्ध	149	NAE0010876	निर्वाचक का नाम : वचना राम पिता का नाम: माईगाराम गृह संख्या : 19 उम्र : 42 लिंग : पुरुष	फोटो उपलब्ध	150	NAE1125228	निर्वाचक का नाम : जोजू देवी पति का नाम: वचनाराम गृह संख्या : 19 उम्र : 31 लिंग : महिला	फोटो उपलब्ध

151	RJ/22/172/171458	निर्वाचक का नाम : रमकु पति का नाम: लाला राम गृह संख्या : 20 उम्र : 55 लिंग : महिला	152	NAE1125236	निर्वाचक का नाम : हडमताराम पति का नाम: लालाराम गृह संख्या : 20 उम्र : 29 लिंग : पुरुष	153	NAE1160498	निर्वाचक का नाम : हीराराम पति का नाम: लालाराम गृह संख्या : 20 उम्र : 27 लिंग : महिला
154	NAE1592484	निर्वाचक का नाम : प्रल्हाद पति का नाम: लाला राम गृह संख्या : 20 उम्र : 24 लिंग : पुरुष	155	NAE1790021	निर्वाचक का नाम : कोनू देवी पति का नाम: हड़मता राम गृह संख्या : 20 उम्र : 24 लिंग : महिला	156	NAE1789965	निर्वाचक का नाम : पंखू देवी पति का नाम: प्रहलाद राम गृह संख्या : 20 उम्र : 23 लिंग : महिला
157	RJ/22/172/171043	निर्वाचक का नाम : सकिया पति का नाम: मला राम गृह संख्या : 21 उम्र : 83 लिंग : महिला	158	KLC1452234	निर्वाचक का नाम : अन्नाराम पति का नाम: मलाराम गृह संख्या : 21 उम्र : 47 लिंग : पुरुष	159	NAE0010066	निर्वाचक का नाम : हिन्दुराम पति का नाम: मला राम गृह संख्या : 21 उम्र : 43 लिंग : पुरुष
160	NAE0009639	निर्वाचक का नाम : गीतादेवी पति का नाम: अन्नाराम गृह संख्या : 21 उम्र : 43 लिंग : महिला	161	NAE0429860	निर्वाचक का नाम : चेतन राम पति का नाम: मलाराम गृह संख्या : 21 उम्र : 35 लिंग : पुरुष	162	NAE0746313	निर्वाचक का नाम : गीता देवी पति का नाम: हिन्दुराम गृह संख्या : 21 उम्र : 31 लिंग : महिला
163	NAE1589969	निर्वाचक का नाम : सोराम पति का नाम: जुंजाराम गृह संख्या : 21 उम्र : 29 लिंग : महिला	164	NAE1917772	निर्वाचक का नाम : महादेवा राम पति का नाम: अन्ना राम गृह संख्या : 21 उम्र : 22 लिंग : पुरुष	165	NAE1992023	निर्वाचक का नाम : दुदा राम पति का नाम: अन्ना राम गृह संख्या : 21 उम्र : 20 लिंग : पुरुष
166	RJ/22/172/171220	निर्वाचक का नाम : चमना राम पति का नाम: मला राम गृह संख्या : 22 उम्र : 65 लिंग : पुरुष	167	KLC1452002	निर्वाचक का नाम : छोगी पति का नाम: चमना गृह संख्या : 22 उम्र : 63 लिंग : महिला	168	NAE0746321	निर्वाचक का नाम : जुंजाराम पति का नाम: चमनाराम गृह संख्या : 22 उम्र : 31 लिंग : पुरुष
169	NAE1160506	निर्वाचक का नाम : जोगाराम पति का नाम: चमनाराम गृह संख्या : 22 उम्र : 28 लिंग : पुरुष	170	NAE1618040	निर्वाचक का नाम : भानवर देवी पति का नाम: जोगा राम गृह संख्या : 22 उम्र : 28 लिंग : महिला	171	NAE1586023	निर्वाचक का नाम : मुल्ला राम पति का नाम: चमन राम गृह संख्या : 22 उम्र : 26 लिंग : पुरुष
172	KLC2030914	निर्वाचक का नाम : सरदार राम पति का नाम: रूपा राम गृह संख्या : 23 उम्र : 73 लिंग : पुरुष	173	RJ/22/172/171322	निर्वाचक का नाम : मोरों पति का नाम: सरदार राम गृह संख्या : 23 उम्र : 70 लिंग : महिला	174	NAE0429878	निर्वाचक का नाम : जामता राम पति का नाम: सरदाराराम गृह संख्या : 23 उम्र : 35 लिंग : पुरुष
175	NAE0429951	निर्वाचक का नाम : मफी देवी पति का नाम: जामता राम गृह संख्या : 23 उम्र : 33 लिंग : महिला	176	NAE0746339	निर्वाचक का नाम : हरचन्द्रराम पति का नाम: सरदाराराम गृह संख्या : 23 उम्र : 31 लिंग : पुरुष	177	NAE1160514	निर्वाचक का नाम : बाबूलाल पति का नाम: सरदार राम गृह संख्या : 23 उम्र : 28 लिंग : पुरुष
178	NAE2194363	निर्वाचक का नाम : भगा राम पति का नाम: सरदार राम गृह संख्या : 23 उम्र : 23 लिंग : पुरुष	179	RJ/22/172/171178	निर्वाचक का नाम : हमीरा राम पति का नाम: उकाराम गृह संख्या : 24 उम्र : 61 लिंग : पुरुष	180	RJ/22/172/171086	निर्वाचक का नाम : जीणी देवी पति का नाम: हमीरा राम गृह संख्या : 24 उम्र : 59 लिंग : महिला

181 निर्वाचक का नाम : संतोष कुमारी पति का नाम: महेंद्र कुमार गृह संख्या : 24 उम्र : 29 लिंग : महिला	NAE1713569 फोटो उपलब्ध	182 निर्वाचक का नाम : महेंद्र कुमार पिता का नाम: हमीरा राम गृह संख्या : 24 उम्र : 25 लिंग : पुरुष	NAE1499789 फोटो उपलब्ध	183 निर्वाचक का नाम : रमेश कुमार पिता का नाम: हमीरा राम गृह संख्या : 24 उम्र : 24 लिंग : पुरुष	NAE1904689 फोटो उपलब्ध
184 निर्वाचक का नाम : पंखी देवी पति का नाम: रमेश कुमार गृह संख्या : 24 उम्र : 24 लिंग : महिला	NAE2002145 फोटो उपलब्ध	185 निर्वाचक का नाम : प्रियंका कुमारी पिता का नाम: हमीरा राम गृह संख्या : 24 उम्र : 22 लिंग : महिला	NAE1798263 फोटो उपलब्ध	186 निर्वाचक का नाम : सुरेश कुमार पिता का नाम: हमीरा राम गृह संख्या : 24 उम्र : 20 लिंग : पुरुष	NAE1977800 फोटो उपलब्ध
187 निर्वाचक का नाम : अजा राम पिता का नाम: उकारा राम गृह संख्या : 25 उम्र : 80 लिंग : पुरुष	NAE2199735 फोटो उपलब्ध	188 निर्वाचक का नाम : नाजू देवी पति का नाम: अजा राम गृह संख्या : 25 उम्र : 70 लिंग : महिला	NAE2203420 फोटो उपलब्ध	189 निर्वाचक का नाम : जीवा राम पिता का नाम: अजाराम गृह संख्या : 25 उम्र : 42 लिंग : पुरुष	KLC2031110 फोटो उपलब्ध
190 निर्वाचक का नाम : हस्तु देवी पति का नाम: जीवाराम गृह संख्या : 25 उम्र : 38 लिंग : महिला	KLC2212314 फोटो उपलब्ध	191 निर्वाचक का नाम : निम्बाराम पिता का नाम: अजाराम गृह संख्या : 25 उम्र : 32 लिंग : पुरुष	NAE0468751 फोटो उपलब्ध	192 निर्वाचक का नाम : गमनाराम पिता का नाम: अजाराम गृह संख्या : 25 उम्र : 32 लिंग : पुरुष	NAE0922906 फोटो उपलब्ध
193 निर्वाचक का नाम : ओबु देवी पति का नाम: निंबा राम गृह संख्या : 25 उम्र : 32 लिंग : महिला	NAE2205375 फोटो उपलब्ध	194 निर्वाचक का नाम : पार्वती देवी पति का नाम: गमना राम गृह संख्या : 25 उम्र : 29 लिंग : महिला	NAE1089994 फोटो उपलब्ध	195 निर्वाचक का नाम : प्रभता राम पिता का नाम: उकाराम गृह संख्या : 26 उम्र : 72 लिंग : पुरुष	RJ/22/172/133937 फोटो उपलब्ध
196 निर्वाचक का नाम : मांगी देवी पति का नाम: प्रभता राम गृह संख्या : 26 उम्र : 67 लिंग : महिला	RJ/22/172/171084 फोटो उपलब्ध	197 निर्वाचक का नाम : भमराराम पिता का नाम: परबताराम गृह संख्या : 26 उम्र : 46 लिंग : पुरुष	KLC1354349 फोटो उपलब्ध	198 निर्वाचक का नाम : चटी देवी पति का नाम: भमराराम गृह संख्या : 26 उम्र : 43 लिंग : महिला	KLC1354612 फोटो उपलब्ध
199 निर्वाचक का नाम : नरसी राम पिता का नाम: प्रबताराम गृह संख्या : 26 उम्र : 36 लिंग : पुरुष	KLC2212678 फोटो उपलब्ध	200 निर्वाचक का नाम : सोरम देवी पति का नाम: नरसीराम गृह संख्या : 26 उम्र : 33 लिंग : महिला	NAE0468769 फोटो उपलब्ध	201 निर्वाचक का नाम : नेनाराम पिता का नाम: प्रबताराम गृह संख्या : 26 उम्र : 28 लिंग : पुरुष	NAE1132026 फोटो उपलब्ध
202 निर्वाचक का नाम : हरजी राम पिता का नाम: परबता राम गृह संख्या : 26 उम्र : 23 लिंग : पुरुष	NAE1695246 फोटो उपलब्ध	203 निर्वाचक का नाम : कविता देवी पति का नाम: हरजी राम गृह संख्या : 26 उम्र : 22 लिंग : महिला	NAE1980945 फोटो उपलब्ध	204 निर्वाचक का नाम : कैलाश कुमार पिता का नाम: भमरा राम गृह संख्या : 26 उम्र : 19 लिंग : पुरुष	NAE2133338 फोटो उपलब्ध
205 निर्वाचक का नाम : गहरों पति का नाम: गीगा राम गृह संख्या : 27 उम्र : 60 लिंग : महिला	RJ/22/172/171184 फोटो उपलब्ध	206 निर्वाचक का नाम : कैवदा राम पिता का नाम: उकाराम गृह संख्या : 27 उम्र : 53 लिंग : पुरुष	RJ/22/172/171109 फोटो उपलब्ध	207 निर्वाचक का नाम : लक्ष्मणा राम पिता का नाम: उकारा राम गृह संख्या : 27 उम्र : 48 लिंग : पुरुष	KLC1754720 फोटो उपलब्ध
208 निर्वाचक का नाम : छगनदेवी पति का नाम: कैवदाराम गृह संख्या : 27 उम्र : 47 लिंग : महिला	KLC1354216 फोटो उपलब्ध	209 निर्वाचक का नाम : छगन देवी पति का नाम: लक्ष्मण राम गृह संख्या : 27 उम्र : 43 लिंग : महिला	NAE0009845 फोटो उपलब्ध	210 निर्वाचक का नाम : भावाराम पिता का नाम: गीगाराम गृह संख्या : 27 उम्र : 34 लिंग : पुरुष	NAE0468777 फोटो उपलब्ध

<p>211</p> <p>निर्वाचक का नाम : देशु देवी पति का नाम: भावा राम गृह संख्या : 27 उम्र : 32 लिंग : महिला</p> <p>NAE2198620</p> <p>फोटो उपलब्ध</p>	<p>212</p> <p>निर्वाचक का नाम : विमला कुमारी पिता का नाम: गीगा राम गृह संख्या : 27 उम्र : 26 लिंग : महिला</p> <p>NAE1943299</p> <p>फोटो उपलब्ध</p>	<p>213</p> <p>निर्वाचक का नाम : ममता कुमारी पिता का नाम: केवदा राम गृह संख्या : 27 उम्र : 22 लिंग : महिला</p> <p>NAE1902337</p> <p>फोटो उपलब्ध</p>
<p>214</p> <p>निर्वाचक का नाम : कविता कुमारी पिता का नाम: केवदा राम गृह संख्या : 27 उम्र : 20 लिंग : महिला</p> <p>NAE1991686</p> <p>फोटो उपलब्ध</p>	<p>215</p> <p>निर्वाचक का नाम : केवाराम पटेल पिता का नाम: अजा राम गृह संख्या : 75 उम्र : 23 लिंग : पुरुष</p> <p>NAE1640945</p> <p>फोटो उपलब्ध</p>	<p>216</p> <p>निर्वाचक का नाम : मुकेश कुमार पिता का नाम: दला राम गृह संख्या : 96 उम्र : 23 लिंग : पुरुष</p> <p>NAE1641042</p> <p>फोटो उपलब्ध</p>
<p>217</p> <p>निर्वाचक का नाम : लखमा राम पिता का नाम: भीमाराम गृह संख्या : 173 उम्र : 27 लिंग : पुरुष</p> <p>NAE1160571</p> <p>फोटो उपलब्ध</p>	<p>218</p> <p>निर्वाचक का नाम : रमेश कुमार पिता का नाम: दरगाराम गृह संख्या : 183 उम्र : 30 लिंग : पुरुष</p> <p>NAE1224591</p> <p>फोटो उपलब्ध</p>	<p>219</p> <p>निर्वाचक का नाम : जीवो देवी पति का नाम: चेतन राम गृह संख्या : 183 उम्र : 30 लिंग : महिला</p> <p>NAE1224625</p> <p>फोटो उपलब्ध</p>
<p>220</p> <p>निर्वाचक का नाम : युधिस्टर पिता का नाम: लालाराम गृह संख्या : 183 उम्र : 29 लिंग : पुरुष</p> <p>NAE1224617</p> <p>फोटो उपलब्ध</p>	<p>221</p> <p>निर्वाचक का नाम : बसंती देवी पति का नाम: नेनाराम गृह संख्या : 183 उम्र : 28 लिंग : महिला</p> <p>NAE1224575</p> <p>फोटो उपलब्ध</p>	<p>222</p> <p>निर्वाचक का नाम : कमला देवी पति का नाम: भभूताराम गृह संख्या : 183 उम्र : 28 लिंग : महिला</p> <p>NAE1224583</p> <p>फोटो उपलब्ध</p>
<p>223</p> <p>निर्वाचक का नाम : भगवानाराम पिता का नाम: मंगाराम गृह संख्या : 183 उम्र : 27 लिंग : पुरुष</p> <p>NAE1224609</p> <p>फोटो उपलब्ध</p>	<p>224</p> <p>निर्वाचक का नाम : श्रवण कुमार पिता का नाम: शंकराराम गृह संख्या : 183 उम्र : 27 लिंग : पुरुष</p> <p>NAE1224633</p> <p>फोटो उपलब्ध</p>	<p>225</p> <p>निर्वाचक का नाम : विजेंद्र कुमार पिता का नाम: जेरुपराम गृह संख्या : 183 उम्र : 23 लिंग : पुरुष</p> <p>NAE1641257</p> <p>फोटो उपलब्ध</p>

226	NAE2009686	निर्वाचक का नाम : बदरी राम पिता का नाम: उका राम गृह संख्या : 28 उम्र : 54 लिंग : पुरुष	फोटो उपलब्ध	227	RJ/22/172/171336	निर्वाचक का नाम : तलछी पति का नाम: बद्रीराम गृह संख्या : 28 उम्र : 53 लिंग : महिला	फोटो उपलब्ध	228	NAE1695253	निर्वाचक का नाम : ममता कुमारी पिता का नाम: बद्रीराम गृह संख्या : 28 उम्र : 23 लिंग : महिला	फोटो उपलब्ध
229	RJ/22/172/171192	निर्वाचक का नाम : बेसरा राम पिता का नाम: भुदरा राम गृह संख्या : 29 उम्र : 89 लिंग : पुरुष	फोटो उपलब्ध	230	RJ/22/172/171186	निर्वाचक का नाम : केसी देवी पति का नाम: बेसरा राम गृह संख्या : 29 उम्र : 84 लिंग : महिला	फोटो उपलब्ध	231	KLC1353846	निर्वाचक का नाम : पारसमल बेचराजी पटेल पिता का नाम: बेसरा राम गृह संख्या : 29 उम्र : 49 लिंग : पुरुष	फोटो उपलब्ध
232	KLC1354208	निर्वाचक का नाम : मेती देवी पति का नाम: पारसमल पटेल गृह संख्या : 29 उम्र : 46 लिंग : महिला	फोटो उपलब्ध	233	NAE1975499	निर्वाचक का नाम : वर्षा पारसमल पटेल पिता का नाम: पारसमल पटेल गृह संख्या : 29 उम्र : 23 लिंग : महिला	फोटो उपलब्ध	234	NAE2150365	निर्वाचक का नाम : सुरेश पारसमल पटेल पिता का नाम: पारसमल पटेल गृह संख्या : 29 उम्र : 19 लिंग : पुरुष	फोटो उपलब्ध
235	KLC1353887	निर्वाचक का नाम : डायरा राम पिता का नाम: मसराराम गृह संख्या : 30 उम्र : 58 लिंग : पुरुष	फोटो उपलब्ध	236	KLC1565811	निर्वाचक का नाम : मंजू देवी पति का नाम: डायरा राम गृह संख्या : 30 उम्र : 51 लिंग : महिला	फोटो उपलब्ध	237	NAE1502343	निर्वाचक का नाम : रमेश कुमार पिता का नाम: डायरा राम गृह संख्या : 30 उम्र : 25 लिंग : पुरुष	फोटो उपलब्ध
238	NAE2019883	निर्वाचक का नाम : इन्द्रा देवी पति का नाम: रमेश कुमार गृह संख्या : 30 उम्र : 23 लिंग : महिला	फोटो उपलब्ध	239	RJ/22/172/171180	निर्वाचक का नाम : लखमा राम पिता का नाम: वागाराम गृह संख्या : 31 उम्र : 77 लिंग : पुरुष	फोटो उपलब्ध	240	RJ/22/172/171019	निर्वाचक का नाम : धर्मो देवी पति का नाम: लखना राम गृह संख्या : 31 उम्र : 73 लिंग : महिला	फोटो उपलब्ध
241	RJ/22/172/172022	निर्वाचक का नाम : छगना राम पिता का नाम: लखमा राम गृह संख्या : 31 उम्र : 55 लिंग : पुरुष	फोटो उपलब्ध	242	RJ/22/172/172023	निर्वाचक का नाम : सुआ देवी पति का नाम: छगनाराम गृह संख्या : 31 उम्र : 55 लिंग : महिला	फोटो उपलब्ध	243	RJ/22/172/171245	निर्वाचक का नाम : प्रभु राम पिता का नाम: लखमा राम गृह संख्या : 31 उम्र : 53 लिंग : पुरुष	फोटो उपलब्ध
244	KLC1565829	निर्वाचक का नाम : मोरो देवी पति का नाम: प्रभु राम गृह संख्या : 31 उम्र : 45 लिंग : महिला	फोटो उपलब्ध	245	NAE1499797	निर्वाचक का नाम : भगा राम पिता का नाम: छगना राम गृह संख्या : 31 उम्र : 25 लिंग : पुरुष	फोटो उपलब्ध	246	NAE1828052	निर्वाचक का नाम : करमी राम पिता का नाम: प्रभु राम गृह संख्या : 31 उम्र : 21 लिंग : पुरुष	फोटो उपलब्ध
247	RJ/22/172/171175	निर्वाचक का नाम : पदमा राम पिता का नाम: वागाराम गृह संख्या : 32 उम्र : 65 लिंग : पुरुष	फोटो उपलब्ध	248	RJ/22/172/171009	निर्वाचक का नाम : कस्तु देवी पति का नाम: पदमा राम गृह संख्या : 32 उम्र : 63 लिंग : महिला	फोटो उपलब्ध	249	NAE1160274	निर्वाचक का नाम : ठाकरी राम पिता का नाम: पदमाराम गृह संख्या : 32 उम्र : 29 लिंग : पुरुष	फोटो उपलब्ध
250	NAE1432517	निर्वाचक का नाम : हुआ देवी पति का नाम: ठाकरी राम गृह संख्या : 32 उम्र : 28 लिंग : महिला	फोटो उपलब्ध	251	NAE2009082	निर्वाचक का नाम : प्रवीण कुमार पिता का नाम: पदमा राम गृह संख्या : 32 उम्र : 21 लिंग : पुरुष	फोटो उपलब्ध	252	RJ/22/172/171056	निर्वाचक का नाम : रूपा देवी पति का नाम: उकाराम गृह संख्या : 33 उम्र : 63 लिंग : महिला	फोटो उपलब्ध
253	KLC1452127	निर्वाचक का नाम : रम्भा देवी पति का नाम: मांगाराम गृह संख्या : 33 उम्र : 48 लिंग : महिला	फोटो उपलब्ध	254	NAE0529487	निर्वाचक का नाम : अजाराम पिता का नाम: उकाराम गृह संख्या : 33 उम्र : 33 लिंग : पुरुष	फोटो उपलब्ध	255	NAE0529495	निर्वाचक का नाम : सौरभ देवी पति का नाम: अजाराम गृह संख्या : 33 उम्र : 32 लिंग : महिला	फोटो उपलब्ध

अनुभाग की संख्या व नाम : 2-पुरोहितों की ढाणियां , नवापुरा ध्वेचा

256	NAE1002062	निर्वाचक का नाम : धुसाराम पिता का नाम: उकाराम गृह संख्या : 33 उम्र : 30 लिंग : पुरुष	फोटो उपलब्ध	257	NAE1754423	निर्वाचक का नाम : झमका देवी पिता का नाम: धुसा राम गृह संख्या : 33 उम्र : 27 लिंग : महिला	फोटो उपलब्ध	258	NAE1375583	निर्वाचक का नाम : मंगला राम पिता का नाम: उका राम गृह संख्या : 33 उम्र : 26 लिंग : पुरुष	फोटो उपलब्ध
259	RJ/22/172/171454	निर्वाचक का नाम : जेता राम पिता का नाम: होमा राम गृह संख्या : 34 उम्र : 71 लिंग : पुरुष	फोटो उपलब्ध	260	RJ/22/172/171007	निर्वाचक का नाम : गेरो देवी पिता का नाम: जेता राम गृह संख्या : 34 उम्र : 66 लिंग : महिला	फोटो उपलब्ध	261	KLC2211563	निर्वाचक का नाम : लाखा राम पिता का नाम: जेता राम गृह संख्या : 34 उम्र : 43 लिंग : पुरुष	फोटो उपलब्ध
262	NAE0186106	निर्वाचक का नाम : सीता देवी पिता का नाम: लाखा राम गृह संख्या : 34 उम्र : 37 लिंग : महिला	फोटो उपलब्ध	263	NAE0231936	निर्वाचक का नाम : नानजी राम पिता का नाम: जेताराम गृह संख्या : 34 उम्र : 36 लिंग : पुरुष	फोटो उपलब्ध	264	NAE1125244	निर्वाचक का नाम : मंजु देवी पिता का नाम: नानजीराम गृह संख्या : 34 उम्र : 30 लिंग : महिला	फोटो उपलब्ध
265	RJ/22/172/171200	निर्वाचक का नाम : वगता राम पिता का नाम: उदा राम गृह संख्या : 35 उम्र : 87 लिंग : पुरुष	फोटो उपलब्ध	266	RJ/22/172/171342	निर्वाचक का नाम : दरगा राम पिता का नाम: वगता राम गृह संख्या : 35 उम्र : 61 लिंग : पुरुष	फोटो उपलब्ध	267	RJ/22/172/171050	निर्वाचक का नाम : चम्पा देवी पिता का नाम: दरगा राम गृह संख्या : 35 उम्र : 59 लिंग : महिला	फोटो उपलब्ध
268	KLC1353820	निर्वाचक का नाम : डायरा राम पिता का नाम: वगताराम गृह संख्या : 35 उम्र : 55 लिंग : पुरुष	फोटो उपलब्ध	269	KLC1353838	निर्वाचक का नाम : करना राम पिता का नाम: वगताराम गृह संख्या : 35 उम्र : 53 लिंग : पुरुष	फोटो उपलब्ध	270	KLC1354091	निर्वाचक का नाम : गीगी देवी पिता का नाम: डायाराम गृह संख्या : 35 उम्र : 49 लिंग : महिला	फोटो उपलब्ध
271	KLC1354265	निर्वाचक का नाम : मफी देवी पिता का नाम: करनाराम गृह संख्या : 35 उम्र : 48 लिंग : महिला	फोटो उपलब्ध	272	KLC1354273	निर्वाचक का नाम : माईगा राम पिता का नाम: वगता राम गृह संख्या : 35 उम्र : 46 लिंग : पुरुष	फोटो उपलब्ध	273	KLC2123263	निर्वाचक का नाम : गीगी देवी पिता का नाम: माईगाराम गृह संख्या : 35 उम्र : 43 लिंग : महिला	फोटो उपलब्ध
274	KLC2211316	निर्वाचक का नाम : वीरमा राम पिता का नाम: दरगा राम गृह संख्या : 35 उम्र : 35 लिंग : पुरुष	फोटो उपलब्ध	275	NAE1002070	निर्वाचक का नाम : मंजु देवी पिता का नाम: विरमाराम गृह संख्या : 35 उम्र : 33 लिंग : महिला	फोटो उपलब्ध	276	NAE0746347	निर्वाचक का नाम : भोमराज पिता का नाम: दरगाराम गृह संख्या : 35 उम्र : 30 लिंग : पुरुष	फोटो उपलब्ध
277	NAE1542307	निर्वाचक का नाम : देशु देवी पिता का नाम: भोमराज गृह संख्या : 35 उम्र : 26 लिंग : महिला	फोटो उपलब्ध	278	NAE1902469	निर्वाचक का नाम : प्रकाश चौधरी पिता का नाम: दरगा राम गृह संख्या : 35 उम्र : 22 लिंग : पुरुष	फोटो उपलब्ध	279	NAE2258218	निर्वाचक का नाम : कैलाश कुमार पिता का नाम: माईगा राम गृह संख्या : 35 उम्र : 19 लिंग : पुरुष	फोटो उपलब्ध
280	RJ/22/172/171279	निर्वाचक का नाम : तलछाराम पिता का नाम: उदा राम गृह संख्या : 36 उम्र : 71 लिंग : पुरुष	फोटो उपलब्ध	281	RJ/22/172/171051	निर्वाचक का नाम : तीजो पिता का नाम: तलछा राम गृह संख्या : 36 उम्र : 66 लिंग : महिला	फोटो उपलब्ध	282	KLC1354042	निर्वाचक का नाम : गोवाराम पिता का नाम: तलछाराम गृह संख्या : 36 उम्र : 51 लिंग : पुरुष	फोटो उपलब्ध
283	KLC1354281	निर्वाचक का नाम : गंगा देवी पिता का नाम: गोवाराम गृह संख्या : 36 उम्र : 48 लिंग : महिला	फोटो उपलब्ध	284	NAE0010280	निर्वाचक का नाम : भीमाराम पिता का नाम: तुलछाराम गृह संख्या : 36 उम्र : 46 लिंग : पुरुष	फोटो उपलब्ध	285	KLC1565837	निर्वाचक का नाम : पंखी देवी पिता का नाम: भीमा राम गृह संख्या : 36 उम्र : 45 लिंग : महिला	फोटो उपलब्ध

286	KLC2210870	निर्वाचक का नाम : केवदा राम पिता का नाम: तुलछा राम गृह संख्या : 36 उम्र : 44 लिंग : पुरुष	फोटो उपलब्ध	287	KLC2210771	निर्वाचक का नाम : छगनदेवी पति का नाम: केवदाराम गृह संख्या : 36 उम्र : 39 लिंग : महिला	फोटो उपलब्ध	288	NAE1586031	निर्वाचक का नाम : शंकर राम पिता का नाम: गोवा राम गृह संख्या : 36 उम्र : 24 लिंग : पुरुष	फोटो उपलब्ध
289	NAE1932763	निर्वाचक का नाम : ममता देवी पति का नाम: शंकरा राम गृह संख्या : 36 उम्र : 24 लिंग : महिला	फोटो उपलब्ध	290	NAE1789155	निर्वाचक का नाम : रतना राम पिता का नाम: गोवा राम गृह संख्या : 36 उम्र : 23 लिंग : पुरुष	फोटो उपलब्ध	291	RJ/22/172/171047	निर्वाचक का नाम : पारू देवी पति का नाम: अजा राम गृह संख्या : 37 उम्र : 61 लिंग : महिला	फोटो उपलब्ध
# 292	KLC1754738	निर्वाचक का नाम : हमीरा राम पिता का नाम: अजा राम गृह संख्या : 37 उम्र : 38 लिंग : पुरुष	फोटो उपलब्ध	293	KLC2123255	निर्वाचक का नाम : अणची देवी पति का नाम: हमीराराम गृह संख्या : 37 उम्र : 43 लिंग : महिला	फोटो उपलब्ध	294	NAE0010298	निर्वाचक का नाम : सावलाराम अजाराम चौधरी पिता का नाम: अजा राम गृह संख्या : 37 उम्र : 38 लिंग : पुरुष	फोटो उपलब्ध
295	NAE0468785	निर्वाचक का नाम : हंजा देवी पति का नाम: सावलाराम गृह संख्या : 37 उम्र : 32 लिंग : महिला	फोटो उपलब्ध	296	RJ/22/172/171040	निर्वाचक का नाम : सफी देवी पति का नाम: हाजा राम गृह संख्या : 38 उम्र : 70 लिंग : महिला	फोटो उपलब्ध	297	RJ/22/172/171110	निर्वाचक का नाम : प्राग राम पिता का नाम: हाजा राम गृह संख्या : 38 उम्र : 53 लिंग : पुरुष	फोटो उपलब्ध
298	KLC2211845	निर्वाचक का नाम : जोजू देवी पति का नाम: प्रागाराम गृह संख्या : 38 उम्र : 44 लिंग : महिला	फोटो उपलब्ध	299	KLC2211852	निर्वाचक का नाम : भूराराम पिता का नाम: हाजाराम गृह संख्या : 38 उम्र : 40 लिंग : पुरुष	फोटो उपलब्ध	300	KLC2211878	निर्वाचक का नाम : भीमा राम पिता का नाम: हाजाराम गृह संख्या : 38 उम्र : 39 लिंग : पुरुष	फोटो उपलब्ध
301	NAE0186080	निर्वाचक का नाम : केलीदेवी पति का नाम: भीमा राम गृह संख्या : 38 उम्र : 36 लिंग : महिला	फोटो उपलब्ध	302	NAE0601062	निर्वाचक का नाम : मंजु देवी पति का नाम: भूराराम गृह संख्या : 38 उम्र : 32 लिंग : महिला	फोटो उपलब्ध	303	RJ/22/172/171246	निर्वाचक का नाम : धना राम पिता का नाम: गजाराम गृह संख्या : 39 उम्र : 61 लिंग : पुरुष	फोटो उपलब्ध
304	RJ/22/172/171463	निर्वाचक का नाम : मांगी देवी पति का नाम: धना राम गृह संख्या : 39 उम्र : 58 लिंग : महिला	फोटो उपलब्ध	305	RJ/22/172/171070	निर्वाचक का नाम : मफी देवी पति का नाम: थाना राम गृह संख्या : 39 उम्र : 54 लिंग : महिला	फोटो उपलब्ध	306	NAE1986876	निर्वाचक का नाम : थानाराम गजाजी चौधरी पिता का नाम: गजा राम गृह संख्या : 39 उम्र : 51 लिंग : पुरुष	फोटो उपलब्ध
307	NAE0468801	निर्वाचक का नाम : टिकमाराम पिता का नाम: धनाराम गृह संख्या : 39 उम्र : 35 लिंग : पुरुष	फोटो उपलब्ध	308	NAE0708227	निर्वाचक का नाम : केहरी देवी पति का नाम: टिकमाराम गृह संख्या : 39 उम्र : 32 लिंग : महिला	फोटो उपलब्ध	309	NAE0601070	निर्वाचक का नाम : गोवाराम पिता का नाम: धनाराम गृह संख्या : 39 उम्र : 30 लिंग : पुरुष	फोटो उपलब्ध
310	NAE1984194	निर्वाचक का नाम : बाबूलाल थानाराम चौधरी पिता का नाम: थानाराम चौधरी गृह संख्या : 39 उम्र : 29 लिंग : पुरुष	फोटो उपलब्ध	311	NAE1984210	निर्वाचक का नाम : सोरम कुमारी पति का नाम: बाबूलाल चौधरी गृह संख्या : 39 उम्र : 28 लिंग : महिला	फोटो उपलब्ध	312	NAE1984228	निर्वाचक का नाम : नरसिंह थानाराम चौधरी पिता का नाम: थानाराम चौधरी गृह संख्या : 39 उम्र : 27 लिंग : पुरुष	फोटो उपलब्ध
313	NAE2206217	निर्वाचक का नाम : महेंद्रकुमार थानाराम चौधरी पिता का नाम: थानाराम चौधरी गृह संख्या : 39 उम्र : 25 लिंग : पुरुष	फोटो उपलब्ध	314	NAE2209849	निर्वाचक का नाम : पंखी कुमारी पति का नाम: नरसिंह थानाराम चौधरी गृह संख्या : 39 उम्र : 25 लिंग : महिला	फोटो उपलब्ध	315	NAE1789346	निर्वाचक का नाम : मोती राम पिता का नाम: धना राम गृह संख्या : 39 उम्र : 24 लिंग : पुरुष	फोटो उपलब्ध

316	NAE2013506	निर्वाचक का नाम : लक्ष्मी देवी पति का नाम: मोती राम गृह संख्या : 39 उम्र : 20 लिंग : महिला	फोटो उपलब्ध	317	RJ/22/172/171060	निर्वाचक का नाम : लेहरो देवी पति का नाम: अदरा राम गृह संख्या : 40 उम्र : 84 लिंग : महिला	फोटो उपलब्ध	318	RJ/22/172/171226	निर्वाचक का नाम : हिमता राम पिता का नाम: अदराराम गृह संख्या : 40 उम्र : 58 लिंग : पुरुष	फोटो उपलब्ध
319	RJ/22/172/171061	निर्वाचक का नाम : अन्तरो देवी पति का नाम: हिमता राम गृह संख्या : 40 उम्र : 56 लिंग : महिला	फोटो उपलब्ध	320	NAE1160282	निर्वाचक का नाम : मंगला राम पिता का नाम: हिमता राम गृह संख्या : 40 उम्र : 31 लिंग : पुरुष	फोटो उपलब्ध	321	NAE1542372	निर्वाचक का नाम : अंतरा देवी पति का नाम: मंगला राम गृह संख्या : 40 उम्र : 27 लिंग : महिला	फोटो उपलब्ध
322	NAE1916725	निर्वाचक का नाम : जितेन्द्र कुमार पिता का नाम: हिमता राम गृह संख्या : 40 उम्र : 24 लिंग : पुरुष	फोटो उपलब्ध	323	NAE1964980	निर्वाचक का नाम : दिनेश कुमार पिता का नाम: हिमता राम गृह संख्या : 40 उम्र : 21 लिंग : पुरुष	फोटो उपलब्ध	324	NAE2208395	निर्वाचक का नाम : जगदीश कुमार पिता का नाम: हिमता राम गृह संख्या : 40 उम्र : 19 लिंग : पुरुष	फोटो उपलब्ध
325	RJ/22/172/171374	निर्वाचक का नाम : लच्छा राम पिता का नाम: रावता राम गृह संख्या : 42 उम्र : 72 लिंग : पुरुष	फोटो उपलब्ध	326	KLC1354646	निर्वाचक का नाम : भंवर लाल पिता का नाम: जेठा राम गृह संख्या : 42 उम्र : 46 लिंग : पुरुष	फोटो उपलब्ध	327	KLC1565845	निर्वाचक का नाम : ढफी देवी पति का नाम: भंवर लाल गृह संख्या : 42 उम्र : 43 लिंग : महिला	फोटो उपलब्ध
328	NAE1965011	निर्वाचक का नाम : अशोक कुमार पिता का नाम: लच्छा राम गृह संख्या : 42 उम्र : 25 लिंग : पुरुष	फोटो उपलब्ध	329	NAE2096600	निर्वाचक का नाम : सोरम कुमारी पति का नाम: अशोक कुमार गृह संख्या : 42 उम्र : 24 लिंग : महिला	फोटो उपलब्ध	330	RJ/22/172/171341	निर्वाचक का नाम : मांगा राम पिता का नाम: सवदानाराम गृह संख्या : 43 उम्र : 65 लिंग : पुरुष	फोटो उपलब्ध
331	NAE1968791	निर्वाचक का नाम : केशी देवी पति का नाम: मांगा राम गृह संख्या : 43 उम्र : 61 लिंग : महिला	फोटो उपलब्ध	332	RJ/22/172/171172	निर्वाचक का नाम : छोगा राम पिता का नाम: सवदानाराम गृह संख्या : 43 उम्र : 57 लिंग : पुरुष	फोटो उपलब्ध	333	RJ/22/172/171029	निर्वाचक का नाम : चम्पा देवी पति का नाम: छोगा राम गृह संख्या : 43 उम्र : 55 लिंग : महिला	फोटो उपलब्ध
334	NAE0186122	निर्वाचक का नाम : संतोष देवी पति का नाम: माला राम गृह संख्या : 43 उम्र : 45 लिंग : महिला	फोटो उपलब्ध	335	KLC1452143	निर्वाचक का नाम : माला राम पिता का नाम: सवदानाराम गृह संख्या : 43 उम्र : 45 लिंग : पुरुष	फोटो उपलब्ध	336	NAE0056911	निर्वाचक का नाम : भावाराम पिता का नाम: मांगा राम गृह संख्या : 43 उम्र : 43 लिंग : पुरुष	फोटो उपलब्ध
337	NAE0429886	निर्वाचक का नाम : निम्बाराम पिता का नाम: मांगाराम गृह संख्या : 43 उम्र : 35 लिंग : पुरुष	फोटो उपलब्ध	338	NAE1090000	निर्वाचक का नाम : जितेन्द्र कुमार पिता का नाम: मांगाराम गृह संख्या : 43 उम्र : 30 लिंग : पुरुष	फोटो उपलब्ध	339	NAE0922914	निर्वाचक का नाम : मफा राम पिता का नाम: छोगाराम गृह संख्या : 43 उम्र : 30 लिंग : पुरुष	फोटो उपलब्ध
340	NAE1160290	निर्वाचक का नाम : सीता देवी पति का नाम: मफाराम गृह संख्या : 43 उम्र : 29 लिंग : महिला	फोटो उपलब्ध	341	NAE1542398	निर्वाचक का नाम : गुलाबी देवी पति का नाम: निंबा राम गृह संख्या : 43 उम्र : 29 लिंग : महिला	फोटो उपलब्ध	342	NAE1224658	निर्वाचक का नाम : देसु देवी पति का नाम: भावाराम गृह संख्या : 43 उम्र : 27 लिंग : महिला	फोटो उपलब्ध
343	NAE1224641	निर्वाचक का नाम : चेतन राम पिता का नाम: छोगाराम गृह संख्या : 43 उम्र : 27 लिंग : पुरुष	फोटो उपलब्ध	344	NAE1724186	निर्वाचक का नाम : सीता देवी पति का नाम: चेतन राम गृह संख्या : 43 उम्र : 25 लिंग : महिला	फोटो उपलब्ध	345	NAE1831783	निर्वाचक का नाम : काना राम पिता का नाम: मांगा राम गृह संख्या : 43 उम्र : 24 लिंग : पुरुष	फोटो उपलब्ध

विधान सभा क्षेत्र की संख्या व नाम : 143-भीनमाल  
अनुभाग की संख्या व नाम : 2-पुरोहितों की ढाणियां , नवापुरा ध्वेचा

346	NAE1968825	निर्वाचक का नाम : शंकरा राम पिता का नाम: छोगा राम गृह संख्या : 43 उम्र : 24 लिंग : पुरुष	फोटो उपलब्ध	347	NAE1968817	निर्वाचक का नाम : ममता कुमारी पिता का नाम: माला राम गृह संख्या : 43 उम्र : 21 लिंग : महिला	फोटो उपलब्ध	348	NAE1002096	निर्वाचक का नाम : भगाराम पिता का नाम: भादाराम गृह संख्या : 44 उम्र : 30 लिंग : पुरुष	फोटो उपलब्ध
349	RJ/22/172/171169	निर्वाचक का नाम : प्रागा राम पिता का नाम: चेला राम गृह संख्या : 46 उम्र : 63 लिंग : पुरुष	फोटो उपलब्ध	350	RJ/22/172/171034	निर्वाचक का नाम : तगी देवी पति का नाम: प्रागा राम गृह संख्या : 46 उम्र : 62 लिंग : महिला	फोटो उपलब्ध	351	NAE0402479	निर्वाचक का नाम : हमीरा राम प्रागा राम प्रजापति पिता का नाम: प्रागा राम प्रजापति गृह संख्या : 46 उम्र : 37 लिंग : पुरुष	फोटो उपलब्ध
352	NAE0402503	निर्वाचक का नाम : सावलाराम प्रागाराम प्रजापति पति का नाम: प्रागाराम प्रजापति गृह संख्या : 46 उम्र : 36 लिंग : महिला	फोटो उपलब्ध	353	NAE0468819	निर्वाचक का नाम : रमेश कुमार पिता का नाम: प्रागा राम गृह संख्या : 46 उम्र : 33 लिंग : पुरुष	फोटो उपलब्ध	354	NAE0601088	निर्वाचक का नाम : सुरज देवी हमीरा राम प्रजापति पति का नाम: हमीरा राम प्रजापति गृह संख्या : 46 उम्र : 31 लिंग : महिला	फोटो उपलब्ध
355	NAE1132042	निर्वाचक का नाम : सुकी देवी पति का नाम: सावलाराम गृह संख्या : 46 उम्र : 31 लिंग : महिला	फोटो उपलब्ध	356	NAE1132034	निर्वाचक का नाम : गीता देवी पति का नाम: रमेश कुमार गृह संख्या : 46 उम्र : 30 लिंग : महिला	फोटो उपलब्ध	357	NAE2231199	निर्वाचक का नाम : प्रजापति मकनाराम पिता का नाम: चेलाराम गृह संख्या : 47 उम्र : 64 लिंग : पुरुष	फोटो उपलब्ध
358	RJ/22/172/171079	निर्वाचक का नाम : इन्दू देवी पति का नाम: मकनाराम गृह संख्या : 47 उम्र : 62 लिंग : महिला	फोटो उपलब्ध	359	NAE0681869	निर्वाचक का नाम : कान्तादेवी पति का नाम: शंकर राम गृह संख्या : 47 उम्र : 39 लिंग : महिला	फोटो उपलब्ध	360	NAE0056929	निर्वाचक का नाम : प्रजापति शंकरलाल पिता का नाम: प्रजापति मकनाराम गृह संख्या : 47 उम्र : 36 लिंग : पुरुष	फोटो उपलब्ध
361	NAE0601096	निर्वाचक का नाम : भरत कुमावत पिता का नाम: मकनाराम गृह संख्या : 47 उम्र : 34 लिंग : पुरुष	फोटो उपलब्ध	362	NAE0601104	निर्वाचक का नाम : पूर्वी पति का नाम: भरत कुमावत गृह संख्या : 47 उम्र : 32 लिंग : महिला	फोटो उपलब्ध	363	RJ/22/172/171028	निर्वाचक का नाम : लेहरो देवी पति का नाम: चेलोजी गृह संख्या : 48 उम्र : 88 लिंग : महिला	फोटो उपलब्ध
364	NAE2210490	निर्वाचक का नाम : छगना राम पिता का नाम: चेलोजी गृह संख्या : 48 उम्र : 55 लिंग : पुरुष	फोटो उपलब्ध	365	RJ/22/172/171042	निर्वाचक का नाम : रेशमी देवी पति का नाम: अदराराम गृह संख्या : 48 उम्र : 53 लिंग : महिला	फोटो उपलब्ध	366	NAE2210508	निर्वाचक का नाम : कबू देवी पति का नाम: छगनाराम गृह संख्या : 48 उम्र : 53 लिंग : महिला	फोटो उपलब्ध
367	NAE1802826	निर्वाचक का नाम : अदरा राम पिता का नाम: चेलाराम गृह संख्या : 48 उम्र : 50 लिंग : पुरुष	फोटो उपलब्ध	368	NAE1705862	निर्वाचक का नाम : मोहनी देवी पति का नाम: मफत लाल गृह संख्या : 48 उम्र : 27 लिंग : महिला	फोटो उपलब्ध	369	NAE1705870	निर्वाचक का नाम : हंजा देवी पति का नाम: प्रकाश कुमार गृह संख्या : 48 उम्र : 27 लिंग : महिला	फोटो उपलब्ध
370	NAE1499821	निर्वाचक का नाम : ओम प्रकाश पिता का नाम: अदरा राम गृह संख्या : 48 उम्र : 25 लिंग : पुरुष	फोटो उपलब्ध	371	NAE1499847	निर्वाचक का नाम : मफत लाल पिता का नाम: छगना राम गृह संख्या : 48 उम्र : 25 लिंग : पुरुष	फोटो उपलब्ध	372	NAE2209120	निर्वाचक का नाम : सुरेश कुमार पिता का नाम: अदरा राम गृह संख्या : 48 उम्र : 23 लिंग : पुरुष	फोटो उपलब्ध
373	RJ/22/172/171112	निर्वाचक का नाम : मोहनगिरी पिता का नाम: केशगिरी गृह संख्या : 49 उम्र : 60 लिंग : पुरुष	फोटो उपलब्ध	374	RJ/22/172/171519	निर्वाचक का नाम : चुन्नी पति का नाम: मोहन गिरी गृह संख्या : 49 उम्र : 52 लिंग : महिला	फोटो उपलब्ध	375	NAE1375880	निर्वाचक का नाम : प्रकाश गिरी पिता का नाम: मोहन गिरी गृह संख्या : 49 उम्र : 26 लिंग : पुरुष	फोटो उपलब्ध

अनुभाग की संख्या व नाम : 2-पुरोहितों की ढाणियां , नवापुरा ध्वेचा

376	NAE1911825	निर्वाचक का नाम : धापू देवी अन्य: प्रकाश गिरी गृह संख्या : 49 उम्र : 26 लिंग : पुरुष	फोटो उपलब्ध	377	NAE1542430	निर्वाचक का नाम : दिनेश गिरी पिता का नाम: मोहन गिरी गृह संख्या : 49 उम्र : 25 लिंग : पुरुष	फोटो उपलब्ध	378	NAE1912690	निर्वाचक का नाम : अशोक गिरी पिता का नाम: मोहन गिरी गृह संख्या : 49 उम्र : 22 लिंग : पुरुष	फोटो उपलब्ध
379	RJ/22/172/171209	निर्वाचक का नाम : गेनगिरी पिता का नाम: रूपगिरी गृह संख्या : 50 उम्र : 76 लिंग : पुरुष	फोटो उपलब्ध	380	RJ/22/172/171038	निर्वाचक का नाम : उगम पति का नाम: गेनगिरी गृह संख्या : 50 उम्र : 74 लिंग : महिला	फोटो उपलब्ध	381	KLC1451905	निर्वाचक का नाम : पदमगिरी पिता का नाम: गेनगिरी गृह संख्या : 50 उम्र : 53 लिंग : पुरुष	फोटो उपलब्ध
382	KLC2211597	निर्वाचक का नाम : चन्द्रा देवी पति का नाम: पदमगिरी गृह संख्या : 50 उम्र : 52 लिंग : महिला	फोटो उपलब्ध	383	KLC2211639	निर्वाचक का नाम : रतनगिरी पिता का नाम: गेनगिरी गृह संख्या : 50 उम्र : 36 लिंग : पुरुष	फोटो उपलब्ध	384	NAE0009613	निर्वाचक का नाम : लीलादेवी पति का नाम: रतन गिरी गृह संख्या : 50 उम्र : 36 लिंग : महिला	फोटो उपलब्ध
385	RJ/22/172/171478	निर्वाचक का नाम : हेमगिरी पिता का नाम: पदम गिरी गृह संख्या : 50 उम्र : 30 लिंग : पुरुष	फोटो उपलब्ध	386	NAE1915073	निर्वाचक का नाम : निरमा कुमारी पति का नाम: हेमगिरी गृह संख्या : 50 उम्र : 25 लिंग : महिला	फोटो उपलब्ध	387	RJ/22/172/171118	निर्वाचक का नाम : डायरा राम पिता का नाम: नरीगा राम गृह संख्या : 51 उम्र : 71 लिंग : पुरुष	फोटो उपलब्ध
388	KLC1354240	निर्वाचक का नाम : भूराराम पिता का नाम: डायाराम गृह संख्या : 51 उम्र : 46 लिंग : पुरुष	फोटो उपलब्ध	389	KLC2212132	निर्वाचक का नाम : हस्तु देवी पति का नाम: भूरा राम गृह संख्या : 51 उम्र : 44 लिंग : महिला	फोटो उपलब्ध	390	KLC2212496	निर्वाचक का नाम : गणेशा राम पिता का नाम: डायरा राम गृह संख्या : 51 उम्र : 44 लिंग : पुरुष	फोटो उपलब्ध
391	NAE0264648	निर्वाचक का नाम : रमकू देवी पति का नाम: गणेशा राम गृह संख्या : 51 उम्र : 36 लिंग : महिला	फोटो उपलब्ध	392	NAE1224666	निर्वाचक का नाम : बीबा देवी पति का नाम: नरसाराम गृह संख्या : 51 उम्र : 30 लिंग : महिला	फोटो उपलब्ध	393	NAE1090018	निर्वाचक का नाम : नरसाराम पिता का नाम: डायाराम गृह संख्या : 51 उम्र : 29 लिंग : पुरुष	फोटो उपलब्ध
394	NAE1918663	निर्वाचक का नाम : नरपत कुमार पिता का नाम: भूरा राम गृह संख्या : 51 उम्र : 21 लिंग : पुरुष	फोटो उपलब्ध	395	RJ/22/172/171033	निर्वाचक का नाम : केहरो देवी पति का नाम: केवा राम गृह संख्या : 52 उम्र : 73 लिंग : महिला	फोटो उपलब्ध	396	KLC2123495	निर्वाचक का नाम : चोथी देवी पति का नाम: मोतीराम गृह संख्या : 52 उम्र : 48 लिंग : महिला	फोटो उपलब्ध
397	KLC1452150	निर्वाचक का नाम : मोटाराम पिता का नाम: केवाराम गृह संख्या : 52 उम्र : 46 लिंग : पुरुष	फोटो उपलब्ध	398	KLC2123503	निर्वाचक का नाम : कमला देवी पति का नाम: मोटा राम गृह संख्या : 52 उम्र : 43 लिंग : महिला	फोटो उपलब्ध	399	KLC1354232	निर्वाचक का नाम : मोतीराम पिता का नाम: केवाराम गृह संख्या : 52 उम्र : 43 लिंग : पुरुष	फोटो उपलब्ध
400	NAE1502368	निर्वाचक का नाम : रमेश कुमार पिता का नाम: मोती राम गृह संख्या : 52 उम्र : 25 लिंग : पुरुष	फोटो उपलब्ध	401	NAE2137321	निर्वाचक का नाम : जानू राम पिता का नाम: मोती राम गृह संख्या : 52 उम्र : 21 लिंग : पुरुष	फोटो उपलब्ध	402	NAE2200327	निर्वाचक का नाम : शांता कुमारी पति का नाम: रमेश कुमार गृह संख्या : 52 उम्र : 21 लिंग : महिला	फोटो उपलब्ध
403	NAE2134492	निर्वाचक का नाम : भभुता राम पिता का नाम: लाला राम गृह संख्या : 53 उम्र : 68 लिंग : पुरुष	फोटो उपलब्ध	404	NAE2134484	निर्वाचक का नाम : नेनू देवी पति का नाम: भभुता राम गृह संख्या : 53 उम्र : 65 लिंग : महिला	फोटो उपलब्ध	405	NAE1992528	निर्वाचक का नाम : नवा राम पिता का नाम: लाला राम गृह संख्या : 53 उम्र : 61 लिंग : पुरुष	फोटो उपलब्ध

406	RJ/22/172/171508	निर्वाचक का नाम : सुगरी देवी पति का नाम: नवा राम गृह संख्या : 53 उम्र : 57 लिंग : महिला	फोटो उपलब्ध	407	NAE1160340	निर्वाचक का नाम : करमीराम पिता का नाम: भभुताराम गृह संख्या : 53 उम्र : 28 लिंग : पुरुष	फोटो उपलब्ध	408	NAE1542596	निर्वाचक का नाम : कविता देवी पति का नाम: करमी राम गृह संख्या : 53 उम्र : 27 लिंग : महिला	फोटो उपलब्ध
409	NAE1160530	निर्वाचक का नाम : दिनेश कुमार पिता का नाम: नवा राम गृह संख्या : 53 उम्र : 27 लिंग : पुरुष	फोटो उपलब्ध	410	NAE1375799	निर्वाचक का नाम : धना राम पिता का नाम: भभुता राम गृह संख्या : 53 उम्र : 26 लिंग : पुरुष	फोटो उपलब्ध	411	NAE1812031	निर्वाचक का नाम : एतन कुमारी पति का नाम: दिनेश कुमार गृह संख्या : 53 उम्र : 26 लिंग : महिला	फोटो उपलब्ध
412	NAE1542521	निर्वाचक का नाम : हरविंद्र पिता का नाम: नवा राम गृह संख्या : 53 उम्र : 25 लिंग : पुरुष	फोटो उपलब्ध	413	NAE1808062	निर्वाचक का नाम : मंजू कुमारी पति का नाम: हरविंदर कुमार गृह संख्या : 53 उम्र : 23 लिंग : महिला	फोटो उपलब्ध	414	NAE1706068	निर्वाचक का नाम : चेतन कुमार पिता का नाम: भभुता राम गृह संख्या : 53 उम्र : 23 लिंग : पुरुष	फोटो उपलब्ध
415	NAE1915040	निर्वाचक का नाम : सुरज कुमारी पिता का नाम: भभुता राम गृह संख्या : 53 उम्र : 21 लिंग : महिला	फोटो उपलब्ध	416	RJ/22/172/171386	निर्वाचक का नाम : अनाराम पिता का नाम: मनरा राम गृह संख्या : 54 उम्र : 76 लिंग : पुरुष	फोटो उपलब्ध	417	RJ/22/172/171394	निर्वाचक का नाम : तुलछा राम पिता का नाम: अना राम गृह संख्या : 54 उम्र : 48 लिंग : पुरुष	फोटो उपलब्ध
418	KLC1354182	निर्वाचक का नाम : भीखी देवी पति का नाम: तलछाराम गृह संख्या : 54 उम्र : 47 लिंग : महिला	फोटो उपलब्ध	419	KLC1565852	निर्वाचक का नाम : पदमाराम पिता का नाम: अन्नाराम गृह संख्या : 54 उम्र : 46 लिंग : पुरुष	फोटो उपलब्ध	420	KLC2030922	निर्वाचक का नाम : जीणी देवी पति का नाम: पदमा राम गृह संख्या : 54 उम्र : 43 लिंग : महिला	फोटो उपलब्ध
421	NAE1002104	निर्वाचक का नाम : कृष्ण कुमार पिता का नाम: वागाराम गृह संख्या : 54 उम्र : 30 लिंग : पुरुष	फोटो उपलब्ध	422	NAE1589985	निर्वाचक का नाम : प्रकाश कुमार पिता का नाम: तुलसा राम गृह संख्या : 54 उम्र : 24 लिंग : पुरुष	फोटो उपलब्ध	423	NAE1952001	निर्वाचक का नाम : अणसी देवी पति का नाम: प्रकाश कुमार गृह संख्या : 54 उम्र : 23 लिंग : महिला	फोटो उपलब्ध
424	NAE1909688	निर्वाचक का नाम : रमेश कुमार पिता का नाम: पदमाराम गृह संख्या : 54 उम्र : 21 लिंग : पुरुष	फोटो उपलब्ध	425	KLC1451897	निर्वाचक का नाम : माधा राम पिता का नाम: मनराराम गृह संख्या : 55 उम्र : 61 लिंग : पुरुष	फोटो उपलब्ध	426	KLC2030930	निर्वाचक का नाम : छगनी देवी पति का नाम: माधा राम गृह संख्या : 55 उम्र : 49 लिंग : महिला	फोटो उपलब्ध
427	NAE1224674	निर्वाचक का नाम : सांवलाराम पिता का नाम: माधाराम गृह संख्या : 55 उम्र : 28 लिंग : पुरुष	फोटो उपलब्ध	428	NAE1224682	निर्वाचक का नाम : सोहनी देवी पति का नाम: सांवला राम गृह संख्या : 55 उम्र : 27 लिंग : महिला	फोटो उपलब्ध	429	KLC1451921	निर्वाचक का नाम : झमु देवी पति का नाम: उका राम गृह संख्या : 56 उम्र : 63 लिंग : महिला	फोटो उपलब्ध
430	RJ/22/172/171479	निर्वाचक का नाम : हड़मता राम पिता का नाम: उकाराम गृह संख्या : 56 उम्र : 30 लिंग : पुरुष	फोटो उपलब्ध	431	NAE1904846	निर्वाचक का नाम : नारंगी देवी पति का नाम: हड़मता राम गृह संख्या : 56 उम्र : 26 लिंग : महिला	फोटो उपलब्ध	432	RJ/22/172/171343	निर्वाचक का नाम : गेनाराम पिता का नाम: तगा राम गृह संख्या : 57 उम्र : 68 लिंग : पुरुष	फोटो उपलब्ध
433	RJ/22/172/171053	निर्वाचक का नाम : गीता देवी पति का नाम: गेनाराम गृह संख्या : 57 उम्र : 64 लिंग : महिला	फोटो उपलब्ध	434	NAE1957828	निर्वाचक का नाम : धीरज कुमार पिता का नाम: गेना राम गृह संख्या : 57 उम्र : 20 लिंग : पुरुष	फोटो उपलब्ध	435	RJ/22/172/171162	निर्वाचक का नाम : किस्तुराराम पिता का नाम: तगा राम गृह संख्या : 58 उम्र : 76 लिंग : पुरुष	फोटो उपलब्ध

विधान सभा क्षेत्र की संख्या व नाम : 143-भीनमाल  
अनुभाग की संख्या व नाम : 2-पुरोहितों की ढाणियां , नवापुरा ध्वेचा

436	RJ/22/172/171062	निर्वाचक का नाम : अमीयों पति का नाम: किस्तुराराम गृह संख्या : 58 उम्र : 71 लिंग : महिला	फोटो उपलब्ध	437	KLC1354224	निर्वाचक का नाम : प्रबताराम पिता का नाम: किस्तुराराम गृह संख्या : 58 उम्र : 47 लिंग : पुरुष	फोटो उपलब्ध	438	KLC1354257	निर्वाचक का नाम : कबुदेवी पति का नाम: प्रबताराम गृह संख्या : 58 उम्र : 46 लिंग : महिला	फोटो उपलब्ध
439	NAE0429944	निर्वाचक का नाम : गंगाराम पिता का नाम: किस्तुरा राम गृह संख्या : 58 उम्र : 33 लिंग : पुरुष	फोटो उपलब्ध	440	NAE1090034	निर्वाचक का नाम : लीला देवी पति का नाम: गंगाराम गृह संख्या : 58 उम्र : 33 लिंग : महिला	फोटो उपलब्ध	441	NAE1931815	निर्वाचक का नाम : दरिया कुमारी पिता का नाम: प्रबता राम गृह संख्या : 58 उम्र : 21 लिंग : महिला	फोटो उपलब्ध
442	NAE2225670	निर्वाचक का नाम : कविता कुमारी पिता का नाम: प्रबता राम गृह संख्या : 58 उम्र : 19 लिंग : महिला	फोटो उपलब्ध	443	NAE2012896	निर्वाचक का नाम : माधा राम पिता का नाम: मोडा राम गृह संख्या : 59 उम्र : 59 लिंग : पुरुष	फोटो उपलब्ध	444	KLC1353861	निर्वाचक का नाम : छगन देवी पति का नाम: माधा राम गृह संख्या : 59 उम्र : 55 लिंग : महिला	फोटो उपलब्ध
445	RJ/22/172/171416	निर्वाचक का नाम : ढफी देवी पति का नाम: करणा राम गृह संख्या : 59 उम्र : 53 लिंग : महिला	फोटो उपलब्ध	446	RJ/22/172/171497	निर्वाचक का नाम : ईरा राम पिता का नाम: मोडा राम गृह संख्या : 59 उम्र : 53 लिंग : पुरुष	फोटो उपलब्ध	447	KLC2212165	निर्वाचक का नाम : लहरो देवी पति का नाम: ईराराम गृह संख्या : 59 उम्र : 48 लिंग : महिला	फोटो उपलब्ध
448	NAE0371146	निर्वाचक का नाम : प्रभूराम पिता का नाम: माधाराम गृह संख्या : 59 उम्र : 35 लिंग : पुरुष	फोटो उपलब्ध	449	NAE0529529	निर्वाचक का नाम : शान्ति देवी पति का नाम: प्रभू राम गृह संख्या : 59 उम्र : 32 लिंग : महिला	फोटो उपलब्ध	450	NAE0529511	निर्वाचक का नाम : आम्बा राम पिता का नाम: करना राम गृह संख्या : 59 उम्र : 32 लिंग : पुरुष	फोटो उपलब्ध
451	NAE0746362	निर्वाचक का नाम : चेनाराम पिता का नाम: माधाराम गृह संख्या : 59 उम्र : 31 लिंग : पुरुष	फोटो उपलब्ध	452	KLC2123073	निर्वाचक का नाम : विरमाराम पिता का नाम: करनाराम गृह संख्या : 59 उम्र : 30 लिंग : पुरुष	फोटो उपलब्ध	453	NAE1375807	निर्वाचक का नाम : इंद्रा देवी पति का नाम: आंबा राम गृह संख्या : 59 उम्र : 28 लिंग : महिला	फोटो उपलब्ध
454	NAE1381201	निर्वाचक का नाम : चेतनराम पिता का नाम: माधाराम गृह संख्या : 59 उम्र : 26 लिंग : पुरुष	फोटो उपलब्ध	455	NAE2206092	निर्वाचक का नाम : सुजो देवी पति का नाम: वीरमा राम गृह संख्या : 59 उम्र : 24 लिंग : महिला	फोटो उपलब्ध	456	NAE1762657	निर्वाचक का नाम : चतरा राम पिता का नाम: ईरा राम गृह संख्या : 59 उम्र : 22 लिंग : पुरुष	फोटो उपलब्ध
457	NAE2008084	निर्वाचक का नाम : पंखी कुमारी पिता का नाम: माधा राम गृह संख्या : 59 उम्र : 21 लिंग : महिला	फोटो उपलब्ध	458	NAE1959873	निर्वाचक का नाम : जितेंद्र कुमार पिता का नाम: ईरा राम गृह संख्या : 59 उम्र : 20 लिंग : पुरुष	फोटो उपलब्ध	459	RJ/22/172/171272	निर्वाचक का नाम : बेसरा राम पिता का नाम: नैथीराम गृह संख्या : 60 उम्र : 56 लिंग : पुरुष	फोटो उपलब्ध
460	RJ/22/172/171135	निर्वाचक का नाम : इमू देवी पति का नाम: बेचरा राम गृह संख्या : 60 उम्र : 55 लिंग : महिला	फोटो उपलब्ध	461	KLC2215705	निर्वाचक का नाम : गोवाराम पिता का नाम: बेचराराम गृह संख्या : 60 उम्र : 30 लिंग : पुरुष	फोटो उपलब्ध	462	NAE1388313	निर्वाचक का नाम : पारस देवी पति का नाम: गोवाराम गृह संख्या : 60 उम्र : 27 लिंग : महिला	फोटो उपलब्ध
463	NAE1912799	निर्वाचक का नाम : हीरा लाल पिता का नाम: बेचरा राम गृह संख्या : 60 उम्र : 21 लिंग : पुरुष	फोटो उपलब्ध	464	RJ/22/172/171309	निर्वाचक का नाम : सावला राम पिता का नाम: वीरा राम गृह संख्या : 61 उम्र : 61 लिंग : पुरुष	फोटो उपलब्ध	465	RJ/22/172/171335	निर्वाचक का नाम : मांगी देवी पति का नाम: सांवला राम गृह संख्या : 61 उम्र : 56 लिंग : महिला	फोटो उपलब्ध

466	NAE1586056	निर्वाचक का नाम : मीरा देवी पति का नाम: सावला राम गृह संख्या : 61 उम्र : 30 लिंग : महिला	फोटो उपलब्ध	467	KLC1452010	निर्वाचक का नाम : प्रतापा राम पिता का नाम: मगाजी गृह संख्या : 62 उम्र : 73 लिंग : पुरुष	फोटो उपलब्ध	468	NAE1943695	निर्वाचक का नाम : सुबती देवी पति का नाम: प्रतापा राम गृह संख्या : 62 उम्र : 71 लिंग : महिला	फोटो उपलब्ध
469	KLC1452275	निर्वाचक का नाम : मफरी देवी पति का नाम: जैसा राम गृह संख्या : 62 उम्र : 47 लिंग : महिला	फोटो उपलब्ध	470	NAE1798354	निर्वाचक का नाम : जैसा राम पिता का नाम: प्रतापाराम गृह संख्या : 62 उम्र : 46 लिंग : पुरुष	फोटो उपलब्ध	471	KLC1754746	निर्वाचक का नाम : काली देवी पति का नाम: वचनाराम गृह संख्या : 62 उम्र : 44 लिंग : महिला	फोटो उपलब्ध
472	KLC1354398	निर्वाचक का नाम : वचना राम मेघवंशी पिता का नाम: प्रतापाराम गृह संख्या : 62 उम्र : 43 लिंग : पुरुष	फोटो उपलब्ध	473	NAE1440270	निर्वाचक का नाम : रमिला कुमारी पिता का नाम: जैसा राम गृह संख्या : 62 उम्र : 26 लिंग : महिला	फोटो उपलब्ध	474	NAE1949494	निर्वाचक का नाम : उर्मिला कालवी पिता का नाम: जैसा राम गृह संख्या : 62 उम्र : 23 लिंग : महिला	फोटो उपलब्ध
475	NAE1949585	निर्वाचक का नाम : सुरज कुमारी पिता का नाम: वचना राम गृह संख्या : 62 उम्र : 21 लिंग : महिला	फोटो उपलब्ध	476	NAE1979350	निर्वाचक का नाम : नरेंद्र कुमारी पिता का नाम: जैसा राम गृह संख्या : 62 उम्र : 20 लिंग : महिला	फोटो उपलब्ध	477	KLC2123305	निर्वाचक का नाम : मोडू राम पिता का नाम: दरगा राम गृह संख्या : 63 उम्र : 42 लिंग : पुरुष	फोटो उपलब्ध
478	NAE0529503	निर्वाचक का नाम : ओबू देवी पति का नाम: मोडू राम गृह संख्या : 63 उम्र : 32 लिंग : महिला	फोटो उपलब्ध	479	RJ/22/172/171264	निर्वाचक का नाम : भावा राम पिता का नाम: परखा राम गृह संख्या : 64 उम्र : 68 लिंग : पुरुष	फोटो उपलब्ध	480	RJ/22/172/171221	निर्वाचक का नाम : ढफी देवी पति का नाम: भावा राम गृह संख्या : 64 उम्र : 65 लिंग : महिला	फोटो उपलब्ध
481	NAE0009647	निर्वाचक का नाम : प्रतापाराम पिता का नाम: भावाराम गृह संख्या : 64 उम्र : 46 लिंग : पुरुष	फोटो उपलब्ध	482	KLC2031128	निर्वाचक का नाम : जुंजा राम पिता का नाम: भावा गृह संख्या : 64 उम्र : 42 लिंग : पुरुष	फोटो उपलब्ध	483	NAE0231951	निर्वाचक का नाम : रमकू देवी पति का नाम: प्रतापाराम गृह संख्या : 64 उम्र : 36 लिंग : महिला	फोटो उपलब्ध
484	RJ/22/172/171222	निर्वाचक का नाम : भादा राम पिता का नाम: परखा राम गृह संख्या : 65 उम्र : 55 लिंग : पुरुष	फोटो उपलब्ध	485	RJ/22/172/171452	निर्वाचक का नाम : रम्भा देवी पति का नाम: भादा राम गृह संख्या : 65 उम्र : 53 लिंग : महिला	फोटो उपलब्ध	486	NAE1386093	निर्वाचक का नाम : विरमाराम पिता का नाम: भादाराम गृह संख्या : 65 उम्र : 26 लिंग : पुरुष	फोटो उपलब्ध
487	NAE1754605	निर्वाचक का नाम : मंजु देवी पति का नाम: विरमा राम गृह संख्या : 65 उम्र : 24 लिंग : महिला	फोटो उपलब्ध	488	NAE1912880	निर्वाचक का नाम : पातु कुमारी पति का नाम: भगा राम गृह संख्या : 65 उम्र : 24 लिंग : महिला	फोटो उपलब्ध	489	RJ/22/172/171011	निर्वाचक का नाम : सुजा देवी पति का नाम: नेथी राम गृह संख्या : 66 उम्र : 88 लिंग : महिला	फोटो उपलब्ध
490	RJ/22/172/171496	निर्वाचक का नाम : धुडाराम पिता का नाम: नेथी राम गृह संख्या : 66 उम्र : 57 लिंग : पुरुष	फोटो उपलब्ध	491	RJ/22/172/171453	निर्वाचक का नाम : रमकु पति का नाम: धुडा राम गृह संख्या : 66 उम्र : 55 लिंग : महिला	फोटो उपलब्ध	492	RJ/22/172/171230	निर्वाचक का नाम : भीमा राम पिता का नाम: नेथीराम गृह संख्या : 66 उम्र : 53 लिंग : पुरुष	फोटो उपलब्ध
493	KLC1452218	निर्वाचक का नाम : सुंगी देवी पति का नाम: भीमाराम गृह संख्या : 66 उम्र : 47 लिंग : महिला	फोटो उपलब्ध	494	NAE1386077	निर्वाचक का नाम : पारस देवी पति का नाम: भूराराम गृह संख्या : 66 उम्र : 26 लिंग : महिला	फोटो उपलब्ध	495	NAE1742964	निर्वाचक का नाम : केसा राम पिता का नाम: धुडा राम गृह संख्या : 66 उम्र : 24 लिंग : पुरुष	फोटो उपलब्ध

496	NAE1909803	निर्वाचक का नाम : वीरा राम पिता का नाम: भीमा राम गृह संख्या : 66 उम्र : 21 लिंग : पुरुष	फोटो उपलब्ध	497	RJ/22/172/171206	निर्वाचक का नाम : वजा राम पिता का नाम: नेथीराम गृह संख्या : 67 उम्र : 62 लिंग : पुरुष	फोटो उपलब्ध	498	KLC1353853	निर्वाचक का नाम : गीगी देवी पति का नाम: वजा राम गृह संख्या : 67 उम्र : 57 लिंग : महिला	फोटो उपलब्ध
499	NAE0429928	निर्वाचक का नाम : सावलाराम पिता का नाम: वजाराम गृह संख्या : 67 उम्र : 35 लिंग : पुरुष	फोटो उपलब्ध	500	NAE0529537	निर्वाचक का नाम : प्रहलाद राम पिता का नाम: वजा राम गृह संख्या : 67 उम्र : 33 लिंग : पुरुष	फोटो उपलब्ध	501	NAE0529545	निर्वाचक का नाम : झीणी देवी पति का नाम: प्रहलाद राम गृह संख्या : 67 उम्र : 32 लिंग : महिला	फोटो उपलब्ध
502	NAE1590025	निर्वाचक का नाम : माफ्री पति का नाम: ह्यट राम गृह संख्या : 67 उम्र : 30 लिंग : महिला	फोटो उपलब्ध	503	NAE1125251	निर्वाचक का नाम : हीराराम पिता का नाम: धुडाराम गृह संख्या : 67 उम्र : 29 लिंग : पुरुष	फोटो उपलब्ध	504	NAE1125269	निर्वाचक का नाम : नेनू देवी पति का नाम: हीराराम गृह संख्या : 67 उम्र : 29 लिंग : महिला	फोटो उपलब्ध
505	RJ/22/172/171113	निर्वाचक का नाम : माधा राम पिता का नाम: पुनमा राम गृह संख्या : 68 उम्र : 55 लिंग : पुरुष	फोटो उपलब्ध	506	KLC1354729	निर्वाचक का नाम : रम्भा देवी पति का नाम: माधाराम गृह संख्या : 68 उम्र : 48 लिंग : महिला	फोटो उपलब्ध	507	KLC1354604	निर्वाचक का नाम : नरसीराम पिता का नाम: पुनमाराम गृह संख्या : 68 उम्र : 46 लिंग : पुरुष	फोटो उपलब्ध
508	NAE0010082	निर्वाचक का नाम : मफ्री देवी पति का नाम: नरसीराम गृह संख्या : 68 उम्र : 43 लिंग : महिला	फोटो उपलब्ध	509	NAE0010116	निर्वाचक का नाम : भेराराम पिता का नाम: पुनमाराम गृह संख्या : 68 उम्र : 39 लिंग : पुरुष	फोटो उपलब्ध	510	NAE0371153	निर्वाचक का नाम : भीमाराम पिता का नाम: पुनमाराम गृह संख्या : 68 उम्र : 37 लिंग : पुरुष	फोटो उपलब्ध
511	NAE0264671	निर्वाचक का नाम : लूंगो देवी पति का नाम: भेराराम गृह संख्या : 68 उम्र : 35 लिंग : महिला	फोटो उपलब्ध	512	NAE0529552	निर्वाचक का नाम : पंखु देवी पति का नाम: भीमा राम गृह संख्या : 68 उम्र : 33 लिंग : महिला	फोटो उपलब्ध	513	NAE1978758	निर्वाचक का नाम : भूपेंद्र देवासी पिता का नाम: नरसी राम गृह संख्या : 68 उम्र : 22 लिंग : पुरुष	फोटो उपलब्ध
514	NAE1962042	निर्वाचक का नाम : बेचरा राम पिता का नाम: माधा राम गृह संख्या : 68 उम्र : 20 लिंग : पुरुष	फोटो उपलब्ध	515	RJ/22/172/171167	निर्वाचक का नाम : उदा राम पिता का नाम: माईगाराम गृह संख्या : 69 उम्र : 65 लिंग : पुरुष	फोटो उपलब्ध	516	RJ/22/172/171514	निर्वाचक का नाम : मफरी देवी पति का नाम: उदा राम गृह संख्या : 69 उम्र : 63 लिंग : महिला	फोटो उपलब्ध
517	KLC2211282	निर्वाचक का नाम : तिलोका राम पिता का नाम: उदा राम गृह संख्या : 69 उम्र : 43 लिंग : पुरुष	फोटो उपलब्ध	518	NAE0402321	निर्वाचक का नाम : कमला देवी पति का नाम: तिलोकाराम गृह संख्या : 69 उम्र : 36 लिंग : महिला	फोटो उपलब्ध	519	NAE0746370	निर्वाचक का नाम : नेमीचंद पिता का नाम: उदाराम गृह संख्या : 69 उम्र : 31 लिंग : पुरुष	फोटो उपलब्ध
520	NAE0887240	निर्वाचक का नाम : दयाली देवी पति का नाम: नेमीचंद गृह संख्या : 69 उम्र : 31 लिंग : महिला	फोटो उपलब्ध	521	NAE1706555	निर्वाचक का नाम : चेतन कुमार कालवी पिता का नाम: उदा राम गृह संख्या : 69 उम्र : 23 लिंग : पुरुष	फोटो उपलब्ध	522	RJ/22/172/171350	निर्वाचक का नाम : चेला राम पिता का नाम: माईगाराम गृह संख्या : 70 उम्र : 61 लिंग : पुरुष	फोटो उपलब्ध
523	RJ/22/172/171331	निर्वाचक का नाम : अणसी देवी पति का नाम: चेला राम गृह संख्या : 70 उम्र : 58 लिंग : महिला	फोटो उपलब्ध	524	NAE1090133	निर्वाचक का नाम : भगवानाराम पिता का नाम: खेताराम गृह संख्या : 70 उम्र : 29 लिंग : पुरुष	फोटो उपलब्ध	525	NAE1919125	निर्वाचक का नाम : देशु कुमारी पिता का नाम: चेला राम गृह संख्या : 70 उम्र : 22 लिंग : महिला	फोटो उपलब्ध

526	NAE1989938	निर्वाचक का नाम : जोशना कुमारी पिता का नाम: चेला राम गृह संख्या : 70 उम्र : 20 लिंग : महिला	फोटो उपलब्ध	527	RJ/22/172/171352	निर्वाचक का नाम : मांगाराम पिता का नाम: राजा राम गृह संख्या : 71 उम्र : 66 लिंग : पुरुष	फोटो उपलब्ध	528	RJ/22/172/171328	निर्वाचक का नाम : मोहन देवी पति का नाम: मांगा राम गृह संख्या : 71 उम्र : 64 लिंग : महिला	फोटो उपलब्ध
529	NAE0429787	निर्वाचक का नाम : जैसारा पिता का नाम: मांगाराम गृह संख्या : 71 उम्र : 33 लिंग : पुरुष	फोटो उपलब्ध	530	NAE0529560	निर्वाचक का नाम : देशु देवी पति का नाम: जैसारा गृह संख्या : 71 उम्र : 32 लिंग : महिला	फोटो उपलब्ध	531	NAE0746396	निर्वाचक का नाम : आदाराम पिता का नाम: मांगा राम गृह संख्या : 71 उम्र : 30 लिंग : पुरुष	फोटो उपलब्ध
532	NAE1090026	निर्वाचक का नाम : कैलाश कुमार पिता का नाम: मांगाराम गृह संख्या : 71 उम्र : 29 लिंग : पुरुष	फोटो उपलब्ध	533	NAE2084846	निर्वाचक का नाम : गडू कुमारी पति का नाम: कैलाश कुमार गृह संख्या : 71 उम्र : 28 लिंग : महिला	फोटो उपलब्ध	534	NAE1590355	निर्वाचक का नाम : उषा कुमारी पति का नाम: आदाराम गृह संख्या : 71 उम्र : 25 लिंग : महिला	फोटो उपलब्ध
535	NAE1586064	निर्वाचक का नाम : अशोक कुमार पिता का नाम: मंगा राम गृह संख्या : 71 उम्र : 24 लिंग : पुरुष	फोटो उपलब्ध	536	RJ/22/172/171227	निर्वाचक का नाम : वेलाराम पिता का नाम: राजाराम गृह संख्या : 72 उम्र : 61 लिंग : पुरुष	फोटो उपलब्ध	537	RJ/22/172/171095	निर्वाचक का नाम : मोकी देवी पति का नाम: वेला राम गृह संख्या : 72 उम्र : 56 लिंग : महिला	फोटो उपलब्ध
538	KLC2211423	निर्वाचक का नाम : जामता राम पिता का नाम: वेला राम गृह संख्या : 72 उम्र : 38 लिंग : पुरुष	फोटो उपलब्ध	539	NAE0429829	निर्वाचक का नाम : पेपों देवी पति का नाम: जामता राम गृह संख्या : 72 उम्र : 34 लिंग : महिला	फोटो उपलब्ध	540	NAE1789866	निर्वाचक का नाम : गीता देवी पति का नाम: हड़मता राम गृह संख्या : 72 उम्र : 28 लिंग : महिला	फोटो उपलब्ध
541	NAE1160423	निर्वाचक का नाम : हड़मताराम पिता का नाम: बेलाराम गृह संख्या : 72 उम्र : 27 लिंग : पुरुष	फोटो उपलब्ध	542	NAE1386036	निर्वाचक का नाम : रमेश कुमार पिता का नाम: वेलाराम गृह संख्या : 72 उम्र : 26 लिंग : पुरुष	फोटो उपलब्ध	543	NAE0056879	निर्वाचक का नाम : हुआ देवी पति का नाम: माला राम गृह संख्या : 73 उम्र : 39 लिंग : महिला	फोटो उपलब्ध
544	NAE1224732	निर्वाचक का नाम : सन्ति देवी पति का नाम: जुजाराम गृह संख्या : 123 उम्र : 33 लिंग : महिला	फोटो उपलब्ध	545	NAE1224708	निर्वाचक का नाम : तारी देवी पति का नाम: सबलाराम गृह संख्या : 123 उम्र : 31 लिंग : महिला	फोटो उपलब्ध	546	NAE1224740	निर्वाचक का नाम : पंकी देवी पति का नाम: गोवा राम गृह संख्या : 123 उम्र : 31 लिंग : महिला	फोटो उपलब्ध
547	NAE1224724	निर्वाचक का नाम : प्रकाश कुमार प्रजापत पिता का नाम: छगना राम गृह संख्या : 123 उम्र : 28 लिंग : पुरुष	फोटो उपलब्ध	548	NAE1224690	निर्वाचक का नाम : भूराराम पिता का नाम: धुडाराम गृह संख्या : 123 उम्र : 27 लिंग : पुरुष	फोटो उपलब्ध	549	NAE1419001	निर्वाचक का नाम : हड़मता राम पिता का नाम: गडूका राम गृह संख्या : 123 उम्र : 26 लिंग : पुरुष	फोटो उपलब्ध

550	NAE1160415	निर्वाचक का नाम : हड़मताराम पिता का नाम: बजाराम गृह संख्या : 67 उम्र : 29 लिंग : पुरुष	फोटो उपलब्ध	551	RJ/22/172/171439	निर्वाचक का नाम : वागा राम पिता का नाम: भगाराम गृह संख्या : 73 उम्र : 75 लिंग : पुरुष	फोटो उपलब्ध	552	RJ/22/172/171455	निर्वाचक का नाम : गीगी पिता का नाम: वागा राम गृह संख्या : 73 उम्र : 71 लिंग : महिला	फोटो उपलब्ध
553	RJ/22/172/171456	निर्वाचक का नाम : कनको देवी पति का नाम: भीमाराम गृह संख्या : 73 उम्र : 54 लिंग : महिला	फोटो उपलब्ध	554	KLC1754753	निर्वाचक का नाम : भीमाराम भगाजी चौधरी पिता का नाम: भगा राम गृह संख्या : 73 उम्र : 49 लिंग : पुरुष	फोटो उपलब्ध	555	KLC1565860	निर्वाचक का नाम : माला राम पिता का नाम: वागा राम गृह संख्या : 73 उम्र : 43 लिंग : पुरुष	फोटो उपलब्ध
556	NAE0056903	निर्वाचक का नाम : पांचा राम पिता का नाम: वागा राम गृह संख्या : 73 उम्र : 42 लिंग : पुरुष	फोटो उपलब्ध	557	NAE0515551	निर्वाचक का नाम : मोती राम पिता का नाम: वागा राम गृह संख्या : 73 उम्र : 36 लिंग : पुरुष	फोटो उपलब्ध	558	NAE0186148	निर्वाचक का नाम : रतनाराम पिता का नाम: वागाराम गृह संख्या : 73 उम्र : 36 लिंग : पुरुष	फोटो उपलब्ध
559	NAE0529586	निर्वाचक का नाम : रमकू देवी पति का नाम: पाँचा राम गृह संख्या : 73 उम्र : 35 लिंग : महिला	फोटो उपलब्ध	560	NAE0529578	निर्वाचक का नाम : अजोती देवी पति का नाम: मोती राम गृह संख्या : 73 उम्र : 33 लिंग : महिला	फोटो उपलब्ध	561	NAE1224757	निर्वाचक का नाम : हंजु देवी पति का नाम: रतनाराम गृह संख्या : 73 उम्र : 31 लिंग : महिला	फोटो उपलब्ध
562	NAE1224765	निर्वाचक का नाम : नावी देवी पति का नाम: कृष्ण कुमार गृह संख्या : 73 उम्र : 29 लिंग : महिला	फोटो उपलब्ध	563	NAE1590363	निर्वाचक का नाम : प्रभू राम पिता का नाम: भीमा राम गृह संख्या : 73 उम्र : 24 लिंग : पुरुष	फोटो उपलब्ध	564	NAE1951987	निर्वाचक का नाम : कविता भीमराम चौधरी पिता का नाम: भीमराम चौधरी गृह संख्या : 73 उम्र : 22 लिंग : महिला	फोटो उपलब्ध
565	NAE0371161	निर्वाचक का नाम : हराराम पिता का नाम: होतीराम गृह संख्या : 74 उम्र : 73 लिंग : पुरुष	फोटो उपलब्ध	566	NAE0371179	निर्वाचक का नाम : पारू देवी पति का नाम: हराराम गृह संख्या : 74 उम्र : 68 लिंग : महिला	फोटो उपलब्ध	567	RJ/22/172/171261	निर्वाचक का नाम : डुगरा राम पिता का नाम: होती राम गृह संख्या : 74 उम्र : 62 लिंग : पुरुष	फोटो उपलब्ध
568	NAE2113207	निर्वाचक का नाम : झमू देवी पति का नाम: डुंगरा राम गृह संख्या : 74 उम्र : 60 लिंग : महिला	फोटो उपलब्ध	569	NAE0184523	निर्वाचक का नाम : भभुताराम पिता का नाम: हराराम गृह संख्या : 74 उम्र : 37 लिंग : पुरुष	फोटो उपलब्ध	570	NAE2212611	निर्वाचक का नाम : सिंघा कुमारी पिता का नाम: डुंगरा राम गृह संख्या : 74 उम्र : 22 लिंग : महिला	फोटो उपलब्ध
571	RJ/22/172/171344	निर्वाचक का नाम : अजाराम पिता का नाम: बेसराम गृह संख्या : 75 उम्र : 53 लिंग : पुरुष	फोटो उपलब्ध	572	KLC1452135	निर्वाचक का नाम : गोमती देवी पति का नाम: अजाराम गृह संख्या : 75 उम्र : 47 लिंग : महिला	फोटो उपलब्ध	573	NAE1981992	निर्वाचक का नाम : महेंद्र चौधरी पिता का नाम: अजा राम गृह संख्या : 75 उम्र : 20 लिंग : पुरुष	फोटो उपलब्ध
574	RJ/22/172/171406	निर्वाचक का नाम : किशनाराम पिता का नाम: मना राम गृह संख्या : 76 उम्र : 71 लिंग : पुरुष	फोटो उपलब्ध	575	RJ/22/172/171391	निर्वाचक का नाम : गंगा देवी पति का नाम: किशना राम गृह संख्या : 76 उम्र : 68 लिंग : महिला	फोटो उपलब्ध	576	RJ/22/172/172031	निर्वाचक का नाम : अजा राम पिता का नाम: किशना राम गृह संख्या : 76 उम्र : 53 लिंग : पुरुष	फोटो उपलब्ध
577	NAE0010058	निर्वाचक का नाम : लाभु राम पिता का नाम: किशना राम गृह संख्या : 76 उम्र : 43 लिंग : पुरुष	फोटो उपलब्ध	578	KLC2030948	निर्वाचक का नाम : सीता देवी पति का नाम: अजाराम गृह संख्या : 76 उम्र : 42 लिंग : महिला	फोटो उपलब्ध	579	NAE0010074	निर्वाचक का नाम : बादली पति का नाम: लाभूराम गृह संख्या : 76 उम्र : 37 लिंग : महिला	फोटो उपलब्ध

विधान सभा क्षेत्र की संख्या व नाम : 143-भीनमाल  
अनुभाग की संख्या व नाम : 3-चौ धरियों की ढाणियां, नवापुरा ध्वेचा

580	NAE0601112	निर्वाचक का नाम : कमलादेवी पति का नाम: जुजाराम गृह संख्या : 76 उम्र : 36 लिंग : महिला	फोटो उपलब्ध	581	NAE0601120	निर्वाचक का नाम : रामाराम पिता का नाम: किशनाराम गृह संख्या : 76 उम्र : 35 लिंग : पुरुष	फोटो उपलब्ध	582	NAE0429910	निर्वाचक का नाम : जुजाराम पिता का नाम: किशनाराम गृह संख्या : 76 उम्र : 35 लिंग : पुरुष	फोटो उपलब्ध
583	NAE0601138	निर्वाचक का नाम : सन्तीदेवी पति का नाम: रामाराम गृह संख्या : 76 उम्र : 34 लिंग : महिला	फोटो उपलब्ध	584	RJ/22/172/171353	निर्वाचक का नाम : नरीगा राम पिता का नाम: मना राम गृह संख्या : 77 उम्र : 70 लिंग : पुरुष	फोटो उपलब्ध	585	RJ/22/172/171334	निर्वाचक का नाम : जमना देवी पति का नाम: नरीगा राम गृह संख्या : 77 उम्र : 69 लिंग : महिला	फोटो उपलब्ध
586	KLC1847573	निर्वाचक का नाम : जोमताराम पिता का नाम: नरीगाराम गृह संख्या : 77 उम्र : 46 लिंग : पुरुष	फोटो उपलब्ध	587	KLC1354299	निर्वाचक का नाम : नरसी राम पिता का नाम: मगा राम गृह संख्या : 77 उम्र : 45 लिंग : पुरुष	फोटो उपलब्ध	588	NAE0446286	निर्वाचक का नाम : केली देवी पति का नाम: जोमता राम गृह संख्या : 77 उम्र : 43 लिंग : महिला	फोटो उपलब्ध
589	NAE0446294	निर्वाचक का नाम : कालूराम पिता का नाम: नरीगाराम गृह संख्या : 77 उम्र : 38 लिंग : पुरुष	फोटो उपलब्ध	590	NAE0446302	निर्वाचक का नाम : जमका देवी पति का नाम: कालूराम गृह संख्या : 77 उम्र : 36 लिंग : महिला	फोटो उपलब्ध	591	KLC1565878	निर्वाचक का नाम : हुआ देवी पति का नाम: नरसी राम गृह संख्या : 78 उम्र : 45 लिंग : महिला	फोटो उपलब्ध
592	NAE0009852	निर्वाचक का नाम : रामाराम पिता का नाम: मगाराम गृह संख्या : 78 उम्र : 39 लिंग : पुरुष	फोटो उपलब्ध	593	NAE0327577	निर्वाचक का नाम : मन्जू देवी पति का नाम: रामाराम गृह संख्या : 78 उम्र : 36 लिंग : महिला	फोटो उपलब्ध	594	NAE1987825	निर्वाचक का नाम : रेणुका कुमारी पिता का नाम: निम्बा राम गृह संख्या : 78 उम्र : 20 लिंग : पुरुष	फोटो उपलब्ध
595	RJ/22/172/171126	निर्वाचक का नाम : जोगा राम पिता का नाम: वागा राम गृह संख्या : 79 उम्र : 57 लिंग : पुरुष	फोटो उपलब्ध	596	RJ/22/172/171008	निर्वाचक का नाम : चोथी देवी पति का नाम: जोगा राम गृह संख्या : 79 उम्र : 54 लिंग : महिला	फोटो उपलब्ध	597	NAE1959865	निर्वाचक का नाम : भमरा राम पिता का नाम: जोगा राम गृह संख्या : 79 उम्र : 20 लिंग : पुरुष	फोटो उपलब्ध
598	RJ/22/172/171242	निर्वाचक का नाम : केवदा राम पिता का नाम: तुलछा राम गृह संख्या : 80 उम्र : 68 लिंग : पुरुष	फोटो उपलब्ध	599	RJ/22/172/171071	निर्वाचक का नाम : तारी देवी पति का नाम: केवदा राम गृह संख्या : 80 उम्र : 67 लिंग : महिला	फोटो उपलब्ध	600	NAE0010892	निर्वाचक का नाम : रूगाराम पिता का नाम: केवदा राम गृह संख्या : 80 उम्र : 39 लिंग : पुरुष	फोटो उपलब्ध
601	KLC2211266	निर्वाचक का नाम : पंखीदेवी पति का नाम: रूगाराम गृह संख्या : 80 उम्र : 37 लिंग : महिला	फोटो उपलब्ध	602	RJ/22/172/171066	निर्वाचक का नाम : हरिया देवी पति का नाम: मोडा राम गृह संख्या : 81 उम्र : 71 लिंग : महिला	फोटो उपलब्ध	603	KLC1354356	निर्वाचक का नाम : हिन्दु राम पिता का नाम: मोडा राम गृह संख्या : 81 उम्र : 46 लिंग : पुरुष	फोटो उपलब्ध
604	KLC1565894	निर्वाचक का नाम : आंबु देवी पति का नाम: हिन्दुराम गृह संख्या : 81 उम्र : 46 लिंग : महिला	फोटो उपलब्ध	605	KLC2212660	निर्वाचक का नाम : हाजा राम पिता का नाम: मोडा राम गृह संख्या : 81 उम्र : 38 लिंग : पुरुष	फोटो उपलब्ध	606	NAE0746412	निर्वाचक का नाम : चौपाराम पिता का नाम: मोडाराम गृह संख्या : 81 उम्र : 31 लिंग : पुरुष	फोटो उपलब्ध
607	NAE1002112	निर्वाचक का नाम : देश देवी पति का नाम: चौपाराम गृह संख्या : 81 उम्र : 30 लिंग : महिला	फोटो उपलब्ध	608	NAE1090042	निर्वाचक का नाम : पदमाराम पिता का नाम: मोडाराम गृह संख्या : 81 उम्र : 29 लिंग : पुरुष	फोटो उपलब्ध	609	NAE1386002	निर्वाचक का नाम : छगन देवी पति का नाम: हाजाराम गृह संख्या : 81 उम्र : 29 लिंग : महिला	फोटो उपलब्ध

विधान सभा क्षेत्र की संख्या व नाम : 143-भीनमाल  
अनुभाग की संख्या व नाम : 3-चौ धरियों की ढाणियां, नवापुरा धवेचा

610	NAE1695261	निर्वाचक का नाम : मकनराम पिता का नाम: हिंदूरानी गृह संख्या : 81 उम्र : 23 लिंग : पुरुष	फोटो उपलब्ध	611	NAE2096485	निर्वाचक का नाम : रमेश कुमार पिता का नाम: हिंदू राम गृह संख्या : 81 उम्र : 21 लिंग : पुरुष	फोटो उपलब्ध	612	RJ/22/172/171392	निर्वाचक का नाम : पोचु देवी पति का नाम: रूपा राम गृह संख्या : 82 उम्र : 88 लिंग : महिला	फोटो उपलब्ध
613	KLC1452309	निर्वाचक का नाम : टीकमा राम पिता का नाम: होमराम गृह संख्या : 82 उम्र : 60 लिंग : पुरुष	फोटो उपलब्ध	614	RJ/22/172/171339	निर्वाचक का नाम : पारू देवी पति का नाम: टीकमा राम गृह संख्या : 82 उम्र : 57 लिंग : महिला	फोटो उपलब्ध	615	NAE1544055	निर्वाचक का नाम : ममता देवी पति का नाम: महादेव राम गृह संख्या : 82 उम्र : 27 लिंग : महिला	फोटो उपलब्ध
616	NAE1543941	निर्वाचक का नाम : रमेश कुमार पिता का नाम: श्रीकामा राम गृह संख्या : 82 उम्र : 25 लिंग : पुरुष	फोटो उपलब्ध	617	NAE2006633	निर्वाचक का नाम : छगना राम पिता का नाम: सजाना राम गृह संख्या : 83 उम्र : 65 लिंग : पुरुष	फोटो उपलब्ध	618	NAE2006641	निर्वाचक का नाम : कमला देवी पति का नाम: छगना राम गृह संख्या : 83 उम्र : 63 लिंग : महिला	फोटो उपलब्ध
619	KLC2212579	निर्वाचक का नाम : रतनलाल पिता का नाम: छगनराम गृह संख्या : 83 उम्र : 43 लिंग : पुरुष	फोटो उपलब्ध	620	NAE0232140	निर्वाचक का नाम : मन्जू देवी पति का नाम: रतन लाल गृह संख्या : 83 उम्र : 36 लिंग : महिला	फोटो उपलब्ध	621	NAE1936574	निर्वाचक का नाम : पिंकी कुमारी पिता का नाम: छगना राम गृह संख्या : 83 उम्र : 22 लिंग : महिला	फोटो उपलब्ध
622	RJ/22/172/171513	निर्वाचक का नाम : ओखा राम पिता का नाम: भूरा राम गृह संख्या : 84 उम्र : 67 लिंग : पुरुष	फोटो उपलब्ध	623	RJ/22/172/171477	निर्वाचक का नाम : रमकू देवी पति का नाम: ओखा राम गृह संख्या : 84 उम्र : 65 लिंग : महिला	फोटो उपलब्ध	624	RJ/22/172/171266	निर्वाचक का नाम : अमरा राम पिता का नाम: भूरा राम गृह संख्या : 84 उम्र : 48 लिंग : पुरुष	फोटो उपलब्ध
625	KLC1565902	निर्वाचक का नाम : मोवन देवी पति का नाम: अमराराम गृह संख्या : 84 उम्र : 45 लिंग : महिला	फोटो उपलब्ध	626	KLC1565910	निर्वाचक का नाम : लादा राम पिता का नाम: ओखा राम गृह संख्या : 84 उम्र : 44 लिंग : पुरुष	फोटो उपलब्ध	627	KLC2212298	निर्वाचक का नाम : बन्टा देवी पति का नाम: लादाराम गृह संख्या : 84 उम्र : 39 लिंग : महिला	फोटो उपलब्ध
628	KLC2214856	निर्वाचक का नाम : मंगलाराम पिता का नाम: ओखाराम गृह संख्या : 84 उम्र : 37 लिंग : पुरुष	फोटो उपलब्ध	629	NAE0708235	निर्वाचक का नाम : रेखा देवी पति का नाम: मंगला राम गृह संख्या : 84 उम्र : 32 लिंग : महिला	फोटो उपलब्ध	630	NAE1160308	निर्वाचक का नाम : कृष्ण कुमार पिता का नाम: ओखा राम गृह संख्या : 84 उम्र : 29 लिंग : पुरुष	फोटो उपलब्ध
631	NAE1499870	निर्वाचक का नाम : धन राज पिता का नाम: ओखा राम गृह संख्या : 84 उम्र : 25 लिंग : पुरुष	फोटो उपलब्ध	632	NAE1989763	निर्वाचक का नाम : मुकेश कुमार पिता का नाम: होफ़रा राम गृह संख्या : 85 उम्र : 20 लिंग : पुरुष	फोटो उपलब्ध	633	NAE1989680	निर्वाचक का नाम : ममता कुमारी पिता का नाम: मेवा राम गृह संख्या : 86 उम्र : 20 लिंग : महिला	फोटो उपलब्ध
634	NAE1990050	निर्वाचक का नाम : ममता कुमारी पिता का नाम: बगा राम गृह संख्या : 88 उम्र : 20 लिंग : महिला	फोटो उपलब्ध	635	KLC1354406	निर्वाचक का नाम : कृष्णकुमार पिता का नाम: मालाराम गृह संख्या : 91 उम्र : 46 लिंग : पुरुष	फोटो उपलब्ध	636	KLC2030989	निर्वाचक का नाम : मोडूराम पिता का नाम: मालाराम गृह संख्या : 91 उम्र : 42 लिंग : पुरुष	फोटो उपलब्ध
637	NAE0010173	निर्वाचक का नाम : नाजु देवी पति का नाम: कृष्ण कुमार गृह संख्या : 91 उम्र : 37 लिंग : महिला	फोटो उपलब्ध	638	NAE0010165	निर्वाचक का नाम : कमला देवी पति का नाम: मोडु राम गृह संख्या : 91 उम्र : 37 लिंग : महिला	फोटो उपलब्ध	639	RJ/22/172/171470	निर्वाचक का नाम : पाता राम पिता का नाम: गजा राम गृह संख्या : 92 उम्र : 71 लिंग : पुरुष	फोटो उपलब्ध

विधान सभा क्षेत्र की संख्या व नाम : 143-भीनमाल  
अनुभाग की संख्या व नाम : 3-चौ धरियों की ढाणियां, नवापुरा ध्वेचा

640	RJ/22/172/171091	निर्वाचक का नाम : छगन देवी पति का नाम: पाता राम गृह संख्या : 92 उम्र : 56 लिंग : महिला	फोटो उपलब्ध	641	KLC2123628	निर्वाचक का नाम : तेजा राम टेलर पिता का नाम: पाता राम टेलर गृह संख्या : 92 उम्र : 37 लिंग : पुरुष	फोटो उपलब्ध	642	NAE0601146	निर्वाचक का नाम : नारंगी देवी पति का नाम: तेजाराम टेलर गृह संख्या : 92 उम्र : 33 लिंग : महिला	फोटो उपलब्ध
643	NAE0366815	निर्वाचक का नाम : दिलीप डाभी पिता का नाम: पाताराम गृह संख्या : 92 उम्र : 32 लिंग : पुरुष	फोटो उपलब्ध	644	NAE1754316	निर्वाचक का नाम : जीजा कुमारी पति का नाम: दिलीप डाभी गृह संख्या : 92 उम्र : 28 लिंग : महिला	फोटो उपलब्ध	645	NAE2084283	निर्वाचक का नाम : दीपा राम पिता का नाम: पाता राम गृह संख्या : 92 उम्र : 23 लिंग : पुरुष	फोटो उपलब्ध
646	NAE1768654	निर्वाचक का नाम : मुकेश कुमार पिता का नाम: पाता राम गृह संख्या : 92 उम्र : 22 लिंग : पुरुष	फोटो उपलब्ध	647	RJ/22/172/171303	निर्वाचक का नाम : केशाराम पिता का नाम: रणछा राम गृह संख्या : 93 उम्र : 76 लिंग : पुरुष	फोटो उपलब्ध	648	RJ/22/172/171057	निर्वाचक का नाम : जीवों देवी पति का नाम: केसा राम गृह संख्या : 93 उम्र : 73 लिंग : महिला	फोटो उपलब्ध
649	RJ/22/172/171228	निर्वाचक का नाम : भला राम पिता का नाम: केशाराम गृह संख्या : 93 उम्र : 49 लिंग : पुरुष	फोटो उपलब्ध	650	RJ/22/172/171520	निर्वाचक का नाम : नेनू पति का नाम: भलाराम गृह संख्या : 93 उम्र : 49 लिंग : महिला	फोटो उपलब्ध	651	KLC1754811	निर्वाचक का नाम : तेजाराम पिता का नाम: केशा राम गृह संख्या : 93 उम्र : 43 लिंग : पुरुष	फोटो उपलब्ध
652	KLC2030997	निर्वाचक का नाम : भागू देवी पति का नाम: तेजाराम गृह संख्या : 93 उम्र : 42 लिंग : महिला	फोटो उपलब्ध	653	NAE0056887	निर्वाचक का नाम : जैसा राम पिता का नाम: केशाराम गृह संख्या : 93 उम्र : 35 लिंग : पुरुष	फोटो उपलब्ध	654	NAE1375732	निर्वाचक का नाम : गुलाबी कुमारी पति का नाम: जैसा राम गृह संख्या : 93 उम्र : 29 लिंग : महिला	फोटो उपलब्ध
655	NAE1132067	निर्वाचक का नाम : वजाराम पिता का नाम: भलाराम गृह संख्या : 93 उम्र : 28 लिंग : पुरुष	फोटो उपलब्ध	656	NAE1432574	निर्वाचक का नाम : हस्तु देवी पति का नाम: वजा राम गृह संख्या : 93 उम्र : 27 लिंग : महिला	फोटो उपलब्ध	657	NAE1979855	निर्वाचक का नाम : श्रवण कुमार पिता का नाम: भला राम गृह संख्या : 93 उम्र : 20 लिंग : पुरुष	फोटो उपलब्ध
658	NAE1992403	निर्वाचक का नाम : निरमा कुमारी पिता का नाम: तेजा राम गृह संख्या : 93 उम्र : 20 लिंग : महिला	फोटो उपलब्ध	659	RJ/22/172/172013	निर्वाचक का नाम : अमीयों पति का नाम: छोगा राम गृह संख्या : 94 उम्र : 64 लिंग : महिला	फोटो उपलब्ध	660	KLC2211944	निर्वाचक का नाम : केवदा राम पिता का नाम: छोगा राम गृह संख्या : 94 उम्र : 40 लिंग : पुरुष	फोटो उपलब्ध
661	NAE0328161	निर्वाचक का नाम : धरोफो देवी पति का नाम: केवदा गृह संख्या : 94 उम्र : 37 लिंग : महिला	फोटो उपलब्ध	662	KLC2211951	निर्वाचक का नाम : जामताराम पिता का नाम: छोगाराम गृह संख्या : 94 उम्र : 37 लिंग : पुरुष	फोटो उपलब्ध	663	NAE1381300	निर्वाचक का नाम : मंजू देवी पति का नाम: जामता राम गृह संख्या : 94 उम्र : 31 लिंग : महिला	फोटो उपलब्ध
664	RJ/22/172/171063	निर्वाचक का नाम : जसी देवी पति का नाम: रगा राम गृह संख्या : 95 उम्र : 67 लिंग : महिला	फोटो उपलब्ध	665	NAE1543081	निर्वाचक का नाम : दया राम पिता का नाम: रुगा राम गृह संख्या : 95 उम्र : 25 लिंग : पुरुष	फोटो उपलब्ध	666	RJ/22/172/171045	निर्वाचक का नाम : मगनी देवी पति का नाम: भानाराम गृह संख्या : 96 उम्र : 87 लिंग : महिला	फोटो उपलब्ध
667	RJ/22/172/171124	निर्वाचक का नाम : दला राम पिता का नाम: भाना राम गृह संख्या : 96 उम्र : 57 लिंग : पुरुष	फोटो उपलब्ध	668	RJ/22/172/172024	निर्वाचक का नाम : गलबा राम पिता का नाम: भानाराम गृह संख्या : 96 उम्र : 55 लिंग : पुरुष	फोटो उपलब्ध	669	RJ/22/172/171044	निर्वाचक का नाम : हुसी देवी पति का नाम: दला राम गृह संख्या : 96 उम्र : 53 लिंग : महिला	फोटो उपलब्ध

विधान सभा क्षेत्र की संख्या व नाम : 143-भीनमाल  
अनुभाग की संख्या व नाम : 3-चौ धरियों की ढाणियां, नवापुरा ध्वेचा

670	NAE2006542	निर्वाचक का नाम : घेवा राम पिता का नाम: भाना राम गृह संख्या : 96 उम्र : 53 लिंग : पुरुष	फोटो उपलब्ध	671	KLC2210862	निर्वाचक का नाम : रमीला देवी पति का नाम: गलबाराम गृह संख्या : 96 उम्र : 49 लिंग : महिला	फोटो उपलब्ध	672	NAE0186114	निर्वाचक का नाम : सुन्दर देवी पति का नाम: घेवाराम गृह संख्या : 96 उम्र : 36 लिंग : महिला	फोटो उपलब्ध
673	NAE1160381	निर्वाचक का नाम : ओमा राम पिता का नाम: गलबाराम गृह संख्या : 96 उम्र : 29 लिंग : पुरुष	फोटो उपलब्ध	674	NAE1502426	निर्वाचक का नाम : पुष्पा देवी पति का नाम: ओम प्रकाश गृह संख्या : 96 उम्र : 28 लिंग : महिला	फोटो उपलब्ध	675	NAE1375914	निर्वाचक का नाम : अशोक कुमार पिता का नाम: दलाराम गृह संख्या : 96 उम्र : 26 लिंग : पुरुष	फोटो उपलब्ध
676	NAE1543123	निर्वाचक का नाम : गोविंद पिता का नाम: गलबा राम गृह संख्या : 96 उम्र : 25 लिंग : पुरुष	फोटो उपलब्ध	677	RJ/22/172/171473	निर्वाचक का नाम : धनराज पिता का नाम: हीरा राम गृह संख्या : 97 उम्र : 55 लिंग : पुरुष	फोटो उपलब्ध	678	KLC1354067	निर्वाचक का नाम : सायर देवी पति का नाम: धनराज गृह संख्या : 97 उम्र : 53 लिंग : महिला	फोटो उपलब्ध
679	KLC1354141	निर्वाचक का नाम : कृष्ण कुमार पिता का नाम: हीराराम गृह संख्या : 97 उम्र : 47 लिंग : पुरुष	फोटो उपलब्ध	680	KLC1754829	निर्वाचक का नाम : ममता देवी पति का नाम: कृष्ण कुमार गृह संख्या : 97 उम्र : 43 लिंग : महिला	फोटो उपलब्ध	681	NAE1090067	निर्वाचक का नाम : जगदीश कुमार पिता का नाम: धनराज गृह संख्या : 97 उम्र : 29 लिंग : पुरुष	फोटो उपलब्ध
682	NAE2090926	निर्वाचक का नाम : अमिता कुमारी पति का नाम: जगदीश कुमार गृह संख्या : 97 उम्र : 23 लिंग : महिला	फोटो उपलब्ध	683	NAE1935030	निर्वाचक का नाम : अनिल कुमार पिता का नाम: कृष्णा कुमार गृह संख्या : 97 उम्र : 22 लिंग : पुरुष	फोटो उपलब्ध	684	RJ/22/172/171093	निर्वाचक का नाम : गंगा देवी पति का नाम: हंजा राम गृह संख्या : 98 उम्र : 84 लिंग : महिला	फोटो उपलब्ध
685	RJ/22/172/171509	निर्वाचक का नाम : गमा राम पिता का नाम: हंजा राम गृह संख्या : 98 उम्र : 53 लिंग : पुरुष	फोटो उपलब्ध	686	KLC1452259	निर्वाचक का नाम : दरिया देवी पति का नाम: गमाराम गृह संख्या : 98 उम्र : 48 लिंग : महिला	फोटो उपलब्ध	687	NAE0056838	निर्वाचक का नाम : राजू राम पिता का नाम: हंजाराम गृह संख्या : 98 उम्र : 42 लिंग : पुरुष	फोटो उपलब्ध
688	NAE0922922	निर्वाचक का नाम : राणी पति का नाम: राजूराम गृह संख्या : 98 उम्र : 31 लिंग : महिला	फोटो उपलब्ध	689	NAE2067718	निर्वाचक का नाम : सूरज कुमारी पिता का नाम: गमा राम गृह संख्या : 98 उम्र : 22 लिंग : महिला	फोटो उपलब्ध	690	KLC2123586	निर्वाचक का नाम : महमानी बानू पति का नाम: दीने खां गृह संख्या : 99 उम्र : 51 लिंग : महिला	फोटो उपलब्ध
691	NAE1804533	निर्वाचक का नाम : दीनेखा पिता का नाम: नवे खा गृह संख्या : 99 उम्र : 50 लिंग : पुरुष	फोटो उपलब्ध	692	KLC2031193	निर्वाचक का नाम : तालब खां पिता का नाम: नवेदा गृह संख्या : 99 उम्र : 42 लिंग : पुरुष	फोटो उपलब्ध	693	NAE2219723	निर्वाचक का नाम : मदा बानो पति का नाम: तालब खान गृह संख्या : 99 उम्र : 39 लिंग : महिला	फोटो उपलब्ध
694	NAE2174738	निर्वाचक का नाम : सायना बानो पिता का नाम: दिने खान गृह संख्या : 99 उम्र : 19 लिंग : महिला	फोटो उपलब्ध	695	NAE1992726	निर्वाचक का नाम : मीठे खान पिता का नाम: नवे खां गृह संख्या : 100 उम्र : 58 लिंग : पुरुष	फोटो उपलब्ध	696	RJ/22/172/171469	निर्वाचक का नाम : छगन पति का नाम: मीठेखा गृह संख्या : 100 उम्र : 57 लिंग : महिला	फोटो उपलब्ध
697	NAE0468843	निर्वाचक का नाम : खीमे खां पिता का नाम: मीठे खां गृह संख्या : 100 उम्र : 32 लिंग : पुरुष	फोटो उपलब्ध	698	NAE1160399	निर्वाचक का नाम : शहनाज बानु पति का नाम: खीमेखा गृह संख्या : 100 उम्र : 29 लिंग : महिला	फोटो उपलब्ध	699	NAE1903863	निर्वाचक का नाम : अजिमो बानो पिता का नाम: मीठे खान गृह संख्या : 100 उम्र : 29 लिंग : महिला	फोटो उपलब्ध

700	NAE1375922	निर्वाचक का नाम : ज़रीना बानु पिता का नाम: मीठ खं गृह संख्या : 100 उम्र : 27 लिंग : महिला	फोटो उपलब्ध	701	NAE1974187	निर्वाचक का नाम : जुबिदा बानु पिता का नाम: मुस्ताक अली गृह संख्या : 100 उम्र : 27 लिंग : महिला	फोटो उपलब्ध	702	NAE1375849	निर्वाचक का नाम : शौकत खं पिता का नाम: मीठ खं गृह संख्या : 100 उम्र : 26 लिंग : पुरुष	फोटो उपलब्ध
703	NAE1974344	निर्वाचक का नाम : नगीना बानु पिता का नाम: शौकत खान गृह संख्या : 100 उम्र : 26 लिंग : महिला	फोटो उपलब्ध	704	NAE1904218	निर्वाचक का नाम : मुस्ताक अली पिता का नाम: मीठे खं गृह संख्या : 100 उम्र : 24 लिंग : पुरुष	फोटो उपलब्ध	705	NAE1705946	निर्वाचक का नाम : नज़ीर खान पिता का नाम: मीठे खान गृह संख्या : 100 उम्र : 23 लिंग : पुरुष	फोटो उपलब्ध
706	RJ/22/172/171170	निर्वाचक का नाम : माईगाराम पिता का नाम: रामाराम गृह संख्या : 101 उम्र : 55 लिंग : पुरुष	फोटो उपलब्ध	707	RJ/22/172/171027	निर्वाचक का नाम : केरी देवी पिता का नाम: माईगाराम गृह संख्या : 101 उम्र : 53 लिंग : महिला	फोटो उपलब्ध	708	KLC1565936	निर्वाचक का नाम : डाय़ा राम पिता का नाम: रामा राम गृह संख्या : 101 उम्र : 46 लिंग : पुरुष	फोटो उपलब्ध
709	KLC1565944	निर्वाचक का नाम : मैतो देवी पिता का नाम: डाय़ा राम गृह संख्या : 101 उम्र : 44 लिंग : महिला	फोटो उपलब्ध	710	NAE1502475	निर्वाचक का नाम : शंकरा राम पिता का नाम: डाय़ा राम गृह संख्या : 101 उम्र : 25 लिंग : पुरुष	फोटो उपलब्ध	711	NAE1543164	निर्वाचक का नाम : सांवाला राम पिता का नाम: माईगा राम गृह संख्या : 101 उम्र : 25 लिंग : पुरुष	फोटो उपलब्ध
712	NAE1920248	निर्वाचक का नाम : गीता कुमारी पिता का नाम: कृष्ण कुमार गृह संख्या : 101 उम्र : 25 लिंग : महिला	फोटो उपलब्ध	713	NAE1802461	निर्वाचक का नाम : कृष्ण कुमार पिता का नाम: मांयगा राम गृह संख्या : 101 उम्र : 23 लिंग : पुरुष	फोटो उपलब्ध	714	RJ/22/172/171381	निर्वाचक का नाम : दरगा राम पिता का नाम: रामा राम गृह संख्या : 102 उम्र : 77 लिंग : पुरुष	फोटो उपलब्ध
715	RJ/22/172/171022	निर्वाचक का नाम : जोजू देवी पिता का नाम: दरगा राम गृह संख्या : 102 उम्र : 72 लिंग : महिला	फोटो उपलब्ध	716	NAE0010397	निर्वाचक का नाम : मोडा राम पिता का नाम: दरगा राम गृह संख्या : 102 उम्र : 54 लिंग : पुरुष	फोटो उपलब्ध	717	KLC2214971	निर्वाचक का नाम : जपु देवी पिता का नाम: मोडा राम गृह संख्या : 102 उम्र : 49 लिंग : महिला	फोटो उपलब्ध
718	KLC1452291	निर्वाचक का नाम : घेवा राम पिता का नाम: दरगा राम गृह संख्या : 102 उम्र : 46 लिंग : पुरुष	फोटो उपलब्ध	719	KLC1354661	निर्वाचक का नाम : पुखराज पिता का नाम: दरगाराम गृह संख्या : 102 उम्र : 46 लिंग : पुरुष	फोटो उपलब्ध	720	KLC2214906	निर्वाचक का नाम : अमियो देवी पिता का नाम: घेवा राम गृह संख्या : 102 उम्र : 46 लिंग : महिला	फोटो उपलब्ध
721	KLC2214948	निर्वाचक का नाम : अमरती देवी पिता का नाम: पुखराज गृह संख्या : 102 उम्र : 43 लिंग : महिला	फोटो उपलब्ध	722	NAE1896331	निर्वाचक का नाम : उत्तम कुमार पिता का नाम: घेवा राम गृह संख्या : 102 उम्र : 22 लिंग : पुरुष	फोटो उपलब्ध	723	NAE1896463	निर्वाचक का नाम : सुरेश कुमार पिता का नाम: पुख राज गृह संख्या : 102 उम्र : 21 लिंग : पुरुष	फोटो उपलब्ध
724	NAE1896646	निर्वाचक का नाम : लक्ष्मण कुमार पिता का नाम: मोडा राम गृह संख्या : 102 उम्र : 21 लिंग : पुरुष	फोटो उपलब्ध	725	NAE1977404	निर्वाचक का नाम : सुरज कुमारी पिता का नाम: मोडा राम गृह संख्या : 102 उम्र : 20 लिंग : महिला	फोटो उपलब्ध	726	RJ/22/172/172001	निर्वाचक का नाम : मांगाराम पिता का नाम: चेला राम गृह संख्या : 103 उम्र : 65 लिंग : पुरुष	फोटो उपलब्ध
727	KLC1353945	निर्वाचक का नाम : उकी देवी पिता का नाम: मांगाराम गृह संख्या : 103 उम्र : 62 लिंग : महिला	फोटो उपलब्ध	728	KLC1565951	निर्वाचक का नाम : केसी देवी पिता का नाम: मदरुपा राम गृह संख्या : 103 उम्र : 53 लिंग : महिला	फोटो उपलब्ध	729	RJ/22/172/096029	निर्वाचक का नाम : मदरूपा राम पिता का नाम: चेला राम गृह संख्या : 103 उम्र : 51 लिंग : पुरुष	फोटो उपलब्ध

विधान सभा क्षेत्र की संख्या व नाम : 143-भीनमाल  
अनुभाग की संख्या व नाम : 3-चौ धरियों की ढाणियां, नवापुरा ध्वेचा

730	NAE1160589	निर्वाचक का नाम : हड़मता राम पिता का नाम: मदरूरा राम गृह संख्या : 103 उम्र : 27 लिंग : पुरुष	फोटो उपलब्ध	731	NAE1542703	निर्वाचक का नाम : महेंद्र कुमार पिता का नाम: मांगा राम गृह संख्या : 103 उम्र : 25 लिंग : पुरुष	फोटो उपलब्ध	732	NAE1831668	निर्वाचक का नाम : चम्पा देवी पति का नाम: हड़मता राम गृह संख्या : 103 उम्र : 24 लिंग : महिला	फोटो उपलब्ध
733	NAE1831825	निर्वाचक का नाम : रमेश कुमार पिता का नाम: मदरूपा राम गृह संख्या : 103 उम्र : 24 लिंग : पुरुष	फोटो उपलब्ध	734	NAE1905579	निर्वाचक का नाम : मनु देवी पति का नाम: महेंद्र कुमार गृह संख्या : 103 उम्र : 23 लिंग : महिला	फोटो उपलब्ध	735	NAE2209328	निर्वाचक का नाम : संतू कुमारी पति का नाम: रमेश कुमार गृह संख्या : 103 उम्र : 20 लिंग : महिला	फोटो उपलब्ध
736	NAE2212512	निर्वाचक का नाम : श्रवण कुमार पिता का नाम: मदरूपा राम गृह संख्या : 103 उम्र : 19 लिंग : पुरुष	फोटो उपलब्ध	737	RJ/22/172/171254	निर्वाचक का नाम : हंजारी राम पिता का नाम: लीला राम गृह संख्या : 104 उम्र : 55 लिंग : पुरुष	फोटो उपलब्ध	738	KLC1565969	निर्वाचक का नाम : धन्ना राम पिता का नाम: लीला राम गृह संख्या : 104 उम्र : 50 लिंग : पुरुष	फोटो उपलब्ध
739	KLC1354703	निर्वाचक का नाम : चम्पा देवी पति का नाम: हंजारी राम गृह संख्या : 104 उम्र : 46 लिंग : महिला	फोटो उपलब्ध	740	KLC1847102	निर्वाचक का नाम : मगाराम पिता का नाम: लीला राम गृह संख्या : 104 उम्र : 45 लिंग : पुरुष	फोटो उपलब्ध	741	RJ/22/172/171225	निर्वाचक का नाम : केशरा राम पिता का नाम: जेपाराम गृह संख्या : 105 उम्र : 80 लिंग : पुरुष	फोटो उपलब्ध
742	RJ/22/172/171036	निर्वाचक का नाम : झमू देवी पति का नाम: केशरा राम गृह संख्या : 105 उम्र : 78 लिंग : महिला	फोटो उपलब्ध	743	KLC1565977	निर्वाचक का नाम : बगाराम पिता का नाम: केशराराम गृह संख्या : 105 उम्र : 46 लिंग : पुरुष	फोटो उपलब्ध	744	NAE0681877	निर्वाचक का नाम : केली देवी पति का नाम: बगा राम गृह संख्या : 105 उम्र : 38 लिंग : महिला	फोटो उपलब्ध
745	NAE0186205	निर्वाचक का नाम : लीला राम पिता का नाम: केशरा राम गृह संख्या : 105 उम्र : 37 लिंग : पुरुष	फोटो उपलब्ध	746	NAE2051258	निर्वाचक का नाम : गंगा देवी पति का नाम: लीला राम गृह संख्या : 105 उम्र : 30 लिंग : महिला	फोटो उपलब्ध	747	NAE1381292	निर्वाचक का नाम : भूपेंद्र देवासी पिता का नाम: केशरा राम गृह संख्या : 105 उम्र : 26 लिंग : पुरुष	फोटो उपलब्ध
748	NAE0746446	निर्वाचक का नाम : कसुबी देवी पति का नाम: माईगाराम गृह संख्या : 106 उम्र : 68 लिंग : महिला	फोटो उपलब्ध	749	NAE0009696	निर्वाचक का नाम : डायाराम पिता का नाम: माईगा राम गृह संख्या : 106 उम्र : 44 लिंग : पुरुष	फोटो उपलब्ध	750	NAE0764118	निर्वाचक का नाम : लीला देवी पति का नाम: डायाराम गृह संख्या : 106 उम्र : 43 लिंग : महिला	फोटो उपलब्ध
751	KLC2212637	निर्वाचक का नाम : गोवाराम पिता का नाम: माईगाराम गृह संख्या : 106 उम्र : 39 लिंग : पुरुष	फोटो उपलब्ध	752	NAE0264994	निर्वाचक का नाम : देशू देवी पति का नाम: गोवाराम गृह संख्या : 106 उम्र : 36 लिंग : महिला	फोटो उपलब्ध	753	NAE0746453	निर्वाचक का नाम : निम्बाराम पिता का नाम: माईगाराम गृह संख्या : 106 उम्र : 31 लिंग : पुरुष	फोटो उपलब्ध
754	NAE1375963	निर्वाचक का नाम : सोरम देवी पति का नाम: निंबा राम गृह संख्या : 106 उम्र : 29 लिंग : महिला	फोटो उपलब्ध	755	RJ/22/172/171237	निर्वाचक का नाम : तलछाराम पिता का नाम: भीमाराम गृह संख्या : 107 उम्र : 63 लिंग : महिला	फोटो उपलब्ध	756	RJ/22/172/171462	निर्वाचक का नाम : सायर देवी पति का नाम: तलछाराम गृह संख्या : 107 उम्र : 61 लिंग : महिला	फोटो उपलब्ध
757	NAE2067387	निर्वाचक का नाम : कविता देवी पति का नाम: श्रवण कुमार गृह संख्या : 107 उम्र : 22 लिंग : महिला	फोटो उपलब्ध	758	NAE1824606	निर्वाचक का नाम : श्रवण कुमार पिता का नाम: तलसा राम गृह संख्या : 107 उम्र : 21 लिंग : पुरुष	फोटो उपलब्ध	759	KLC1353911	निर्वाचक का नाम : नारायण राम पिता का नाम: माला राम गृह संख्या : 108 उम्र : 81 लिंग : पुरुष	फोटो उपलब्ध

760	KLC1353929	निर्वाचक का नाम : तीजा देवी पति का नाम: नारायण राम गृह संख्या : 108 उम्र : 76 लिंग : महिला	फोटो उपलब्ध	761	RJ/22/172/171317	निर्वाचक का नाम : अणदी देवी पति का नाम: देवाजी गृह संख्या : 109 उम्र : 91 लिंग : महिला	फोटो उपलब्ध	762	RJ/22/172/172008	निर्वाचक का नाम : गीगी देवी पति का नाम: रावता राम गृह संख्या : 109 उम्र : 66 लिंग : महिला	फोटो उपलब्ध
763	RJ/22/172/171337	निर्वाचक का नाम : लेहरो देवी पति का नाम: नाथाराम गृह संख्या : 109 उम्र : 59 लिंग : महिला	फोटो उपलब्ध	764	KLC2216018	निर्वाचक का नाम : नवीन चौधरी पिता का नाम: धन्ना राम गृह संख्या : 109 उम्र : 44 लिंग : पुरुष	फोटो उपलब्ध	765	KLC2215945	निर्वाचक का नाम : टीपूदेवी पति का नाम: नवीन चौधरी गृह संख्या : 109 उम्र : 37 लिंग : महिला	फोटो उपलब्ध
766	KLC2216034	निर्वाचक का नाम : जानू राम पिता का नाम: रावताराम गृह संख्या : 109 उम्र : 35 लिंग : पुरुष	फोटो उपलब्ध	767	NAE0429795	निर्वाचक का नाम : शंकराराम पिता का नाम: रावताराम गृह संख्या : 109 उम्र : 33 लिंग : पुरुष	फोटो उपलब्ध	768	NAE0429803	निर्वाचक का नाम : कृष्णकुमार पिता का नाम: धन्ना राम गृह संख्या : 109 उम्र : 33 लिंग : पुरुष	फोटो उपलब्ध
769	NAE1978683	निर्वाचक का नाम : कमला देवी पति का नाम: जानू राम गृह संख्या : 109 उम्र : 33 लिंग : महिला	फोटो उपलब्ध	770	NAE1002146	निर्वाचक का नाम : ठाकरी राम पिता का नाम: रावताराम गृह संख्या : 109 उम्र : 30 लिंग : पुरुष	फोटो उपलब्ध	771	NAE1381276	निर्वाचक का नाम : वर्षा देवी पति का नाम: कृष्ण कुमार गृह संख्या : 109 उम्र : 30 लिंग : महिला	फोटो उपलब्ध
772	NAE1376078	निर्वाचक का नाम : गीता देवी पिता का नाम: ठाकरी राम गृह संख्या : 109 उम्र : 28 लिंग : महिला	फोटो उपलब्ध	773	RJ/22/172/171229	निर्वाचक का नाम : मोडा राम पिता का नाम: ईराराम गृह संख्या : 110 उम्र : 70 लिंग : पुरुष	फोटो उपलब्ध	774	RJ/22/172/171263	निर्वाचक का नाम : गेरो पति का नाम: मोडा राम गृह संख्या : 110 उम्र : 68 लिंग : महिला	फोटो उपलब्ध
775	RJ/22/172/171302	निर्वाचक का नाम : गंगाराम पिता का नाम: मोडा राम गृह संख्या : 110 उम्र : 54 लिंग : पुरुष	फोटो उपलब्ध	776	KLC1354414	निर्वाचक का नाम : गेरोदेवी पति का नाम: गंगदाराम गृह संख्या : 110 उम्र : 48 लिंग : महिला	फोटो उपलब्ध	777	KLC1754837	निर्वाचक का नाम : प्रागाराम पिता का नाम: मोडाराम गृह संख्या : 110 उम्र : 47 लिंग : पुरुष	फोटो उपलब्ध
778	KLC1565985	निर्वाचक का नाम : लीलू देवी पति का नाम: प्रागाराम गृह संख्या : 110 उम्र : 43 लिंग : महिला	फोटो उपलब्ध	779	RJ/22/172/171262	निर्वाचक का नाम : बेसरा राम पिता का नाम: ईराराम गृह संख्या : 111 उम्र : 63 लिंग : पुरुष	फोटो उपलब्ध	780	NAE0010900	निर्वाचक का नाम : मांगी देवी पति का नाम: बेसरा राम गृह संख्या : 111 उम्र : 60 लिंग : महिला	फोटो उपलब्ध
781	NAE0010918	निर्वाचक का नाम : जितेन्द्र कुमार पिता का नाम: बेचरा राम गृह संख्या : 111 उम्र : 37 लिंग : पुरुष	फोटो उपलब्ध	# 782	NAE0790253	निर्वाचक का नाम : प्रभा राम पिता का नाम: ईरा राम गृह संख्या : 112 उम्र : 67 लिंग : पुरुष	फोटो उपलब्ध	# 783	NAE2281228	निर्वाचक का नाम : मांकी देवी पति का नाम: प्रभाराम गृह संख्या : 112 उम्र : 66 लिंग : महिला	फोटो उपलब्ध
784	KLC1565993	निर्वाचक का नाम : सांवलाम राम पिता का नाम: प्रभाराम गृह संख्या : 112 उम्र : 43 लिंग : पुरुष	फोटो उपलब्ध	785	KLC2210607	निर्वाचक का नाम : जमनादेवी पति का नाम: सांवलाराम गृह संख्या : 112 उम्र : 37 लिंग : महिला	फोटो उपलब्ध	786	KLC2210664	निर्वाचक का नाम : टिकमा राम पिता का नाम: प्रभाराम गृह संख्या : 112 उम्र : 37 लिंग : पुरुष	फोटो उपलब्ध
787	NAE1002153	निर्वाचक का नाम : राधा देवी पति का नाम: लीकमाराम गृह संख्या : 112 उम्र : 30 लिंग : महिला	फोटो उपलब्ध	788	NAE1002161	निर्वाचक का नाम : कमला देवी पति का नाम: रामाराम गृह संख्या : 112 उम्र : 30 लिंग : महिला	फोटो उपलब्ध	789	NAE0922930	निर्वाचक का नाम : रामाराम पिता का नाम: प्रभाराम गृह संख्या : 112 उम्र : 30 लिंग : पुरुष	फोटो उपलब्ध

790	KLC1451962	निर्वाचक का नाम : नाथा राम पिता का नाम: तुलछा राम गृह संख्या : 113 उम्र : 76 लिंग : पुरुष	791	RJ/22/172/171440	निर्वाचक का नाम : रमकू देवी पति का नाम: नाथाराम गृह संख्या : 113 उम्र : 71 लिंग : महिला	792	KLC1354372	निर्वाचक का नाम : शंकरा राम पिता का नाम: नाथा राम गृह संख्या : 113 उम्र : 46 लिंग : पुरुष
793	KLC1847185	निर्वाचक का नाम : मफरी देवी पति का नाम: शंकराराम गृह संख्या : 113 उम्र : 46 लिंग : महिला	794	KLC2199354	निर्वाचक का नाम : निम्बा राम पिता का नाम: नाथा राम गृह संख्या : 113 उम्र : 38 लिंग : पुरुष	795	KLC2210573	निर्वाचक का नाम : सन्तोष देवी पति का नाम: निम्बाराम गृह संख्या : 113 उम्र : 38 लिंग : महिला
796	NAE1890102	निर्वाचक का नाम : अशोक कुमार पिता का नाम: शंकरा राम गृह संख्या : 113 उम्र : 21 लिंग : पुरुष	797	RJ/22/172/171282	निर्वाचक का नाम : मांगाराम पिता का नाम: रूपा राम गृह संख्या : 114 उम्र : 66 लिंग : पुरुष	798	RJ/22/172/172006	निर्वाचक का नाम : नेनूदेवी पति का नाम: मांगाराम गृह संख्या : 114 उम्र : 64 लिंग : महिला
799	KLC2123206	निर्वाचक का नाम : माला राम पिता का नाम: मांगा राम गृह संख्या : 114 उम्र : 43 लिंग : पुरुष	800	KLC2031144	निर्वाचक का नाम : अमरती देवी पति का नाम: माला राम गृह संख्या : 114 उम्र : 42 लिंग : महिला	801	NAE0468868	निर्वाचक का नाम : शंकर लाल पिता का नाम: मांगाराम गृह संख्या : 114 उम्र : 33 लिंग : पुरुष
802	NAE1381268	निर्वाचक का नाम : गोमती देवी पति का नाम: शंकरलाल गृह संख्या : 114 उम्र : 31 लिंग : महिला	803	NAE1418979	निर्वाचक का नाम : जबरा राम पिता का नाम: मांगा राम गृह संख्या : 114 उम्र : 26 लिंग : पुरुष	804	RJ/22/172/171144	निर्वाचक का नाम : अमीर्यो देवी पति का नाम: कला राम गृह संख्या : 115 उम्र : 64 लिंग : महिला
805	KLC1452184	निर्वाचक का नाम : नरसीराम पिता का नाम: कलाराम गृह संख्या : 115 उम्र : 47 लिंग : पुरुष	806	KLC1566009	निर्वाचक का नाम : शान्ता देवी पति का नाम: नरसी राम गृह संख्या : 115 उम्र : 43 लिंग : महिला	807	NAE0010926	निर्वाचक का नाम : भावाराम कलाराम चौधरी पिता का नाम: कला राम चौधरी गृह संख्या : 115 उम्र : 42 लिंग : पुरुष
808	NAE0186163	निर्वाचक का नाम : प्रभुराम पिता का नाम: कलाराम गृह संख्या : 115 उम्र : 36 लिंग : पुरुष	809	NAE0468876	निर्वाचक का नाम : नीलू देवी पति का नाम: भावाराम गृह संख्या : 115 उम्र : 35 लिंग : महिला	810	NAE1224773	निर्वाचक का नाम : केला देवी पति का नाम: प्रभुराम गृह संख्या : 115 उम्र : 32 लिंग : महिला
811	NAE1992239	निर्वाचक का नाम : मुकेश कुमार पिता का नाम: मनरा राम गृह संख्या : 179 उम्र : 20 लिंग : पुरुष	812	NAE2122646	निर्वाचक का नाम : सुमन लता टेलर पिता का नाम: पाता राम गृह संख्या : 192 उम्र : 20 लिंग : महिला			

विधान सभा क्षेत्र की संख्या व नाम : 143-भीनमाल  
घटक I - परिवर्धन सूची 1 (16-12-2025 से 21-02-2026 तक)

813	1	NAE2279297
निर्वाचक का नाम : अशोक कुमार पिता का नाम: कला राम गृह संख्या : 4 उम्र : 18 लिंग : पुरुष		फोटो उपलब्ध

814	1	NAE2279388
निर्वाचक का नाम : नारंगी कुमारी पिता का नाम: कला राम गृह संख्या : चार उम्र : 20 लिंग : महिला		फोटो उपलब्ध

815	3	NAE2299071
निर्वाचक का नाम : प्रकाश कुमार पिता का नाम: नरसी राम गृह संख्या : एक सौ पन्द्रह उम्र : 19 लिंग : पुरुष		फोटो उपलब्ध

816	2	NAE2299097
निर्वाचक का नाम : महिपाल कालवी पिता का नाम: वचना राम गृह संख्या : बासठ उम्र : 18 लिंग : पुरुष		फोटो उपलब्ध

निर्वाचकों का विवरण :							
A) मतदाताओं की संख्या :							
		नामावली का प्रकार	निर्वाचक नामावली की पहचान :	मतदाताओं की संख्या :			
				पुरुष	महिला	तृतीय लिंग	कुल
I	मूल	मूल नामावली	समस्त पूरकों को समेकित करते हुए विशेष गहन पुनरीक्षण 2026 की मूल नामावली	422	390	0	812
II	घटक I - परिवर्धन सूची	पूरक 1	विशेष गहन पुनरीक्षण - 2026	3	1	0	4
III	घटक II - विलोपन सूची	पूरक 1	विशेष गहन पुनरीक्षण - 2026	0	1	0	1
IV	लिंग में संशोधन के कारण अंतर			0	0	0	0
पुनरीक्षण के बाद इस नामावली में शुद्ध निर्वाचक (I+II-III+IV)				425	390	0	815
B) संशोधनों की संख्या :							
नामावली का प्रकार		निर्वाचक नामावली की पहचान :		संशोधनों की संख्या :			
पूरक 1		विशेष गहन पुनरीक्षण - 2026		4			

निर्वाचक रजिस्ट्रीकरण अधिकारी द्वारा जारी

E2-मृत्यु , S2-स्थानांतरित, R2-दोहरी प्रविष्टि, M2-लापता , Q2-अहर्ता नहीं