

निर्वाचक नामावली 2026 S20 राजस्थान

विधान सभा क्षेत्र की संख्या , नाम व आरक्षण स्थिति : 143 - भीनमाल (सामान्य)		भाग संख्या : : 38													
संसदीय निर्वाचन क्षेत्र की संख्या, नाम व आरक्षण स्थिति, जिसमें विधान सभा निर्वाचन क्षेत्र स्थित है : 18 - जालोर (सामान्य)															
1. पुनरीक्षण का विवरण															
पुनरीक्षण का वर्ष :	2026	निर्वाचक नामावली की पहचान : समस्त पूरकों को समेकित करते हुए विशेष गहन पुनरीक्षण 2026 की मूल नामावली													
अर्हता तिथि :	01-01-2026														
पुनरीक्षण का स्वरूप :	विशेष गहन पुनरीक्षण - 2026														
प्रकाशन की तिथि :	21-02-2026														
2. भाग व मतदान क्षेत्र का विवरण :															
भाग में आने वाले अनुभागों की संख्या और नाम :															
1-पश्चिमी की ढाणीयां,राऊता 2-कुम्हारों की ढाणीयां,राऊता 3-नया राऊता की ढाणीयां,राऊता 4-भीलों की ढाणीयां,राऊता 5-कलबियों की ढाणीयां,राऊता 6- अम्बेडकर नगर वेरलानाडी नया राऊता 7-भीलों का बास,राऊता 8-रेबारीयों का बास,राऊता 9-मेघवाल्लों की ढाणीयां,राऊता 10-कुम्हारों व जोगीयों का बास,राऊता 11-हरिजन व नाईयों के घर,राऊता 12-कुम्हारों का बास,राऊता 13-पुरोहितों के घर,राऊता 14-सुथारों का बास,राऊता 15-दर्जियों का बास,राऊता	<table border="1" style="width: 100%; border-collapse: collapse;"> <tr> <td>मुख्य शहर / मुख्य ग्राम</td> <td>: राऊता</td> </tr> <tr> <td>वार्ड</td> <td>:</td> </tr> <tr> <td>पोस्ट ऑफिस</td> <td>: RAOTA BO</td> </tr> <tr> <td>पुलिस थाना</td> <td>: बागोडा</td> </tr> <tr> <td>तहसील</td> <td>: बागोडा</td> </tr> <tr> <td>जिला</td> <td>: जालौर</td> </tr> <tr> <td>पिन कोड</td> <td>: 343032</td> </tr> </table>	मुख्य शहर / मुख्य ग्राम	: राऊता	वार्ड	:	पोस्ट ऑफिस	: RAOTA BO	पुलिस थाना	: बागोडा	तहसील	: बागोडा	जिला	: जालौर	पिन कोड	: 343032
मुख्य शहर / मुख्य ग्राम	: राऊता														
वार्ड	:														
पोस्ट ऑफिस	: RAOTA BO														
पुलिस थाना	: बागोडा														
तहसील	: बागोडा														
जिला	: जालौर														
पिन कोड	: 343032														
3. मतदान केंद्र का विवरण															
मतदान केंद्र की संख्या व नाम :		मतदान केन्द्र की विशेष हैसियत (पुरुष/महिला/सामान्य) :	सामान्य												
38 - राउता		इस मतदान क्षेत्र के सहायक (ऑक्जिलियरी) मतदान केन्द्रों की संख्या :	0												
मतदान केंद्र का भवन व पता :	राजकीय उच्च माध्यमिकविद्यालय, बांया कमरा, राउता														
4. मतदाताओं की संख्या :															
आरंभिक क्रम	अंतिम क्रम	मतदाताओं की संख्या													
संख्या	संख्या	पुरुष	महिला	तृतीय लिंग	कुल										
1	1101	579	521	0	1100										

निर्वाचक रजिस्ट्रीकरण अधिकारी द्वारा जारी

Nazri Naksha



Google Map View

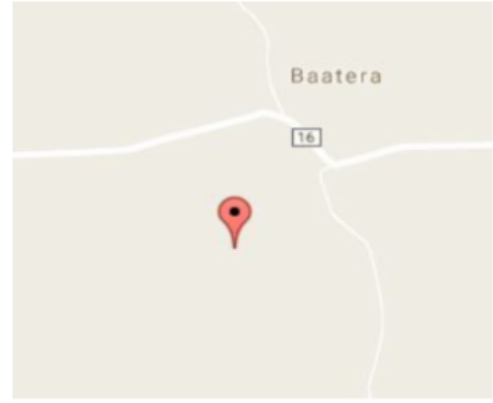

Polling Station Building Front View



Polling Station Front View



Cad View

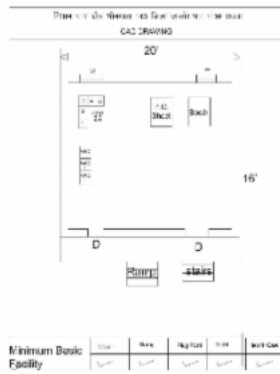

Key MAP View

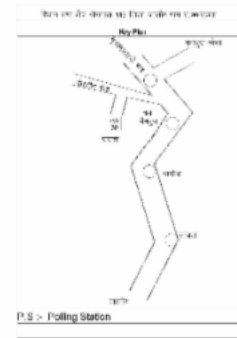

1	RJ/22/172/177319	निर्वाचक का नाम : कनका पति का नाम: मोडा राम गृह संख्या : 1 उम्र : 77 लिंग : महिला	फोटो उपलब्ध	2	RJ/22/172/178008	निर्वाचक का नाम : प्रभु पिता का नाम: मोडा राम गृह संख्या : 1 उम्र : 53 लिंग : पुरुष	फोटो उपलब्ध	3	KLC1567114	निर्वाचक का नाम : लाछी पति का नाम: प्रभु गृह संख्या : 1 उम्र : 51 लिंग : महिला	फोटो उपलब्ध
4	KLC1567130	निर्वाचक का नाम : त्रिकमाराम पिता का नाम: मोडाराम गृह संख्या : 1 उम्र : 43 लिंग : पुरुष	फोटो उपलब्ध	5	NAE0529685	निर्वाचक का नाम : रमेश कुमार पिता का नाम: मोडाराम गृह संख्या : 1 उम्र : 36 लिंग : पुरुष	फोटो उपलब्ध	6	NAE1002229	निर्वाचक का नाम : सोवन देवी पति का नाम: रमेश कुमार गृह संख्या : 1 उम्र : 30 लिंग : महिला	फोटो उपलब्ध
7	NAE1225036	निर्वाचक का नाम : दाडमी देवी पति का नाम: त्रिकमाराम गृह संख्या : 1 उम्र : 28 लिंग : महिला	फोटो उपलब्ध	8	NAE1408442	निर्वाचक का नाम : जगा राम पिता का नाम: प्रभू राम गृह संख्या : 01 उम्र : 26 लिंग : पुरुष	फोटो उपलब्ध	9	NAE1979327	निर्वाचक का नाम : सुरेश कुमार पिता का नाम: प्रभू राम गृह संख्या : 1 उम्र : 22 लिंग : पुरुष	फोटो उपलब्ध
10	RJ/22/172/177321	निर्वाचक का नाम : निम्बा पिता का नाम: लखमा गृह संख्या : 2 उम्र : 77 लिंग : पुरुष	फोटो उपलब्ध	11	RJ/22/172/177225	निर्वाचक का नाम : टीपु पति का नाम: निम्बा गृह संख्या : 2 उम्र : 75 लिंग : महिला	फोटो उपलब्ध	12	RJ/22/172/177519	निर्वाचक का नाम : गंगा पिता का नाम: निम्बा गृह संख्या : 2 उम्र : 53 लिंग : पुरुष	फोटो उपलब्ध
13	KLC1567148	निर्वाचक का नाम : सीता पति का नाम: गंगा गृह संख्या : 2 उम्र : 49 लिंग : महिला	फोटो उपलब्ध	14	KLC1567155	निर्वाचक का नाम : कसना पिता का नाम: निम्बा गृह संख्या : 2 उम्र : 47 लिंग : पुरुष	फोटो उपलब्ध	15	KLC1567163	निर्वाचक का नाम : मेती पति का नाम: कसना गृह संख्या : 2 उम्र : 44 लिंग : महिला	फोटो उपलब्ध
16	KLC2123453	निर्वाचक का नाम : तारा पिता का नाम: निम्बा गृह संख्या : 2 उम्र : 43 लिंग : पुरुष	फोटो उपलब्ध	17	NAE0579623	निर्वाचक का नाम : देशु देवी पति का नाम: ताराराम गृह संख्या : 2 उम्र : 37 लिंग : महिला	फोटो उपलब्ध	18	NAE1433887	निर्वाचक का नाम : पानी देवी पति का नाम: मदलाल चौधरी गृह संख्या : 2 उम्र : 27 लिंग : महिला	फोटो उपलब्ध
19	NAE1433770	निर्वाचक का नाम : मदनलाल चौधरी पिता का नाम: गजाराम चौधरी गृह संख्या : 2 उम्र : 27 लिंग : पुरुष	फोटो उपलब्ध	20	NAE1888791	निर्वाचक का नाम : मोहन कुमारी पिता का नाम: किशना राम गृह संख्या : 2 उम्र : 23 लिंग : महिला	फोटो उपलब्ध	21	NAE2122737	निर्वाचक का नाम : पिंका कुमारी पिता का नाम: किशना राम गृह संख्या : 2 उम्र : 20 लिंग : महिला	फोटो उपलब्ध
22	NAE2224483	निर्वाचक का नाम : कमलेश कुमार पिता का नाम: किशना राम गृह संख्या : 2 उम्र : 19 लिंग : पुरुष	फोटो उपलब्ध	23	NAE0579631	निर्वाचक का नाम : अचलाराम पिता का नाम: गलबाराम गृह संख्या : 3 उम्र : 37 लिंग : पुरुष	फोटो उपलब्ध	24	NAE0579649	निर्वाचक का नाम : टीली देवी पति का नाम: अचलाराम गृह संख्या : 3 उम्र : 34 लिंग : महिला	फोटो उपलब्ध
25	NAE1557271	निर्वाचक का नाम : महेंद्र कुमार पिता का नाम: मालाराम गृह संख्या : 13 उम्र : 25 लिंग : पुरुष	फोटो उपलब्ध	26	NAE1557297	निर्वाचक का नाम : रघुनाथ पिता का नाम: पूनमाराम गृह संख्या : 23 उम्र : 26 लिंग : पुरुष	फोटो उपलब्ध	27	NAE1433580	निर्वाचक का नाम : बिबा कुमारी सोलंकी पति का नाम: धारू राम गृह संख्या : 27 उम्र : 29 लिंग : महिला	फोटो उपलब्ध
28	NAE1434323	निर्वाचक का नाम : अशोक कुमार पिता का नाम: भगाराम गृह संख्या : 38 उम्र : 26 लिंग : पुरुष	फोटो उपलब्ध	29	NAE1557305	निर्वाचक का नाम : रतना राम पिता का नाम: सावलाराम गृह संख्या : 50 उम्र : 26 लिंग : पुरुष	फोटो उपलब्ध	30	NAE0529859	निर्वाचक का नाम : नोनजीराम पिता का नाम: अजाराम गृह संख्या : 70 उम्र : 39 लिंग : पुरुष	फोटो उपलब्ध

विधान सभा क्षेत्र की संख्या व नाम : 143-भीनमाल
अनुभाग की संख्या व नाम : 1-पश्चिमी की ढाणीयां,राऊता

31

NAE1434463

निर्वाचक का नाम : पुरखाराम
पिता का नाम: प्रागाराम
गृह संख्या : 78
उम्र : 29 लिंग : पुरुष

फोटो उपलब्ध

32

NAE1557321

निर्वाचक का नाम : दिव्या कुमारी
पति का नाम: जितेंद्र कुमार
गृह संख्या : 83
उम्र : 25 लिंग : महिला

फोटो उपलब्ध

33	RJ/22/172/177109	निर्वाचक का नाम : गीगी पति का नाम: गलबाराम गृह संख्या : 3 उम्र : 67 लिंग : महिला	फोटो उपलब्ध	34	KLC2031417	निर्वाचक का नाम : छगना राम पिता का नाम: गलबा राम गृह संख्या : 3 उम्र : 45 लिंग : पुरुष	फोटो उपलब्ध	35	KLC1567171	निर्वाचक का नाम : मंजू पति का नाम: छगना राम गृह संख्या : 3 उम्र : 43 लिंग : महिला	फोटो उपलब्ध
36	NAE1132216	निर्वाचक का नाम : हरजीराम पिता का नाम: गलबाराम गृह संख्या : 3 उम्र : 32 लिंग : पुरुष	फोटो उपलब्ध	37	NAE1225044	निर्वाचक का नाम : कान्ता देवी पति का नाम: हरजी राम गृह संख्या : 3 उम्र : 31 लिंग : महिला	फोटो उपलब्ध	38	RJ/22/172/177193	निर्वाचक का नाम : हिमता राम पिता का नाम: गेना राम गृह संख्या : 4 उम्र : 72 लिंग : पुरुष	फोटो उपलब्ध
39	RJ/22/172/178050	निर्वाचक का नाम : अणसी पति का नाम: हिमता राम गृह संख्या : 4 उम्र : 69 लिंग : महिला	फोटो उपलब्ध	40	KLC1567189	निर्वाचक का नाम : लूणा राम पिता का नाम: हिमता राम गृह संख्या : 4 उम्र : 44 लिंग : पुरुष	फोटो उपलब्ध	41	NAE0265017	निर्वाचक का नाम : मोवनाराम पिता का नाम: हिमताराम गृह संख्या : 04 उम्र : 38 लिंग : पुरुष	फोटो उपलब्ध
42	NAE0887380	निर्वाचक का नाम : ढपी देवी पति का नाम: लूणाराम गृह संख्या : 4 उम्र : 38 लिंग : महिला	फोटो उपलब्ध	43	NAE0265009	निर्वाचक का नाम : भीमाराम पिता का नाम: हिमताराम गृह संख्या : 04 उम्र : 36 लिंग : पुरुष	फोटो उपलब्ध	44	NAE0817734	निर्वाचक का नाम : देशू देवी पति का नाम: मोवनाराम गृह संख्या : 04 उम्र : 35 लिंग : महिला	फोटो उपलब्ध
45	NAE1225051	निर्वाचक का नाम : चन्द्रिका देवी अन्य: भीमाराम गृह संख्या : 4 उम्र : 29 लिंग : महिला	फोटो उपलब्ध	46	RJ/22/172/177520	निर्वाचक का नाम : मांगा राम पिता का नाम: गेना राम गृह संख्या : 5 उम्र : 61 लिंग : पुरुष	फोटो उपलब्ध	47	RJ/22/172/177313	निर्वाचक का नाम : सीता पति का नाम: मांगा राम गृह संख्या : 5 उम्र : 60 लिंग : महिला	फोटो उपलब्ध
48	KLC1355098	निर्वाचक का नाम : मफरा पिता का नाम: गेना राम गृह संख्या : 5 उम्र : 53 लिंग : पुरुष	फोटो उपलब्ध	49	KLC1567197	निर्वाचक का नाम : पंखी पति का नाम: वीरमा राम गृह संख्या : 5 उम्र : 47 लिंग : महिला	फोटो उपलब्ध	50	KLC1567205	निर्वाचक का नाम : झमू पति का नाम: मफरा राम गृह संख्या : 5 उम्र : 43 लिंग : महिला	फोटो उपलब्ध
51	NAE0430132	निर्वाचक का नाम : भावाराम पिता का नाम: मांगाराम गृह संख्या : 5 उम्र : 33 लिंग : पुरुष	फोटो उपलब्ध	52	NAE1125400	निर्वाचक का नाम : अजोति पति का नाम: भावाराम गृह संख्या : 5 उम्र : 33 लिंग : महिला	फोटो उपलब्ध	53	NAE0746834	निर्वाचक का नाम : जीतु कुमार पिता का नाम: मांगाराम गृह संख्या : 5 उम्र : 31 लिंग : पुरुष	फोटो उपलब्ध
54	NAE1225069	निर्वाचक का नाम : नोजी देवी पति का नाम: जितु कुमार गृह संख्या : 5 उम्र : 31 लिंग : महिला	फोटो उपलब्ध	55	NAE2145670	निर्वाचक का नाम : दरिया कुमारी पिता का नाम: विरमा राम गृह संख्या : 5 उम्र : 25 लिंग : महिला	फोटो उपलब्ध	56	NAE2146082	निर्वाचक का नाम : गोविंद कुमार पिता का नाम: मफरा राम गृह संख्या : 5 उम्र : 22 लिंग : पुरुष	फोटो उपलब्ध
57	NAE2147817	निर्वाचक का नाम : अनिता कुमारी पिता का नाम: मफरा राम गृह संख्या : 5 उम्र : 21 लिंग : महिला	फोटो उपलब्ध	58	RJ/22/172/177143	निर्वाचक का नाम : झमु पति का नाम: खीमा राम गृह संख्या : 6 उम्र : 53 लिंग : महिला	फोटो उपलब्ध	59	KLC1755099	निर्वाचक का नाम : आम्बा राम पिता का नाम: लसा राम गृह संख्या : 6 उम्र : 44 लिंग : पुरुष	फोटो उपलब्ध
60	KLC1567213	निर्वाचक का नाम : सुकी पति का नाम: अम्बा राम गृह संख्या : 6 उम्र : 43 लिंग : महिला	फोटो उपलब्ध	61	NAE1411313	निर्वाचक का नाम : जगदीश प्रजापति पिता का नाम: खेमा राम गृह संख्या : 06 उम्र : 26 लिंग : पुरुष	फोटो उपलब्ध	62	NAE1839372	निर्वाचक का नाम : सुजा कुमारी पति का नाम: जगदीश प्रजापति गृह संख्या : 6 उम्र : 26 लिंग : महिला	फोटो उपलब्ध

विधान सभा क्षेत्र की संख्या व नाम : 143-भीनमाल
अनुभाग की संख्या व नाम : 2-कुम्हारों की ढाणीयां,राऊता

63

NAE1980069

निर्वाचक का नाम : दिनेश कुमार
पिता का नाम: आंबा राम
गृह संख्या : 6
उम्र : 20 लिंग : पुरुष

फोटो उपलब्ध

64

NAE1640275

निर्वाचक का नाम : धनवंती कुमारी
पिता का नाम: नारायण राम
गृह संख्या : 90
उम्र : 24 लिंग : महिला

फोटो उपलब्ध

65	RJ/22/172/177058	निर्वाचक का नाम : वनू पति का नाम: बगदा गृह संख्या : 7 उम्र : 65 लिंग : महिला	फोटो उपलब्ध	66	NAE1196179	निर्वाचक का नाम : बगदाराम पिता का नाम: ट्रिकमाराम गृह संख्या : 7 उम्र : 58 लिंग : पुरुष	फोटो उपलब्ध	67	KLC2212488	निर्वाचक का नाम : बाबूराम पिता का नाम: बगदा गृह संख्या : 7 उम्र : 46 लिंग : पुरुष	फोटो उपलब्ध
68	KLC2214914	निर्वाचक का नाम : प्यारी पति का नाम: बाबू गृह संख्या : 7 उम्र : 45 लिंग : महिला	फोटो उपलब्ध	69	KLC2031649	निर्वाचक का नाम : बंसीलाल पिता का नाम: बगदाराम गृह संख्या : 7 उम्र : 38 लिंग : पुरुष	फोटो उपलब्ध	70	KLC2031656	निर्वाचक का नाम : सुआ देवी पति का नाम: बंसीलाल गृह संख्या : 7 उम्र : 33 लिंग : महिला	फोटो उपलब्ध
71	NAE0817957	निर्वाचक का नाम : नरिंगाराम पिता का नाम: बगदाराम गृह संख्या : 7 उम्र : 31 लिंग : पुरुष	फोटो उपलब्ध	72	NAE1411347	निर्वाचक का नाम : उत्तम कुमार पिता का नाम: बगदा राम गृह संख्या : 07 उम्र : 26 लिंग : पुरुष	फोटो उपलब्ध	73	NAE1708932	निर्वाचक का नाम : सोरम कुमारी पति का नाम: नरिंगा राम गृह संख्या : 7 उम्र : 25 लिंग : महिला	फोटो उपलब्ध
74	NAE1602549	निर्वाचक का नाम : अमृत कुमार पिता का नाम: बाबू राम गृह संख्या : 7 उम्र : 24 लिंग : पुरुष	फोटो उपलब्ध	75	NAE1815224	निर्वाचक का नाम : जीवा राम पिता का नाम: बंशी लाल गृह संख्या : 07 उम्र : 21 लिंग : पुरुष	फोटो उपलब्ध	76	NAE1791276	निर्वाचक का नाम : पता राम पिता का नाम: धरमा राम गृह संख्या : 8 उम्र : 89 लिंग : पुरुष	फोटो उपलब्ध
77	RJ/22/172/177195	निर्वाचक का नाम : सुजाराम पिता का नाम: पता राम गृह संख्या : 8 उम्र : 56 लिंग : पुरुष	फोटो उपलब्ध	78	KLC1567221	निर्वाचक का नाम : दाडमी पति का नाम: सुजा राम गृह संख्या : 8 उम्र : 51 लिंग : महिला	फोटो उपलब्ध	79	NAE1225085	निर्वाचक का नाम : पिंटा देवी पति का नाम: जोगाराम गृह संख्या : 8 उम्र : 30 लिंग : महिला	फोटो उपलब्ध
80	NAE1225077	निर्वाचक का नाम : जोगाराम पिता का नाम: सुजाराम गृह संख्या : 8 उम्र : 28 लिंग : पुरुष	फोटो उपलब्ध	81	NAE1546779	निर्वाचक का नाम : उत्तम कुमार पिता का नाम: सुजा राम गृह संख्या : 8 उम्र : 25 लिंग : पुरुष	फोटो उपलब्ध	82	NAE2093508	निर्वाचक का नाम : ममता कुमारी पिता का नाम: सुजा राम गृह संख्या : 8 उम्र : 20 लिंग : महिला	फोटो उपलब्ध

# 83 निर्वाचक का नाम : हरा राम पिता का नाम: प्रतापा राम गृह संख्या : 9 उम्र : 62 लिंग : पुरुष	NAE2267649 फोटो उपलब्ध	84 निर्वाचक का नाम : छगन पिता का नाम: हरा गृह संख्या : 9 उम्र : 58 लिंग : महिला	RJ/22/172/177219 फोटो उपलब्ध	85 निर्वाचक का नाम : बगा पिता का नाम: प्रतापा गृह संख्या : 9 उम्र : 57 लिंग : पुरुष	RJ/22/172/177222 फोटो उपलब्ध
86 निर्वाचक का नाम : शारदा पति का नाम: बगा गृह संख्या : 9 उम्र : 52 लिंग : महिला	KLC1567239 फोटो उपलब्ध	87 निर्वाचक का नाम : मूलाराम पिता का नाम: हराराम गृह संख्या : 9 उम्र : 37 लिंग : पुरुष	NAE1002237 फोटो उपलब्ध	88 निर्वाचक का नाम : नानजीराम पिता का नाम: हराराम गृह संख्या : 9 उम्र : 34 लिंग : पुरुष	NAE1002245 फोटो उपलब्ध
89 निर्वाचक का नाम : जाजू देवी पति का नाम: मूलाराम गृह संख्या : 9 उम्र : 33 लिंग : महिला	NAE0817692 फोटो उपलब्ध	90 निर्वाचक का नाम : गीता देवी पति का नाम: नोनजी राम गृह संख्या : 09 उम्र : 27 लिंग : महिला	NAE1410166 फोटो उपलब्ध	91 निर्वाचक का नाम : भट राम पिता का नाम: हरा राम गृह संख्या : 9 उम्र : 27 लिंग : पुरुष	NAE1698687 फोटो उपलब्ध
92 निर्वाचक का नाम : वीरा राम पिता का नाम: बगा राम गृह संख्या : 9 उम्र : 25 लिंग : पुरुष	NAE1748557 फोटो उपलब्ध	93 निर्वाचक का नाम : भीमा राम पिता का नाम: हरा राम गृह संख्या : 9 उम्र : 23 लिंग : पुरुष	NAE1698646 फोटो उपलब्ध	# 94 निर्वाचक का नाम : दिनेश कुमार पिता का नाम: वागा राम गृह संख्या : 10 उम्र : 45 लिंग : पुरुष	KLC1567247 फोटो उपलब्ध
95 निर्वाचक का नाम : सावला राम पिता का नाम: वागा राम गृह संख्या : 10 उम्र : 43 लिंग : पुरुष	KLC1567254 फोटो उपलब्ध	96 निर्वाचक का नाम : कोकु पति का नाम: दिनेश कुमार गृह संख्या : 10 उम्र : 43 लिंग : महिला	KLC1567262 फोटो उपलब्ध	97 निर्वाचक का नाम : लक्ष्मी पति का नाम: सांवलाराम गृह संख्या : 10 उम्र : 38 लिंग : महिला	NAE0328104 फोटो उपलब्ध
98 निर्वाचक का नाम : दाडमी देवी पति का नाम: सुरेश कुमार गृह संख्या : 10 उम्र : 31 लिंग : महिला	NAE1225093 फोटो उपलब्ध	99 निर्वाचक का नाम : सुरेश कुमार पिता का नाम: वागाराम गृह संख्या : 10 उम्र : 30 लिंग : पुरुष	NAE1002252 फोटो उपलब्ध	100 निर्वाचक का नाम : रमेश कुमार पिता का नाम: वागा राम गृह संख्या : 10 उम्र : 26 लिंग : पुरुष	NAE1408483 फोटो उपलब्ध
101 निर्वाचक का नाम : अशोक कुमार पिता का नाम: दिनेश कुमार गृह संख्या : 10 उम्र : 24 लिंग : पुरुष	NAE1727007 फोटो उपलब्ध	102 निर्वाचक का नाम : बाबू पिता का नाम: त्रिकमा गृह संख्या : 11 उम्र : 69 लिंग : पुरुष	RJ/22/172/177352 फोटो उपलब्ध	103 निर्वाचक का नाम : सुकी पति का नाम: बाबू गृह संख्या : 11 उम्र : 65 लिंग : महिला	RJ/22/172/177355 फोटो उपलब्ध
104 निर्वाचक का नाम : गोमती देवी पति का नाम: देवाराम गृह संख्या : 11 उम्र : 44 लिंग : महिला	NAE0367847 फोटो उपलब्ध	105 निर्वाचक का नाम : देवा पिता का नाम: बाबू गृह संख्या : 11 उम्र : 43 लिंग : पुरुष	KLC1567270 फोटो उपलब्ध	106 निर्वाचक का नाम : सवालाराम पिता का नाम: बाबुराम गृह संख्या : 11 उम्र : 36 लिंग : पुरुष	NAE0579656 फोटो उपलब्ध
107 निर्वाचक का नाम : लीला देवी पति का नाम: चौथाराम गृह संख्या : 11 उम्र : 33 लिंग : महिला	NAE0579672 फोटो उपलब्ध	108 निर्वाचक का नाम : सौरभ देवी पति का नाम: सावलाराम गृह संख्या : 11 उम्र : 32 लिंग : महिला	NAE0579664 फोटो उपलब्ध	109 निर्वाचक का नाम : बबरी पति का नाम: कोला गृह संख्या : 12 उम्र : 57 लिंग : महिला	RJ/22/172/177081 फोटो उपलब्ध
110 निर्वाचक का नाम : भावा पिता का नाम: माना गृह संख्या : 12 उम्र : 55 लिंग : पुरुष	RJ/22/172/177354 फोटो उपलब्ध	111 निर्वाचक का नाम : रमकु पति का नाम: भावा गृह संख्या : 12 उम्र : 55 लिंग : महिला	RJ/22/172/177521 फोटो उपलब्ध	112 निर्वाचक का नाम : सोपू देवी पति का नाम: ओबा राम गृह संख्या : 12 उम्र : 29 लिंग : महिला	NAE1698802 फोटो उपलब्ध

113	NAE1408517
निर्वाचक का नाम : रूडा राम पिता का नाम: कोला राम गृह संख्या : 12 उम्र : 27 लिंग : पुरुष	फोटो उपलब्ध

114	NAE1698604
निर्वाचक का नाम : अंबा राम पिता का नाम: भाव राम गृह संख्या : 12 उम्र : 25 लिंग : पुरुष	फोटो उपलब्ध

115	NAE1639376
निर्वाचक का नाम : चम्पा राम पिता का नाम: जबरा राम गृह संख्या : 37 उम्र : 23 लिंग : पुरुष	फोटो उपलब्ध

116	NAE1961358
निर्वाचक का नाम : महेंद्र कुमार पिता का नाम: भमरा राम गृह संख्या : 42 उम्र : 20 लिंग : पुरुष	फोटो उपलब्ध

117	RJ/22/172/177361	निर्वाचक का नाम : दाना पिता का नाम: हरजी गृह संख्या : 13 उम्र : 93 लिंग : पुरुष	फोटो उपलब्ध	118	RJ/22/172/177363	निर्वाचक का नाम : अमीया पति का नाम: दाना गृह संख्या : 13 उम्र : 87 लिंग : महिला	फोटो उपलब्ध	119	RJ/22/172/177402	निर्वाचक का नाम : माला पिता का नाम: दाना गृह संख्या : 13 उम्र : 60 लिंग : पुरुष	फोटो उपलब्ध
120	RJ/22/172/177409	निर्वाचक का नाम : जाजू पति का नाम: माला गृह संख्या : 13 उम्र : 57 लिंग : महिला	फोटो उपलब्ध	121	KLC1567296	निर्वाचक का नाम : मफी पति का नाम: पीथा गृह संख्या : 13 उम्र : 43 लिंग : महिला	फोटो उपलब्ध	122	KLC1567288	निर्वाचक का नाम : पीथा पिता का नाम: दाना गृह संख्या : 13 उम्र : 43 लिंग : पुरुष	फोटो उपलब्ध
123	NAE1125418	निर्वाचक का नाम : हीराराम पिता का नाम: मालाराम गृह संख्या : 13 उम्र : 33 लिंग : पुरुष	फोटो उपलब्ध	124	NAE2018877	निर्वाचक का नाम : सोरम देवी पति का नाम: प्रखा राम गृह संख्या : 13 उम्र : 26 लिंग : महिला	फोटो उपलब्ध	125	RJ/22/172/177364	निर्वाचक का नाम : त्रिकमा पिता का नाम: हरजी गृह संख्या : 14 उम्र : 73 लिंग : पुरुष	फोटो उपलब्ध
126	RJ/22/172/177362	निर्वाचक का नाम : वादली पति का नाम: टिकमा गृह संख्या : 14 उम्र : 68 लिंग : महिला	फोटो उपलब्ध	127	NAE1125426	निर्वाचक का नाम : जबराराम पिता का नाम: तिकमाराम गृह संख्या : 14 उम्र : 30 लिंग : पुरुष	फोटो उपलब्ध	128	NAE1978469	निर्वाचक का नाम : अशोक कुमार पिता का नाम: टीकमा राम गृह संख्या : 14 उम्र : 25 लिंग : पुरुष	फोटो उपलब्ध
E 129	RJ/22/172/178027	निर्वाचक का नाम : छोगा पिता का नाम: धना गृह संख्या : 15 उम्र : 72 लिंग : पुरुष	फोटो उपलब्ध	130	RJ/22/172/178053	निर्वाचक का नाम : हस्तु पति का नाम: छोगा गृह संख्या : 15 उम्र : 68 लिंग : महिला	फोटो उपलब्ध	131	KLC2123735	निर्वाचक का नाम : जबराराम पिता का नाम: छोगा राम गृह संख्या : 15 उम्र : 45 लिंग : पुरुष	फोटो उपलब्ध
132	KLC1567312	निर्वाचक का नाम : केला पति का नाम: जबराराम गृह संख्या : 15 उम्र : 43 लिंग : महिला	फोटो उपलब्ध	133	NAE0529909	निर्वाचक का नाम : पूराराम पिता का नाम: छोगा गृह संख्या : 15 उम्र : 33 लिंग : पुरुष	फोटो उपलब्ध	134	NAE1408541	निर्वाचक का नाम : पवन देवी पति का नाम: पुरा राम गृह संख्या : 15 उम्र : 28 लिंग : महिला	फोटो उपलब्ध
# 135	NAE2269470	निर्वाचक का नाम : बाबु राम पिता का नाम: हरदाना राम गृह संख्या : 16 उम्र : 62 लिंग : पुरुष	फोटो उपलब्ध	136	RJ/22/172/177315	निर्वाचक का नाम : मोरो पति का नाम: बाबू गृह संख्या : 16 उम्र : 60 लिंग : महिला	फोटो उपलब्ध	137	RJ/22/172/177423	निर्वाचक का नाम : मोका पिता का नाम: हरदाना गृह संख्या : 16 उम्र : 58 लिंग : पुरुष	फोटो उपलब्ध
138	RJ/22/172/178023	निर्वाचक का नाम : माडगा पिता का नाम: हरदाना गृह संख्या : 16 उम्र : 57 लिंग : पुरुष	फोटो उपलब्ध	139	RJ/22/172/177524	निर्वाचक का नाम : गट्टू पति का नाम: मांडगा गृह संख्या : 16 उम्र : 56 लिंग : महिला	फोटो उपलब्ध	140	RJ/22/172/177424	निर्वाचक का नाम : माला पिता का नाम: हरदाना गृह संख्या : 16 उम्र : 54 लिंग : पुरुष	फोटो उपलब्ध
141	KLC1567338	निर्वाचक का नाम : तुलसी पति का नाम: मोका गृह संख्या : 16 उम्र : 47 लिंग : महिला	फोटो उपलब्ध	142	KLC1567320	निर्वाचक का नाम : जवी पति का नाम: माला गृह संख्या : 16 उम्र : 45 लिंग : महिला	फोटो उपलब्ध	143	NAE1160969	निर्वाचक का नाम : जितु पिता का नाम: माडगा राम गृह संख्या : 16 उम्र : 32 लिंग : पुरुष	फोटो उपलब्ध
144	NAE1002260	निर्वाचक का नाम : रमेश कुमार पिता का नाम: मोका गृह संख्या : 16 उम्र : 30 लिंग : पुरुष	फोटो उपलब्ध	145	NAE1132224	निर्वाचक का नाम : नानजीराम पिता का नाम: मोकाराम गृह संख्या : 16 उम्र : 28 लिंग : पुरुष	फोटो उपलब्ध	146	NAE1225101	निर्वाचक का नाम : देशु देवी पति का नाम: जितु गृह संख्या : 16 उम्र : 28 लिंग : महिला	फोटो उपलब्ध

147	NAE1911643	निर्वाचक का नाम : रेशमी कुमारी पति का नाम: रमेश कुमार गृह संख्या : 16 उम्र : 27 लिंग : महिला	फोटो उपलब्ध	148	NAE1911726	निर्वाचक का नाम : रूडा राम पिता का नाम: मोका राम गृह संख्या : 16 उम्र : 25 लिंग : पुरुष	फोटो उपलब्ध	149	NAE1982578	निर्वाचक का नाम : नवा राम पिता का नाम: बाबु राम गृह संख्या : 16 उम्र : 24 लिंग : पुरुष	फोटो उपलब्ध
150	NAE1875897	निर्वाचक का नाम : महेंद्र कुमार पिता का नाम: माईगा राम गृह संख्या : 16 उम्र : 23 लिंग : पुरुष	फोटो उपलब्ध	151	RJ/22/172/177261	निर्वाचक का नाम : मेग सिंह पिता का नाम: भूर सिंह गृह संख्या : 17 उम्र : 72 लिंग : पुरुष	फोटो उपलब्ध	152	RJ/22/172/177258	निर्वाचक का नाम : गजे सिंह पिता का नाम: भूर सिंह गृह संख्या : 17 उम्र : 67 लिंग : पुरुष	फोटो उपलब्ध
153	RJ/22/172/177379	निर्वाचक का नाम : सकुंकुंवर पति का नाम: गजेसिंह गृह संख्या : 17 उम्र : 65 लिंग : महिला	फोटो उपलब्ध	154	KLC1567346	निर्वाचक का नाम : भीम सिंह पिता का नाम: गजे सिंह गृह संख्या : 17 उम्र : 43 लिंग : पुरुष	फोटो उपलब्ध	155	NAE0469049	निर्वाचक का नाम : गोविन्द सिंह पिता का नाम: गजे सिंह गृह संख्या : 17 उम्र : 34 लिंग : पुरुष	फोटो उपलब्ध
156	NAE0469056	निर्वाचक का नाम : रेवता सिंह पिता का नाम: गजे सिंह गृह संख्या : 17 उम्र : 33 लिंग : पुरुष	फोटो उपलब्ध	157	NAE0579706	निर्वाचक का नाम : पुष्पा कंवर पति का नाम: भीम सिंह गृह संख्या : 17 उम्र : 33 लिंग : महिला	फोटो उपलब्ध	158	NAE1385376	निर्वाचक का नाम : जसवन्त सिंह पिता का नाम: हमीर सिंह गृह संख्या : 17 उम्र : 27 लिंग : पुरुष	फोटो उपलब्ध
159	NAE1789395	निर्वाचक का नाम : हेतल कुंवर पति का नाम: गोविंद सिंह गृह संख्या : 17 उम्र : 27 लिंग : महिला	फोटो उपलब्ध	160	NAE1789403	निर्वाचक का नाम : मानु कंवर पति का नाम: रेवत सिंह गृह संख्या : 17 उम्र : 22 लिंग : महिला	फोटो उपलब्ध	161	RJ/22/172/177150	निर्वाचक का नाम : छोगा पिता का नाम: दोला गृह संख्या : 18 उम्र : 59 लिंग : पुरुष	फोटो उपलब्ध
162	RJ/22/172/177425	निर्वाचक का नाम : वरजु पति का नाम: छोगा गृह संख्या : 18 उम्र : 56 लिंग : महिला	फोटो उपलब्ध	163	KLC1755107	निर्वाचक का नाम : चमना पिता का नाम: दोला गृह संख्या : 18 उम्र : 50 लिंग : पुरुष	फोटो उपलब्ध	164	KLC1755115	निर्वाचक का नाम : जोजू पति का नाम: चमना गृह संख्या : 18 उम्र : 47 लिंग : महिला	फोटो उपलब्ध
165	NAE1132232	निर्वाचक का नाम : खंगाराराम पिता का नाम: छोगाराम गृह संख्या : 18 उम्र : 29 लिंग : पुरुष	फोटो उपलब्ध	166	NAE1410729	निर्वाचक का नाम : मंजू देवी पति का नाम: खंगारा राम गृह संख्या : 18 उम्र : 29 लिंग : महिला	फोटो उपलब्ध	167	NAE1410703	निर्वाचक का नाम : प्रकाश कुमार पिता का नाम: चमना राम गृह संख्या : 18 उम्र : 27 लिंग : पुरुष	फोटो उपलब्ध
168	NAE2222297	निर्वाचक का नाम : माफी कुमारी पिता का नाम: चमना राम गृह संख्या : 18 उम्र : 19 लिंग : महिला	फोटो उपलब्ध	169	RJ/22/172/177103	निर्वाचक का नाम : गलबा राम पिता का नाम: पीराजी गृह संख्या : 19 उम्र : 97 लिंग : पुरुष	फोटो उपलब्ध	170	RJ/22/172/177074	निर्वाचक का नाम : हटा पिता का नाम: गलबा गृह संख्या : 19 उम्र : 62 लिंग : पुरुष	फोटो उपलब्ध
171	RJ/22/172/177236	निर्वाचक का नाम : चिमना पिता का नाम: गलबा गृह संख्या : 19 उम्र : 59 लिंग : पुरुष	फोटो उपलब्ध	172	RJ/22/172/177184	निर्वाचक का नाम : रकमा पति का नाम: चिमना गृह संख्या : 19 उम्र : 58 लिंग : महिला	फोटो उपलब्ध	173	RJ/22/172/177182	निर्वाचक का नाम : इन्दू पति का नाम: हटा गृह संख्या : 19 उम्र : 58 लिंग : महिला	फोटो उपलब्ध
174	RJ/22/172/177186	निर्वाचक का नाम : मनरा पिता का नाम: गलबा गृह संख्या : 19 उम्र : 53 लिंग : पुरुष	फोटो उपलब्ध	175	KLC1567353	निर्वाचक का नाम : रमकू पति का नाम: मनरा गृह संख्या : 19 उम्र : 43 लिंग : महिला	फोटो उपलब्ध	176	KLC2212744	निर्वाचक का नाम : लच्छाराम पिता का नाम: हटाराम गृह संख्या : 19 उम्र : 42 लिंग : पुरुष	फोटो उपलब्ध

177	KLC2211910	निर्वाचक का नाम : उगम पति का नाम: लच्छाराम गृह संख्या : 19 उम्र : 38 लिंग : महिला	फोटो उपलब्ध	178	NAE1002278	निर्वाचक का नाम : लीलाराम पिता का नाम: चमनाराम गृह संख्या : 19 उम्र : 36 लिंग : पुरुष	फोटो उपलब्ध	179	NAE1002286	निर्वाचक का नाम : आदाराम पिता का नाम: चमनाराम गृह संख्या : 19 उम्र : 32 लिंग : पुरुष	फोटो उपलब्ध
180	NAE1002294	निर्वाचक का नाम : जोजू देवी पति का नाम: लीलाराम गृह संख्या : 19 उम्र : 32 लिंग : महिला	फोटो उपलब्ध	181	NAE1002302	निर्वाचक का नाम : मफी देवी पति का नाम: आदाराम गृह संख्या : 19 उम्र : 30 लिंग : महिला	फोटो उपलब्ध	182	NAE1410752	निर्वाचक का नाम : प्रेमा राम पिता का नाम: चमना राम गृह संख्या : 19 उम्र : 27 लिंग : पुरुष	फोटो उपलब्ध
183	RJ/22/172/177139	निर्वाचक का नाम : मोडा पिता का नाम: रामा राम गृह संख्या : 20 उम्र : 84 लिंग : पुरुष	फोटो उपलब्ध	184	RJ/22/172/177129	निर्वाचक का नाम : अमीया पति का नाम: मोडा राम गृह संख्या : 20 उम्र : 82 लिंग : महिला	फोटो उपलब्ध	185	RJ/22/172/177562	निर्वाचक का नाम : जानूराम पिता का नाम: मोडाराम गृह संख्या : 20 उम्र : 53 लिंग : पुरुष	फोटो उपलब्ध
186	KLC1755131	निर्वाचक का नाम : केसी पति का नाम: जानू राम गृह संख्या : 20 उम्र : 48 लिंग : महिला	फोटो उपलब्ध	187	KLC1755156	निर्वाचक का नाम : सांवलाराम पिता का नाम: मोडाराम गृह संख्या : 20 उम्र : 47 लिंग : पुरुष	फोटो उपलब्ध	188	NAE0010041	निर्वाचक का नाम : दूदा राम पिता का नाम: मोडा राम गृह संख्या : 20 उम्र : 43 लिंग : पुरुष	फोटो उपलब्ध
189	NAE0529750	निर्वाचक का नाम : झीणी देवी पति का नाम: सावलाराम गृह संख्या : 20 उम्र : 36 लिंग : महिला	फोटो उपलब्ध	190	NAE0529784	निर्वाचक का नाम : सीता देवी पति का नाम: दुदाराम गृह संख्या : 20 उम्र : 34 लिंग : महिला	फोटो उपलब्ध	191	NAE1196187	निर्वाचक का नाम : महेन्द्र कुमार जानुराम पिता का नाम: जानुराम गृह संख्या : 20 उम्र : 28 लिंग : पुरुष	फोटो उपलब्ध
192	NAE2087377	निर्वाचक का नाम : विमला देवी पति का नाम: महेंद्र कुमार गृह संख्या : 20 उम्र : 25 लिंग : महिला	फोटो उपलब्ध	193	NAE1833839	निर्वाचक का नाम : कमलेश कुमार पिता का नाम: माला राम गृह संख्या : 20 उम्र : 23 लिंग : पुरुष	फोटो उपलब्ध	194	NAE2105922	निर्वाचक का नाम : भभूता राम पिता का नाम: जानू राम गृह संख्या : 20 उम्र : 21 लिंग : पुरुष	फोटो उपलब्ध
195	KLC2214443	निर्वाचक का नाम : लक्ष्मणा पिता का नाम: दरगा गृह संख्या : 21 उम्र : 45 लिंग : पुरुष	फोटो उपलब्ध	196	KLC2213247	निर्वाचक का नाम : मोरी पति का नाम: लक्ष्मणाराम गृह संख्या : 21 उम्र : 42 लिंग : महिला	फोटो उपलब्ध	197	KLC2211548	निर्वाचक का नाम : रमेश पिता का नाम: दरगा गृह संख्या : 21 उम्र : 40 लिंग : पुरुष	फोटो उपलब्ध
198	NAE0328005	निर्वाचक का नाम : जेपाराम पिता का नाम: दरगाराम गृह संख्या : 21 उम्र : 35 लिंग : पुरुष	फोटो उपलब्ध	199	NAE0579698	निर्वाचक का नाम : जिणी देवी पति का नाम: रमेश कुमार गृह संख्या : 21 उम्र : 34 लिंग : महिला	फोटो उपलब्ध	200	NAE0579680	निर्वाचक का नाम : भावना देवी पति का नाम: जेपाराम गृह संख्या : 21 उम्र : 33 लिंग : महिला	फोटो उपलब्ध
201	RJ/22/172/177525	निर्वाचक का नाम : सुकी पति का नाम: चेला गृह संख्या : 22 उम्र : 67 लिंग : महिला	फोटो उपलब्ध	202	KLC1567361	निर्वाचक का नाम : मसरा राम पिता का नाम: चेला राम गृह संख्या : 22 उम्र : 45 लिंग : पुरुष	फोटो उपलब्ध	203	KLC1567379	निर्वाचक का नाम : मन्जू पति का नाम: मसरा राम गृह संख्या : 22 उम्र : 43 लिंग : महिला	फोटो उपलब्ध
204	NAE0429985	निर्वाचक का नाम : रामाराम पिता का नाम: चेलाराम गृह संख्या : 22 उम्र : 35 लिंग : पुरुष	फोटो उपलब्ध	205	NAE0529875	निर्वाचक का नाम : मीरो देवी पति का नाम: रामाराम गृह संख्या : 22 उम्र : 33 लिंग : महिला	फोटो उपलब्ध	206	NAE1977099	निर्वाचक का नाम : जोगा राम पिता का नाम: मसरा राम गृह संख्या : 22 उम्र : 20 लिंग : पुरुष	फोटो उपलब्ध

207	RJ/22/172/177407	निर्वाचक का नाम : पुनमा पिता का नाम: धना गृह संख्या : 23 उम्र : 63 लिंग : पुरुष	फोटो उपलब्ध	208	RJ/22/172/177526	निर्वाचक का नाम : झीणी पति का नाम: पुनमा गृह संख्या : 23 उम्र : 59 लिंग : महिला	फोटो उपलब्ध	209	NAE1842178	निर्वाचक का नाम : गजा राम पिता का नाम: पूनम राम गृह संख्या : 23 उम्र : 24 लिंग : पुरुष	फोटो उपलब्ध
210	RJ/22/172/177383	निर्वाचक का नाम : ऐवन कंवर पति का नाम: विजय सिंह गृह संख्या : 24 उम्र : 77 लिंग : महिला	फोटो उपलब्ध	211	KLC1567387	निर्वाचक का नाम : छैल सिंह पिता का नाम: विजय सिंह गृह संख्या : 24 उम्र : 56 लिंग : पुरुष	फोटो उपलब्ध	212	KLC1755164	निर्वाचक का नाम : शोभा कंवर पति का नाम: छैलसिंह गृह संख्या : 24 उम्र : 49 लिंग : महिला	फोटो उपलब्ध
213	KLC2123701	निर्वाचक का नाम : नेन सिंह पिता का नाम: विजय सिंह गृह संख्या : 24 उम्र : 42 लिंग : पुरुष	फोटो उपलब्ध	214	NAE0056937	निर्वाचक का नाम : धर्मपाल सिंह पिता का नाम: विजय सिंह गृह संख्या : 24 उम्र : 37 लिंग : पुरुष	फोटो उपलब्ध	215	NAE1132240	निर्वाचक का नाम : प्रियंका कंवर पति का नाम: नेन सिंह गृह संख्या : 24 उम्र : 32 लिंग : महिला	फोटो उपलब्ध
216	NAE1770353	निर्वाचक का नाम : पुष्पेंद्र पाल सिंह पिता का नाम: छैल सिंह गृह संख्या : 24 उम्र : 22 लिंग : पुरुष	फोटो उपलब्ध	217	NAE2046472	निर्वाचक का नाम : माधवेन्द्रपाल सिंह पिता का नाम: छैल सिंह गृह संख्या : 24 उम्र : 20 लिंग : पुरुष	फोटो उपलब्ध	218	RJ/22/172/178045	निर्वाचक का नाम : सावला राम पिता का नाम: किस्तुरा राम गृह संख्या : 25 उम्र : 68 लिंग : पुरुष	फोटो उपलब्ध
219	RJ/22/172/178044	निर्वाचक का नाम : मोवन पति का नाम: सावला राम गृह संख्या : 25 उम्र : 64 लिंग : महिला	फोटो उपलब्ध	220	NAE1225135	निर्वाचक का नाम : पंखी देवी पति का नाम: हीराराम गृह संख्या : 25 उम्र : 34 लिंग : महिला	फोटो उपलब्ध	221	NAE0469064	निर्वाचक का नाम : रमेश कुमार पिता का नाम: सावलाराम गृह संख्या : 25 उम्र : 32 लिंग : पुरुष	फोटो उपलब्ध
222	NAE0746651	निर्वाचक का नाम : महेन्द्र कुमार पिता का नाम: सावलाराम गृह संख्या : 25 उम्र : 32 लिंग : पुरुष	फोटो उपलब्ध	223	NAE1196195	निर्वाचक का नाम : कैलाश देवी पति का नाम: रमेश कुमार गृह संख्या : 25 उम्र : 32 लिंग : महिला	फोटो उपलब्ध	224	NAE1225119	निर्वाचक का नाम : कृष्ण कुमार पिता का नाम: मालाराम गृह संख्या : 25 उम्र : 28 लिंग : पुरुष	फोटो उपलब्ध
225	NAE1225143	निर्वाचक का नाम : गीता देवी पति का नाम: जबराराम गृह संख्या : 25 उम्र : 28 लिंग : महिला	फोटो उपलब्ध	226	NAE1225127	निर्वाचक का नाम : प्रखा राम पिता का नाम: मालाराम गृह संख्या : 25 उम्र : 27 लिंग : पुरुष	फोटो उपलब्ध	227	NAE1225150	निर्वाचक का नाम : नरसाराम पिता का नाम: तिकाराम गृह संख्या : 25 उम्र : 27 लिंग : पुरुष	फोटो उपलब्ध

228	NAE1957463	निर्वाचक का नाम : हरीश कुमार पिता का नाम: बाबु राम गृह संख्या : 7 उम्र : 20 लिंग : पुरुष	फोटो उपलब्ध	229	RJ/22/172/177022	निर्वाचक का नाम : फुसाराम पिता का नाम: रामजी गृह संख्या : 26 उम्र : 71 लिंग : पुरुष	फोटो उपलब्ध	230	RJ/22/172/177426	निर्वाचक का नाम : चुनी पिता का नाम: फुसाराम गृह संख्या : 26 उम्र : 67 लिंग : महिला	फोटो उपलब्ध
231	RJ/22/172/178049	निर्वाचक का नाम : लुणी देवी पति का नाम: मेहरा गृह संख्या : 26 उम्र : 55 लिंग : महिला	फोटो उपलब्ध	232	NAE1633452	निर्वाचक का नाम : मेहरा पिता का नाम: फुसाराम गृह संख्या : 26 उम्र : 55 लिंग : पुरुष	फोटो उपलब्ध	233	NAE1090182	निर्वाचक का नाम : जगदीश कुमार पिता का नाम: मेहराराम गृह संख्या : 26 उम्र : 29 लिंग : पुरुष	फोटो उपलब्ध
234	NAE1408582	निर्वाचक का नाम : कचन देवी पति का नाम: जगदीश कुमार गृह संख्या : 26 उम्र : 29 लिंग : महिला	फोटो उपलब्ध	235	NAE1698778	निर्वाचक का नाम : शारदा पति का नाम: गजा राम गृह संख्या : 26 उम्र : 25 लिंग : महिला	फोटो उपलब्ध	236	NAE1952894	निर्वाचक का नाम : सरजीत कुमार पिता का नाम: मेरा राम गृह संख्या : 26 उम्र : 24 लिंग : पुरुष	फोटो उपलब्ध
237	NAE1986363	निर्वाचक का नाम : रखमो देवी पति का नाम: गणेशा राम गृह संख्या : 27 उम्र : 87 लिंग : महिला	फोटो उपलब्ध	238	NAE1915644	निर्वाचक का नाम : बगदा राम पिता का नाम: गणेशा राम गृह संख्या : 27 उम्र : 61 लिंग : पुरुष	फोटो उपलब्ध	239	NAE1915594	निर्वाचक का नाम : सुबटी देवी पति का नाम: बगदा राम गृह संख्या : 27 उम्र : 58 लिंग : महिला	फोटो उपलब्ध
240	RJ/22/172/178029	निर्वाचक का नाम : अमरा पिता का नाम: गणेशा गृह संख्या : 27 उम्र : 56 लिंग : पुरुष	फोटो उपलब्ध	241	RJ/22/172/178061	निर्वाचक का नाम : चुकी पति का नाम: अमरा गृह संख्या : 27 उम्र : 54 लिंग : महिला	फोटो उपलब्ध	242	NAE1125434	निर्वाचक का नाम : उमा राम पिता का नाम: बगदा राम गृह संख्या : 27 उम्र : 29 लिंग : पुरुष	फोटो उपलब्ध
243	NAE1225176	निर्वाचक का नाम : धारू राम पिता का नाम: बगदा राम गृह संख्या : 27 उम्र : 28 लिंग : पुरुष	फोटो उपलब्ध	244	NAE1410778	निर्वाचक का नाम : जामता राम पिता का नाम: अमरा राम गृह संख्या : 27 उम्र : 28 लिंग : पुरुष	फोटो उपलब्ध	245	NAE1602564	निर्वाचक का नाम : माफ़ी देवी पति का नाम: उमा राम गृह संख्या : 27 उम्र : 27 लिंग : महिला	फोटो उपलब्ध
246	NAE1225184	निर्वाचक का नाम : भरत कुमार पिता का नाम: बगदा राम गृह संख्या : 27 उम्र : 27 लिंग : पुरुष	फोटो उपलब्ध	247	RJ/22/172/177297	निर्वाचक का नाम : अणसी पति का नाम: किस्तुरा गृह संख्या : 28 उम्र : 82 लिंग : महिला	फोटो उपलब्ध	248	RJ/22/172/177085	निर्वाचक का नाम : तारा पिता का नाम: किस्तुरा गृह संख्या : 28 उम्र : 57 लिंग : पुरुष	फोटो उपलब्ध
249	KLC1355114	निर्वाचक का नाम : झीणी पति का नाम: तारा गृह संख्या : 28 उम्र : 56 लिंग : महिला	फोटो उपलब्ध	250	KLC2031425	निर्वाचक का नाम : सांवला पिता का नाम: किस्तुरा गृह संख्या : 28 उम्र : 46 लिंग : पुरुष	फोटो उपलब्ध	251	KLC2031433	निर्वाचक का नाम : छगनाराम पिता का नाम: किस्तुराराम गृह संख्या : 28 उम्र : 42 लिंग : पुरुष	फोटो उपलब्ध
252	KLC2212363	निर्वाचक का नाम : इमू देवी पति का नाम: सांवला गृह संख्या : 28 उम्र : 41 लिंग : महिला	फोटो उपलब्ध	253	NAE0923060	निर्वाचक का नाम : इमका देवी पति का नाम: छगनाराम गृह संख्या : 28 उम्र : 39 लिंग : महिला	फोटो उपलब्ध	254	NAE1456151	निर्वाचक का नाम : गजा राम पिता का नाम: सांवला राम गृह संख्या : 28 उम्र : 27 लिंग : पुरुष	फोटो उपलब्ध
255	NAE1639426	निर्वाचक का नाम : भभुताराम पिता का नाम: तारा राम गृह संख्या : 28 उम्र : 27 लिंग : पुरुष	फोटो उपलब्ध	256	NAE1952886	निर्वाचक का नाम : दयाली देवी पति का नाम: गजा राम गृह संख्या : 28 उम्र : 26 लिंग : महिला	फोटो उपलब्ध	257	NAE1781145	निर्वाचक का नाम : ममता देवी पति का नाम: भभूता राम गृह संख्या : 28 उम्र : 24 लिंग : महिला	फोटो उपलब्ध

258	NAE2184216	निर्वाचक का नाम : महेन्द्र कुमार पिता का नाम: तारा राम गृह संख्या : 28 उम्र : 19 लिंग : पुरुष	फोटो उपलब्ध	259	RJ/22/172/177294	निर्वाचक का नाम : मथरा पति का नाम: जेपा गृह संख्या : 29 उम्र : 66 लिंग : महिला	फोटो उपलब्ध	260	NAE0817882	निर्वाचक का नाम : उगम देवी पति का नाम: उत्तम कुमार गृह संख्या : 29 उम्र : 35 लिंग : महिला	फोटो उपलब्ध
261	NAE0817908	निर्वाचक का नाम : उत्तम कुमार पिता का नाम: जेपाराम गृह संख्या : 29 उम्र : 31 लिंग : पुरुष	फोटो उपलब्ध	262	RJ/22/172/177052	निर्वाचक का नाम : सुबटी पति का नाम: बाबू गृह संख्या : 30 उम्र : 65 लिंग : महिला	फोटो उपलब्ध	263	KLC1846930	निर्वाचक का नाम : देवा पिता का नाम: सिन्धा गृह संख्या : 30 उम्र : 45 लिंग : पुरुष	फोटो उपलब्ध
264	NAE0817841	निर्वाचक का नाम : अन्दरी देवी पति का नाम: देवाराम गृह संख्या : 30 उम्र : 37 लिंग : महिला	फोटो उपलब्ध	265	NAE1002310	निर्वाचक का नाम : जालाराम पिता का नाम: बाबुजी गृह संख्या : 30 उम्र : 36 लिंग : पुरुष	फोटो उपलब्ध	266	NAE1890359	निर्वाचक का नाम : राजू राम पिता का नाम: बाबू राम गृह संख्या : 30 उम्र : 36 लिंग : पुरुष	फोटो उपलब्ध
267	NAE0817833	निर्वाचक का नाम : लीला देवी पति का नाम: जालाराम गृह संख्या : 30 उम्र : 35 लिंग : महिला	फोटो उपलब्ध	268	NAE1602606	निर्वाचक का नाम : सायरो देवी पति का नाम: अशोक कुमार गृह संख्या : 30 उम्र : 30 लिंग : महिला	फोटो उपलब्ध	269	NAE1602580	निर्वाचक का नाम : अशोक कुमार पिता का नाम: बाबू लाल गृह संख्या : 30 उम्र : 29 लिंग : पुरुष	फोटो उपलब्ध
270	RJ/22/172/177429	निर्वाचक का नाम : वगताराम पिता का नाम: जोगाराम गृह संख्या : 31 उम्र : 65 लिंग : पुरुष	फोटो उपलब्ध	271	RJ/22/172/177430	निर्वाचक का नाम : शान्ता पति का नाम: वगताराम गृह संख्या : 31 उम्र : 63 लिंग : महिला	फोटो उपलब्ध	272	RJ/22/172/177431	निर्वाचक का नाम : जैसा पिता का नाम: जोगा राम गृह संख्या : 31 उम्र : 61 लिंग : पुरुष	फोटो उपलब्ध
273	RJ/22/172/177024	निर्वाचक का नाम : सरमी पति का नाम: जैसाराम गृह संख्या : 31 उम्र : 59 लिंग : महिला	फोटो उपलब्ध	274	NAE0328286	निर्वाचक का नाम : आम्बाराम पिता का नाम: वगताराम गृह संख्या : 31 उम्र : 35 लिंग : पुरुष	फोटो उपलब्ध	275	NAE0803064	निर्वाचक का नाम : देशु देवी पति का नाम: आम्बाराम गृह संख्या : 31 उम्र : 33 लिंग : महिला	फोटो उपलब्ध
276	NAE0469072	निर्वाचक का नाम : भमराराम पिता का नाम: वगताराम गृह संख्या : 31 उम्र : 32 लिंग : पुरुष	फोटो उपलब्ध	277	NAE1196203	निर्वाचक का नाम : गणेशा राम पिता का नाम: जैसा राम गृह संख्या : 31 उम्र : 30 लिंग : पुरुष	फोटो उपलब्ध	278	NAE1225168	निर्वाचक का नाम : कमला देवी पति का नाम: भमरा राम गृह संख्या : 31 उम्र : 28 लिंग : महिला	फोटो उपलब्ध
279	NAE1980754	निर्वाचक का नाम : शांता कुमारी पति का नाम: गणेशा राम गृह संख्या : 31 उम्र : 27 लिंग : महिला	फोटो उपलब्ध	280	NAE1901297	निर्वाचक का नाम : उका राम पिता का नाम: हकमा राम गृह संख्या : 32 उम्र : 77 लिंग : पुरुष	फोटो उपलब्ध	281	RJ/22/172/177432	निर्वाचक का नाम : मीरा पति का नाम: उका गृह संख्या : 32 उम्र : 75 लिंग : महिला	फोटो उपलब्ध
282	RJ/22/172/177433	निर्वाचक का नाम : समरथा पिता का नाम: उका गृह संख्या : 32 उम्र : 57 लिंग : पुरुष	फोटो उपलब्ध	283	RJ/22/172/177283	निर्वाचक का नाम : मोहन पति का नाम: समरथा गृह संख्या : 32 उम्र : 56 लिंग : महिला	फोटो उपलब्ध	# 284	NAE0010140	निर्वाचक का नाम : बगा राम पिता का नाम: उका राम गृह संख्या : 32 उम्र : 44 लिंग : पुरुष	फोटो उपलब्ध
285	NAE0802983	निर्वाचक का नाम : सुबटी देवी पति का नाम: बगा गृह संख्या : 32 उम्र : 41 लिंग : महिला	फोटो उपलब्ध	286	NAE1196211	निर्वाचक का नाम : निम्बाराम पिता का नाम: उकाराम गृह संख्या : 32 उम्र : 30 लिंग : पुरुष	फोटो उपलब्ध	287	NAE1196229	निर्वाचक का नाम : विमला देवी पति का नाम: निम्बाराम गृह संख्या : 32 उम्र : 29 लिंग : महिला	फोटो उपलब्ध

विधान सभा क्षेत्र की संख्या व नाम : 143-भीनमाल
अनुभाग की संख्या व नाम : 6- अम्बेडकर नगर वेरलानाडी नया राजूता

288	NAE2198067	निर्वाचक का नाम : सुजाराम समरथाराम प्रजापत पिता का नाम: समरथाराम गृह संख्या : 32 उम्र : 27 लिंग : पुरुष	फोटो उपलब्ध	289	NAE1961101	निर्वाचक का नाम : अशोक कुमार पिता का नाम: बगा राम गृह संख्या : 32 उम्र : 20 लिंग : पुरुष	फोटो उपलब्ध	290	RJ/22/172/177112	निर्वाचक का नाम : हरचन्दा पिता का नाम: प्रेमा गृह संख्या : 33 उम्र : 89 लिंग : पुरुष	फोटो उपलब्ध
291	RJ/22/172/177231	निर्वाचक का नाम : मसरा पिता का नाम: हरचन्दा गृह संख्या : 33 उम्र : 61 लिंग : पुरुष	फोटो उपलब्ध	292	RJ/22/172/178012	निर्वाचक का नाम : सुगी पति का नाम: मसरा गृह संख्या : 33 उम्र : 59 लिंग : महिला	फोटो उपलब्ध	293	KLC2210532	निर्वाचक का नाम : बंदा पिता का नाम: हरचन्दा गृह संख्या : 33 उम्र : 59 लिंग : पुरुष	फोटो उपलब्ध
294	NAE1996107	निर्वाचक का नाम : जैसा राम पिता का नाम: हरचंद राम गृह संख्या : 33 उम्र : 57 लिंग : पुरुष	फोटो उपलब्ध	295	NAE1791532	निर्वाचक का नाम : जबरा पिता का नाम: हरचन्दा गृह संख्या : 33 उम्र : 56 लिंग : पुरुष	फोटो उपलब्ध	296	KLC1846906	निर्वाचक का नाम : प्यारी पति का नाम: बदा गृह संख्या : 33 उम्र : 56 लिंग : महिला	फोटो उपलब्ध
297	NAE1196237	निर्वाचक का नाम : अशोक कुमार पिता का नाम: मसरोराम गृह संख्या : 33 उम्र : 28 लिंग : पुरुष	फोटो उपलब्ध	298	NAE1639624	निर्वाचक का नाम : होली देवी पति का नाम: अशोक कुमार गृह संख्या : 33 उम्र : 26 लिंग : महिला	फोटो उपलब्ध	299	NAE1639343	निर्वाचक का नाम : श्रावण कुमार पिता का नाम: मसारा राम गृह संख्या : 33 उम्र : 24 लिंग : पुरुष	फोटो उपलब्ध
300	KLC2031458	निर्वाचक का नाम : प्यारी पति का नाम: जैसा राम गृह संख्या : 35 उम्र : 43 लिंग : महिला	फोटो उपलब्ध	301	NAE0579540	निर्वाचक का नाम : पोपटराम पिता का नाम: छगना गृह संख्या : 35 उम्र : 36 लिंग : पुरुष	फोटो उपलब्ध	302	NAE0579748	निर्वाचक का नाम : गीता देवी पति का नाम: भबुताराम गृह संख्या : 36 उम्र : 36 लिंग : महिला	फोटो उपलब्ध
303	NAE1408616	निर्वाचक का नाम : गजा राम पिता का नाम: मेहरा राम गृह संख्या : अम्बेडकर नगर वेरला नाडी उम्र : 28 लिंग : पुरुष	फोटो उपलब्ध								

304	NAE0790261	निर्वाचक का नाम : कन्या पति का नाम: बादरा गृह संख्या : 34 उम्र : 69 लिंग : महिला	फोटो उपलब्ध	305	NAE0681919	निर्वाचक का नाम : रमेश पिता का नाम: बादरा गृह संख्या : 34 उम्र : 43 लिंग : पुरुष	फोटो उपलब्ध	306	RJ/22/172/178031	निर्वाचक का नाम : हरजी पिता का नाम: पूनमा गृह संख्या : 35 उम्र : 88 लिंग : पुरुष	फोटो उपलब्ध
307	RJ/22/172/178060	निर्वाचक का नाम : लेला पति का नाम: हरजी गृह संख्या : 35 उम्र : 86 लिंग : महिला	फोटो उपलब्ध	308	RJ/22/172/177004	निर्वाचक का नाम : खीमा पिता का नाम: पूनमा गृह संख्या : 35 उम्र : 67 लिंग : पुरुष	फोटो उपलब्ध	309	RJ/22/172/177010	निर्वाचक का नाम : गंगा पति का नाम: खीमा गृह संख्या : 35 उम्र : 65 लिंग : महिला	फोटो उपलब्ध
310	RJ/22/172/178003	निर्वाचक का नाम : छगना पिता का नाम: पुनमा गृह संख्या : 35 उम्र : 59 लिंग : पुरुष	फोटो उपलब्ध	311	RJ/22/172/178002	निर्वाचक का नाम : प्यारी पति का नाम: छगना गृह संख्या : 35 उम्र : 58 लिंग : महिला	फोटो उपलब्ध	312	KLC2215689	निर्वाचक का नाम : भागू पति का नाम: जबरा गृह संख्या : 35 उम्र : 45 लिंग : महिला	फोटो उपलब्ध
313	KLC2031441	निर्वाचक का नाम : डया पिता का नाम: हरजी गृह संख्या : 35 उम्र : 42 लिंग : पुरुष	फोटो उपलब्ध	314	NAE0579573	निर्वाचक का नाम : भटाराम पिता का नाम: हरजीराम गृह संख्या : 35 उम्र : 42 लिंग : महिला	फोटो उपलब्ध	315	NAE0579581	निर्वाचक का नाम : आबू देवी पति का नाम: भटाराम गृह संख्या : 35 उम्र : 42 लिंग : महिला	फोटो उपलब्ध
316	NAE0579565	निर्वाचक का नाम : खंगाराराम पिता का नाम: हरजीराम गृह संख्या : 35 उम्र : 39 लिंग : पुरुष	फोटो उपलब्ध	# 317	KLC2122893	निर्वाचक का नाम : दलाराम भील पिता का नाम: खीमाराम गृह संख्या : 35 उम्र : 38 लिंग : पुरुष	फोटो उपलब्ध	318	NAE1002336	निर्वाचक का नाम : धन्नाराम पिता का नाम: खीमाराम गृह संख्या : 35 उम्र : 31 लिंग : पुरुष	फोटो उपलब्ध
319	NAE1882984	निर्वाचक का नाम : मीनाक्षी पति का नाम: दला राम गृह संख्या : 35 उम्र : 31 लिंग : महिला	फोटो उपलब्ध	320	NAE1002328	निर्वाचक का नाम : पिन्दू राम पिता का नाम: खीमाराम गृह संख्या : 35 उम्र : 30 लिंग : पुरुष	फोटो उपलब्ध	321	NAE1883016	निर्वाचक का नाम : समकी देवी पति का नाम: पिंदू राम गृह संख्या : 35 उम्र : 27 लिंग : महिला	फोटो उपलब्ध
322	NAE1787795	निर्वाचक का नाम : शांति कुमार भील पिता का नाम: खीमा राम भील गृह संख्या : 35 उम्र : 26 लिंग : पुरुष	फोटो उपलब्ध	323	NAE1883149	निर्वाचक का नाम : सविता पिता का नाम: खीमा राम गृह संख्या : 35 उम्र : 26 लिंग : महिला	फोटो उपलब्ध	324	NAE1979756	निर्वाचक का नाम : संगीता कुमारी पिता का नाम: खीमा राम गृह संख्या : 35 उम्र : 20 लिंग : महिला	फोटो उपलब्ध
# 325	NAE2277242	निर्वाचक का नाम : गेपा राम पिता का नाम: पांचा राम गृह संख्या : 36 उम्र : 63 लिंग : पुरुष	फोटो उपलब्ध	326	RJ/22/172/177324	निर्वाचक का नाम : हेमी पिता का नाम: गेपा गृह संख्या : 36 उम्र : 62 लिंग : महिला	फोटो उपलब्ध	327	RJ/22/172/177064	निर्वाचक का नाम : मोवना पिता का नाम: छोगा गृह संख्या : 36 उम्र : 61 लिंग : पुरुष	फोटो उपलब्ध
328	NAE0469015	निर्वाचक का नाम : अणसी देवी पति का नाम: हराराम गृह संख्या : 36 उम्र : 60 लिंग : महिला	फोटो उपलब्ध	329	RJ/22/172/177435	निर्वाचक का नाम : अमरा पिता का नाम: छोगा गृह संख्या : 36 उम्र : 59 लिंग : पुरुष	फोटो उपलब्ध	330	RJ/22/172/177436	निर्वाचक का नाम : छगन पति का नाम: अमरा गृह संख्या : 36 उम्र : 59 लिंग : महिला	फोटो उपलब्ध
331	RJ/22/172/177063	निर्वाचक का नाम : ढपी पति का नाम: मोहना गृह संख्या : 36 उम्र : 58 लिंग : महिला	फोटो उपलब्ध	332	KLC2213007	निर्वाचक का नाम : सावला पिता का नाम: काला गृह संख्या : 36 उम्र : 48 लिंग : पुरुष	फोटो उपलब्ध	333	KLC2212843	निर्वाचक का नाम : पंखी पति का नाम: सांवला गृह संख्या : 36 उम्र : 44 लिंग : महिला	फोटो उपलब्ध

334	NAE0468991	निर्वाचक का नाम : रडमाराम पिता का नाम: कालाराम गृह संख्या : 36 उम्र : 44 लिंग : पुरुष	फोटो उपलब्ध	335	NAE0430272	निर्वाचक का नाम : मोटाराम पिता का नाम: गेपाराम गृह संख्या : 36 उम्र : 43 लिंग : पुरुष	फोटो उपलब्ध	336	NAE0579532	निर्वाचक का नाम : पाताराम पिता का नाम: मोवना गृह संख्या : 36 उम्र : 43 लिंग : पुरुष	फोटो उपलब्ध
337	NAE0468983	निर्वाचक का नाम : चम्पा देवी पति का नाम: रडमाराम गृह संख्या : 36 उम्र : 42 लिंग : महिला	फोटो उपलब्ध	338	KLC2123388	निर्वाचक का नाम : रमेश पिता का नाम: मोवना गृह संख्या : 36 उम्र : 41 लिंग : पुरुष	फोटो उपलब्ध	339	NAE0430280	निर्वाचक का नाम : श्रवण कुमार पिता का नाम: गेपाराम गृह संख्या : 36 उम्र : 40 लिंग : पुरुष	फोटो उपलब्ध
340	NAE0579524	निर्वाचक का नाम : जरी देवी पति का नाम: पाताराम गृह संख्या : 36 उम्र : 40 लिंग : महिला	फोटो उपलब्ध	341	NAE0579508	निर्वाचक का नाम : भबुताराम पिता का नाम: मोवना गृह संख्या : 36 उम्र : 39 लिंग : पुरुष	फोटो उपलब्ध	342	NAE0430058	निर्वाचक का नाम : भागु देवी पति का नाम: मोटाराम गृह संख्या : 36 उम्र : 39 लिंग : महिला	फोटो उपलब्ध
343	NAE0469031	निर्वाचक का नाम : रमेश कुमार पिता का नाम: हराराम गृह संख्या : 36 उम्र : 39 लिंग : पुरुष	फोटो उपलब्ध	344	NAE0469023	निर्वाचक का नाम : एलसी देवी पति का नाम: रमेश कुमार गृह संख्या : 36 उम्र : 37 लिंग : महिला	फोटो उपलब्ध	345	NAE0430181	निर्वाचक का नाम : मनरा राम पिता का नाम: गोपाराम गृह संख्या : 36 उम्र : 37 लिंग : पुरुष	फोटो उपलब्ध
346	NAE0430199	निर्वाचक का नाम : गीता देवी पति का नाम: श्रवण कुमार गृह संख्या : 36 उम्र : 37 लिंग : महिला	फोटो उपलब्ध	347	NAE0579516	निर्वाचक का नाम : रमकु देवी पति का नाम: रमेश गृह संख्या : 36 उम्र : 37 लिंग : महिला	फोटो उपलब्ध	348	NAE0430207	निर्वाचक का नाम : पदमा राम पिता का नाम: गेपाराम गृह संख्या : 36 उम्र : 36 लिंग : पुरुष	फोटो उपलब्ध
349	NAE0469007	निर्वाचक का नाम : गणपत कुमार पिता का नाम: हराराम गृह संख्या : 36 उम्र : 34 लिंग : पुरुष	फोटो उपलब्ध	350	NAE0579730	निर्वाचक का नाम : अशोक कुमार पिता का नाम: अमराराम गृह संख्या : 36 उम्र : 34 लिंग : पुरुष	फोटो उपलब्ध	351	NAE1132257	निर्वाचक का नाम : सुराराम पिता का नाम: कालाराम गृह संख्या : 36 उम्र : 33 लिंग : पुरुष	फोटो उपलब्ध
352	NAE1905371	निर्वाचक का नाम : सूरज देवी पति का नाम: अशोक कुमार गृह संख्या : 36 उम्र : 33 लिंग : महिला	फोटो उपलब्ध	353	NAE1940907	निर्वाचक का नाम : हरियों देवी पति का नाम: गणपत राम गृह संख्या : 36 उम्र : 33 लिंग : महिला	फोटो उपलब्ध	354	NAE0579599	निर्वाचक का नाम : दाडमी देवी पति का नाम: मोटाराम गृह संख्या : 36 उम्र : 32 लिंग : महिला	फोटो उपलब्ध
355	NAE0817767	निर्वाचक का नाम : कमला देवी पति का नाम: मनरा राम गृह संख्या : 36 उम्र : 32 लिंग : महिला	फोटो उपलब्ध	356	NAE1779057	निर्वाचक का नाम : अंतु देवी पति का नाम: पदमा राम गृह संख्या : 36 उम्र : 31 लिंग : महिला	फोटो उपलब्ध	357	NAE1905280	निर्वाचक का नाम : वीरा राम पिता का नाम: अमरा राम गृह संख्या : 36 उम्र : 30 लिंग : पुरुष	फोटो उपलब्ध
358	NAE1902535	निर्वाचक का नाम : जानु राम पिता का नाम: अमरा राम गृह संख्या : 36 उम्र : 29 लिंग : पुरुष	फोटो उपलब्ध	359	NAE1980762	निर्वाचक का नाम : महेंद्र कुमार पिता का नाम: गेपा राम गृह संख्या : 36 उम्र : 26 लिंग : पुरुष	फोटो उपलब्ध	360	NAE2218857	निर्वाचक का नाम : वसुधरा पति का नाम: सुरा राम गृह संख्या : 36 उम्र : 26 लिंग : महिला	फोटो उपलब्ध
361	NAE1902675	निर्वाचक का नाम : जीता राम पिता का नाम: अमरा राम गृह संख्या : 36 उम्र : 24 लिंग : पुरुष	फोटो उपलब्ध	362	NAE2209898	निर्वाचक का नाम : गणेशा राम पिता का नाम: रडुमा राम गृह संख्या : 36 उम्र : 23 लिंग : पुरुष	फोटो उपलब्ध	363	NAE2176196	निर्वाचक का नाम : निम्बा राम पिता का नाम: मोटा राम गृह संख्या : 36 उम्र : 22 लिंग : पुरुष	फोटो उपलब्ध

364	NAE2210771	निर्वाचक का नाम : जोगा राम पिता का नाम: सांवला राम गृह संख्या : 36 उम्र : 22 लिंग : पुरुष	365	NAE1980622	निर्वाचक का नाम : रमेश कुमार पिता का नाम: रडमा राम गृह संख्या : 36 उम्र : 21 लिंग : पुरुष	366	NAE2224665	निर्वाचक का नाम : मुकेश कुमार पिता का नाम: मोटा राम गृह संख्या : 36 उम्र : 19 लिंग : पुरुष
367	NAE2259612	निर्वाचक का नाम : विक्रम कुमार पिता का नाम: श्रवण कुमार गृह संख्या : 36 उम्र : 19 लिंग : पुरुष	# 368	NAE2268100	निर्वाचक का नाम : गीगा राम पिता का नाम: छोगा राम गृह संख्या : 37 उम्र : 58 लिंग : पुरुष	# 369	NAE2267615	निर्वाचक का नाम : जबरा राम पिता का नाम: छोगा राम गृह संख्या : 37 उम्र : 54 लिंग : पुरुष
370	KLC1567395	निर्वाचक का नाम : गीता पति का नाम: जबरा गृह संख्या : 37 उम्र : 44 लिंग : महिला	371	NAE0817817	निर्वाचक का नाम : पंखी देवी पति का नाम: गीगाराम गृह संख्या : 37 उम्र : 37 लिंग : महिला	372	NAE1979988	निर्वाचक का नाम : बदामी कुमारी पति का नाम: चम्पा राम गृह संख्या : 37 उम्र : 28 लिंग : महिला
373	NAE2181360	निर्वाचक का नाम : पार्वती कुमारी पिता का नाम: जबरा राम गृह संख्या : 37 उम्र : 19 लिंग : महिला	374	NAE2227544	निर्वाचक का नाम : कृष्ण कुमार पिता का नाम: गीगा राम गृह संख्या : 37 उम्र : 19 लिंग : पुरुष	375	KLC1355155	निर्वाचक का नाम : जवारा पिता का नाम: लक्ष्मण गृह संख्या : 38 उम्र : 85 लिंग : पुरुष
376	KLC1355148	निर्वाचक का नाम : पाचू पति का नाम: हरजी गृह संख्या : 38 उम्र : 69 लिंग : महिला	# 377	NAE2267623	निर्वाचक का नाम : भगा राम पिता का नाम: जवारा राम गृह संख्या : 38 उम्र : 59 लिंग : पुरुष	378	RJ/22/172/178035	निर्वाचक का नाम : सुबती पति का नाम: भगा गृह संख्या : 38 उम्र : 57 लिंग : महिला
379	KLC2123321	निर्वाचक का नाम : घेवा पिता का नाम: जवारा गृह संख्या : 38 उम्र : 45 लिंग : पुरुष	380	KLC2123271	निर्वाचक का नाम : पंखी पति का नाम: घेवा गृह संख्या : 38 उम्र : 44 लिंग : महिला	381	NAE0579722	निर्वाचक का नाम : खेमराम पिता का नाम: हरजीराम गृह संख्या : 38 उम्र : 35 लिंग : महिला
382	NAE0817759	निर्वाचक का नाम : तारी देवी पति का नाम: रमेश गृह संख्या : 38 उम्र : 33 लिंग : महिला	383	NAE0579615	निर्वाचक का नाम : गीता देवी पति का नाम: डायाराम गृह संख्या : 38 उम्र : 32 लिंग : महिला	384	NAE0817932	निर्वाचक का नाम : रमेश कुमार पिता का नाम: जवारा गृह संख्या : 38 उम्र : 31 लिंग : पुरुष
385	NAE1411792	निर्वाचक का नाम : हेवन देवी पति का नाम: खेमा राम गृह संख्या : 38 उम्र : 31 लिंग : महिला	386	NAE1744499	निर्वाचक का नाम : नारंगी देवी पति का नाम: खंगारा राम गृह संख्या : 38 उम्र : 31 लिंग : महिला	387	NAE1591502	निर्वाचक का नाम : भीमा राम पिता का नाम: भगा राम गृह संख्या : 38 उम्र : 26 लिंग : पुरुष
388	NAE0402305	निर्वाचक का नाम : नरसी पिता का नाम: लक्ष्मणा गृह संख्या : 39 उम्र : 75 लिंग : पुरुष	389	RJ/22/172/177046	निर्वाचक का नाम : शंकरा पिता का नाम: लक्ष्मणा गृह संख्या : 39 उम्र : 72 लिंग : पुरुष	390	NAE0402297	निर्वाचक का नाम : पलु पति का नाम: नरसी गृह संख्या : 39 उम्र : 69 लिंग : महिला
391	NAE1919992	निर्वाचक का नाम : डेली देवी पति का नाम: शंकरा गृह संख्या : 39 उम्र : 63 लिंग : महिला	392	KLC2123750	निर्वाचक का नाम : श्रवण पिता का नाम: शंकरा गृह संख्या : 39 उम्र : 42 लिंग : पुरुष	393	KLC2123768	निर्वाचक का नाम : रमकू पति का नाम: रवण गृह संख्या : 39 उम्र : 42 लिंग : महिला

394	NAE0579714	निर्वाचक का नाम : हपुराम पिता का नाम: शंकरा गृह संख्या : 39 उम्र : 33 लिंग : पुरुष	फोटो उपलब्ध	395	NAE0579607	निर्वाचक का नाम : केलीदेवी पति का नाम: हपुराम गृह संख्या : 39 उम्र : 33 लिंग : महिला	फोटो उपलब्ध	396	NAE0746750	निर्वाचक का नाम : मोटाराम पिता का नाम: शंकराराम गृह संख्या : 39 उम्र : 31 लिंग : पुरुष	फोटो उपलब्ध
397	RJ/22/172/177039	निर्वाचक का नाम : तगी पति का नाम: भारता गृह संख्या : 40 उम्र : 92 लिंग : महिला	फोटो उपलब्ध	398	KLC2211688	निर्वाचक का नाम : लाला पिता का नाम: भारता गृह संख्या : 40 उम्र : 63 लिंग : पुरुष	फोटो उपलब्ध	399	RJ/22/172/178001	निर्वाचक का नाम : चम्पा पति का नाम: लाला गृह संख्या : 40 उम्र : 60 लिंग : महिला	फोटो उपलब्ध
400	RJ/22/172/177005	निर्वाचक का नाम : बगदा पिता का नाम: भारता गृह संख्या : 40 उम्र : 58 लिंग : पुरुष	फोटो उपलब्ध	401	RJ/22/172/177080	निर्वाचक का नाम : लक्ष्मी पति का नाम: बगदा गृह संख्या : 40 उम्र : 55 लिंग : महिला	फोटो उपलब्ध	# 402	KLC1755172	निर्वाचक का नाम : जाला राम पिता का नाम: भारथा राम गृह संख्या : 40 उम्र : 54 लिंग : पुरुष	फोटो उपलब्ध
403	KLC2212116	निर्वाचक का नाम : गीगी पति का नाम: जाला गृह संख्या : 40 उम्र : 54 लिंग : महिला	फोटो उपलब्ध	404	NAE0817775	निर्वाचक का नाम : संगीता देवी पति का नाम: रमेश कुमार गृह संख्या : 40 उम्र : 35 लिंग : महिला	फोटो उपलब्ध	405	NAE1196245	निर्वाचक का नाम : रमेश कुमार पिता का नाम: लाला राम गृह संख्या : 40 उम्र : 34 लिंग : पुरुष	फोटो उपलब्ध
406	NAE0817783	निर्वाचक का नाम : रंभा देवी पति का नाम: रामाराम गृह संख्या : 40 उम्र : 33 लिंग : महिला	फोटो उपलब्ध	407	NAE1132265	निर्वाचक का नाम : जगदीश कुमार पिता का नाम: बगदाराम गृह संख्या : 40 उम्र : 31 लिंग : पुरुष	फोटो उपलब्ध	408	NAE0746735	निर्वाचक का नाम : रामाराम पिता का नाम: भारता गृह संख्या : 40 उम्र : 31 लिंग : पुरुष	फोटो उपलब्ध
409	NAE1196260	निर्वाचक का नाम : चरमी देवी पति का नाम: जगदीश कुमार गृह संख्या : 40 उम्र : 30 लिंग : महिला	फोटो उपलब्ध	410	NAE1830074	निर्वाचक का नाम : अंतरी पिता का नाम: जाला राम गृह संख्या : 40 उम्र : 25 लिंग : महिला	फोटो उपलब्ध	411	NAE1830231	निर्वाचक का नाम : सोरम पिता का नाम: जाला राम गृह संख्या : 40 उम्र : 24 लिंग : महिला	फोटो उपलब्ध
412	NAE2147338	निर्वाचक का नाम : अशोक कुमार पिता का नाम: जाला राम गृह संख्या : 40 उम्र : 19 लिंग : पुरुष	फोटो उपलब्ध	413	NAE1639327	निर्वाचक का नाम : लखा राम पिता का नाम: पिराराम गृह संख्या : 41 उम्र : 64 लिंग : पुरुष	फोटो उपलब्ध	414	RJ/22/172/177276	निर्वाचक का नाम : पेपी पति का नाम: जोड़ता गृह संख्या : 42 उम्र : 62 लिंग : महिला	फोटो उपलब्ध
# 415	NAE2281210	निर्वाचक का नाम : भमरा राम पिता का नाम: जेठा राम गृह संख्या : 42 उम्र : 59 लिंग : पुरुष	फोटो उपलब्ध	416	RJ/22/172/177359	निर्वाचक का नाम : बुटी पति का नाम: भमरा गृह संख्या : 42 उम्र : 56 लिंग : महिला	फोटो उपलब्ध	417	NAE1850957	निर्वाचक का नाम : गोपा राम पिता का नाम: केसा राम गृह संख्या : 42 उम्र : 53 लिंग : पुरुष	फोटो उपलब्ध
418	KLC1846849	निर्वाचक का नाम : सायरा पति का नाम: गोमा गृह संख्या : 42 उम्र : 45 लिंग : महिला	फोटो उपलब्ध	419	NAE1125343	निर्वाचक का नाम : बाबुराम पिता का नाम: जोड़ताराम गृह संख्या : 42 उम्र : 35 लिंग : पुरुष	फोटो उपलब्ध	420	NAE1125335	निर्वाचक का नाम : नेना देवी पति का नाम: बाबुराम गृह संख्या : 42 उम्र : 30 लिंग : महिला	फोटो उपलब्ध
421	NAE1672666	निर्वाचक का नाम : देशु देवी पति का नाम: सुजा राम गृह संख्या : 42 उम्र : 27 लिंग : महिला	फोटो उपलब्ध	422	NAE1670843	निर्वाचक का नाम : सुजा राम पिता का नाम: भमरा राम गृह संख्या : 42 उम्र : 26 लिंग : पुरुष	फोटो उपलब्ध	423	NAE1853878	निर्वाचक का नाम : गीता पति का नाम: सुभाष कुमार गृह संख्या : 42 उम्र : 25 लिंग : महिला	फोटो उपलब्ध

424	NAE1816131	निर्वाचक का नाम : रेवा राम पिता का नाम: गोपा राम गृह संख्या : 42 उम्र : 23 लिंग : पुरुष	फोटो उपलब्ध	425	NAE1771914	निर्वाचक का नाम : सुभाष कुमार पिता का नाम: भमरा राम गृह संख्या : 42 उम्र : 22 लिंग : पुरुष	फोटो उपलब्ध	426	NAE2155984	निर्वाचक का नाम : झमका कुमारी पिता का नाम: भमरा राम गृह संख्या : 42 उम्र : 19 लिंग : महिला	फोटो उपलब्ध
427	NAE2249597	निर्वाचक का नाम : रणवीर पिता का नाम: गोपा राम गृह संख्या : 42 उम्र : 19 लिंग : पुरुष	फोटो उपलब्ध	428	RJ/22/172/177079	निर्वाचक का नाम : झमु पति का नाम: मगना गृह संख्या : 43 उम्र : 87 लिंग : महिला	फोटो उपलब्ध	# 429	KLC1355163	निर्वाचक का नाम : मोहना राम पिता का नाम: मगना राम गृह संख्या : 43 उम्र : 58 लिंग : पुरुष	फोटो उपलब्ध
430	KLC1755180	निर्वाचक का नाम : पारस पति का नाम: मोहवना गृह संख्या : 43 उम्र : 43 लिंग : महिला	फोटो उपलब्ध	431	NAE0185405	निर्वाचक का नाम : श्रवण पिता का नाम: मगना गृह संख्या : 43 उम्र : 41 लिंग : पुरुष	फोटो उपलब्ध	432	NAE0185413	निर्वाचक का नाम : जयन्ती पिता का नाम: मगना गृह संख्या : 43 उम्र : 36 लिंग : पुरुष	फोटो उपलब्ध
433	NAE0185397	निर्वाचक का नाम : नरमी पति का नाम: श्रवण गृह संख्या : 43 उम्र : 36 लिंग : महिला	फोटो उपलब्ध	434	NAE1132273	निर्वाचक का नाम : भावना पति का नाम: जयन्ती गृह संख्या : 43 उम्र : 32 लिंग : महिला	फोटो उपलब्ध	435	NAE2255776	निर्वाचक का नाम : रेखा कुमारी पिता का नाम: मोहना राम गृह संख्या : 43 उम्र : 27 लिंग : महिला	फोटो उपलब्ध
436	NAE2133999	निर्वाचक का नाम : पांचा राम पिता का नाम: सोना राम गृह संख्या : 44 उम्र : 80 लिंग : पुरुष	फोटो उपलब्ध	437	NAE2134062	निर्वाचक का नाम : मफरी देवी पति का नाम: सुजा राम गृह संख्या : 44 उम्र : 47 लिंग : महिला	फोटो उपलब्ध	438	NAE2134096	निर्वाचक का नाम : नरसा राम पिता का नाम: पोचा राम गृह संख्या : 44 उम्र : 42 लिंग : पुरुष	फोटो उपलब्ध
439	NAE2134179	निर्वाचक का नाम : ओबारा चौधरी पिता का नाम: पोसारामजी गृह संख्या : 44 उम्र : 40 लिंग : पुरुष	फोटो उपलब्ध	440	NAE2134013	निर्वाचक का नाम : चेला राम पिता का नाम: पांचा राम गृह संख्या : 44 उम्र : 36 लिंग : पुरुष	फोटो उपलब्ध	441	NAE2134039	निर्वाचक का नाम : कमला देवी पति का नाम: आम्बा राम गृह संख्या : 44 उम्र : 34 लिंग : महिला	फोटो उपलब्ध
442	NAE2134047	निर्वाचक का नाम : कसुबी देवी पति का नाम: चेला राम गृह संख्या : 44 उम्र : 31 लिंग : महिला	फोटो उपलब्ध	443	RJ/22/172/177151	निर्वाचक का नाम : सइदा पति का नाम: गाजीखां गृह संख्या : 45 उम्र : 75 लिंग : महिला	फोटो उपलब्ध	444	NAE2135960	निर्वाचक का नाम : सुजाराम चौधरी पिता का नाम: पांचाराम चौधरी गृह संख्या : 46 उम्र : 46 लिंग : पुरुष	फोटो उपलब्ध
445	NAE2136026	निर्वाचक का नाम : मोहनदेवी चौधरी पति का नाम: नरसाराम चौधरी गृह संख्या : 46 उम्र : 37 लिंग : महिला	फोटो उपलब्ध								

446	NAE1132281	निर्वाचक का नाम : खंगाराराम पिता का नाम: भीखा गृह संख्या : 46 उम्र : 33 लिंग : पुरुष	फोटो उपलब्ध	447	RJ/22/172/177130	निर्वाचक का नाम : मेहता पति का नाम: तगा गृह संख्या : 47 उम्र : 85 लिंग : महिला	फोटो उपलब्ध	# 448	NAE1411826	निर्वाचक का नाम : सुकी देवी पति का नाम: लीला राम गृह संख्या : 47 उम्र : 30 लिंग : महिला	फोटो उपलब्ध
# 449	NAE2267607	निर्वाचक का नाम : देवा राम पिता का नाम: अना राम गृह संख्या : 48 उम्र : 57 लिंग : पुरुष	फोटो उपलब्ध	450	RJ/22/172/177528	निर्वाचक का नाम : पारू पति का नाम: देवा गृह संख्या : 48 उम्र : 55 लिंग : महिला	फोटो उपलब्ध	451	NAE1720481	निर्वाचक का नाम : महेंद्र कुमार पिता का नाम: देवा राम गृह संख्या : 48 उम्र : 25 लिंग : पुरुष	फोटो उपलब्ध
452	NAE1720820	निर्वाचक का नाम : केसरा राम पिता का नाम: देवा राम गृह संख्या : 48 उम्र : 23 लिंग : पुरुष	फोटो उपलब्ध	453	RJ/22/172/177264	निर्वाचक का नाम : लीला पिता का नाम: नरीगा गृह संख्या : 49 उम्र : 55 लिंग : पुरुष	फोटो उपलब्ध	454	KLC1755198	निर्वाचक का नाम : गणेशा पिता का नाम: नरीगा गृह संख्या : 49 उम्र : 45 लिंग : पुरुष	फोटो उपलब्ध
455	KLC1567403	निर्वाचक का नाम : ढपी पति का नाम: लीला गृह संख्या : 49 उम्र : 44 लिंग : महिला	फोटो उपलब्ध	456	NAE0529917	निर्वाचक का नाम : रेवाराम पिता का नाम: नरिंगा गृह संख्या : 49 उम्र : 36 लिंग : पुरुष	फोटो उपलब्ध	457	NAE0402412	निर्वाचक का नाम : राधा देवी पति का नाम: गणेशाराम गृह संख्या : 49 उम्र : 35 लिंग : महिला	फोटो उपलब्ध
458	NAE1002344	निर्वाचक का नाम : आदाराम पिता का नाम: नरिंगाराम गृह संख्या : 49 उम्र : 30 लिंग : पुरुष	फोटो उपलब्ध	459	NAE2148302	निर्वाचक का नाम : दाइमी कुमारी पति का नाम: बधा राम गृह संख्या : 49 उम्र : 29 लिंग : महिला	फोटो उपलब्ध	460	NAE1408673	निर्वाचक का नाम : कमला देवी पति का नाम: आदा राम गृह संख्या : 49 उम्र : 27 लिंग : महिला	फोटो उपलब्ध
461	NAE1833870	निर्वाचक का नाम : संतू पति का नाम: मकना राम गृह संख्या : 49 उम्र : 27 लिंग : महिला	फोटो उपलब्ध	462	NAE1408723	निर्वाचक का नाम : बधा राम पति का नाम: लीला राम गृह संख्या : 49 उम्र : 26 लिंग : पुरुष	फोटो उपलब्ध	463	NAE1768993	निर्वाचक का नाम : डायाराम पिता का नाम: लीला राम गृह संख्या : 49 उम्र : 22 लिंग : पुरुष	फोटो उपलब्ध
464	RJ/22/172/177385	निर्वाचक का नाम : मेती पति का नाम: काला गृह संख्या : 50 उम्र : 71 लिंग : महिला	फोटो उपलब्ध	465	KLC1567411	निर्वाचक का नाम : सांवला पिता का नाम: काला गृह संख्या : 50 उम्र : 44 लिंग : पुरुष	फोटो उपलब्ध	466	KLC2122935	निर्वाचक का नाम : करमीराम पिता का नाम: काला राम गृह संख्या : 50 उम्र : 44 लिंग : पुरुष	फोटो उपलब्ध
467	KLC1567429	निर्वाचक का नाम : मंजू पति का नाम: सांवला गृह संख्या : 50 उम्र : 43 लिंग : महिला	फोटो उपलब्ध	468	NAE1225200	निर्वाचक का नाम : मफी देवी पति का नाम: डायाराम गृह संख्या : 50 उम्र : 43 लिंग : महिला	फोटो उपलब्ध	469	KLC2214021	निर्वाचक का नाम : लीलु पति का नाम: करमीराम गृह संख्या : 50 उम्र : 40 लिंग : महिला	फोटो उपलब्ध
470	KLC2214575	निर्वाचक का नाम : डायाराम पिता का नाम: कालाराम गृह संख्या : 50 उम्र : 40 लिंग : पुरुष	फोटो उपलब्ध	471	NAE1225218	निर्वाचक का नाम : मंजू देवी पति का नाम: आम्बाराम गृह संख्या : 50 उम्र : 33 लिंग : महिला	फोटो उपलब्ध	472	NAE1002351	निर्वाचक का नाम : आम्बाराम पिता का नाम: कालाराम गृह संख्या : 50 उम्र : 30 लिंग : पुरुष	फोटो उपलब्ध
473	NAE1778257	निर्वाचक का नाम : काजल देवी पति का नाम: रतना राम गृह संख्या : 50 उम्र : 26 लिंग : महिला	फोटो उपलब्ध	474	NAE1716117	निर्वाचक का नाम : काछबा राम पिता का नाम: सांवला राम गृह संख्या : 50 उम्र : 23 लिंग : पुरुष	फोटो उपलब्ध	475	RJ/22/172/177325	निर्वाचक का नाम : झमु पति का नाम: लाखा राम गृह संख्या : 51 उम्र : 105 लिंग : महिला	फोटो उपलब्ध

476	RJ/22/172/177529	निर्वाचक का नाम : केरा राम पिता का नाम: लाखा राम गृह संख्या : 51 उम्र : 65 लिंग : पुरुष	फोटो उपलब्ध	477	RJ/22/172/177394	निर्वाचक का नाम : छोगा राम पिता का नाम: लाखा राम गृह संख्या : 51 उम्र : 63 लिंग : पुरुष	फोटो उपलब्ध	478	RJ/22/172/177127	निर्वाचक का नाम : लुगा पिता का नाम: छोगा राम गृह संख्या : 51 उम्र : 60 लिंग : महिला	फोटो उपलब्ध
479	KLC1567437	निर्वाचक का नाम : जेठी पति का नाम: केरा राम गृह संख्या : 51 उम्र : 55 लिंग : महिला	फोटो उपलब्ध	480	KLC2123610	निर्वाचक का नाम : रामा पिता का नाम: लाखा गृह संख्या : 51 उम्र : 45 लिंग : पुरुष	फोटो उपलब्ध	481	KLC2210524	निर्वाचक का नाम : धुसा पिता का नाम: लाखा गृह संख्या : 51 उम्र : 44 लिंग : पुरुष	फोटो उपलब्ध
482	NAE0579474	निर्वाचक का नाम : हपी देवी पति का नाम: रामा गृह संख्या : 51 उम्र : 39 लिंग : महिला	फोटो उपलब्ध	483	NAE1132299	निर्वाचक का नाम : मोरो देवी पति का नाम: रेवाराम गृह संख्या : 51 उम्र : 30 लिंग : महिला	फोटो उपलब्ध	484	NAE1457621	निर्वाचक का नाम : रेखा देवी पति का नाम: धुंसा राम गृह संख्या : 51 उम्र : 28 लिंग : महिला	फोटो उपलब्ध
485	NAE1196278	निर्वाचक का नाम : जोधाराम पिता का नाम: छोगाराम गृह संख्या : 51 उम्र : 28 लिंग : पुरुष	फोटो उपलब्ध	486	NAE1752336	निर्वाचक का नाम : भेरा राम पिता का नाम: केरा राम गृह संख्या : 51 उम्र : 23 लिंग : पुरुष	फोटो उपलब्ध	487	NAE1769314	निर्वाचक का नाम : गीगा राम पिता का नाम: केरा राम गृह संख्या : 51 उम्र : 22 लिंग : पुरुष	फोटो उपलब्ध
488	NAE1962927	निर्वाचक का नाम : झमु देवी पति का नाम: मोडा राम गृह संख्या : 52 उम्र : 63 लिंग : महिला	फोटो उपलब्ध	# 489	NAE1002377	निर्वाचक का नाम : चुकी देवी पति का नाम: केहराराम गृह संख्या : 52 उम्र : 34 लिंग : महिला	फोटो उपलब्ध	490	NAE1002369	निर्वाचक का नाम : केहरा राम पिता का नाम: मोडा राम गृह संख्या : 52 उम्र : 30 लिंग : पुरुष	फोटो उपलब्ध
491	RJ/22/172/177121	निर्वाचक का नाम : भगवाना पिता का नाम: केवा गृह संख्या : 53 उम्र : 62 लिंग : पुरुष	फोटो उपलब्ध	492	RJ/22/172/177256	निर्वाचक का नाम : नाजु पति का नाम: भगवाना गृह संख्या : 53 उम्र : 58 लिंग : महिला	फोटो उपलब्ध	493	NAE1090208	निर्वाचक का नाम : ताराराम पिता का नाम: भगवानाराम गृह संख्या : 53 उम्र : 35 लिंग : पुरुष	फोटो उपलब्ध
494	NAE1410794	निर्वाचक का नाम : सीता देवी पति का नाम: तारा राम गृह संख्या : 53 उम्र : 27 लिंग : महिला	फोटो उपलब्ध	495	NAE1591536	निर्वाचक का नाम : हेमा राम पिता का नाम: भगवान राम गृह संख्या : 53 उम्र : 24 लिंग : पुरुष	फोटो उपलब्ध	496	RJ/22/172/177066	निर्वाचक का नाम : भाना राम पिता का नाम: प्रभु राम गृह संख्या : 54 उम्र : 65 लिंग : पुरुष	फोटो उपलब्ध
497	RJ/22/172/177071	निर्वाचक का नाम : मोडा राम पिता का नाम: प्रभु राम गृह संख्या : 54 उम्र : 63 लिंग : पुरुष	फोटो उपलब्ध	498	RJ/22/172/177281	निर्वाचक का नाम : रम्भा देवी पति का नाम: भाना राम गृह संख्या : 54 उम्र : 62 लिंग : महिला	फोटो उपलब्ध	499	RJ/22/172/177282	निर्वाचक का नाम : नेनु पति का नाम: मोडा राम गृह संख्या : 54 उम्र : 61 लिंग : महिला	फोटो उपलब्ध
500	NAE0367870	निर्वाचक का नाम : चौधाराम पिता का नाम: बाबूराम गृह संख्या : 54 उम्र : 37 लिंग : पुरुष	फोटो उपलब्ध	501	NAE0469080	निर्वाचक का नाम : शंकराराम पिता का नाम: मोडाराम गृह संख्या : 54 उम्र : 34 लिंग : पुरुष	फोटो उपलब्ध	502	NAE1125350	निर्वाचक का नाम : नरसीराम पिता का नाम: भानाराम गृह संख्या : 54 उम्र : 33 लिंग : पुरुष	फोटो उपलब्ध
503	NAE1196286	निर्वाचक का नाम : पवनी देवी पति का नाम: नरसीराम गृह संख्या : 54 उम्र : 29 लिंग : महिला	फोटो उपलब्ध	504	NAE1196294	निर्वाचक का नाम : भंवरी देवी पति का नाम: शंकराराम गृह संख्या : 54 उम्र : 29 लिंग : महिला	फोटो उपलब्ध	# 505	NAE1410828	निर्वाचक का नाम : सुबटी देवी पति का नाम: लाभू राम गृह संख्या : 54 उम्र : 27 लिंग : महिला	फोटो उपलब्ध

506	NAE1602614	निर्वाचक का नाम : मूला राम पिता का नाम: मोडा राम गृह संख्या : 54 उम्र : 25 लिंग : पुरुष	फोटो उपलब्ध	507	NAE2089019	निर्वाचक का नाम : ढफी कुमारी पति का नाम: मूला राम गृह संख्या : 54 उम्र : 22 लिंग : महिला	फोटो उपलब्ध	508	RJ/22/172/177443	निर्वाचक का नाम : चुनी पति का नाम: गणेशा गृह संख्या : 55 उम्र : 62 लिंग : महिला	फोटो उपलब्ध
509	RJ/22/172/177117	निर्वाचक का नाम : वरदा पिता का नाम: रूडा गृह संख्या : 55 उम्र : 59 लिंग : पुरुष	फोटो उपलब्ध	510	RJ/22/172/177444	निर्वाचक का नाम : सुकी देवी पति का नाम: वरदा गृह संख्या : 55 उम्र : 58 लिंग : महिला	फोटो उपलब्ध	511	NAE0579441	निर्वाचक का नाम : रेवाराम पिता का नाम: गणेशाराम गृह संख्या : 55 उम्र : 39 लिंग : महिला	फोटो उपलब्ध
512	NAE0579466	निर्वाचक का नाम : देवाराम पिता का नाम: चमनाराम गृह संख्या : 55 उम्र : 38 लिंग : महिला	फोटो उपलब्ध	513	NAE0803015	निर्वाचक का नाम : रमकू देवी पति का नाम: रेवाराम गृह संख्या : 55 उम्र : 37 लिंग : महिला	फोटो उपलब्ध	514	NAE0579458	निर्वाचक का नाम : मीरो देवी पति का नाम: देवाराम गृह संख्या : 55 उम्र : 35 लिंग : महिला	फोटो उपलब्ध
515	NAE1385426	निर्वाचक का नाम : पुराराम पिता का नाम: गणेशाराम गृह संख्या : 55 उम्र : 30 लिंग : पुरुष	फोटो उपलब्ध	516	NAE1225226	निर्वाचक का नाम : वीरा राम पिता का नाम: वरधा राम गृह संख्या : 55 उम्र : 30 लिंग : पुरुष	फोटो उपलब्ध	517	NAE1225234	निर्वाचक का नाम : धापू देवी पति का नाम: वीरा राम गृह संख्या : 55 उम्र : 29 लिंग : महिला	फोटो उपलब्ध
518	NAE1385392	निर्वाचक का नाम : रतना राम पिता का नाम: गणेशाराम गृह संख्या : 55 उम्र : 28 लिंग : पुरुष	फोटो उपलब्ध	519	NAE1981448	निर्वाचक का नाम : सुकी देवी पति का नाम: रतना राम गृह संख्या : 55 उम्र : 26 लिंग : महिला	फोटो उपलब्ध	520	RJ/22/172/177213	निर्वाचक का नाम : पेपा पति का नाम: उकरडा गृह संख्या : 56 उम्र : 104 लिंग : महिला	फोटो उपलब्ध
521	RJ/22/172/177266	निर्वाचक का नाम : काला पिता का नाम: उकरडा गृह संख्या : 56 उम्र : 62 लिंग : पुरुष	फोटो उपलब्ध	522	RJ/22/172/177446	निर्वाचक का नाम : गेरा पति का नाम: काला गृह संख्या : 56 उम्र : 62 लिंग : महिला	फोटो उपलब्ध	523	RJ/22/172/177448	निर्वाचक का नाम : मांगी देवी पति का नाम: गोपा राम गृह संख्या : 56 उम्र : 58 लिंग : महिला	फोटो उपलब्ध
524	NAE0579425	निर्वाचक का नाम : आम्बाराम पिता का नाम: काला गृह संख्या : 56 उम्र : 40 लिंग : पुरुष	फोटो उपलब्ध	525	NAE0579433	निर्वाचक का नाम : रेवाराम पिता का नाम: काला गृह संख्या : 56 उम्र : 36 लिंग : पुरुष	फोटो उपलब्ध	526	NAE0817650	निर्वाचक का नाम : चोपू देवी पति का नाम: रेवाराम गृह संख्या : 56 उम्र : 35 लिंग : महिला	फोटो उपलब्ध
527	NAE1978485	निर्वाचक का नाम : टमका देवी पति का नाम: अंबा राम गृह संख्या : 56 उम्र : 31 लिंग : महिला	फोटो उपलब्ध	528	RJ/22/172/177259	निर्वाचक का नाम : हरिया पति का नाम: बगाराम गृह संख्या : 57 उम्र : 61 लिंग : महिला	फोटो उपलब्ध	529	KLC2210557	निर्वाचक का नाम : लुम्बाराम पिता का नाम: बगाराम गृह संख्या : 57 उम्र : 44 लिंग : पुरुष	फोटो उपलब्ध
530	KLC2213056	निर्वाचक का नाम : पकाराम पिता का नाम: बगाराम गृह संख्या : 57 उम्र : 42 लिंग : पुरुष	फोटो उपलब्ध	531	NAE0746776	निर्वाचक का नाम : भवरी देवी पति का नाम: लुम्बाराम गृह संख्या : 57 उम्र : 36 लिंग : महिला	फोटो उपलब्ध	532	NAE0681901	निर्वाचक का नाम : कटनाराम पिता का नाम: बगाराम गृह संख्या : 57 उम्र : 36 लिंग : पुरुष	फोटो उपलब्ध
533	NAE0264853	निर्वाचक का नाम : पेलाज राम पिता का नाम: बगा गृह संख्या : 57 उम्र : 35 लिंग : पुरुष	फोटो उपलब्ध	534	NAE0746784	निर्वाचक का नाम : सुकी देवी पति का नाम: पकाराम गृह संख्या : 57 उम्र : 33 लिंग : महिला	फोटो उपलब्ध	535	NAE1225242	निर्वाचक का नाम : कृष्ण राम पिता का नाम: बगा राम गृह संख्या : 57 उम्र : 28 लिंग : पुरुष	फोटो उपलब्ध

536	RJ/22/172/177449	निर्वाचक का नाम : लीलू पति का नाम: जाला गृह संख्या : 58 उम्र : 62 लिंग : महिला	फोटो उपलब्ध	537	RJ/22/172/178015	निर्वाचक का नाम : अचला पिता का नाम: चमना गृह संख्या : 58 उम्र : 62 लिंग : पुरुष	फोटो उपलब्ध	538	NAE2122810	निर्वाचक का नाम : बादली देवी पति का नाम: अचला गृह संख्या : 58 उम्र : 58 लिंग : महिला	फोटो उपलब्ध
539	NAE1090141	निर्वाचक का नाम : लाभुराम माता का नाम: जाला राम गृह संख्या : 58 उम्र : 32 लिंग : पुरुष	फोटो उपलब्ध	540	NAE1090174	निर्वाचक का नाम : वधाराम पिता का नाम: अचलाराम गृह संख्या : 58 उम्र : 29 लिंग : पुरुष	फोटो उपलब्ध	541	NAE1002385	निर्वाचक का नाम : वीरमाराम पिता का नाम: अचलाराम गृह संख्या : 58 उम्र : 29 लिंग : पुरुष	फोटो उपलब्ध
542	NAE1225259	निर्वाचक का नाम : शान्ता देवी पति का नाम: वीरमा देवी गृह संख्या : 58 उम्र : 28 लिंग : महिला	फोटो उपलब्ध	543	NAE1225267	निर्वाचक का नाम : पंखी देवी पति का नाम: लाभु राम गृह संख्या : 58 उम्र : 27 लिंग : महिला	फोटो उपलब्ध	544	NAE1981455	निर्वाचक का नाम : गोदा राम पिता का नाम: जाला राम गृह संख्या : 58 उम्र : 25 लिंग : पुरुष	फोटो उपलब्ध
545	NAE1981497	निर्वाचक का नाम : हेवन देवी पति का नाम: गोदा राम गृह संख्या : 58 उम्र : 23 लिंग : महिला	फोटो उपलब्ध	546	RJ/22/172/177450	निर्वाचक का नाम : पाता पिता का नाम: चतरा गृह संख्या : 59 उम्र : 53 लिंग : पुरुष	फोटो उपलब्ध	547	KLC1847235	निर्वाचक का नाम : रेखा पति का नाम: पाता गृह संख्या : 59 उम्र : 44 लिंग : महिला	फोटो उपलब्ध
548	RJ/22/172/178020	निर्वाचक का नाम : पारू पति का नाम: छोगा गृह संख्या : 60 उम्र : 68 लिंग : महिला	फोटो उपलब्ध	549	RJ/22/172/177065	निर्वाचक का नाम : आदा पिता का नाम: प्रभु गृह संख्या : 60 उम्र : 65 लिंग : पुरुष	फोटो उपलब्ध	550	RJ/22/172/177452	निर्वाचक का नाम : पुनमी पति का नाम: आदा गृह संख्या : 60 उम्र : 62 लिंग : महिला	फोटो उपलब्ध
551	RJ/22/172/177451	निर्वाचक का नाम : अणसी पति का नाम: केसरा गृह संख्या : 60 उम्र : 61 लिंग : महिला	फोटो उपलब्ध	552	RJ/22/172/177267	निर्वाचक का नाम : चेला पिता का नाम: प्रभु गृह संख्या : 60 उम्र : 58 लिंग : पुरुष	फोटो उपलब्ध	553	KLC1355171	निर्वाचक का नाम : पेपों पति का नाम: चेला गृह संख्या : 60 उम्र : 56 लिंग : महिला	फोटो उपलब्ध
554	NAE1002401	निर्वाचक का नाम : सावलाराम पिता का नाम: केसराराम गृह संख्या : 60 उम्र : 43 लिंग : पुरुष	फोटो उपलब्ध	555	NAE0803031	निर्वाचक का नाम : शान्ता देवी पति का नाम: सांवल राम गृह संख्या : 60 उम्र : 37 लिंग : महिला	फोटो उपलब्ध	556	NAE0579417	निर्वाचक का नाम : दीपाराम पिता का नाम: केसरा गृह संख्या : 60 उम्र : 34 लिंग : पुरुष	फोटो उपलब्ध
557	NAE1002419	निर्वाचक का नाम : प्रागाराम पिता का नाम: केसराराम गृह संख्या : 60 उम्र : 34 लिंग : पुरुष	फोटो उपलब्ध	558	NAE0817973	निर्वाचक का नाम : तिजो देवी पति का नाम: हरचंदराम गृह संख्या : 60 उम्र : 33 लिंग : महिला	फोटो उपलब्ध	559	NAE0817965	निर्वाचक का नाम : हरचंदराम पिता का नाम: छोगाराम गृह संख्या : 60 उम्र : 33 लिंग : पुरुष	फोटो उपलब्ध
560	NAE0802967	निर्वाचक का नाम : भमरी देवी पति का नाम: दीपाराम गृह संख्या : 60 उम्र : 32 लिंग : महिला	फोटो उपलब्ध	561	NAE1002427	निर्वाचक का नाम : वचनाराम पिता का नाम: आदा गृह संख्या : 60 उम्र : 31 लिंग : पुरुष	फोटो उपलब्ध	562	NAE1002393	निर्वाचक का नाम : जैठाराम पिता का नाम: केसराराम गृह संख्या : 60 उम्र : 31 लिंग : पुरुष	फोटो उपलब्ध
563	NAE1225275	निर्वाचक का नाम : कमला देवी पति का नाम: वचना राम गृह संख्या : 60 उम्र : 29 लिंग : महिला	फोटो उपलब्ध	564	NAE1546787	निर्वाचक का नाम : वीरा राम पिता का नाम: चेला राम गृह संख्या : 60 उम्र : 26 लिंग : पुरुष	फोटो उपलब्ध	565	NAE1718345	निर्वाचक का नाम : मंगला देवासी पिता का नाम: हिराराम देवासी गृह संख्या : 60 उम्र : 23 लिंग : पुरुष	फोटो उपलब्ध

566	NAE1981463	निर्वाचक का नाम : भवरी कुमारी पति का नाम: जेठा राम गृह संख्या : 60 उम्र : 23 लिंग : महिला	फोटो उपलब्ध	567	NAE1911577	निर्वाचक का नाम : नरसा राम पिता का नाम: आदा राम गृह संख्या : 60 उम्र : 22 लिंग : पुरुष	फोटो उपलब्ध	568	RJ/22/172/177553	निर्वाचक का नाम : माहंगा पिता का नाम: खीमा गृह संख्या : 61 उम्र : 77 लिंग : पुरुष	फोटो उपलब्ध
569	RJ/22/172/177215	निर्वाचक का नाम : बबु पति का नाम: माहंगा गृह संख्या : 61 उम्र : 72 लिंग : महिला	फोटो उपलब्ध	570	RJ/22/172/177453	निर्वाचक का नाम : लुंगादेवी पति का नाम: केसराराम गृह संख्या : 61 उम्र : 70 लिंग : महिला	फोटो उपलब्ध	571	KLC1355320	निर्वाचक का नाम : केशरा पिता का नाम: खीमा गृह संख्या : 61 उम्र : 66 लिंग : पुरुष	फोटो उपलब्ध
572	NAE1833359	निर्वाचक का नाम : मेहरा राम पिता का नाम: खीमा राम गृह संख्या : 61 उम्र : 62 लिंग : पुरुष	फोटो उपलब्ध	573	KLC2031466	निर्वाचक का नाम : भावारा पिता का नाम: खीमा राम गृह संख्या : 61 उम्र : 45 लिंग : पुरुष	फोटो उपलब्ध	574	KLC2031474	निर्वाचक का नाम : मक्का पति का नाम: भावा राम गृह संख्या : 61 उम्र : 43 लिंग : महिला	फोटो उपलब्ध
575	NAE0469098	निर्वाचक का नाम : जोधाराम पिता का नाम: केसराराम गृह संख्या : 61 उम्र : 32 लिंग : पुरुष	फोटो उपलब्ध	576	NAE0817700	निर्वाचक का नाम : वीरा देवी पति का नाम: जोधाराम गृह संख्या : 61 उम्र : 32 लिंग : महिला	फोटो उपलब्ध	577	NAE1160753	निर्वाचक का नाम : पैलाज राम पिता का नाम: केसराराम गृह संख्या : 61 उम्र : 29 लिंग : पुरुष	फोटो उपलब्ध
578	NAE1225309	निर्वाचक का नाम : टिकाराम पिता का नाम: छोगाराम गृह संख्या : 61 उम्र : 29 लिंग : पुरुष	फोटो उपलब्ध	579	NAE1160746	निर्वाचक का नाम : विरमाराम पिता का नाम: मायंगा गृह संख्या : 61 उम्र : 28 लिंग : पुरुष	फोटो उपलब्ध	580	NAE1225283	निर्वाचक का नाम : रखमो देवी पति का नाम: खंगारा राम गृह संख्या : 61 उम्र : 28 लिंग : महिला	फोटो उपलब्ध
581	NAE1225291	निर्वाचक का नाम : मकनाराम पिता का नाम: लीलाराम गृह संख्या : 61 उम्र : 27 लिंग : पुरुष	फोटो उपलब्ध	582	NAE1456193	निर्वाचक का नाम : धन्नाराम पिता का नाम: केसरा राम गृह संख्या : 61 उम्र : 26 लिंग : पुरुष	फोटो उपलब्ध	583	NAE2079754	निर्वाचक का नाम : पिका पति का नाम: विरमा राम गृह संख्या : 61 उम्र : 25 लिंग : महिला	फोटो उपलब्ध
584	NAE1894500	निर्वाचक का नाम : ममता देवी पति का नाम: वीरा राम गृह संख्या : 99 उम्र : 28 लिंग : महिला	फोटो उपलब्ध								

585	RJ/22/172/177205	निर्वाचक का नाम : डूगरा पिता का नाम: किस्तुरा गृह संख्या : 62 उम्र : 62 लिंग : पुरुष	फोटो उपलब्ध	586	RJ/22/172/177254	निर्वाचक का नाम : बरजु पिता का नाम: डूगरा गृह संख्या : 62 उम्र : 60 लिंग : महिला	फोटो उपलब्ध	587	RJ/22/172/177554	निर्वाचक का नाम : हरजी पिता का नाम: किस्तुरा गृह संख्या : 62 उम्र : 57 लिंग : पुरुष	फोटो उपलब्ध
588	NAE1803444	निर्वाचक का नाम : पार्वती देवी पति का नाम: नोनजी गृह संख्या : 62 उम्र : 57 लिंग : महिला	फोटो उपलब्ध	589	NAE0185447	निर्वाचक का नाम : बादली पति का नाम: हरजी गृह संख्या : 62 उम्र : 56 लिंग : महिला	फोटो उपलब्ध	590	NAE1468883	निर्वाचक का नाम : सावला पिता का नाम: किस्तुरा गृह संख्या : 62 उम्र : 55 लिंग : पुरुष	फोटो उपलब्ध
591	RJ/22/172/178064	निर्वाचक का नाम : रखमो पति का नाम: सांवला गृह संख्या : 62 उम्र : 43 लिंग : महिला	फोटो उपलब्ध	592	NAE1385459	निर्वाचक का नाम : गमाराम पिता का नाम: किस्तुरा राम गृह संख्या : 62 उम्र : 40 लिंग : पुरुष	फोटो उपलब्ध	593	NAE0803056	निर्वाचक का नाम : सौरम देवी पति का नाम: भीमाराम गृह संख्या : 62 उम्र : 33 लिंग : महिला	फोटो उपलब्ध
594	NAE2128775	निर्वाचक का नाम : भीमा राम पिता का नाम: हरजी राम गृह संख्या : 62 उम्र : 32 लिंग : पुरुष	फोटो उपलब्ध	595	NAE1160977	निर्वाचक का नाम : खचा राम पिता का नाम: डुंगरा राम गृह संख्या : 62 उम्र : 31 लिंग : पुरुष	फोटो उपलब्ध	596	NAE1160985	निर्वाचक का नाम : बादली देवी पति का नाम: खचाराम गृह संख्या : 62 उम्र : 30 लिंग : महिला	फोटो उपलब्ध
597	NAE2081206	निर्वाचक का नाम : अशोक कुमार पिता का नाम: हरजी राम गृह संख्या : 62 उम्र : 28 लिंग : पुरुष	फोटो उपलब्ध	598	NAE1591544	निर्वाचक का नाम : ममता कुमारी पिता का नाम: सांवला राम गृह संख्या : 62 उम्र : 25 लिंग : महिला	फोटो उपलब्ध	599	NAE1935675	निर्वाचक का नाम : लूना राम पिता का नाम: नानजी राम गृह संख्या : 62 उम्र : 21 लिंग : पुरुष	फोटो उपलब्ध
600	NAE2093466	निर्वाचक का नाम : विक्रम कुमार पिता का नाम: सांवला राम गृह संख्या : 62 उम्र : 20 लिंग : पुरुष	फोटो उपलब्ध	601	NAE2180933	निर्वाचक का नाम : गौतम कुमार पिता का नाम: डुंगरा राम गृह संख्या : 62 उम्र : 19 लिंग : पुरुष	फोटो उपलब्ध	602	NAE2249423	निर्वाचक का नाम : दरिया कुमारी पिता का नाम: सांवला राम गृह संख्या : 62 उम्र : 19 लिंग : महिला	फोटो उपलब्ध
603	RJ/22/172/177153	निर्वाचक का नाम : जगमाल पिता का नाम: चोपा गृह संख्या : 63 उम्र : 60 लिंग : पुरुष	फोटो उपलब्ध	604	RJ/22/172/177203	निर्वाचक का नाम : सुकी पति का नाम: जगमाल गृह संख्या : 63 उम्र : 58 लिंग : महिला	फोटो उपलब्ध	605	NAE2114635	निर्वाचक का नाम : उगरा पति का नाम: लाला गृह संख्या : 63 उम्र : 56 लिंग : महिला	फोटो उपलब्ध
606	RJ/22/172/178017	निर्वाचक का नाम : घेवा पिता का नाम: चोपा गृह संख्या : 63 उम्र : 54 लिंग : पुरुष	फोटो उपलब्ध	607	NAE0803023	निर्वाचक का नाम : सौरम देवी पति का नाम: गमाराम गृह संख्या : 63 उम्र : 37 लिंग : महिला	फोटो उपलब्ध	608	NAE1161009	निर्वाचक का नाम : अगरा राम पिता का नाम: जगमाल गृह संख्या : 63 उम्र : 29 लिंग : पुरुष	फोटो उपलब्ध
609	NAE1160993	निर्वाचक का नाम : महेन्द्र कुमार पिता का नाम: जगमाल राम गृह संख्या : 63 उम्र : 27 लिंग : पुरुष	फोटो उपलब्ध	610	NAE1161017	निर्वाचक का नाम : जितेन्द्र कुमार पिता का नाम: घेवाराम गृह संख्या : 63 उम्र : 27 लिंग : पुरुष	फोटो उपलब्ध	611	NAE1640457	निर्वाचक का नाम : भीखी कुमारी पति का नाम: प्रकाश कुमार गृह संख्या : 63 उम्र : 26 लिंग : महिला	फोटो उपलब्ध
612	NAE1779628	निर्वाचक का नाम : रमता देवी पति का नाम: जितेन्द्र कुमार गृह संख्या : 63 उम्र : 26 लिंग : महिला	फोटो उपलब्ध	613	NAE1916345	निर्वाचक का नाम : दाडमी देवी पति का नाम: अगाराम गृह संख्या : 63 उम्र : 25 लिंग : महिला	फोटो उपलब्ध	614	NAE2046993	निर्वाचक का नाम : अशोक कुमार पिता का नाम: घेवा राम गृह संख्या : 63 उम्र : 25 लिंग : पुरुष	फोटो उपलब्ध

615	NAE1916386	निर्वाचक का नाम : ममता कुमारी पिता का नाम: लाला राम गृह संख्या : 63 उम्र : 21 लिंग : महिला	फोटो उपलब्ध	616	NAE1931948	निर्वाचक का नाम : दशरथ कुमार पिता का नाम: धेवा राम गृह संख्या : 63 उम्र : 21 लिंग : पुरुष	फोटो उपलब्ध	617	RJ/22/172/177155	निर्वाचक का नाम : नाथा राम पिता का नाम: राजा राम गृह संख्या : 64 उम्र : 75 लिंग : पुरुष	फोटो उपलब्ध
618	RJ/22/172/177157	निर्वाचक का नाम : रामु पति का नाम: नाथा राम गृह संख्या : 64 उम्र : 73 लिंग : महिला	फोटो उपलब्ध	619	KLC2214468	निर्वाचक का नाम : टीकमाराम पिता का नाम: नाथाराम गृह संख्या : 64 उम्र : 45 लिंग : पुरुष	फोटो उपलब्ध	620	NAE0579490	निर्वाचक का नाम : सुआदेवी पति का नाम: टीकमाराम गृह संख्या : 64 उम्र : 42 लिंग : महिला	फोटो उपलब्ध
621	KLC2214484	निर्वाचक का नाम : गणेशाराम पिता का नाम: नाथाराम गृह संख्या : 64 उम्र : 41 लिंग : पुरुष	फोटो उपलब्ध	622	NAE0579482	निर्वाचक का नाम : मंजु देवी पति का नाम: गणेशा राम गृह संख्या : 64 उम्र : 35 लिंग : महिला	फोटो उपलब्ध	623	RJ/22/172/177140	निर्वाचक का नाम : अजा पिता का नाम: जगता राम गृह संख्या : 65 उम्र : 62 लिंग : पुरुष	फोटो उपलब्ध
624	RJ/22/172/177159	निर्वाचक का नाम : तगी पति का नाम: अजा गृह संख्या : 65 उम्र : 60 लिंग : महिला	फोटो उपलब्ध	625	RJ/22/172/177138	निर्वाचक का नाम : माला पिता का नाम: जगता राम गृह संख्या : 65 उम्र : 58 लिंग : पुरुष	फोटो उपलब्ध	626	RJ/22/172/177158	निर्वाचक का नाम : समदा पति का नाम: माला गृह संख्या : 65 उम्र : 55 लिंग : महिला	फोटो उपलब्ध
627	NAE1670959	निर्वाचक का नाम : कृष्ण कुमार पिता का नाम: माला राम गृह संख्या : 65 उम्र : 31 लिंग : पुरुष	फोटो उपलब्ध	628	NAE1698851	निर्वाचक का नाम : पन्खी देवी पति का नाम: कृष्ण कुमार गृह संख्या : 65 उम्र : 30 लिंग : महिला	फोटो उपलब्ध	629	NAE2154805	निर्वाचक का नाम : ममता कुमारी पिता का नाम: अजा राम गृह संख्या : 65 उम्र : 20 लिंग : महिला	फोटो उपलब्ध
630	NAE0579409	निर्वाचक का नाम : देदाराम पिता का नाम: बुदरा गृह संख्या : 66 उम्र : 35 लिंग : पुरुष	फोटो उपलब्ध	631	NAE0579201	निर्वाचक का नाम : बदोमी देवी पति का नाम: देदाराम गृह संख्या : 66 उम्र : 35 लिंग : महिला	फोटो उपलब्ध	632	NAE1225317	निर्वाचक का नाम : प्रकाश कुमार पिता का नाम: लालाराम गृह संख्या : 66 उम्र : 28 लिंग : पुरुष	फोटो उपलब्ध
633	NAE1939669	निर्वाचक का नाम : गिगी देवी पति का नाम: लुणा राम गृह संख्या : 218 उम्र : 30 लिंग : महिला	फोटो उपलब्ध								

634	KLC2031714	निर्वाचक का नाम : तिलोकाराम पिता का नाम: हरचन्द्राराम गृह संख्या : 33 उम्र : 42 लिंग : पुरुष	फोटो उपलब्ध	635	KLC2212751	निर्वाचक का नाम : जमका पति का नाम: तिलोकाराम गृह संख्या : 33 उम्र : 40 लिंग : महिला	फोटो उपलब्ध	636	RJ/22/172/178065	निर्वाचक का नाम : मफरी पति का नाम: धेवा गृह संख्या : 63 उम्र : 53 लिंग : महिला	फोटो उपलब्ध
637	RJ/22/172/177017	निर्वाचक का नाम : अमरा पिता का नाम: जेरूपा गृह संख्या : 66 उम्र : 70 लिंग : पुरुष	फोटो उपलब्ध	638	RJ/22/172/177020	निर्वाचक का नाम : सोदरी पति का नाम: अमरा गृह संख्या : 66 उम्र : 67 लिंग : महिला	फोटो उपलब्ध	639	RJ/22/172/177015	निर्वाचक का नाम : अन्ना पिता का नाम: जेरूपा गृह संख्या : 66 उम्र : 64 लिंग : पुरुष	फोटो उपलब्ध
640	KLC2031482	निर्वाचक का नाम : बुदरा पिता का नाम: जेरूपा गृह संख्या : 66 उम्र : 62 लिंग : पुरुष	फोटो उपलब्ध	641	KLC2031490	निर्वाचक का नाम : छगनी पति का नाम: बुदरा गृह संख्या : 66 उम्र : 61 लिंग : महिला	फोटो उपलब्ध	642	RJ/22/172/177021	निर्वाचक का नाम : रामु पति का नाम: जवाना गृह संख्या : 66 उम्र : 56 लिंग : महिला	फोटो उपलब्ध
643	RJ/22/172/177016	निर्वाचक का नाम : जवाना पिता का नाम: जेरूपा गृह संख्या : 66 उम्र : 56 लिंग : पुरुष	फोटो उपलब्ध	644	NAE0328096	निर्वाचक का नाम : नगाराम पिता का नाम: जेरूपाराम गृह संख्या : 66 उम्र : 47 लिंग : पुरुष	फोटो उपलब्ध	645	NAE0185371	निर्वाचक का नाम : बाबूराम पिता का नाम: अनाराम गृह संख्या : 66 उम्र : 43 लिंग : पुरुष	फोटो उपलब्ध
646	NAE0469122	निर्वाचक का नाम : झमू देवी पति का नाम: जगताराम गृह संख्या : 66 उम्र : 42 लिंग : महिला	फोटो उपलब्ध	647	NAE0185363	निर्वाचक का नाम : मोडा देवी पति का नाम: बाबूराम गृह संख्या : 66 उम्र : 40 लिंग : महिला	फोटो उपलब्ध	648	NAE0367896	निर्वाचक का नाम : टाटू देवी पति का नाम: नगाराम गृह संख्या : 66 उम्र : 38 लिंग : महिला	फोटो उपलब्ध
649	NAE1225325	निर्वाचक का नाम : जबराराम पिता का नाम: अमराराम गृह संख्या : 66 उम्र : 36 लिंग : पुरुष	फोटो उपलब्ध	650	NAE0887398	निर्वाचक का नाम : गीता देवी पति का नाम: जबराराम गृह संख्या : 66 उम्र : 36 लिंग : महिला	फोटो उपलब्ध	651	NAE2085439	निर्वाचक का नाम : पप्पू पति का नाम: भला राम गृह संख्या : 66 उम्र : 31 लिंग : महिला	फोटो उपलब्ध
652	NAE2125839	निर्वाचक का नाम : विरमा राम पिता का नाम: अना राम गृह संख्या : 66 उम्र : 31 लिंग : पुरुष	फोटो उपलब्ध	653	NAE1160761	निर्वाचक का नाम : जीवाराम पिता का नाम: अन्नाराम गृह संख्या : 66 उम्र : 30 लिंग : पुरुष	फोटो उपलब्ध	654	NAE1160795	निर्वाचक का नाम : साँवला राम पिता का नाम: जवाना राम गृह संख्या : 66 उम्र : 30 लिंग : पुरुष	फोटो उपलब्ध
655	NAE1160803	निर्वाचक का नाम : गीता देवी पति का नाम: साँवला गृह संख्या : 66 उम्र : 30 लिंग : महिला	फोटो उपलब्ध	656	NAE1160811	निर्वाचक का नाम : भानाराम पिता का नाम: जवानाराम गृह संख्या : 66 उम्र : 28 लिंग : पुरुष	फोटो उपलब्ध	657	NAE1940220	निर्वाचक का नाम : भला राम पिता का नाम: अमरा राम गृह संख्या : 66 उम्र : 28 लिंग : पुरुष	फोटो उपलब्ध
658	RJ/22/172/177457	निर्वाचक का नाम : मसरा राम पिता का नाम: सवा राम गृह संख्या : 67 उम्र : 56 लिंग : पुरुष	फोटो उपलब्ध	659	KLC1567460	निर्वाचक का नाम : झमका पति का नाम: मसरा राम गृह संख्या : 67 उम्र : 55 लिंग : महिला	फोटो उपलब्ध	660	KLC1567478	निर्वाचक का नाम : जगता पिता का नाम: सवा गृह संख्या : 67 उम्र : 44 लिंग : पुरुष	फोटो उपलब्ध
661	NAE1933035	निर्वाचक का नाम : मनिष कुमार पिता का नाम: जगता राम गृह संख्या : 67 उम्र : 22 लिंग : पुरुष	फोटो उपलब्ध	662	NAE1933043	निर्वाचक का नाम : अशोक कुमार पिता का नाम: जगता राम गृह संख्या : 67 उम्र : 21 लिंग : पुरुष	फोटो उपलब्ध	663	RJ/22/172/177458	निर्वाचक का नाम : टीपू पति का नाम: नाथा राम गृह संख्या : 68 उम्र : 88 लिंग : महिला	फोटो उपलब्ध

664	RJ/22/172/177316	निर्वाचक का नाम : भेरा राम पिता का नाम: नाथा राम गृह संख्या : 68 उम्र : 58 लिंग : पुरुष	फोटो उपलब्ध	665	RJ/22/172/177317	निर्वाचक का नाम : झीनी पिता का नाम: भेरा राम गृह संख्या : 68 उम्र : 56 लिंग : महिला	फोटो उपलब्ध	666	NAE1002435	निर्वाचक का नाम : देवा राम प्रजापत पिता का नाम: भेराराम गृह संख्या : 68 उम्र : 31 लिंग : पुरुष	फोटो उपलब्ध
667	NAE1833649	निर्वाचक का नाम : मंजू कुमारी पति का नाम: देवा राम प्रजापत गृह संख्या : 68 उम्र : 25 लिंग : महिला	फोटो उपलब्ध	668	RJ/22/172/177073	निर्वाचक का नाम : गोबरा राम पिता का नाम: नाथा राम गृह संख्या : 70 उम्र : 65 लिंग : पुरुष	फोटो उपलब्ध	669	RJ/22/172/177082	निर्वाचक का नाम : मफरी पति का नाम: गोबरा राम गृह संख्या : 70 उम्र : 63 लिंग : महिला	फोटो उपलब्ध
670	NAE0529834	निर्वाचक का नाम : रमेश कुमार पिता का नाम: गोबरा राम गृह संख्या : 70 उम्र : 42 लिंग : पुरुष	फोटो उपलब्ध	671	NAE0529792	निर्वाचक का नाम : छगन देवी पति का नाम: रमेश कुमार गृह संख्या : 70 उम्र : 40 लिंग : महिला	फोटो उपलब्ध	672	NAE0529818	निर्वाचक का नाम : दलाराम पिता का नाम: गोवराराम गृह संख्या : 70 उम्र : 38 लिंग : पुरुष	फोटो उपलब्ध
673	NAE0529842	निर्वाचक का नाम : चौपू देवी पति का नाम: नोनजी राम गृह संख्या : 70 उम्र : 38 लिंग : महिला	फोटो उपलब्ध	674	NAE0529800	निर्वाचक का नाम : मंजु देवी पति का नाम: दलाराम गृह संख्या : 70 उम्र : 35 लिंग : महिला	फोटो उपलब्ध	675	RJ/22/172/177369	निर्वाचक का नाम : सायर कंवर पति का नाम: प्रेम सिंह गृह संख्या : 71 उम्र : 80 लिंग : महिला	फोटो उपलब्ध
676	RJ/22/172/177141	निर्वाचक का नाम : केसर सिंह पिता का नाम: प्रेम सिंह गृह संख्या : 71 उम्र : 56 लिंग : पुरुष	फोटो उपलब्ध	677	KLC1567494	निर्वाचक का नाम : आम्ब सिंह पिता का नाम: प्रेम सिंह गृह संख्या : 71 उम्र : 45 लिंग : पुरुष	फोटो उपलब्ध	678	KLC1567486	निर्वाचक का नाम : सेलेसा कंवर पति का नाम: केसर सिंह गृह संख्या : 71 उम्र : 43 लिंग : महिला	फोटो उपलब्ध
679	NAE0430066	निर्वाचक का नाम : पिन्टा कंवर पति का नाम: आम्ब सिंह गृह संख्या : 71 उम्र : 37 लिंग : महिला	फोटो उपलब्ध	680	NAE2061851	निर्वाचक का नाम : मूला पिता का नाम: उका गृह संख्या : 72 उम्र : 66 लिंग : पुरुष	फोटो उपलब्ध	681	RJ/22/172/177226	निर्वाचक का नाम : केसी पति का नाम: मुला गृह संख्या : 72 उम्र : 56 लिंग : महिला	फोटो उपलब्ध
682	KLC2211753	निर्वाचक का नाम : मोगा पिता का नाम: उका गृह संख्या : 72 उम्र : 54 लिंग : पुरुष	फोटो उपलब्ध	683	KLC2123354	निर्वाचक का नाम : ढफी पति का नाम: प्रभू गृह संख्या : 72 उम्र : 45 लिंग : महिला	फोटो उपलब्ध	684	KLC2123347	निर्वाचक का नाम : छगन पति का नाम: मांगा गृह संख्या : 72 उम्र : 44 लिंग : महिला	फोटो उपलब्ध
685	NAE0817858	निर्वाचक का नाम : मंजू देवी पति का नाम: कृष्ण कुमार गृह संख्या : 72 उम्र : 33 लिंग : महिला	फोटो उपलब्ध	686	NAE0579326	निर्वाचक का नाम : कृष्ण कुमार पिता का नाम: मूला गृह संख्या : 72 उम्र : 33 लिंग : पुरुष	फोटो उपलब्ध	687	NAE0579318	निर्वाचक का नाम : गोदाराम पिता का नाम: मूला गृह संख्या : 72 उम्र : 32 लिंग : पुरुष	फोटो उपलब्ध
688	NAE1002443	निर्वाचक का नाम : दानाराम पिता का नाम: मूलाराम गृह संख्या : 72 उम्र : 30 लिंग : पुरुष	फोटो उपलब्ध	689	NAE2209807	निर्वाचक का नाम : मिटा देवी पति का नाम: गोदा राम गृह संख्या : 72 उम्र : 30 लिंग : महिला	फोटो उपलब्ध	690	NAE1410844	निर्वाचक का नाम : थाना राम पिता का नाम: प्रभू राम गृह संख्या : 72 उम्र : 29 लिंग : पुरुष	फोटो उपलब्ध
691	NAE1408764	निर्वाचक का नाम : नरसी राम पिता का नाम: मुला राम गृह संख्या : 72 उम्र : 28 लिंग : पुरुष	फोटो उपलब्ध	692	NAE1408756	निर्वाचक का नाम : ढफी देवी पति का नाम: थाना राम गृह संख्या : 72 उम्र : 27 लिंग : महिला	फोटो उपलब्ध	693	NAE2211225	निर्वाचक का नाम : जबरा राम पिता का नाम: मुला राम गृह संख्या : 72 उम्र : 24 लिंग : पुरुष	फोटो उपलब्ध

694	RJ/22/172/177228	निर्वाचक का नाम : नबु पति का नाम: अमरा गृह संख्या : 73 उम्र : 85 लिंग : महिला	695	NAE0010272	निर्वाचक का नाम : सांवलाराम पिता का नाम: अमराराम गृह संख्या : 73 उम्र : 44 लिंग : पुरुष	696	NAE0469130	निर्वाचक का नाम : नावी देवी पति का नाम: सावलाराम गृह संख्या : 73 उम्र : 38 लिंग : महिला
697	RJ/22/172/177050	निर्वाचक का नाम : गहरा पति का नाम: बागा गृह संख्या : 74 उम्र : 82 लिंग : महिला	698	KLC1755206	निर्वाचक का नाम : मक्कना पिता का नाम: बागा गृह संख्या : 74 उम्र : 46 लिंग : पुरुष	699	KLC1755214	निर्वाचक का नाम : अणसी पति का नाम: मक्कना गृह संख्या : 74 उम्र : 43 लिंग : महिला
700	KLC2123370	निर्वाचक का नाम : जानू पिता का नाम: वागा गृह संख्या : 74 उम्र : 43 लिंग : पुरुष	701	NAE0579334	निर्वाचक का नाम : सगनाराम पिता का नाम: वागा गृह संख्या : 74 उम्र : 43 लिंग : पुरुष	702	NAE0579342	निर्वाचक का नाम : चुनी देवी पति का नाम: सगनाराम गृह संख्या : 74 उम्र : 41 लिंग : महिला
703	NAE0579359	निर्वाचक का नाम : मीरोदेवी पति का नाम: जानू गृह संख्या : 74 उम्र : 39 लिंग : महिला	704	RJ/22/172/177099	निर्वाचक का नाम : देवु पति का नाम: हिन्दू गृह संख्या : 75 उम्र : 79 लिंग : महिला	705	RJ/22/172/177530	निर्वाचक का नाम : माना पिता का नाम: हेमराज गृह संख्या : 75 उम्र : 62 लिंग : पुरुष
706	RJ/22/172/177279	निर्वाचक का नाम : जतना पति का नाम: माना राम गृह संख्या : 75 उम्र : 60 लिंग : महिला	707	NAE1161033	निर्वाचक का नाम : थानाराम पिता का नाम: हिन्दूराम गृह संख्या : 75 उम्र : 43 लिंग : पुरुष	708	NAE1161041	निर्वाचक का नाम : ताराराम पिता का नाम: हिन्दूराम गृह संख्या : 75 उम्र : 39 लिंग : पुरुष
709	NAE0817726	निर्वाचक का नाम : ममता देवी पति का नाम: थानाराम गृह संख्या : 75 उम्र : 37 लिंग : महिला	710	NAE0579367	निर्वाचक का नाम : डायाराम पिता का नाम: माना गृह संख्या : 75 उम्र : 35 लिंग : पुरुष	711	NAE0579375	निर्वाचक का नाम : हुआ देवी पति का नाम: डायाराम गृह संख्या : 75 उम्र : 33 लिंग : महिला
712	NAE0579383	निर्वाचक का नाम : मसराराम पिता का नाम: माना गृह संख्या : 75 उम्र : 33 लिंग : पुरुष	713	NAE0817643	निर्वाचक का नाम : देशू देवी पति का नाम: रतनाराम गृह संख्या : 75 उम्र : 33 लिंग : महिला	714	NAE0817916	निर्वाचक का नाम : रतनाराम पिता का नाम: माना गृह संख्या : 75 उम्र : 33 लिंग : पुरुष
715	NAE0579391	निर्वाचक का नाम : रमेश कुमार पिता का नाम: माना गृह संख्या : 75 उम्र : 32 लिंग : पुरुष	716	NAE1160829	निर्वाचक का नाम : गीता देवी पति का नाम: तारा राम गृह संख्या : 75 उम्र : 30 लिंग : महिला	717	NAE1225333	निर्वाचक का नाम : रमेश कुमार पिता का नाम: हिन्दु राम गृह संख्या : 75 उम्र : 30 लिंग : पुरुष
718	NAE2255826	निर्वाचक का नाम : ममता कुमारी पति का नाम: रमेश कुमार गृह संख्या : 75 उम्र : 22 लिंग : महिला	# 719	NAE2268118	निर्वाचक का नाम : चेला राम पिता का नाम: पूनमा राम गृह संख्या : 76 उम्र : 71 लिंग : पुरुष	720	RJ/22/172/177356	निर्वाचक का नाम : भूरी पति का नाम: चेला गृह संख्या : 76 उम्र : 67 लिंग : महिला
# 721	KLC2212942	निर्वाचक का नाम : अजाराम पिता का नाम: पुनमाजी गृह संख्या : 76 उम्र : 66 लिंग : पुरुष	# 722	KLC1355197	निर्वाचक का नाम : हस्तु देवी पति का नाम: अजा राम गृह संख्या : 76 उम्र : 63 लिंग : महिला	723	KLC2031508	निर्वाचक का नाम : गणेशा पिता का नाम: पूनमा गृह संख्या : 76 उम्र : 44 लिंग : पुरुष

724	KLC2214559	निर्वाचक का नाम : पुरी देवी पति का नाम: गणेशाराम गृह संख्या : 76 उम्र : 44 लिंग : महिला	725	NAE1763499	निर्वाचक का नाम : भरत कुमार पिता का नाम: चैला राम गृह संख्या : 76 उम्र : 22 लिंग : पुरुष	726	NAE1892835	निर्वाचक का नाम : नेनू देवी पिता का नाम: गलाराम गृह संख्या : 77 उम्र : 75 लिंग : महिला
727	KLC2123339	निर्वाचक का नाम : सावलाराम पिता का नाम: गलाराम गृह संख्या : 77 उम्र : 48 लिंग : पुरुष	728	KLC2123446	निर्वाचक का नाम : रमकुदेवी पति का नाम: सावलाराम गृह संख्या : 77 उम्र : 44 लिंग : महिला	729	NAE0327536	निर्वाचक का नाम : देवाराम पिता का नाम: गलाराम गृह संख्या : 77 उम्र : 39 लिंग : पुरुष
730	RJ/22/172/177088	निर्वाचक का नाम : प्रागाराम पिता का नाम: राजा राम गृह संख्या : 78 उम्र : 87 लिंग : पुरुष	731	RJ/22/172/177145	निर्वाचक का नाम : पूनमी पति का नाम: प्रागाराम गृह संख्या : 78 उम्र : 85 लिंग : महिला	732	RJ/22/172/177238	निर्वाचक का नाम : सावलाराम पिता का नाम: प्रागा राम गृह संख्या : 78 उम्र : 52 लिंग : पुरुष
733	NAE0746792	निर्वाचक का नाम : भीमाराम पिता का नाम: प्रागाराम गृह संख्या : 78 उम्र : 37 लिंग : पुरुष	734	NAE0746800	निर्वाचक का नाम : छगन देवी पति का नाम: भीमाराम गृह संख्या : 78 उम्र : 35 लिंग : महिला	735	NAE0746818	निर्वाचक का नाम : भुराराम पिता का नाम: प्रागाराम गृह संख्या : 78 उम्र : 33 लिंग : पुरुष
736	NAE0746826	निर्वाचक का नाम : जैसाराम पिता का नाम: प्रागाराम गृह संख्या : 78 उम्र : 31 लिंग : पुरुष	737	NAE1002450	निर्वाचक का नाम : रकमो देवी पति का नाम: जैसाराम गृह संख्या : 78 उम्र : 30 लिंग : महिला	738	NAE2009603	निर्वाचक का नाम : भरत चौधरी पिता का नाम: भीमा राम गृह संख्या : 78 उम्र : 20 लिंग : पुरुष
# 739	NAE2269488	निर्वाचक का नाम : सारा देवी पति का नाम: नाथा राम गृह संख्या : 79 उम्र : 82 लिंग : महिला	740	NAE0009878	निर्वाचक का नाम : भीमा पिता का नाम: नाथा गृह संख्या : 79 उम्र : 50 लिंग : पुरुष	741	KLC2123404	निर्वाचक का नाम : जानू पिता का नाम: नाथा गृह संख्या : 79 उम्र : 45 लिंग : पुरुष
742	KLC1567502	निर्वाचक का नाम : मफरी पति का नाम: भीमा गृह संख्या : 79 उम्र : 44 लिंग : महिला	743	KLC2214500	निर्वाचक का नाम : छगन पति का नाम: जानु गृह संख्या : 79 उम्र : 40 लिंग : महिला	744	NAE0429993	निर्वाचक का नाम : हवसी राम पिता का नाम: नाथाराम गृह संख्या : 79 उम्र : 36 लिंग : पुरुष
745	NAE1408780	निर्वाचक का नाम : जमका देवी पति का नाम: हवसी देवी गृह संख्या : 79 उम्र : 27 लिंग : महिला	746	RJ/22/172/177300	निर्वाचक का नाम : अंजा पिता का नाम: भारमल गृह संख्या : 82 उम्र : 61 लिंग : पुरुष	747	NAE2127116	निर्वाचक का नाम : होजी देवी पति का नाम: अजा गृह संख्या : 82 उम्र : 59 लिंग : महिला
748	KLC1847607	निर्वाचक का नाम : सूखी देवी पति का नाम: छोगा राम गृह संख्या : 82 उम्र : 58 लिंग : महिला	749	RJ/22/172/177460	निर्वाचक का नाम : छोगा पिता का नाम: भारमल गृह संख्या : 82 उम्र : 56 लिंग : पुरुष	750	RJ/22/172/177461	निर्वाचक का नाम : नोनजी पिता का नाम: भारमल गृह संख्या : 82 उम्र : 53 लिंग : पुरुष
751	NAE2154334	निर्वाचक का नाम : गोदा राम पिता का नाम: भारमल गृह संख्या : 82 उम्र : 53 लिंग : पुरुष	752	NAE0469106	निर्वाचक का नाम : रूपाराम पिता का नाम: भारमल राम गृह संख्या : 82 उम्र : 40 लिंग : पुरुष	753	NAE0529891	निर्वाचक का नाम : पंखु देवी पति का नाम: रूपाराम गृह संख्या : 82 उम्र : 39 लिंग : महिला

754	NAE1591684	निर्वाचक का नाम : मोहरा देवी पति का नाम: गोदा राम गृह संख्या : 82 उम्र : 39 लिंग : महिला	फोटो उपलब्ध	755	NAE0746727	निर्वाचक का नाम : पार्वती देवी पति का नाम: तिकमाराम गृह संख्या : 82 उम्र : 33 लिंग : महिला	फोटो उपलब्ध	756	NAE0746719	निर्वाचक का नाम : तीकमाराम पिता का नाम: छोगा गृह संख्या : 82 उम्र : 32 लिंग : पुरुष	फोटो उपलब्ध
757	NAE1734755	निर्वाचक का नाम : पारसा राम पिता का नाम: छोगा राम गृह संख्या : 82 उम्र : 31 लिंग : पुरुष	फोटो उपलब्ध	758	NAE2105864	निर्वाचक का नाम : चिमना राम पिता का नाम: अजा राम गृह संख्या : 82 उम्र : 31 लिंग : पुरुष	फोटो उपलब्ध	759	NAE1718295	निर्वाचक का नाम : हरजी राम पिता का नाम: छोगा राम गृह संख्या : 82 उम्र : 28 लिंग : पुरुष	फोटो उपलब्ध
760	NAE1724681	निर्वाचक का नाम : रमेश कुमार पिता का नाम: छोगा राम गृह संख्या : 82 उम्र : 25 लिंग : पुरुष	फोटो उपलब्ध	761	NAE2105781	निर्वाचक का नाम : भमरी कुमारी पति का नाम: चिमना राम गृह संख्या : 82 उम्र : 24 लिंग : महिला	फोटो उपलब्ध	762	NAE1671312	निर्वाचक का नाम : जानू राम पिता का नाम: अजा राम गृह संख्या : 82 उम्र : 23 लिंग : पुरुष	फोटो उपलब्ध
763	NAE1929280	निर्वाचक का नाम : अशोक कुमार पिता का नाम: गोदा राम गृह संख्या : 82 उम्र : 21 लिंग : पुरुष	फोटो उपलब्ध	764	NAE2227585	निर्वाचक का नाम : शोभा कुमारी पिता का नाम: गोदा राम गृह संख्या : 82 उम्र : 19 लिंग : महिला	फोटो उपलब्ध	765	NAE2259547	निर्वाचक का नाम : पूजा कुमारी पिता का नाम: गोदा राम गृह संख्या : 82 उम्र : 19 लिंग : महिला	फोटो उपलब्ध
766	NAE0579219	निर्वाचक का नाम : दरगाराम पिता का नाम: किशना गृह संख्या : 88 उम्र : 37 लिंग : पुरुष	फोटो उपलब्ध	767	NAE0579243	निर्वाचक का नाम : कसुबी देवी पति का नाम: दरगाराम गृह संख्या : 88 उम्र : 36 लिंग : महिला	फोटो उपलब्ध	# 768	NAE1225358	निर्वाचक का नाम : भवरी देवी पति का नाम: आदेश कुमार गृह संख्या : 88 उम्र : 33 लिंग : महिला	फोटो उपलब्ध
769	NAE1225341	निर्वाचक का नाम : आदेश कुमार पिता का नाम: चेलाराम गृह संख्या : 88 उम्र : 31 लिंग : पुरुष	फोटो उपलब्ध								

770	RJ/22/172/177171	निर्वाचक का नाम : जोगा पिता का नाम: डूगरा गृह संख्या : 83 उम्र : 59 लिंग : पुरुष	फोटो उपलब्ध	771	RJ/22/172/177201	निर्वाचक का नाम : शीला पिता का नाम: जोगा राम गृह संख्या : 83 उम्र : 57 लिंग : महिला	फोटो उपलब्ध	772	NAE1125376	निर्वाचक का नाम : जितेन्द्र कुमार पिता का नाम: जोगाराम गृह संख्या : 83 उम्र : 29 लिंग : पुरुष	फोटो उपलब्ध
773	NAE1408806	निर्वाचक का नाम : अरविंद पिता का नाम: जोगा राम गृह संख्या : 83 उम्र : 27 लिंग : पुरुष	फोटो उपलब्ध	774	NAE1225366	निर्वाचक का नाम : पपुराम पिता का नाम: जोगाराम गृह संख्या : 83 उम्र : 27 लिंग : पुरुष	फोटो उपलब्ध	775	NAE1225374	निर्वाचक का नाम : हुआ देवी पति का नाम: पपुराम गृह संख्या : 83 उम्र : 27 लिंग : महिला	फोटो उपलब्ध
776	RJ/22/172/177093	निर्वाचक का नाम : सारा पति का नाम: जगा गृह संख्या : 84 उम्र : 85 लिंग : महिला	फोटो उपलब्ध	777	RJ/22/172/177090	निर्वाचक का नाम : अजा राम पिता का नाम: हेमा राम गृह संख्या : 84 उम्र : 58 लिंग : पुरुष	फोटो उपलब्ध	778	KLC1355205	निर्वाचक का नाम : सोवन पति का नाम: अजा गृह संख्या : 84 उम्र : 58 लिंग : महिला	फोटो उपलब्ध
779	KLC1755222	निर्वाचक का नाम : बगाराम पिता का नाम: जगाराम गृह संख्या : 84 उम्र : 45 लिंग : पुरुष	फोटो उपलब्ध	780	KLC1755230	निर्वाचक का नाम : पवन पति का नाम: बगा राम गृह संख्या : 84 उम्र : 43 लिंग : महिला	फोटो उपलब्ध	781	NAE0469148	निर्वाचक का नाम : रमेश कुमार पिता का नाम: जगाराम गृह संख्या : 84 उम्र : 39 लिंग : पुरुष	फोटो उपलब्ध
782	NAE0469155	निर्वाचक का नाम : गीगी देवी पति का नाम: रमेश कुमार गृह संख्या : 84 उम्र : 35 लिंग : महिला	फोटो उपलब्ध	783	NAE0529883	निर्वाचक का नाम : गोपाराम पिता का नाम: जगाराम गृह संख्या : 84 उम्र : 33 लिंग : पुरुष	फोटो उपलब्ध	784	NAE1672633	निर्वाचक का नाम : ममता देवी पति का नाम: गोपा राम गृह संख्या : 84 उम्र : 25 लिंग : महिला	फोटो उपलब्ध
785	NAE1639608	निर्वाचक का नाम : महेंद्र कुमार पिता का नाम: अजा राम गृह संख्या : 84 उम्र : 24 लिंग : पुरुष	फोटो उपलब्ध	786	NAE1967330	निर्वाचक का नाम : पूजा देवी पति का नाम: महेंद्र कुमार गृह संख्या : 84 उम्र : 24 लिंग : महिला	फोटो उपलब्ध	787	NAE1672690	निर्वाचक का नाम : विमला कुमारी पिता का नाम: बगा राम गृह संख्या : 84 उम्र : 23 लिंग : महिला	फोटो उपलब्ध
788	NAE1958594	निर्वाचक का नाम : कैलाश कुमार पिता का नाम: अजा राम गृह संख्या : 84 उम्र : 20 लिंग : पुरुष	फोटो उपलब्ध	789	RJ/22/172/177462	निर्वाचक का नाम : भोपा पिता का नाम: पूनमा गृह संख्या : 85 उम्र : 67 लिंग : पुरुष	फोटो उपलब्ध	790	RJ/22/172/177532	निर्वाचक का नाम : काला पिता का नाम: पूनमा गृह संख्या : 85 उम्र : 65 लिंग : पुरुष	फोटो उपलब्ध
791	RJ/22/172/177163	निर्वाचक का नाम : तारा पिता का नाम: पूनमा गृह संख्या : 85 उम्र : 63 लिंग : पुरुष	फोटो उपलब्ध	792	RJ/22/172/178034	निर्वाचक का नाम : चम्या पति का नाम: तारा गृह संख्या : 85 उम्र : 60 लिंग : महिला	फोटो उपलब्ध	793	RJ/22/172/177202	निर्वाचक का नाम : गलबा पिता का नाम: पुनमा गृह संख्या : 85 उम्र : 57 लिंग : पुरुष	फोटो उपलब्ध
794	KLC2031516	निर्वाचक का नाम : रेसमी पति का नाम: गलबा गृह संख्या : 85 उम्र : 43 लिंग : महिला	फोटो उपलब्ध	795	NAE1225382	निर्वाचक का नाम : श्रवण कुमार पिता का नाम: तारा राम गृह संख्या : 85 उम्र : 29 लिंग : पुरुष	फोटो उपलब्ध	796	NAE1225390	निर्वाचक का नाम : देवु देवी पति का नाम: श्रवण कुमार गृह संख्या : 85 उम्र : 28 लिंग : महिला	फोटो उपलब्ध
797	NAE1225408	निर्वाचक का नाम : संगीता देवी पति का नाम: अशोक कुमार गृह संख्या : 85 उम्र : 27 लिंग : महिला	फोटो उपलब्ध	798	NAE1225416	निर्वाचक का नाम : अशोक कुमार पिता का नाम: तारा राम गृह संख्या : 85 उम्र : 27 लिंग : पुरुष	फोटो उपलब्ध	799	RJ/22/172/177147	निर्वाचक का नाम : मसरा पिता का नाम: नवा गृह संख्या : 86 उम्र : 67 लिंग : पुरुष	फोटो उपलब्ध

800	RJ/22/172/177094	निर्वाचक का नाम : अण्ची पति का नाम: मसरा गृह संख्या : 86 उम्र : 65 लिंग : महिला	फोटो उपलब्ध	801	NAE0923003	निर्वाचक का नाम : गिरधारीराम पिता का नाम: मसरा गृह संख्या : 86 उम्र : 44 लिंग : पुरुष	फोटो उपलब्ध	# 802	NAE0887414	निर्वाचक का नाम : नाजू देवी पति का नाम: गिरधारी राम गृह संख्या : 86 उम्र : 37 लिंग : महिला	फोटो उपलब्ध
# 803	NAE0887422	निर्वाचक का नाम : पंखी देवी पति का नाम: घेवा राम गृह संख्या : 86 उम्र : 35 लिंग : महिला	फोटो उपलब्ध	804	NAE0944116	निर्वाचक का नाम : घेवाराम पिता का नाम: मसरा गृह संख्या : 86 उम्र : 31 लिंग : पुरुष	फोटो उपलब्ध	805	KLC1567536	निर्वाचक का नाम : अचला राम पिता का नाम: मांगा राम गृह संख्या : 87 उम्र : 45 लिंग : पुरुष	फोटो उपलब्ध
806	KLC1567544	निर्वाचक का नाम : लीला पति का नाम: अचला राम गृह संख्या : 87 उम्र : 43 लिंग : महिला	फोटो उपलब्ध	807	NAE1851567	निर्वाचक का नाम : जितेंद्र कुमार पिता का नाम: अचला राम गृह संख्या : 87 उम्र : 22 लिंग : पुरुष	फोटो उपलब्ध	808	NAE2225415	निर्वाचक का नाम : चन्द्र प्रकाश पिता का नाम: नारायण राम गृह संख्या : 90 उम्र : 19 लिंग : पुरुष	फोटो उपलब्ध
809	NAE0579227	निर्वाचक का नाम : अशोक कुमार पिता का नाम: दुदाराम गृह संख्या : 91 उम्र : 38 लिंग : पुरुष	फोटो उपलब्ध	810	NAE0579235	निर्वाचक का नाम : नीकिता पति का नाम: अशोक कुमार गृह संख्या : 91 उम्र : 36 लिंग : महिला	फोटो उपलब्ध	811	NAE2170215	निर्वाचक का नाम : रुखमणी कुमारी पति का नाम: प्रवीण कुमार गृह संख्या : 91 उम्र : 24 लिंग : महिला	फोटो उपलब्ध
812	NAE2225423	निर्वाचक का नाम : मनीषा कुमारी पिता का नाम: जीवा राम गृह संख्या : 91 उम्र : 19 लिंग : महिला	फोटो उपलब्ध	813	NAE0579250	निर्वाचक का नाम : प्रियंका देवी पति का नाम: पहाडाराम गृह संख्या : 93 उम्र : 32 लिंग : महिला	फोटो उपलब्ध	814	NAE0579276	निर्वाचक का नाम : हीराराम पिता का नाम: नरसा गृह संख्या : 94 उम्र : 36 लिंग : पुरुष	फोटो उपलब्ध
815	NAE0579268	निर्वाचक का नाम : जगरूपाराम पिता का नाम: नरसा गृह संख्या : 94 उम्र : 34 लिंग : पुरुष	फोटो उपलब्ध								

816	RJ/22/172/177097	निर्वाचक का नाम : गेहरा पति का नाम: प्रतापा गृह संख्या : 88 उम्र : 85 लिंग : महिला	817	KLC1567551	निर्वाचक का नाम : बगा राम पिता का नाम: किसना राम गृह संख्या : 88 उम्र : 47 लिंग : पुरुष	818	KLC2031722	निर्वाचक का नाम : अजाराम पिता का नाम: प्रतापाराम गृह संख्या : 88 उम्र : 45 लिंग : पुरुष
819	KLC1567569	निर्वाचक का नाम : दडी पति का नाम: बगा राम गृह संख्या : 88 उम्र : 43 लिंग : महिला	820	NAE0802991	निर्वाचक का नाम : इसका देवी पति का नाम: प्रकाश कुमार गृह संख्या : 88 उम्र : 33 लिंग : महिला	821	NAE1090216	निर्वाचक का नाम : प्रकाश कंवर पिता का नाम: किशनाराम गृह संख्या : 88 उम्र : 30 लिंग : पुरुष
822	KLC2123123	निर्वाचक का नाम : दरिया देवी पति का नाम: अजाराम गृह संख्या : 88 उम्र : 30 लिंग : महिला	823	RJ/22/172/177108	निर्वाचक का नाम : मेहता पति का नाम: छोगा गृह संख्या : 89 उम्र : 62 लिंग : महिला	824	KLC2031631	निर्वाचक का नाम : प्रभूराम पिता का नाम: छोगाराम गृह संख्या : 89 उम्र : 44 लिंग : पुरुष
825	KLC2031706	निर्वाचक का नाम : कमला देवी पति का नाम: प्रभूराम गृह संख्या : 89 उम्र : 44 लिंग : महिला	826	NAE0469171	निर्वाचक का नाम : नाथाराम पिता का नाम: छोगाराम गृह संख्या : 89 उम्र : 37 लिंग : पुरुष	827	NAE1408822	निर्वाचक का नाम : घेवा राम पिता का नाम: छोगा राम गृह संख्या : 89 उम्र : 35 लिंग : पुरुष
828	NAE1408830	निर्वाचक का नाम : अणसी देवी पति का नाम: घेवा राम गृह संख्या : 89 उम्र : 32 लिंग : महिला	829	NAE0469163	निर्वाचक का नाम : सुरेश कुमार पिता का नाम: छोगाराम गृह संख्या : 89 उम्र : 32 लिंग : पुरुष	830	NAE1090190	निर्वाचक का नाम : पंखु देवी पति का नाम: नाथाराम गृह संख्या : 89 उम्र : 31 लिंग : महिला
831	NAE1225424	निर्वाचक का नाम : मुकेश कुमार पिता का नाम: छोगा गृह संख्या : 89 उम्र : 31 लिंग : पुरुष	832	NAE1873199	निर्वाचक का नाम : पवन कुमारी पिता का नाम: प्रभु राम गृह संख्या : 89 उम्र : 22 लिंग : महिला	833	KLC1755248	निर्वाचक का नाम : नारायण पिता का नाम: फुसा राम गृह संख्या : 90 उम्र : 46 लिंग : पुरुष
834	KLC1847771	निर्वाचक का नाम : रेखा पति का नाम: नारायण गृह संख्या : 90 उम्र : 43 लिंग : महिला	835	NAE1761741	निर्वाचक का नाम : करिश्मा कुमारी पिता का नाम: नारायण राम गृह संख्या : 90 उम्र : 22 लिंग : महिला	836	RJ/22/172/178033	निर्वाचक का नाम : रम्भा पति का नाम: दूदा गृह संख्या : 91 उम्र : 77 लिंग : महिला
837	KLC1452382	निर्वाचक का नाम : धापू पति का नाम: जीवा गृह संख्या : 91 उम्र : 54 लिंग : महिला	838	NAE0469189	निर्वाचक का नाम : गीता देवी पति का नाम: रमेश कुमार गृह संख्या : 91 उम्र : 41 लिंग : महिला	839	NAE1710581	निर्वाचक का नाम : प्रवीण कुमार पिता का नाम: जीवा राम गृह संख्या : 91 उम्र : 23 लिंग : पुरुष
840	KLC2213254	निर्वाचक का नाम : जूठा पिता का नाम: रगा गृह संख्या : 92 उम्र : 66 लिंग : पुरुष	841	KLC2213221	निर्वाचक का नाम : मदरी पति का नाम: जूठा गृह संख्या : 92 उम्र : 64 लिंग : महिला	842	NAE0894444	निर्वाचक का नाम : जीवाराम पति का नाम: दुदाराम गृह संख्या : 98 उम्र : 55 लिंग : महिला
843	NAE1225432	निर्वाचक का नाम : अण्छो देवी पति का नाम: सुरेश कुमार गृह संख्या : 189 उम्र : 28 लिंग : महिला						

844	RJ/22/172/178073	निर्वाचक का नाम : घरमा पति का नाम: पीरा गृह संख्या : 93 उम्र : 92 लिंग : महिला	फोटो उपलब्ध	# 845	NAE2267631	निर्वाचक का नाम : जैसा राम पिता का नाम: पीरा राम गृह संख्या : 93 उम्र : 67 लिंग : पुरुष	फोटो उपलब्ध	846	RJ/22/172/177555	निर्वाचक का नाम : रतन पति का नाम: जैसा गृह संख्या : 93 उम्र : 65 लिंग : महिला	फोटो उपलब्ध
847	NAE0264895	निर्वाचक का नाम : पहाड़ाराम पिता का नाम: जैसारां गृह संख्या : 93 उम्र : 36 लिंग : पुरुष	फोटो उपलब्ध	848	NAE1002468	निर्वाचक का नाम : छगनाराम पिता का नाम: जैसारां गृह संख्या : 93 उम्र : 32 लिंग : पुरुष	फोटो उपलब्ध	849	NAE0746743	निर्वाचक का नाम : गोपाराम पिता का नाम: जैसारां गृह संख्या : 93 उम्र : 31 लिंग : पुरुष	फोटो उपलब्ध
850	NAE1411388	निर्वाचक का नाम : उत्तम कुमार पिता का नाम: जैसा राम गृह संख्या : 93 उम्र : 29 लिंग : पुरुष	फोटो उपलब्ध	851	NAE1410877	निर्वाचक का नाम : लीला देवी पति का नाम: गोपा राम गृह संख्या : 93 उम्र : 27 लिंग : महिला	फोटो उपलब्ध	852	NAE2187458	निर्वाचक का नाम : जनता कुमारी पति का नाम: छगना राम गृह संख्या : 93 उम्र : 21 लिंग : महिला	फोटो उपलब्ध
853	RJ/22/172/177342	निर्वाचक का नाम : नरसा पिता का नाम: पीरा गृह संख्या : 94 उम्र : 70 लिंग : पुरुष	फोटो उपलब्ध	854	RJ/22/172/177533	निर्वाचक का नाम : मोहन पति का नाम: नरसा गृह संख्या : 94 उम्र : 67 लिंग : महिला	फोटो उपलब्ध	855	NAE0264812	निर्वाचक का नाम : बसन्ती देवी पति का नाम: हीराराम गृह संख्या : 94 उम्र : 37 लिंग : महिला	फोटो उपलब्ध
856	NAE1787753	निर्वाचक का नाम : सुगी पति का नाम: जबराम गृह संख्या : 95 उम्र : 50 लिंग : महिला	फोटो उपलब्ध	857	NAE2261212	निर्वाचक का नाम : सावलसिंह रामाजी राजपुरोहित पिता का नाम: रामाजी राजपुरोहित गृह संख्या : 95 उम्र : 45 लिंग : पुरुष	फोटो उपलब्ध	858	NAE0803049	निर्वाचक का नाम : मफी देवी पति का नाम: सांवला गृह संख्या : 95 उम्र : 39 लिंग : महिला	फोटो उपलब्ध
859	NAE0746677	निर्वाचक का नाम : कृष्ण पिता का नाम: जबराराम गृह संख्या : 95 उम्र : 34 लिंग : पुरुष	फोटो उपलब्ध	860	NAE1789619	निर्वाचक का नाम : श्रवण कुमार पिता का नाम: जबराम गृह संख्या : 95 उम्र : 26 लिंग : पुरुष	फोटो उपलब्ध	861	NAE1789601	निर्वाचक का नाम : नारायण राम पिता का नाम: जबराम गृह संख्या : 95 उम्र : 24 लिंग : पुरुष	फोटो उपलब्ध
862	NAE2199818	निर्वाचक का नाम : संतोष कुमारी पिता का नाम: सांवला राम गृह संख्या : 95 उम्र : 21 लिंग : महिला	फोटो उपलब्ध	863	RJ/22/172/177341	निर्वाचक का नाम : गंगा पति का नाम: आशा गृह संख्या : 96 उम्र : 77 लिंग : महिला	फोटो उपलब्ध	864	RJ/22/172/177414	निर्वाचक का नाम : बाबू पिता का नाम: आशा गृह संख्या : 96 उम्र : 58 लिंग : पुरुष	फोटो उपलब्ध
865	RJ/22/172/178068	निर्वाचक का नाम : मृगी पति का नाम: बाबू गृह संख्या : 96 उम्र : 54 लिंग : महिला	फोटो उपलब्ध	866	NAE0231969	निर्वाचक का नाम : मांगाराम पिता का नाम: करनाराम गृह संख्या : 96 उम्र : 42 लिंग : पुरुष	फोटो उपलब्ध	867	NAE0264887	निर्वाचक का नाम : मन्जू देवी पति का नाम: मांगाराम गृह संख्या : 96 उम्र : 37 लिंग : महिला	फोटो उपलब्ध
868	NAE1225457	निर्वाचक का नाम : रसिया देवी पति का नाम: जोगाराम गृह संख्या : 96 उम्र : 29 लिंग : महिला	फोटो उपलब्ध	869	NAE1132307	निर्वाचक का नाम : जोगाराम पिता का नाम: आसाजी गृह संख्या : 96 उम्र : 28 लिंग : पुरुष	फोटो उपलब्ध	870	NAE1225440	निर्वाचक का नाम : कमला देवी पति का नाम: जगरुपाराम गृह संख्या : 96 उम्र : 28 लिंग : महिला	फोटो उपलब्ध
871	NAE1132315	निर्वाचक का नाम : रमेश कुमार पिता का नाम: बाबूराम गृह संख्या : 96 उम्र : 28 लिंग : पुरुष	फोटो उपलब्ध	# 872	NAE1411404	निर्वाचक का नाम : महेंद्र कुमार पिता का नाम: बाबू राम गृह संख्या : 96 उम्र : 27 लिंग : पुरुष	फोटो उपलब्ध	873	NAE1672724	निर्वाचक का नाम : ममता पुरोहित पति का नाम: रमेश कुमार गृह संख्या : 96 उम्र : 25 लिंग : महिला	फोटो उपलब्ध

874	NAE2190205
निर्वाचक का नाम : भावना कुमारी पति का नाम: महेंद्र कुमार गृह संख्या : 96 उम्र : 22 लिंग : महिला	फोटो उपलब्ध

875	NAE2249548
निर्वाचक का नाम : नारायण पुरोहित पिता का नाम: मांगा राम गृह संख्या : पुरोहितों का घर उम्र : 22 लिंग : पुरुष	फोटो उपलब्ध

876	NAE1433499	निर्वाचक का नाम : शिवा देवी पति का नाम: जामताराम गृह संख्या : 45 उम्र : 31 लिंग : महिला	फोटो उपलब्ध	877	NAE1434489	निर्वाचक का नाम : लक्ष्मणराम पिता का नाम: प्रागाराम गृह संख्या : 78 उम्र : 26 लिंग : पुरुष	फोटो उपलब्ध	878	RJ/22/172/177556	निर्वाचक का नाम : सुबटी पति का नाम: पता राम गृह संख्या : 97 उम्र : 77 लिंग : महिला	फोटो उपलब्ध
879	KLC1847532	निर्वाचक का नाम : जबराम पिता का नाम: पताराम गृह संख्या : 97 उम्र : 44 लिंग : पुरुष	फोटो उपलब्ध	880	KLC1567577	निर्वाचक का नाम : नेनू पति का नाम: धेवाराम गृह संख्या : 97 उम्र : 44 लिंग : महिला	फोटो उपलब्ध	881	KLC1567585	निर्वाचक का नाम : खली पति का नाम: जबराम गृह संख्या : 97 उम्र : 44 लिंग : महिला	फोटो उपलब्ध
882	NAE0056960	निर्वाचक का नाम : दीपा राम पिता का नाम: पत्ता राम गृह संख्या : 97 उम्र : 38 लिंग : पुरुष	फोटो उपलब्ध	883	NAE0817718	निर्वाचक का नाम : कटिया देवी पति का नाम: दीपाराम गृह संख्या : 97 उम्र : 37 लिंग : महिला	फोटो उपलब्ध	884	NAE2249555	निर्वाचक का नाम : मनीष कुमार पिता का नाम: जबराम गृह संख्या : 97 उम्र : 19 लिंग : पुरुष	फोटो उपलब्ध
885	RJ/22/172/178040	निर्वाचक का नाम : मोहरा पति का नाम: खगा राम गृह संख्या : 98 उम्र : 75 लिंग : महिला	फोटो उपलब्ध	886	KLC2213429	निर्वाचक का नाम : रून्नाथा राम पिता का नाम: खंगाराराम गृह संख्या : 98 उम्र : 45 लिंग : पुरुष	फोटो उपलब्ध	887	KLC2214815	निर्वाचक का नाम : भला राम पिता का नाम: रूपा राम गृह संख्या : 98 उम्र : 44 लिंग : पुरुष	फोटो उपलब्ध
888	NAE0185546	निर्वाचक का नाम : सोहन देवी पति का नाम: रघूनाथ गृह संख्या : 98 उम्र : 43 लिंग : महिला	फोटो उपलब्ध	889	NAE0367862	निर्वाचक का नाम : रमेश कुमार पिता का नाम: खंगाराराम गृह संख्या : 98 उम्र : 34 लिंग : पुरुष	फोटो उपलब्ध	890	NAE0367904	निर्वाचक का नाम : कालाराम पिता का नाम: खंगाराराम गृह संख्या : 98 उम्र : 34 लिंग : पुरुष	फोटो उपलब्ध
891	NAE1132323	निर्वाचक का नाम : गोमती देवी पति का नाम: रमेश कुमार गृह संख्या : 98 उम्र : 32 लिंग : महिला	फोटो उपलब्ध	892	NAE0264820	निर्वाचक का नाम : भमरी देवी पति का नाम: भला राम गृह संख्या : 98 उम्र : 31 लिंग : महिला	फोटो उपलब्ध	893	NAE1672849	निर्वाचक का नाम : लीला देवी पति का नाम: काला राम गृह संख्या : 98 उम्र : 28 लिंग : महिला	फोटो उपलब्ध
894	NAE1718618	निर्वाचक का नाम : ममता कुमारी पिता का नाम: भला राम गृह संख्या : 98 उम्र : 24 लिंग : महिला	फोटो उपलब्ध	895	NAE1763341	निर्वाचक का नाम : जितेन्द्र सुथार पिता का नाम: भला राम गृह संख्या : 98 उम्र : 22 लिंग : पुरुष	फोटो उपलब्ध	896	RJ/22/172/177260	निर्वाचक का नाम : गोपा राम पिता का नाम: रूपा राम गृह संख्या : 99 उम्र : 67 लिंग : पुरुष	फोटो उपलब्ध
897	RJ/22/172/177048	निर्वाचक का नाम : मूंगी पति का नाम: गोपा राम गृह संख्या : 99 उम्र : 65 लिंग : महिला	फोटो उपलब्ध	898	RJ/22/172/177535	निर्वाचक का नाम : भटाराम पिता का नाम: रूपा राम गृह संख्या : 99 उम्र : 61 लिंग : पुरुष	फोटो उपलब्ध	899	RJ/22/172/177536	निर्वाचक का नाम : मोहन पति का नाम: भटाराम गृह संख्या : 99 उम्र : 60 लिंग : महिला	फोटो उपलब्ध
900	NAE0185488	निर्वाचक का नाम : खेमराम पिता का नाम: गोपाराम गृह संख्या : 99 उम्र : 42 लिंग : पुरुष	फोटो उपलब्ध	901	NAE0185330	निर्वाचक का नाम : सीमा देवी पति का नाम: खेमराम गृह संख्या : 99 उम्र : 42 लिंग : महिला	फोटो उपलब्ध	902	NAE0469205	निर्वाचक का नाम : मंगला राम पिता का नाम: गोपाराम गृह संख्या : 99 उम्र : 33 लिंग : पुरुष	फोटो उपलब्ध
903	NAE1160837	निर्वाचक का नाम : बीबा देवी पति का नाम: मंगलाराम गृह संख्या : 99 उम्र : 31 लिंग : महिला	फोटो उपलब्ध	904	NAE1002476	निर्वाचक का नाम : दिनेश कुमार पिता का नाम: गोपाराम गृह संख्या : 99 उम्र : 31 लिंग : पुरुष	फोटो उपलब्ध	905	NAE1718584	निर्वाचक का नाम : वीरा राम पिता का नाम: भट्टा राम गृह संख्या : 99 उम्र : 26 लिंग : पुरुष	फोटो उपलब्ध

906	NAE1888130	निर्वाचक का नाम : सुरेश कुमार पिता का नाम: गोपा राम गृह संख्या : 99 उम्र : 26 लिंग : पुरुष	फोटो उपलब्ध	907	NAE1984699	निर्वाचक का नाम : वर्षा देवी पति का नाम: दिनेश कुमार गृह संख्या : 99 उम्र : 23 लिंग : महिला	फोटो उपलब्ध	908	NAE1770601	निर्वाचक का नाम : सीता कुमारी पिता का नाम: भटा राम गृह संख्या : 99 उम्र : 22 लिंग : महिला	फोटो उपलब्ध
909	NAE2175891	निर्वाचक का नाम : कृष्ण कुमार पिता का नाम: भटा राम गृह संख्या : 99 उम्र : 19 लिंग : पुरुष	फोटो उपलब्ध	910	RJ/22/172/177293	निर्वाचक का नाम : शान्ति पति का नाम: दवारका दास गृह संख्या : 100 उम्र : 70 लिंग : महिला	फोटो उपलब्ध	911	KLC1567593	निर्वाचक का नाम : ओम प्रकाश पिता का नाम: द्वारका दास गृह संख्या : 100 उम्र : 43 लिंग : पुरुष	फोटो उपलब्ध
912	RJ/22/172/177415	निर्वाचक का नाम : सुरेश कुमार पिता का नाम: रूप चन्द गृह संख्या : 101 उम्र : 60 लिंग : पुरुष	फोटो उपलब्ध	913	KLC1755255	निर्वाचक का नाम : संतोष पति का नाम: सुरेश गृह संख्या : 101 उम्र : 44 लिंग : महिला	फोटो उपलब्ध	914	NAE1002484	निर्वाचक का नाम : संजय कुमार पिता का नाम: सुरेश कुमार गृह संख्या : 101 उम्र : 34 लिंग : पुरुष	फोटो उपलब्ध
915	NAE1760842	निर्वाचक का नाम : ललिता कुमारी पिता का नाम: सुरेश कुमार गृह संख्या : 101 उम्र : 25 लिंग : महिला	फोटो उपलब्ध	916	NAE1760859	निर्वाचक का नाम : चिराग कुमार पिता का नाम: सुरेश कुमार गृह संख्या : 101 उम्र : 22 लिंग : पुरुष	फोटो उपलब्ध	917	RJ/22/172/177292	निर्वाचक का नाम : तलछी देवी पति का नाम: राणमल गृह संख्या : 102 उम्र : 80 लिंग : महिला	फोटो उपलब्ध
918	KLC1755263	निर्वाचक का नाम : रमेश कुमार पिता का नाम: राणमल गृह संख्या : 102 उम्र : 47 लिंग : पुरुष	फोटो उपलब्ध	919	KLC1847524	निर्वाचक का नाम : जितेन्द्र कुमार पिता का नाम: राणमल गृह संख्या : 102 उम्र : 43 लिंग : पुरुष	फोटो उपलब्ध	920	NAE0529727	निर्वाचक का नाम : महेन्द्र कुमार पिता का नाम: राणमल गृह संख्या : 102 उम्र : 39 लिंग : पुरुष	फोटो उपलब्ध
921	RJ/22/172/177399	निर्वाचक का नाम : पांचा पिता का नाम: जोरा गृह संख्या : 103 उम्र : 67 लिंग : पुरुष	फोटो उपलब्ध	922	RJ/22/172/178051	निर्वाचक का नाम : दाडमी पति का नाम: पांचा गृह संख्या : 103 उम्र : 65 लिंग : महिला	फोटो उपलब्ध	923	NAE0529925	निर्वाचक का नाम : पुराराम पिता का नाम: पांचा गृह संख्या : 103 उम्र : 33 लिंग : पुरुष	फोटो उपलब्ध
924	NAE0529933	निर्वाचक का नाम : रमेश कुमार पिता का नाम: पांचा गृह संख्या : 103 उम्र : 32 लिंग : पुरुष	फोटो उपलब्ध	925	NAE1125384	निर्वाचक का नाम : दिनेश कुमार पिता का नाम: पांचाराम गृह संख्या : 103 उम्र : 30 लिंग : पुरुष	फोटो उपलब्ध	926	NAE1161058	निर्वाचक का नाम : मैदा देवी पति का नाम: पुराराम गृह संख्या : 103 उम्र : 27 लिंग : महिला	फोटो उपलब्ध
927	NAE1507003	निर्वाचक का नाम : कविता देवी पति का नाम: दिनेश कुमार गृह संख्या : 103 उम्र : 25 लिंग : महिला	फोटो उपलब्ध	928	NAE1710995	निर्वाचक का नाम : गीगी देवी पति का नाम: रमेश कुमार गृह संख्या : 103 उम्र : 24 लिंग : महिला	फोटो उपलब्ध	929	RJ/22/172/177320	निर्वाचक का नाम : मुकना राम पिता का नाम: अमरा गृह संख्या : 104 उम्र : 67 लिंग : पुरुष	फोटो उपलब्ध
930	RJ/22/172/177330	निर्वाचक का नाम : मफरी पति का नाम: मुकना राम गृह संख्या : 104 उम्र : 63 लिंग : महिला	फोटो उपलब्ध	931	RJ/22/172/177465	निर्वाचक का नाम : मसरा राम पिता का नाम: अमरा गृह संख्या : 104 उम्र : 56 लिंग : पुरुष	फोटो उपलब्ध	932	NAE0579292	निर्वाचक का नाम : हंजा देवी पति का नाम: मसराराम गृह संख्या : 104 उम्र : 49 लिंग : महिला	फोटो उपलब्ध
933	NAE1829118	निर्वाचक का नाम : जबराम पिता का नाम: अमरा राम गृह संख्या : 104 उम्र : 47 लिंग : पुरुष	फोटो उपलब्ध	934	NAE0446344	निर्वाचक का नाम : घेवाराम पिता का नाम: मुकनाराम गृह संख्या : 104 उम्र : 35 लिंग : पुरुष	फोटो उपलब्ध	935	NAE0579284	निर्वाचक का नाम : ममता देवी पति का नाम: घेवाराराम गृह संख्या : 104 उम्र : 34 लिंग : महिला	फोटो उपलब्ध

936	NAE0529941	निर्वाचक का नाम : सोरभ पति का नाम: जबराराम गृह संख्या : 104 उम्र : 33 लिंग : महिला	फोटो उपलब्ध	937	NAE1670892	निर्वाचक का नाम : दिनेश कुमार सुथार पिता का नाम: मकना राम सुथार गृह संख्या : 104 उम्र : 30 लिंग : पुरुष	फोटो उपलब्ध	938	NAE1225473	निर्वाचक का नाम : जीता राम पिता का नाम: मकना राम गृह संख्या : 104 उम्र : 28 लिंग : पुरुष	फोटो उपलब्ध
939	NAE1639665	निर्वाचक का नाम : नीतू देवी पति का नाम: जीता राम गृह संख्या : 104 उम्र : 28 लिंग : महिला	फोटो उपलब्ध	940	NAE1419639	निर्वाचक का नाम : गिरधारी राम पिता का नाम: मकना राम गृह संख्या : 104 उम्र : 27 लिंग : पुरुष	फोटो उपलब्ध	941	NAE1824770	निर्वाचक का नाम : महेंद्र कुमार पिता का नाम: मकना राम गृह संख्या : 104 उम्र : 23 लिंग : पुरुष	फोटो उपलब्ध
942	NAE1633445	निर्वाचक का नाम : कोकु पति का नाम: अजाराम गृह संख्या : 105 उम्र : 65 लिंग : महिला	फोटो उपलब्ध	943	NAE0817924	निर्वाचक का नाम : दौलाराम पिता का नाम: अजाराम गृह संख्या : 105 उम्र : 36 लिंग : पुरुष	फोटो उपलब्ध	944	NAE0817940	निर्वाचक का नाम : अशोक कुमार पिता का नाम: अजाराम गृह संख्या : 105 उम्र : 31 लिंग : पुरुष	फोटो उपलब्ध
945	NAE1132331	निर्वाचक का नाम : मुलाराम पिता का नाम: अजाराम गृह संख्या : 105 उम्र : 29 लिंग : पुरुष	फोटो उपलब्ध	946	NAE1732312	निर्वाचक का नाम : हंजा देवी पति का नाम: अशोक कुमार गृह संख्या : 105 उम्र : 26 लिंग : महिला	फोटो उपलब्ध	947	NAE1670983	निर्वाचक का नाम : गीगा राम पिता का नाम: अजा राम गृह संख्या : 105 उम्र : 23 लिंग : पुरुष	फोटो उपलब्ध
948	RJ/22/172/177305	निर्वाचक का नाम : जेठा पिता का नाम: जोरा गृह संख्या : 106 उम्र : 77 लिंग : पुरुष	फोटो उपलब्ध	949	RJ/22/172/177466	निर्वाचक का नाम : झमू पति का नाम: जेठा गृह संख्या : 106 उम्र : 74 लिंग : महिला	फोटो उपलब्ध	950	NAE1225481	निर्वाचक का नाम : मफ़ा राम पिता का नाम: जेठा राम गृह संख्या : 106 उम्र : 32 लिंग : पुरुष	फोटो उपलब्ध
951	NAE1873249	निर्वाचक का नाम : नरसी राम पिता का नाम: जेठा राम गृह संख्या : 106 उम्र : 26 लिंग : पुरुष	फोटो उपलब्ध	952	RJ/22/172/177467	निर्वाचक का नाम : प्रभु पिता का नाम: जोरा गृह संख्या : 107 उम्र : 62 लिंग : पुरुष	फोटो उपलब्ध	953	RJ/22/172/178052	निर्वाचक का नाम : मफरी पति का नाम: प्रभु गृह संख्या : 107 उम्र : 60 लिंग : महिला	फोटो उपलब्ध
954	KLC1755271	निर्वाचक का नाम : भीमा पिता का नाम: जोरा गृह संख्या : 107 उम्र : 57 लिंग : पुरुष	फोटो उपलब्ध	955	RJ/22/172/177331	निर्वाचक का नाम : मफी देवी पति का नाम: भीमा गृह संख्या : 107 उम्र : 55 लिंग : महिला	फोटो उपलब्ध	956	NAE1002492	निर्वाचक का नाम : अचलाराम पिता का नाम: प्रभुराम गृह संख्या : 107 उम्र : 31 लिंग : पुरुष	फोटो उपलब्ध
957	NAE1851476	निर्वाचक का नाम : रेखा देवी पति का नाम: अचला राम गृह संख्या : 107 उम्र : 29 लिंग : महिला	फोटो उपलब्ध	958	NAE1719558	निर्वाचक का नाम : प्रकाश कुमार पिता का नाम: प्रभू राम गृह संख्या : 107 उम्र : 26 लिंग : पुरुष	फोटो उपलब्ध	959	NAE1698729	निर्वाचक का नाम : थाना राम पिता का नाम: भीमा राम गृह संख्या : 107 उम्र : 23 लिंग : पुरुष	फोटो उपलब्ध
960	NAE1890276	निर्वाचक का नाम : संगीता कुमारी पिता का नाम: प्रभू राम गृह संख्या : 107 उम्र : 21 लिंग : महिला	फोटो उपलब्ध	961	NAE1993526	निर्वाचक का नाम : छोटू राम पिता का नाम: भीमा राम गृह संख्या : 107 उम्र : 20 लिंग : पुरुष	फोटो उपलब्ध	962	RJ/22/172/177538	निर्वाचक का नाम : छगना पिता का नाम: किस्तुरा गृह संख्या : 108 उम्र : 62 लिंग : पुरुष	फोटो उपलब्ध
963	RJ/22/172/178022	निर्वाचक का नाम : कपु पति का नाम: छगना गृह संख्या : 108 उम्र : 60 लिंग : महिला	फोटो उपलब्ध	964	NAE1002518	निर्वाचक का नाम : विक्रम कुमार पिता का नाम: छगनाराम गृह संख्या : 108 उम्र : 30 लिंग : पुरुष	फोटो उपलब्ध	# 965	NAE1125392	निर्वाचक का नाम : ज्योत्सना पति का नाम: विक्रम कुमार गृह संख्या : 108 उम्र : 29 लिंग : महिला	फोटो उपलब्ध

966	RJ/22/172/177246	निर्वाचक का नाम : बाबू पिता का नाम: किस्तुरा गृह संख्या : 109 उम्र : 63 लिंग : पुरुष	फोटो उपलब्ध	967	RJ/22/172/178011	निर्वाचक का नाम : सुन्दर पति का नाम: बाबू गृह संख्या : 109 उम्र : 61 लिंग : महिला	फोटो उपलब्ध	968	NAE0469213	निर्वाचक का नाम : अन्तरी देवी पति का नाम: कृष्ण कुमार गृह संख्या : 109 उम्र : 33 लिंग : महिला	फोटो उपलब्ध
969	NAE0469197	निर्वाचक का नाम : कृष्ण कुमार पिता का नाम: बाबू लाल गृह संख्या : 109 उम्र : 33 लिंग : पुरुष	फोटो उपलब्ध	970	RJ/22/172/177558	निर्वाचक का नाम : भेराराम पिता का नाम: पुखराज गृह संख्या : 112 उम्र : 51 लिंग : पुरुष	फोटो उपलब्ध	971	NAE1002500	निर्वाचक का नाम : रेखा देवी पति का नाम: भेराराम गृह संख्या : 112 उम्र : 44 लिंग : महिला	फोटो उपलब्ध
972	NAE2151553	निर्वाचक का नाम : नीहा कुमारी पिता का नाम: भेरा राम गृह संख्या : 112 उम्र : 20 लिंग : महिला	फोटो उपलब्ध	973	RJ/22/172/177468	निर्वाचक का नाम : प्रेम चन्द पिता का नाम: मूल चन्द गृह संख्या : 113 उम्र : 75 लिंग : पुरुष	फोटो उपलब्ध	974	RJ/22/172/177287	निर्वाचक का नाम : गोदी पति का नाम: प्रेम चन्द गृह संख्या : 113 उम्र : 72 लिंग : महिला	फोटो उपलब्ध
975	KLC1567601	निर्वाचक का नाम : रतन लाल पिता का नाम: प्रेम चन्द गृह संख्या : 113 उम्र : 43 लिंग : पुरुष	फोटो उपलब्ध	976	NAE0579151	निर्वाचक का नाम : पुनिता देवी पति का नाम: रतनलाल गृह संख्या : 113 उम्र : 36 लिंग : महिला	फोटो उपलब्ध	977	NAE0579128	निर्वाचक का नाम : मुकेश कुमार पिता का नाम: प्रेम चन्द गृह संख्या : 113 उम्र : 34 लिंग : पुरुष	फोटो उपलब्ध
978	NAE1225499	निर्वाचक का नाम : रचना देवी पति का नाम: मुकेश कुमार गृह संख्या : 113 उम्र : 33 लिंग : महिला	फोटो उपलब्ध	979	NAE1160845	निर्वाचक का नाम : दिलीप कुमार पिता का नाम: प्रेम चन्द गृह संख्या : 113 उम्र : 27 लिंग : पुरुष	फोटो उपलब्ध	980	NAE1946417	निर्वाचक का नाम : पायल देवी पति का नाम: दिलीप कुमार गृह संख्या : 113 उम्र : 24 लिंग : महिला	फोटो उपलब्ध
981	RJ/22/172/177191	निर्वाचक का नाम : जसराज पिता का नाम: सागरमल गृह संख्या : 114 उम्र : 77 लिंग : पुरुष	फोटो उपलब्ध	982	RJ/22/172/177471	निर्वाचक का नाम : गोविन्द राम पिता का नाम: जसराज गृह संख्या : 114 उम्र : 56 लिंग : पुरुष	फोटो उपलब्ध	983	KLC1567619	निर्वाचक का नाम : संतोष पति का नाम: गोविन्दा राम गृह संख्या : 114 उम्र : 44 लिंग : महिला	फोटो उपलब्ध
984	NAE0185595	निर्वाचक का नाम : नांरगीदेवी पति का नाम: जगदीश गृह संख्या : 114 उम्र : 43 लिंग : महिला	फोटो उपलब्ध	985	NAE0579300	निर्वाचक का नाम : किशोर कुमार पिता का नाम: जसराज गृह संख्या : 114 उम्र : 39 लिंग : पुरुष	फोटो उपलब्ध	986	NAE0579110	निर्वाचक का नाम : रतन देवी पति का नाम: किशोर कुमार गृह संख्या : 114 उम्र : 37 लिंग : महिला	फोटो उपलब्ध
987	NAE1225507	निर्वाचक का नाम : सुमेरमल सोनी पिता का नाम: जस राज गृह संख्या : 114 उम्र : 31 लिंग : पुरुष	फोटो उपलब्ध	988	NAE1225515	निर्वाचक का नाम : प्रमिला देवी पति का नाम: प्रसोतम सोनी गृह संख्या : 114 उम्र : 30 लिंग : महिला	फोटो उपलब्ध	# 989	KLC1567627	निर्वाचक का नाम : जगदीश कुमार पिता का नाम: जसराज गृह संख्या : 114 उम्र : 27 लिंग : पुरुष	फोटो उपलब्ध
990	NAE1225523	निर्वाचक का नाम : मीनाक्षी सोनी पति का नाम: सुमेरमल सोनी गृह संख्या : 114 उम्र : 27 लिंग : महिला	फोटो उपलब्ध	991	NAE1225531	निर्वाचक का नाम : प्रसोतम सोनी पिता का नाम: जस राज गृह संख्या : 114 उम्र : 27 लिंग : पुरुष	फोटो उपलब्ध	992	NAE1923432	निर्वाचक का नाम : निर्मला सोनी पिता का नाम: गोविंद राज गृह संख्या : 114 उम्र : 21 लिंग : महिला	फोटो उपलब्ध
993	NAE2249506	निर्वाचक का नाम : प्रकाश कुमार पिता का नाम: जगदीश कुमार गृह संख्या : 114 उम्र : 19 लिंग : पुरुष	फोटो उपलब्ध	994	NAE0579193	निर्वाचक का नाम : उतमपुरी पिता का नाम: पारस पुरी गृह संख्या : 124 उम्र : 34 लिंग : पुरुष	फोटो उपलब्ध	995	NAE1225549	निर्वाचक का नाम : शिवानी देवी पति का नाम: ओमप्रकाश गृह संख्या : 369 उम्र : 27 लिंग : महिला	फोटो उपलब्ध

996	NAE0327668	निर्वाचक का नाम : जगदीश कुमार पिता का नाम: धेवर चन्द गृह संख्या : 114 उम्र : 36 लिंग : पुरुष	फोटो उपलब्ध	997	RJ/22/172/177067	निर्वाचक का नाम : गोपा राम पिता का नाम: चमना राम गृह संख्या : 115 उम्र : 70 लिंग : पुरुष	फोटो उपलब्ध	998	RJ/22/172/177209	निर्वाचक का नाम : झ मू पति का नाम: गोपा राम गृह संख्या : 115 उम्र : 68 लिंग : महिला	फोटो उपलब्ध
999	NAE0009969	निर्वाचक का नाम : उत्तमकुमार पिता का नाम: गोपाराम गृह संख्या : 115 उम्र : 45 लिंग : पुरुष	फोटो उपलब्ध	1000	NAE0009720	निर्वाचक का नाम : मालाराम पिता का नाम: गोपाराम गृह संख्या : 115 उम्र : 43 लिंग : पुरुष	फोटो उपलब्ध	1001	KLC2031664	निर्वाचक का नाम : राणीदेवी पति का नाम: उत्तमकुमार गृह संख्या : 115 उम्र : 43 लिंग : महिला	फोटो उपलब्ध
1002	NAE0817742	निर्वाचक का नाम : मंजू देवी पति का नाम: मालाराम गृह संख्या : 115 उम्र : 39 लिंग : महिला	फोटो उपलब्ध	1003	NAE0469247	निर्वाचक का नाम : चेलाराम पिता का नाम: गोपाराम गृह संख्या : 115 उम्र : 36 लिंग : पुरुष	फोटो उपलब्ध	1004	NAE0469239	निर्वाचक का नाम : विक्रम कुमार पिता का नाम: गोपाराम गृह संख्या : 115 उम्र : 33 लिंग : पुरुष	फोटो उपलब्ध
1005	NAE2134328	निर्वाचक का नाम : शोभा देवी पति का नाम: चेला राम गृह संख्या : 115 उम्र : 32 लिंग : महिला	फोटो उपलब्ध	1006	NAE1984681	निर्वाचक का नाम : फैन्सी कुमारी पिता का नाम: उत्तम कुमार गृह संख्या : 115 उम्र : 20 लिंग : महिला	फोटो उपलब्ध	1007	RJ/22/172/177207	निर्वाचक का नाम : शान्ति देवी पति का नाम: मफरा राम गृह संख्या : 116 उम्र : 72 लिंग : महिला	फोटो उपलब्ध
1008	RJ/22/172/177220	निर्वाचक का नाम : सुरेश कुमार पिता का नाम: मफरा राम गृह संख्या : 116 उम्र : 57 लिंग : पुरुष	फोटो उपलब्ध	1009	RJ/22/172/177212	निर्वाचक का नाम : लुणी पति का नाम: सुरेशकुमार गृह संख्या : 116 उम्र : 54 लिंग : महिला	फोटो उपलब्ध	1010	NAE1411412	निर्वाचक का नाम : राजेंद्र कुमार पिता का नाम: सुरेश कुमार गृह संख्या : 116 उम्र : 26 लिंग : पुरुष	फोटो उपलब्ध
1011	NAE1507029	निर्वाचक का नाम : सचिन सोलंकी पिता का नाम: सुरेश कुमार गृह संख्या : 116 उम्र : 25 लिंग : पुरुष	फोटो उपलब्ध	1012	NAE1672914	निर्वाचक का नाम : हरीश कुमार पिता का नाम: सुरेश कुमार गृह संख्या : 116 उम्र : 23 लिंग : पुरुष	फोटो उपलब्ध	1013	KLC1452416	निर्वाचक का नाम : जेसा राम पिता का नाम: चमना राम गृह संख्या : 117 उम्र : 64 लिंग : पुरुष	फोटो उपलब्ध
1014	RJ/22/172/177211	निर्वाचक का नाम : सेनी पति का नाम: जेसा राम गृह संख्या : 117 उम्र : 62 लिंग : महिला	फोटो उपलब्ध	1015	NAE1411446	निर्वाचक का नाम : भोमा राम पिता का नाम: जेसा राम गृह संख्या : 117 उम्र : 26 लिंग : पुरुष	फोटो उपलब्ध	1016	NAE2012706	निर्वाचक का नाम : ज्योत्सना पति का नाम: भोमा राम गृह संख्या : 117 उम्र : 22 लिंग : महिला	फोटो उपलब्ध
1017	RJ/22/172/177291	निर्वाचक का नाम : आसी पति का नाम: धेवर चन्द गृह संख्या : 118 उम्र : 60 लिंग : महिला	फोटो उपलब्ध	1018	RJ/22/172/177473	निर्वाचक का नाम : धेवर चन्द पिता का नाम: हेमा गृह संख्या : 118 उम्र : 57 लिंग : पुरुष	फोटो उपलब्ध	1019	KLC1567635	निर्वाचक का नाम : बगाराम पिता का नाम: हेमा गृह संख्या : 118 उम्र : 56 लिंग : पुरुष	फोटो उपलब्ध
1020	KLC1567643	निर्वाचक का नाम : डाई पति का नाम: बगा गृह संख्या : 118 उम्र : 49 लिंग : महिला	फोटो उपलब्ध	1021	NAE0579177	निर्वाचक का नाम : लीला देवी पति का नाम: जगदीश कुमार गृह संख्या : 118 उम्र : 33 लिंग : महिला	फोटो उपलब्ध	1022	NAE1160852	निर्वाचक का नाम : शान्ति लाल पिता का नाम: धेवर चन्द गृह संख्या : 118 उम्र : 32 लिंग : पुरुष	फोटो उपलब्ध
1023	NAE1225556	निर्वाचक का नाम : पूजा देवी पति का नाम: शांति लाल गृह संख्या : 118 उम्र : 28 लिंग : महिला	फोटो उपलब्ध	1024	RJ/22/172/177289	निर्वाचक का नाम : सती पति का नाम: बाबू गृह संख्या : 119 उम्र : 64 लिंग : महिला	फोटो उपलब्ध	1025	KLC2031672	निर्वाचक का नाम : हस्तीमल पिता का नाम: बाबूराम गृह संख्या : 119 उम्र : 45 लिंग : पुरुष	फोटो उपलब्ध

1026	KLC2031680	निर्वाचक का नाम : तुलसीदेवी पति का नाम: हस्तीमल गृह संख्या : 119 उम्र : 43 लिंग : महिला	फोटो उपलब्ध	1027	NAE1856244	निर्वाचक का नाम : पूजा कुमारी पिता का नाम: बाबू लाल गृह संख्या : 119 उम्र : 24 लिंग : महिला	फोटो उपलब्ध	1028	NAE1929934	निर्वाचक का नाम : प्रवीण कुमार पिता का नाम: हस्तीमल गृह संख्या : 119 उम्र : 21 लिंग : पुरुष	फोटो उपलब्ध
1029	NAE2154862	निर्वाचक का नाम : सुमित कुमार पिता का नाम: हस्तीमल गृह संख्या : 119 उम्र : 19 लिंग : पुरुष	फोटो उपलब्ध	1030	RJ/22/172/177288	निर्वाचक का नाम : प्यारी पति का नाम: राणा राम गृह संख्या : 120 उम्र : 81 लिंग : महिला	फोटो उपलब्ध	# 1031	KLC1755289	निर्वाचक का नाम : मूला राम पिता का नाम: राणा राम गृह संख्या : 120 उम्र : 49 लिंग : पुरुष	फोटो उपलब्ध
1032	KLC1755297	निर्वाचक का नाम : पंखी देवी पति का नाम: मूला गृह संख्या : 120 उम्र : 43 लिंग : महिला	फोटो उपलब्ध	1033	KLC2211365	निर्वाचक का नाम : नटवर पिता का नाम: राणा गृह संख्या : 120 उम्र : 43 लिंग : पुरुष	फोटो उपलब्ध	1034	NAE0327874	निर्वाचक का नाम : रसाल देवी पति का नाम: नटवर गृह संख्या : 120 उम्र : 41 लिंग : महिला	फोटो उपलब्ध
1035	NAE0367839	निर्वाचक का नाम : रमेश कुमार पिता का नाम: राणाराम गृह संख्या : 120 उम्र : 39 लिंग : पुरुष	फोटो उपलब्ध	1036	NAE1160860	निर्वाचक का नाम : भावना देवी पति का नाम: रमेश चन्द गृह संख्या : 120 उम्र : 36 लिंग : महिला	फोटो उपलब्ध	1037	NAE1848639	निर्वाचक का नाम : भरत कुमार पिता का नाम: मूला राम गृह संख्या : 120 उम्र : 23 लिंग : पुरुष	फोटो उपलब्ध
1038	NAE1989052	निर्वाचक का नाम : डिम्पल कुमारी पिता का नाम: मूला राम गृह संख्या : 120 उम्र : 20 लिंग : महिला	फोटो उपलब्ध	1039	NAE0327882	निर्वाचक का नाम : भीमपुरी पिता का नाम: गेनपुरी गृह संख्या : 121 उम्र : 36 लिंग : पुरुष	फोटो उपलब्ध	1040	NAE0803072	निर्वाचक का नाम : भंवरी देवी पति का नाम: भीमपुरी गृह संख्या : 121 उम्र : 35 लिंग : महिला	फोटो उपलब्ध
1041	NAE0529719	निर्वाचक का नाम : प्रकाशपुरी पिता का नाम: गेनपुरी गृह संख्या : 121 उम्र : 32 लिंग : पुरुष	फोटो उपलब्ध	1042	NAE0923045	निर्वाचक का नाम : निरमा देवी पति का नाम: प्रकाश पुरी गृह संख्या : 121 उम्र : 32 लिंग : महिला	फोटो उपलब्ध	1043	KLC1846831	निर्वाचक का नाम : हजपुरी पिता का नाम: गेफपुरी गृह संख्या : 122 उम्र : 72 लिंग : पुरुष	फोटो उपलब्ध
1044	RJ/22/172/177476	निर्वाचक का नाम : अण्ची पति का नाम: हंसपुरी गृह संख्या : 122 उम्र : 70 लिंग : महिला	फोटो उपलब्ध	1045	NAE0430231	निर्वाचक का नाम : सुरज पुरी पिता का नाम: हंस पुरी गृह संख्या : 122 उम्र : 37 लिंग : पुरुष	फोटो उपलब्ध	1046	NAE0430223	निर्वाचक का नाम : सुकी देवी पति का नाम: सुरज पुरी गृह संख्या : 122 उम्र : 36 लिंग : महिला	फोटो उपलब्ध
1047	NAE0430140	निर्वाचक का नाम : राजपुरी पिता का नाम: हंस पुरी गृह संख्या : 122 उम्र : 33 लिंग : पुरुष	फोटो उपलब्ध	1048	NAE1455237	निर्वाचक का नाम : रमेश पुरी पिता का नाम: हंज पुरी गृह संख्या : 122 उम्र : 32 लिंग : पुरुष	फोटो उपलब्ध	1049	NAE1408855	निर्वाचक का नाम : ममता देवी पति का नाम: राज पुरी गृह संख्या : 122 उम्र : 27 लिंग : महिला	फोटो उपलब्ध
1050	NAE2177046	निर्वाचक का नाम : कविता कुमारी पिता का नाम: सूरज पुरी गृह संख्या : 122 उम्र : 21 लिंग : महिला	फोटो उपलब्ध	1051	RJ/22/172/177478	निर्वाचक का नाम : सावल पुरी पिता का नाम: प्रताप पुरी गृह संख्या : 123 उम्र : 73 लिंग : पुरुष	फोटो उपलब्ध	1052	NAE0232017	निर्वाचक का नाम : हंसा पति का नाम: चूनपुरी गृह संख्या : 123 उम्र : 48 लिंग : महिला	फोटो उपलब्ध
1053	NAE1160886	निर्वाचक का नाम : पिंटा देवी पति का नाम: दोलपुरी गृह संख्या : 123 उम्र : 28 लिंग : महिला	फोटो उपलब्ध	1054	NAE1160878	निर्वाचक का नाम : दोलपुरी पिता का नाम: सावल पुरी गृह संख्या : 123 उम्र : 27 लिंग : पुरुष	फोटो उपलब्ध	1055	NAE1160894	निर्वाचक का नाम : कैलाश पुरी पिता का नाम: चुन पुरी गृह संख्या : 123 उम्र : 27 लिंग : पुरुष	फोटो उपलब्ध

1056	NAE1979954	निर्वाचक का नाम : कमला पति का नाम: कैलाश पुरी गृह संख्या : 123 उम्र : 26 लिंग : महिला	फोटो उपलब्ध	1057	RJ/22/172/177403	निर्वाचक का नाम : पारसपुरी पिता का नाम: मेकपुरी गृह संख्या : 124 उम्र : 65 लिंग : पुरुष	फोटो उपलब्ध	1058	RJ/22/172/177250	निर्वाचक का नाम : मदा पति का नाम: पारसपुरी गृह संख्या : 124 उम्र : 61 लिंग : महिला	फोटो उपलब्ध
1059	NAE0817684	निर्वाचक का नाम : ममता देवी पति का नाम: उत्तम पुरी गृह संख्या : 124 उम्र : 33 लिंग : महिला	फोटो उपलब्ध	1060	NAE1225564	निर्वाचक का नाम : ममता देवी पति का नाम: खिम पुरी गृह संख्या : 124 उम्र : 28 लिंग : महिला	फोटो उपलब्ध	1061	NAE1002526	निर्वाचक का नाम : लाल पुरी पिता का नाम: पारस पुरी गृह संख्या : 124 उम्र : 27 लिंग : पुरुष	फोटो उपलब्ध
1062	NAE1591692	निर्वाचक का नाम : सुरज देवी पति का नाम: लाल पुरी गृह संख्या : 124 उम्र : 26 लिंग : महिला	फोटो उपलब्ध	1063	RJ/22/172/177101	निर्वाचक का नाम : जगता पिता का नाम: रंगा गृह संख्या : 125 उम्र : 82 लिंग : पुरुष	फोटो उपलब्ध	1064	RJ/22/172/177480	निर्वाचक का नाम : रम्भा पति का नाम: जगता गृह संख्या : 125 उम्र : 80 लिंग : महिला	फोटो उपलब्ध
1065	RJ/22/172/177396	निर्वाचक का नाम : मीरा पति का नाम: पाता गृह संख्या : 127 उम्र : 55 लिंग : महिला	फोटो उपलब्ध	1066	NAE2199727	निर्वाचक का नाम : पाता राम पिता का नाम: अना राम गृह संख्या : 127 उम्र : 51 लिंग : पुरुष	फोटो उपलब्ध	1067	KLC1567650	निर्वाचक का नाम : गणेशाराम पिता का नाम: अन्नाराम गृह संख्या : 127 उम्र : 44 लिंग : पुरुष	फोटो उपलब्ध
1068	KLC2213783	निर्वाचक का नाम : देशु पति का नाम: गणेशाराम गृह संख्या : 127 उम्र : 40 लिंग : महिला	फोटो उपलब्ध	# 1069	NAE2267672	निर्वाचक का नाम : बगा राम पिता का नाम: आम्बाराम गृह संख्या : 128 उम्र : 56 लिंग : पुरुष	फोटो उपलब्ध	1070	RJ/22/172/178072	निर्वाचक का नाम : सुआ पति का नाम: बंगा गृह संख्या : 128 उम्र : 54 लिंग : महिला	फोटो उपलब्ध
1071	NAE0923037	निर्वाचक का नाम : गोदाराम पिता का नाम: आम्बा गृह संख्या : 128 उम्र : 38 लिंग : पुरुष	फोटो उपलब्ध	1072	NAE0802975	निर्वाचक का नाम : कमला देवी पति का नाम: गोदाराम गृह संख्या : 128 उम्र : 33 लिंग : महिला	फोटो उपलब्ध	1073	NAE1507011	निर्वाचक का नाम : नरपत कुमार पिता का नाम: बगा राम गृह संख्या : 128 उम्र : 25 लिंग : पुरुष	फोटो उपलब्ध
1074	NAE1977313	निर्वाचक का नाम : गोविंदा कुमार पिता का नाम: बगा राम गृह संख्या : 128 उम्र : 20 लिंग : पुरुष	फोटो उपलब्ध	1075	NAE2182921	निर्वाचक का नाम : नेता कुमारी पति का नाम: नरपत कुमार गृह संख्या : 128 उम्र : 20 लिंग : महिला	फोटो उपलब्ध	1076	RJ/22/172/177042	निर्वाचक का नाम : कृष्ण कुमार पिता का नाम: जवारा राम गृह संख्या : 129 उम्र : 56 लिंग : महिला	फोटो उपलब्ध
1077	RJ/22/172/177126	निर्वाचक का नाम : भमरी पति का नाम: कृष्ण गृह संख्या : 129 उम्र : 54 लिंग : महिला	फोटो उपलब्ध	1078	NAE1408871	निर्वाचक का नाम : खेता राम पिता का नाम: कृष्ण कुमार गृह संख्या : 129 उम्र : 26 लिंग : पुरुष	फोटो उपलब्ध	1079	NAE1853019	निर्वाचक का नाम : डिंपल कुमारी पिता का नाम: कृष्ण कुमार गृह संख्या : 129 उम्र : 24 लिंग : महिला	फोटो उपलब्ध
1080	RJ/22/172/177068	निर्वाचक का नाम : जेरूपा पिता का नाम: रतना गृह संख्या : 130 उम्र : 77 लिंग : पुरुष	फोटो उपलब्ध	1081	RJ/22/172/177125	निर्वाचक का नाम : चौधी पति का नाम: जेरूपा गृह संख्या : 130 उम्र : 72 लिंग : महिला	फोटो उपलब्ध	1082	KLC2031524	निर्वाचक का नाम : भीमा राम पिता का नाम: जेरूपा राम गृह संख्या : 130 उम्र : 43 लिंग : पुरुष	फोटो उपलब्ध
1083	NAE0802959	निर्वाचक का नाम : सती देवी पति का नाम: भीमाराम गृह संख्या : 130 उम्र : 38 लिंग : महिला	फोटो उपलब्ध	1084	NAE1002542	निर्वाचक का नाम : रमेश कुमार पिता का नाम: जेरूपा गृह संख्या : 130 उम्र : 30 लिंग : पुरुष	फोटो उपलब्ध	1085	NAE1002559	निर्वाचक का नाम : उत्तम कुमार पिता का नाम: जेरूपा गृह संख्या : 130 उम्र : 30 लिंग : पुरुष	फोटो उपलब्ध

1086	NAE1408913
निर्वाचक का नाम : गीता देवी पति का नाम: उत्तम कुमार गृह संख्या : 130 उम्र : 27 लिंग : महिला	फोटो उपलब्ध

1087	NAE1225606
निर्वाचक का नाम : भूपेन्द्र कुमार पिता का नाम: जगताराम गृह संख्या : 139 उम्र : 33 लिंग : पुरुष	फोटो उपलब्ध

1088	NAE1225598
निर्वाचक का नाम : शारदा देवी पति का नाम: विक्रम कुमार गृह संख्या : 139 उम्र : 29 लिंग : महिला	फोटो उपलब्ध

1089	NAE1225572
निर्वाचक का नाम : महेंद्र कुमार पिता का नाम: जेरुपाराम गृह संख्या : 139 उम्र : 27 लिंग : पुरुष	फोटो उपलब्ध

1090	NAE1225614
निर्वाचक का नाम : मंजु देवी पति का नाम: भूपेन्द्र कुमार गृह संख्या : 139 उम्र : 27 लिंग : महिला	फोटो उपलब्ध

विधान सभा क्षेत्र की संख्या व नाम : 143-भीनमाल
घटक I - परिवर्धन सूची 1 (16-12-2025 से 21-02-2026 तक)

1091	10	NAE2268092	निर्वाचक का नाम : ममता कुमारी पति का नाम: मसरा राम गृह संख्या : 75 उम्र : 25 लिंग : महिला	फोटो उपलब्ध	1092	14	NAE2268340	निर्वाचक का नाम : प्रवीण सुथार पिता का नाम: भला राम गृह संख्या : 98 उम्र : 21 लिंग : पुरुष	फोटो उपलब्ध	1093	14	NAE2268381	निर्वाचक का नाम : कविता पति का नाम: जितेन्द्र सुथार गृह संख्या : 98 उम्र : 19 लिंग : महिला	फोटो उपलब्ध
1094	6	NAE2268365	निर्वाचक का नाम : दिनेश कुमार पिता का नाम: अमरा राम गृह संख्या : 27 उम्र : 21 लिंग : पुरुष	फोटो उपलब्ध	1095	10	NAE2269389	निर्वाचक का नाम : दिनेश ए चौधरी पिता का नाम: अजाराम चौधरी गृह संख्या : 76 उम्र : 21 लिंग : पुरुष	फोटो उपलब्ध	1096	15	NAE2269710	निर्वाचक का नाम : साक्षी सोलंकी पिता का नाम: मूला राम गृह संख्या : 120 उम्र : 18 लिंग : महिला	फोटो उपलब्ध
1097	15	NAE2270486	निर्वाचक का नाम : नारंगी कुमारी पति का नाम: खेताराम गृह संख्या : 129 उम्र : 22 लिंग : महिला	फोटो उपलब्ध	1098	2	NAE2281251	निर्वाचक का नाम : प्रवीण कुमार पिता का नाम: आम्बा राम गृह संख्या : 06 उम्र : 18 लिंग : पुरुष	फोटो उपलब्ध	1099	8	NAE2281319	निर्वाचक का नाम : देसू देवी पति का नाम: पुरा राम गृह संख्या : 55 उम्र : 24 लिंग : महिला	फोटो उपलब्ध
1100	8	NAE2284099	निर्वाचक का नाम : फुआ राम पिता का नाम: मोडा राम गृह संख्या : 52 उम्र : 18 लिंग : पुरुष	फोटो उपलब्ध	1101	10	NAE2284206	निर्वाचक का नाम : वर्षा ए चौधरी पिता का नाम: अजाराम चौधरी गृह संख्या : 76 उम्र : 20 लिंग : महिला	फोटो उपलब्ध					

निर्वाचकों का विवरण :							
A) मतदाताओं की संख्या :							
		नामावली का प्रकार	निर्वाचक नामावली की पहचान :	मतदाताओं की संख्या :			
				पुरुष	महिला	तृतीय लिंग	कुल
I	मूल	मूल नामावली	समस्त पूरकों को समेकित करते हुए विशेष गहन पुनरीक्षण 2026 की मूल नामावली	577	513	0	1090
II	घटक I - परिवर्धन सूची	पूरक 1	विशेष गहन पुनरीक्षण - 2026	5	6	0	11
III	घटक II - विलोपन सूची	पूरक 1	विशेष गहन पुनरीक्षण - 2026	1	0	0	1
IV	लिंग में संशोधन के कारण अंतर			-2	2	0	0
पुनरीक्षण के बाद इस नामावली में शुद्ध निर्वाचक (I+II-III+IV)				579	521	0	1100
B) संशोधनों की संख्या :							
नामावली का प्रकार		निर्वाचक नामावली की पहचान :		संशोधनों की संख्या :			
पूरक 1		विशेष गहन पुनरीक्षण - 2026		29			

निर्वाचक रजिस्ट्रीकरण अधिकारी द्वारा जारी

E2-मृत्यु, S2-स्थानांतरित, R2-दोहरी प्रविष्टि, M2-लापता, Q2-अहर्ता नहीं