

निर्वाचक नामावली 2026 S20 राजस्थान

विधान सभा क्षेत्र की संख्या, नाम व आरक्षण स्थिति : 143 - भीनमाल (सामान्य)		भाग संख्या : : 39			
संसदीय निर्वाचन क्षेत्र की संख्या, नाम व आरक्षण स्थिति, जिसमें विधान सभा निर्वाचन क्षेत्र स्थित है : 18 - जालोर (सामान्य)					
1. पुनरीक्षण का विवरण					
पुनरीक्षण का वर्ष :	2026	निर्वाचक नामावली की पहचान :			
अर्हता तिथि :	01-01-2026	समस्त पूरकों को समेकित करते हुए विशेष गहन पुनरीक्षण 2026 की मूल नामावली			
पुनरीक्षण का स्वरूप :	विशेष गहन पुनरीक्षण - 2026				
प्रकाशन की तिथि :	21-02-2026				
2. भाग व मतदान क्षेत्र का विवरण :					
भाग में आने वाले अनुभागों की संख्या और नाम :					
1-मेघवालों का वास,राऊता					
2-स्वामीयों का वास,राऊता					
3-राजपूतों का वास,राऊता					
4-सन्तों का वास,राऊता					
5-रावणा राजपूतों का वास,राऊता					
6-मेघवालों का वास,राऊता					
	मुख्य शहर / मुख्य ग्राम	:	राऊता		
	वार्ड	:			
	पोस्ट ऑफिस	:	RAOTA BO		
	पुलिस थाना	:	बागोडा		
	तहसील	:	बागोडा		
	जिला	:	जालौर		
	पिन कोड	:	343032		
3. मतदान केंद्र का विवरण					
मतदान केंद्र की संख्या व नाम :	मतदान केन्द्र की विशेष हैसियत (पुरुष/महिला/सामान्य) :		सामान्य		
39 - राऊता					
मतदान केंद्र का भवन व पता :	इस मतदान क्षेत्र के सहायक (ऑक्जिलियरी) मतदान केन्द्रों की संख्या :		0		
राजकीय उच्च माध्यमिकविद्यालय, दायां कमरा, राऊता					
4. मतदाताओं की संख्या :					
आरंभिक क्रम	अंतिम क्रम	मतदाताओं की संख्या			
संख्या	संख्या	पुरुष	महिला	तृतीय लिंग	कुल
1	983	536	439	0	975

निर्वाचक रजिस्ट्रीकरण अधिकारी द्वारा जारी

Nazri Naksha



Google Map View

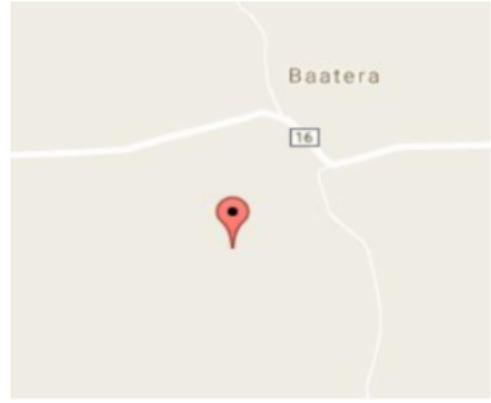

Polling Station Building Front View



Polling Station Front View



Cad View

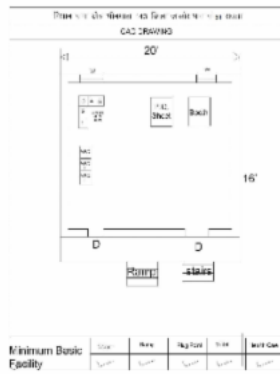

Key MAP View

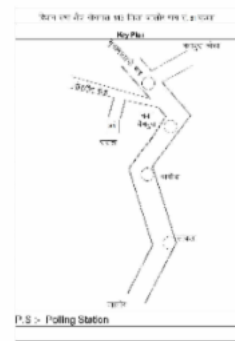

# 1 निर्वाचक का नाम : बंशी लाल पिता का नाम: काला राम गृह संख्या : 222 उम्र : 37 लिंग : पुरुष	KLC2212108	2 निर्वाचक का नाम : रमेश कुमार पिता का नाम: गटा राम गृह संख्या : 177 उम्र : 25 लिंग : पुरुष	NAE1665959	3 निर्वाचक का नाम : विक्रम कुमार पिता का नाम: गटा राम गृह संख्या : 177 उम्र : 24 लिंग : पुरुष	NAE1665744
S 4 निर्वाचक का नाम : सोना राम पिता का नाम: रणसा राम गृह संख्या : 178 उम्र : 27 लिंग : पुरुष	NAE1380336	5 निर्वाचक का नाम : पूजा पिता का नाम: श्रावण कुमार बोस गृह संख्या : 178 उम्र : 26 लिंग : महिला	NAE1590710	S 6 निर्वाचक का नाम : भंवर लाल पिता का नाम: रणछा राम गृह संख्या : 178 उम्र : 25 लिंग : पुरुष	NAE1590538
S 7 निर्वाचक का नाम : अशोक कुमार पिता का नाम: मोदा राम गृह संख्या : 181 उम्र : 25 लिंग : पुरुष	NAE1590728	# 8 निर्वाचक का नाम : श्रवण राम पिता का नाम: चौपाराम राम गृह संख्या : 235 उम्र : 37 लिंग : पुरुष	KLC2214088	# 9 निर्वाचक का नाम : लासी देवी पिता का नाम: श्रवणराम राम गृह संख्या : 235 उम्र : 31 लिंग : महिला	NAE0803239
10 निर्वाचक का नाम : मालाराम पिता का नाम: गीगाराम गृह संख्या : 193 उम्र : 27 लिंग : पुरुष	NAE1385368	S 11 निर्वाचक का नाम : ओम प्रकाश पिता का नाम: घेवा राम गृह संख्या : 194 उम्र : 24 लिंग : पुरुष	NAE1666270	S 12 निर्वाचक का नाम : गंगा देवी पिता का नाम: भूरा राम गृह संख्या : 197 उम्र : 62 लिंग : महिला	NAE1667690
13 निर्वाचक का नाम : बाबू राम पिता का नाम: पिथा राम गृह संख्या : 199 उम्र : 61 लिंग : पुरुष	KLC2215796	14 निर्वाचक का नाम : छगनाराम पिता का नाम: पदमाराम गृह संख्या : 199 उम्र : 51 लिंग : पुरुष	RJ/22/172/180503	15 निर्वाचक का नाम : छगन पिता का नाम: छगना गृह संख्या : 199 उम्र : 43 लिंग : महिला	KLC2031730
16 निर्वाचक का नाम : चौधाराम पिता का नाम: पदमाराम गृह संख्या : 199 उम्र : 34 लिंग : पुरुष	NAE0923102	17 निर्वाचक का नाम : मफरी देवी पिता का नाम: चौधाराम गृह संख्या : 199 उम्र : 33 लिंग : महिला	NAE0819128	18 निर्वाचक का नाम : दरोपा पिता का नाम: मसरा गृह संख्या : 200 उम्र : 75 लिंग : महिला	KLC2031748
19 निर्वाचक का नाम : डाडु पिता का नाम: वरदा गृह संख्या : 200 उम्र : 60 लिंग : महिला	NAE1468743	20 निर्वाचक का नाम : निम्बा पिता का नाम: मसरा गृह संख्या : 200 उम्र : 44 लिंग : पुरुष	RJ/22/172/180506	21 निर्वाचक का नाम : सुबटी देवी पिता का नाम: मालाराम गृह संख्या : 200 उम्र : 37 लिंग : महिला	NAE0923110
22 निर्वाचक का नाम : मालाराम पिता का नाम: मसराराम गृह संख्या : 200 उम्र : 33 लिंग : महिला	NAE0579755	23 निर्वाचक का नाम : अगराराम पिता का नाम: वरधाराम गृह संख्या : 200 उम्र : 31 लिंग : पुरुष	NAE1382746	24 निर्वाचक का नाम : नरपत कुमार पिता का नाम: वरधाराम गृह संख्या : 200 उम्र : 29 लिंग : पुरुष	NAE1385327
25 निर्वाचक का नाम : गैनाराम पिता का नाम: वरधाराम गृह संख्या : 200 उम्र : 28 लिंग : पुरुष	NAE1385343	26 निर्वाचक का नाम : भमरी देवी पिता का नाम: अगराराम गृह संख्या : 200 उम्र : 27 लिंग : महिला	NAE1380427	27 निर्वाचक का नाम : अशोक कुमार पिता का नाम: वरधा राम गृह संख्या : 200 उम्र : 26 लिंग : पुरुष	NAE1433242
28 निर्वाचक का नाम : माना राम पिता का नाम: मसरा राम गृह संख्या : 200 उम्र : 26 लिंग : पुरुष	NAE1779347	29 निर्वाचक का नाम : पालू देवी पिता का नाम: गैना राम गृह संख्या : 200 उम्र : 24 लिंग : महिला	NAE1787902	30 निर्वाचक का नाम : दिनेश कुमार पिता का नाम: वरधा राम गृह संख्या : 200 उम्र : 20 लिंग : पुरुष	NAE1989334

31	NAE1943711	निर्वाचक का नाम : चतरा पिता का नाम: सुरता गृह संख्या : 201 उम्र : 89 लिंग : पुरुष	फोटो उपलब्ध	# 32	KLC1452523	निर्वाचक का नाम : बगदा राम पिता का नाम: चतरा राम गृह संख्या : 201-ए उम्र : 69 लिंग : पुरुष	फोटो उपलब्ध	# 33	KLC2212181	निर्वाचक का नाम : झीणी देवी पिता का नाम: बगा राम गृह संख्या : 201-ए उम्र : 68 लिंग : महिला	फोटो उपलब्ध
34	RJ/22/172/180370	निर्वाचक का नाम : जैसा पिता का नाम: चतरा गृह संख्या : 201 उम्र : 65 लिंग : पुरुष	फोटो उपलब्ध	35	RJ/22/172/180371	निर्वाचक का नाम : काली पिता का नाम: जैसा गृह संख्या : 201 उम्र : 61 लिंग : महिला	फोटो उपलब्ध	36	KLC2214039	निर्वाचक का नाम : कृष्ण पिता का नाम: चतरा गृह संख्या : 201 उम्र : 48 लिंग : पुरुष	फोटो उपलब्ध
37	KLC2212918	निर्वाचक का नाम : देशु पिता का नाम: कृष्ण गृह संख्या : 201 उम्र : 46 लिंग : महिला	फोटो उपलब्ध	38	KLC2212462	निर्वाचक का नाम : नोनजी पिता का नाम: चतरा गृह संख्या : 201 उम्र : 46 लिंग : पुरुष	फोटो उपलब्ध	39	KLC2212348	निर्वाचक का नाम : सुआ पिता का नाम: नोनजी गृह संख्या : 201 उम्र : 46 लिंग : महिला	फोटो उपलब्ध
40	KLC2212447	निर्वाचक का नाम : श्रवण पिता का नाम: बगा गृह संख्या : 201 उम्र : 44 लिंग : पुरुष	फोटो उपलब्ध	# 41	NAE0430538	निर्वाचक का नाम : कमला देवी पिता का नाम: श्रवण कुमार गृह संख्या : 201-ए उम्र : 37 लिंग : महिला	फोटो उपलब्ध	42	NAE1419035	निर्वाचक का नाम : केसी देवी पिता का नाम: मोबता राम गृह संख्या : 201 उम्र : 30 लिंग : महिला	फोटो उपलब्ध
43	NAE1555267	निर्वाचक का नाम : महेंद्र कुमार पिता का नाम: नोनजी राम गृह संख्या : 201 उम्र : 25 लिंग : पुरुष	फोटो उपलब्ध	44	NAE1944834	निर्वाचक का नाम : बस्कर कुमारी पिता का नाम: जैसा राम गृह संख्या : 201 उम्र : 24 लिंग : महिला	फोटो उपलब्ध	45	NAE2038149	निर्वाचक का नाम : कबु देवी पिता का नाम: महेंद्र कुमार गृह संख्या : 201 उम्र : 24 लिंग : महिला	फोटो उपलब्ध
46	NAE1765429	निर्वाचक का नाम : ओम प्रकाश पिता का नाम: नोनजी राम गृह संख्या : 201 उम्र : 22 लिंग : पुरुष	फोटो उपलब्ध	47	NAE1765452	निर्वाचक का नाम : दिनेश कुमार पिता का नाम: कृष्ण कुमार गृह संख्या : 201 उम्र : 22 लिंग : पुरुष	फोटो उपलब्ध	48	NAE1944800	निर्वाचक का नाम : गोपी कुमारी पिता का नाम: जैसा राम गृह संख्या : 201 उम्र : 22 लिंग : महिला	फोटो उपलब्ध
49	NAE1977677	निर्वाचक का नाम : हाजा राम पिता का नाम: कृष्ण कुमार गृह संख्या : 201 उम्र : 20 लिंग : पुरुष	फोटो उपलब्ध	50	NAE1993633	निर्वाचक का नाम : जोगा राम पिता का नाम: जैसा राम गृह संख्या : 201 उम्र : 20 लिंग : पुरुष	फोटो उपलब्ध	51	RJ/22/172/181019	निर्वाचक का नाम : हंजा पिता का नाम: कैसा गृह संख्या : 202 उम्र : 60 लिंग : पुरुष	फोटो उपलब्ध
52	RJ/22/172/181020	निर्वाचक का नाम : रमकु पिता का नाम: हंजा गृह संख्या : 202 उम्र : 58 लिंग : महिला	फोटो उपलब्ध	53	NAE1400993	निर्वाचक का नाम : जबराम पिता का नाम: हंजा राम गृह संख्या : 202 उम्र : 28 लिंग : पुरुष	फोटो उपलब्ध	54	NAE1555283	निर्वाचक का नाम : पेलाज राम पिता का नाम: हंजा राम गृह संख्या : 202 उम्र : 26 लिंग : पुरुष	फोटो उपलब्ध
55	NAE1781285	निर्वाचक का नाम : सोरम देवी पिता का नाम: जबराम गृह संख्या : 202 उम्र : 23 लिंग : महिला	फोटो उपलब्ध	56	RJ/22/172/180261	निर्वाचक का नाम : टीपु पिता का नाम: चेला गृह संख्या : 203 उम्र : 79 लिंग : महिला	फोटो उपलब्ध	57	KLC2212520	निर्वाचक का नाम : धना पिता का नाम: चेला गृह संख्या : 203 उम्र : 48 लिंग : पुरुष	फोटो उपलब्ध
58	KLC2212223	निर्वाचक का नाम : पंखी पिता का नाम: धना गृह संख्या : 203 उम्र : 46 लिंग : महिला	फोटो उपलब्ध	59	NAE1507458	निर्वाचक का नाम : नरपत कुमार पिता का नाम: धना राम गृह संख्या : 203 उम्र : 25 लिंग : पुरुष	फोटो उपलब्ध	60	NAE1679307	निर्वाचक का नाम : दीपक कुमार पिता का नाम: धनाराम गृह संख्या : 203 उम्र : 23 लिंग : पुरुष	फोटो उपलब्ध

61	NAE2167245	निर्वाचक का नाम : ममता कुमारी पिता का नाम: धना राम गृह संख्या : 203 उम्र : 19 लिंग : महिला	फोटो उपलब्ध	62	RJ/22/172/180113	निर्वाचक का नाम : कानू पति का नाम: मोंगा गृह संख्या : 204 उम्र : 75 लिंग : महिला	फोटो उपलब्ध	63	NAE2043636	निर्वाचक का नाम : सीता देवी पति का नाम: हबता राम गृह संख्या : 204 उम्र : 25 लिंग : महिला	फोटो उपलब्ध
64	NAE1779651	निर्वाचक का नाम : हबता राम पिता का नाम: गपा राम गृह संख्या : 204 उम्र : 23 लिंग : पुरुष	फोटो उपलब्ध	65	KLC2213916	निर्वाचक का नाम : छगना पिता का नाम: मोती गृह संख्या : 205 उम्र : 49 लिंग : पुरुष	फोटो उपलब्ध	66	KLC2211746	निर्वाचक का नाम : हुआदेवी पति का नाम: छगना गृह संख्या : 205 उम्र : 47 लिंग : महिला	फोटो उपलब्ध
67	KLC1567957	निर्वाचक का नाम : अमीयां पति का नाम: गपता गृह संख्या : 205 उम्र : 43 लिंग : महिला	फोटो उपलब्ध	68	NAE1771419	निर्वाचक का नाम : नागजी राम पिता का नाम: छगना राम गृह संख्या : 205 उम्र : 22 लिंग : पुरुष	फोटो उपलब्ध	69	RJ/22/172/180228	निर्वाचक का नाम : हंजा पिता का नाम: उदा गृह संख्या : 206 उम्र : 67 लिंग : पुरुष	फोटो उपलब्ध
70	RJ/22/172/180112	निर्वाचक का नाम : गीता पति का नाम: हंजा गृह संख्या : 206 उम्र : 65 लिंग : महिला	फोटो उपलब्ध	71	NAE0579789	निर्वाचक का नाम : देशु देवी पति का नाम: गजाराम गृह संख्या : 206 उम्र : 40 लिंग : महिला	फोटो उपलब्ध	72	NAE0790295	निर्वाचक का नाम : गजाराम पिता का नाम: इरा राम गृह संख्या : 206 उम्र : 39 लिंग : पुरुष	फोटो उपलब्ध
73	NAE0579771	निर्वाचक का नाम : बंधाराम पिता का नाम: हंजाराम गृह संख्या : 206 उम्र : 36 लिंग : पुरुष	फोटो उपलब्ध	74	NAE0579763	निर्वाचक का नाम : इन्द्रा देवी पति का नाम: बंधाराम गृह संख्या : 206 उम्र : 34 लिंग : महिला	फोटो उपलब्ध	75	NAE1161322	निर्वाचक का नाम : अगराराम पिता का नाम: हंजाराम गृह संख्या : 206 उम्र : 28 लिंग : पुरुष	फोटो उपलब्ध
76	NAE1555119	निर्वाचक का नाम : शारदा देवी पति का नाम: अगराराम गृह संख्या : 206 उम्र : 28 लिंग : महिला	फोटो उपलब्ध	77	NAE1380419	निर्वाचक का नाम : रमेश कुमार पिता का नाम: हंजाराम गृह संख्या : 206 उम्र : 26 लिंग : पुरुष	फोटो उपलब्ध	78	NAE1958792	निर्वाचक का नाम : सुरेश कुमार पिता का नाम: गजा राम गृह संख्या : 206 उम्र : 20 लिंग : पुरुष	फोटो उपलब्ध
79	RJ/22/172/181016	निर्वाचक का नाम : चुनी पति का नाम: धना गृह संख्या : 208 उम्र : 75 लिंग : महिला	फोटो उपलब्ध	80	KLC2214096	निर्वाचक का नाम : कृष्ण राम पिता का नाम: धना राम गृह संख्या : 208 उम्र : 45 लिंग : पुरुष	फोटो उपलब्ध	81	KLC2214187	निर्वाचक का नाम : उगम देवी पति का नाम: कृष्णा राम गृह संख्या : 208 उम्र : 45 लिंग : महिला	फोटो उपलब्ध
82	RJ/22/172/180114	निर्वाचक का नाम : राधा पति का नाम: जोईता गृह संख्या : 209 उम्र : 87 लिंग : महिला	फोटो उपलब्ध	83	RJ/22/172/180133	निर्वाचक का नाम : आम्बा पिता का नाम: जोईता गृह संख्या : 209 उम्र : 67 लिंग : पुरुष	फोटो उपलब्ध	84	RJ/22/172/180116	निर्वाचक का नाम : देशु पति का नाम: आम्बा गृह संख्या : 209 उम्र : 63 लिंग : महिला	फोटो उपलब्ध
85	NAE1090232	निर्वाचक का नाम : हटाराम पिता का नाम: आम्बाराम गृह संख्या : 209 उम्र : 30 लिंग : पुरुष	फोटो उपलब्ध	86	NAE1555242	निर्वाचक का नाम : रामाराम पिता का नाम: अंबा राम गृह संख्या : 209 उम्र : 25 लिंग : पुरुष	फोटो उपलब्ध	87	NAE2126951	निर्वाचक का नाम : दला राम पिता का नाम: आम्बा राम गृह संख्या : 209 उम्र : 20 लिंग : पुरुष	फोटो उपलब्ध
88	RJ/22/172/180025	निर्वाचक का नाम : गीगा पिता का नाम: त्रिकमा गृह संख्या : 210 उम्र : 63 लिंग : पुरुष	फोटो उपलब्ध	89	RJ/22/172/180219	निर्वाचक का नाम : सुकी पति का नाम: गीगा गृह संख्या : 210 उम्र : 62 लिंग : महिला	फोटो उपलब्ध	90	KLC1355379	निर्वाचक का नाम : तारा पिता का नाम: त्रिकमाराम गृह संख्या : 210 उम्र : 52 लिंग : पुरुष	फोटो उपलब्ध

91	NAE1468875	निर्वाचक का नाम : झीणी पति का नाम: तारा गृह संख्या : 210 उम्र : 51 लिंग : महिला	फोटो उपलब्ध	92	NAE0530162	निर्वाचक का नाम : रमेश पिता का नाम: गिगाराम गृह संख्या : 210 उम्र : 35 लिंग : पुरुष	फोटो उपलब्ध	93	NAE1002708	निर्वाचक का नाम : देशु देवी पति का नाम: रमेश कुमार गृह संख्या : 210 उम्र : 35 लिंग : महिला	फोटो उपलब्ध
# 94	NAE1225705	निर्वाचक का नाम : नरपत कुमार पिता का नाम: बगदाराम राम गृह संख्या : 201-ए उम्र : 29 लिंग : पुरुष	फोटो उपलब्ध	95	NAE1225739	निर्वाचक का नाम : सुरेश कुमार पट्टू पिता का नाम: गीगाराम गृह संख्या : 210 उम्र : 29 लिंग : पुरुष	फोटो उपलब्ध	96	NAE1161132	निर्वाचक का नाम : मोवनाराम पिता का नाम: गीगा राम गृह संख्या : 210 उम्र : 29 लिंग : पुरुष	फोटो उपलब्ध
# 97	NAE1225721	निर्वाचक का नाम : अशोक कुमार पिता का नाम: भगा राम राम गृह संख्या : 232-ए उम्र : 28 लिंग : पुरुष	फोटो उपलब्ध	# 98	NAE1225713	निर्वाचक का नाम : मोबता राम पिता का नाम: बगदाराम राम गृह संख्या : 201-ए उम्र : 27 लिंग : पुरुष	फोटो उपलब्ध	99	NAE2023000	निर्वाचक का नाम : झमका देवी पति का नाम: मोवना राम गृह संख्या : 210 उम्र : 26 लिंग : महिला	फोटो उपलब्ध
100	NAE1968205	निर्वाचक का नाम : कविता कुमारी पिता का नाम: गीगा राम गृह संख्या : 210 उम्र : 23 लिंग : महिला	फोटो उपलब्ध	101	RJ/22/172/180374	निर्वाचक का नाम : गजरा पति का नाम: कला गृह संख्या : 211 उम्र : 71 लिंग : महिला	फोटो उपलब्ध	102	RJ/22/172/180373	निर्वाचक का नाम : गटा पिता का नाम: कला गृह संख्या : 211 उम्र : 58 लिंग : पुरुष	फोटो उपलब्ध
103	KLC2210706	निर्वाचक का नाम : खानाराम पिता का नाम: कला गृह संख्या : 211 उम्र : 56 लिंग : पुरुष	फोटो उपलब्ध	104	KLC1567965	निर्वाचक का नाम : छगन पति का नाम: गटा गृह संख्या : 211 उम्र : 55 लिंग : महिला	फोटो उपलब्ध	105	KLC2210722	निर्वाचक का नाम : मोहरो पति का नाम: खाना गृह संख्या : 211 उम्र : 48 लिंग : महिला	फोटो उपलब्ध
106	NAE1555135	निर्वाचक का नाम : पंखी कुमारी पिता का नाम: खाना राम गृह संख्या : 211 उम्र : 25 लिंग : महिला	फोटो उपलब्ध	107	NAE2117869	निर्वाचक का नाम : अशोक कुमार पिता का नाम: खाना राम गृह संख्या : 211 उम्र : 20 लिंग : पुरुष	फोटो उपलब्ध	108	NAE2145415	निर्वाचक का नाम : प्रियंका कुमारी पिता का नाम: गटा राम गृह संख्या : 211 उम्र : 20 लिंग : महिला	फोटो उपलब्ध
109	RJ/22/172/180024	निर्वाचक का नाम : केवा पिता का नाम: खेदा गृह संख्या : 212 उम्र : 82 लिंग : पुरुष	फोटो उपलब्ध	110	RJ/22/172/180184	निर्वाचक का नाम : कदणा पति का नाम: केवा गृह संख्या : 212 उम्र : 79 लिंग : महिला	फोटो उपलब्ध	111	RJ/22/172/180220	निर्वाचक का नाम : मनरा पिता का नाम: केवा गृह संख्या : 212 उम्र : 52 लिंग : पुरुष	फोटो उपलब्ध
112	RJ/22/172/180181	निर्वाचक का नाम : सुगा पति का नाम: मनरा गृह संख्या : 212 उम्र : 50 लिंग : महिला	फोटो उपलब्ध	113	RJ/22/172/180221	निर्वाचक का नाम : जगताराम मेघवाल पिता का नाम: केवाराम मेघवाल गृह संख्या : 212 उम्र : 48 लिंग : पुरुष	फोटो उपलब्ध	114	KLC1452911	निर्वाचक का नाम : पंखी पति का नाम: जगता राम गृह संख्या : 212 उम्र : 47 लिंग : महिला	फोटो उपलब्ध
115	KLC1567973	निर्वाचक का नाम : चौथा राम पिता का नाम: केवा राम गृह संख्या : 212 उम्र : 46 लिंग : पुरुष	फोटो उपलब्ध	116	KLC1567981	निर्वाचक का नाम : कमला पति का नाम: चौथा राम गृह संख्या : 212 उम्र : 45 लिंग : महिला	फोटो उपलब्ध	117	NAE1507466	निर्वाचक का नाम : हितेश कुमार पिता का नाम: जगता राम गृह संख्या : 212 उम्र : 25 लिंग : पुरुष	फोटो उपलब्ध
118	NAE1555168	निर्वाचक का नाम : हरीश कुमार पिता का नाम: जगता राम गृह संख्या : 212 उम्र : 25 लिंग : पुरुष	फोटो उपलब्ध	119	NAE1938703	निर्वाचक का नाम : सौरम पति का नाम: हितेश कुमार गृह संख्या : 212 उम्र : 25 लिंग : महिला	फोटो उपलब्ध	120	NAE2115624	निर्वाचक का नाम : पूजा कुमारी पिता का नाम: मनरा राम गृह संख्या : 212 उम्र : 20 लिंग : महिला	फोटो उपलब्ध

121	NAE2257988	निर्वाचक का नाम : सुनील कुमार पिता का नाम: मनरा राम गृह संख्या : 212 उम्र : 19 लिंग : पुरुष	फोटो उपलब्ध	122	RJ/22/172/180030	निर्वाचक का नाम : प्रभु पिता का नाम: लक्ष्मणा गृह संख्या : 213 उम्र : 76 लिंग : पुरुष	फोटो उपलब्ध	123	RJ/22/172/180044	निर्वाचक का नाम : चेना पिता का नाम: लक्ष्मणा गृह संख्या : 213 उम्र : 59 लिंग : पुरुष	फोटो उपलब्ध
124	KLC1567999	निर्वाचक का नाम : गटाराम पिता का नाम: प्रभू गृह संख्या : 213 उम्र : 47 लिंग : पुरुष	फोटो उपलब्ध	125	KLC1568005	निर्वाचक का नाम : चमु पति का नाम: गटा गृह संख्या : 213 उम्र : 44 लिंग : महिला	फोटो उपलब्ध	126	NAE1161330	निर्वाचक का नाम : महेन्द्र कुमार पिता का नाम: गटा राम गृह संख्या : 213 उम्र : 27 लिंग : पुरुष	फोटो उपलब्ध
127	NAE0328021	निर्वाचक का नाम : मोवना राम पिता का नाम: फुसा गृह संख्या : 214 उम्र : 55 लिंग : पुरुष	फोटो उपलब्ध	128	NAE0327999	निर्वाचक का नाम : तेजू देवी पति का नाम: मोवना गृह संख्या : 214 उम्र : 54 लिंग : महिला	फोटो उपलब्ध	129	KLC1568039	निर्वाचक का नाम : चुकी पति का नाम: काना गृह संख्या : 214 उम्र : 53 लिंग : महिला	फोटो उपलब्ध
130	KLC1847268	निर्वाचक का नाम : माला पिता का नाम: फुसा गृह संख्या : 214 उम्र : 47 लिंग : पुरुष	फोटो उपलब्ध	131	KLC2213361	निर्वाचक का नाम : समदा देवी पति का नाम: मसराराम गृह संख्या : 214 उम्र : 42 लिंग : महिला	फोटो उपलब्ध	# 132	NAE0232124	निर्वाचक का नाम : मसरा राम पिता का नाम: फुसा राम गृह संख्या : 214 उम्र : 40 लिंग : पुरुष	फोटो उपलब्ध
133	NAE0371252	निर्वाचक का नाम : पंखी देवी पति का नाम: मालाराम गृह संख्या : 214 उम्र : 38 लिंग : महिला	फोटो उपलब्ध	134	NAE1708841	निर्वाचक का नाम : अशोक कुमार पिता का नाम: काना राम गृह संख्या : 214 उम्र : 24 लिंग : पुरुष	फोटो उपलब्ध	135	NAE2039865	निर्वाचक का नाम : रामा राम पिता का नाम: मोहन राम गृह संख्या : 214 उम्र : 22 लिंग : पुरुष	फोटो उपलब्ध
136	NAE2154771	निर्वाचक का नाम : दयाली कुमारी पिता का नाम: माला राम गृह संख्या : 214 उम्र : 21 लिंग : महिला	फोटो उपलब्ध	137	NAE2154474	निर्वाचक का नाम : हितेश कुमार पिता का नाम: माला राम गृह संख्या : 214 उम्र : 20 लिंग : पुरुष	फोटो उपलब्ध	# 138	NAE2292084	निर्वाचक का नाम : जोगा राम पिता का नाम: राजा राम जी गृह संख्या : 215 उम्र : 76 लिंग : पुरुष	फोटो उपलब्ध
139	RJ/22/172/181005	निर्वाचक का नाम : हस्तु पति का नाम: जोगा गृह संख्या : 215 उम्र : 79 लिंग : महिला	फोटो उपलब्ध	140	NAE0579813	निर्वाचक का नाम : दानाराम पिता का नाम: जोगाराम गृह संख्या : 215 उम्र : 38 लिंग : पुरुष	फोटो उपलब्ध	141	NAE0579797	निर्वाचक का नाम : देसुदेवी पति का नाम: दानाराम गृह संख्या : 215 उम्र : 37 लिंग : महिला	फोटो उपलब्ध
142	NAE0579805	निर्वाचक का नाम : रडमाराम पिता का नाम: जोगाराम गृह संख्या : 215 उम्र : 33 लिंग : पुरुष	फोटो उपलब्ध	143	NAE1132398	निर्वाचक का नाम : मंजू देवी पति का नाम: रडमाराम गृह संख्या : 215 उम्र : 32 लिंग : महिला	फोटो उपलब्ध	144	RJ/22/172/180085	निर्वाचक का नाम : काला पिता का नाम: लक्ष्मणा गृह संख्या : 216 उम्र : 67 लिंग : पुरुष	फोटो उपलब्ध
145	RJ/22/172/180093	निर्वाचक का नाम : लीलू पति का नाम: काला गृह संख्या : 216 उम्र : 64 लिंग : महिला	फोटो उपलब्ध	146	KLC2213205	निर्वाचक का नाम : पंखी पति का नाम: सांवल गृह संख्या : 216 उम्र : 45 लिंग : महिला	फोटो उपलब्ध	147	KLC1568054	निर्वाचक का नाम : पारसा पिता का नाम: काला गृह संख्या : 216 उम्र : 43 लिंग : पुरुष	फोटो उपलब्ध
148	NAE0469627	निर्वाचक का नाम : मंगलाराम पिता का नाम: कालूराम गृह संख्या : 216 उम्र : 35 लिंग : पुरुष	फोटो उपलब्ध	149	NAE1555382	निर्वाचक का नाम : संगीता देवी पति का नाम: पारसा राम गृह संख्या : 216 उम्र : 33 लिंग : महिला	फोटो उपलब्ध	150	NAE1402536	निर्वाचक का नाम : मगनी देवी पति का नाम: मंगला राम गृह संख्या : 216 उम्र : 28 लिंग : महिला	फोटो उपलब्ध

151 निर्वाचक का नाम : रणजीत कुमार पिता का नाम: सांवलाम राम गृह संख्या : 216 उम्र : 23 लिंग : पुरुष	NAE1920883 फोटो उपलब्ध	# 152 निर्वाचक का नाम : मोती राम पिता का नाम: सालु राम गृह संख्या : 217 उम्र : 67 लिंग : पुरुष	NAE2292076 फोटो उपलब्ध	153 निर्वाचक का नाम : बधाराम पिता का नाम: मोतीराम गृह संख्या : 217 उम्र : 33 लिंग : पुरुष	NAE0430504 फोटो उपलब्ध
154 निर्वाचक का नाम : पारस देवी पति का नाम: बधाराम गृह संख्या : 217 उम्र : 30 लिंग : महिला	NAE1125442 फोटो उपलब्ध	155 निर्वाचक का नाम : हरा पिता का नाम: सालु गृह संख्या : 218 उम्र : 64 लिंग : पुरुष	RJ/22/172/180334 फोटो उपलब्ध	156 निर्वाचक का नाम : पांचू पति का नाम: हरा गृह संख्या : 218 उम्र : 62 लिंग : महिला	RJ/22/172/181063 फोटो उपलब्ध
157 निर्वाचक का नाम : सुआ पति का नाम: भला गृह संख्या : 218 उम्र : 59 लिंग : महिला	NAE0402271 फोटो उपलब्ध	158 निर्वाचक का नाम : शारदा देवी पति का नाम: पूराराम गृह संख्या : 218 उम्र : 38 लिंग : महिला	NAE0923144 फोटो उपलब्ध	159 निर्वाचक का नाम : पूराराम पिता का नाम: हराराम गृह संख्या : 218 उम्र : 37 लिंग : पुरुष	NAE0923136 फोटो उपलब्ध
160 निर्वाचक का नाम : अमीया देवी पति का नाम: वरजांगाराम गृह संख्या : 218 उम्र : 36 लिंग : महिला	NAE0923169 फोटो उपलब्ध	161 निर्वाचक का नाम : दानाराम पिता का नाम: बलाराम गृह संख्या : 218 उम्र : 35 लिंग : पुरुष	NAE1090273 फोटो उपलब्ध	162 निर्वाचक का नाम : वरजांगाराम पिता का नाम: हराराम गृह संख्या : 218 उम्र : 35 लिंग : पुरुष	NAE0923151 फोटो उपलब्ध
163 निर्वाचक का नाम : तीजा देवी पति का नाम: जवाना राम गृह संख्या : 218 उम्र : 34 लिंग : महिला	NAE1615087 फोटो उपलब्ध	164 निर्वाचक का नाम : सोवती देवी पति का नाम: रमेश कुमार गृह संख्या : 218 उम्र : 34 लिंग : महिला	NAE2038354 फोटो उपलब्ध	165 निर्वाचक का नाम : रमेश कुमार पिता का नाम: बलाराम गृह संख्या : 218 उम्र : 32 लिंग : पुरुष	NAE1090265 फोटो उपलब्ध
166 निर्वाचक का नाम : जवानाराम पिता का नाम: हराराम गृह संख्या : 218 उम्र : 31 लिंग : पुरुष	NAE0923177 फोटो उपलब्ध	167 निर्वाचक का नाम : लूणाराम पिता का नाम: हराराम गृह संख्या : 218 उम्र : 31 लिंग : पुरुष	NAE1090240 फोटो उपलब्ध	168 निर्वाचक का नाम : चेलाराम पिता का नाम: हराराम गृह संख्या : 218 उम्र : 30 लिंग : पुरुष	NAE1090257 फोटो उपलब्ध
169 निर्वाचक का नाम : मुकेश कुमार पिता का नाम: हरा राम गृह संख्या : 218 उम्र : 25 लिंग : पुरुष	NAE1555317 फोटो उपलब्ध	170 निर्वाचक का नाम : संजू कुमारी पिता का नाम: हरा राम गृह संख्या : 218 उम्र : 21 लिंग : महिला	NAE1911841 फोटो उपलब्ध	171 निर्वाचक का नाम : महेंद्र कुमार पिता का नाम: बला राम गृह संख्या : 218 उम्र : 20 लिंग : पुरुष	NAE2008613 फोटो उपलब्ध
172 निर्वाचक का नाम : छोगा पिता का नाम: सालु गृह संख्या : 219 उम्र : 82 लिंग : पुरुष	RJ/22/172/180231 फोटो उपलब्ध	173 निर्वाचक का नाम : हुआ पति का नाम: छोगा गृह संख्या : 219 उम्र : 79 लिंग : महिला	RJ/22/172/180375 फोटो उपलब्ध	174 निर्वाचक का नाम : मंगलाराम पिता का नाम: छोगाराम गृह संख्या : 219 उम्र : 33 लिंग : पुरुष	NAE1002716 फोटो उपलब्ध
175 निर्वाचक का नाम : दिवा बाई पति का नाम: मंगला राम गृह संख्या : 219 उम्र : 27 लिंग : महिला	NAE1633155 फोटो उपलब्ध	176 निर्वाचक का नाम : सती पति का नाम: डुगरा गृह संख्या : 220 उम्र : 81 लिंग : महिला	RJ/22/172/180177 फोटो उपलब्ध	# 177 निर्वाचक का नाम : बाबु राम पिता का नाम: डूंगरा राम गृह संख्या : 220 उम्र : 57 लिंग : पुरुष	KLC2211209 फोटो उपलब्ध
# 178 निर्वाचक का नाम : दलू देवी पति का नाम: बाबु राम गृह संख्या : 220 उम्र : 56 लिंग : महिला	KLC2212017 फोटो उपलब्ध	179 निर्वाचक का नाम : नागजी पिता का नाम: डुगरा गृह संख्या : 220 उम्र : 47 लिंग : पुरुष	KLC1846716 फोटो उपलब्ध	180 निर्वाचक का नाम : देशु पति का नाम: नागजी गृह संख्या : 220 उम्र : 45 लिंग : महिला	NAE0328088 फोटो उपलब्ध

181	NAE0010827	निर्वाचक का नाम : नरिगा पिता का नाम: डूगरा गृह संख्या : 220 उम्र : 44 लिंग : पुरुष	182	NAE0579854	निर्वाचक का नाम : गीगी देवी पति का नाम: नरीगाराम गृह संख्या : 220 उम्र : 38 लिंग : महिला	183	KLC2211027	निर्वाचक का नाम : मंगलाराम पिता का नाम: डूंगाराम गृह संख्या : 220 उम्र : 34 लिंग : पुरुष
184	NAE1002724	निर्वाचक का नाम : वरधाराम पिता का नाम: बाबुराम गृह संख्या : 220 उम्र : 34 लिंग : पुरुष	185	NAE0818831	निर्वाचक का नाम : सुका देवी पति का नाम: मंगलाराम गृह संख्या : 220 उम्र : 33 लिंग : महिला	186	NAE1616622	निर्वाचक का नाम : भीमा राम पिता का नाम: बाबू राम गृह संख्या : 220 उम्र : 28 लिंग : पुरुष
187	NAE1617802	निर्वाचक का नाम : ममता देवी पति का नाम: वरधा राम गृह संख्या : 220 उम्र : 27 लिंग : महिला	188	NAE1380401	निर्वाचक का नाम : पेलाज राम पिता का नाम: बाबू राम गृह संख्या : 220 उम्र : 26 लिंग : पुरुष	189	NAE1968288	निर्वाचक का नाम : ममता कुमारी पिता का नाम: बाबू राम गृह संख्या : 220 उम्र : 21 लिंग : महिला
190	RJ/22/172/180377	निर्वाचक का नाम : कसुबी पति का नाम: मफरा गृह संख्या : 221 उम्र : 65 लिंग : महिला	191	RJ/22/172/180143	निर्वाचक का नाम : गटा पिता का नाम: अजा गृह संख्या : 221 उम्र : 57 लिंग : पुरुष	192	KLC1568062	निर्वाचक का नाम : सका पिता का नाम: अजा गृह संख्या : 221 उम्र : 56 लिंग : पुरुष
193	KLC2031763	निर्वाचक का नाम : मोरो देवी पति का नाम: गटा राम गृह संख्या : 221 उम्र : 56 लिंग : महिला	194	KLC1568120	निर्वाचक का नाम : दाइमा राम पिता का नाम: अजा गृह संख्या : 221 उम्र : 47 लिंग : पुरुष	195	NAE0430512	निर्वाचक का नाम : मोरोदेवी पति का नाम: दाइमा राम गृह संख्या : 221 उम्र : 45 लिंग : महिला
196	NAE0803189	निर्वाचक का नाम : कमला देवी पति का नाम: सकाराम गृह संख्या : 221 उम्र : 45 लिंग : महिला	197	KLC1755347	निर्वाचक का नाम : नरिगा पिता का नाम: अजा गृह संख्या : 221 उम्र : 43 लिंग : पुरुष	198	NAE0923185	निर्वाचक का नाम : पवनी पति का नाम: नरिगाराम गृह संख्या : 221 उम्र : 39 लिंग : महिला
199	NAE0579888	निर्वाचक का नाम : हपा दवी पति का नाम: जगमाल गृह संख्या : 221 उम्र : 34 लिंग : महिला	200	NAE0579896	निर्वाचक का नाम : जगमाल पिता का नाम: मफरा गृह संख्या : 221 उम्र : 34 लिंग : पुरुष	201	NAE1090299	निर्वाचक का नाम : कृष्णराम पिता का नाम: गटाराम गृह संख्या : 221 उम्र : 30 लिंग : पुरुष
202	NAE1090281	निर्वाचक का नाम : दिनेश कुमार पिता का नाम: मफराराम गृह संख्या : 221 उम्र : 29 लिंग : पुरुष	203	NAE1566892	निर्वाचक का नाम : झमका देवी पति का नाम: दिनेश कुमार गृह संख्या : 221 उम्र : 29 लिंग : महिला	204	NAE1380393	निर्वाचक का नाम : पारसा राम पिता का नाम: मफरा राम गृह संख्या : 221 उम्र : 26 लिंग : पुरुष
205	NAE1555358	निर्वाचक का नाम : सूरताराम पिता का नाम: गटाराम गृह संख्या : 221 उम्र : 26 लिंग : पुरुष	206	NAE1938794	निर्वाचक का नाम : भमरी कुमारी पति का नाम: कृष्ण राम गृह संख्या : 221 उम्र : 24 लिंग : महिला	207	KLC1452531	निर्वाचक का नाम : कोला पिता का नाम: धुडा गृह संख्या : 222 उम्र : 78 लिंग : पुरुष
208	RJ/22/172/181030	निर्वाचक का नाम : देमो पति का नाम: कोला गृह संख्या : 222 उम्र : 77 लिंग : महिला	209	KLC1568088	निर्वाचक का नाम : बूटाराम पिता का नाम: कोलाराम गृह संख्या : 222 उम्र : 46 लिंग : पुरुष	210	KLC1452879	निर्वाचक का नाम : रमकु देवी पति का नाम: बूटा राम गृह संख्या : 222 उम्र : 45 लिंग : महिला

211	KLC1755354	निर्वाचक का नाम : भटा पिता का नाम: कोला गृह संख्या : 222 उम्र : 44 लिंग : पुरुष	फोटो उपलब्ध	212	KLC1568070	निर्वाचक का नाम : मकना राम पिता का नाम: कोला राम गृह संख्या : 222 उम्र : 44 लिंग : पुरुष	फोटो उपलब्ध	213	KLC1568096	निर्वाचक का नाम : दरिया देवी पति का नाम: मकना राम गृह संख्या : 222 उम्र : 43 लिंग : महिला	फोटो उपलब्ध
214	NAE1002732	निर्वाचक का नाम : पार्वती देवी पति का नाम: भटाराम गृह संख्या : 222 उम्र : 37 लिंग : महिला	फोटो उपलब्ध	215	NAE0430462	निर्वाचक का नाम : रंभा देवी पति का नाम: बंशीलाल गृह संख्या : 222 उम्र : 34 लिंग : महिला	फोटो उपलब्ध	216	NAE1718360	निर्वाचक का नाम : रणजीत कुमार पिता का नाम: बूटा राम गृह संख्या : 222 उम्र : 23 लिंग : पुरुष	फोटो उपलब्ध
217	KLC1755362	निर्वाचक का नाम : बाबु राम पिता का नाम: मानिगा राम गृह संख्या : 223 उम्र : 67 लिंग : पुरुष	फोटो उपलब्ध	218	KLC1355429	निर्वाचक का नाम : बादली पति का नाम: बाबू गृह संख्या : 223 उम्र : 64 लिंग : महिला	फोटो उपलब्ध	# 219	NAE0327551	निर्वाचक का नाम : मोबता राम पिता का नाम: पाचा राम राम गृह संख्या : 243 उम्र : 47 लिंग : पुरुष	फोटो उपलब्ध
220	NAE0264705	निर्वाचक का नाम : कृष्ण पिता का नाम: बाबू गृह संख्या : 223 उम्र : 45 लिंग : पुरुष	फोटो उपलब्ध	221	NAE0264614	निर्वाचक का नाम : बलदेव पिता का नाम: बाबू गृह संख्या : 223 उम्र : 43 लिंग : पुरुष	फोटो उपलब्ध	222	NAE0430488	निर्वाचक का नाम : इन्द्रा देवी पति का नाम: कृष्ण गृह संख्या : 223 उम्र : 39 लिंग : महिला	फोटो उपलब्ध
223	NAE0430496	निर्वाचक का नाम : सोरम देवी पति का नाम: बलदेव गृह संख्या : 223 उम्र : 37 लिंग : महिला	फोटो उपलब्ध	224	NAE0579904	निर्वाचक का नाम : लितु देवी पति का नाम: पुखराज गृह संख्या : 223 उम्र : 34 लिंग : महिला	फोटो उपलब्ध	225	NAE0430520	निर्वाचक का नाम : पुखराज मेघवाल पिता का नाम: बाबूराम गृह संख्या : 223 उम्र : 32 लिंग : पुरुष	फोटो उपलब्ध
226	NAE2128924	निर्वाचक का नाम : संदीप तंवर पिता का नाम: बलदेव राम गृह संख्या : 223 उम्र : 20 लिंग : पुरुष	फोटो उपलब्ध	227	RJ/22/172/180378	निर्वाचक का नाम : धापू पति का नाम: कना गृह संख्या : 224 उम्र : 84 लिंग : महिला	फोटो उपलब्ध	228	RJ/22/172/180456	निर्वाचक का नाम : बरदा पिता का नाम: कना गृह संख्या : 224 उम्र : 67 लिंग : पुरुष	फोटो उपलब्ध
229	RJ/22/172/180379	निर्वाचक का नाम : उगम पति का नाम: वरदा गृह संख्या : 224 उम्र : 64 लिंग : महिला	फोटो उपलब्ध	# 230	KLC1568104	निर्वाचक का नाम : नरिगा राम पिता का नाम: करणा राम गृह संख्या : 224 उम्र : 54 लिंग : पुरुष	फोटो उपलब्ध	231	KLC1452903	निर्वाचक का नाम : लक्ष्मी देवी पति का नाम: नरीगा राम गृह संख्या : 224 उम्र : 49 लिंग : महिला	फोटो उपलब्ध
232	NAE0010793	निर्वाचक का नाम : धना पिता का नाम: बरदा गृह संख्या : 224 उम्र : 45 लिंग : पुरुष	फोटो उपलब्ध	233	NAE0010801	निर्वाचक का नाम : भंवरी पति का नाम: धना गृह संख्या : 224 उम्र : 43 लिंग : महिला	फोटो उपलब्ध	234	NAE0264606	निर्वाचक का नाम : वेनाराम पिता का नाम: वरधाराम गृह संख्या : 224 उम्र : 39 लिंग : पुरुष	फोटो उपलब्ध
235	NAE1002740	निर्वाचक का नाम : मनराराम पिता का नाम: वरधाराम गृह संख्या : 224 उम्र : 31 लिंग : पुरुष	फोटो उपलब्ध	236	NAE1161157	निर्वाचक का नाम : ममता कुमारी पिता का नाम: नरिगा राम गृह संख्या : 224 उम्र : 28 लिंग : पुरुष	फोटो उपलब्ध	237	NAE1380385	निर्वाचक का नाम : प्रमीला कुमारी पिता का नाम: नरिगाराम गृह संख्या : 224 उम्र : 26 लिंग : महिला	फोटो उपलब्ध
238	NAE1380377	निर्वाचक का नाम : दिनेश कुमार पिता का नाम: वरधाराम गृह संख्या : 224 उम्र : 26 लिंग : पुरुष	फोटो उपलब्ध	239	NAE1993518	निर्वाचक का नाम : श्रवण कुमार पिता का नाम: धन्ना राम गृह संख्या : 224 उम्र : 24 लिंग : पुरुष	फोटो उपलब्ध	240	NAE1778299	निर्वाचक का नाम : संजय कुमार पिता का नाम: नरिगा राम गृह संख्या : 224 उम्र : 23 लिंग : पुरुष	फोटो उपलब्ध

241	NAE1994037	निर्वाचक का नाम : नीतू कुमारी पिता का नाम: धन्ना राम गृह संख्या : 224 उम्र : 23 लिंग : महिला	फोटो उपलब्ध	242	RJ/22/172/181010	निर्वाचक का नाम : गणेशा पिता का नाम: होती गृह संख्या : 225 उम्र : 81 लिंग : पुरुष	फोटो उपलब्ध	243	RJ/22/172/181009	निर्वाचक का नाम : पालु पति का नाम: गणेशा गृह संख्या : 225 उम्र : 78 लिंग : महिला	फोटो उपलब्ध
# 244	KLC2214781	निर्वाचक का नाम : भगा राम पिता का नाम: होती राम गृह संख्या : 225-ए उम्र : 68 लिंग : पुरुष	फोटो उपलब्ध	# 245	KLC2215770	निर्वाचक का नाम : अगारा राम पिता का नाम: गणेशा राम गृह संख्या : 225-बी उम्र : 44 लिंग : पुरुष	फोटो उपलब्ध	# 246	KLC2210813	निर्वाचक का नाम : जैसा राम पिता का नाम: गणेशा राम गृह संख्या : 225-बी उम्र : 43 लिंग : पुरुष	फोटो उपलब्ध
247	NAE0430546	निर्वाचक का नाम : सुकी देवी पति का नाम: जैसारा गृह संख्या : 225 उम्र : 35 लिंग : महिला	फोटो उपलब्ध	248	NAE0579847	निर्वाचक का नाम : पंखा देवी पति का नाम: सुरेश कुमार गृह संख्या : 225 उम्र : 34 लिंग : महिला	फोटो उपलब्ध	249	NAE0579839	निर्वाचक का नाम : सुरेश कुमार पिता का नाम: गणेशाराम गृह संख्या : 225 उम्र : 33 लिंग : पुरुष	फोटो उपलब्ध
250	NAE0579821	निर्वाचक का नाम : दरिया देवी पति का नाम: अगराराम गृह संख्या : 225 उम्र : 31 लिंग : महिला	फोटो उपलब्ध	251	NAE1090307	निर्वाचक का नाम : भमराराम पिता का नाम: गणेशाराम गृह संख्या : 225 उम्र : 29 लिंग : पुरुष	फोटो उपलब्ध	252	NAE1733120	निर्वाचक का नाम : रेवा राम पिता का नाम: भगा राम गृह संख्या : 225 उम्र : 23 लिंग : पुरुष	फोटो उपलब्ध
253	NAE1733138	निर्वाचक का नाम : अनिता देवी पति का नाम: भमरा राम गृह संख्या : 225 उम्र : 23 लिंग : महिला	फोटो उपलब्ध	# 254	KLC2212033	निर्वाचक का नाम : कसुबी देवी पति का नाम: भगा राम गृह संख्या : 225-ए उम्र : 61 लिंग : महिला	फोटो उपलब्ध	255	KLC1452887	निर्वाचक का नाम : मफरी देवी पति का नाम: जगताराम गृह संख्या : 226 उम्र : 46 लिंग : महिला	फोटो उपलब्ध
256	NAE1380369	निर्वाचक का नाम : रमेश कुमार पिता का नाम: जगता राम गृह संख्या : 226 उम्र : 27 लिंग : पुरुष	फोटो उपलब्ध	257	NAE1555416	निर्वाचक का नाम : केली कुमारी पिता का नाम: जगता राम गृह संख्या : 226 उम्र : 25 लिंग : महिला	फोटो उपलब्ध	258	KLC2210839	निर्वाचक का नाम : नरिगा पिता का नाम: चोपा गृह संख्या : 227 उम्र : 44 लिंग : पुरुष	फोटो उपलब्ध
259	NAE0818864	निर्वाचक का नाम : नावी देवी पति का नाम: नरिगा राम गृह संख्या : 227 उम्र : 35 लिंग : महिला	फोटो उपलब्ध	# 260	KLC1755370	निर्वाचक का नाम : जोगा राम पिता का नाम: पीथा राम गृह संख्या : 228 उम्र : 67 लिंग : पुरुष	फोटो उपलब्ध	261	RJ/22/172/181056	निर्वाचक का नाम : भगा पिता का नाम: पीथा गृह संख्या : 228 उम्र : 67 लिंग : पुरुष	फोटो उपलब्ध
262	RJ/22/172/180205	निर्वाचक का नाम : भूरी पति का नाम: भगा गृह संख्या : 228 उम्र : 59 लिंग : महिला	फोटो उपलब्ध	263	NAE0579912	निर्वाचक का नाम : पोखरा राम पिता का नाम: भगाराम गृह संख्या : 228 उम्र : 36 लिंग : पुरुष	फोटो उपलब्ध	264	NAE1090315	निर्वाचक का नाम : ओखाराम पिता का नाम: भगाराम गृह संख्या : 228 उम्र : 33 लिंग : पुरुष	फोटो उपलब्ध
265	NAE1555432	निर्वाचक का नाम : देशु देवी पति का नाम: पोखरा राम गृह संख्या : 228 उम्र : 32 लिंग : महिला	फोटो उपलब्ध	# 266	NAE1590306	निर्वाचक का नाम : पुख राज पिता का नाम: जोगा राम गृह संख्या : 228 उम्र : 31 लिंग : पुरुष	फोटो उपलब्ध	267	NAE1590330	निर्वाचक का नाम : हेवन देवी पति का नाम: ओखा राम गृह संख्या : 228 उम्र : 28 लिंग : महिला	फोटो उपलब्ध
268	NAE2039006	निर्वाचक का नाम : अशोक कुमार पिता का नाम: भगा राम गृह संख्या : 228 उम्र : 22 लिंग : पुरुष	फोटो उपलब्ध	269	NAE2039808	निर्वाचक का नाम : रमेश कुमार पिता का नाम: जोगा राम गृह संख्या : 228 उम्र : 22 लिंग : पुरुष	फोटो उपलब्ध	270	NAE0923235	निर्वाचक का नाम : सरपू खान पिता का नाम: मीठे खान गृह संख्या : 229 उम्र : 34 लिंग : पुरुष	फोटो उपलब्ध

Q 271 निर्वाचक का नाम : रेशमा खातून पति का नाम: सरपू गृह संख्या : 229 उम्र : 26 लिंग : महिला	NAE2231223 फोटो उपलब्ध	272 निर्वाचक का नाम : मदरूपा पिता का नाम: माधा गृह संख्या : 230 उम्र : 68 लिंग : पुरुष	RJ/22/172/180235 फोटो उपलब्ध	273 निर्वाचक का नाम : झमु पति का नाम: मदरूपा गृह संख्या : 230 उम्र : 64 लिंग : महिला	RJ/22/172/180214 फोटो उपलब्ध
274 निर्वाचक का नाम : मफराराम चौहान पिता का नाम: मदरूपजी गृह संख्या : 230 उम्र : 51 लिंग : पुरुष	KLC2031789 फोटो उपलब्ध	275 निर्वाचक का नाम : ईरा राम पिता का नाम: मदरूपा गृह संख्या : 230 उम्र : 47 लिंग : पुरुष	KLC2213049 फोटो उपलब्ध	276 निर्वाचक का नाम : कमला देवी पति का नाम: मफरा राम गृह संख्या : 230 उम्र : 45 लिंग : महिला	KLC1452895 फोटो उपलब्ध
277 निर्वाचक का नाम : मोरो देवी पति का नाम: ईरा राम गृह संख्या : 230 उम्र : 45 लिंग : महिला	KLC2213130 फोटो उपलब्ध	278 निर्वाचक का नाम : सोरम देवी पति का नाम: सर्वलाराम गृह संख्या : 230 उम्र : 36 लिंग : महिला	NAE1225689 फोटो उपलब्ध	279 निर्वाचक का नाम : गोरखा राम मेघवाल पिता का नाम: मदरूपाराम गृह संख्या : 230 उम्र : 30 लिंग : पुरुष	NAE1002757 फोटो उपलब्ध
280 निर्वाचक का नाम : सांवल राम पिता का नाम: मदरूपाराम गृह संख्या : 230 उम्र : 29 लिंग : पुरुष	NAE1090323 फोटो उपलब्ध	281 निर्वाचक का नाम : अनिल कुमार पिता का नाम: मफरा राम गृह संख्या : 230 उम्र : 26 लिंग : पुरुष	NAE1617133 फोटो उपलब्ध	282 निर्वाचक का नाम : सुमन पति का नाम: गोरख राम मेघवाल गृह संख्या : 230 उम्र : 22 लिंग : महिला	NAE2052025 फोटो उपलब्ध
283 निर्वाचक का नाम : प्रवीण कुमार पिता का नाम: मफरा राम गृह संख्या : 230 उम्र : 20 लिंग : पुरुष	NAE1977123 फोटो उपलब्ध	284 निर्वाचक का नाम : कविता कुमारी पिता का नाम: मफरा राम गृह संख्या : 230 उम्र : 20 लिंग : महिला	NAE1979715 फोटो उपलब्ध	285 निर्वाचक का नाम : रेशमी कुमारी पिता का नाम: ईरा राम गृह संख्या : 230 उम्र : 19 लिंग : पुरुष	NAE2174852 फोटो उपलब्ध
286 निर्वाचक का नाम : काली कुमारी पिता का नाम: ईरा राम गृह संख्या : 230 उम्र : 19 लिंग : महिला	NAE2249621 फोटो उपलब्ध	# 287 निर्वाचक का नाम : कला राम पिता का नाम: माधा राम गृह संख्या : 231 उम्र : 64 लिंग : पुरुष	KLC2122836 फोटो उपलब्ध	# 288 निर्वाचक का नाम : रमकु देवी पति का नाम: कला राम गृह संख्या : 231 उम्र : 62 लिंग : महिला	KLC2215457 फोटो उपलब्ध
289 निर्वाचक का नाम : लुणाराम पिता का नाम: कला गृह संख्या : 231 उम्र : 48 लिंग : पुरुष	KLC2215267 फोटो उपलब्ध	290 निर्वाचक का नाम : कमला पति का नाम: लुणा गृह संख्या : 231 उम्र : 47 लिंग : महिला	KLC2215473 फोटो उपलब्ध	291 निर्वाचक का नाम : जबराराम पिता का नाम: कलाराम गृह संख्या : 231 उम्र : 38 लिंग : पुरुष	NAE0430454 फोटो उपलब्ध
292 निर्वाचक का नाम : पारस देवी पति का नाम: जबरा राम गृह संख्या : 231 उम्र : 37 लिंग : महिला	NAE0430470 फोटो उपलब्ध	293 निर्वाचक का नाम : वीरेंद्र कुमार पिता का नाम: कला राम गृह संख्या : 231 उम्र : 28 लिंग : पुरुष	NAE1633114 फोटो उपलब्ध	294 निर्वाचक का नाम : पेन्टा देवी पति का नाम: वीरेंद्र कुमार गृह संख्या : 231 उम्र : 24 लिंग : महिला	NAE1733971 फोटो उपलब्ध
295 निर्वाचक का नाम : आम्बा राम पिता का नाम: लूणा राम गृह संख्या : 231 उम्र : 22 लिंग : पुरुष	NAE1765692 फोटो उपलब्ध	# 296 निर्वाचक का नाम : शंकरा राम पिता का नाम: माधा राम गृह संख्या : 232 उम्र : 63 लिंग : पुरुष	KLC2212710 फोटो उपलब्ध	297 निर्वाचक का नाम : भगा पिता का नाम: माधा गृह संख्या : 232 उम्र : 62 लिंग : पुरुष	KLC2214401 फोटो उपलब्ध
# 298 निर्वाचक का नाम : सुकी देवी पति का नाम: शंकरा राम गृह संख्या : 232 उम्र : 61 लिंग : महिला	KLC2212819 फोटो उपलब्ध	299 निर्वाचक का नाम : रमकु पति का नाम: भगा गृह संख्या : 232 उम्र : 59 लिंग : महिला	RJ/22/172/180213 फोटो उपलब्ध	300 निर्वाचक का नाम : पूरा पिता का नाम: माधा गृह संख्या : 232 उम्र : 56 लिंग : पुरुष	RJ/22/172/180201 फोटो उपलब्ध

301	RJ/22/172/180212	निर्वाचक का नाम : भमरी पति का नाम: पुरा गृह संख्या : 232 उम्र : 55 लिंग : महिला	फोटो उपलब्ध	302	NAE1090331	निर्वाचक का नाम : हीराराम पिता का नाम: शंकराराम गृह संख्या : 232 उम्र : 35 लिंग : पुरुष	फोटो उपलब्ध	303	NAE0818948	निर्वाचक का नाम : तीजो देवी पति का नाम: रमेश कुमार गृह संख्या : 232 उम्र : 31 लिंग : महिला	फोटो उपलब्ध
304	NAE1002773	निर्वाचक का नाम : अगाराराम पिता का नाम: भगाराम गृह संख्या : 232 उम्र : 31 लिंग : पुरुष	फोटो उपलब्ध	305	NAE1002765	निर्वाचक का नाम : रमेश कुमार पिता का नाम: भगाराम गृह संख्या : 232 उम्र : 30 लिंग : पुरुष	फोटो उपलब्ध	306	NAE1077767	निर्वाचक का नाम : नेनु देवी पति का नाम: हीराराम गृह संख्या : 232 उम्र : 30 लिंग : महिला	फोटो उपलब्ध
307	NAE1633122	निर्वाचक का नाम : अंतु देवी पति का नाम: अगारा राम गृह संख्या : 232 उम्र : 30 लिंग : महिला	फोटो उपलब्ध	308	NAE1225622	निर्वाचक का नाम : नरसीराम पिता का नाम: पुराराम गृह संख्या : 232 उम्र : 27 लिंग : पुरुष	फोटो उपलब्ध	309	NAE1742899	निर्वाचक का नाम : जगदीश पिता का नाम: शंकरा राम गृह संख्या : 232 उम्र : 25 लिंग : पुरुष	फोटो उपलब्ध
310	NAE1765700	निर्वाचक का नाम : गणपत राम पिता का नाम: भगा राम गृह संख्या : 232 उम्र : 22 लिंग : पुरुष	फोटो उपलब्ध	311	RJ/22/172/180224	निर्वाचक का नाम : बाबू पिता का नाम: रतना गृह संख्या : 233 उम्र : 61 लिंग : पुरुष	फोटो उपलब्ध	312	RJ/22/172/180223	निर्वाचक का नाम : कमला पति का नाम: बाबू गृह संख्या : 233 उम्र : 59 लिंग : महिला	फोटो उपलब्ध
313	NAE1555465	निर्वाचक का नाम : चेतन कुमार पिता का नाम: बाबूराम गृह संख्या : 233 उम्र : 26 लिंग : पुरुष	फोटो उपलब्ध	314	KLC2214765	निर्वाचक का नाम : तगा पिता का नाम: मोती गृह संख्या : 234 उम्र : 68 लिंग : पुरुष	फोटो उपलब्ध	315	NAE1225630	निर्वाचक का नाम : बगाराम पिता का नाम: तगाराम गृह संख्या : 234 उम्र : 29 लिंग : पुरुष	फोटो उपलब्ध
316	KLC2211985	निर्वाचक का नाम : चौपा पिता का नाम: जोरा गृह संख्या : 235 उम्र : 78 लिंग : पुरुष	फोटो उपलब्ध	317	KLC1755388	निर्वाचक का नाम : गोबरा पिता का नाम: जोरा गृह संख्या : 235 उम्र : 61 लिंग : पुरुष	फोटो उपलब्ध	318	RJ/22/172/180386	निर्वाचक का नाम : पवनी पति का नाम: गोबरा गृह संख्या : 235 उम्र : 58 लिंग : महिला	फोटो उपलब्ध
319	KLC1568138	निर्वाचक का नाम : पुनमा पिता का नाम: वरदा गृह संख्या : 235 उम्र : 48 लिंग : पुरुष	फोटो उपलब्ध	320	KLC2211993	निर्वाचक का नाम : भाखरा पिता का नाम: चौपाराम गृह संख्या : 235 उम्र : 46 लिंग : पुरुष	फोटो उपलब्ध	321	KLC1568146	निर्वाचक का नाम : सुगा पति का नाम: पुनमा गृह संख्या : 235 उम्र : 46 लिंग : महिला	फोटो उपलब्ध
322	NAE0790352	निर्वाचक का नाम : पदमो पति का नाम: भाखरा गृह संख्या : 235 उम्र : 43 लिंग : महिला	फोटो उपलब्ध	323	NAE1787928	निर्वाचक का नाम : गजेंद्र कुमार पिता का नाम: भाखरा राम गृह संख्या : 235 उम्र : 22 लिंग : पुरुष	फोटो उपलब्ध	324	NAE0790329	निर्वाचक का नाम : भुती पति का नाम: राणा गृह संख्या : 236 उम्र : 67 लिंग : महिला	फोटो उपलब्ध
325	NAE0790311	निर्वाचक का नाम : धीरा पिता का नाम: राणा गृह संख्या : 236 उम्र : 43 लिंग : पुरुष	फोटो उपलब्ध	326	NAE0579862	निर्वाचक का नाम : ममता देवी पति का नाम: धीराराम गृह संख्या : 236 उम्र : 39 लिंग : महिला	फोटो उपलब्ध	327	NAE0579870	निर्वाचक का नाम : हरजीराम पिता का नाम: राणाराम गृह संख्या : 236 उम्र : 35 लिंग : पुरुष	फोटो उपलब्ध
328	NAE0923227	निर्वाचक का नाम : दरिया देवी पति का नाम: हरजीराम गृह संख्या : 236 उम्र : 33 लिंग : महिला	फोटो उपलब्ध	329	RJ/22/172/180387	निर्वाचक का नाम : चतरा पिता का नाम: कना गृह संख्या : 237 उम्र : 67 लिंग : पुरुष	फोटो उपलब्ध	330	RJ/22/172/180388	निर्वाचक का नाम : लवगा पति का नाम: चतरा गृह संख्या : 237 उम्र : 63 लिंग : महिला	फोटो उपलब्ध

331	NAE0530071	निर्वाचक का नाम : भीमाराम पिता का नाम: चतराराम गृह संख्या : 237 उम्र : 35 लिंग : पुरुष	332	NAE0530089	निर्वाचक का नाम : विमला देवी पति का नाम: भीमाराम गृह संख्या : 237 उम्र : 32 लिंग : महिला	333	RJ/22/172/180389	निर्वाचक का नाम : मता पिता का नाम: तलसा गृह संख्या : 240 उम्र : 82 लिंग : पुरुष
334	RJ/22/172/180390	निर्वाचक का नाम : कनका पति का नाम: मता गृह संख्या : 240 उम्र : 78 लिंग : महिला	335	NAE0264952	निर्वाचक का नाम : किस्तुरा पिता का नाम: काला गृह संख्या : 241 उम्र : 65 लिंग : पुरुष	336	KLC2031797	निर्वाचक का नाम : काली पति का नाम: किस्तुरा गृह संख्या : 241 उम्र : 62 लिंग : महिला
337	NAE0790360	निर्वाचक का नाम : बगदा पिता का नाम: काला गृह संख्या : 241 उम्र : 62 लिंग : पुरुष	338	RJ/22/172/180392	निर्वाचक का नाम : पारबती पति का नाम: बगदा गृह संख्या : 241 उम्र : 59 लिंग : महिला	339	NAE0469494	निर्वाचक का नाम : मेवानाराम पिता का नाम: किस्तुराराम गृह संख्या : 241 उम्र : 36 लिंग : पुरुष
340	NAE0469486	निर्वाचक का नाम : जबराराम पिता का नाम: किस्तुराराम गृह संख्या : 241 उम्र : 32 लिंग : पुरुष	# 341	NAE0818963	निर्वाचक का नाम : झमका देवी पति का नाम: वेना राम राम गृह संख्या : 224-बी उम्र : 32 लिंग : महिला	342	NAE1555507	निर्वाचक का नाम : कमला देवी पति का नाम: मोहनलाल गृह संख्या : 241 उम्र : 32 लिंग : महिला
343	NAE1002781	निर्वाचक का नाम : अणदाराम पिता का नाम: बगदाराम गृह संख्या : 241 उम्र : 30 लिंग : पुरुष	344	NAE1002799	निर्वाचक का नाम : रामाराम पिता का नाम: किस्तुराराम गृह संख्या : 241 उम्र : 30 लिंग : पुरुष	345	NAE1555481	निर्वाचक का नाम : एवन देवी पति का नाम: जबराराम गृह संख्या : 241 उम्र : 30 लिंग : महिला
346	RJ/22/172/180227	निर्वाचक का नाम : मोगा पिता का नाम: रूपा गृह संख्या : 242 उम्र : 72 लिंग : पुरुष	347	KLC1355478	निर्वाचक का नाम : मोगी पति का नाम: मांगा गृह संख्या : 242 उम्र : 69 लिंग : महिला	348	KLC1755396	निर्वाचक का नाम : बाबु पिता का नाम: मोगा गृह संख्या : 242 उम्र : 45 लिंग : पुरुष
349	KLC1755404	निर्वाचक का नाम : शान्ता पति का नाम: बाबू गृह संख्या : 242 उम्र : 43 लिंग : महिला	350	NAE0530022	निर्वाचक का नाम : हीमताराम पिता का नाम: मांगाराम गृह संख्या : 242 उम्र : 35 लिंग : पुरुष	351	NAE0530030	निर्वाचक का नाम : कृष्ण कुमार पिता का नाम: मांगाराम गृह संख्या : 242 उम्र : 34 लिंग : पुरुष
352	NAE0530055	निर्वाचक का नाम : फाउ देवी पति का नाम: कृष्ण कुमार गृह संख्या : 242 उम्र : 33 लिंग : महिला	353	NAE1002807	निर्वाचक का नाम : सुरेश कुमार पिता का नाम: मांगाराम गृह संख्या : 242 उम्र : 30 लिंग : पुरुष	354	KLC2213189	निर्वाचक का नाम : नावी पति का नाम: पांचा गृह संख्या : 243 उम्र : 76 लिंग : महिला
# 355	KLC2123008	निर्वाचक का नाम : आम्बा राम पिता का नाम: पाँचा राम गृह संख्या : 243 उम्र : 59 लिंग : पुरुष	# 356	NAE0010009	निर्वाचक का नाम : मफरा राम पिता का नाम: पाँचा राम गृह संख्या : 243 उम्र : 54 लिंग : पुरुष	# 357	KLC2213114	निर्वाचक का नाम : संतोष देवी पति का नाम: आम्बा राम गृह संख्या : 243 उम्र : 51 लिंग : महिला
# 358	KLC2213163	निर्वाचक का नाम : मफरी देवी पति का नाम: मफरा राम गृह संख्या : 243 उम्र : 49 लिंग : महिला	359	NAE0818823	निर्वाचक का नाम : नावी देवी पति का नाम: मोबता राम गृह संख्या : 243 उम्र : 38 लिंग : महिला	360	NAE1555523	निर्वाचक का नाम : सूरजाराम पिता का नाम: आंबाराम गृह संख्या : 243 उम्र : 26 लिंग : पुरुष

361	NAE1733245	निर्वाचक का नाम : कविता देवी पति का नाम: सुरजा राम गृह संख्या : 243 उम्र : 26 लिंग : महिला	फोटो उपलब्ध	362	NAE1590157	निर्वाचक का नाम : साबराम पिता का नाम: अंबाराम गृह संख्या : 243 उम्र : 25 लिंग : पुरुष	फोटो उपलब्ध	363	NAE1764836	निर्वाचक का नाम : अशोक कुमार पिता का नाम: मफरा राम गृह संख्या : 243 उम्र : 22 लिंग : पुरुष	फोटो उपलब्ध
364	NAE1813336	निर्वाचक का नाम : रामावतार पिता का नाम: आम्बा राम गृह संख्या : 243 उम्र : 21 लिंग : पुरुष	फोटो उपलब्ध	# 365	NAE2297463	निर्वाचक का नाम : जगमाल राम पिता का नाम: दबू राम गृह संख्या : 244 उम्र : 72 लिंग : पुरुष	फोटो उपलब्ध	# 366	KLC1355486	निर्वाचक का नाम : पाबू देवी पति का नाम: जगमाल राम गृह संख्या : 244 उम्र : 68 लिंग : महिला	फोटो उपलब्ध
367	KLC1568153	निर्वाचक का नाम : गेमरा पिता का नाम: जगमाल गृह संख्या : 244 उम्र : 45 लिंग : पुरुष	फोटो उपलब्ध	368	KLC1568161	निर्वाचक का नाम : गीता पति का नाम: गेमरा गृह संख्या : 244 उम्र : 43 लिंग : महिला	फोटो उपलब्ध	369	NAE1002815	निर्वाचक का नाम : अचलाराम पिता का नाम: जगमालराम गृह संख्या : 244 उम्र : 31 लिंग : पुरुष	फोटो उपलब्ध
370	NAE1225648	निर्वाचक का नाम : परमेश्वरी देवी पति का नाम: अचलाराम गृह संख्या : 244 उम्र : 30 लिंग : महिला	फोटो उपलब्ध	371	NAE1225655	निर्वाचक का नाम : गुलाबी देवी पति का नाम: श्रवण कुमार गृह संख्या : 244 उम्र : 29 लिंग : महिला	फोटो उपलब्ध	372	NAE1161181	निर्वाचक का नाम : श्रवण कुमार पिता का नाम: जगमालाराम गृह संख्या : 244 उम्र : 29 लिंग : पुरुष	फोटो उपलब्ध
# 373	NAE1225663	निर्वाचक का नाम : महेन्द्र कुमार पिता का नाम: जगमाला राम गृह संख्या : 244 उम्र : 27 लिंग : पुरुष	फोटो उपलब्ध	374	NAE1555531	निर्वाचक का नाम : प्रागाराम पिता का नाम: जगमालाराम गृह संख्या : 244 उम्र : 25 लिंग : पुरुष	फोटो उपलब्ध	375	NAE1780543	निर्वाचक का नाम : गीता देवी पति का नाम: महेन्द्र कुमार गृह संख्या : 244 उम्र : 24 लिंग : महिला	फोटो उपलब्ध
376	RJ/22/172/181025	निर्वाचक का नाम : मेहती पति का नाम: बगदा गृह संख्या : 245 उम्र : 74 लिंग : महिला	फोटो उपलब्ध	377	KLC2031805	निर्वाचक का नाम : पंखी पति का नाम: नेथी गृह संख्या : 245 उम्र : 47 लिंग : महिला	फोटो उपलब्ध	378	NAE0790345	निर्वाचक का नाम : शंकरा पिता का नाम: बगदा गृह संख्या : 245 उम्र : 46 लिंग : पुरुष	फोटो उपलब्ध
379	NAE0790337	निर्वाचक का नाम : देसु पति का नाम: शंकरा गृह संख्या : 245 उम्र : 44 लिंग : महिला	फोटो उपलब्ध	380	NAE0530121	निर्वाचक का नाम : सौरभ पति का नाम: पारसाराम गृह संख्या : 245 उम्र : 42 लिंग : महिला	फोटो उपलब्ध	381	NAE0530147	निर्वाचक का नाम : पारसाराम पिता का नाम: बगदाराम गृह संख्या : 245 उम्र : 40 लिंग : पुरुष	फोटो उपलब्ध
382	NAE0530139	निर्वाचक का नाम : मंगलाराम पिता का नाम: बगदाराम गृह संख्या : 245 उम्र : 37 लिंग : पुरुष	फोटो उपलब्ध	383	NAE0530154	निर्वाचक का नाम : अदराराम पिता का नाम: बगदाराम गृह संख्या : 245 उम्र : 36 लिंग : पुरुष	फोटो उपलब्ध	384	NAE0530097	निर्वाचक का नाम : ढकि देवी पति का नाम: मंगलाराम गृह संख्या : 245 उम्र : 36 लिंग : महिला	फोटो उपलब्ध
385	NAE0819037	निर्वाचक का नाम : श्रीजोदेवी पति का नाम: अदरा राम गृह संख्या : 245 उम्र : 33 लिंग : महिला	फोटो उपलब्ध	386	NAE1911866	निर्वाचक का नाम : कैलाश कुमार पिता का नाम: नेथी राम गृह संख्या : 245 उम्र : 23 लिंग : पुरुष	फोटो उपलब्ध	387	RJ/22/172/180394	निर्वाचक का नाम : गणेशा पिता का नाम: रावता गृह संख्या : 246 उम्र : 70 लिंग : पुरुष	फोटो उपलब्ध
388	KLC2031813	निर्वाचक का नाम : टीपू पति का नाम: गणेशा गृह संख्या : 246 उम्र : 70 लिंग : महिला	फोटो उपलब्ध	389	KLC2211340	निर्वाचक का नाम : भाखराराम पिता का नाम: गणेशाराम गृह संख्या : 246 उम्र : 48 लिंग : पुरुष	फोटो उपलब्ध	390	NAE0681935	निर्वाचक का नाम : मफरी पति का नाम: भाखराराम गृह संख्या : 246 उम्र : 44 लिंग : महिला	फोटो उपलब्ध

391	NAE1002823	निर्वाचक का नाम : गोदाराम पिता का नाम: गणेशाराम गृह संख्या : 246 उम्र : 36 लिंग : पुरुष	फोटो उपलब्ध	392	NAE1555549	निर्वाचक का नाम : कृष्ण कुमार पिता का नाम: गणेशाराम गृह संख्या : 246 उम्र : 26 लिंग : पुरुष	फोटो उपलब्ध	393	NAE1679380	निर्वाचक का नाम : पिका कुमारी पति का नाम: गोडाराम गृह संख्या : 246 उम्र : 23 लिंग : महिला	फोटो उपलब्ध
394	NAE1761261	निर्वाचक का नाम : मदन लाल पिता का नाम: भाखरा राम गृह संख्या : 246 उम्र : 22 लिंग : पुरुष	फोटो उपलब्ध	395	NAE2117778	निर्वाचक का नाम : गोपाल पिता का नाम: भाखरा राम गृह संख्या : 246 उम्र : 20 लिंग : पुरुष	फोटो उपलब्ध	396	KLC1452556	निर्वाचक का नाम : घेवा पिता का नाम: रावता गृह संख्या : 247 उम्र : 58 लिंग : पुरुष	फोटो उपलब्ध
397	RJ/22/172/180395	निर्वाचक का नाम : गंगा पति का नाम: घेवा गृह संख्या : 247 उम्र : 51 लिंग : महिला	फोटो उपलब्ध	# 398	NAE1679646	निर्वाचक का नाम : विरमा राम पिता का नाम: घेवा राम गृह संख्या : 247 उम्र : 27 लिंग : पुरुष	फोटो उपलब्ध	# 399	NAE0430561	निर्वाचक का नाम : श्रवण कुमार पिता का नाम: घेवा राम गृह संख्या : 247 उम्र : 38 लिंग : महिला	फोटो उपलब्ध
400	NAE0803221	निर्वाचक का नाम : संजू देवी पति का नाम: श्रवण कुमार गृह संख्या : 247 उम्र : 34 लिंग : महिला	फोटो उपलब्ध	# 401	NAE0430553	निर्वाचक का नाम : मंगला राम पिता का नाम: घेवा राम गृह संख्या : 247 उम्र : 34 लिंग : पुरुष	फोटो उपलब्ध	402	NAE1555572	निर्वाचक का नाम : उत्तम कुमार पिता का नाम: घेवा राम गृह संख्या : 247 उम्र : 26 लिंग : पुरुष	फोटो उपलब्ध
403	NAE1747054	निर्वाचक का नाम : उगम देवी पति का नाम: विरमा राम गृह संख्या : 247 उम्र : 24 लिंग : महिला	फोटो उपलब्ध	404	NAE2154995	निर्वाचक का नाम : खंगारा राम पिता का नाम: सुरता राम गृह संख्या : 248 उम्र : 76 लिंग : पुरुष	फोटो उपलब्ध	405	NAE2154599	निर्वाचक का नाम : कनी देवी पति का नाम: खंगारा राम गृह संख्या : 248 उम्र : 68 लिंग : महिला	फोटो उपलब्ध
406	NAE0010157	निर्वाचक का नाम : लालाराम पिता का नाम: खंगारा राम गृह संख्या : 248 उम्र : 47 लिंग : पुरुष	फोटो उपलब्ध	# 407	KLC1847482	निर्वाचक का नाम : रडमा राम पिता का नाम: खंगारा राम गृह संख्या : 248 उम्र : 45 लिंग : पुरुष	फोटो उपलब्ध	# 408	KLC2213700	निर्वाचक का नाम : बीबा देवी पति का नाम: रडमा राम गृह संख्या : 248 उम्र : 44 लिंग : महिला	फोटो उपलब्ध
409	KLC1847458	निर्वाचक का नाम : मफरी पति का नाम: लालाराम गृह संख्या : 248 उम्र : 43 लिंग : महिला	फोटो उपलब्ध	410	NAE1402585	निर्वाचक का नाम : दिनेश कुमार पिता का नाम: लाला राम गृह संख्या : 248 उम्र : 26 लिंग : पुरुष	फोटो उपलब्ध	# 411	NAE2038388	निर्वाचक का नाम : नाथा राम पिता का नाम: रडमा राम गृह संख्या : 248 उम्र : 23 लिंग : पुरुष	फोटो उपलब्ध
412	NAE1771484	निर्वाचक का नाम : रणजीत कुमार पिता का नाम: लाला राम गृह संख्या : 248 उम्र : 22 लिंग : पुरुष	फोटो उपलब्ध	# 413	NAE1225697	निर्वाचक का नाम : सविता देवी पति का नाम: परबता राम गृह संख्या : 231 उम्र : 30 लिंग : महिला	फोटो उपलब्ध	# 414	NAE1225671	निर्वाचक का नाम : परबता राम पिता का नाम: कला राम गृह संख्या : 231 उम्र : 27 लिंग : पुरुष	फोटो उपलब्ध
S 415	NAE1666353	निर्वाचक का नाम : भूरा राम पिता का नाम: उका राम गृह संख्या : मेघवाल्लो का वास उम्र : 64 लिंग : पुरुष	फोटो उपलब्ध	416	NAE2147866	निर्वाचक का नाम : नोनजी पिता का नाम: किस्तुरा गृह संख्या : रौता उम्र : 59 लिंग : पुरुष	फोटो उपलब्ध				

417	RJ/22/172/177405	निर्वाचक का नाम : मंगलपुरी पिता का नाम: शंकरपुरी गृह संख्या : 131 उम्र : 53 लिंग : पुरुष	फोटो उपलब्ध	418	KLC1567668	निर्वाचक का नाम : पूजा पति का नाम: मंगल पुरी गृह संख्या : 131 उम्र : 43 लिंग : महिला	फोटो उपलब्ध	419	NAE1667625	निर्वाचक का नाम : नेता कुमारी पति का नाम: ओम पुरी गृह संख्या : 131 उम्र : 29 लिंग : महिला	फोटो उपलब्ध
420	NAE1225895	निर्वाचक का नाम : ओम पुरी पिता का नाम: शंकर पुरी गृह संख्या : 131 उम्र : 28 लिंग : पुरुष	फोटो उपलब्ध	421	NAE1655091	निर्वाचक का नाम : विक्रम कुमार पिता का नाम: मंगल पुरी गृह संख्या : 131 उम्र : 23 लिंग : पुरुष	फोटो उपलब्ध	422	RJ/22/172/178075	निर्वाचक का नाम : जयन्ती पति का नाम: गीगा गृह संख्या : 132 उम्र : 68 लिंग : महिला	फोटो उपलब्ध
423	NAE1002567	निर्वाचक का नाम : लुणाराम पिता का नाम: गीगाराम गृह संख्या : 132 उम्र : 32 लिंग : पुरुष	फोटो उपलब्ध	424	NAE1002575	निर्वाचक का नाम : प्रकाश कुमार पिता का नाम: गीगाराम गृह संख्या : 132 उम्र : 30 लिंग : पुरुष	फोटो उपलब्ध	425	NAE1811850	निर्वाचक का नाम : रेखा देवी पति का नाम: प्रकाश कुमार गृह संख्या : 132 उम्र : 28 लिंग : महिला	फोटो उपलब्ध
426	KLC1846484	निर्वाचक का नाम : छोगा पिता का नाम: प्रभु गृह संख्या : 135 उम्र : 72 लिंग : पुरुष	फोटो उपलब्ध	# 427	NAE2297422	निर्वाचक का नाम : साँवला राम पिता का नाम: प्रभु राम गृह संख्या : 135 उम्र : 67 लिंग : पुरुष	फोटो उपलब्ध	# 428	KLC1567676	निर्वाचक का नाम : सायर पति का नाम: सावल सिंह गृह संख्या : 135 उम्र : 65 लिंग : महिला	फोटो उपलब्ध
429	NAE0947192	निर्वाचक का नाम : भीमाराम पिता का नाम: साँवला गृह संख्या : 135 उम्र : 35 लिंग : पुरुष	फोटो उपलब्ध	430	NAE0947200	निर्वाचक का नाम : पिंका देवी पति का नाम: भीमा राम गृह संख्या : 135 उम्र : 32 लिंग : महिला	फोटो उपलब्ध	431	NAE1002583	निर्वाचक का नाम : विराराम पिता का नाम: सावलराम गृह संख्या : 135 उम्र : 26 लिंग : पुरुष	फोटो उपलब्ध
432	NAE2049484	निर्वाचक का नाम : निकिता कंवर पति का नाम: वीरा राम गृह संख्या : 135, उम्र : 24 लिंग : महिला	फोटो उपलब्ध	433	NAE1225903	निर्वाचक का नाम : कमला देवी पति का नाम: लूणा राम गृह संख्या : 161 उम्र : 28 लिंग : महिला	फोटो उपलब्ध				

434	RJ/22/172/177367	निर्वाचक का नाम : भवर कंवर पति का नाम: अजीत सिंह गृह संख्या : 136 उम्र : 77 लिंग : महिला	फोटो उपलब्ध	435	KLC1452424	निर्वाचक का नाम : करणसिंह पिता का नाम: अजीत सिंह गृह संख्या : 136 उम्र : 53 लिंग : पुरुष	फोटो उपलब्ध	436	NAE0529958	निर्वाचक का नाम : सागर कंवर पति का नाम: करण सिंह गृह संख्या : 136 उम्र : 39 लिंग : महिला	फोटो उपलब्ध
437	RJ/22/172/177372	निर्वाचक का नाम : सांयर कंवर पति का नाम: गंगा सिंह गृह संख्या : 137 उम्र : 67 लिंग : महिला	फोटो उपलब्ध	438	KLC1755305	निर्वाचक का नाम : मेन्द्र सिंह पिता का नाम: गंगा सिंह गृह संख्या : 137 उम्र : 43 लिंग : पुरुष	फोटो उपलब्ध	439	NAE0327833	निर्वाचक का नाम : जनक सिंह पिता का नाम: गंगा सिंह गृह संख्या : 137 उम्र : 36 लिंग : पुरुष	फोटो उपलब्ध
440	NAE0430249	निर्वाचक का नाम : मीनाक्षी कंवर पति का नाम: महेन्द्र सिंह गृह संख्या : 137 उम्र : 34 लिंग : महिला	फोटो उपलब्ध	441	NAE1132349	निर्वाचक का नाम : विजया कंवर पति का नाम: जनक सिंह गृह संख्या : 137 उम्र : 31 लिंग : महिला	फोटो उपलब्ध	442	RJ/22/172/178054	निर्वाचक का नाम : हनवन्त सिंह पिता का नाम: परब त सिंह गृह संख्या : 138 उम्र : 72 लिंग : पुरुष	फोटो उपलब्ध
443	KLC1755313	निर्वाचक का नाम : केसर सिंह पिता का नाम: हडमत सिंह गृह संख्या : 138 उम्र : 43 लिंग : पुरुष	फोटो उपलब्ध	444	NAE0802942	निर्वाचक का नाम : कैलाश कंवर पति का नाम: केसर सिंह गृह संख्या : 138 उम्र : 41 लिंग : महिला	फोटो उपलब्ध	445	RJ/22/172/177485	निर्वाचक का नाम : छेल सिंह पिता का नाम: नरपत सिंह गृह संख्या : 139 उम्र : 60 लिंग : पुरुष	फोटो उपलब्ध
446	KLC1452432	निर्वाचक का नाम : सरदार सिंह पिता का नाम: नरपत सिंह गृह संख्या : 139 उम्र : 56 लिंग : पुरुष	फोटो उपलब्ध	447	NAE1920933	निर्वाचक का नाम : बीबा कंवर पति का नाम: छेल सिंह गृह संख्या : 139 उम्र : 44 लिंग : महिला	फोटो उपलब्ध	448	NAE0430314	निर्वाचक का नाम : सोवन कंवर पति का नाम: सरदार सिंह गृह संख्या : 139 उम्र : 40 लिंग : महिला	फोटो उपलब्ध
449	NAE1993047	निर्वाचक का नाम : मीनाक्षी कंवर पिता का नाम: सरदार सिंह गृह संख्या : 139 उम्र : 24 लिंग : महिला	फोटो उपलब्ध	450	NAE2008787	निर्वाचक का नाम : यशपाल सिंह पिता का नाम: सरदार सिंह गृह संख्या : 139 उम्र : 20 लिंग : पुरुष	फोटो उपलब्ध	451	NAE2153781	निर्वाचक का नाम : पूर्ण सिंह पिता का नाम: छेल सिंह गृह संख्या : 139 उम्र : 19 लिंग : पुरुष	फोटो उपलब्ध
452	RJ/22/172/177401	निर्वाचक का नाम : भोपाल सिंह पिता का नाम: दुरग सिंह गृह संख्या : 140 उम्र : 70 लिंग : पुरुष	फोटो उपलब्ध	453	RJ/22/172/177384	निर्वाचक का नाम : मोवन कंवर पति का नाम: भोपाल सिंह गृह संख्या : 140 उम्र : 67 लिंग : महिला	फोटो उपलब्ध	454	RJ/22/172/177028	निर्वाचक का नाम : दलपत सिंह पिता का नाम: दुर्गासिंह गृह संख्या : 140 उम्र : 65 लिंग : पुरुष	फोटो उपलब्ध
455	RJ/22/172/177380	निर्वाचक का नाम : मोवन कंवर पति का नाम: दलपत सिंह गृह संख्या : 140 उम्र : 62 लिंग : महिला	फोटो उपलब्ध	456	RJ/22/172/178005	निर्वाचक का नाम : मोहन सिंह पिता का नाम: दुरग सिंह गृह संख्या : 140 उम्र : 60 लिंग : पुरुष	फोटो उपलब्ध	457	RJ/22/172/177486	निर्वाचक का नाम : कैलाश कंवर पति का नाम: मोहन सिंह गृह संख्या : 140 उम्र : 58 लिंग : महिला	फोटो उपलब्ध
458	KLC1567684	निर्वाचक का नाम : सुजान सिंह पिता का नाम: भोपाल सिंह गृह संख्या : 140 उम्र : 53 लिंग : पुरुष	फोटो उपलब्ध	459	KLC2122927	निर्वाचक का नाम : अनोप सिंह पिता का नाम: भोपाल सिंह गृह संख्या : 140 उम्र : 43 लिंग : पुरुष	फोटो उपलब्ध	460	NAE0887430	निर्वाचक का नाम : फिल्म कंवर पति का नाम: अनोप सिंह गृह संख्या : 140 उम्र : 37 लिंग : महिला	फोटो उपलब्ध
461	NAE0430306	निर्वाचक का नाम : जितेन्द्र सिंह पिता का नाम: मोहन सिंह गृह संख्या : 140 उम्र : 35 लिंग : पुरुष	फोटो उपलब्ध	462	NAE2038297	निर्वाचक का नाम : पारस कंवर पति का नाम: जितेन्द्र सिंह गृह संख्या : 140 उम्र : 35 लिंग : महिला	फोटो उपलब्ध	463	NAE0430033	निर्वाचक का नाम : चिन्दू सिंह पिता का नाम: दलपत सिंह गृह संख्या : 140 उम्र : 34 लिंग : पुरुष	फोटो उपलब्ध

464	NAE1545029	निर्वाचक का नाम : केलाश कुंवर पति का नाम: सुजान सिंह गृह संख्या : 140 उम्र : 33 लिंग : महिला	फोटो उपलब्ध	465	NAE2038339	निर्वाचक का नाम : संतोष कँवर पति का नाम: वीरेंद्र पाल सिंह गृह संख्या : 140 उम्र : 32 लिंग : महिला	फोटो उपलब्ध	466	NAE1938497	निर्वाचक का नाम : संपत कँवर पति का नाम: चिंटू सिंह गृह संख्या : 140 उम्र : 30 लिंग : महिला	फोटो उपलब्ध
467	NAE1196302	निर्वाचक का नाम : विरेन्द्र पाल सिंह पिता का नाम: मोहन सिंह गृह संख्या : 140 उम्र : 28 लिंग : पुरुष	फोटो उपलब्ध	468	KLC1567692	निर्वाचक का नाम : दलपत सिंह पिता का नाम: बलवन्त सिंह गृह संख्या : 142 उम्र : 59 लिंग : पुरुष	फोटो उपलब्ध	469	KLC1567700	निर्वाचक का नाम : कृष्ण कँवर पति का नाम: दलपत सिंह गृह संख्या : 142 उम्र : 57 लिंग : महिला	फोटो उपलब्ध
470	RJ/22/172/177541	निर्वाचक का नाम : मान सिंह पिता का नाम: बलवन्त सिंह गृह संख्या : 142 उम्र : 57 लिंग : पुरुष	फोटो उपलब्ध	471	KLC1567718	निर्वाचक का नाम : इन्द्रकुंवर पति का नाम: मानसिंह गृह संख्या : 142 उम्र : 45 लिंग : महिला	फोटो उपलब्ध	472	NAE1160910	निर्वाचक का नाम : कृष्णा कँवर पति का नाम: नरेन्द्र सिंह राठौर गृह संख्या : 142 उम्र : 35 लिंग : महिला	फोटो उपलब्ध
473	NAE1160902	निर्वाचक का नाम : नरेन्द्र सिंह राठोड पिता का नाम: दलपत सिंह राठोड गृह संख्या : 142 उम्र : 30 लिंग : पुरुष	फोटो उपलब्ध	474	NAE1160928	निर्वाचक का नाम : अवतार सिंह राठौर पिता का नाम: दलपत सिंह राठोड गृह संख्या : 142 उम्र : 29 लिंग : पुरुष	फोटो उपलब्ध	475	NAE1590249	निर्वाचक का नाम : करिश्मा कँवर पति का नाम: अवतार सिंग गृह संख्या : 142 उम्र : 28 लिंग : महिला	फोटो उपलब्ध
476	NAE1549963	निर्वाचक का नाम : शक्ती सिंह पिता का नाम: मानसिंह गृह संख्या : 142 उम्र : 25 लिंग : पुरुष	फोटो उपलब्ध	477	NAE1787886	निर्वाचक का नाम : पुष्पा कँवर पिता का नाम: मान सिंह गृह संख्या : 142 उम्र : 23 लिंग : महिला	फोटो उपलब्ध	478	RJ/22/172/177488	निर्वाचक का नाम : नारायण कँवर पति का नाम: शैतान सिंह गृह संख्या : 143 उम्र : 65 लिंग : महिला	फोटो उपलब्ध
479	NAE1624923	निर्वाचक का नाम : गोपाल सिंह पिता का नाम: शैतानसिंह गृह संख्या : 143 उम्र : 53 लिंग : पुरुष	फोटो उपलब्ध	480	KLC1846658	निर्वाचक का नाम : मदन सिंह पिता का नाम: शैतान सिंह गृह संख्या : 143 उम्र : 45 लिंग : पुरुष	फोटो उपलब्ध	481	KLC1567726	निर्वाचक का नाम : सुरजपाल सिंह पिता का नाम: शैतान सिंह गृह संख्या : 143 उम्र : 43 लिंग : पुरुष	फोटो उपलब्ध
482	NAE0430264	निर्वाचक का नाम : सम्पत कँवर पति का नाम: गोपाल सिंह गृह संख्या : 143 उम्र : 41 लिंग : महिला	फोटो उपलब्ध	483	NAE0430256	निर्वाचक का नाम : चंचल कँवर पति का नाम: मदन सिंह गृह संख्या : 143 उम्र : 40 लिंग : महिला	फोटो उपलब्ध	484	KLC2122976	निर्वाचक का नाम : गोविन्दसिंह पिता का नाम: शैतानसिंह गृह संख्या : 143 उम्र : 34 लिंग : पुरुष	फोटो उपलब्ध
485	RJ/22/172/177491	निर्वाचक का नाम : भोपाल सिंह पिता का नाम: बलवन्त सिंह गृह संख्या : 144 उम्र : 70 लिंग : पुरुष	फोटो उपलब्ध	486	RJ/22/172/177374	निर्वाचक का नाम : भवर कँवर पति का नाम: भोपाल सिंह गृह संख्या : 144 उम्र : 65 लिंग : महिला	फोटो उपलब्ध	487	KLC2123776	निर्वाचक का नाम : रेवत सिंह पिता का नाम: भोपाल सिंह गृह संख्या : 144 उम्र : 49 लिंग : पुरुष	फोटो उपलब्ध
488	NAE0469262	निर्वाचक का नाम : प्रविण सिंह पिता का नाम: भोपाल सिंह गृह संख्या : 144 उम्र : 33 लिंग : पुरुष	फोटो उपलब्ध	489	NAE1161066	निर्वाचक का नाम : चिन्दू कँवर पति का नाम: प्रवीण सिंह गृह संख्या : 144 उम्र : 32 लिंग : महिला	फोटो उपलब्ध	490	NAE1968106	निर्वाचक का नाम : सिन्दू कुंवर पति का नाम: रेवत सिंह गृह संख्या : 144 उम्र : 24 लिंग : महिला	फोटो उपलब्ध
491	NAE2124402	निर्वाचक का नाम : गणपत सिंह पिता का नाम: उदय सिंह गृह संख्या : 145 उम्र : 61 लिंग : पुरुष	फोटो उपलब्ध	492	RJ/22/172/177382	निर्वाचक का नाम : सायर कँवर पति का नाम: गणपत सिंह गृह संख्या : 145 उम्र : 58 लिंग : महिला	फोटो उपलब्ध	493	NAE1987841	निर्वाचक का नाम : नेतल कुँवर पति का नाम: महिपाल सिंह गृह संख्या : 145 उम्र : 39 लिंग : महिला	फोटो उपलब्ध

494	NAE0430298	निर्वाचक का नाम : महिपाल सिंह पिता का नाम: गणपत सिंह गृह संख्या : 145 उम्र : 36 लिंग : पुरुष	फोटो उपलब्ध	495	NAE0430041	निर्वाचक का नाम : भगवत सिंह पिता का नाम: गणपत सिंह गृह संख्या : 145 उम्र : 35 लिंग : पुरुष	फोटो उपलब्ध	496	NAE1591247	निर्वाचक का नाम : किशना कंवर पति का नाम: भागवत सिंह गृह संख्या : 145 उम्र : 29 लिंग : महिला	फोटो उपलब्ध
497	RJ/22/172/177368	निर्वाचक का नाम : पारस कंवर पति का नाम: केहर सिंह गृह संख्या : 146 उम्र : 60 लिंग : महिला	फोटो उपलब्ध	498	NAE0010850	निर्वाचक का नाम : महावीर सिंह पिता का नाम: केहर सिंह गृह संख्या : 146 उम्र : 36 लिंग : पुरुष	फोटो उपलब्ध	499	NAE0430074	निर्वाचक का नाम : लंकेश कंवर पति का नाम: महावीर सिंह गृह संख्या : 146 उम्र : 36 लिंग : महिला	फोटो उपलब्ध
500	NAE0529693	निर्वाचक का नाम : करण सिंह पिता का नाम: केरसिंह गृह संख्या : 146 उम्र : 32 लिंग : पुरुष	फोटो उपलब्ध	501	NAE1780964	निर्वाचक का नाम : अनिता कंवर पति का नाम: करण सिंह गृह संख्या : 146 उम्र : 27 लिंग : महिला	फोटो उपलब्ध	502	NAE1966118	निर्वाचक का नाम : पीरसिंह पिता का नाम: उदय सिंह गृह संख्या : 147 उम्र : 67 लिंग : पुरुष	फोटो उपलब्ध
503	RJ/22/172/177494	निर्वाचक का नाम : हंसकंवर पति का नाम: पीर सिंह गृह संख्या : 147 उम्र : 64 लिंग : महिला	फोटो उपलब्ध	504	RJ/22/172/177366	निर्वाचक का नाम : कैलाश कंवर पति का नाम: समरथ सिंह गृह संख्या : 147 उम्र : 61 लिंग : महिला	फोटो उपलब्ध	505	NAE0327528	निर्वाचक का नाम : हिमत सिंह पिता का नाम: पीरसिंह गृह संख्या : 147 उम्र : 37 लिंग : पुरुष	फोटो उपलब्ध
506	NAE1780998	निर्वाचक का नाम : पिटू कुंवर पति का नाम: हिमत सिंह गृह संख्या : 147 उम्र : 32 लिंग : महिला	फोटो उपलब्ध	507	NAE1401074	निर्वाचक का नाम : जयेंद्र सिंह पिता का नाम: समरथ सिंह गृह संख्या : 147 उम्र : 27 लिंग : पुरुष	फोटो उपलब्ध	508	NAE1766161	निर्वाचक का नाम : राजू सिंह पिता का नाम: पीर सिंह गृह संख्या : 147 उम्र : 23 लिंग : पुरुष	फोटो उपलब्ध
509	RJ/22/172/177408	निर्वाचक का नाम : जालम सिंह पिता का नाम: जूठ सिंह गृह संख्या : 148 उम्र : 72 लिंग : पुरुष	फोटो उपलब्ध	510	RJ/22/172/177381	निर्वाचक का नाम : कमला कंवर पति का नाम: जालम सिंह गृह संख्या : 148 उम्र : 70 लिंग : महिला	फोटो उपलब्ध	511	NAE1226034	निर्वाचक का नाम : राजवीर सिंह पिता का नाम: जालम सिंह गृह संख्या : 148 उम्र : 28 लिंग : पुरुष	फोटो उपलब्ध
512	NAE2038164	निर्वाचक का नाम : डिंपल कंवर पिता का नाम: जालम सिंह गृह संख्या : 148 उम्र : 23 लिंग : महिला	फोटो उपलब्ध	513	RJ/22/172/177371	निर्वाचक का नाम : जडाव कंवर पति का नाम: गणपतसिंह गृह संख्या : 149 उम्र : 63 लिंग : महिला	फोटो उपलब्ध	514	RJ/22/172/177030	निर्वाचक का नाम : छेल सिंह पिता का नाम: जूठसिंह गृह संख्या : 149 उम्र : 62 लिंग : पुरुष	फोटो उपलब्ध
515	RJ/22/172/177338	निर्वाचक का नाम : गणपतसिंह पिता का नाम: जुठ सिंह गृह संख्या : 149 उम्र : 61 लिंग : पुरुष	फोटो उपलब्ध	516	NAE1812296	निर्वाचक का नाम : जसवंत कंवर पति का नाम: छैल सिंह गृह संख्या : 149 उम्र : 60 लिंग : महिला	फोटो उपलब्ध	517	KLC1567734	निर्वाचक का नाम : अरविन्द सिंह पिता का नाम: गणपत सिंह गृह संख्या : 149 उम्र : 43 लिंग : पुरुष	फोटो उपलब्ध
518	KLC2214633	निर्वाचक का नाम : संग्राम सिंह पिता का नाम: गणपतसिंह गृह संख्या : 149 उम्र : 36 लिंग : पुरुष	फोटो उपलब्ध	519	NAE0469288	निर्वाचक का नाम : सीमा कंवर पति का नाम: अरविन्द सिंह गृह संख्या : 149 उम्र : 34 लिंग : महिला	फोटो उपलब्ध	520	NAE1226042	निर्वाचक का नाम : दिनेश कंवर पति का नाम: संग्राम सिंह गृह संख्या : 149 उम्र : 34 लिंग : महिला	फोटो उपलब्ध
521	NAE1225929	निर्वाचक का नाम : महिपाल सिंह पिता का नाम: छैल सिंह गृह संख्या : 149 उम्र : 30 लिंग : पुरुष	फोटो उपलब्ध	522	NAE1555697	निर्वाचक का नाम : सत्यपाल सिंह पिता का नाम: छेल सिंह गृह संख्या : 149 उम्र : 29 लिंग : पुरुष	फोटो उपलब्ध	523	NAE1555721	निर्वाचक का नाम : जगवीर सिंह पिता का नाम: छेल सिंह गृह संख्या : 149 उम्र : 26 लिंग : पुरुष	फोटो उपलब्ध

524	KLC1567759	निर्वाचक का नाम : सुरज कंवर पति का नाम: मोड सिंह गृह संख्या : 150 उम्र : 47 लिंग : महिला	फोटो उपलब्ध	525	KLC1567742	निर्वाचक का नाम : उत्तम सिंह पिता का नाम: पूनम सिंह गृह संख्या : 150 उम्र : 43 लिंग : पुरुष	फोटो उपलब्ध	526	NAE0232108	निर्वाचक का नाम : गुलाब सिंह पिता का नाम: पूनम सिंह गृह संख्या : 150 उम्र : 40 लिंग : पुरुष	फोटो उपलब्ध
527	NAE0430082	निर्वाचक का नाम : नेमू कंवर पति का नाम: उत्तम सिंह गृह संख्या : 150 उम्र : 40 लिंग : महिला	फोटो उपलब्ध	528	RJ/22/172/177061	निर्वाचक का नाम : प्रताप सिंह पिता का नाम: हीर सिंह गृह संख्या : 151 उम्र : 62 लिंग : पुरुष	फोटो उपलब्ध	529	RJ/22/172/177037	निर्वाचक का नाम : खीम सिंह पिता का नाम: हीर सिंह गृह संख्या : 151 उम्र : 53 लिंग : पुरुष	फोटो उपलब्ध
530	NAE0010983	निर्वाचक का नाम : मनोहर सिंह पिता का नाम: हीर सिंह गृह संख्या : 151 उम्र : 43 लिंग : पुरुष	फोटो उपलब्ध	531	KLC2031532	निर्वाचक का नाम : विक्रम सिंह पिता का नाम: हीर सिंह गृह संख्या : 151 उम्र : 41 लिंग : पुरुष	फोटो उपलब्ध	532	NAE0469254	निर्वाचक का नाम : कैलाश कुंवर पति का नाम: खीम सिंह गृह संख्या : 151 उम्र : 35 लिंग : महिला	फोटो उपलब्ध
533	NAE0746669	निर्वाचक का नाम : लक्ष्मण सिंह पिता का नाम: हीर सिंह गृह संख्या : 151 उम्र : 31 लिंग : पुरुष	फोटो उपलब्ध	534	NAE1666023	निर्वाचक का नाम : जगवीर सिंग पिता का नाम: नारायण सिंग गृह संख्या : 151 उम्र : 25 लिंग : पुरुष	फोटो उपलब्ध	535	NAE1778208	निर्वाचक का नाम : हवन कंवर पति का नाम: लक्ष्मण सिंह गृह संख्या : 151 उम्र : 24 लिंग : महिला	फोटो उपलब्ध
536	NAE1933068	निर्वाचक का नाम : जीतू कंवर पिता का नाम: नारायण सिंह गृह संख्या : 151 उम्र : 23 लिंग : महिला	फोटो उपलब्ध	537	NAE1932516	निर्वाचक का नाम : प्रियंका कंवर पति का नाम: मनोहर सिंह गृह संख्या : 151 उम्र : 21 लिंग : महिला	फोटो उपलब्ध	538	NAE2261139	निर्वाचक का नाम : नकुल सिंह पिता का नाम: नारायण सिंह गृह संख्या : 151 उम्र : 19 लिंग : पुरुष	फोटो उपलब्ध
539	KLC2031615	निर्वाचक का नाम : ककू पति का नाम: पीरा गृह संख्या : 153 उम्र : 68 लिंग : महिला	फोटो उपलब्ध	540	NAE1633197	निर्वाचक का नाम : मुकेश कुमार पिता का नाम: पीरा राम गृह संख्या : 153 उम्र : 24 लिंग : पुरुष	फोटो उपलब्ध	541	NAE1932508	निर्वाचक का नाम : निरमा देवी पति का नाम: मुकेश कुमार गृह संख्या : 153 उम्र : 21 लिंग : महिला	फोटो उपलब्ध
# 542	NAE2293447	निर्वाचक का नाम : चौथा राम पिता का नाम: जौथा राम गृह संख्या : 155 उम्र : 65 लिंग : पुरुष	फोटो उपलब्ध	# 543	NAE2293538	निर्वाचक का नाम : प्रेमी देवी पति का नाम: चौथा राम गृह संख्या : 155 उम्र : 61 लिंग : महिला	फोटो उपलब्ध	544	KLC2031540	निर्वाचक का नाम : बगा राम पिता का नाम: हेमा राम गृह संख्या : 154 उम्र : 43 लिंग : पुरुष	फोटो उपलब्ध
545	NAE0579037	निर्वाचक का नाम : सोवल सिंह पिता का नाम: हंजारी गृह संख्या : 154 उम्र : 40 लिंग : पुरुष	फोटो उपलब्ध	546	NAE0579029	निर्वाचक का नाम : हंसा कंवर पति का नाम: सोवल सिंह गृह संख्या : 154 उम्र : 38 लिंग : महिला	फोटो उपलब्ध	547	NAE0430157	निर्वाचक का नाम : प्रकाश देवी पति का नाम: बगा राम गृह संख्या : 154 उम्र : 36 लिंग : महिला	फोटो उपलब्ध
548	NAE1225937	निर्वाचक का नाम : रतना राम पिता का नाम: चौथा राम गृह संख्या : 154 उम्र : 29 लिंग : पुरुष	फोटो उपलब्ध	549	NAE1225952	निर्वाचक का नाम : दिनेश कुमार पिता का नाम: चौथा राम गृह संख्या : 154 उम्र : 27 लिंग : पुरुष	फोटो उपलब्ध	550	NAE1815158	निर्वाचक का नाम : जगदीश कुमार पिता का नाम: चौथा राम गृह संख्या : 154 उम्र : 24 लिंग : पुरुष	फोटो उपलब्ध
551	NAE2222412	निर्वाचक का नाम : उत्तम सिंह पिता का नाम: बग सिंह गृह संख्या : 154 उम्र : 19 लिंग : पुरुष	फोटो उपलब्ध	552	RJ/22/172/177036	निर्वाचक का नाम : फाऊ पति का नाम: भीखा गृह संख्या : 155 उम्र : 87 लिंग : महिला	फोटो उपलब्ध	553	RJ/22/172/177498	निर्वाचक का नाम : तारा राम पिता का नाम: धना राम गृह संख्या : 156 उम्र : 63 लिंग : पुरुष	फोटो उपलब्ध

554	NAE1920040	निर्वाचक का नाम : झीणी पति का नाम: तारा राम गृह संख्या : 156 उम्र : 61 लिंग : महिला	फोटो उपलब्ध	555	RJ/22/172/177280	निर्वाचक का नाम : भमरा राम पिता का नाम: धना राम गृह संख्या : 156 उम्र : 57 लिंग : पुरुष	फोटो उपलब्ध	556	RJ/22/172/177390	निर्वाचक का नाम : पंखी पति का नाम: भमरा राम गृह संख्या : 156 उम्र : 56 लिंग : महिला	फोटो उपलब्ध
557	NAE0579011	निर्वाचक का नाम : रमेश कुमार पिता का नाम: भमराराम गृह संख्या : 156 उम्र : 35 लिंग : पुरुष	फोटो उपलब्ध	558	NAE0579003	निर्वाचक का नाम : पंकज देवी पति का नाम: रमेश कुमार गृह संख्या : 156 उम्र : 34 लिंग : महिला	फोटो उपलब्ध	559	NAE0469304	निर्वाचक का नाम : बगाराम पिता का नाम: ताराराम गृह संख्या : 156 उम्र : 33 लिंग : पुरुष	फोटो उपलब्ध
560	NAE1225960	निर्वाचक का नाम : माफ़ी देवी पति का नाम: तारा राम गृह संख्या : 156 उम्र : 31 लिंग : महिला	फोटो उपलब्ध	561	NAE1821032	निर्वाचक का नाम : नरपत कुमार पिता का नाम: तारा राम गृह संख्या : 156 उम्र : 25 लिंग : पुरुष	फोटो उपलब्ध	562	NAE1821065	निर्वाचक का नाम : प्रकाश कुमार पिता का नाम: भमरा राम गृह संख्या : 156 उम्र : 25 लिंग : पुरुष	फोटो उपलब्ध
563	NAE2120830	निर्वाचक का नाम : दरिया देवी पति का नाम: चमना राम गृह संख्या : 157 उम्र : 77 लिंग : महिला	फोटो उपलब्ध	564	NAE1887603	निर्वाचक का नाम : सावलाराम चमनाराम पिता का नाम: सावलाराम चमनाराम गृह संख्या : 157 उम्र : 44 लिंग : पुरुष	फोटो उपलब्ध	565	KLC1567783	निर्वाचक का नाम : देसू पति का नाम: सावला राम गृह संख्या : 157 उम्र : 43 लिंग : महिला	फोटो उपलब्ध
566	NAE0264630	निर्वाचक का नाम : जबराम पिता का नाम: चमना राम गृह संख्या : 157 उम्र : 43 लिंग : पुरुष	फोटो उपलब्ध	567	NAE1225978	निर्वाचक का नाम : शान्ता देवी पति का नाम: जबराम गृह संख्या : 157 उम्र : 39 लिंग : महिला	फोटो उपलब्ध	568	NAE1401728	निर्वाचक का नाम : बाबू राम पिता का नाम: चमना राम गृह संख्या : 157 उम्र : 33 लिंग : पुरुष	फोटो उपलब्ध
569	NAE1401751	निर्वाचक का नाम : चुकी देवी पति का नाम: बाबू राम गृह संख्या : 157 उम्र : 30 लिंग : महिला	फोटो उपलब्ध	570	NAE1853589	निर्वाचक का नाम : ममता कुमारी पति का नाम: सांवला राम गृह संख्या : 157 उम्र : 23 लिंग : महिला	फोटो उपलब्ध	571	NAE1958834	निर्वाचक का नाम : सुरेश कुमार पिता का नाम: सांवला राम गृह संख्या : 157 उम्र : 20 लिंग : पुरुष	फोटो उपलब्ध
S 572	NAE1942705	निर्वाचक का नाम : हितेश कुमार पिता का नाम: सांवला राम गृह संख्या : 167 उम्र : 26 लिंग : पुरुष	फोटो उपलब्ध	573	NAE1225994	निर्वाचक का नाम : जबराम पिता का नाम: हजारी राम गृह संख्या : 864 उम्र : 33 लिंग : पुरुष	फोटो उपलब्ध	# 574	NAE1226000	निर्वाचक का नाम : सीता देवी पति का नाम: वागा राम गृह संख्या : 153 उम्र : 29 लिंग : महिला	फोटो उपलब्ध
# 575	NAE1226059	निर्वाचक का नाम : वाग सिंह सोलंकी पिता का नाम: पीराराम सोलंकी गृह संख्या : 153 उम्र : 29 लिंग : पुरुष	फोटो उपलब्ध	# 576	NAE1225986	निर्वाचक का नाम : मसरा राम पिता का नाम: पीर राम गृह संख्या : 153 उम्र : 27 लिंग : पुरुष	फोटो उपलब्ध				

577	RJ/22/172/177253	निर्वाचक का नाम : सावल दास पिता का नाम: बचन दास गृह संख्या : 158 उम्र : 78 लिंग : पुरुष	फोटो उपलब्ध	578	RJ/22/172/177309	निर्वाचक का नाम : हंजा पति का नाम: सांवला गृह संख्या : 158 उम्र : 75 लिंग : महिला	फोटो उपलब्ध	579	RJ/22/172/177148	निर्वाचक का नाम : गिरधारी पिता का नाम: बसन दास गृह संख्या : 159 उम्र : 67 लिंग : पुरुष	फोटो उपलब्ध
580	KLC1355254	निर्वाचक का नाम : शांता पति का नाम: गिरधारी गृह संख्या : 159 उम्र : 65 लिंग : महिला	फोटो उपलब्ध	581	NAE0327759	निर्वाचक का नाम : मुकेश जी बैरागी पिता का नाम: गिरधारी दास बैरागी गृह संख्या : 159 उम्र : 43 लिंग : पुरुष	फोटो उपलब्ध	582	NAE0803007	निर्वाचक का नाम : भावना बैरागी पति का नाम: मुकेश जी बैरागी गृह संख्या : 159 उम्र : 41 लिंग : महिला	फोटो उपलब्ध
583	NAE0327767	निर्वाचक का नाम : दिनेश दास पिता का नाम: गिरधारीदास गृह संख्या : 159 उम्र : 36 लिंग : पुरुष	फोटो उपलब्ध	# 584	NAE0746768	निर्वाचक का नाम : काना राम सन्त पिता का नाम: गिरधारी दास गृह संख्या : 159 उम्र : 31 लिंग : पुरुष	फोटो उपलब्ध	585	NAE1132380	निर्वाचक का नाम : सुशीला देवी पति का नाम: दिनेशदास गृह संख्या : 159 उम्र : 30 लिंग : महिला	फोटो उपलब्ध
586	RJ/22/172/177348	निर्वाचक का नाम : ईश्वरदास पिता का नाम: वचन दास गृह संख्या : 160 उम्र : 72 लिंग : पुरुष	फोटो उपलब्ध	587	RJ/22/172/177310	निर्वाचक का नाम : वदामी पति का नाम: ईश्वरदास गृह संख्या : 160 उम्र : 47 लिंग : महिला	फोटो उपलब्ध	588	KLC2210474	निर्वाचक का नाम : रमेश कुमार ईश्वर दास पिता का नाम: ईश्वर दास गृह संख्या : 160 उम्र : 36 लिंग : पुरुष	फोटो उपलब्ध
589	NAE0264721	निर्वाचक का नाम : अनीता देवी पति का नाम: रमेश कुमार गृह संख्या : 160 उम्र : 35 लिंग : महिला	फोटो उपलब्ध	590	NAE0746842	निर्वाचक का नाम : श्रवण दास पिता का नाम: सावल दास दास गृह संख्या : 160 उम्र : 33 लिंग : पुरुष	फोटो उपलब्ध	591	KLC1452465	निर्वाचक का नाम : शारदा पति का नाम: भूर दास गृह संख्या : 161 उम्र : 83 लिंग : महिला	फोटो उपलब्ध
592	NAE2113561	निर्वाचक का नाम : भवर दास पिता का नाम: भूर दास गृह संख्या : 161 उम्र : 53 लिंग : पुरुष	फोटो उपलब्ध	593	RJ/22/172/177274	निर्वाचक का नाम : दुर्गादास पिता का नाम: भूरदास गृह संख्या : 161 उम्र : 52 लिंग : पुरुष	फोटो उपलब्ध	594	KLC2031557	निर्वाचक का नाम : भीम दास पिता का नाम: भूर दास गृह संख्या : 161 उम्र : 43 लिंग : पुरुष	फोटो उपलब्ध
595	NAE0367920	निर्वाचक का नाम : पिकी कुमारी पति का नाम: दुर्गादास गृह संख्या : 161 उम्र : 41 लिंग : महिला	फोटो उपलब्ध	596	NAE1590462	निर्वाचक का नाम : शिल्पा वैष्णव पति का नाम: भीम दास गृह संख्या : 161 उम्र : 32 लिंग : महिला	फोटो उपलब्ध	597	NAE1132356	निर्वाचक का नाम : अशोकदास वैष्णव पिता का नाम: भंवरदास गृह संख्या : 161 उम्र : 29 लिंग : पुरुष	फोटो उपलब्ध
598	NAE1590546	निर्वाचक का नाम : प्रकाश कुमार पिता का नाम: भवर दास गृह संख्या : 161 उम्र : 28 लिंग : पुरुष	फोटो उपलब्ध	599	NAE1968114	निर्वाचक का नाम : उमीया कुमारी पिता का नाम: भंवर दास गृह संख्या : 161 उम्र : 26 लिंग : महिला	फोटो उपलब्ध	600	RJ/22/172/177543	निर्वाचक का नाम : बगत दास पिता का नाम: भूर दास गृह संख्या : 162 उम्र : 70 लिंग : पुरुष	फोटो उपलब्ध
601	RJ/22/172/177500	निर्वाचक का नाम : शान्ति देवी पति का नाम: बगत दास गृह संख्या : 162 उम्र : 64 लिंग : महिला	फोटो उपलब्ध	602	KLC1567809	निर्वाचक का नाम : सच्ची देवी पति का नाम: भंवर दास गृह संख्या : 162 उम्र : 44 लिंग : महिला	फोटो उपलब्ध	603	NAE0367938	निर्वाचक का नाम : मूल दास वैष्णव पिता का नाम: वगतदास गृह संख्या : 162 उम्र : 42 लिंग : पुरुष	फोटो उपलब्ध
604	NAE1555994	निर्वाचक का नाम : सविता वैष्णव पति का नाम: मूल दास वैष्णव गृह संख्या : 162 उम्र : 34 लिंग : महिला	फोटो उपलब्ध	# 605	NAE1226067	निर्वाचक का नाम : पूजा पति का नाम: काना राम संत गृह संख्या : 159 उम्र : 32 लिंग : महिला	फोटो उपलब्ध				

606	NAE0529826	निर्वाचक का नाम : रितु कंवर पिता का नाम: गोविन्दसिंह गृह संख्या : 63 उम्र : 32 लिंग : महिला	फोटो उपलब्ध	607	RJ/22/172/177114	निर्वाचक का नाम : काला पिता का नाम: जोधा गृह संख्या : 163 उम्र : 82 लिंग : पुरुष	फोटो उपलब्ध	608	RJ/22/172/177501	निर्वाचक का नाम : गोविन्दसिंह पिता का नाम: काला सिंह गृह संख्या : 163 उम्र : 58 लिंग : पुरुष	फोटो उपलब्ध
609	RJ/22/172/177502	निर्वाचक का नाम : लीला कंवर पति का नाम: गोविन्दसिंह गृह संख्या : 163 उम्र : 56 लिंग : महिला	फोटो उपलब्ध	610	KLC2214229	निर्वाचक का नाम : मोहन कंवर पति का नाम: तार सिंह गृह संख्या : 163 उम्र : 44 लिंग : महिला	फोटो उपलब्ध	611	KLC2031573	निर्वाचक का नाम : तार सिंह पिता का नाम: कालू सिंह गृह संख्या : 163 उम्र : 43 लिंग : पुरुष	फोटो उपलब्ध
612	NAE1196328	निर्वाचक का नाम : प्रमिला पिता का नाम: गोविन्द सिंह गृह संख्या : 163 उम्र : 28 लिंग : महिला	फोटो उपलब्ध	613	NAE2126928	निर्वाचक का नाम : विक्रम सिंह सोलंकी पिता का नाम: गोविन्द सिंह गृह संख्या : 163 उम्र : 20 लिंग : पुरुष	फोटो उपलब्ध	614	RJ/22/172/177503	निर्वाचक का नाम : रकमा पति का नाम: भूला गृह संख्या : 164 उम्र : 83 लिंग : महिला	फोटो उपलब्ध
615	RJ/22/172/177504	निर्वाचक का नाम : नबू पति का नाम: मोहन गृह संख्या : 165 उम्र : 70 लिंग : महिला	फोटो उपलब्ध	616	KLC1567817	निर्वाचक का नाम : करसन पिता का नाम: मोहन गृह संख्या : 165 उम्र : 45 लिंग : पुरुष	फोटो उपलब्ध	617	KLC2212884	निर्वाचक का नाम : भरत कुमार पिता का नाम: मोहन गृह संख्या : 165 उम्र : 44 लिंग : पुरुष	फोटो उपलब्ध
618	NAE1090224	निर्वाचक का नाम : राधा देवी पति का नाम: कृष्णराम गृह संख्या : 165 उम्र : 42 लिंग : महिला	फोटो उपलब्ध	619	NAE0803080	निर्वाचक का नाम : उगम देवी पति का नाम: भरत कुमार गृह संख्या : 165 उम्र : 36 लिंग : महिला	फोटो उपलब्ध	620	KLC1355270	निर्वाचक का नाम : सकु पति का नाम: नागजी गृह संख्या : 166 उम्र : 95 लिंग : महिला	फोटो उपलब्ध
# 621	KLC1355288	निर्वाचक का नाम : कमला देवी पति का नाम: वाला राम गृह संख्या : 166 उम्र : 56 लिंग : महिला	फोटो उपलब्ध	622	NAE1590488	निर्वाचक का नाम : हिम्मत राम पिता का नाम: वाला राम गृह संख्या : 166 उम्र : 25 लिंग : पुरुष	फोटो उपलब्ध	623	NAE1883248	निर्वाचक का नाम : दाइमी पिता का नाम: वाला राम गृह संख्या : 166 उम्र : 22 लिंग : महिला	फोटो उपलब्ध
624	NAE2112811	निर्वाचक का नाम : तारा राम पिता का नाम: वाला राम गृह संख्या : 166 उम्र : 22 लिंग : पुरुष	फोटो उपलब्ध	625	KLC2212058	निर्वाचक का नाम : दरिया पति का नाम: सांवलाराम गृह संख्या : 167 उम्र : 57 लिंग : महिला	फोटो उपलब्ध	626	NAE1993245	निर्वाचक का नाम : सांवला राम पिता का नाम: अजा राम गृह संख्या : 167 उम्र : 57 लिंग : पुरुष	फोटो उपलब्ध
# 627	NAE2297455	निर्वाचक का नाम : ओखा राम पिता का नाम: भीखा राम गृह संख्या : 167-ए उम्र : 56 लिंग : पुरुष	फोटो उपलब्ध	628	KLC1567825	निर्वाचक का नाम : भोमा पिता का नाम: अजा गृह संख्या : 167 उम्र : 53 लिंग : पुरुष	फोटो उपलब्ध	629	KLC2210300	निर्वाचक का नाम : पारसा राम पिता का नाम: भीखा गृह संख्या : 167 उम्र : 51 लिंग : पुरुष	फोटो उपलब्ध
# 630	KLC2212082	निर्वाचक का नाम : मन्जू देवी पति का नाम: ओखाराम राम गृह संख्या : 167-ए उम्र : 51 लिंग : महिला	फोटो उपलब्ध	631	RJ/22/172/177564	निर्वाचक का नाम : गटा पिता का नाम: अजा गृह संख्या : 167 उम्र : 50 लिंग : पुरुष	फोटो उपलब्ध	632	NAE0185579	निर्वाचक का नाम : कमलीदेवी पति का नाम: भोमाराम गृह संख्या : 167 उम्र : 48 लिंग : महिला	फोटो उपलब्ध
633	KLC2123784	निर्वाचक का नाम : सीमा पति का नाम: पारसमल गृह संख्या : 167 उम्र : 45 लिंग : महिला	फोटो उपलब्ध	634	NAE0469312	निर्वाचक का नाम : जसी दवी पति का नाम: गटाराम गृह संख्या : 167 उम्र : 45 लिंग : महिला	फोटो उपलब्ध	635	KLC2210342	निर्वाचक का नाम : पपूराम पिता का नाम: अजाराम गृह संख्या : 167 उम्र : 42 लिंग : पुरुष	फोटो उपलब्ध

636	NAE0887448	निर्वाचक का नाम : देवू देवी पति का नाम: पपुराम गृह संख्या : 167 उम्र : 35 लिंग : महिला	फोटो उपलब्ध	637	NAE1380344	निर्वाचक का नाम : महेन्द्र कुमार पिता का नाम: पारसा राम गृह संख्या : 167 उम्र : 26 लिंग : पुरुष	फोटो उपलब्ध	638	NAE2043065	निर्वाचक का नाम : बादामी देवी पति का नाम: महेंद्र कुमार गृह संख्या : 167 उम्र : 24 लिंग : महिला	फोटो उपलब्ध
639	NAE1993005	निर्वाचक का नाम : विक्रम कुमार पिता का नाम: सांवाला राम गृह संख्या : 167 उम्र : 22 लिंग : पुरुष	फोटो उपलब्ध	640	NAE1994045	निर्वाचक का नाम : शारदा देवी पति का नाम: हितेश कुमार गृह संख्या : 167 उम्र : 22 लिंग : महिला	फोटो उपलब्ध	641	NAE1920909	निर्वाचक का नाम : श्रवण कुमार पिता का नाम: ओखा राम गृह संख्या : 167 उम्र : 21 लिंग : पुरुष	फोटो उपलब्ध
642	NAE2261147	निर्वाचक का नाम : कैलाश कुमार पिता का नाम: साँवाला राम गृह संख्या : 167 उम्र : 20 लिंग : पुरुष	फोटो उपलब्ध	643	RJ/22/172/177545	निर्वाचक का नाम : होका पिता का नाम: लक्ष्मण गृह संख्या : 168 उम्र : 71 लिंग : पुरुष	फोटो उपलब्ध	644	RJ/22/172/177135	निर्वाचक का नाम : भमरी पति का नाम: होका गृह संख्या : 168 उम्र : 69 लिंग : महिला	फोटो उपलब्ध
645	NAE0529776	निर्वाचक का नाम : देवाराम पिता का नाम: होका गृह संख्या : 168 उम्र : 34 लिंग : पुरुष	फोटो उपलब्ध	646	NAE0529768	निर्वाचक का नाम : राधा देवी पति का नाम: देवाराम गृह संख्या : 168 उम्र : 33 लिंग : महिला	फोटो उपलब्ध	647	NAE0529867	निर्वाचक का नाम : ओमप्रकाश पिता का नाम: होका गृह संख्या : 168 उम्र : 33 लिंग : पुरुष	फोटो उपलब्ध
648	NAE1226083	निर्वाचक का नाम : ममता कुमारी पिता का नाम: होका राम गृह संख्या : 168 उम्र : 27 लिंग : महिला	फोटो उपलब्ध	649	RJ/22/172/177546	निर्वाचक का नाम : पना पिता का नाम: काला गृह संख्या : 169 उम्र : 62 लिंग : पुरुष	फोटो उपलब्ध	650	NAE1791573	निर्वाचक का नाम : धापू पति का नाम: पनु गृह संख्या : 169 उम्र : 58 लिंग : महिला	फोटो उपलब्ध
651	NAE0430215	निर्वाचक का नाम : पांचाराम पिता का नाम: भगवती गृह संख्या : 169 उम्र : 35 लिंग : पुरुष	फोटो उपलब्ध	652	RJ/22/172/177152	निर्वाचक का नाम : मीरा पति का नाम: ज्वारा गृह संख्या : 172 उम्र : 77 लिंग : महिला	फोटो उपलब्ध	653	RJ/22/172/177548	निर्वाचक का नाम : होका पिता का नाम: पता गृह संख्या : 172 उम्र : 68 लिंग : पुरुष	फोटो उपलब्ध
654	RJ/22/172/178010	निर्वाचक का नाम : बाया पति का नाम: होका गृह संख्या : 172 उम्र : 66 लिंग : महिला	फोटो उपलब्ध	655	KLC2212850	निर्वाचक का नाम : लता पति का नाम: रमेश गृह संख्या : 172 उम्र : 42 लिंग : महिला	फोटो उपलब्ध	656	NAE0327635	निर्वाचक का नाम : रमेश कुमार पिता का नाम: जवाराराम गृह संख्या : 172 उम्र : 41 लिंग : पुरुष	फोटो उपलब्ध
657	KLC2211514	निर्वाचक का नाम : कृष्ण कुमार पिता का नाम: होकाराम गृह संख्या : 172 उम्र : 38 लिंग : पुरुष	फोटो उपलब्ध	658	KLC2210383	निर्वाचक का नाम : दिनेश पिता का नाम: जवाराराम गृह संख्या : 172 उम्र : 37 लिंग : पुरुष	फोटो उपलब्ध	659	NAE1507680	निर्वाचक का नाम : श्रवण पिता का नाम: ओखा राम गृह संख्या : 172 उम्र : 35 लिंग : पुरुष	फोटो उपलब्ध
660	NAE1507631	निर्वाचक का नाम : पूनम देवी पति का नाम: करिशन कुमार गृह संख्या : 172 उम्र : 31 लिंग : महिला	फोटो उपलब्ध	661	NAE1740992	निर्वाचक का नाम : मंजू देवी पति का नाम: श्रवण कुमार गृह संख्या : 172 उम्र : 31 लिंग : महिला	फोटो उपलब्ध	662	NAE1741057	निर्वाचक का नाम : अणसी देवी पति का नाम: दिनेश गृह संख्या : 172 उम्र : 26 लिंग : महिला	फोटो उपलब्ध
663	NAE1779552	निर्वाचक का नाम : मेहुल राम पिता का नाम: ओखा राम गृह संख्या : 172 उम्र : 23 लिंग : पुरुष	फोटो उपलब्ध	664	NAE1987650	निर्वाचक का नाम : प्रहलादा राम पिता का नाम: रमेश कुमार गृह संख्या : 172 उम्र : 20 लिंग : पुरुष	फोटो उपलब्ध				

665	NAE1921014	निर्वाचक का नाम : श्रवण सिंह पिता का नाम: बाबू सिंह गृह संख्या : 134 उम्र : 40 लिंग : पुरुष	फोटो उपलब्ध	666	NAE0579078	निर्वाचक का नाम : मंजू देवी पति का नाम: श्रवण सिंह गृह संख्या : 134 उम्र : 38 लिंग : महिला	फोटो उपलब्ध	667	RJ/22/172/177332	निर्वाचक का नाम : डाउ पति का नाम: माधो गृह संख्या : 173 उम्र : 78 लिंग : महिला	फोटो उपलब्ध
668	RJ/22/172/178057	निर्वाचक का नाम : गफता पिता का नाम: माधा गृह संख्या : 173 उम्र : 61 लिंग : पुरुष	फोटो उपलब्ध	669	RJ/22/172/177175	निर्वाचक का नाम : मरीमा पति का नाम: गफता गृह संख्या : 173 उम्र : 59 लिंग : महिला	फोटो उपलब्ध	670	RJ/22/172/177245	निर्वाचक का नाम : जैसा पिता का नाम: माधा गृह संख्या : 173 उम्र : 56 लिंग : पुरुष	फोटो उपलब्ध
671	KLC1452481	निर्वाचक का नाम : प्यारी देवी पति का नाम: जैसा राम गृह संख्या : 173 उम्र : 55 लिंग : महिला	फोटो उपलब्ध	672	NAE0185694	निर्वाचक का नाम : हरा पिता का नाम: माधा गृह संख्या : 173 उम्र : 44 लिंग : पुरुष	फोटो उपलब्ध	673	KLC2213098	निर्वाचक का नाम : पालू पति का नाम: हराराम गृह संख्या : 173 उम्र : 43 लिंग : महिला	फोटो उपलब्ध
674	KLC2210987	निर्वाचक का नाम : खीमा राम पिता का नाम: माधा राम गृह संख्या : 173 उम्र : 43 लिंग : पुरुष	फोटो उपलब्ध	675	NAE0923011	निर्वाचक का नाम : देशु देवी पति का नाम: खीमा राम गृह संख्या : 173 उम्र : 37 लिंग : महिला	फोटो उपलब्ध	676	NAE1566983	निर्वाचक का नाम : निंबा राम पिता का नाम: हरा राम गृह संख्या : 173 उम्र : 25 लिंग : पुरुष	फोटो उपलब्ध
677	NAE1590496	निर्वाचक का नाम : विमला पिता का नाम: जैसा राम गृह संख्या : 173 उम्र : 24 लिंग : महिला	फोटो उपलब्ध	678	NAE2023075	निर्वाचक का नाम : गीता देवी पति का नाम: निम्बा राम गृह संख्या : 173 उम्र : 23 लिंग : महिला	फोटो उपलब्ध	679	NAE2023059	निर्वाचक का नाम : गीता कुमारी पिता का नाम: हरा राम गृह संख्या : 173 उम्र : 21 लिंग : महिला	फोटो उपलब्ध
680	NAE1991959	निर्वाचक का नाम : रेशमी कुमारी पिता का नाम: जैसा राम गृह संख्या : 173 उम्र : 20 लिंग : महिला	फोटो उपलब्ध	681	NAE2044865	निर्वाचक का नाम : राजेन्द्र कुमार पिता का नाम: खीमा राम गृह संख्या : 173 उम्र : 20 लिंग : पुरुष	फोटो उपलब्ध	682	NAE1939453	निर्वाचक का नाम : गोबरा राम पिता का नाम: नगा राम गृह संख्या : 174 उम्र : 62 लिंग : पुरुष	फोटो उपलब्ध
683	RJ/22/172/178070	निर्वाचक का नाम : हुआ पति का नाम: गोबरा गृह संख्या : 174 उम्र : 60 लिंग : महिला	फोटो उपलब्ध	684	RJ/22/172/177243	निर्वाचक का नाम : बाबू पिता का नाम: नगा गृह संख्या : 174 उम्र : 60 लिंग : पुरुष	फोटो उपलब्ध	685	RJ/22/172/177173	निर्वाचक का नाम : सुकी पति का नाम: बाबू गृह संख्या : 174 उम्र : 59 लिंग : महिला	फोटो उपलब्ध
686	NAE0746693	निर्वाचक का नाम : धुसराम पिता का नाम: गोबराराम गृह संख्या : 174 उम्र : 34 लिंग : पुरुष	फोटो उपलब्ध	687	NAE2029734	निर्वाचक का नाम : अनु देवी पति का नाम: मुकेश कुमार गृह संख्या : 174 उम्र : 34 लिंग : महिला	फोटो उपलब्ध	688	NAE0746685	निर्वाचक का नाम : देवाराम पिता का नाम: गोबराराम गृह संख्या : 174 उम्र : 32 लिंग : पुरुष	फोटो उपलब्ध
689	NAE1226182	निर्वाचक का नाम : परमेश्वरी देवी पति का नाम: हंजाराम गृह संख्या : 174 उम्र : 32 लिंग : महिला	फोटो उपलब्ध	# 690	NAE1002591	निर्वाचक का नाम : दिनेश कुमार पिता का नाम: बाबु राम गृह संख्या : 174 उम्र : 29 लिंग : पुरुष	फोटो उपलब्ध	691	NAE1090158	निर्वाचक का नाम : हंजाराम पिता का नाम: बाबुराम गृह संख्या : 174 उम्र : 29 लिंग : पुरुष	फोटो उपलब्ध
# 692	NAE1226216	निर्वाचक का नाम : शायरो देवी पति का नाम: भानाराम राम गृह संख्या : 192 उम्र : 29 लिंग : महिला	फोटो उपलब्ध	693	NAE1226208	निर्वाचक का नाम : रेशमी देवी पति का नाम: देवाराम गृह संख्या : 174 उम्र : 28 लिंग : महिला	फोटो उपलब्ध	694	NAE1590520	निर्वाचक का नाम : मुकेश कुमार पिता का नाम: गोबरा राम गृह संख्या : 174 उम्र : 28 लिंग : पुरुष	फोटो उपलब्ध

695	NAE1401124	निर्वाचक का नाम : महेंद्र कुमार पिता का नाम: बाबू राम गृह संख्या : 174 उम्र : 26 लिंग : पुरुष	फोटो उपलब्ध	696	NAE1944180	निर्वाचक का नाम : सोवन कुमारी पिता का नाम: बाबू राम गृह संख्या : 174 उम्र : 25 लिंग : महिला	फोटो उपलब्ध	697	NAE1779594	निर्वाचक का नाम : विक्रम कुमार पिता का नाम: बाबू राम गृह संख्या : 174 उम्र : 23 लिंग : पुरुष	फोटो उपलब्ध
698	NAE1787936	निर्वाचक का नाम : विक्रम कुमार पिता का नाम: गोबरा राम गृह संख्या : 174 उम्र : 23 लिंग : पुरुष	फोटो उपलब्ध	699	RJ/22/172/177165	निर्वाचक का नाम : भावा पिता का नाम: नगा गृह संख्या : 175 उम्र : 69 लिंग : पुरुष	फोटो उपलब्ध	700	RJ/22/172/177174	निर्वाचक का नाम : समदा पति का नाम: भावा गृह संख्या : 175 उम्र : 67 लिंग : महिला	फोटो उपलब्ध
701	NAE0185454	निर्वाचक का नाम : प्रभता राम पिता का नाम: भावारांम गृह संख्या : 175 उम्र : 34 लिंग : पुरुष	फोटो उपलब्ध	702	NAE1002609	निर्वाचक का नाम : उषा देवी पति का नाम: प्रभताराम गृह संख्या : 175 उम्र : 34 लिंग : महिला	फोटो उपलब्ध	703	NAE2044923	निर्वाचक का नाम : भगवाना राम पिता का नाम: धरमा राम गृह संख्या : 176 उम्र : 68 लिंग : पुरुष	फोटो उपलब्ध
704	KLC1355296	निर्वाचक का नाम : गटु पति का नाम: भगवाना गृह संख्या : 176 उम्र : 67 लिंग : महिला	फोटो उपलब्ध	705	NAE0185652	निर्वाचक का नाम : सावला पिता का नाम: भगवाना गृह संख्या : 176 उम्र : 54 लिंग : पुरुष	फोटो उपलब्ध	706	NAE0185660	निर्वाचक का नाम : भीखी देवी पति का नाम: सांवलाराम गृह संख्या : 176 उम्र : 42 लिंग : महिला	फोटो उपलब्ध
707	NAE0185686	निर्वाचक का नाम : जबराराम पिता का नाम: भगवाना राम गृह संख्या : 176 उम्र : 41 लिंग : पुरुष	फोटो उपलब्ध	708	NAE2156438	निर्वाचक का नाम : कान्ता देवी पति का नाम: जबराराम गृह संख्या : 176 उम्र : 40 लिंग : महिला	फोटो उपलब्ध	709	NAE2156420	निर्वाचक का नाम : भमरी देवी पति का नाम: रडमा राम गृह संख्या : 176 उम्र : 38 लिंग : महिला	फोटो उपलब्ध
# 710	NAE0185678	निर्वाचक का नाम : रडमा राम पिता का नाम: भगवाना राम गृह संख्या : 176 उम्र : 36 लिंग : पुरुष	फोटो उपलब्ध	711	NAE0681927	निर्वाचक का नाम : बगराम पिता का नाम: भगवानाराम गृह संख्या : 176 उम्र : 36 लिंग : पुरुष	फोटो उपलब्ध	712	NAE1090166	निर्वाचक का नाम : रूडाराम पिता का नाम: भगवानाराम गृह संख्या : 176 उम्र : 29 लिंग : पुरुष	फोटो उपलब्ध
713	NAE1633189	निर्वाचक का नाम : पारस पति का नाम: बगा राम गृह संख्या : 176 उम्र : 28 लिंग : महिला	फोटो उपलब्ध	714	NAE1555747	निर्वाचक का नाम : रमेश कुमार पिता का नाम: भगवानाराम गृह संख्या : 176 उम्र : 26 लिंग : पुरुष	फोटो उपलब्ध	715	NAE1710250	निर्वाचक का नाम : पारस कुमारी पति का नाम: रूडा राम गृह संख्या : 176 उम्र : 26 लिंग : महिला	फोटो उपलब्ध
716	NAE1849983	निर्वाचक का नाम : सुरेश कुमार पिता का नाम: सांवला राम गृह संख्या : 176 उम्र : 23 लिंग : पुरुष	फोटो उपलब्ध	717	NAE1976422	निर्वाचक का नाम : नरपत कुमार पिता का नाम: सांवला राम गृह संख्या : 176 उम्र : 20 लिंग : पुरुष	फोटो उपलब्ध	718	NAE2118040	निर्वाचक का नाम : लक्ष्मण कुमार पिता का नाम: सांवला राम गृह संख्या : 176 उम्र : 20 लिंग : पुरुष	फोटो उपलब्ध
719	RJ/22/172/177235	निर्वाचक का नाम : चतरा पिता का नाम: धरमा गृह संख्या : 177 उम्र : 84 लिंग : पुरुष	फोटो उपलब्ध	720	RJ/22/172/178069	निर्वाचक का नाम : दरजू पति का नाम: चतरा गृह संख्या : 177 उम्र : 82 लिंग : महिला	फोटो उपलब्ध	721	KLC2122984	निर्वाचक का नाम : आम्बा पिता का नाम: चतरा गृह संख्या : 177 उम्र : 61 लिंग : पुरुष	फोटो उपलब्ध
722	KLC1355304	निर्वाचक का नाम : चुकी पति का नाम: आम्बा गृह संख्या : 177 उम्र : 59 लिंग : महिला	फोटो उपलब्ध	723	KLC1846856	निर्वाचक का नाम : मसरा राम पिता का नाम: चतरा राम गृह संख्या : 177 उम्र : 45 लिंग : पुरुष	फोटो उपलब्ध	724	KLC2214534	निर्वाचक का नाम : रमकू पति का नाम: मसरा राम गृह संख्या : 177 उम्र : 44 लिंग : महिला	फोटो उपलब्ध

725	KLC1846864	निर्वाचक का नाम : गटाराम पिता का नाम: चतरा राम गृह संख्या : 177 उम्र : 43 लिंग : पुरुष	फोटो उपलब्ध	726	NAE0803098	निर्वाचक का नाम : मोरो देवी पति का नाम: गटाराम गृह संख्या : 177 उम्र : 38 लिंग : महिला	फोटो उपलब्ध	727	NAE1633148	निर्वाचक का नाम : मंजू देवी पति का नाम: हीरा राम गृह संख्या : 177 उम्र : 31 लिंग : महिला	फोटो उपलब्ध
728	NAE1911528	निर्वाचक का नाम : पारस देवी पति का नाम: रमेश कुमार गृह संख्या : 177 उम्र : 24 लिंग : महिला	फोटो उपलब्ध	729	NAE1993070	निर्वाचक का नाम : उतम बाँस पिता का नाम: आम्बा राम गृह संख्या : 177 उम्र : 23 लिंग : पुरुष	फोटो उपलब्ध	730	NAE1988583	निर्वाचक का नाम : प्रीति कुमारी पिता का नाम: गटा राम गृह संख्या : 177 उम्र : 20 लिंग : महिला	फोटो उपलब्ध
731	NAE2097715	निर्वाचक का नाम : ओम प्रकाश पिता का नाम: मसरा राम गृह संख्या : 177 उम्र : 20 लिंग : पुरुष	फोटो उपलब्ध	732	NAE2128700	निर्वाचक का नाम : कान्ति लाल पिता का नाम: गटा राम गृह संख्या : 177 उम्र : 20 लिंग : पुरुष	फोटो उपलब्ध	733	NAE2222453	निर्वाचक का नाम : मुकेश कुमार पिता का नाम: मसरा राम गृह संख्या : 177 उम्र : 19 लिंग : महिला	फोटो उपलब्ध
734	RJ/22/172/177167	निर्वाचक का नाम : रणछा पिता का नाम: धरमा गृह संख्या : 178 उम्र : 77 लिंग : पुरुष	फोटो उपलब्ध	735	RJ/22/172/177172	निर्वाचक का नाम : ढफीदेवी पति का नाम: रणछा गृह संख्या : 178 उम्र : 72 लिंग : महिला	फोटो उपलब्ध	736	NAE1797851	निर्वाचक का नाम : वजा राम पिता का नाम: धरमा राम गृह संख्या : 178 उम्र : 67 लिंग : पुरुष	फोटो उपलब्ध
737	RJ/22/172/178067	निर्वाचक का नाम : मोगी पति का नाम: वजा गृह संख्या : 178 उम्र : 64 लिंग : महिला	फोटो उपलब्ध	738	KLC2031599	निर्वाचक का नाम : भीखा पिता का नाम: धरमा गृह संख्या : 178 उम्र : 61 लिंग : पुरुष	फोटो उपलब्ध	739	KLC2123685	निर्वाचक का नाम : मोगी पति का नाम: भीखा गृह संख्या : 178 उम्र : 59 लिंग : महिला	फोटो उपलब्ध
740	NAE0402362	निर्वाचक का नाम : लूणाराम पिता का नाम: रणछाराम गृह संख्या : 178 उम्र : 45 लिंग : पुरुष	फोटो उपलब्ध	741	NAE0265025	निर्वाचक का नाम : सुका राम बाँस पिता का नाम: वजा राम बाँस गृह संख्या : 178 उम्र : 43 लिंग : पुरुष	फोटो उपलब्ध	742	NAE0402529	निर्वाचक का नाम : पारसाराम पिता का नाम: भीखाराम गृह संख्या : 178 उम्र : 39 लिंग : पुरुष	फोटो उपलब्ध
743	NAE0264960	निर्वाचक का नाम : मोवन देवी पति का नाम: लूणाराम गृह संख्या : 178 उम्र : 39 लिंग : महिला	फोटो उपलब्ध	744	NAE0264978	निर्वाचक का नाम : वचनाराम पिता का नाम: रणछाराम गृह संख्या : 178 उम्र : 37 लिंग : पुरुष	फोटो उपलब्ध	745	NAE0430116	निर्वाचक का नाम : जगदीश कुमार पिता का नाम: भीखाराम गृह संख्या : 178 उम्र : 37 लिंग : पुरुष	फोटो उपलब्ध
746	NAE1590686	निर्वाचक का नाम : भागवती पति का नाम: सुका राम बाँस गृह संख्या : 178 उम्र : 36 लिंग : महिला	फोटो उपलब्ध	747	NAE0430173	निर्वाचक का नाम : रखमो देवी पति का नाम: पारसा राम गृह संख्या : 178 उम्र : 35 लिंग : महिला	फोटो उपलब्ध	748	NAE0367854	निर्वाचक का नाम : जितेंद्र कुमार बाँस पिता का नाम: वजा राम बाँस गृह संख्या : 178 उम्र : 34 लिंग : पुरुष	फोटो उपलब्ध
749	NAE0469387	निर्वाचक का नाम : पवनी देवी पति का नाम: जितेंद्र कुमार बाँस गृह संख्या : 178 उम्र : 34 लिंग : महिला	फोटो उपलब्ध	750	NAE0817825	निर्वाचक का नाम : दाडमी देवी पति का नाम: वचनाराम गृह संख्या : 178 उम्र : 33 लिंग : महिला	फोटो उपलब्ध	751	NAE0817890	निर्वाचक का नाम : दयाली देवी पति का नाम: मेहरामाराम गृह संख्या : 178 उम्र : 30 लिंग : महिला	फोटो उपलब्ध
752	NAE1161074	निर्वाचक का नाम : श्रवण कुमार बाँस पिता का नाम: वजाराम बाँस गृह संख्या : 178 उम्र : 30 लिंग : पुरुष	फोटो उपलब्ध	753	NAE1132364	निर्वाचक का नाम : मेहरामाराम पिता का नाम: रणछा गृह संख्या : 178 उम्र : 29 लिंग : पुरुष	फोटो उपलब्ध	754	NAE1226232	निर्वाचक का नाम : हीराराम पिता का नाम: आम्बाराम गृह संख्या : 178 उम्र : 29 लिंग : पुरुष	फोटो उपलब्ध

755	NAE1633130	निर्वाचक का नाम : भागू पति का नाम: जगदीश कुमार गृह संख्या : 178 उम्र : 27 लिंग : महिला	756	NAE1854207	निर्वाचक का नाम : सौभाग्य कुमारी पति का नाम: भंवर लाल गृह संख्या : 178 उम्र : 27 लिंग : महिला	757	NAE1778331	निर्वाचक का नाम : कमला कुमारी पति का नाम: प्रागाराम बोस गृह संख्या : 178 उम्र : 24 लिंग : महिला
758	NAE1853571	निर्वाचक का नाम : अशोक कुमार पिता का नाम: लूणा राम गृह संख्या : 178 उम्र : 22 लिंग : पुरुष	759	NAE2115608	निर्वाचक का नाम : पिंटा कुमारी पिता का नाम: लुणा राम गृह संख्या : 178 उम्र : 20 लिंग : महिला	760	NAE2236909	निर्वाचक का नाम : गौतम कुमार पिता का नाम: लुणा राम गृह संख्या : 178 उम्र : 19 लिंग : पुरुष
761	RJ/22/172/177164	निर्वाचक का नाम : छोगा पिता का नाम: चमना गृह संख्या : 179 उम्र : 72 लिंग : पुरुष	762	RJ/22/172/177176	निर्वाचक का नाम : लुगा पति का नाम: छोगा गृह संख्या : 179 उम्र : 70 लिंग : महिला	763	NAE0529743	निर्वाचक का नाम : भभुताराम पिता का नाम: छोगाराम गृह संख्या : 179 उम्र : 40 लिंग : पुरुष
764	NAE0264903	निर्वाचक का नाम : शंकराराम पिता का नाम: छोगाराम गृह संख्या : 179 उम्र : 39 लिंग : पुरुष	765	NAE0327858	निर्वाचक का नाम : गीता देवी पति का नाम: भभुताराम गृह संख्या : 179 उम्र : 38 लिंग : महिला	766	NAE0264911	निर्वाचक का नाम : देशु देवी पति का नाम: शंकराराम गृह संख्या : 179 उम्र : 37 लिंग : महिला
767	NAE1002617	निर्वाचक का नाम : कृष्ण राम पिता का नाम: छोगाराम गृह संख्या : 179 उम्र : 30 लिंग : पुरुष	# 768	NAE1555788	निर्वाचक का नाम : धनी देवी पति का नाम: कृष्ण राम गृह संख्या : 179 उम्र : 28 लिंग : पुरुष	769	NAE1555820	निर्वाचक का नाम : भमराराम पिता का नाम: छोगा राम गृह संख्या : 179 उम्र : 26 लिंग : पुरुष
770	NAE2029940	निर्वाचक का नाम : भागवती कुमारी पति का नाम: भमरा राम गृह संख्या : 179 उम्र : 26 लिंग : महिला	771	NAE1896968	निर्वाचक का नाम : विमला पिता का नाम: भभुताराम गृह संख्या : 179 उम्र : 21 लिंग : महिला	772	RJ/22/172/177154	निर्वाचक का नाम : मूला पिता का नाम: चमना गृह संख्या : 180 उम्र : 73 लिंग : पुरुष
773	RJ/22/172/177224	निर्वाचक का नाम : सणगारी देवी पति का नाम: मुला गृह संख्या : 180 उम्र : 72 लिंग : महिला	774	KLC1847292	निर्वाचक का नाम : गटा पिता का नाम: मूला गृह संख्या : 180 उम्र : 56 लिंग : पुरुष	775	KLC1847318	निर्वाचक का नाम : मोबन पति का नाम: गटा गृह संख्या : 180 उम्र : 54 लिंग : महिला
776	NAE0529701	निर्वाचक का नाम : जेरुपा राम पिता का नाम: मुलाराम गृह संख्या : 180 उम्र : 32 लिंग : पुरुष	777	NAE1226109	निर्वाचक का नाम : केली देवी पति का नाम: जेरुपा राम गृह संख्या : 180 उम्र : 28 लिंग : महिला	778	NAE1555838	निर्वाचक का नाम : गंगाराम पिता का नाम: गटाराम गृह संख्या : 180 उम्र : 26 लिंग : पुरुष
779	NAE1887082	निर्वाचक का नाम : भरत कुमार पिता का नाम: गटा राम गृह संख्या : 180, मेघवाल रौता उम्र : 21 लिंग : पुरुष	780	RJ/22/172/177549	निर्वाचक का नाम : मोडा पिता का नाम: पूनमा गृह संख्या : 181 उम्र : 62 लिंग : पुरुष	781	KLC1355312	निर्वाचक का नाम : हुआ पति का नाम: मोडा गृह संख्या : 181 उम्र : 59 लिंग : महिला
782	KLC1755321	निर्वाचक का नाम : जबराम पिता का नाम: मोडा राम गृह संख्या : 181 उम्र : 43 लिंग : पुरुष	783	NAE0430165	निर्वाचक का नाम : पवनी देवी पति का नाम: जबराराम गृह संख्या : 181 उम्र : 38 लिंग : महिला	784	NAE0579045	निर्वाचक का नाम : नारंगी देवी पति का नाम: भाखराराम गृह संख्या : 181 उम्र : 33 लिंग : महिला

785	NAE0430090	निर्वाचक का नाम : भाखरा राम मेघवाल पिता का नाम: मोडा राम गृह संख्या : 181 उम्र : 32 लिंग : पुरुष	फोटो उपलब्ध	786	NAE2022903	निर्वाचक का नाम : लक्ष्मी देवी पति का नाम: अशोक कुमार गृह संख्या : 181 उम्र : 22 लिंग : महिला	फोटो उपलब्ध	787	KLC2211159	निर्वाचक का नाम : जुठा पिता का नाम: हिंदू गृह संख्या : 182 उम्र : 73 लिंग : पुरुष	फोटो उपलब्ध
788	KLC2211183	निर्वाचक का नाम : आम्बा राम पिता का नाम: जुठाराम गृह संख्या : 182 उम्र : 57 लिंग : पुरुष	फोटो उपलब्ध	789	KLC2211381	निर्वाचक का नाम : पंखी पति का नाम: आम्बा राम गृह संख्या : 182 उम्र : 45 लिंग : महिला	फोटो उपलब्ध	790	NAE1132372	निर्वाचक का नाम : रमेश पिता का नाम: जुठाराम गृह संख्या : 182 उम्र : 30 लिंग : पुरुष	फोटो उपलब्ध
791	NAE1968098	निर्वाचक का नाम : पिता पति का नाम: रमेश गृह संख्या : 182 उम्र : 27 लिंग : महिला	फोटो उपलब्ध	792	NAE1911833	निर्वाचक का नाम : अशोक कुमार पिता का नाम: आम्बा राम गृह संख्या : 182 उम्र : 25 लिंग : पुरुष	फोटो उपलब्ध	793	RJ/22/172/177119	निर्वाचक का नाम : केवदा पिता का नाम: बेचरा गृह संख्या : 183 उम्र : 57 लिंग : पुरुष	फोटो उपलब्ध
794	KLC2213643	निर्वाचक का नाम : मफरी पति का नाम: केवदा गृह संख्या : 183 उम्र : 54 लिंग : महिला	फोटो उपलब्ध	795	NAE0327619	निर्वाचक का नाम : तेजाराम पिता का नाम: बेचराराम गृह संख्या : 183 उम्र : 38 लिंग : पुरुष	फोटो उपलब्ध	796	NAE0264986	निर्वाचक का नाम : भागु देवी पति का नाम: तेजाराम गृह संख्या : 183 उम्र : 35 लिंग : महिला	फोटो उपलब्ध
797	NAE1826312	निर्वाचक का नाम : किशन कुमार पिता का नाम: केवदा राम गृह संख्या : 183 उम्र : 21 लिंग : पुरुष	फोटो उपलब्ध	798	NAE2129518	निर्वाचक का नाम : ममता कुमारी पिता का नाम: केवदा राम गृह संख्या : 183 उम्र : 20 लिंग : महिला	फोटो उपलब्ध	# 799	KLC2122851	निर्वाचक का नाम : काला राम पिता का नाम: नारणा राम गृह संख्या : 184 उम्र : 62 लिंग : पुरुष	फोटो उपलब्ध
800	RJ/22/172/177337	निर्वाचक का नाम : अरजनाराम पिता का नाम: नारणा गृह संख्या : 184 उम्र : 60 लिंग : पुरुष	फोटो उपलब्ध	# 801	NAE2291987	निर्वाचक का नाम : रमकु देवी पति का नाम: कालू राम गृह संख्या : 184 उम्र : 59 लिंग : महिला	फोटो उपलब्ध	802	RJ/22/172/177358	निर्वाचक का नाम : पवनी पति का नाम: अरजन गृह संख्या : 184 उम्र : 58 लिंग : महिला	फोटो उपलब्ध
803	NAE0264754	निर्वाचक का नाम : नरसीराम पिता का नाम: नारणाराम गृह संख्या : 184 उम्र : 38 लिंग : पुरुष	फोटो उपलब्ध	804	NAE0264846	निर्वाचक का नाम : उगम देवी पति का नाम: नरसीराम गृह संख्या : 184 उम्र : 36 लिंग : महिला	फोटो उपलब्ध	805	NAE1566991	निर्वाचक का नाम : रूडा राम पिता का नाम: अर्जुन राम गृह संख्या : 184 उम्र : 30 लिंग : पुरुष	फोटो उपलब्ध
806	NAE1160944	निर्वाचक का नाम : जैसा राम पिता का नाम: कालू राम गृह संख्या : 184 उम्र : 29 लिंग : पुरुष	फोटो उपलब्ध	807	NAE1555853	निर्वाचक का नाम : अंतरी देवी पति का नाम: जैसा राम गृह संख्या : 184 उम्र : 29 लिंग : महिला	फोटो उपलब्ध	808	NAE1567007	निर्वाचक का नाम : माया देवी पति का नाम: रूडाराम गृह संख्या : 184 उम्र : 28 लिंग : महिला	फोटो उपलब्ध
809	NAE1555861	निर्वाचक का नाम : राजूराम पिता का नाम: कालाराम गृह संख्या : 184 उम्र : 25 लिंग : पुरुष	फोटो उपलब्ध	810	NAE1783612	निर्वाचक का नाम : मुकेश कुमार पिता का नाम: कालू राम गृह संख्या : 184 उम्र : 22 लिंग : पुरुष	फोटो उपलब्ध	811	NAE2009355	निर्वाचक का नाम : करण कुमार पिता का नाम: कालू राम गृह संख्या : 184 उम्र : 20 लिंग : पुरुष	फोटो उपलब्ध
812	RJ/22/172/177514	निर्वाचक का नाम : मोडाराम पिता का नाम: हकमा गृह संख्या : 185 उम्र : 72 लिंग : पुरुष	फोटो उपलब्ध	813	RJ/22/172/177515	निर्वाचक का नाम : गवरी पति का नाम: मोडा गृह संख्या : 185 उम्र : 70 लिंग : महिला	फोटो उपलब्ध	814	NAE0328047	निर्वाचक का नाम : सुरेश कुमार पिता का नाम: मोडा राम गृह संख्या : 185 उम्र : 37 लिंग : पुरुष	फोटो उपलब्ध

815	NAE0264838	निर्वाचक का नाम : गदू देवी पति का नाम: सुरेश कुमार गृह संख्या : 185 उम्र : 37 लिंग : महिला	फोटो उपलब्ध	816	KLC1567841	निर्वाचक का नाम : सुगी पति का नाम: हरजी गृह संख्या : 186 उम्र : 63 लिंग : महिला	फोटो उपलब्ध	817	RJ/22/172/177232	निर्वाचक का नाम : धना पिता का नाम: हेमा गृह संख्या : 186 उम्र : 62 लिंग : पुरुष	फोटो उपलब्ध
818	KLC1567833	निर्वाचक का नाम : हरजी राम पिता का नाम: हेमा राम गृह संख्या : 186 उम्र : 61 लिंग : पुरुष	फोटो उपलब्ध	819	RJ/22/172/177241	निर्वाचक का नाम : ऐजना पति का नाम: धना गृह संख्या : 186 उम्र : 59 लिंग : महिला	फोटो उपलब्ध	820	RJ/22/172/177285	निर्वाचक का नाम : बाबूलाल पिता का नाम: हेमा गृह संख्या : 186 उम्र : 53 लिंग : पुरुष	फोटो उपलब्ध
821	KLC1355353	निर्वाचक का नाम : पंखी देवी पति का नाम: बाबूलाल गृह संख्या : 186 उम्र : 46 लिंग : महिला	फोटो उपलब्ध	822	NAE0462606	निर्वाचक का नाम : भाखराराम पिता का नाम: धनाराम गृह संख्या : 186 उम्र : 38 लिंग : पुरुष	फोटो उपलब्ध	823	NAE0430108	निर्वाचक का नाम : रामाराम पिता का नाम: हरजीराम गृह संख्या : 186 उम्र : 34 लिंग : पुरुष	फोटो उपलब्ध
824	NAE1226117	निर्वाचक का नाम : मीरो देवी पति का नाम: भाखरा राम गृह संख्या : 186 उम्र : 34 लिंग : महिला	फोटो उपलब्ध	825	NAE1002625	निर्वाचक का नाम : धीराराम पिता का नाम: हरजीराम गृह संख्या : 186 उम्र : 30 लिंग : पुरुष	फोटो उपलब्ध	826	NAE1226125	निर्वाचक का नाम : मंजू देवी पति का नाम: धनाराम गृह संख्या : 186 उम्र : 30 लिंग : महिला	फोटो उपलब्ध
827	NAE2191203	निर्वाचक का नाम : धाना राम बोस पिता का नाम: धना राम गृह संख्या : 186 उम्र : 30 लिंग : पुरुष	फोटो उपलब्ध	828	NAE1419100	निर्वाचक का नाम : ममता कुमारी पिता का नाम: हरजी राम गृह संख्या : 186 उम्र : 29 लिंग : महिला	फोटो उपलब्ध	829	NAE1160951	निर्वाचक का नाम : मन्जू देवी पति का नाम: रामाराम गृह संख्या : 186 उम्र : 29 लिंग : महिला	फोटो उपलब्ध
830	NAE1226190	निर्वाचक का नाम : कविता देवी पति का नाम: धीराराम गृह संख्या : 186 उम्र : 29 लिंग : महिला	फोटो उपलब्ध	831	NAE1764935	निर्वाचक का नाम : महेंद्र कुमार पिता का नाम: बाबू लाल गृह संख्या : 186 उम्र : 22 लिंग : पुरुष	फोटो उपलब्ध	832	RJ/22/172/177179	निर्वाचक का नाम : दोली पति का नाम: प्रभु गृह संख्या : 187 उम्र : 82 लिंग : महिला	फोटो उपलब्ध
833	RJ/22/172/177233	निर्वाचक का नाम : मोहनराम पिता का नाम: प्रभु गृह संख्या : 187 उम्र : 61 लिंग : पुरुष	फोटो उपलब्ध	834	RJ/22/172/177240	निर्वाचक का नाम : झमकु पति का नाम: मोहन गृह संख्या : 187 उम्र : 59 लिंग : महिला	फोटो उपलब्ध	835	RJ/22/172/178021	निर्वाचक का नाम : नागजीराम पिता का नाम: प्रभु गृह संख्या : 187 उम्र : 59 लिंग : पुरुष	फोटो उपलब्ध
836	RJ/22/172/178025	निर्वाचक का नाम : अमरती पति का नाम: नागजीराम गृह संख्या : 187 उम्र : 56 लिंग : महिला	फोटो उपलब्ध	837	KLC1847201	निर्वाचक का नाम : घेवा पिता का नाम: प्रभुराम गृह संख्या : 187 उम्र : 49 लिंग : पुरुष	फोटो उपलब्ध	838	KLC1452515	निर्वाचक का नाम : जगमालाराम पिता का नाम: प्रभुराम गृह संख्या : 187 उम्र : 46 लिंग : पुरुष	फोटो उपलब्ध
839	NAE1964436	निर्वाचक का नाम : अणदाराम मेघवाल पिता का नाम: प्रभुराम मेघवाल गृह संख्या : 187 उम्र : 46 लिंग : पुरुष	फोटो उपलब्ध	840	KLC1567874	निर्वाचक का नाम : देसू पति का नाम: जगमालाराम गृह संख्या : 187 उम्र : 45 लिंग : महिला	फोटो उपलब्ध	841	KLC1567858	निर्वाचक का नाम : कछुबी देवी पति का नाम: अणदाराम गृह संख्या : 187 उम्र : 44 लिंग : महिला	फोटो उपलब्ध
842	NAE0430124	निर्वाचक का नाम : भवाराम पिता का नाम: मोहनराम गृह संख्या : 187 उम्र : 33 लिंग : पुरुष	फोटो उपलब्ध	843	NAE1002641	निर्वाचक का नाम : अशोक कुमार पिता का नाम: नागजीराम गृह संख्या : 187 उम्र : 30 लिंग : पुरुष	फोटो उपलब्ध	844	NAE1002633	निर्वाचक का नाम : भरत कुमार पिता का नाम: मोहनराम गृह संख्या : 187 उम्र : 30 लिंग : पुरुष	फोटो उपलब्ध

845	NAE1419050	निर्वाचक का नाम : रमीला कुमारी पिता का नाम: घेवा राम गृह संख्या : 187 उम्र : 26 लिंग : महिला	फोटो उपलब्ध	846	NAE1710326	निर्वाचक का नाम : पिंकी पति का नाम: अशोक कुमार गृह संख्या : 187 उम्र : 25 लिंग : महिला	फोटो उपलब्ध	847	NAE1648112	निर्वाचक का नाम : प्रियंका कुमारी पिता का नाम: अणदा राम गृह संख्या : 187 उम्र : 23 लिंग : महिला	फोटो उपलब्ध
848	NAE1850361	निर्वाचक का नाम : दशरथ कुमार पिता का नाम: जगमला राम गृह संख्या : 187 उम्र : 23 लिंग : पुरुष	फोटो उपलब्ध	849	NAE1963743	निर्वाचक का नाम : उत्तम कुमार पिता का नाम: घेवा राम गृह संख्या : 187 उम्र : 22 लिंग : पुरुष	फोटो उपलब्ध	850	NAE2038131	निर्वाचक का नाम : कान्ति लाल पिता का नाम: जगमाला राम गृह संख्या : 187 उम्र : 22 लिंग : पुरुष	फोटो उपलब्ध
851	NAE1977644	निर्वाचक का नाम : भागीरथ राम पिता का नाम: अणदा राम गृह संख्या : 187 उम्र : 20 लिंग : पुरुष	फोटो उपलब्ध	852	NAE1977693	निर्वाचक का नाम : कल्पेश कुमार पिता का नाम: अणदा राम गृह संख्या : 187 उम्र : 20 लिंग : पुरुष	फोटो उपलब्ध	853	KLC1847151	निर्वाचक का नाम : नाजू देवी पति का नाम: घेवाराम गृह संख्या : 188 उम्र : 47 लिंग : महिला	फोटो उपलब्ध
854	NAE2144608	निर्वाचक का नाम : सूरज कुमारी पिता का नाम: मोवना राम गृह संख्या : 188 उम्र : 25 लिंग : महिला	फोटो उपलब्ध	855	NAE2145142	निर्वाचक का नाम : गुलाबी कुमारी पिता का नाम: नागजी राम गृह संख्या : 188 उम्र : 25 लिंग : महिला	फोटो उपलब्ध	856	NAE2131076	निर्वाचक का नाम : अनिल कुमार पिता का नाम: घेवा राम गृह संख्या : 188 उम्र : 20 लिंग : पुरुष	फोटो उपलब्ध
857	KLC1567890	निर्वाचक का नाम : चमु पति का नाम: फुसा गृह संख्या : 189 उम्र : 65 लिंग : महिला	फोटो उपलब्ध	858	KLC2212538	निर्वाचक का नाम : बगाराम पिता का नाम: फूसाराम गृह संख्या : 189 उम्र : 49 लिंग : पुरुष	फोटो उपलब्ध	859	KLC1847144	निर्वाचक का नाम : कदणो पति का नाम: बगाराम गृह संख्या : 189 उम्र : 48 लिंग : महिला	फोटो उपलब्ध
860	NAE0469361	निर्वाचक का नाम : बीलाराम पिता का नाम: फूसाराम गृह संख्या : 189 उम्र : 38 लिंग : पुरुष	फोटो उपलब्ध	861	NAE0469353	निर्वाचक का नाम : बीबा देवी पति का नाम: बीलाराम गृह संख्या : 189 उम्र : 34 लिंग : महिला	फोटो उपलब्ध	862	NAE1002658	निर्वाचक का नाम : भाना राम बोस पिता का नाम: फूसाराम गृह संख्या : 189 उम्र : 30 लिंग : पुरुष	फोटो उपलब्ध
863	NAE1226133	निर्वाचक का नाम : पिंटा देवी पति का नाम: भाना राम गृह संख्या : 189 उम्र : 28 लिंग : महिला	फोटो उपलब्ध	864	NAE1555879	निर्वाचक का नाम : दिनेश कुमार पिता का नाम: बगा राम गृह संख्या : 189 उम्र : 25 लिंग : पुरुष	फोटो उपलब्ध	865	NAE1720192	निर्वाचक का नाम : नीतू कुमारी पति का नाम: दिनेश कुमार गृह संख्या : 189 उम्र : 24 लिंग : महिला	फोटो उपलब्ध
866	RJ/22/172/177227	निर्वाचक का नाम : सारा पति का नाम: लछु गृह संख्या : 190 उम्र : 75 लिंग : महिला	फोटो उपलब्ध	# 867	KLC2123156	निर्वाचक का नाम : आईदान राम पिता का नाम: लछु राम गृह संख्या : 190 उम्र : 42 लिंग : पुरुष	फोटो उपलब्ध	868	NAE0469346	निर्वाचक का नाम : कमला देवी पति का नाम: आईदान राम गृह संख्या : 190 उम्र : 35 लिंग : महिला	फोटो उपलब्ध
869	KLC1567908	निर्वाचक का नाम : सूजा पिता का नाम: बरधा राम गृह संख्या : 191 उम्र : 43 लिंग : पुरुष	फोटो उपलब्ध	870	KLC2031607	निर्वाचक का नाम : सौरमदेवी पति का नाम: सुजा गृह संख्या : 191 उम्र : 42 लिंग : महिला	फोटो उपलब्ध	871	RJ/22/172/177400	निर्वाचक का नाम : मसरा पिता का नाम: मोती गृह संख्या : 192 उम्र : 67 लिंग : पुरुष	फोटो उपलब्ध
# 872	NAE2293512	निर्वाचक का नाम : मेरामा राम पिता का नाम: मोती राम गृह संख्या : 192 उम्र : 58 लिंग : पुरुष	फोटो उपलब्ध	873	RJ/22/172/177517	निर्वाचक का नाम : शान्ता पति का नाम: मेरामा गृह संख्या : 192 उम्र : 56 लिंग : महिला	फोटो उपलब्ध	874	NAE1002666	निर्वाचक का नाम : लुणाराम पिता का नाम: मसराराम गृह संख्या : 192 उम्र : 39 लिंग : पुरुष	फोटो उपलब्ध

875	NAE1002674	निर्वाचक का नाम : भानाराम पिता का नाम: मसराराम गृह संख्या : 192 उम्र : 31 लिंग : पुरुष	फोटो उपलब्ध	876	NAE1002682	निर्वाचक का नाम : रमेश कुमार पिता का नाम: मेहराराम गृह संख्या : 192 उम्र : 28 लिंग : पुरुष	फोटो उपलब्ध	877	NAE1161082	निर्वाचक का नाम : कमला एम्पावत पति का नाम: रमेश कुमार गृह संख्या : 192 उम्र : 27 लिंग : महिला	फोटो उपलब्ध
878	NAE1709781	निर्वाचक का नाम : ममता कुमारी पिता का नाम: मेहराराम राम गृह संख्या : 192 उम्र : 23 लिंग : महिला	फोटो उपलब्ध	879	NAE1977669	निर्वाचक का नाम : कविता कुमारी पिता का नाम: मेरोमा राम गृह संख्या : 192 उम्र : 20 लिंग : महिला	फोटो उपलब्ध	880	NAE1979343	निर्वाचक का नाम : सोवन कुमारी पिता का नाम: मसरा राम गृह संख्या : 192 उम्र : 20 लिंग : महिला	फोटो उपलब्ध
# 881	KLC2210904	निर्वाचक का नाम : मदर्पुा राम पिता का नाम: गणेशा राम गृह संख्या : 193 उम्र : 60 लिंग : पुरुष	फोटो उपलब्ध	# 882	NAE2291961	निर्वाचक का नाम : दैमो देवी पति का नाम: मदर्पुा राम गृह संख्या : 193 उम्र : 56 लिंग : महिला	फोटो उपलब्ध	# 883	NAE2292001	निर्वाचक का नाम : गीगा राम पिता का नाम: गणेशा राम गृह संख्या : 193 उम्र : 53 लिंग : पुरुष	फोटो उपलब्ध
# 884	NAE2291946	निर्वाचक का नाम : वदणा देवी पति का नाम: गीगा राम गृह संख्या : 193 उम्र : 43 लिंग : महिला	फोटो उपलब्ध	885	NAE1002690	निर्वाचक का नाम : राजकुमार पिता का नाम: मदर्पुा राम गृह संख्या : 193 उम्र : 31 लिंग : पुरुष	फोटो उपलब्ध	886	NAE1944438	निर्वाचक का नाम : दयाली पति का नाम: राजकुमार गृह संख्या : 193 उम्र : 25 लिंग : महिला	फोटो उपलब्ध
887	NAE1944404	निर्वाचक का नाम : महेंद्र कुमार पिता का नाम: मदर्पुा राम गृह संख्या : 193 उम्र : 23 लिंग : पुरुष	फोटो उपलब्ध	888	NAE2154748	निर्वाचक का नाम : सोरम देवी पति का नाम: माला राम गृह संख्या : 193 उम्र : 22 लिंग : महिला	फोटो उपलब्ध	889	NAE1979632	निर्वाचक का नाम : दिनेश कुमार पिता का नाम: गीगा राम गृह संख्या : 193 उम्र : 20 लिंग : पुरुष	फोटो उपलब्ध
890	KLC1755339	निर्वाचक का नाम : नरीगा पिता का नाम: सवदाना गृह संख्या : 194 उम्र : 60 लिंग : पुरुष	फोटो उपलब्ध	891	RJ/22/172/177100	निर्वाचक का नाम : जेणी देवी पति का नाम: नरीगा गृह संख्या : 194 उम्र : 56 लिंग : महिला	फोटो उपलब्ध	892	RJ/22/172/177518	निर्वाचक का नाम : घेवा पिता का नाम: सवदाना गृह संख्या : 194 उम्र : 55 लिंग : पुरुष	फोटो उपलब्ध
893	KLC2210912	निर्वाचक का नाम : धनी पति का नाम: घेवा गृह संख्या : 194 उम्र : 55 लिंग : महिला	फोटो उपलब्ध	# 894	KLC1846492	निर्वाचक का नाम : गलबा राम पिता का नाम: सवदाना राम गृह संख्या : 194-ए उम्र : 45 लिंग : पुरुष	फोटो उपलब्ध	895	NAE0579086	निर्वाचक का नाम : लीलू देवी पति का नाम: गलबाराम गृह संख्या : 194 उम्र : 42 लिंग : महिला	फोटो उपलब्ध
896	NAE0579052	निर्वाचक का नाम : तेजाराम पिता का नाम: सवदानाराम गृह संख्या : 194 उम्र : 33 लिंग : पुरुष	फोटो उपलब्ध	897	NAE0746701	निर्वाचक का नाम : पोकर राम पिता का नाम: नरिंगाराम गृह संख्या : 194 उम्र : 32 लिंग : पुरुष	फोटो उपलब्ध	898	NAE1226141	निर्वाचक का नाम : दाडमी देवी पति का नाम: तेजा राम गृह संख्या : 194 उम्र : 31 लिंग : महिला	फोटो उपलब्ध
899	NAE1226158	निर्वाचक का नाम : दयाली देवी पति का नाम: पोकर राम गृह संख्या : 194 उम्र : 29 लिंग : महिला	फोटो उपलब्ध	900	NAE1555887	निर्वाचक का नाम : नरपत कुमार पिता का नाम: नरिंगा राम गृह संख्या : 194 उम्र : 26 लिंग : पुरुष	फोटो उपलब्ध	901	NAE1771435	निर्वाचक का नाम : मुकेश कुमार पिता का नाम: गलबा राम गृह संख्या : 194 उम्र : 22 लिंग : पुरुष	फोटो उपलब्ध
902	NAE1977701	निर्वाचक का नाम : दिनेश कुमार पिता का नाम: नरिंगा राम गृह संख्या : 194 उम्र : 20 लिंग : पुरुष	फोटो उपलब्ध	903	NAE1995059	निर्वाचक का नाम : विक्रम कुमार पिता का नाम: गलबा राम गृह संख्या : 194 उम्र : 20 लिंग : पुरुष	फोटो उपलब्ध	904	RJ/22/172/177006	निर्वाचक का नाम : वरदा पिता का नाम: रावता गृह संख्या : 195 उम्र : 75 लिंग : पुरुष	फोटो उपलब्ध

905	KLC2210946	निर्वाचक का नाम : हबता पिता का नाम: वरदा गृह संख्या : 195 उम्र : 57 लिंग : पुरुष	फोटो उपलब्ध	906	KLC2210961	निर्वाचक का नाम : मीरा पति का नाम: हबता गृह संख्या : 195 उम्र : 57 लिंग : महिला	फोटो उपलब्ध	907	NAE1468909	निर्वाचक का नाम : रमेश पिता का नाम: वरदा गृह संख्या : 195 उम्र : 47 लिंग : पुरुष	फोटो उपलब्ध
908	NAE0402404	निर्वाचक का नाम : जगदीश पिता का नाम: वरदा गृह संख्या : 195 उम्र : 44 लिंग : पुरुष	फोटो उपलब्ध	909	NAE0817866	निर्वाचक का नाम : देशू देवी पति का नाम: रमेश गृह संख्या : 195 उम्र : 41 लिंग : महिला	फोटो उपलब्ध	910	NAE0469320	निर्वाचक का नाम : हीराराम पिता का नाम: वरदाराम गृह संख्या : 195 उम्र : 36 लिंग : पुरुष	फोटो उपलब्ध
911	NAE0817874	निर्वाचक का नाम : सीमा देवी पति का नाम: जगदीश गृह संख्या : 195 उम्र : 35 लिंग : महिला	फोटो उपलब्ध	912	NAE0469379	निर्वाचक का नाम : नबू देवी पति का नाम: हीराराम गृह संख्या : 195 उम्र : 34 लिंग : महिला	फोटो उपलब्ध	913	NAE1733328	निर्वाचक का नाम : अशोक कुमार पिता का नाम: हबता राम गृह संख्या : 195 उम्र : 29 लिंग : पुरुष	फोटो उपलब्ध
914	NAE1778380	निर्वाचक का नाम : कविता देवी पति का नाम: वाला राम गृह संख्या : 195 उम्र : 25 लिंग : महिला	फोटो उपलब्ध	915	NAE1733658	निर्वाचक का नाम : वाला राम पिता का नाम: हबता राम गृह संख्या : 195 उम्र : 24 लिंग : पुरुष	फोटो उपलब्ध	916	NAE1764703	निर्वाचक का नाम : शंकरा राम पिता का नाम: हबता राम गृह संख्या : 195 उम्र : 22 लिंग : पुरुष	फोटो उपलब्ध
917	RJ/22/172/177306	निर्वाचक का नाम : काशी राम पिता का नाम: रगा राम गृह संख्या : 196 उम्र : 71 लिंग : पुरुष	फोटो उपलब्ध	918	RJ/22/172/177311	निर्वाचक का नाम : शान्ता पति का नाम: काशी राम गृह संख्या : 196 उम्र : 69 लिंग : महिला	फोटो उपलब्ध	919	NAE0010884	निर्वाचक का नाम : भंवरलाल दास पिता का नाम: काशीराम दास गृह संख्या : 196 उम्र : 41 लिंग : पुरुष	फोटो उपलब्ध
920	NAE0817791	निर्वाचक का नाम : पंखी देवी पति का नाम: भंवरलाल दास गृह संख्या : 196 उम्र : 37 लिंग : महिला	फोटो उपलब्ध	921	NAE0817809	निर्वाचक का नाम : पिका देवी पति का नाम: रमेश कुमार गृह संख्या : 196 उम्र : 35 लिंग : महिला	फोटो उपलब्ध	922	NAE1226166	निर्वाचक का नाम : दिनेश कुमार पिता का नाम: काशी राम गृह संख्या : 196 उम्र : 31 लिंग : पुरुष	फोटो उपलब्ध
923	NAE1226174	निर्वाचक का नाम : रमेश कुमार पिता का नाम: काशी राम गृह संख्या : 196 उम्र : 29 लिंग : पुरुष	फोटो उपलब्ध	924	KLC2031623	निर्वाचक का नाम : मंजू पति का नाम: रमेशकुमार गृह संख्या : 197 उम्र : 46 लिंग : महिला	फोटो उपलब्ध	925	KLC1567916	निर्वाचक का नाम : रमेश कुमार पिता का नाम: भूरा राम गृह संख्या : 197 उम्र : 44 लिंग : पुरुष	फोटो उपलब्ध
926	NAE0469338	निर्वाचक का नाम : थानाराम पिता का नाम: भूराराम गृह संख्या : 197 उम्र : 40 लिंग : पुरुष	फोटो उपलब्ध	927	NAE0469395	निर्वाचक का नाम : रूकमणी पति का नाम: थानाराम गृह संख्या : 197 उम्र : 38 लिंग : महिला	फोटो उपलब्ध	928	NAE2121952	निर्वाचक का नाम : खुशवंत चौधरी पिता का नाम: रमेश कुमार गृह संख्या : 197 उम्र : 20 लिंग : पुरुष	फोटो उपलब्ध
929	NAE0430322	निर्वाचक का नाम : जेठा राम पिता का नाम: बालाजी गृह संख्या : 199 उम्र : 60 लिंग : पुरुष	फोटो उपलब्ध	930	NAE0430330	निर्वाचक का नाम : रडमल पिता का नाम: जेठाराम गृह संख्या : 199 उम्र : 47 लिंग : पुरुष	फोटो उपलब्ध	# 931	NAE0430348	निर्वाचक का नाम : गीता देवी पति का नाम: रडमल राम गृह संख्या : 199-ए उम्र : 45 लिंग : महिला	फोटो उपलब्ध
# 932	NAE0430371	निर्वाचक का नाम : राजू प्रजापती पिता का नाम: जेठाराम गृह संख्या : 199 उम्र : 38 लिंग : पुरुष	फोटो उपलब्ध	933	NAE0430389	निर्वाचक का नाम : सती देवी पति का नाम: राजू प्रजापती गृह संख्या : 199 उम्र : 41 लिंग : महिला	फोटो उपलब्ध	934	NAE0430397	निर्वाचक का नाम : पंखु देवी पति का नाम: नगाराम गृह संख्या : 199 उम्र : 39 लिंग : महिला	फोटो उपलब्ध

# 935 निर्वाचक का नाम : मूला राम प्रजापति पिता का नाम: जेठा राम गृह संख्या : 199 उम्र : 30 लिंग : पुरुष	NAE1433267 फोटो उपलब्ध	936 निर्वाचक का नाम : धीरज प्रजापति पिता का नाम: जेठा राम गृह संख्या : 199 उम्र : 26 लिंग : पुरुष	NAE1433325 फोटो उपलब्ध	937 निर्वाचक का नाम : शारदा देवी पति का नाम: मूलाराम गृह संख्या : 199 उम्र : 25 लिंग : महिला	NAE1507474 फोटो उपलब्ध
938 निर्वाचक का नाम : दरियादेवी प्रजापति पति का नाम: पारसमल प्रजापति गृह संख्या : 199-ए उम्र : 42 लिंग : महिला	NAE0430363 फोटो उपलब्ध	939 निर्वाचक का नाम : प्रजापति पारसमल पिता का नाम: जेठा राम गृह संख्या : 199-ए उम्र : 41 लिंग : पुरुष	NAE0430355 फोटो उपलब्ध	940 निर्वाचक का नाम : शंकर जे प्रजापति पिता का नाम: जेठा राम गृह संख्या : 199-ए उम्र : 28 लिंग : पुरुष	NAE1226224 फोटो उपलब्ध
941 निर्वाचक का नाम : गजाराम पिता का नाम: दरगाराम गृह संख्या : 200 उम्र : 50 लिंग : पुरुष	NAE0529966 फोटो उपलब्ध	942 निर्वाचक का नाम : छतराराम पिता का नाम: दरगा राम गृह संख्या : 200 उम्र : 48 लिंग : पुरुष	NAE0430413 फोटो उपलब्ध	943 निर्वाचक का नाम : बागी देवी पति का नाम: गजाराम गृह संख्या : 200 उम्र : 47 लिंग : महिला	NAE0529974 फोटो उपलब्ध
944 निर्वाचक का नाम : भूरी देवी पति का नाम: छतरा राम गृह संख्या : 200 उम्र : 46 लिंग : महिला	NAE0430421 फोटो उपलब्ध	945 निर्वाचक का नाम : घेवाराम पिता का नाम: दरगा राम गृह संख्या : 200 उम्र : 45 लिंग : पुरुष	NAE0430439 फोटो उपलब्ध	946 निर्वाचक का नाम : अंसुका देवी पति का नाम: घेवाराम गृह संख्या : 200 उम्र : 43 लिंग : महिला	NAE0430447 फोटो उपलब्ध
947 निर्वाचक का नाम : जेता राम पिता का नाम: गजा राम गृह संख्या : 200 उम्र : 28 लिंग : पुरुष	NAE1787860 फोटो उपलब्ध	948 निर्वाचक का नाम : कमला देवी पति का नाम: अमृत कुमार गृह संख्या : 200 उम्र : 26 लिंग : महिला	NAE1987213 फोटो उपलब्ध	949 निर्वाचक का नाम : अमृत कुमार पिता का नाम: गजा राम गृह संख्या : 200 उम्र : 24 लिंग : पुरुष	NAE1787878 फोटो उपलब्ध
950 निर्वाचक का नाम : केवू पति का नाम: जेता राम गृह संख्या : 200 उम्र : 22 लिंग : महिला	NAE1987221 फोटो उपलब्ध	951 निर्वाचक का नाम : सुशीला देवी पति का नाम: वाग सिंह गृह संख्या : 201 उम्र : 34 लिंग : महिला	NAE1401165 फोटो उपलब्ध	952 निर्वाचक का नाम : वाग सिंह पिता का नाम: बाबु सिंह गृह संख्या : 201 उम्र : 34 लिंग : पुरुष	NAE0579060 फोटो उपलब्ध
# 953 निर्वाचक का नाम : दरिया देवी पिता का नाम: धुंसाराम गृह संख्या : 174-बी उम्र : 28 लिंग : महिला	NAE1226240 फोटो उपलब्ध	954 निर्वाचक का नाम : प्रजापति नगाराम जेठाराम अन्य: पंखू देवी गृह संख्या : 249 उम्र : 36 लिंग : पुरुष	NAE2000230 फोटो उपलब्ध		

955	1	NAE2266765	निर्वाचक का नाम : ममता कुमारी पति का नाम: नरपत कुमार गृह संख्या : 203 उम्र : 23 लिंग : महिला	956	6	NAE2269603	निर्वाचक का नाम : महेन्द्र कुमार पिता का नाम: घेवा राम गृह संख्या : 194-सी उम्र : 19 लिंग : पुरुष	957	3	NAE2269611	निर्वाचक का नाम : हिमांगिनी राठौड़ पिता का नाम: रेवत सिंह राठौड़ गृह संख्या : 144 उम्र : 18 लिंग : महिला
958	5	NAE2269561	निर्वाचक का नाम : जिगर राम पिता का नाम: ओखा राम गृह संख्या : 170 उम्र : 21 लिंग : पुरुष	959	6	NAE2269629	निर्वाचक का नाम : ममता पिता का नाम: हरा राम गृह संख्या : 173-बी उम्र : 20 लिंग : महिला	960	3	NAE2269645	निर्वाचक का नाम : रणिका कंवर पिता का नाम: छैल सिंह गृह संख्या : 139-ए उम्र : 18 लिंग : महिला
961	6	NAE2269694	निर्वाचक का नाम : सोहन कुमारी पिता का नाम: पारसा राम गृह संख्या : 178-ए उम्र : 18 लिंग : महिला	962	1	NAE2269660	निर्वाचक का नाम : दिनेश कुमार पिता का नाम: पुनमा राम गृह संख्या : 235-ए उम्र : 22 लिंग : पुरुष	963	5	NAE2269678	निर्वाचक का नाम : भेरू लाल पिता का नाम: ओखा राम गृह संख्या : 167-ए उम्र : 19 लिंग : पुरुष
964	1	NAE2270288	निर्वाचक का नाम : कान्ति लाल पिता का नाम: छगना राम गृह संख्या : 199 उम्र : 18 लिंग : पुरुष	965	1	NAE2271815	निर्वाचक का नाम : दिनेश कुमार पिता का नाम: मोबता राम गृह संख्या : 243-ए उम्र : 18 लिंग : पुरुष	966	3	NAE2271633	निर्वाचक का नाम : प्राची सिंह राठौड़ पिता का नाम: सुजान सिंह गृह संख्या : 140-ए उम्र : 18 लिंग : महिला
967	1	NAE2271724	निर्वाचक का नाम : रणजीत कुमार पिता का नाम: अगारा राम गृह संख्या : 225-बी उम्र : 18 लिंग : पुरुष	968	6	NAE2271765	निर्वाचक का नाम : संतोष कुमारी पिता का नाम: बगा राम गृह संख्या : 189-बी उम्र : 18 लिंग : महिला	969	6	NAE1590538	निर्वाचक का नाम : भंवर लाल पिता का नाम: रणछा राम गृह संख्या : 178-सी उम्र : 25 लिंग : पुरुष
970	6	NAE1380336	निर्वाचक का नाम : सोना राम पिता का नाम: रणसा राम गृह संख्या : 178-सी उम्र : 27 लिंग : पुरुष	971	1	NAE2271799	निर्वाचक का नाम : अंतरी कुमारी पिता का नाम: चौथा राम गृह संख्या : 212-ए उम्र : 19 लिंग : महिला	972	6	NAE1667690	निर्वाचक का नाम : गंगा देवी पति का नाम: भूरा राम गृह संख्या : 197 उम्र : 62 लिंग : महिला
973	6	NAE1666353	निर्वाचक का नाम : भूरा राम पिता का नाम: उका राम गृह संख्या : 197 उम्र : 64 लिंग : पुरुष	974	6	NAE1590728	निर्वाचक का नाम : अशोक कुमार पिता का नाम: मोदा राम गृह संख्या : 181 उम्र : 25 लिंग : पुरुष	975	6	NAE1666270	निर्वाचक का नाम : ओम प्रकाश पिता का नाम: घेवा राम गृह संख्या : 194 उम्र : 24 लिंग : पुरुष
976	1	NAE2276673	निर्वाचक का नाम : संदीप पिता का नाम: तारा राम गृह संख्या : 210-ए उम्र : 18 लिंग : पुरुष	977	1	NAE2280451	निर्वाचक का नाम : चम्पा राम पिता का नाम: गेमरा राम गृह संख्या : 244 उम्र : 19 लिंग : पुरुष	978	1	NAE2282515	निर्वाचक का नाम : अशोक कुमार पन्नावत पिता का नाम: नेधी राम गृह संख्या : 245 उम्र : 27 लिंग : पुरुष
979	1	NAE2282580	निर्वाचक का नाम : नरपत कुमार पिता का नाम: कृष्ण कुमार गृह संख्या : 208 उम्र : 19 लिंग : पुरुष	980	5	NAE2282754	निर्वाचक का नाम : शिल्पा कंवर पिता का नाम: गोविन्द सिंह गृह संख्या : 163 उम्र : 19 लिंग : महिला	981	3	NAE2285120	निर्वाचक का नाम : रतन सिंह पिता का नाम: छैल सिंह गृह संख्या : 149-बी उम्र : 23 लिंग : पुरुष
982	6	NAE2285146	निर्वाचक का नाम : दाइमी कुमारी पिता का नाम: आम्बा राम गृह संख्या : 182 उम्र : 18 लिंग : महिला	983	5	NAE1942705	निर्वाचक का नाम : हितेश कुमार पिता का नाम: सांवाला राम गृह संख्या : 167-ए उम्र : 26 लिंग : पुरुष				

निर्वाचकों का विवरण :							
A) मतदाताओं की संख्या :							
		नामावली का प्रकार	निर्वाचक नामावली की पहचान :	मतदाताओं की संख्या :			
				पुरुष	महिला	तृतीय लिंग	कुल
I	मूल	मूल नामावली	समस्त पूरकों को समेकित करते हुए विशेष गहन पुनरीक्षण 2026 की मूल नामावली	524	430	0	954
II	घटक I - परिवर्धन सूची	पूरक 1	विशेष गहन पुनरीक्षण - 2026	18	11	0	29
III	घटक II - विलोपन सूची	पूरक 1	विशेष गहन पुनरीक्षण - 2026	6	2	0	8
IV	लिंग में संशोधन के कारण अंतर			0	0	0	0
पुनरीक्षण के बाद इस नामावली में शुद्ध निर्वाचक (I+II-III+IV)				536	439	0	975
B) संशोधनों की संख्या :							
नामावली का प्रकार		निर्वाचक नामावली की पहचान :		संशोधनों की संख्या :			
पूरक 1		विशेष गहन पुनरीक्षण - 2026		72			

निर्वाचक रजिस्ट्रीकरण अधिकारी द्वारा जारी

E2-मृत्यु, S2-स्थानांतरित, R2-दोहरी प्रविष्टि, M2-लापता, Q2-अहर्ता नहीं