

निर्वाचक नामावली 2026 S20 राजस्थान

विधान सभा क्षेत्र की संख्या, नाम व आरक्षण स्थिति : 143 - भीनमाल (सामान्य)		भाग संख्या : : 47																	
संसदीय निर्वाचन क्षेत्र की संख्या, नाम व आरक्षण स्थिति, जिसमें विधान सभा निर्वाचन क्षेत्र स्थित है : 18 - जालोर (सामान्य)																			
1. पुनरीक्षण का विवरण																			
पुनरीक्षण का वर्ष :	2026	निर्वाचक नामावली की पहचान :																	
अर्हता तिथि :	01-01-2026	समस्त पूरकों को समेकित करते हुए विशेष गहन पुनरीक्षण 2026 की मूल नामावली																	
पुनरीक्षण का स्वरूप :	विशेष गहन पुनरीक्षण - 2026																		
प्रकाशन की तिथि :	21-02-2026																		
2. भाग व मतदान क्षेत्र का विवरण :																			
भाग में आने वाले अनुभागों की संख्या और नाम :																			
1-पिराणीयों की ढाणी, नई मोरसीम		<table style="width: 100%; border-collapse: collapse;"> <tr> <td style="width: 60%;">मुख्य शहर / मुख्य ग्राम</td> <td style="width: 40%;">: नया मोरसीम</td> </tr> <tr> <td>वार्ड</td> <td>:</td> </tr> <tr> <td>पोस्ट ऑफिस</td> <td>: MORSEEM BO</td> </tr> <tr> <td>पुलिस थाना</td> <td>: बागोडा</td> </tr> <tr> <td>तहसील</td> <td>: बागोडा</td> </tr> <tr> <td>जिला</td> <td>: जालौर</td> </tr> <tr> <td>पिन कोड</td> <td>: 343032</td> </tr> </table>				मुख्य शहर / मुख्य ग्राम	: नया मोरसीम	वार्ड	:	पोस्ट ऑफिस	: MORSEEM BO	पुलिस थाना	: बागोडा	तहसील	: बागोडा	जिला	: जालौर	पिन कोड	: 343032
मुख्य शहर / मुख्य ग्राम	: नया मोरसीम																		
वार्ड	:																		
पोस्ट ऑफिस	: MORSEEM BO																		
पुलिस थाना	: बागोडा																		
तहसील	: बागोडा																		
जिला	: जालौर																		
पिन कोड	: 343032																		
2-भीलों की ढाणी, नई मोरसीम																			
3-भोमियों की ढाणी, नई मोरसीम																			
3. मतदान केंद्र का विवरण																			
मतदान केंद्र की संख्या व नाम :		मतदान केन्द्र की विशेष हैसियत (पुरुष/महिला/सामान्य) :		सामान्य															
47 - नई मोरसीम		इस मतदान क्षेत्र के सहायक (ऑक्जिलियरी) मतदान केन्द्रों की संख्या :		0															
मतदान केंद्र का भवन व पता :																			
राजकीय उच्च माध्यमिक विद्यालय, बीच का कमरा, नई मोरसीम																			
4. मतदाताओं की संख्या :																			
आरंभिक क्रम	अंतिम क्रम	मतदाताओं की संख्या																	
संख्या	संख्या	पुरुष	महिला	तृतीय लिंग	कुल														
1	1019	557	447	0	1004														

निर्वाचक रजिस्ट्रीकरण अधिकारी द्वारा जारी

Nazri Naksha

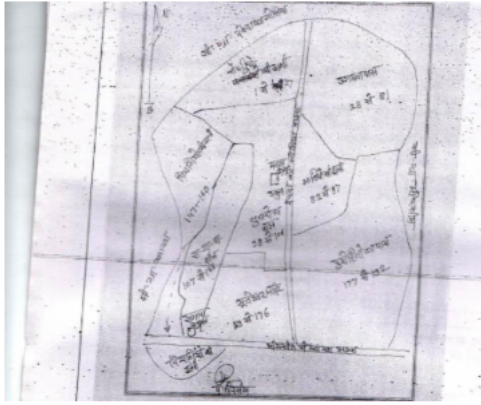

Google Map View



Polling Station Building Front View



Polling Station Front View



Cad View

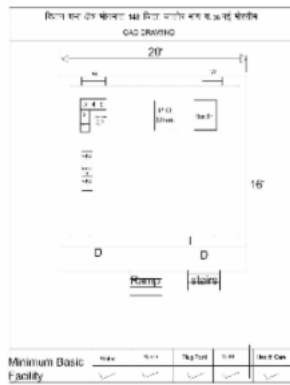

Key MAP View

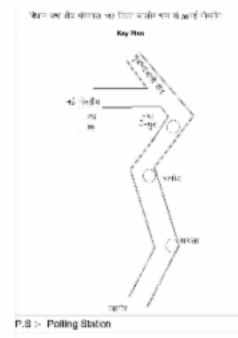

विधान सभा क्षेत्र की संख्या व नाम : 143-भीनमाल
अनुभाग की संख्या व नाम : 1-पिराणीयों की ढाणी, नई मोरसीम

1	RJ/22/172/195003	निर्वाचक का नाम : भेराराम पिता का नाम: रायमल गृह संख्या : 193 उम्र : 75 लिंग : पुरुष	2	KLC1757590	निर्वाचक का नाम : लेरा पिता का नाम: भेरा गृह संख्या : 193 उम्र : 73 लिंग : महिला	3	RJ/22/172/195013	निर्वाचक का नाम : सांवलाराम पिता का नाम: रायमलजी गृह संख्या : 193 उम्र : 67 लिंग : पुरुष
4	RJ/22/172/195221	निर्वाचक का नाम : नेनू पति का नाम: सांवाला गृह संख्या : 193 उम्र : 65 लिंग : महिला	5	KLC2033124	निर्वाचक का नाम : नरसिराम भेराराम पिता का नाम: भेरा गृह संख्या : 193 उम्र : 41 लिंग : पुरुष	6	KLC2033744	निर्वाचक का नाम : मोरो पति का नाम: नरसीराम गृह संख्या : 193 उम्र : 41 लिंग : महिला
7	NAE0307603	निर्वाचक का नाम : चतरा राम पिता का नाम: सांवाला राम गृह संख्या : 193 उम्र : 38 लिंग : पुरुष	8	NAE0470575	निर्वाचक का नाम : भलाराम पिता का नाम: भेराराम गृह संख्या : 193 उम्र : 36 लिंग : पुरुष	9	NAE0887729	निर्वाचक का नाम : परखाराम पिता का नाम: सांवलाराम गृह संख्या : 193 उम्र : 36 लिंग : पुरुष
10	NAE0887737	निर्वाचक का नाम : छगन देवी पति का नाम: चतराराम गृह संख्या : 193 उम्र : 34 लिंग : महिला	11	NAE0470583	निर्वाचक का नाम : सुजाणाराम पिता का नाम: भेराराम गृह संख्या : 193 उम्र : 33 लिंग : पुरुष	12	NAE0887745	निर्वाचक का नाम : सुकी देवी पति का नाम: भलाराम गृह संख्या : 193 उम्र : 32 लिंग : महिला
13	NAE1228550	निर्वाचक का नाम : पंखी देवी पति का नाम: सुजाणाराम गृह संख्या : 193 उम्र : 28 लिंग : महिला	14	NAE1921170	निर्वाचक का नाम : उमा राम पिता का नाम: सांवाला राम गृह संख्या : 193 उम्र : 25 लिंग : पुरुष	15	NAE1611268	निर्वाचक का नाम : मंजू देवी पति का नाम: हरचंद राम गृह संख्या : 193 उम्र : 24 लिंग : महिला
16	NAE1858752	निर्वाचक का नाम : केली कुमारी ओम प्रकाश पति का नाम: सावलाराम गृह संख्या : 193 उम्र : 23 लिंग : महिला	17	NAE1897180	निर्वाचक का नाम : केली कुमारी पति का नाम: ओमप्रकाश गृह संख्या : 193 उम्र : 23 लिंग : महिला	18	RJ/22/172/195372	निर्वाचक का नाम : मांगा पिता का नाम: पूनमा गृह संख्या : 194 उम्र : 69 लिंग : पुरुष
19	RJ/22/172/195223	निर्वाचक का नाम : प्यारी पति का नाम: मांगा गृह संख्या : 194 उम्र : 67 लिंग : महिला	20	NAE0791335	निर्वाचक का नाम : रमकु पति का नाम: चम्पा गृह संख्या : 194 उम्र : 59 लिंग : महिला	21	NAE0211433	निर्वाचक का नाम : जीवा पिता का नाम: पूनमा गृह संख्या : 194 उम्र : 58 लिंग : पुरुष
22	RJ/22/172/195373	निर्वाचक का नाम : लीला पति का नाम: जीवा गृह संख्या : 194 उम्र : 56 लिंग : महिला	23	KLC2131027	निर्वाचक का नाम : शंकरा पिता का नाम: पूनमा गृह संख्या : 194 उम्र : 46 लिंग : पुरुष	24	NAE1228568	निर्वाचक का नाम : बधाराम पुरोहित पिता का नाम: चम्पाजी गृह संख्या : 194 उम्र : 33 लिंग : पुरुष
25	NAE2066934	निर्वाचक का नाम : श्रवण कुमार पिता का नाम: चंपा लाल गृह संख्या : 194 उम्र : 25 लिंग : पुरुष	26	RJ/22/172/195109	निर्वाचक का नाम : वगता पिता का नाम: कस्तुरा गृह संख्या : 195 उम्र : 80 लिंग : पुरुष	27	NAE0791327	निर्वाचक का नाम : सतोकी पति का नाम: वंगता गृह संख्या : 195 उम्र : 78 लिंग : महिला
28	RJ/22/172/195069	निर्वाचक का नाम : पांचा पिता का नाम: कस्तुरा गृह संख्या : 195 उम्र : 75 लिंग : पुरुष	29	KLC2033132	निर्वाचक का नाम : बाजु पति का नाम: पांचा गृह संख्या : 195 उम्र : 71 लिंग : महिला	30	KLC1572627	निर्वाचक का नाम : रूपा पिता का नाम: वगता गृह संख्या : 195 उम्र : 60 लिंग : पुरुष

31	KLC1572635	निर्वाचक का नाम : मीरा पति का नाम: रूपा गृह संख्या : 195 उम्र : 55 लिंग : महिला	फोटो उपलब्ध	32	KLC1572643	निर्वाचक का नाम : गुलाबी देवी पति का नाम: अदरा राम गृह संख्या : 195 उम्र : 51 लिंग : महिला	फोटो उपलब्ध	33	KLC2033140	निर्वाचक का नाम : अदरा राम पति का नाम: वगता राम गृह संख्या : 195 उम्र : 50 लिंग : पुरुष	फोटो उपलब्ध
34	NAE0243154	निर्वाचक का नाम : भंवरा पिता का नाम: वगता गृह संख्या : 195 उम्र : 47 लिंग : पुरुष	फोटो उपलब्ध	35	KLC1572668	निर्वाचक का नाम : पवनी पति का नाम: भैवराराम गृह संख्या : 195 उम्र : 45 लिंग : महिला	फोटो उपलब्ध	36	NAE0682784	निर्वाचक का नाम : मुकेश कुमार पिता का नाम: पांचाराम गृह संख्या : 195 उम्र : 40 लिंग : पुरुष	फोटो उपलब्ध
37	NAE0887752	निर्वाचक का नाम : जेसारांम पिता का नाम: वगताराम गृह संख्या : 195 उम्र : 39 लिंग : पुरुष	फोटो उपलब्ध	38	NAE0682776	निर्वाचक का नाम : रमेश कुमार पिता का नाम: पांचाराम गृह संख्या : 195 उम्र : 38 लिंग : पुरुष	फोटो उपलब्ध	39	NAE0682768	निर्वाचक का नाम : गीता देवी पति का नाम: मुकेश कुमार गृह संख्या : 195 उम्र : 38 लिंग : महिला	फोटो उपलब्ध
40	NAE0682750	निर्वाचक का नाम : कमला देवी पति का नाम: रमेश कुमार गृह संख्या : 195 उम्र : 36 लिंग : महिला	फोटो उपलब्ध	41	NAE0887547	निर्वाचक का नाम : दाडमी देवी पति का नाम: जेसारांम गृह संख्या : 195 उम्र : 35 लिंग : महिला	फोटो उपलब्ध	42	NAE1563832	निर्वाचक का नाम : अशोक कुमार पिता का नाम: पांचा राम गृह संख्या : 195 उम्र : 35 लिंग : पुरुष	फोटो उपलब्ध
43	NAE1046721	निर्वाचक का नाम : कृष्ण कुमार पिता का नाम: वगताराम गृह संख्या : 195 उम्र : 33 लिंग : पुरुष	फोटो उपलब्ध	44	NAE1563709	निर्वाचक का नाम : चेतन कुमार पिता का नाम: पांचा राम गृह संख्या : 195 उम्र : 29 लिंग : पुरुष	फोटो उपलब्ध	45	NAE1563774	निर्वाचक का नाम : जामता राम पिता का नाम: पांचा राम गृह संख्या : 195 उम्र : 29 लिंग : पुरुष	फोटो उपलब्ध
46	NAE1563857	निर्वाचक का नाम : काली देवी पति का नाम: कृष्णा राम गृह संख्या : 195 उम्र : 28 लिंग : महिला	फोटो उपलब्ध	47	NAE1228576	निर्वाचक का नाम : महेन्द्र कुमार पिता का नाम: रुपाराम गृह संख्या : 195 उम्र : 27 लिंग : पुरुष	फोटो उपलब्ध	48	NAE1614486	निर्वाचक का नाम : पिंटू कुमार पिता का नाम: अदरा राम गृह संख्या : 195 उम्र : 26 लिंग : पुरुष	फोटो उपलब्ध
49	RJ/22/172/195226	निर्वाचक का नाम : कोला राम पिता का नाम: भोमा गृह संख्या : 196 उम्र : 67 लिंग : पुरुष	फोटो उपलब्ध	50	RJ/22/172/195227	निर्वाचक का नाम : मफरी पति का नाम: कोला राम गृह संख्या : 196 उम्र : 65 लिंग : महिला	फोटो उपलब्ध	51	NAE0177055	निर्वाचक का नाम : भरत कुमार पिता का नाम: कोलाराम गृह संख्या : 196 उम्र : 38 लिंग : पुरुष	फोटो उपलब्ध
52	NAE1004498	निर्वाचक का नाम : इन्द्रा देवी पति का नाम: भरत कुमार गृह संख्या : 196 उम्र : 32 लिंग : महिला	फोटो उपलब्ध	53	KLC1572676	निर्वाचक का नाम : केसा पिता का नाम: लक्ष्मण गृह संख्या : 197 उम्र : 63 लिंग : पुरुष	फोटो उपलब्ध	54	RJ/22/172/195229	निर्वाचक का नाम : सुआ पति का नाम: केसा गृह संख्या : 197 उम्र : 61 लिंग : महिला	फोटो उपलब्ध
55	NAE0371864	निर्वाचक का नाम : चतरा पिता का नाम: जूठाराम गृह संख्या : 197 उम्र : 44 लिंग : पुरुष	फोटो उपलब्ध	56	KLC2131019	निर्वाचक का नाम : पुखराज पिता का नाम: जूठाराम गृह संख्या : 197 उम्र : 43 लिंग : पुरुष	फोटो उपलब्ध	57	NAE0279711	निर्वाचक का नाम : सौभाग पति का नाम: पुखराज गृह संख्या : 197 उम्र : 39 लिंग : महिला	फोटो उपलब्ध
58	NAE1091065	निर्वाचक का नाम : मोहनलाल पिता का नाम: केसारांम गृह संख्या : 197 उम्र : 31 लिंग : पुरुष	फोटो उपलब्ध	59	NAE1401363	निर्वाचक का नाम : महेंद्र कुमार पिता का नाम: केसा राम गृह संख्या : 197 उम्र : 26 लिंग : पुरुष	फोटो उपलब्ध	60	KLC1572684	निर्वाचक का नाम : जूठा पिता का नाम: लक्ष्मण गृह संख्या : 198 उम्र : 80 लिंग : पुरुष	फोटो उपलब्ध

61	RJ/22/172/195230	निर्वाचक का नाम : समदा पति का नाम: जूठा गृह संख्या : 198 उम्र : 77 लिंग : महिला	फोटो उपलब्ध	62	RJ/22/172/195071	निर्वाचक का नाम : वेला पिता का नाम: लक्ष्मण गृह संख्या : 198 उम्र : 67 लिंग : पुरुष	फोटो उपलब्ध	63	KLC2033157	निर्वाचक का नाम : देवा पिता का नाम: जूठा गृह संख्या : 198 उम्र : 54 लिंग : पुरुष	फोटो उपलब्ध
64	KLC2033165	निर्वाचक का नाम : कमला पति का नाम: देवा गृह संख्या : 198 उम्र : 47 लिंग : महिला	फोटो उपलब्ध	65	NAE0340687	निर्वाचक का नाम : दिनेश कुमार पिता का नाम: वेलाराम गृह संख्या : 198 उम्र : 35 लिंग : पुरुष	फोटो उपलब्ध	66	NAE0470591	निर्वाचक का नाम : गजाराम पिता का नाम: जूठाराम गृह संख्या : 198 उम्र : 33 लिंग : पुरुष	फोटो उपलब्ध
67	NAE0820621	निर्वाचक का नाम : सुभा देवी पति का नाम: दिनेश गृह संख्या : 198 उम्र : 31 लिंग : महिला	फोटो उपलब्ध	68	NAE2212439	निर्वाचक का नाम : कविता कुमारी पिता का नाम: देवा राम गृह संख्या : 198 उम्र : 21 लिंग : महिला	फोटो उपलब्ध	69	RJ/22/172/195231	निर्वाचक का नाम : छगन पति का नाम: वेला गृह संख्या : 199 उम्र : 65 लिंग : महिला	फोटो उपलब्ध
70	NAE1091073	निर्वाचक का नाम : पारसाराम पिता का नाम: वेलाराम गृह संख्या : 199 उम्र : 34 लिंग : पुरुष	फोटो उपलब्ध	71	RJ/22/172/195163	निर्वाचक का नाम : मांगा पिता का नाम: धरमा गृह संख्या : 200 उम्र : 69 लिंग : पुरुष	फोटो उपलब्ध	72	RJ/22/172/195376	निर्वाचक का नाम : सीता पति का नाम: मांगा गृह संख्या : 200 उम्र : 67 लिंग : महिला	फोटो उपलब्ध
73	NAE0887554	निर्वाचक का नाम : लक्ष्मी देवी पति का नाम: निम्बाराम गृह संख्या : 200 उम्र : 36 लिंग : महिला	फोटो उपलब्ध	74	NAE0583336	निर्वाचक का नाम : निम्बाराम पिता का नाम: मूंगाराम गृह संख्या : 200 उम्र : 35 लिंग : पुरुष	फोटो उपलब्ध	75	NAE0747550	निर्वाचक का नाम : आम्बाराम पिता का नाम: मांगाराम गृह संख्या : 200 उम्र : 31 लिंग : पुरुष	फोटो उपलब्ध
76	NAE1401397	निर्वाचक का नाम : पारस देवी पति का नाम: आम्बा राम गृह संख्या : 200 उम्र : 29 लिंग : महिला	फोटो उपलब्ध	77	RJ/22/172/195377	निर्वाचक का नाम : मथरा पति का नाम: जवारा गृह संख्या : 201 उम्र : 85 लिंग : महिला	फोटो उपलब्ध	78	KLC2033173	निर्वाचक का नाम : जबरा पिता का नाम: जवारा गृह संख्या : 201 उम्र : 55 लिंग : पुरुष	फोटो उपलब्ध
79	NAE1162429	निर्वाचक का नाम : मोबताराम पिता का नाम: जकारा राम गृह संख्या : 201 उम्र : 44 लिंग : पुरुष	फोटो उपलब्ध	80	KLC1572692	निर्वाचक का नाम : रेवाराम पिता का नाम: जवारा गृह संख्या : 201 उम्र : 44 लिंग : पुरुष	फोटो उपलब्ध	81	KLC1757608	निर्वाचक का नाम : मंजू पति का नाम: जबरा गृह संख्या : 201 उम्र : 44 लिंग : महिला	फोटो उपलब्ध
82	KLC2131423	निर्वाचक का नाम : भंवराराम पिता का नाम: जवारा गृह संख्या : 201 उम्र : 43 लिंग : पुरुष	फोटो उपलब्ध	83	KLC2033751	निर्वाचक का नाम : रम्भादेवी पति का नाम: मोबताराम गृह संख्या : 201 उम्र : 41 लिंग : महिला	फोटो उपलब्ध	84	KLC2033769	निर्वाचक का नाम : दरिया देवी पति का नाम: भंवरा राम गृह संख्या : 201 उम्र : 40 लिंग : महिला	फोटो उपलब्ध
85	NAE0128934	निर्वाचक का नाम : भरतकुमार पिता का नाम: जवाराराम गृह संख्या : 201 उम्र : 39 लिंग : पुरुष	फोटो उपलब्ध	86	NAE0887950	निर्वाचक का नाम : अशोक कुमार पिता का नाम: जवाराराम गृह संख्या : 201 उम्र : 33 लिंग : पुरुष	फोटो उपलब्ध	87	NAE0791343	निर्वाचक का नाम : दिनेश कुमार पिता का नाम: जवाराराम गृह संख्या : 201 उम्र : 31 लिंग : पुरुष	फोटो उपलब्ध
88	NAE1162460	निर्वाचक का नाम : पिंटा देवी पति का नाम: भरत कुमार गृह संख्या : 201 उम्र : 27 लिंग : महिला	फोटो उपलब्ध	89	NAE2069631	निर्वाचक का नाम : नोजी पति का नाम: दिनेश कुमार गृह संख्या : 201 उम्र : 27 लिंग : महिला	फोटो उपलब्ध	90	NAE1228584	निर्वाचक का नाम : शेतन कुमार राजपुरोहित पिता का नाम: जवाराराम गृह संख्या : 201 उम्र : 26 लिंग : पुरुष	फोटो उपलब्ध

91	NAE0243121	निर्वाचक का नाम : नाजू पति का नाम: हेमा गृह संख्या : 202 उम्र : 71 लिंग : महिला	फोटो उपलब्ध	92	NAE0211482	निर्वाचक का नाम : गेना पिता का नाम: हेमा गृह संख्या : 202 उम्र : 47 लिंग : पुरुष	फोटो उपलब्ध	93	KLC2033181	निर्वाचक का नाम : मफी पति का नाम: गेना गृह संख्या : 202 उम्र : 46 लिंग : महिला	फोटो उपलब्ध
94	KLC2033199	निर्वाचक का नाम : नारणा पिता का नाम: हेमा गृह संख्या : 202 उम्र : 45 लिंग : पुरुष	फोटो उपलब्ध	95	NAE1419308	निर्वाचक का नाम : केसा राम पिता का नाम: तगा राम गृह संख्या : 202 उम्र : 41 लिंग : पुरुष	फोटो उपलब्ध	96	NAE0887778	निर्वाचक का नाम : ढफी देवी पति का नाम: नारणाराम गृह संख्या : 202 उम्र : 38 लिंग : महिला	फोटो उपलब्ध
97	NAE0340141	निर्वाचक का नाम : दला पिता का नाम: हेमा गृह संख्या : 202 उम्र : 35 लिंग : पुरुष	फोटो उपलब्ध	98	NAE0470609	निर्वाचक का नाम : हरचन्द्रराम पिता का नाम: हेमा गृह संख्या : 202 उम्र : 33 लिंग : पुरुष	फोटो उपलब्ध	# 99	NAE0887760	निर्वाचक का नाम : मोतीराम पिता का नाम: हेमाराम देवासी गृह संख्या : 202 उम्र : 32 लिंग : पुरुष	फोटो उपलब्ध
100	NAE0887794	निर्वाचक का नाम : कमला देवी पति का नाम: हरचंद राम गृह संख्या : 202 उम्र : 33 लिंग : महिला	फोटो उपलब्ध	101	NAE0887786	निर्वाचक का नाम : देशु देवी पति का नाम: दलाराम गृह संख्या : 202 उम्र : 32 लिंग : महिला	फोटो उपलब्ध	102	NAE2069680	निर्वाचक का नाम : बगा राम पिता का नाम: हेमा राम गृह संख्या : 202 उम्र : 31 लिंग : पुरुष	फोटो उपलब्ध
103	NAE1419258	निर्वाचक का नाम : केली देवी पति का नाम: केसा राम गृह संख्या : 202 उम्र : 27 लिंग : महिला	फोटो उपलब्ध	104	NAE2071066	निर्वाचक का नाम : खंगारा राम पिता का नाम: हेमा राम गृह संख्या : 202 उम्र : 25 लिंग : पुरुष	फोटो उपलब्ध	105	NAE2242782	निर्वाचक का नाम : मनीषा पति का नाम: बगा राम गृह संख्या : 202 उम्र : 22 लिंग : महिला	फोटो उपलब्ध
106	NAE2071033	निर्वाचक का नाम : हकमरा राम पिता का नाम: हेमा राम गृह संख्या : 202 उम्र : 21 लिंग : पुरुष	फोटो उपलब्ध	107	RJ/22/172/196030	निर्वाचक का नाम : अजु पिता का नाम: जगा गृह संख्या : 203 उम्र : 87 लिंग : पुरुष	फोटो उपलब्ध	108	NAE0128231	निर्वाचक का नाम : उगम पति का नाम: अजु गृह संख्या : 203 उम्र : 86 लिंग : महिला	फोटो उपलब्ध
109	NAE0791319	निर्वाचक का नाम : सामती पिता का नाम: अजु गृह संख्या : 203 उम्र : 61 लिंग : पुरुष	फोटो उपलब्ध	110	NAE0791301	निर्वाचक का नाम : मोवन पति का नाम: सामती गृह संख्या : 203 उम्र : 59 लिंग : महिला	फोटो उपलब्ध	111	KLC2215291	निर्वाचक का नाम : भवा पिता का नाम: अजू गृह संख्या : 203 उम्र : 45 लिंग : पुरुष	फोटो उपलब्ध
112	KLC2215259	निर्वाचक का नाम : सरमी पति का नाम: भवा गृह संख्या : 203 उम्र : 44 लिंग : महिला	फोटो उपलब्ध	113	NAE0128504	निर्वाचक का नाम : जैसाराम पिता का नाम: आसुराम गृह संख्या : 203 उम्र : 38 लिंग : पुरुष	फोटो उपलब्ध	114	NAE0128256	निर्वाचक का नाम : पंखी देवी पति का नाम: जैसाराम गृह संख्या : 203 उम्र : 37 लिंग : महिला	फोटो उपलब्ध
115	RJ/22/172/195233	निर्वाचक का नाम : पाबू पिता का नाम: जुजा गृह संख्या : 204 उम्र : 65 लिंग : पुरुष	फोटो उपलब्ध	116	RJ/22/172/195378	निर्वाचक का नाम : चम्पा पति का नाम: पाबू गृह संख्या : 204 उम्र : 63 लिंग : महिला	फोटो उपलब्ध	117	KLC2213692	निर्वाचक का नाम : जमना देवी पति का नाम: अमराराम गृह संख्या : 204 उम्र : 55 लिंग : महिला	फोटो उपलब्ध
118	NAE0177238	निर्वाचक का नाम : सुनी पति का नाम: विरमाराम गृह संख्या : 204 उम्र : 40 लिंग : महिला	फोटो उपलब्ध	119	NAE0243113	निर्वाचक का नाम : हकमाराम पिता का नाम: पाबुराम गृह संख्या : 204 उम्र : 40 लिंग : पुरुष	फोटो उपलब्ध	120	NAE0177246	निर्वाचक का नाम : विरमाराम पिता का नाम: पाबु गृह संख्या : 204 उम्र : 38 लिंग : पुरुष	फोटो उपलब्ध

121	NAE0924696	निर्वाचक का नाम : श्रवण कुमार पिता का नाम: जेपाराम गृह संख्या : 204 उम्र : 34 लिंग : पुरुष	फोटो उपलब्ध	122	NAE1563899	निर्वाचक का नाम : जाला राम पिता का नाम: पाबू राम गृह संख्या : 204 उम्र : 34 लिंग : पुरुष	फोटो उपलब्ध	123	NAE0924704	निर्वाचक का नाम : मांगाराम पिता का नाम: जेपाराम गृह संख्या : 204 उम्र : 33 लिंग : पुरुष	फोटो उपलब्ध
124	NAE0887810	निर्वाचक का नाम : श्रवण देवी पति का नाम: हकमाराम गृह संख्या : 204 उम्र : 32 लिंग : महिला	फोटो उपलब्ध	125	NAE0887802	निर्वाचक का नाम : हडमताराम पिता का नाम: पाबूराम गृह संख्या : 204 उम्र : 32 लिंग : पुरुष	फोटो उपलब्ध	126	NAE2191997	निर्वाचक का नाम : विरमा राम पिता का नाम: अमरा राम गृह संख्या : 204 उम्र : 25 लिंग : पुरुष	फोटो उपलब्ध
127	NAE2179885	निर्वाचक का नाम : वदामी देवी पति का नाम: विरमा राम गृह संख्या : 204 उम्र : 23 लिंग : महिला	फोटो उपलब्ध	128	RJ/22/172/195379	निर्वाचक का नाम : नेनू पति का नाम: गोरखा गृह संख्या : 205 उम्र : 77 लिंग : महिला	फोटो उपलब्ध	129	KLC2033207	निर्वाचक का नाम : आईदान पिता का नाम: गोरखा गृह संख्या : 205 उम्र : 43 लिंग : पुरुष	फोटो उपलब्ध
130	NAE0820639	निर्वाचक का नाम : मणा देवी पति का नाम: आईदान गृह संख्या : 205 उम्र : 36 लिंग : महिला	फोटो उपलब्ध	131	NAE0470617	निर्वाचक का नाम : डालूराम पिता का नाम: गोरीखाराम गृह संख्या : 205 उम्र : 35 लिंग : पुरुष	फोटो उपलब्ध	132	NAE1808674	निर्वाचक का नाम : नरसी राम भील भील पिता का नाम: डलु राम गृह संख्या : 205 उम्र : 35 लिंग : पुरुष	फोटो उपलब्ध
133	NAE0924712	निर्वाचक का नाम : देवाराम पिता का नाम: रामाजीराम गृह संख्या : 205 उम्र : 34 लिंग : पुरुष	फोटो उपलब्ध	134	NAE0924720	निर्वाचक का नाम : नरपत राम पिता का नाम: रामजीराम गृह संख्या : 205 उम्र : 33 लिंग : पुरुष	फोटो उपलब्ध	135	NAE1401413	निर्वाचक का नाम : गीता देवी पति का नाम: देवा राम गृह संख्या : 205 उम्र : 30 लिंग : महिला	फोटो उपलब्ध
136	NAE2234466	निर्वाचक का नाम : गीगी देवी पति का नाम: भागवना राम गृह संख्या : 205 उम्र : 27 लिंग : महिला	फोटो उपलब्ध	137	NAE1947506	निर्वाचक का नाम : संवीता कुमारी पति का नाम: नरपत राम गृह संख्या : 205 उम्र : 26 लिंग : महिला	फोटो उपलब्ध	138	NAE2241586	निर्वाचक का नाम : रंभा देवी पति का नाम: आम्बा राम गृह संख्या : 205 उम्र : 24 लिंग : महिला	फोटो उपलब्ध
R 139	NAE2234060	निर्वाचक का नाम : दयाली देवी पति का नाम: गोविंद राम गृह संख्या : 205 उम्र : 21 लिंग : महिला	फोटो उपलब्ध	140	KLC2130870	निर्वाचक का नाम : रमेश पिता का नाम: जेपा गृह संख्या : 206 उम्र : 47 लिंग : पुरुष	फोटो उपलब्ध	141	NAE0682800	निर्वाचक का नाम : मोहनी पति का नाम: रमेश गृह संख्या : 206 उम्र : 46 लिंग : महिला	फोटो उपलब्ध
142	KLC2130797	निर्वाचक का नाम : धारू पिता का नाम: जेपा गृह संख्या : 206 उम्र : 43 लिंग : पुरुष	फोटो उपलब्ध	143	NAE0887588	निर्वाचक का नाम : पवनी देवी पति का नाम: धारूराम गृह संख्या : 206 उम्र : 36 लिंग : महिला	फोटो उपलब्ध	144	NAE0887570	निर्वाचक का नाम : कैलाश देवी पति का नाम: श्रवण कुमार गृह संख्या : 206 उम्र : 33 लिंग : महिला	फोटो उपलब्ध
145	NAE0887562	निर्वाचक का नाम : मटू देवी पति का नाम: मांगाराम गृह संख्या : 206 उम्र : 32 लिंग : महिला	फोटो उपलब्ध	146	NAE1766534	निर्वाचक का नाम : पुखराज पिता का नाम: जेपा राम गृह संख्या : 206 उम्र : 31 लिंग : पुरुष	फोटो उपलब्ध	147	NAE1738053	निर्वाचक का नाम : आम्बा राम पिता का नाम: जेपा राम गृह संख्या : 206 उम्र : 29 लिंग : पुरुष	फोटो उपलब्ध
148	KLC1572700	निर्वाचक का नाम : छोगा पिता का नाम: कोजा गृह संख्या : 207 उम्र : 87 लिंग : पुरुष	फोटो उपलब्ध	149	RJ/22/172/195381	निर्वाचक का नाम : मोरा पति का नाम: छोगा गृह संख्या : 207 उम्र : 85 लिंग : महिला	फोटो उपलब्ध	150	NAE0484626	निर्वाचक का नाम : पाबूराम पिता का नाम: छोगाराम गृह संख्या : 207 उम्र : 49 लिंग : पुरुष	फोटो उपलब्ध

151 निर्वाचक का नाम : मंजू देवी पति का नाम: पाबुराम गृह संख्या : 207 उम्र : 46 लिंग : महिला	NAE0484634 फोटो उपलब्ध	152 निर्वाचक का नाम : सुजा पिता का नाम: छोगा गृह संख्या : 207 उम्र : 46 लिंग : पुरुष	NAE0243972 फोटो उपलब्ध	153 निर्वाचक का नाम : मट्टू पति का नाम: सुजा गृह संख्या : 207 उम्र : 45 लिंग : महिला	KLC2130805 फोटो उपलब्ध
154 निर्वाचक का नाम : कानाराम पिता का नाम: छोगाराम गृह संख्या : 207 उम्र : 37 लिंग : पुरुष	NAE0470625 फोटो उपलब्ध	155 निर्वाचक का नाम : सारदा देवी पति का नाम: कानाराम गृह संख्या : 207 उम्र : 36 लिंग : महिला	NAE0470633 फोटो उपलब्ध	156 निर्वाचक का नाम : देवा राम पिता का नाम: सुजा राम गृह संख्या : 207 उम्र : 23 लिंग : पुरुष	NAE2205342 फोटो उपलब्ध
157 निर्वाचक का नाम : मरगा पति का नाम: रामजी गृह संख्या : 208 उम्र : 65 लिंग : महिला	NAE2217222 फोटो उपलब्ध	R 158 निर्वाचक का नाम : गीगी कुमारी पति का नाम: भगवाना राम गृह संख्या : 208 उम्र : 27 लिंग : महिला	NAE2198281 फोटो उपलब्ध	159 निर्वाचक का नाम : भगवाना राम पिता का नाम: रामजी राम गृह संख्या : 208 उम्र : 23 लिंग : पुरुष	NAE1726488 फोटो उपलब्ध
160 निर्वाचक का नाम : गोविंद राम पिता का नाम: रामजी राम गृह संख्या : 208 उम्र : 22 लिंग : पुरुष	NAE2191658 फोटो उपलब्ध	R 161 निर्वाचक का नाम : दयाली देवी पति का नाम: गोविंद कुमार गृह संख्या : 208 उम्र : 21 लिंग : महिला	NAE2191815 फोटो उपलब्ध	162 निर्वाचक का नाम : थाना पिता का नाम: पीथा गृह संख्या : 209 उम्र : 69 लिंग : पुरुष	RJ/22/172/195235 फोटो उपलब्ध
163 निर्वाचक का नाम : डाई देवी पति का नाम: थाना राम गृह संख्या : 209 उम्र : 67 लिंग : महिला	NAE0127845 फोटो उपलब्ध	164 निर्वाचक का नाम : मनरूपा पिता का नाम: पीथा गृह संख्या : 209 उम्र : 61 लिंग : पुरुष	NAE0339895 फोटो उपलब्ध	165 निर्वाचक का नाम : सीता पति का नाम: मनरूपा गृह संख्या : 209 उम्र : 59 लिंग : महिला	NAE0127837 फोटो उपलब्ध
166 निर्वाचक का नाम : गंगा पिता का नाम: पीथा गृह संख्या : 209 उम्र : 57 लिंग : पुरुष	RJ/22/172/195027 फोटो उपलब्ध	167 निर्वाचक का नाम : अणची पति का नाम: गगा गृह संख्या : 209 उम्र : 55 लिंग : महिला	RJ/22/172/195201 फोटो उपलब्ध	168 निर्वाचक का नाम : जवाना पिता का नाम: थाना गृह संख्या : 209 उम्र : 43 लिंग : पुरुष	KLC2033215 फोटो उपलब्ध
169 निर्वाचक का नाम : कमला देवी पति का नाम: जवाना गृह संख्या : 209 उम्र : 42 लिंग : महिला	NAE0339911 फोटो उपलब्ध	170 निर्वाचक का नाम : पंखी देवी पति का नाम: केरा राम गृह संख्या : 209 उम्र : 34 लिंग : महिला	NAE1162452 फोटो उपलब्ध	171 निर्वाचक का नाम : मेहराराम पिता का नाम: थानाराम गृह संख्या : 209 उम्र : 33 लिंग : पुरुष	NAE0470641 फोटो उपलब्ध
172 निर्वाचक का नाम : केराराम पिता का नाम: मदरूदाराम गृह संख्या : 209 उम्र : 33 लिंग : पुरुष	NAE0470658 फोटो उपलब्ध	173 निर्वाचक का नाम : तारी देवी पति का नाम: मेहराराम गृह संख्या : 209 उम्र : 33 लिंग : महिला	NAE1123561 फोटो उपलब्ध	174 निर्वाचक का नाम : तलसा राम पिता का नाम: गगा राम गृह संख्या : 209 उम्र : 28 लिंग : पुरुष	NAE1162445 फोटो उपलब्ध
175 निर्वाचक का नाम : आदा राम पिता का नाम: थाना राम गृह संख्या : 209 उम्र : 27 लिंग : पुरुष	NAE1402734 फोटो उपलब्ध	176 निर्वाचक का नाम : गोदा राम पिता का नाम: थाना राम गृह संख्या : 209 उम्र : 26 लिंग : पुरुष	NAE1433366 फोटो उपलब्ध	177 निर्वाचक का नाम : प्रियंका देवी पति का नाम: तलसा राम गृह संख्या : 209 उम्र : 26 लिंग : महिला	NAE2236107 फोटो उपलब्ध
178 निर्वाचक का नाम : श्रवण कुमार पिता का नाम: मदरूपा राम गृह संख्या : 209 उम्र : 26 लिंग : पुरुष	NAE1419233 फोटो उपलब्ध	179 निर्वाचक का नाम : देशु देवी पति का नाम: गोदा राम गृह संख्या : 209 उम्र : 25 लिंग : महिला	NAE2067213 फोटो उपलब्ध	180 निर्वाचक का नाम : अनोपा राम पिता का नाम: गंगा राम गृह संख्या : 209 उम्र : 22 लिंग : पुरुष	NAE2236164 फोटो उपलब्ध

181	RJ/22/172/195157	निर्वाचक का नाम : खेमा पिता का नाम: भूरा गृह संख्या : 210 उम्र : 81 लिंग : पुरुष	फोटो उपलब्ध	182	RJ/22/172/195174	निर्वाचक का नाम : छगन पति का नाम: खेमा गृह संख्या : 210 उम्र : 77 लिंग : महिला	फोटो उपलब्ध	183	NAE0887828	निर्वाचक का नाम : निम्बाराम पिता का नाम: खीमा राम गृह संख्या : 210 उम्र : 37 लिंग : पुरुष	फोटो उपलब्ध
184	NAE0820654	निर्वाचक का नाम : हंजा देवी पति का नाम: निम्बाराम गृह संख्या : 210 उम्र : 32 लिंग : महिला	फोटो उपलब्ध	185	NAE0128637	निर्वाचक का नाम : अजा पिता का नाम: जवारा गृह संख्या : 212 उम्र : 82 लिंग : पुरुष	फोटो उपलब्ध	186	RJ/22/172/195193	निर्वाचक का नाम : नेनू पति का नाम: अजा गृह संख्या : 212 उम्र : 80 लिंग : महिला	फोटो उपलब्ध
187	RJ/22/172/195384	निर्वाचक का नाम : जेसा पिता का नाम: अजा गृह संख्या : 212 उम्र : 60 लिंग : पुरुष	फोटो उपलब्ध	188	RJ/22/172/195236	निर्वाचक का नाम : पंखी पति का नाम: जेसा गृह संख्या : 212 उम्र : 56 लिंग : महिला	फोटो उपलब्ध	189	NAE0820662	निर्वाचक का नाम : अणसी देवी पति का नाम: विरा राम गृह संख्या : 212 उम्र : 43 लिंग : महिला	फोटो उपलब्ध
190	NAE0470666	निर्वाचक का नाम : धीराराम पिता का नाम: अजाराम गृह संख्या : 212 उम्र : 38 लिंग : पुरुष	फोटो उपलब्ध	191	NAE0820670	निर्वाचक का नाम : कैलाश देवी पति का नाम: धीराराम गृह संख्या : 212 उम्र : 35 लिंग : महिला	फोटो उपलब्ध	192	NAE1990365	निर्वाचक का नाम : भावेश कुमार पिता का नाम: वीरा राम गृह संख्या : 212 उम्र : 20 लिंग : पुरुष	फोटो उपलब्ध
193	RJ/22/172/195182	निर्वाचक का नाम : मना पिता का नाम: जवारा गृह संख्या : 213 उम्र : 64 लिंग : पुरुष	फोटो उपलब्ध	194	NAE0791467	निर्वाचक का नाम : अणची पति का नाम: मना गृह संख्या : 213 उम्र : 63 लिंग : महिला	फोटो उपलब्ध	195	NAE0791418	निर्वाचक का नाम : सिगरती पति का नाम: वागा गृह संख्या : 214 उम्र : 98 लिंग : महिला	फोटो उपलब्ध
# 196	NAE0791392	निर्वाचक का नाम : जगा राम पुरोहित पिता का नाम: वागा राम पुरोहित गृह संख्या : 214 उम्र : 51 लिंग : पुरुष	फोटो उपलब्ध	# 197	NAE0791483	निर्वाचक का नाम : अंतरी देवी पति का नाम: जगा पुरोहित गृह संख्या : एच.नं. 214 उम्र : 59 लिंग : महिला	फोटो उपलब्ध	198	RJ/22/172/195385	निर्वाचक का नाम : पारू पति का नाम: कस्तूरा गृह संख्या : 215 उम्र : 97 लिंग : महिला	फोटो उपलब्ध
199	RJ/22/172/195151	निर्वाचक का नाम : मोबता पिता का नाम: कस्तूरा गृह संख्या : 215 उम्र : 67 लिंग : पुरुष	फोटो उपलब्ध	200	RJ/22/172/195159	निर्वाचक का नाम : भवरी पति का नाम: मोबता गृह संख्या : 215 उम्र : 65 लिंग : महिला	फोटो उपलब्ध	201	NAE0128884	निर्वाचक का नाम : हंजा राम पिता का नाम: कस्तूरा गृह संख्या : 215 उम्र : 62 लिंग : महिला	फोटो उपलब्ध
202	KLC2033223	निर्वाचक का नाम : दरीया पति का नाम: हंजा गृह संख्या : 215 उम्र : 60 लिंग : महिला	फोटो उपलब्ध	203	NAE1162486	निर्वाचक का नाम : उत्तम कुमार पिता का नाम: मोबता राम गृह संख्या : 215 उम्र : 32 लिंग : पुरुष	फोटो उपलब्ध	204	NAE1403153	निर्वाचक का नाम : रमीला देवी पति का नाम: ताराचंद्र गृह संख्या : 215 उम्र : 30 लिंग : महिला	फोटो उपलब्ध
205	NAE1162478	निर्वाचक का नाम : तारा चन्द्र पिता का नाम: मोबता राम गृह संख्या : 215 उम्र : 29 लिंग : पुरुष	फोटो उपलब्ध	206	NAE1402767	निर्वाचक का नाम : दिलीप कुमार पिता का नाम: हंजा राम गृह संख्या : 215 उम्र : 29 लिंग : पुरुष	फोटो उपलब्ध	207	NAE2156289	निर्वाचक का नाम : पिंटा कुमारी पति का नाम: उत्तम कुमार गृह संख्या : 215 उम्र : 27 लिंग : महिला	फोटो उपलब्ध
208	NAE2156545	निर्वाचक का नाम : पुरोहित रशाल गणेश पति का नाम: दिलीप कुमार गृह संख्या : 215 उम्र : 25 लिंग : महिला	फोटो उपलब्ध	209	NAE2155034	निर्वाचक का नाम : राज कुमार पिता का नाम: हंजा राम गृह संख्या : 215 उम्र : 23 लिंग : पुरुष	फोटो उपलब्ध	210	NAE1808658	निर्वाचक का नाम : कमलेश कुमार पिता का नाम: मोहब्बता राम गृह संख्या : 215 उम्र : 22 लिंग : पुरुष	फोटो उपलब्ध

211	KLC1572718	निर्वाचक का नाम : रामा पिता का नाम: जूठा गृह संख्या : 216 उम्र : 65 लिंग : पुरुष	फोटो उपलब्ध	212	RJ/22/172/195161	निर्वाचक का नाम : मांगी पति का नाम: रामा गृह संख्या : 216 उम्र : 61 लिंग : महिला	फोटो उपलब्ध	213	KLC2033231	निर्वाचक का नाम : देवा पिता का नाम: जूठा गृह संख्या : 216 उम्र : 44 लिंग : पुरुष	फोटो उपलब्ध
214	KLC2211522	निर्वाचक का नाम : गोरखा पिता का नाम: जूठा गृह संख्या : 216 उम्र : 44 लिंग : पुरुष	फोटो उपलब्ध	215	NAE0176925	निर्वाचक का नाम : सायर देवी पति का नाम: देवाराम गृह संख्या : 216 उम्र : 42 लिंग : महिला	फोटो उपलब्ध	216	NAE0176941	निर्वाचक का नाम : विजु देवी पति का नाम: गोरखाराम गृह संख्या : 216 उम्र : 41 लिंग : महिला	फोटो उपलब्ध
217	NAE0177063	निर्वाचक का नाम : विक्रम कुमार पिता का नाम: रामाराम गृह संख्या : 216 उम्र : 36 लिंग : पुरुष	फोटो उपलब्ध	218	NAE1228592	निर्वाचक का नाम : वचनाराम पिता का नाम: रामाराम गृह संख्या : 216 उम्र : 31 लिंग : पुरुष	फोटो उपलब्ध	219	NAE1132844	निर्वाचक का नाम : रमिला देवी पति का नाम: विक्रम कुमार गृह संख्या : 216 उम्र : 30 लिंग : महिला	फोटो उपलब्ध
220	RJ/22/172/195154	निर्वाचक का नाम : जीवा पिता का नाम: पूनमा गृह संख्या : 217 उम्र : 80 लिंग : पुरुष	फोटो उपलब्ध	221	RJ/22/172/195386	निर्वाचक का नाम : उगी पति का नाम: जीवा गृह संख्या : 217 उम्र : 77 लिंग : महिला	फोटो उपलब्ध	222	NAE0791475	निर्वाचक का नाम : जबरा पिता का नाम: जीवा गृह संख्या : 217 उम्र : 45 लिंग : पुरुष	फोटो उपलब्ध
223	RJ/22/172/195387	निर्वाचक का नाम : केसी पति का नाम: मुगा गृह संख्या : 218 उम्र : 71 लिंग : महिला	फोटो उपलब्ध	224	NAE0128850	निर्वाचक का नाम : शंकरा पिता का नाम: मुगा गृह संख्या : 218 उम्र : 56 लिंग : पुरुष	फोटो उपलब्ध	225	NAE0128611	निर्वाचक का नाम : रूपा पिता का नाम: मुगा गृह संख्या : 218 उम्र : 55 लिंग : पुरुष	फोटो उपलब्ध
226	NAE0019034	निर्वाचक का नाम : उगम पति का नाम: रूपा गृह संख्या : 218 उम्र : 47 लिंग : महिला	फोटो उपलब्ध	227	NAE1742154	निर्वाचक का नाम : हीरा राम पुरोहित पिता का नाम: रूपा राम पुरोहित गृह संख्या : 218 उम्र : 27 लिंग : पुरुष	फोटो उपलब्ध	228	RJ/22/172/195155	निर्वाचक का नाम : सवा पिता का नाम: भूरा गृह संख्या : 221 उम्र : 85 लिंग : पुरुष	फोटो उपलब्ध
229	NAE0792374	निर्वाचक का नाम : सकी पति का नाम: सवा गृह संख्या : 221 उम्र : 83 लिंग : महिला	फोटो उपलब्ध	230	RJ/22/172/195149	निर्वाचक का नाम : धमा पिता का नाम: भूरा गृह संख्या : 221 उम्र : 77 लिंग : पुरुष	फोटो उपलब्ध	231	RJ/22/172/195175	निर्वाचक का नाम : सरा पति का नाम: धमा गृह संख्या : 221 उम्र : 75 लिंग : महिला	फोटो उपलब्ध
232	RJ/22/172/195148	निर्वाचक का नाम : सरदारा पिता का नाम: सवा गृह संख्या : 221 उम्र : 56 लिंग : पुरुष	फोटो उपलब्ध	233	RJ/22/172/195176	निर्वाचक का नाम : दरिया पति का नाम: सरदारा गृह संख्या : 221 उम्र : 55 लिंग : महिला	फोटो उपलब्ध	234	KLC2211175	निर्वाचक का नाम : पारसा पिता का नाम: सवा गृह संख्या : 221 उम्र : 48 लिंग : पुरुष	फोटो उपलब्ध
235	NAE0792366	निर्वाचक का नाम : वगता पिता का नाम: सवा गृह संख्या : 221 उम्र : 43 लिंग : पुरुष	फोटो उपलब्ध	236	NAE0243378	निर्वाचक का नाम : कमला पति का नाम: पारसा गृह संख्या : 221 उम्र : 43 लिंग : महिला	फोटो उपलब्ध	237	NAE1563956	निर्वाचक का नाम : गोमती देवी पति का नाम: वगता राम गृह संख्या : 221 उम्र : 41 लिंग : महिला	फोटो उपलब्ध
238	NAE0924738	निर्वाचक का नाम : प्रकाश कुमार पिता का नाम: धमाराम गृह संख्या : 221 उम्र : 38 लिंग : पुरुष	फोटो उपलब्ध	239	NAE0887836	निर्वाचक का नाम : नरत सिंह पिता का नाम: भंवरलाल गृह संख्या : 221 उम्र : 34 लिंग : पुरुष	फोटो उपलब्ध	240	NAE0820688	निर्वाचक का नाम : शान्ता देवी पति का नाम: प्रकाश गृह संख्या : 221 उम्र : 31 लिंग : महिला	फोटो उपलब्ध

241	NAE1563980	निर्वाचक का नाम : लीला देवी पति का नाम: सुरेश कुमार गृह संख्या : 221 उम्र : 30 लिंग : महिला	फोटो उपलब्ध	242	NAE1162437	निर्वाचक का नाम : लीलादेवी पति का नाम: नरपत सिंह गृह संख्या : 221 उम्र : 29 लिंग : महिला	फोटो उपलब्ध	243	NAE1738210	निर्वाचक का नाम : मुकेश कुमार पिता का नाम: सरदार राम गृह संख्या : 221 उम्र : 23 लिंग : पुरुष	फोटो उपलब्ध
244	RJ/22/172/195390	निर्वाचक का नाम : धनी पति का नाम: सावला गृह संख्या : 222 उम्र : 72 लिंग : महिला	फोटो उपलब्ध	245	RJ/22/172/195239	निर्वाचक का नाम : चमना पिता का नाम: जवारा गृह संख्या : 223 उम्र : 81 लिंग : पुरुष	फोटो उपलब्ध	246	NAE0792408	निर्वाचक का नाम : तलसी पति का नाम: चमना गृह संख्या : 223 उम्र : 80 लिंग : महिला	फोटो उपलब्ध
247	NAE0019018	निर्वाचक का नाम : बाबू पिता का नाम: चमना गृह संख्या : 223 उम्र : 45 लिंग : पुरुष	फोटो उपलब्ध	248	NAE0019026	निर्वाचक का नाम : सुआ पति का नाम: बाबू गृह संख्या : 223 उम्र : 43 लिंग : महिला	फोटो उपलब्ध	249	NAE0019166	निर्वाचक का नाम : भरत पिता का नाम: चमना गृह संख्या : 223 उम्र : 43 लिंग : पुरुष	फोटो उपलब्ध
250	NAE0792390	निर्वाचक का नाम : लक्ष्मणा पिता का नाम: चमना गृह संख्या : 223 उम्र : 42 लिंग : पुरुष	फोटो उपलब्ध	251	NAE1123587	निर्वाचक का नाम : रामाराम पिता का नाम: चमनाराम गृह संख्या : 223 उम्र : 37 लिंग : पुरुष	फोटो उपलब्ध	252	NAE1123579	निर्वाचक का नाम : संजू देवी पति का नाम: भरत कुमार गृह संख्या : 223 उम्र : 32 लिंग : महिला	फोटो उपलब्ध
253	NAE1123595	निर्वाचक का नाम : चन्द्रप्रकाश पिता का नाम: चमनाराम गृह संख्या : 223 उम्र : 31 लिंग : पुरुष	फोटो उपलब्ध	254	NAE0128652	निर्वाचक का नाम : लुंबा पिता का नाम: जवारा गृह संख्या : 224 उम्र : 57 लिंग : पुरुष	फोटो उपलब्ध	255	RJ/22/172/195391	निर्वाचक का नाम : त्रीजा पति का नाम: लुंबा गृह संख्या : 224 उम्र : 56 लिंग : महिला	फोटो उपलब्ध
256	NAE1401926	निर्वाचक का नाम : रमेश कुमार पिता का नाम: लुम्भा राम गृह संख्या : 224 उम्र : 28 लिंग : पुरुष	फोटो उपलब्ध	257	NAE0128645	निर्वाचक का नाम : नाराण पिता का नाम: पदमा गृह संख्या : 225 उम्र : 78 लिंग : पुरुष	फोटो उपलब्ध	258	RJ/22/172/195207	निर्वाचक का नाम : गीता पति का नाम: नाराण गृह संख्या : 225 उम्र : 77 लिंग : महिला	फोटो उपलब्ध
259	NAE0128520	निर्वाचक का नाम : मोबता पिता का नाम: पदमा गृह संख्या : 225 उम्र : 71 लिंग : पुरुष	फोटो उपलब्ध	260	RJ/22/172/195206	निर्वाचक का नाम : शाता पति का नाम: मोबता गृह संख्या : 225 उम्र : 69 लिंग : महिला	फोटो उपलब्ध	261	NAE1004514	निर्वाचक का नाम : छगन देवी पति का नाम: नारणाराम गृह संख्या : 225 उम्र : 45 लिंग : महिला	फोटो उपलब्ध
262	KLC2131316	निर्वाचक का नाम : भरत पिता का नाम: मोबता गृह संख्या : 225 उम्र : 43 लिंग : पुरुष	फोटो उपलब्ध	263	NAE0791533	निर्वाचक का नाम : जगमाल पिता का नाम: नारणा गृह संख्या : 225 उम्र : 43 लिंग : पुरुष	फोटो उपलब्ध	264	NAE0128249	निर्वाचक का नाम : ढफी पति का नाम: जगमाल गृह संख्या : 225 उम्र : 41 लिंग : महिला	फोटो उपलब्ध
265	NAE0820696	निर्वाचक का नाम : देशू देवी पति का नाम: भरत कुमार गृह संख्या : 225 उम्र : 35 लिंग : महिला	फोटो उपलब्ध	266	NAE1046739	निर्वाचक का नाम : श्रवण कुमार पिता का नाम: मोबताराम गृह संख्या : 225 उम्र : 35 लिंग : पुरुष	फोटो उपलब्ध	267	NAE1046747	निर्वाचक का नाम : बदामी देवी पति का नाम: श्रवण कुमार गृह संख्या : 225 उम्र : 34 लिंग : महिला	फोटो उपलब्ध
268	NAE1004506	निर्वाचक का नाम : जबाराराम पिता का नाम: नारणाराम गृह संख्या : 225 उम्र : 33 लिंग : पुरुष	फोटो उपलब्ध	269	NAE1004522	निर्वाचक का नाम : पहाडाराम पिता का नाम: दीपाराम गृह संख्या : 225 उम्र : 32 लिंग : पुरुष	फोटो उपलब्ध	270	NAE1550185	निर्वाचक का नाम : शैलेश कुमार पिता का नाम: जगा राम गृह संख्या : 225 उम्र : 32 लिंग : पुरुष	फोटो उपलब्ध

271	NAE1550037	निर्वाचक का नाम : संजू देवी पति का नाम: संजु कुमार गृह संख्या : 225 उम्र : 28 लिंग : महिला	फोटो उपलब्ध	272	NAE1550052	निर्वाचक का नाम : सुरेश कुमार पिता का नाम: जगा राम गृह संख्या : 225 उम्र : 26 लिंग : महिला	फोटो उपलब्ध	273	RJ/22/172/195213	निर्वाचक का नाम : दीपा पिता का नाम: धना गृह संख्या : 226 उम्र : 71 लिंग : पुरुष	फोटो उपलब्ध
274	RJ/22/172/195211	निर्वाचक का नाम : उगी पति का नाम: दीपा गृह संख्या : 226 उम्र : 69 लिंग : महिला	फोटो उपलब्ध	275	NAE1730555	निर्वाचक का नाम : मोडा राम पिता का नाम: धना गृह संख्या : 226 उम्र : 67 लिंग : पुरुष	फोटो उपलब्ध	276	RJ/22/172/195209	निर्वाचक का नाम : मंजूला पति का नाम: मोडा गृह संख्या : 226 उम्र : 65 लिंग : महिला	फोटो उपलब्ध
277	NAE1123603	निर्वाचक का नाम : वर्षा देवी पति का नाम: बलवताराम गृह संख्या : 226 उम्र : 38 लिंग : महिला	फोटो उपलब्ध	278	NAE1162494	निर्वाचक का नाम : सोरम देवी पिता का नाम: पहाडा राम गृह संख्या : 226 उम्र : 29 लिंग : महिला	फोटो उपलब्ध	279	RJ/22/172/195241	निर्वाचक का नाम : छगम पति का नाम: ओखा गृह संख्या : 227 उम्र : 77 लिंग : महिला	फोटो उपलब्ध
280	NAE0243667	निर्वाचक का नाम : हंजाराम पिता का नाम: ओखा गृह संख्या : 227 उम्र : 45 लिंग : पुरुष	फोटो उपलब्ध	281	NAE0820712	निर्वाचक का नाम : मंजू देवी पति का नाम: हंजा राम गृह संख्या : 227 उम्र : 37 लिंग : महिला	फोटो उपलब्ध	282	NAE0820704	निर्वाचक का नाम : सोरम देवी पति का नाम: गोदा राम गृह संख्या : 227 उम्र : 35 लिंग : महिला	फोटो उपलब्ध
283	NAE1545987	निर्वाचक का नाम : गोपा राम पिता का नाम: ओखा राम गृह संख्या : 227 उम्र : 35 लिंग : पुरुष	फोटो उपलब्ध	284	NAE0924746	निर्वाचक का नाम : रतनाराम पिता का नाम: ओखाजी गृह संख्या : 227 उम्र : 33 लिंग : पुरुष	फोटो उपलब्ध	285	NAE1546001	निर्वाचक का नाम : मेरा राम पिता का नाम: ओखा राम गृह संख्या : 227 उम्र : 26 लिंग : पुरुष	फोटो उपलब्ध
286	RJ/22/172/195479	निर्वाचक का नाम : गला पिता का नाम: समेला गृह संख्या : 228 उम्र : 67 लिंग : पुरुष	फोटो उपलब्ध	287	NAE0791491	निर्वाचक का नाम : राजू पिता का नाम: गला गृह संख्या : 228 उम्र : 45 लिंग : पुरुष	फोटो उपलब्ध	288	NAE0019349	निर्वाचक का नाम : सीपू पति का नाम: राजू गृह संख्या : 228 उम्र : 43 लिंग : महिला	फोटो उपलब्ध
289	NAE0820738	निर्वाचक का नाम : सविता देवी पति का नाम: प्रभूराम गृह संख्या : 228 उम्र : 35 लिंग : महिला	फोटो उपलब्ध	290	NAE0887935	निर्वाचक का नाम : प्रभूराम पिता का नाम: गलाराम गृह संख्या : 228 उम्र : 33 लिंग : पुरुष	फोटो उपलब्ध	291	NAE0887943	निर्वाचक का नाम : भारथा राम पिता का नाम: मलाराम गृह संख्या : 228 उम्र : 32 लिंग : पुरुष	फोटो उपलब्ध
292	NAE0820720	निर्वाचक का नाम : शारदा देवी पति का नाम: भारथा राम गृह संख्या : 228 उम्र : 31 लिंग : महिला	फोटो उपलब्ध	293	NAE1401959	निर्वाचक का नाम : लीला देवी पति का नाम: मेघा राम गृह संख्या : 228 उम्र : 30 लिंग : महिला	फोटो उपलब्ध	294	NAE1738236	निर्वाचक का नाम : मेघा राम पिता का नाम: गला राम गृह संख्या : 228 उम्र : 30 लिंग : पुरुष	फोटो उपलब्ध
295	NAE2203784	निर्वाचक का नाम : शोभाग कुमारी पति का नाम: अशोक कुमार गृह संख्या : 228 उम्र : 28 लिंग : महिला	फोटो उपलब्ध	296	NAE2200350	निर्वाचक का नाम : अशोक कुमार पिता का नाम: गला राम गृह संख्या : 228 उम्र : 21 लिंग : पुरुष	फोटो उपलब्ध	297	NAE2200194	निर्वाचक का नाम : जानू राम पिता का नाम: गला राम गृह संख्या : 228 उम्र : 20 लिंग : पुरुष	फोटो उपलब्ध
298	NAE2236206	निर्वाचक का नाम : सुरका कुमारी पिता का नाम: पन्ना राम गृह संख्या : 228 उम्र : 20 लिंग : महिला	फोटो उपलब्ध	299	NAE2200228	निर्वाचक का नाम : सेता राम पिता का नाम: राजू राम गृह संख्या : 228 उम्र : 19 लिंग : पुरुष	फोटो उपलब्ध	300	RJ/22/172/195144	निर्वाचक का नाम : वगता पिता का नाम: वदा गृह संख्या : 229 उम्र : 85 लिंग : पुरुष	फोटो उपलब्ध

301	RJ/22/172/195480	निर्वाचक का नाम : मेता पति का नाम: वगता गृह संख्या : 229 उम्र : 83 लिंग : महिला	फोटो उपलब्ध	302	RJ/22/172/195048	निर्वाचक का नाम : पना पिता का नाम: वगता गृह संख्या : 229 उम्र : 57 लिंग : पुरुष	फोटो उपलब्ध	303	KLC1572734	निर्वाचक का नाम : गेरा पति का नाम: पना गृह संख्या : 229 उम्र : 55 लिंग : महिला	फोटो उपलब्ध
304	KLC1572742	निर्वाचक का नाम : हरदा पिता का नाम: वगता गृह संख्या : 229 उम्र : 47 लिंग : पुरुष	फोटो उपलब्ध	305	KLC1572759	निर्वाचक का नाम : हुआ पति का नाम: हरदा गृह संख्या : 229 उम्र : 45 लिंग : महिला	फोटो उपलब्ध	306	NAE0924753	निर्वाचक का नाम : शंकराराम पिता का नाम: दजाराम गृह संख्या : 229 उम्र : 35 लिंग : पुरुष	फोटो उपलब्ध
307	NAE2163418	निर्वाचक का नाम : श्रवण कुमार पिता का नाम: पना राम गृह संख्या : 229 उम्र : 23 लिंग : पुरुष	फोटो उपलब्ध	308	NAE2105542	निर्वाचक का नाम : ममता कुमारी पिता का नाम: हरदा राम गृह संख्या : 229 पिराणीयोन की धनी ना उम्र : 20 लिंग : महिला	फोटो उपलब्ध	309	RJ/22/172/195393	निर्वाचक का नाम : चेना पिता का नाम: नेधी गृह संख्या : 230 उम्र : 63 लिंग : पुरुष	फोटो उपलब्ध
310	RJ/22/172/195002	निर्वाचक का नाम : तोगा पिता का नाम: नेधी गृह संख्या : 230 उम्र : 55 लिंग : पुरुष	फोटो उपलब्ध	311	KLC2130904	निर्वाचक का नाम : मालू पति का नाम: तोगा गृह संख्या : 230 उम्र : 50 लिंग : महिला	फोटो उपलब्ध	312	NAE0018945	निर्वाचक का नाम : माला पिता का नाम: नेधी गृह संख्या : 230 उम्र : 47 लिंग : पुरुष	फोटो उपलब्ध
313	NAE0243345	निर्वाचक का नाम : राधा देवी पति का नाम: मालाराम गृह संख्या : 230 उम्र : 41 लिंग : महिला	फोटो उपलब्ध	314	NAE0583344	निर्वाचक का नाम : करसनराम पिता का नाम: चेनाराम गृह संख्या : 230 उम्र : 37 लिंग : पुरुष	फोटो उपलब्ध	315	NAE0820746	निर्वाचक का नाम : मंजू देवी पति का नाम: कृष्ण राम गृह संख्या : 230 उम्र : 33 लिंग : महिला	फोटो उपलब्ध
316	NAE1228600	निर्वाचक का नाम : नरसीराम पिता का नाम: चेनाराम गृह संख्या : 230 उम्र : 32 लिंग : पुरुष	फोटो उपलब्ध	317	NAE1228618	निर्वाचक का नाम : रुखमणी देवी पति का नाम: नरसीराम गृह संख्या : 230 उम्र : 28 लिंग : महिला	फोटो उपलब्ध	318	RJ/22/172/195246	निर्वाचक का नाम : केसी पति का नाम: जीवा गृह संख्या : 231 उम्र : 83 लिंग : महिला	फोटो उपलब्ध
319	RJ/22/172/195047	निर्वाचक का नाम : परखा पिता का नाम: जीवा गृह संख्या : 231 उम्र : 59 लिंग : पुरुष	फोटो उपलब्ध	320	RJ/22/172/195245	निर्वाचक का नाम : सीता पति का नाम: परखा गृह संख्या : 231 उम्र : 56 लिंग : महिला	फोटो उपलब्ध	321	NAE1377134	निर्वाचक का नाम : रमेश कुमार पिता का नाम: परखा राम गृह संख्या : 231 उम्र : 31 लिंग : पुरुष	फोटो उपलब्ध
322	NAE1377142	निर्वाचक का नाम : इन्द्रा देवी पति का नाम: पी.रमेश कुमार गृह संख्या : 231 उम्र : 29 लिंग : महिला	फोटो उपलब्ध	323	RJ/22/172/195073	निर्वाचक का नाम : पांचा पिता का नाम: हेमराज गृह संख्या : 232 उम्र : 71 लिंग : पुरुष	फोटो उपलब्ध	324	KLC1572767	निर्वाचक का नाम : नेनू पति का नाम: पांचा गृह संख्या : 232 उम्र : 70 लिंग : महिला	फोटो उपलब्ध
325	KLC1572791	निर्वाचक का नाम : अम्बा पिता का नाम: पांचा गृह संख्या : 232 उम्र : 47 लिंग : पुरुष	फोटो उपलब्ध	326	KLC2131159	निर्वाचक का नाम : छगन पति का नाम: अम्बा गृह संख्या : 232 उम्र : 43 लिंग : महिला	फोटो उपलब्ध	327	NAE0019141	निर्वाचक का नाम : खंगारा पिता का नाम: पांचा गृह संख्या : 232 उम्र : 43 लिंग : पुरुष	फोटो उपलब्ध
328	KLC1572775	निर्वाचक का नाम : मेराराम पिता का नाम: पांचाराम गृह संख्या : 232 उम्र : 43 लिंग : पुरुष	फोटो उपलब्ध	329	KLC1572783	निर्वाचक का नाम : डाऊ देवी पति का नाम: मेराराम गृह संख्या : 232 उम्र : 42 लिंग : महिला	फोटो उपलब्ध	330	NAE0820753	निर्वाचक का नाम : झमका देवी पति का नाम: खंगारा राम गृह संख्या : 232 उम्र : 37 लिंग : महिला	फोटो उपलब्ध

331	NAE1401983	निर्वाचक का नाम : जानू राम पिता का नाम: पांचा राम गृह संख्या : 232 उम्र : 28 लिंग : पुरुष	फोटो उपलब्ध	332	NAE1403187	निर्वाचक का नाम : रमकू देवी पति का नाम: जानू राम गृह संख्या : 232 उम्र : 27 लिंग : महिला	फोटो उपलब्ध	333	NAE1593516	निर्वाचक का नाम : केशरा राम पिता का नाम: पांचा राम गृह संख्या : 232 उम्र : 26 लिंग : पुरुष	फोटो उपलब्ध
334	NAE2067148	निर्वाचक का नाम : मनरा राम पिता का नाम: मेरा राम गृह संख्या : 232 उम्र : 23 लिंग : पुरुष	फोटो उपलब्ध	335	NAE2201200	निर्वाचक का नाम : दाइमी देवी पति का नाम: मनरा राम गृह संख्या : 232 उम्र : 23 लिंग : महिला	फोटो उपलब्ध	336	RJ/22/172/195247	निर्वाचक का नाम : समु पति का नाम: नेथी गृह संख्या : 233 उम्र : 95 लिंग : महिला	फोटो उपलब्ध
337	RJ/22/172/195248	निर्वाचक का नाम : दजा पिता का नाम: नेथी गृह संख्या : 233 उम्र : 73 लिंग : पुरुष	फोटो उपलब्ध	338	RJ/22/172/195249	निर्वाचक का नाम : बादली पति का नाम: दजा गृह संख्या : 233 उम्र : 71 लिंग : महिला	फोटो उपलब्ध	339	KLC1572809	निर्वाचक का नाम : जेता पिता का नाम: नथी गृह संख्या : 233 उम्र : 67 लिंग : पुरुष	फोटो उपलब्ध
340	RJ/22/172/195250	निर्वाचक का नाम : मोरा पति का नाम: जेता गृह संख्या : 233 उम्र : 65 लिंग : महिला	फोटो उपलब्ध	341	NAE0340489	निर्वाचक का नाम : अमरा पिता का नाम: नेथी गृह संख्या : 233 उम्र : 60 लिंग : पुरुष	फोटो उपलब्ध	342	NAE0340497	निर्वाचक का नाम : सुआ पति का नाम: अमरा गृह संख्या : 233 उम्र : 57 लिंग : महिला	फोटो उपलब्ध
343	NAE0791525	निर्वाचक का नाम : भगा पिता का नाम: नेथी गृह संख्या : 233 उम्र : 56 लिंग : पुरुष	फोटो उपलब्ध	344	KLC2131175	निर्वाचक का नाम : हस्तु पति का नाम: भगा गृह संख्या : 233 उम्र : 55 लिंग : महिला	फोटो उपलब्ध	345	KLC2131191	निर्वाचक का नाम : दीपा पिता का नाम: नेथी गृह संख्या : 233 उम्र : 50 लिंग : पुरुष	फोटो उपलब्ध
346	KLC2130813	निर्वाचक का नाम : पार्वती पति का नाम: दीपा गृह संख्या : 233 उम्र : 47 लिंग : महिला	फोटो उपलब्ध	347	KLC1572817	निर्वाचक का नाम : निम्बा पिता का नाम: नेथी गृह संख्या : 233 उम्र : 45 लिंग : पुरुष	फोटो उपलब्ध	348	NAE0340000	निर्वाचक का नाम : पंखी देवी पति का नाम: निम्बाराम गृह संख्या : 233 उम्र : 39 लिंग : महिला	फोटो उपलब्ध
349	NAE0887604	निर्वाचक का नाम : केसी देवी पति का नाम: कृष्ण कुमार गृह संख्या : 233 उम्र : 35 लिंग : महिला	फोटो उपलब्ध	350	NAE0583351	निर्वाचक का नाम : कृष्ण कुमार पिता का नाम: जेताराम गृह संख्या : 233 उम्र : 34 लिंग : पुरुष	फोटो उपलब्ध	351	NAE2067437	निर्वाचक का नाम : नरसा राम पिता का नाम: जेता राम गृह संख्या : 233 उम्र : 30 लिंग : पुरुष	फोटो उपलब्ध
352	NAE2067353	निर्वाचक का नाम : महेंद्र कुमार चौधरी पिता का नाम: भगा राम गृह संख्या : 233 उम्र : 22 लिंग : पुरुष	फोटो उपलब्ध	353	NAE2068518	निर्वाचक का नाम : लक्ष्मी देवी पति का नाम: नरसा राम गृह संख्या : 233 उम्र : 21 लिंग : महिला	फोटो उपलब्ध	354	KLC1572825	निर्वाचक का नाम : प्रभु पिता का नाम: गगदा गृह संख्या : 234 उम्र : 77 लिंग : पुरुष	फोटो उपलब्ध
355	RJ/22/172/195026	निर्वाचक का नाम : पारवती पति का नाम: प्रभु गृह संख्या : 234 उम्र : 75 लिंग : महिला	फोटो उपलब्ध	356	NAE0177303	निर्वाचक का नाम : हरीश पटेल पिता का नाम: प्रभुराम गृह संख्या : 234 उम्र : 40 लिंग : पुरुष	फोटो उपलब्ध	357	NAE0177295	निर्वाचक का नाम : समदा देवी पति का नाम: हरिश गृह संख्या : 234 उम्र : 38 लिंग : महिला	फोटो उपलब्ध
358	KLC2211092	निर्वाचक का नाम : जैसाराम पिता का नाम: प्रभुराम गृह संख्या : 234 उम्र : 38 लिंग : पुरुष	फोटो उपलब्ध	359	NAE0470740	निर्वाचक का नाम : गेरो देवी पति का नाम: जैसाराम गृह संख्या : 234 उम्र : 36 लिंग : महिला	फोटो उपलब्ध	360	NAE0470732	निर्वाचक का नाम : रमेश कुमार पिता का नाम: प्रभु गृह संख्या : 234 उम्र : 33 लिंग : पुरुष	फोटो उपलब्ध

361	NAE1228626	निर्वाचक का नाम : सुकी देवी पति का नाम: रमेश कुमार गृह संख्या : 234 उम्र : 31 लिंग : महिला	फोटो उपलब्ध	362	RJ/22/172/195253	निर्वाचक का नाम : डाउ पति का नाम: अणदा गृह संख्या : 235 उम्र : 69 लिंग : महिला	फोटो उपलब्ध	363	RJ/22/172/195394	निर्वाचक का नाम : भूरा पिता का नाम: वीरमा गृह संख्या : 235 उम्र : 69 लिंग : पुरुष	फोटो उपलब्ध
364	RJ/22/172/195254	निर्वाचक का नाम : पूनी पति का नाम: भूरा गृह संख्या : 235 उम्र : 67 लिंग : महिला	फोटो उपलब्ध	365	KLC1572833	निर्वाचक का नाम : वाला पिता का नाम: वीरमा गृह संख्या : 235 उम्र : 65 लिंग : पुरुष	फोटो उपलब्ध	366	RJ/22/172/195255	निर्वाचक का नाम : नावी पति का नाम: वाला गृह संख्या : 235 उम्र : 63 लिंग : महिला	फोटो उपलब्ध
367	RJ/22/172/195256	निर्वाचक का नाम : दला पिता का नाम: वीरमा गृह संख्या : 235 उम्र : 55 लिंग : पुरुष	फोटो उपलब्ध	368	KLC2131183	निर्वाचक का नाम : मफी पति का नाम: दला गृह संख्या : 235 उम्र : 45 लिंग : महिला	फोटो उपलब्ध	369	KLC1572841	निर्वाचक का नाम : केसरा पिता का नाम: अणदा गृह संख्या : 235 उम्र : 45 लिंग : पुरुष	फोटो उपलब्ध
370	KLC2131167	निर्वाचक का नाम : मौरी पति का नाम: केसरा गृह संख्या : 235 उम्र : 43 लिंग : महिला	फोटो उपलब्ध	371	NAE0470682	निर्वाचक का नाम : नरसीराम पिता का नाम: वालाराम गृह संख्या : 235 उम्र : 37 लिंग : पुरुष	फोटो उपलब्ध	372	NAE0470690	निर्वाचक का नाम : रावताराम पिता का नाम: भूराजी गृह संख्या : 235 उम्र : 36 लिंग : पुरुष	फोटो उपलब्ध
373	NAE0583369	निर्वाचक का नाम : गीतादेवी पति का नाम: नरसीराम गृह संख्या : 235 उम्र : 35 लिंग : महिला	फोटो उपलब्ध	374	NAE0470708	निर्वाचक का नाम : मनजू देवी पति का नाम: रावताराम गृह संख्या : 235 उम्र : 33 लिंग : महिला	फोटो उपलब्ध	375	NAE0470716	निर्वाचक का नाम : सरवण कुमार पिता का नाम: वालाराम गृह संख्या : 235 उम्र : 33 लिंग : पुरुष	फोटो उपलब्ध
376	NAE0470724	निर्वाचक का नाम : केली देवी पति का नाम: सरवण कुमार गृह संख्या : 235 उम्र : 33 लिंग : महिला	फोटो उपलब्ध	377	NAE0470674	निर्वाचक का नाम : हीराराम पिता का नाम: अणदाराम गृह संख्या : 235 उम्र : 32 लिंग : पुरुष	फोटो उपलब्ध	378	NAE1228634	निर्वाचक का नाम : गीता देवी पति का नाम: हीराराम गृह संख्या : 235 उम्र : 30 लिंग : महिला	फोटो उपलब्ध
379	NAE2067007	निर्वाचक का नाम : भरत कुमार पिता का नाम: भूरा राम गृह संख्या : 235 उम्र : 26 लिंग : पुरुष	फोटो उपलब्ध	380	NAE2069490	निर्वाचक का नाम : कैलाश कुमार चौधरी पिता का नाम: केसरा राम गृह संख्या : 235 उम्र : 22 लिंग : पुरुष	फोटो उपलब्ध	381	RJ/22/172/195259	निर्वाचक का नाम : खीमा पिता का नाम: प्रभु गृह संख्या : 236 उम्र : 65 लिंग : पुरुष	फोटो उपलब्ध
382	RJ/22/172/195260	निर्वाचक का नाम : पूरी पति का नाम: खीमा गृह संख्या : 236 उम्र : 63 लिंग : महिला	फोटो उपलब्ध	383	NAE0583377	निर्वाचक का नाम : मेगाराम पिता का नाम: मसराराम गृह संख्या : 236 उम्र : 35 लिंग : पुरुष	फोटो उपलब्ध	384	NAE0583385	निर्वाचक का नाम : छोथी देवी पति का नाम: मेधाराम गृह संख्या : 236 उम्र : 33 लिंग : महिला	फोटो उपलब्ध
385	NAE1162502	निर्वाचक का नाम : नरेश कुमार पिता का नाम: खीमा राम गृह संख्या : 236 उम्र : 32 लिंग : पुरुष	फोटो उपलब्ध	386	NAE1162510	निर्वाचक का नाम : थानाराम पुरोहित पिता का नाम: खीमा राम गृह संख्या : 236 उम्र : 30 लिंग : पुरुष	फोटो उपलब्ध	387	NAE1564020	निर्वाचक का नाम : पंखू देवी पति का नाम: थाना राम गृह संख्या : 236 उम्र : 28 लिंग : महिला	फोटो उपलब्ध
388	NAE1564087	निर्वाचक का नाम : झाला राम पिता का नाम: खिमा राम गृह संख्या : 236 उम्र : 27 लिंग : पुरुष	फोटो उपलब्ध	389	NAE1564053	निर्वाचक का नाम : प्रवीण कुमार पिता का नाम: खिमा राम गृह संख्या : 236 उम्र : 25 लिंग : पुरुष	फोटो उपलब्ध	390	NAE1736586	निर्वाचक का नाम : कविता पुरोहित पति का नाम: नरपत कुमार गृह संख्या : 236 उम्र : 25 लिंग : महिला	फोटो उपलब्ध

391	NAE1808831	निर्वाचक का नाम : हितेश कुमार पुरोहित पिता का नाम: खिमा राम गृह संख्या : 236 उम्र : 22 लिंग : पुरुष	फोटो उपलब्ध	392	RJ/22/172/195067	निर्वाचक का नाम : अमरती पति का नाम: तारा गृह संख्या : 237 उम्र : 75 लिंग : महिला	फोटो उपलब्ध	393	NAE0242933	निर्वाचक का नाम : नारायण पिता का नाम: ताराराम गृह संख्या : 237 उम्र : 40 लिंग : पुरुष	फोटो उपलब्ध
394	NAE0484642	निर्वाचक का नाम : कमला कुमारी पति का नाम: नारायण गृह संख्या : 237 उम्र : 36 लिंग : महिला	फोटो उपलब्ध	395	NAE0583393	निर्वाचक का नाम : पुखराज पिता का नाम: ताराराम गृह संख्या : 237 उम्र : 34 लिंग : पुरुष	फोटो उपलब्ध	396	NAE0470757	निर्वाचक का नाम : गोतम कुमार पिता का नाम: तारा राम गृह संख्या : 237 उम्र : 33 लिंग : पुरुष	फोटो उपलब्ध
397	NAE1564137	निर्वाचक का नाम : माफ़ी देवी पति का नाम: गौतम कुमार गृह संख्या : 237 उम्र : 30 लिंग : महिला	फोटो उपलब्ध	398	NAE1766617	निर्वाचक का नाम : विक्रम कुमार पिता का नाम: तारा राम गृह संख्या : 237 उम्र : 26 लिंग : पुरुष	फोटो उपलब्ध	399	RJ/22/172/195261	निर्वाचक का नाम : पहाड सिंह पिता का नाम: सोन सिंह गृह संख्या : 238 उम्र : 85 लिंग : पुरुष	फोटो उपलब्ध
400	RJ/22/172/195395	निर्वाचक का नाम : कुंभ सिंह पिता का नाम: पहाड सिंह गृह संख्या : 238 उम्र : 60 लिंग : पुरुष	फोटो उपलब्ध	401	NAE0791541	निर्वाचक का नाम : धीया पति का नाम: कुंभ सिंह गृह संख्या : 238 उम्र : 58 लिंग : महिला	फोटो उपलब्ध	402	NAE0019752	निर्वाचक का नाम : जामत सिंह पिता का नाम: पहाडसिंह गृह संख्या : 238 उम्र : 43 लिंग : पुरुष	फोटो उपलब्ध
403	NAE0682818	निर्वाचक का नाम : सोहन कंवर पति का नाम: जामत सिंह गृह संख्या : 238 उम्र : 43 लिंग : महिला	फोटो उपलब्ध	404	NAE0177386	निर्वाचक का नाम : किशोर सिंह पिता का नाम: कुंभ सिंह गृह संख्या : 238 उम्र : 36 लिंग : पुरुष	फोटो उपलब्ध	405	NAE0887844	निर्वाचक का नाम : शैतान सिंह पिता का नाम: कुम्भ सिंह गृह संख्या : 238 उम्र : 32 लिंग : पुरुष	फोटो उपलब्ध
406	NAE1123611	निर्वाचक का नाम : सुआ कंवर पति का नाम: किशोरसिंह गृह संख्या : 238 उम्र : 30 लिंग : महिला	फोटो उपलब्ध	407	NAE1738418	निर्वाचक का नाम : महेन्द्र सिंह पिता का नाम: कुंभ सिंह गृह संख्या : 238 उम्र : 27 लिंग : पुरुष	फोटो उपलब्ध	408	NAE1724285	निर्वाचक का नाम : प्रवीण सिंह पिता का नाम: कुंभ सिंह गृह संख्या : 238 उम्र : 25 लिंग : पुरुष	फोटो उपलब्ध
409	RJ/22/172/195263	निर्वाचक का नाम : मांग सिंह पिता का नाम: पाबुदान सिंह गृह संख्या : 239 उम्र : 63 लिंग : पुरुष	फोटो उपलब्ध	410	NAE0129403	निर्वाचक का नाम : जबर सिंह पिता का नाम: पाबुदान सिंह गृह संख्या : 239 उम्र : 61 लिंग : पुरुष	फोटो उपलब्ध	411	NAE0019059	निर्वाचक का नाम : पारस पति का नाम: जबर सिंह गृह संख्या : 239 उम्र : 59 लिंग : महिला	फोटो उपलब्ध
412	NAE0791558	निर्वाचक का नाम : चतर सिंह पिता का नाम: पाबुदान सिंह गृह संख्या : 239 उम्र : 56 लिंग : पुरुष	फोटो उपलब्ध	413	NAE0128835	निर्वाचक का नाम : हरि सिंह पिता का नाम: पाबुदान सिंह गृह संख्या : 239 उम्र : 55 लिंग : पुरुष	फोटो उपलब्ध	414	KLC2033249	निर्वाचक का नाम : देवसिंह पिता का नाम: पाबुदानसिंह गृह संख्या : 239 उम्र : 45 लिंग : पुरुष	फोटो उपलब्ध
415	NAE0484659	निर्वाचक का नाम : दीपसिंह पिता का नाम: पाबुदानसिंह गृह संख्या : 239 उम्र : 44 लिंग : पुरुष	फोटो उपलब्ध	416	NAE1808807	निर्वाचक का नाम : नरपत सिंह पिता का नाम: पाबु सिंह गृह संख्या : 239 उम्र : 33 लिंग : पुरुष	फोटो उपलब्ध	417	NAE0820761	निर्वाचक का नाम : सुकी कंवर पति का नाम: देवी सिंह गृह संख्या : 239 उम्र : 32 लिंग : महिला	फोटो उपलब्ध
418	NAE1712116	निर्वाचक का नाम : कालू सिंह पिता का नाम: जबर सिंह गृह संख्या : 239 उम्र : 26 लिंग : पुरुष	फोटो उपलब्ध	R 419	NAE1746189	निर्वाचक का नाम : कालू सिंह पिता का नाम: जबर सिंह गृह संख्या : 239 उम्र : 26 लिंग : पुरुष	फोटो उपलब्ध	420	NAE1808799	निर्वाचक का नाम : टिकू सिंह पिता का नाम: मोग सिंह गृह संख्या : 239 उम्र : 22 लिंग : पुरुष	फोटो उपलब्ध

421	NAE0244095	निर्वाचक का नाम : सर सिंह पिता का नाम: समेल सिंह गृह संख्या : 240 उम्र : 80 लिंग : पुरुष	फोटो उपलब्ध	422	RJ/22/172/195396	निर्वाचक का नाम : बलवन्त सिंह पिता का नाम: मोबत सिंह गृह संख्या : 240 उम्र : 75 लिंग : पुरुष	फोटो उपलब्ध	423	RJ/22/172/195397	निर्वाचक का नाम : रम्भा पति का नाम: बलवन्त सिंह गृह संख्या : 240 उम्र : 73 लिंग : महिला	फोटो उपलब्ध
424	KLC1572866	निर्वाचक का नाम : विजयसिंह पिता का नाम: बलवन्तसिंह गृह संख्या : 240 उम्र : 47 लिंग : पुरुष	फोटो उपलब्ध	425	NAE0683154	निर्वाचक का नाम : नकल सिंह पिता का नाम: बलवन्त सिंह गृह संख्या : 240 उम्र : 36 लिंग : पुरुष	फोटो उपलब्ध	426	NAE0470765	निर्वाचक का नाम : चन्दन सिंह पिता का नाम: बलवन्त सिंह गृह संख्या : 240 उम्र : 33 लिंग : पुरुष	फोटो उपलब्ध
427	NAE1228642	निर्वाचक का नाम : गुलाब कँवर पति का नाम: चन्दन सिंह गृह संख्या : 240 उम्र : 31 लिंग : महिला	फोटो उपलब्ध	428	RJ/22/172/195399	निर्वाचक का नाम : देसू पति का नाम: गणपत सिंह गृह संख्या : 241 उम्र : 65 लिंग : महिला	फोटो उपलब्ध	429	NAE0682826	निर्वाचक का नाम : हेवन पति का नाम: विजयसिंह गृह संख्या : 241 उम्र : 45 लिंग : महिला	फोटो उपलब्ध
430	KLC1572874	निर्वाचक का नाम : शम्भूसिंह पिता का नाम: बलवन्तसिंह गृह संख्या : 241 उम्र : 44 लिंग : पुरुष	फोटो उपलब्ध	431	NAE0583427	निर्वाचक का नाम : सुरजकंवर पति का नाम: शम्भूसिंह गृह संख्या : 241 उम्र : 43 लिंग : महिला	फोटो उपलब्ध	432	NAE0470773	निर्वाचक का नाम : आपू सिंह पिता का नाम: गणपत सिंह गृह संख्या : 241 उम्र : 33 लिंग : पुरुष	फोटो उपलब्ध
433	NAE0583419	निर्वाचक का नाम : मंजुकंवर पति का नाम: आवुसिंह गृह संख्या : 241 उम्र : 32 लिंग : महिला	फोटो उपलब्ध	434	NAE0747600	निर्वाचक का नाम : विक्रम सिंह पिता का नाम: गणपत सिंह गृह संख्या : 241 उम्र : 31 लिंग : पुरुष	फोटो उपलब्ध	435	NAE1403229	निर्वाचक का नाम : कमला कंवर पति का नाम: विक्रम सिंह गृह संख्या : 241 उम्र : 28 लिंग : महिला	फोटो उपलब्ध
436	NAE0682867	निर्वाचक का नाम : रसाल पति का नाम: जबर सिंह गृह संख्या : 242 उम्र : 60 लिंग : महिला	फोटो उपलब्ध	437	NAE0243816	निर्वाचक का नाम : लालू सिंह पिता का नाम: जबर सिंह गृह संख्या : 242 उम्र : 35 लिंग : पुरुष	फोटो उपलब्ध	438	NAE0583435	निर्वाचक का नाम : श्रवण सिंह पिता का नाम: जबरसिंह गृह संख्या : 242 उम्र : 34 लिंग : पुरुष	फोटो उपलब्ध
439	NAE0747568	निर्वाचक का नाम : पदम सिंह पिता का नाम: जबर सिंह गृह संख्या : 242 उम्र : 31 लिंग : पुरुष	फोटो उपलब्ध	440	NAE1593508	निर्वाचक का नाम : गंगा कंवर पति का नाम: लालू सिंह गृह संख्या : 242 उम्र : 31 लिंग : महिला	फोटो उपलब्ध	441	NAE1611490	निर्वाचक का नाम : भगु कंवर पति का नाम: श्रावण सिंह गृह संख्या : 242 उम्र : 30 लिंग : महिला	फोटो उपलब्ध
442	NAE1546035	निर्वाचक का नाम : महेंद्र सिंह पिता का नाम: जबर सिंह गृह संख्या : 242 उम्र : 29 लिंग : पुरुष	फोटो उपलब्ध	443	NAE1546027	निर्वाचक का नाम : नज़र कंवर पति का नाम: पदमसिंह गृह संख्या : 242 उम्र : 26 लिंग : महिला	फोटो उपलब्ध	444	RJ/22/172/195264	निर्वाचक का नाम : भंवर सिंह पिता का नाम: तुलस सिंह गृह संख्या : 243 उम्र : 73 लिंग : पुरुष	फोटो उपलब्ध
445	RJ/22/172/195265	निर्वाचक का नाम : अंतरा पति का नाम: भंवर सिंह गृह संख्या : 243 उम्र : 71 लिंग : महिला	फोटो उपलब्ध	446	RJ/22/172/195099	निर्वाचक का नाम : लाख सिंह पिता का नाम: तुलस सिंह गृह संख्या : 243 उम्र : 65 लिंग : पुरुष	फोटो उपलब्ध	447	RJ/22/172/195266	निर्वाचक का नाम : गंगा पति का नाम: लाख सिंह गृह संख्या : 243 उम्र : 61 लिंग : महिला	फोटो उपलब्ध
448	NAE0019109	निर्वाचक का नाम : डूंगरसिंह पिता का नाम: भंवरसिंह गृह संख्या : 243 उम्र : 44 लिंग : पुरुष	फोटो उपलब्ध	449	NAE0583443	निर्वाचक का नाम : वचनसिंह पिता का नाम: भंवरसिंह गृह संख्या : 243 उम्र : 39 लिंग : पुरुष	फोटो उपलब्ध	450	NAE0583468	निर्वाचक का नाम : सुरजकंवर पति का नाम: डूंगरसिंह गृह संख्या : 243 उम्र : 38 लिंग : महिला	फोटो उपलब्ध

451	NAE0583450	निर्वाचक का नाम : श्रवण सिंह पिता का नाम: भवरसिंह गृह संख्या : 243 उम्र : 36 लिंग : पुरुष	फोटो उपलब्ध	452	NAE0747576	निर्वाचक का नाम : प्रकाश कंवर पति का नाम: वचन सिंह गृह संख्या : 243 उम्र : 31 लिंग : महिला	फोटो उपलब्ध	453	NAE0791350	निर्वाचक का नाम : शान्ता कंवर पति का नाम: श्रवण सिंह गृह संख्या : 243 उम्र : 31 लिंग : महिला	फोटो उपलब्ध
454	NAE2073484	निर्वाचक का नाम : प्रवीण सिंह पिता का नाम: लाख सिंह गृह संख्या : 243 उम्र : 26 लिंग : पुरुष	फोटो उपलब्ध	455	NAE2075539	निर्वाचक का नाम : ईश्वर सिंह पिता का नाम: लाख सिंह गृह संख्या : 243 उम्र : 22 लिंग : पुरुष	फोटो उपलब्ध	456	NAE2075513	निर्वाचक का नाम : रेखा कंवर पति का नाम: प्रवीण सिंह गृह संख्या : 243 उम्र : 20 लिंग : महिला	फोटो उपलब्ध
457	RJ/22/172/195401	निर्वाचक का नाम : दरग सिंह पिता का नाम: प्रताप सिंह गृह संख्या : 244 उम्र : 62 लिंग : पुरुष	फोटो उपलब्ध	458	NAE0747584	निर्वाचक का नाम : वाग सिंह पिता का नाम: दुर्गा सिंह गृह संख्या : 244 उम्र : 31 लिंग : पुरुष	फोटो उपलब्ध	459	NAE1132851	निर्वाचक का नाम : उत्तम सिंह पिता का नाम: दुर्गा सिंह गृह संख्या : 244 उम्र : 29 लिंग : पुरुष	फोटो उपलब्ध
460	RJ/22/172/195403	निर्वाचक का नाम : भमर सिंह पिता का नाम: प्रताप सिंह गृह संख्या : 245 उम्र : 74 लिंग : पुरुष	फोटो उपलब्ध	461	RJ/22/172/195404	निर्वाचक का नाम : अणसी पति का नाम: भमर सिंह गृह संख्या : 245 उम्र : 71 लिंग : महिला	फोटो उपलब्ध	462	NAE0583476	निर्वाचक का नाम : टीपु कंवर पति का नाम: झालमसिंह गृह संख्या : 245 उम्र : 35 लिंग : महिला	फोटो उपलब्ध
463	NAE0747592	निर्वाचक का नाम : देवी सिंह पिता का नाम: भंवर सिंह गृह संख्या : 245 उम्र : 31 लिंग : पुरुष	फोटो उपलब्ध	464	NAE1593524	निर्वाचक का नाम : वसन सिंह पिता का नाम: भवर सिंह गृह संख्या : 245 उम्र : 28 लिंग : पुरुष	फोटो उपलब्ध	465	KLC2033256	निर्वाचक का नाम : भवर सिंह पिता का नाम: लक्ष्मण सिंह गृह संख्या : 246 उम्र : 67 लिंग : पुरुष	फोटो उपलब्ध
466	RJ/22/172/195481	निर्वाचक का नाम : उजली पति का नाम: भंवर सिंह गृह संख्या : 246 उम्र : 65 लिंग : महिला	फोटो उपलब्ध	467	RJ/22/172/195406	निर्वाचक का नाम : नरपत सिंह पिता का नाम: लक्ष्मण सिंह गृह संख्या : 246 उम्र : 63 लिंग : पुरुष	फोटो उपलब्ध	468	RJ/22/172/195482	निर्वाचक का नाम : हंजा पति का नाम: नरपत सिंह गृह संख्या : 246 उम्र : 61 लिंग : महिला	फोटो उपलब्ध
469	RJ/22/172/195407	निर्वाचक का नाम : करण सिंह पिता का नाम: लक्ष्मण सिंह गृह संख्या : 246 उम्र : 54 लिंग : पुरुष	फोटो उपलब्ध	470	NAE0340935	निर्वाचक का नाम : चन्दन सिंह पिता का नाम: दान सिंह गृह संख्या : 246 उम्र : 46 लिंग : पुरुष	फोटो उपलब्ध	471	KLC2131548	निर्वाचक का नाम : खेमसिंह पिता का नाम: लक्ष्मणसिंह गृह संख्या : 246 उम्र : 44 लिंग : पुरुष	फोटो उपलब्ध
472	NAE0129114	निर्वाचक का नाम : टमका कंवर पति का नाम: खीम सिंह गृह संख्या : 246 उम्र : 41 लिंग : महिला	फोटो उपलब्ध	473	NAE0129288	निर्वाचक का नाम : तारसिंह भवानीसिंह राजपूत पिता का नाम: भवानी सिंह गृह संख्या : 246 उम्र : 38 लिंग : पुरुष	फोटो उपलब्ध	474	NAE0340117	निर्वाचक का नाम : जालम सिंह पिता का नाम: दान सिंह गृह संख्या : 246 उम्र : 37 लिंग : पुरुष	फोटो उपलब्ध
475	NAE0682859	निर्वाचक का नाम : बाबू सिंह पिता का नाम: भव सिंह गृह संख्या : 246 उम्र : 36 लिंग : पुरुष	फोटो उपलब्ध	476	NAE1564285	निर्वाचक का नाम : विक्रम सिंह पिता का नाम: भवर सिंह गृह संख्या : 246 उम्र : 30 लिंग : पुरुष	फोटो उपलब्ध	477	NAE1564327	निर्वाचक का नाम : अर्जुन सिंह पिता का नाम: नरपत सिंह गृह संख्या : 246 उम्र : 30 लिंग : पुरुष	फोटो उपलब्ध
478	NAE1564178	निर्वाचक का नाम : चंदन सिंह पिता का नाम: भवर सिंह गृह संख्या : 246 उम्र : 29 लिंग : पुरुष	फोटो उपलब्ध	479	NAE1567080	निर्वाचक का नाम : नर्मदा कंवर पति का नाम: तार सिंह गृह संख्या : 246 उम्र : 28 लिंग : महिला	फोटो उपलब्ध	480	NAE1564236	निर्वाचक का नाम : कैलाश कंवर पति का नाम: चंदन सिंह गृह संख्या : 246 उम्र : 27 लिंग : महिला	फोटो उपलब्ध

481	NAE1564434	निर्वाचक का नाम : पुखराज सिंह चौहान पिता का नाम: नरपत सिंह गृह संख्या : 246 उम्र : 26 लिंग : पुरुष	फोटो उपलब्ध	482	NAE1564467	निर्वाचक का नाम : नेनू कंवर पति का नाम: बाबू सिंह गृह संख्या : 246 उम्र : 26 लिंग : महिला	फोटो उपलब्ध	483	NAE1564376	निर्वाचक का नाम : गीता कंवर पति का नाम: अर्जुन सिंह गृह संख्या : 246 उम्र : 25 लिंग : महिला	फोटो उपलब्ध
484	NAE2239606	निर्वाचक का नाम : उत्तम सिंह पिता का नाम: खीम सिंह गृह संख्या : 246 उम्र : 19 लिंग : पुरुष	फोटो उपलब्ध	485	RJ/22/172/195268	निर्वाचक का नाम : जबर सिंह पिता का नाम: पुनम सिंह गृह संख्या : 247 उम्र : 72 लिंग : पुरुष	फोटो उपलब्ध	486	RJ/22/172/195269	निर्वाचक का नाम : चपा पति का नाम: जबर सिंह गृह संख्या : 247 उम्र : 69 लिंग : महिला	फोटो उपलब्ध
487	NAE0583500	निर्वाचक का नाम : मालम सिंह पिता का नाम: जबरसिंह गृह संख्या : 247 उम्र : 38 लिंग : पुरुष	फोटो उपलब्ध	488	NAE0583492	निर्वाचक का नाम : प्रकाश कंवर पति का नाम: खीमसिंह गृह संख्या : 247 उम्र : 36 लिंग : महिला	फोटो उपलब्ध	489	NAE0583484	निर्वाचक का नाम : खीम सिंह पिता का नाम: जबरसिंह गृह संख्या : 247 उम्र : 35 लिंग : पुरुष	फोटो उपलब्ध
490	NAE0583518	निर्वाचक का नाम : सुआ कंवर पति का नाम: मालमसिंह गृह संख्या : 247 उम्र : 35 लिंग : महिला	फोटो उपलब्ध	491	KLC1757624	निर्वाचक का नाम : शैतान सिंह पिता का नाम: चमन सिंह गृह संख्या : 248 उम्र : 74 लिंग : पुरुष	फोटो उपलब्ध	492	KLC1757632	निर्वाचक का नाम : मूंगी पति का नाम: शैतान सिंह गृह संख्या : 248 उम्र : 73 लिंग : महिला	फोटो उपलब्ध
493	KLC2033264	निर्वाचक का नाम : श्रवणसिंह पिता का नाम: शैतानसिंह गृह संख्या : 248 उम्र : 43 लिंग : पुरुष	फोटो उपलब्ध	494	NAE0682842	निर्वाचक का नाम : अमरावती कंवर पति का नाम: श्रवण सिंह गृह संख्या : 248 उम्र : 38 लिंग : महिला	फोटो उपलब्ध	495	NAE0682834	निर्वाचक का नाम : विक्रम सिंह पिता का नाम: शैतान सिंह गृह संख्या : 248 उम्र : 38 लिंग : पुरुष	फोटो उपलब्ध
496	NAE0530741	निर्वाचक का नाम : माफी कंवर पति का नाम: विक्रम सिंह गृह संख्या : 248 उम्र : 36 लिंग : महिला	फोटो उपलब्ध	497	RJ/22/172/195271	निर्वाचक का नाम : कुसुबी पति का नाम: जेत सिंह गृह संख्या : 249 उम्र : 81 लिंग : महिला	फोटो उपलब्ध	498	RJ/22/172/195219	निर्वाचक का नाम : आईदान पिता का नाम: जेत सिंह गृह संख्या : 249 उम्र : 65 लिंग : पुरुष	फोटो उपलब्ध
499	RJ/22/172/195273	निर्वाचक का नाम : दीप सिंह पिता का नाम: जेत सिंह गृह संख्या : 249 उम्र : 62 लिंग : पुरुष	फोटो उपलब्ध	500	RJ/22/172/195272	निर्वाचक का नाम : रतन पति का नाम: आईदान गृह संख्या : 249 उम्र : 61 लिंग : महिला	फोटो उपलब्ध	501	RJ/22/172/195177	निर्वाचक का नाम : नरपत सिंह पिता का नाम: जेत सिंह गृह संख्या : 249 उम्र : 59 लिंग : पुरुष	फोटो उपलब्ध
502	RJ/22/172/195274	निर्वाचक का नाम : झमा पति का नाम: नरपत सिंह गृह संख्या : 249 उम्र : 57 लिंग : महिला	फोटो उपलब्ध	503	RJ/22/172/195410	निर्वाचक का नाम : गणपत सिंह पिता का नाम: जेत सिंह गृह संख्या : 249 उम्र : 55 लिंग : पुरुष	फोटो उपलब्ध	504	NAE0177352	निर्वाचक का नाम : पंखू पति का नाम: गणपतसिंह गृह संख्या : 249 उम्र : 47 लिंग : महिला	फोटो उपलब्ध
505	NAE0177253	निर्वाचक का नाम : सांवलसिंह पिता का नाम: जेतसिंह गृह संख्या : 249 उम्र : 45 लिंग : पुरुष	फोटो उपलब्ध	506	NAE0682875	निर्वाचक का नाम : जालमसिंह पिता का नाम: जेतसिंह गृह संख्या : 249 उम्र : 43 लिंग : पुरुष	फोटो उपलब्ध	507	NAE0682883	निर्वाचक का नाम : जालमसिंह पिता का नाम: भमरसिंह गृह संख्या : 249 उम्र : 43 लिंग : पुरुष	फोटो उपलब्ध
508	NAE0583526	निर्वाचक का नाम : महेन्द्र सिंह पिता का नाम: आध्मानसिंह गृह संख्या : 249 उम्र : 35 लिंग : पुरुष	फोटो उपलब्ध	509	NAE0820787	निर्वाचक का नाम : मंजू कंवर पति का नाम: जालम सिंह गृह संख्या : 249 उम्र : 35 लिंग : महिला	फोटो उपलब्ध	510	NAE0820779	निर्वाचक का नाम : सौरम कंवर पति का नाम: सांवल सिंह गृह संख्या : 249 उम्र : 35 लिंग : महिला	फोटो उपलब्ध

511	NAE0924761	निर्वाचक का नाम : प्रविण सिंह पिता का नाम: दिपसिंह गृह संख्या : 249 उम्र : 32 लिंग : पुरुष	फोटो उपलब्ध	512	NAE0747618	निर्वाचक का नाम : शंभु सिंह पिता का नाम: आईदान सिंह गृह संख्या : 249 उम्र : 31 लिंग : पुरुष	फोटो उपलब्ध	513	NAE1132869	निर्वाचक का नाम : इन्द्र सिंह पिता का नाम: नरपत सिंह गृह संख्या : 249 उम्र : 28 लिंग : पुरुष	फोटो उपलब्ध
514	NAE1509256	निर्वाचक का नाम : देवल कंवर पति का नाम: इंदर सिंह गृह संख्या : 249 उम्र : 26 लिंग : महिला	फोटो उपलब्ध	515	NAE1858307	निर्वाचक का नाम : अर्जुन सिंह गणपत सिंह पिता का नाम: गणपत सिंह गृह संख्या : 249 उम्र : 25 लिंग : पुरुष	फोटो उपलब्ध	516	NAE1897214	निर्वाचक का नाम : अर्जुन सिंह पिता का नाम: गणपत सिंह गृह संख्या : 249 उम्र : 25 लिंग : पुरुष	फोटो उपलब्ध
517	RJ/22/172/195183	निर्वाचक का नाम : पहाड सिंह पिता का नाम: आसू सिंह गृह संख्या : 250 उम्र : 71 लिंग : पुरुष	फोटो उपलब्ध	518	RJ/22/172/195275	निर्वाचक का नाम : तारी पति का नाम: पहाड सिंह गृह संख्या : 250 उम्र : 69 लिंग : महिला	फोटो उपलब्ध	519	RJ/22/172/195276	निर्वाचक का नाम : तार सिंह पिता का नाम: आसू सिंह गृह संख्या : 250 उम्र : 69 लिंग : पुरुष	फोटो उपलब्ध
520	RJ/22/172/196043	निर्वाचक का नाम : जमना पति का नाम: तार सिंह गृह संख्या : 250 उम्र : 67 लिंग : महिला	फोटो उपलब्ध	521	NAE0791574	निर्वाचक का नाम : मदनसिंह पिता का नाम: पहाडसिंह गृह संख्या : 250 उम्र : 33 लिंग : पुरुष	फोटो उपलब्ध	522	NAE1433408	निर्वाचक का नाम : रेशम कंवर पति का नाम: मदन सिंह गृह संख्या : 250 उम्र : 27 लिंग : महिला	फोटो उपलब्ध
523	NAE2075547	निर्वाचक का नाम : पीर सिंह पिता का नाम: तार सिंह गृह संख्या : 250 उम्र : 20 लिंग : पुरुष	फोटो उपलब्ध	524	RJ/22/172/195178	निर्वाचक का नाम : मांग सिंह पिता का नाम: आसू सिंह गृह संख्या : 251 उम्र : 72 लिंग : पुरुष	फोटो उपलब्ध	525	RJ/22/172/195277	निर्वाचक का नाम : चूकी पति का नाम: मांग सिंह गृह संख्या : 251 उम्र : 70 लिंग : महिला	फोटो उपलब्ध
526	NAE0243832	निर्वाचक का नाम : बाबूसिंह पिता का नाम: मांगसिंह गृह संख्या : 251 उम्र : 46 लिंग : पुरुष	फोटो उपलब्ध	527	NAE0682891	निर्वाचक का नाम : जालमसिंह पिता का नाम: मांगसिंह गृह संख्या : 251 उम्र : 43 लिंग : पुरुष	फोटो उपलब्ध	528	NAE2046183	निर्वाचक का नाम : सुंदर कंवर पति का नाम: जालम सिंह गृह संख्या : 251 उम्र : 36 लिंग : महिला	फोटो उपलब्ध
529	RJ/22/172/195411	निर्वाचक का नाम : गवरी कंवर पति का नाम: सरदार सिंह गृह संख्या : 252 उम्र : 97 लिंग : महिला	फोटो उपलब्ध	530	RJ/22/172/195412	निर्वाचक का नाम : हडमत सिंह पिता का नाम: सरदार सिंह गृह संख्या : 252 उम्र : 65 लिंग : पुरुष	फोटो उपलब्ध	531	RJ/22/172/195091	निर्वाचक का नाम : नारायण सिंह पिता का नाम: सरदार सिंह गृह संख्या : 252 उम्र : 61 लिंग : पुरुष	फोटो उपलब्ध
532	NAE0129221	निर्वाचक का नाम : भवान सिंह पिता का नाम: सरदार सिंह गृह संख्या : 252 उम्र : 60 लिंग : पुरुष	फोटो उपलब्ध	533	NAE0791632	निर्वाचक का नाम : उषा पति का नाम: भवानी सिंह गृह संख्या : 252 उम्र : 50 लिंग : महिला	फोटो उपलब्ध	534	RJ/22/172/195413	निर्वाचक का नाम : गुलाब कंवर पति का नाम: हडमत सिंह गृह संख्या : 252 उम्र : 47 लिंग : महिला	फोटो उपलब्ध
535	NAE0129148	निर्वाचक का नाम : गुलाबसिंह पिता का नाम: सरदारसिंह गृह संख्या : 252 उम्र : 45 लिंग : पुरुष	फोटो उपलब्ध	536	NAE0244053	निर्वाचक का नाम : नरपतसिंह पिता का नाम: सरदारसिंह गृह संख्या : 252 उम्र : 44 लिंग : पुरुष	फोटो उपलब्ध	537	NAE0129239	निर्वाचक का नाम : दीप सिंह पिता का नाम: सरदारसिंह गृह संख्या : 252 उम्र : 43 लिंग : पुरुष	फोटो उपलब्ध
538	NAE0244061	निर्वाचक का नाम : छैल सिंह पिता का नाम: सरदार सिंह गृह संख्या : 252 उम्र : 36 लिंग : पुरुष	फोटो उपलब्ध	539	NAE0820795	निर्वाचक का नाम : संतोष कंवर पति का नाम: गुलाब सिंह गृह संख्या : 252 उम्र : 36 लिंग : महिला	फोटो उपलब्ध	540	NAE1914894	निर्वाचक का नाम : पारस कंवर पति का नाम: दीप सिंह गृह संख्या : 252 उम्र : 35 लिंग : महिला	फोटो उपलब्ध

541	NAE1004530	निर्वाचक का नाम : महेन्द्र सिंह पिता का नाम: हडमत सिंह गृह संख्या : 252 उम्र : 30 लिंग : पुरुष	फोटो उपलब्ध	542	NAE1738517	निर्वाचक का नाम : गंगार सिंह पिता का नाम: हडमत सिंह गृह संख्या : 252 उम्र : 26 लिंग : पुरुष	फोटो उपलब्ध	543	NAE1897115	निर्वाचक का नाम : कल्याण सिंह पिता का नाम: हडमत सिंह गृह संख्या : 252 उम्र : 24 लिंग : पुरुष	फोटो उपलब्ध
544	NAE1946805	निर्वाचक का नाम : इंद्र सिंह पिता का नाम: नारायण सिंह गृह संख्या : 252 उम्र : 22 लिंग : पुरुष	फोटो उपलब्ध	545	KLC2033280	निर्वाचक का नाम : देमु पति का नाम: गणेशा गृह संख्या : 253 उम्र : 80 लिंग : महिला	फोटो उपलब्ध	546	RJ/22/172/195278	निर्वाचक का नाम : पांचा पिता का नाम: गणेशा गृह संख्या : 253 उम्र : 62 लिंग : पुरुष	फोटो उपलब्ध
547	RJ/22/172/195279	निर्वाचक का नाम : भागु पति का नाम: पांचा गृह संख्या : 253 उम्र : 60 लिंग : महिला	फोटो उपलब्ध	548	NAE1741917	निर्वाचक का नाम : राम राम पिता का नाम: पांचा राम गृह संख्या : 253 उम्र : 31 लिंग : पुरुष	फोटो उपलब्ध	549	NAE1745074	निर्वाचक का नाम : सूरज देवी पति का नाम: रामा राम गृह संख्या : 253 उम्र : 30 लिंग : महिला	फोटो उपलब्ध
550	KLC2214104	निर्वाचक का नाम : रूडाराम पिता का नाम: लच्छू राम गृह संख्या : 254 उम्र : 64 लिंग : पुरुष	फोटो उपलब्ध	551	RJ/22/172/195078	निर्वाचक का नाम : तारी पति का नाम: रूडा गृह संख्या : 254 उम्र : 60 लिंग : महिला	फोटो उपलब्ध	552	NAE1545821	निर्वाचक का नाम : विजय कुमार पिता का नाम: रूडा राम गृह संख्या : 254 उम्र : 28 लिंग : पुरुष	फोटो उपलब्ध
553	NAE2074748	निर्वाचक का नाम : मापी देवी पति का नाम: विजय कुमार गृह संख्या : 254 उम्र : 28 लिंग : महिला	फोटो उपलब्ध	554	RJ/22/172/195079	निर्वाचक का नाम : सुआ पति का नाम: करसन गृह संख्या : 255 उम्र : 83 लिंग : महिला	फोटो उपलब्ध	555	RJ/22/172/195075	निर्वाचक का नाम : पेपा पति का नाम: गैफा गृह संख्या : 255 उम्र : 69 लिंग : महिला	फोटो उपलब्ध
556	RJ/22/172/195088	निर्वाचक का नाम : मसरा पिता का नाम: करसन गृह संख्या : 255 उम्र : 60 लिंग : पुरुष	फोटो उपलब्ध	557	KLC2215176	निर्वाचक का नाम : गीता पति का नाम: मसराराम गृह संख्या : 255 उम्र : 48 लिंग : महिला	फोटो उपलब्ध	558	NAE0129411	निर्वाचक का नाम : प्रभू पिता का नाम: करसन गृह संख्या : 255 उम्र : 45 लिंग : पुरुष	फोटो उपलब्ध
559	KLC2215200	निर्वाचक का नाम : मंजू देवी पति का नाम: प्रभूराम गृह संख्या : 255 उम्र : 45 लिंग : महिला	फोटो उपलब्ध	560	NAE0747659	निर्वाचक का नाम : राजूराम पिता का नाम: गेकाराम गृह संख्या : 255 उम्र : 40 लिंग : पुरुष	फोटो उपलब्ध	561	NAE0747667	निर्वाचक का नाम : शारदा देवी पति का नाम: राजूराम गृह संख्या : 255 उम्र : 38 लिंग : महिला	फोटो उपलब्ध
562	NAE0747634	निर्वाचक का नाम : दशरथ राम पिता का नाम: गेकाराम गृह संख्या : 255 उम्र : 37 लिंग : पुरुष	फोटो उपलब्ध	563	NAE0747675	निर्वाचक का नाम : नगराम पिता का नाम: गेकाराम गृह संख्या : 255 उम्र : 33 लिंग : पुरुष	फोटो उपलब्ध	564	NAE1808781	निर्वाचक का नाम : चेतन कुमार पिता का नाम: गेफा राम गृह संख्या : 255 उम्र : 33 लिंग : पुरुष	फोटो उपलब्ध
565	NAE0747642	निर्वाचक का नाम : केली देवी पति का नाम: दशरथराम गृह संख्या : 255 उम्र : 32 लिंग : महिला	फोटो उपलब्ध	566	NAE1808773	निर्वाचक का नाम : श्रवण कुमार पिता का नाम: गेफा राम गृह संख्या : 255 उम्र : 28 लिंग : पुरुष	फोटो उपलब्ध	567	NAE1545847	निर्वाचक का नाम : अशोक कुमार पिता का नाम: करना राम गृह संख्या : 255 उम्र : 27 लिंग : पुरुष	फोटो उपलब्ध
568	NAE1808864	निर्वाचक का नाम : शौभा बाई पति का नाम: चेतन कुमार गृह संख्या : 255 उम्र : 27 लिंग : महिला	फोटो उपलब्ध	569	NAE1747856	निर्वाचक का नाम : दरिया कुमारी पति का नाम: अशोक कुमार गृह संख्या : 255 उम्र : 26 लिंग : महिला	फोटो उपलब्ध	570	RJ/22/172/195082	निर्वाचक का नाम : जगता पिता का नाम: छोंगा गृह संख्या : 256 उम्र : 71 लिंग : पुरुष	फोटो उपलब्ध

571 निर्वाचक का नाम : पेपी पति का नाम: जगता गृह संख्या : 256 उम्र : 69 लिंग : महिला	KLC2033298 फोटो उपलब्ध	572 निर्वाचक का नाम : धेवा पिता का नाम: छोगा गृह संख्या : 256 उम्र : 64 लिंग : पुरुष	RJ/22/172/195087 फोटो उपलब्ध	573 निर्वाचक का नाम : धना पिता का नाम: छोगा गृह संख्या : 256 उम्र : 62 लिंग : पुरुष	RJ/22/172/195083 फोटो उपलब्ध
574 निर्वाचक का नाम : नारी पति का नाम: धना गृह संख्या : 256 उम्र : 60 लिंग : महिला	NAE0791582 फोटो उपलब्ध	575 निर्वाचक का नाम : अमरती देवी पति का नाम: अदराराम गृह संख्या : 256 उम्र : 54 लिंग : महिला	KLC2214070 फोटो उपलब्ध	576 निर्वाचक का नाम : अन्तरी पति का नाम: धेवा गृह संख्या : 256 उम्र : 53 लिंग : महिला	KLC2214013 फोटो उपलब्ध
577 निर्वाचक का नाम : छोटूराम पिता का नाम: जगताराम गृह संख्या : 256 उम्र : 36 लिंग : पुरुष	NAE0583559 फोटो उपलब्ध	578 निर्वाचक का नाम : भीमा देवी पति का नाम: उमेदा राम गृह संख्या : 256 उम्र : 36 लिंग : महिला	NAE1726884 फोटो उपलब्ध	579 निर्वाचक का नाम : सूरज देवी पति का नाम: रमेश कुमार गृह संख्या : 256 उम्र : 32 लिंग : महिला	NAE0887612 फोटो उपलब्ध
580 निर्वाचक का नाम : सोभाग देवी पति का नाम: छोटूराम गृह संख्या : 256 उम्र : 32 लिंग : महिला	NAE0887596 फोटो उपलब्ध	581 निर्वाचक का नाम : अमेदाराम पिता का नाम: जगताराम गृह संख्या : 256 उम्र : 31 लिंग : पुरुष	NAE1228659 फोटो उपलब्ध	582 निर्वाचक का नाम : रमेश कुमार पिता का नाम: जगताराम गृह संख्या : 256 उम्र : 31 लिंग : पुरुष	NAE1004548 फोटो उपलब्ध
583 निर्वाचक का नाम : शेतान कुमार पिता का नाम: जामता राम गृह संख्या : 256 उम्र : 30 लिंग : पुरुष	NAE1726900 फोटो उपलब्ध	584 निर्वाचक का नाम : भागू देवी पति का नाम: प्रकाश कुमार गृह संख्या : 256 उम्र : 28 लिंग : महिला	NAE1718477 फोटो उपलब्ध	585 निर्वाचक का नाम : प्रकाश कुमार पिता का नाम: अदरा राम गृह संख्या : 256 उम्र : 27 लिंग : पुरुष	NAE1718972 फोटो उपलब्ध
586 निर्वाचक का नाम : गुडडी पति का नाम: शेतान कुमार गृह संख्या : 256 उम्र : 22 लिंग : महिला	NAE1760560 फोटो उपलब्ध	587 निर्वाचक का नाम : जाला राम पिता का नाम: धेवा राम गृह संख्या : 256 उम्र : 19 लिंग : पुरुष	NAE2234391 फोटो उपलब्ध	588 निर्वाचक का नाम : सीता पति का नाम: हंजा गृह संख्या : 257 उम्र : 86 लिंग : महिला	RJ/22/172/195414 फोटो उपलब्ध
589 निर्वाचक का नाम : काना पिता का नाम: हंजा गृह संख्या : 257 उम्र : 60 लिंग : पुरुष	NAE0129213 फोटो उपलब्ध	590 निर्वाचक का नाम : मफरी पति का नाम: काना गृह संख्या : 257 उम्र : 57 लिंग : महिला	NAE0307579 फोटो उपलब्ध	591 निर्वाचक का नाम : बलवन्ता पिता का नाम: हंजाराम गृह संख्या : 257 उम्र : 44 लिंग : पुरुष	KLC2214302 फोटो उपलब्ध
592 निर्वाचक का नाम : चन्दा कंवर पति का नाम: बाबू सिंह गृह संख्या : 257 उम्र : 35 लिंग : महिला	NAE0583542 फोटो उपलब्ध	593 निर्वाचक का नाम : सुरज कंवर पति का नाम: जामत सिंह गृह संख्या : 257 उम्र : 35 लिंग : महिला	NAE0820845 फोटो उपलब्ध	594 निर्वाचक का नाम : सुन्दर कंवर पति का नाम: जामत सिंह गृह संख्या : 257 उम्र : 34 लिंग : महिला	NAE0583534 फोटो उपलब्ध
595 निर्वाचक का नाम : सविता कुमारी पति का नाम: सतपाल भील गृह संख्या : 257 उम्र : 33 लिंग : महिला	NAE1726942 फोटो उपलब्ध	Q 596 निर्वाचक का नाम : मंजू देवी पति का नाम: बलवन्ता राम गृह संख्या : 257 उम्र : 31 लिंग : महिला	NAE0820803 फोटो उपलब्ध	597 निर्वाचक का नाम : सुरेश कुमार पिता का नाम: काना राम गृह संख्या : 257 उम्र : 28 लिंग : पुरुष	NAE2191948 फोटो उपलब्ध
598 निर्वाचक का नाम : केलम देवी पति का नाम: सुरेश कुमार गृह संख्या : 257 उम्र : 24 लिंग : महिला	NAE2208700 फोटो उपलब्ध	599 निर्वाचक का नाम : गेगा पिता का नाम: खेता गृह संख्या : 258 उम्र : 80 लिंग : पुरुष	KLC2033322 फोटो उपलब्ध	600 निर्वाचक का नाम : शांता पति का नाम: गेगा गृह संख्या : 258 उम्र : 77 लिंग : महिला	RJ/22/172/195051 फोटो उपलब्ध

601 निर्वाचक का नाम : गोबरा पिता का नाम: गेगा गृह संख्या : 258 उम्र : 45 लिंग : पुरुष	KLC2033314 फोटो उपलब्ध	602 निर्वाचक का नाम : सौरभ पिता का नाम: गोबरा गृह संख्या : 258 उम्र : 43 लिंग : पुरुष	KLC1572882 फोटो उपलब्ध	603 निर्वाचक का नाम : ढोली देवी पति का नाम: नरना राम गृह संख्या : 258 उम्र : 31 लिंग : महिला	NAE1509298 फोटो उपलब्ध
604 निर्वाचक का नाम : नरनरम पिता का नाम: धन्नाराम गृह संख्या : 258 उम्र : 30 लिंग : पुरुष	NAE1509322 फोटो उपलब्ध	605 निर्वाचक का नाम : प्रवीण कुमार पिता का नाम: धन्नाराम गृह संख्या : 258 उम्र : 28 लिंग : पुरुष	NAE1509272 फोटो उपलब्ध	606 निर्वाचक का नाम : सेन्धाराम पिता का नाम: राणाराम गृह संख्या : 260 उम्र : 35 लिंग : पुरुष	NAE0924779 फोटो उपलब्ध
607 निर्वाचक का नाम : अभिया देवी पति का नाम: सेन्धा राम गृह संख्या : 260 उम्र : 35 लिंग : महिला	NAE0820811 फोटो उपलब्ध	608 निर्वाचक का नाम : सांवलाराम पिता का नाम: राणाराम गृह संख्या : 260 उम्र : 34 लिंग : पुरुष	NAE0583567 फोटो उपलब्ध	609 निर्वाचक का नाम : देमा देवी पति का नाम: साँवला राम गृह संख्या : 260 उम्र : 27 लिंग : महिला	NAE1921311 फोटो उपलब्ध
610 निर्वाचक का नाम : जैसा राम पिता का नाम: साँवला राम गृह संख्या : 261 उम्र : 26 लिंग : पुरुष	NAE1712132 फोटो उपलब्ध	611 निर्वाचक का नाम : वागा पिता का नाम: बरधा गृह संख्या : 262 उम्र : 47 लिंग : पुरुष	NAE0019489 फोटो उपलब्ध	612 निर्वाचक का नाम : नारणा पिता का नाम: बरधा गृह संख्या : 262 उम्र : 44 लिंग : पुरुष	NAE0243790 फोटो उपलब्ध
613 निर्वाचक का नाम : गलू पति का नाम: नारणा गृह संख्या : 262 उम्र : 43 लिंग : महिला	KLC2033330 फोटो उपलब्ध	614 निर्वाचक का नाम : धन्नाराम पिता का नाम: वरधा राम गृह संख्या : 262 उम्र : 43 लिंग : पुरुष	KLC2033348 फोटो उपलब्ध	615 निर्वाचक का नाम : भमरी देवी पति का नाम: धन्नाराम गृह संख्या : 262 उम्र : 35 लिंग : महिला	NAE0820829 फोटो उपलब्ध
616 निर्वाचक का नाम : जामता पिता का नाम: पूनमा गृह संख्या : 263 उम्र : 45 लिंग : पुरुष	NAE0791640 फोटो उपलब्ध	617 निर्वाचक का नाम : गेना पिता का नाम: पूनमा गृह संख्या : 263 उम्र : 44 लिंग : पुरुष	NAE0307835 फोटो उपलब्ध	618 निर्वाचक का नाम : धनी पति का नाम: जामता गृह संख्या : 263 उम्र : 43 लिंग : महिला	NAE0791624 फोटो उपलब्ध
619 निर्वाचक का नाम : मफरी देवी पति का नाम: गेना राम गृह संख्या : 263 उम्र : 36 लिंग : महिला	NAE0820837 फोटो उपलब्ध	620 निर्वाचक का नाम : पंखी कुमारी पिता का नाम: रामलाल देवासी गृह संख्या : 263 पिपली नाडी, नई मोरसीम तह. बागोडा, उम्र : 25 लिंग : महिला	NAE2139228 फोटो उपलब्ध	621 निर्वाचक का नाम : नारणा पिता का नाम: लाभुराम गृह संख्या : 264 उम्र : 45 लिंग : पुरुष	NAE0019497 फोटो उपलब्ध
622 निर्वाचक का नाम : कमला पति का नाम: नारणा गृह संख्या : 264 उम्र : 43 लिंग : महिला	NAE0791616 फोटो उपलब्ध	623 निर्वाचक का नाम : हीरा राम पिता का नाम: केसरा राम गृह संख्या : 264 उम्र : 27 लिंग : पुरुष	NAE1754092 फोटो उपलब्ध	624 निर्वाचक का नाम : अमरू कुमारी पिता का नाम: नारणा राम गृह संख्या : 264 उम्र : 20 लिंग : महिला	NAE1991850 फोटो उपलब्ध
625 निर्वाचक का नाम : दीपसिंह पिता का नाम: भँवरसिंह गृह संख्या : 265 उम्र : 43 लिंग : पुरुष	NAE0177329 फोटो उपलब्ध	626 निर्वाचक का नाम : कैलाश कँवर पति का नाम: दिप सिंह गृह संख्या : 265 उम्र : 36 लिंग : महिला	NAE1162569 फोटो उपलब्ध	627 निर्वाचक का नाम : चंदरा कँवर पति का नाम: गजे सिंह गृह संख्या : 265 उम्र : 34 लिंग : महिला	NAE1162577 फोटो उपलब्ध
628 निर्वाचक का नाम : गुलाबसिंह पिता का नाम: पाबूसिंह गृह संख्या : 266 उम्र : 47 लिंग : पुरुष	NAE0129122 फोटो उपलब्ध	629 निर्वाचक का नाम : प्रकाश पिता का नाम: गुलाबसिंह गृह संख्या : 266 उम्र : 45 लिंग : पुरुष	NAE0682925 फोटो उपलब्ध	630 निर्वाचक का नाम : उतम सिंह पिता का नाम: जगमाल सिंह गृह संख्या : 267 उम्र : 31 लिंग : पुरुष	NAE0747691 फोटो उपलब्ध

631 निर्वाचक का नाम : पृथ्वी सिंह पिता का नाम: आम्ब सिंह गृह संख्या : 267 उम्र : 24 लिंग : पुरुष	NAE2075489 फोटो उपलब्ध	632 निर्वाचक का नाम : नेता कंवर पति का नाम: उत्तम सिंह गृह संख्या : 267 उम्र : 23 लिंग : महिला	NAE2072718 फोटो उपलब्ध	633 निर्वाचक का नाम : पारसकंवर पति का नाम: नारायणसिंह गृह संख्या : 268 उम्र : 48 लिंग : महिला	KLC2033272 फोटो उपलब्ध
634 निर्वाचक का नाम : पदमसिंह पिता का नाम: बलवन्तसिंह गृह संख्या : 270 उम्र : 45 लिंग : पुरुष	KLC2033355 फोटो उपलब्ध	635 निर्वाचक का नाम : मांगी पति का नाम: पदमसिंह गृह संख्या : 270 उम्र : 44 लिंग : महिला	KLC2131241 फोटो उपलब्ध	636 निर्वाचक का नाम : जामतसिंह पिता का नाम: बलवन्तसिंह गृह संख्या : 270 उम्र : 43 लिंग : पुरुष	KLC2033363 फोटो उपलब्ध
637 निर्वाचक का नाम : शैतानसिंह पिता का नाम: केसा गृह संख्या : 271 उम्र : 44 लिंग : पुरुष	KLC1757699 फोटो उपलब्ध	638 निर्वाचक का नाम : सतू पति का नाम: शैतानसिंह गृह संख्या : 271 उम्र : 43 लिंग : महिला	NAE0019273 फोटो उपलब्ध	639 निर्वाचक का नाम : अर्जुनसिंह पिता का नाम: वगतसिंह गृह संख्या : 274 उम्र : 45 लिंग : पुरुष	NAE0128421 फोटो उपलब्ध
640 निर्वाचक का नाम : जालमसिंह पिता का नाम: वगतसिंह गृह संख्या : 274 उम्र : 44 लिंग : पुरुष	KLC2212280 फोटो उपलब्ध	641 निर्वाचक का नाम : खेतू कंवर पति का नाम: जालकसिंह गृह संख्या : 274 उम्र : 34 लिंग : महिला	NAE0583583 फोटो उपलब्ध	642 निर्वाचक का नाम : हरि राम भील पिता का नाम: पांचा राम गृह संख्या : 274 उम्र : 24 लिंग : पुरुष	NAE2250967 फोटो उपलब्ध
643 निर्वाचक का नाम : तारीकंवर पति का नाम: गुलाबसिंह गृह संख्या : 277 उम्र : 50 लिंग : महिला	KLC1572890 फोटो उपलब्ध	644 निर्वाचक का नाम : रसालकंवर पति का नाम: धेवरसिंह गृह संख्या : 277 उम्र : 47 लिंग : महिला	KLC2033371 फोटो उपलब्ध	645 निर्वाचक का नाम : चन्दनसिंह पिता का नाम: गुमानसिंह गृह संख्या : 278 उम्र : 45 लिंग : पुरुष	NAE0129312 फोटो उपलब्ध
646 निर्वाचक का नाम : मीराकंवर पति का नाम: तारासिंह गृह संख्या : 278 उम्र : 45 लिंग : महिला	KLC1572908 फोटो उपलब्ध	647 निर्वाचक का नाम : पारस कंवर पति का नाम: चंदन सिंह गृह संख्या : 278 उम्र : 30 लिंग : महिला	NAE1607258 फोटो उपलब्ध	648 निर्वाचक का नाम : जामतसिंह पिता का नाम: हडमतसिंह गृह संख्या : 279 उम्र : 46 लिंग : पुरुष	KLC2212306 फोटो उपलब्ध
649 निर्वाचक का नाम : उषा पति का नाम: कुम्भसिंह गृह संख्या : 279 उम्र : 45 लिंग : महिला	NAE0682933 फोटो उपलब्ध	650 निर्वाचक का नाम : कैलाश कंवर पति का नाम: जामतासिंह गृह संख्या : 279 उम्र : 38 लिंग : महिला	NAE0583609 फोटो उपलब्ध	651 निर्वाचक का नाम : जबरा पिता का नाम: दरगा गृह संख्या : 282 उम्र : 45 लिंग : पुरुष	KLC2033389 फोटो उपलब्ध
652 निर्वाचक का नाम : भमरा पिता का नाम: दरगा गृह संख्या : 282 उम्र : 43 लिंग : पुरुष	KLC2033397 फोटो उपलब्ध	653 निर्वाचक का नाम : राईमी देवी नारणा राम अन्य: भमरा गृह संख्या : 282 उम्र : 26 लिंग : महिला	NAE1858703 फोटो उपलब्ध	654 निर्वाचक का नाम : नरपत पिता का नाम: मनजी गृह संख्या : 283 उम्र : 43 लिंग : पुरुष	KLC2033405 फोटो उपलब्ध
655 निर्वाचक का नाम : सायेरो देवी पति का नाम: नरपतराम गृह संख्या : 283 उम्र : 37 लिंग : महिला	NAE0924795 फोटो उपलब्ध	656 निर्वाचक का नाम : रूकमा पति का नाम: लूणा गृह संख्या : 284 उम्र : 45 लिंग : महिला	NAE0019562 फोटो उपलब्ध	657 निर्वाचक का नाम : धेवा पिता का नाम: केसरा गृह संख्या : 285 उम्र : 43 लिंग : पुरुष	KLC2131399 फोटो उपलब्ध
658 निर्वाचक का नाम : इन्द्रा पति का नाम: दलपतसिंह गृह संख्या : 287 उम्र : 52 लिंग : महिला	NAE0791681 फोटो उपलब्ध	659 निर्वाचक का नाम : विक्रम सिंह पिता का नाम: सरसिंह गृह संख्या : 290 उम्र : 43 लिंग : पुरुष	KLC1572916 फोटो उपलब्ध	660 निर्वाचक का नाम : मफरी कंवर पति का नाम: विक्रम सिंह गृह संख्या : 290 उम्र : 35 लिंग : महिला	NAE0820878 फोटो उपलब्ध

661	KLC1572924	निर्वाचक का नाम : किशोरसिंह पिता का नाम: हडमतसिंह गृह संख्या : 291 उम्र : 43 लिंग : पुरुष	फोटो उपलब्ध	662	NAE0682941	निर्वाचक का नाम : त्रिणाकंवर पति का नाम: गजेसिंह गृह संख्या : 292 उम्र : 47 लिंग : महिला	फोटो उपलब्ध	663	NAE2067270	निर्वाचक का नाम : जानू राम पिता का नाम: हरदा राम गृह संख्या : 292 उम्र : 25 लिंग : पुरुष	फोटो उपलब्ध
664	NAE2117760	निर्वाचक का नाम : कैलाश देवी पति का नाम: जानू राम गृह संख्या : 292 उम्र : 25 लिंग : महिला	फोटो उपलब्ध	665	KLC1572932	निर्वाचक का नाम : दाडमा पिता का नाम: मेधाराय गृह संख्या : 295 उम्र : 49 लिंग : पुरुष	फोटो उपलब्ध	666	KLC2033413	निर्वाचक का नाम : मुंशी पति का नाम: दाडमा गृह संख्या : 295 उम्र : 45 लिंग : महिला	फोटो उपलब्ध
667	NAE0128991	निर्वाचक का नाम : जबर पिता का नाम: मनजी गृह संख्या : 299 उम्र : 45 लिंग : पुरुष	फोटो उपलब्ध	668	NAE0791665	निर्वाचक का नाम : गंगा पति का नाम: बांका गृह संख्या : 298 उम्र : 45 लिंग : महिला	फोटो उपलब्ध	669	KLC1572940	निर्वाचक का नाम : गजा पिता का नाम: दरगा गृह संख्या : 299 उम्र : 50 लिंग : पुरुष	फोटो उपलब्ध
Q 670	NAE0243899	निर्वाचक का नाम : पनी पति का नाम: गजा गृह संख्या : 299 उम्र : 47 लिंग : महिला	फोटो उपलब्ध	671	NAE0462564	निर्वाचक का नाम : वेला पिता का नाम: वेणसी गृह संख्या : 301 उम्र : 45 लिंग : पुरुष	फोटो उपलब्ध	672	NAE0791756	निर्वाचक का नाम : मंजू पति का नाम: वेला गृह संख्या : 301 उम्र : 43 लिंग : महिला	फोटो उपलब्ध
673	NAE0924787	निर्वाचक का नाम : हकमराम पिता का नाम: वेणसीराम गृह संख्या : 301 उम्र : 36 लिंग : पुरुष	फोटो उपलब्ध	674	NAE0791749	निर्वाचक का नाम : पंखू पति का नाम: बाबू गृह संख्या : 302 उम्र : 45 लिंग : महिला	फोटो उपलब्ध	675	NAE0244087	निर्वाचक का नाम : श्रवण पिता का नाम: रूडा गृह संख्या : 302 उम्र : 43 लिंग : पुरुष	फोटो उपलब्ध
676	NAE0820886	निर्वाचक का नाम : पंखी देवी पति का नाम: श्रवण गृह संख्या : 302 उम्र : 35 लिंग : महिला	फोटो उपलब्ध	677	KLC2130698	निर्वाचक का नाम : लाखा पिता का नाम: करसन गृह संख्या : 303 उम्र : 43 लिंग : पुरुष	फोटो उपलब्ध	678	NAE0791699	निर्वाचक का नाम : रेखा पिता का नाम: हिम्मता गृह संख्या : 305 उम्र : 43 लिंग : पुरुष	फोटो उपलब्ध
679	NAE0340570	निर्वाचक का नाम : गीता पति का नाम: जबर गृह संख्या : 306 उम्र : 44 लिंग : महिला	फोटो उपलब्ध	680	KLC2033629	निर्वाचक का नाम : पारसा पिता का नाम: बादरा गृह संख्या : 307 उम्र : 52 लिंग : पुरुष	फोटो उपलब्ध	681	KLC2033421	निर्वाचक का नाम : अंका पति का नाम: पारसा गृह संख्या : 307 उम्र : 50 लिंग : महिला	फोटो उपलब्ध
682	KLC2033439	निर्वाचक का नाम : रमेश पिता का नाम: बादरा गृह संख्या : 307 उम्र : 43 लिंग : पुरुष	फोटो उपलब्ध	683	NAE1754852	निर्वाचक का नाम : चम्पा राम पिता का नाम: पारसा राम गृह संख्या : 307 उम्र : 23 लिंग : पुरुष	फोटो उपलब्ध	684	NAE2239382	निर्वाचक का नाम : नवा राम पिता का नाम: पारसा राम गृह संख्या : 307 उम्र : 19 लिंग : पुरुष	फोटो उपलब्ध
685	NAE0307504	निर्वाचक का नाम : गणेश पिता का नाम: दजा गृह संख्या : 309 उम्र : 50 लिंग : पुरुष	फोटो उपलब्ध	686	NAE0129247	निर्वाचक का नाम : साँवला पिता का नाम: पदमा गृह संख्या : 310 उम्र : 47 लिंग : पुरुष	फोटो उपलब्ध	687	NAE0244020	निर्वाचक का नाम : सुजान पिता का नाम: गणेश गृह संख्या : 311 उम्र : 43 लिंग : पुरुष	फोटो उपलब्ध
688	NAE0211532	निर्वाचक का नाम : भावाराम पिता का नाम: मंगाराम गृह संख्या : 312 उम्र : 45 लिंग : पुरुष	फोटो उपलब्ध	689	KLC1572957	निर्वाचक का नाम : मंजू पति का नाम: भावाराम गृह संख्या : 312 उम्र : 43 लिंग : महिला	फोटो उपलब्ध	690	NAE0211540	निर्वाचक का नाम : मसराराम पिता का नाम: मंगाराम गृह संख्या : 312 उम्र : 43 लिंग : पुरुष	फोटो उपलब्ध

691	NAE0791772	निर्वाचक का नाम : फूला पिता का नाम: तेपा गृह संख्या : 313 उम्र : 47 लिंग : पुरुष	फोटो उपलब्ध	692	KLC1572965	निर्वाचक का नाम : अन्तरा पति का नाम: फूला गृह संख्या : 313 उम्र : 45 लिंग : महिला	फोटो उपलब्ध	693	NAE0211474	निर्वाचक का नाम : केसा पिता का नाम: तेजा गृह संख्या : 313 उम्र : 45 लिंग : पुरुष	फोटो उपलब्ध
694	NAE0791764	निर्वाचक का नाम : सूरज पति का नाम: केसा गृह संख्या : 313 उम्र : 43 लिंग : महिला	फोटो उपलब्ध	695	NAE0791723	निर्वाचक का नाम : सका पति का नाम: मोग गृह संख्या : 316 उम्र : 45 लिंग : महिला	फोटो उपलब्ध	696	KLC2131431	निर्वाचक का नाम : छतरसिंह पिता का नाम: प्रतापसिंह गृह संख्या : 317 उम्र : 43 लिंग : पुरुष	फोटो उपलब्ध
697	NAE0682966	निर्वाचक का नाम : सूरज पिता का नाम: साँवतसिंह गृह संख्या : 317 उम्र : 43 लिंग : महिला	फोटो उपलब्ध	698	KLC2131084	निर्वाचक का नाम : सीता पति का नाम: सुरसिंह गृह संख्या : 318 उम्र : 50 लिंग : महिला	फोटो उपलब्ध	699	NAE0470823	निर्वाचक का नाम : नटवन सिंह पिता का नाम: हेम सिंह गृह संख्या : 318 उम्र : 42 लिंग : पुरुष	फोटो उपलब्ध
700	KLC2214492	निर्वाचक का नाम : देलीकंवर पति का नाम: मांगसिंह गृह संख्या : 320 उम्र : 46 लिंग : महिला	फोटो उपलब्ध	701	NAE0307637	निर्वाचक का नाम : दुर्गासिंह पिता का नाम: मोबतसिंह गृह संख्या : 320 उम्र : 45 लिंग : पुरुष	फोटो उपलब्ध	702	NAE0682958	निर्वाचक का नाम : मंजु कंवर पति का नाम: दुर्गा सिंह गृह संख्या : 320 उम्र : 42 लिंग : महिला	फोटो उपलब्ध
703	KLC2033454	निर्वाचक का नाम : चन्दनसिंह पिता का नाम: हडमतसिंह गृह संख्या : 322 उम्र : 44 लिंग : पुरुष	फोटो उपलब्ध	704	KLC2033702	निर्वाचक का नाम : झमक कंवर पति का नाम: चन्दन सिंह गृह संख्या : 322 उम्र : 43 लिंग : महिला	फोटो उपलब्ध	705	KLC2212264	निर्वाचक का नाम : हिम्मतसिंह पिता का नाम: जेतसिंह गृह संख्या : 324 उम्र : 47 लिंग : पुरुष	फोटो उपलब्ध
706	KLC2131142	निर्वाचक का नाम : जोखम कंवर पति का नाम: दरगासिंह गृह संख्या : 324 उम्र : 45 लिंग : महिला	फोटो उपलब्ध	707	KLC2033462	निर्वाचक का नाम : मदनसिंह पिता का नाम: मोड सिंह गृह संख्या : 324 उम्र : 44 लिंग : पुरुष	फोटो उपलब्ध	708	KLC1572973	निर्वाचक का नाम : भवसिंह पिता का नाम: तार सिंह गृह संख्या : 324 उम्र : 43 लिंग : पुरुष	फोटो उपलब्ध
709	NAE0340711	निर्वाचक का नाम : पांसू कंवर पति का नाम: हिम्मत सिंह गृह संख्या : 324 उम्र : 41 लिंग : महिला	फोटो उपलब्ध	710	NAE0243873	निर्वाचक का नाम : कंकर कंवर पति का नाम: मदन सिंह गृह संख्या : 324 उम्र : 38 लिंग : महिला	फोटो उपलब्ध	711	NAE0791715	निर्वाचक का नाम : दाडम कंवर पति का नाम: भव सिंह गृह संख्या : 324 उम्र : 36 लिंग : महिला	फोटो उपलब्ध
712	NAE0129379	निर्वाचक का नाम : शैतानसिंह पिता का नाम: धर्मसिंह गृह संख्या : 325 उम्र : 47 लिंग : पुरुष	फोटो उपलब्ध	713	KLC2033470	निर्वाचक का नाम : हेवन पति का नाम: नरपतसिंह गृह संख्या : 325 उम्र : 45 लिंग : महिला	फोटो उपलब्ध	714	KLC2211332	निर्वाचक का नाम : जोगसिंह पिता का नाम: हिम्मतसिंह गृह संख्या : 325 उम्र : 44 लिंग : पुरुष	फोटो उपलब्ध
R 715	NAE1858612	निर्वाचक का नाम : हंजा कंवर शैतान सिंह पति का नाम: शैतान सिंह गृह संख्या : 325 उम्र : 41 लिंग : महिला	फोटो उपलब्ध	716	NAE1897263	निर्वाचक का नाम : हंजा कंवर पति का नाम: शैतान सिंह गृह संख्या : 325 उम्र : 41 लिंग : महिला	फोटो उपलब्ध	Q 717	NAE0887638	निर्वाचक का नाम : पारस देवी पति का नाम: लाखाराम गृह संख्या : 325 उम्र : 35 लिंग : महिला	फोटो उपलब्ध
718	NAE0243808	निर्वाचक का नाम : भलाराम पिता का नाम: हरदाराम गृह संख्या : 326 उम्र : 49 लिंग : पुरुष	फोटो उपलब्ध	719	NAE0791707	निर्वाचक का नाम : केरा राम पिता का नाम: हरदाराम गृह संख्या : 326 उम्र : 48 लिंग : पुरुष	फोटो उपलब्ध	720	NAE0018978	निर्वाचक का नाम : मीरा पति का नाम: नानजी गृह संख्या : 326 उम्र : 47 लिंग : महिला	फोटो उपलब्ध

721	NAE0018929	निर्वाचक का नाम : खिमाराम पिता का नाम: हरदाराम गृह संख्या : 326 उम्र : 46 लिंग : पुरुष	फोटो उपलब्ध	722	NAE0018986	निर्वाचक का नाम : सौंपू पति का नाम: भलाराय गृह संख्या : 326 उम्र : 45 लिंग : महिला	फोटो उपलब्ध	723	NAE0791814	निर्वाचक का नाम : मफि पति का नाम: केशराराम गृह संख्या : 326 उम्र : 45 लिंग : महिला	फोटो उपलब्ध
724	NAE2132868	निर्वाचक का नाम : कैलाश देवी पति का नाम: दिलिप कुमार गृह संख्या : 328, उम्र : 48 लिंग : महिला	फोटो उपलब्ध	725	NAE0243550	निर्वाचक का नाम : धाना राम पिता का नाम: अदरा राम गृह संख्या : 328 उम्र : 43 लिंग : पुरुष	फोटो उपलब्ध	726	KLC2033488	निर्वाचक का नाम : जालमसिंह पिता का नाम: बलवन्तसिंह गृह संख्या : 330 उम्र : 45 लिंग : पुरुष	फोटो उपलब्ध
727	KLC2033496	निर्वाचक का नाम : नारंगी पति का नाम: जबरसिंह गृह संख्या : 330 उम्र : 45 लिंग : महिला	फोटो उपलब्ध	728	KLC2131282	निर्वाचक का नाम : सूरज पति का नाम: जगमाल सिंह गृह संख्या : 330 उम्र : 45 लिंग : महिला	फोटो उपलब्ध	729	NAE0279885	निर्वाचक का नाम : सीताकंवर पति का नाम: लाखसिंह गृह संख्या : 332 उम्र : 50 लिंग : महिला	फोटो उपलब्ध
730	KLC1757715	निर्वाचक का नाम : छोटूसिंह पिता का नाम: भंवरसिंह गृह संख्या : 332 उम्र : 42 लिंग : पुरुष	फोटो उपलब्ध	731	NAE1468982	निर्वाचक का नाम : अणसी पति का नाम: वेसना गृह संख्या : 333 उम्र : 45 लिंग : महिला	फोटो उपलब्ध	732	NAE0243840	निर्वाचक का नाम : भला पिता का नाम: जीवा गृह संख्या : 333 उम्र : 44 लिंग : पुरुष	फोटो उपलब्ध
733	NAE0243865	निर्वाचक का नाम : लाभूराम पिता का नाम: जीवा गृह संख्या : 333 उम्र : 44 लिंग : पुरुष	फोटो उपलब्ध	734	KLC2033512	निर्वाचक का नाम : अणसी पति का नाम: लुभाराम गृह संख्या : 333 उम्र : 43 लिंग : महिला	फोटो उपलब्ध	735	NAE0243857	निर्वाचक का नाम : भावा पिता का नाम: केसरा गृह संख्या : 333 उम्र : 43 लिंग : पुरुष	फोटो उपलब्ध
736	NAE0129478	निर्वाचक का नाम : सीता पति का नाम: भला गृह संख्या : 333 उम्र : 43 लिंग : महिला	फोटो उपलब्ध	737	NAE0243824	निर्वाचक का नाम : लीला पिता का नाम: साँवला गृह संख्या : 334 उम्र : 50 लिंग : महिला	फोटो उपलब्ध	738	KLC2131233	निर्वाचक का नाम : इन्द्राकंवर पति का नाम: साँवलसिंह गृह संख्या : 335 उम्र : 50 लिंग : महिला	फोटो उपलब्ध
739	NAE0279703	निर्वाचक का नाम : झमकाकंवर पति का नाम: जगमाल सिंह गृह संख्या : 337 उम्र : 49 लिंग : महिला	फोटो उपलब्ध	740	NAE0280347	निर्वाचक का नाम : हेवनकंवर पति का नाम: कुमसिंह गृह संख्या : 337 उम्र : 47 लिंग : महिला	फोटो उपलब्ध	741	NAE0243956	निर्वाचक का नाम : सोहनकंवर पति का नाम: खेतसिंह गृह संख्या : 338 उम्र : 43 लिंग : महिला	फोटो उपलब्ध
742	KLC1453810	निर्वाचक का नाम : दिनेशसिंह पिता का नाम: छोगसिंह गृह संख्या : 339 उम्र : 44 लिंग : पुरुष	फोटो उपलब्ध	743	NAE0583708	निर्वाचक का नाम : कैलास कंवर पति का नाम: दिनेशसिंह गृह संख्या : 339 उम्र : 44 लिंग : महिला	फोटो उपलब्ध	744	NAE0791822	निर्वाचक का नाम : डूगर सिंह पिता का नाम: धन सिंह गृह संख्या : 397 उम्र : 69 लिंग : पुरुष	फोटो उपलब्ध
745	NAE1228741	निर्वाचक का नाम : मसरा राम पिता का नाम: दजा राम गृह संख्या : 397 उम्र : 35 लिंग : पुरुष	फोटो उपलब्ध	746	NAE1228774	निर्वाचक का नाम : नरपत कुमार पिता का नाम: मसरा राम गृह संख्या : 397 उम्र : 34 लिंग : पुरुष	फोटो उपलब्ध	747	NAE1228717	निर्वाचक का नाम : रमेश कुमार पिता का नाम: दजा राम गृह संख्या : 397 उम्र : 31 लिंग : पुरुष	फोटो उपलब्ध
748	NAE1228790	निर्वाचक का नाम : पंखु देवी पति का नाम: छतर सिंह गृह संख्या : 397 उम्र : 31 लिंग : महिला	फोटो उपलब्ध	749	NAE1228667	निर्वाचक का नाम : पंखी देवी पति का नाम: शंकरा राम गृह संख्या : 397 उम्र : 30 लिंग : महिला	फोटो उपलब्ध	750	NAE1228683	निर्वाचक का नाम : दिनेश कुमार पिता का नाम: दजा राम गृह संख्या : 397 उम्र : 30 लिंग : पुरुष	फोटो उपलब्ध

751 निर्वाचक का नाम : मंजू देवी पति का नाम: परखा राम गृह संख्या : 397 उम्र : 30 लिंग : महिला	NAE1228691 फोटो उपलब्ध	752 निर्वाचक का नाम : कैलाश कंवर पति का नाम: शेतान सिंह गृह संख्या : 397 उम्र : 30 लिंग : महिला	NAE1228782 फोटो उपलब्ध	753 निर्वाचक का नाम : जतन देवी पति का नाम: गजाराम गृह संख्या : 397 उम्र : 28 लिंग : महिला	NAE1228709 फोटो उपलब्ध
R 754 निर्वाचक का नाम : रमेश कुमार पिता का नाम: लुब्याराम गृह संख्या : 397 उम्र : 28 लिंग : पुरुष	NAE1228733 फोटो उपलब्ध	755 निर्वाचक का नाम : भंवर लाल पिता का नाम: दजा राम गृह संख्या : 397 उम्र : 28 लिंग : पुरुष	NAE1228766 फोटो उपलब्ध	756 निर्वाचक का नाम : हरचन्द राम पिता का नाम: संवालाराम गृह संख्या : 397 उम्र : 27 लिंग : पुरुष	NAE1228675 फोटो उपलब्ध
757 निर्वाचक का नाम : उतम कुमार पिता का नाम: कोलाराम गृह संख्या : 397 उम्र : 27 लिंग : पुरुष	NAE1228725 फोटो उपलब्ध	758 निर्वाचक का नाम : रामू देवी पति का नाम: मसरा राम गृह संख्या : 397 उम्र : 27 लिंग : महिला	NAE1228758 फोटो उपलब्ध	R 759 निर्वाचक का नाम : कल्याण सिंह हडमत सिंह पिता का नाम: हडमत सिंह गृह संख्या : 527 उम्र : 24 लिंग : पुरुष	NAE1858349 फोटो उपलब्ध
760 निर्वाचक का नाम : शंकरा राम पिता का नाम: पांचा राम गृह संख्या : हाऊस नं.155 अनुभाग-2 पिरोनियो की ढाणी उम्र : 23 लिंग : पुरुष	NAE2046225 फोटो उपलब्ध	761 निर्वाचक का नाम : पंखी देवी पति का नाम: कृष्ण राम गृह संख्या : कदलियो की ढाणी उम्र : 23 लिंग : महिला	NAE2153542 फोटो उपलब्ध	762 निर्वाचक का नाम : सविता देवी पति का नाम: रमेश कुमार गृह संख्या : नई मोरसीम उम्र : 29 लिंग : महिला	NAE2105831 फोटो उपलब्ध
763 निर्वाचक का नाम : मंजू कुमारी पिता का नाम: रावता राम गृह संख्या : नया मोरसीम उम्र : 28 लिंग : महिला	NAE1811256 फोटो उपलब्ध	R 764 निर्वाचक का नाम : गोविंद कुमार पिता का नाम: रामजी राम गृह संख्या : नया मोरसीम उम्र : 22 लिंग : पुरुष	NAE2214385 फोटो उपलब्ध	R 765 निर्वाचक का नाम : दीना राम पिता का नाम: रामजी राम गृह संख्या : नया मोरसीम उम्र : 21 लिंग : पुरुष	NAE2211191 फोटो उपलब्ध
766 निर्वाचक का नाम : दीना राम पिता का नाम: रामजी राम गृह संख्या : नया मोरसीम उम्र : 21 लिंग : पुरुष	NAE1946763 फोटो उपलब्ध	767 निर्वाचक का नाम : केली कंवर पति का नाम: महेंद्र सिंह गृह संख्या : न्यूमोरसीम उम्र : 29 लिंग : महिला	NAE1509231 फोटो उपलब्ध	768 निर्वाचक का नाम : कृष्ण राम पिता का नाम: धाना राम गृह संख्या : नया मोरसीम उम्र : 25 लिंग : पुरुष	NAE1508266 फोटो उपलब्ध
R 769 निर्वाचक का नाम : गीगी देवी पति का नाम: भगवान राम गृह संख्या : पुरानियो की धनी शकूल उम्र : 27 लिंग : महिला	NAE2232668 फोटो उपलब्ध				

770	RJ/22/172/195214	निर्वाचक का नाम : मोटा पिता का नाम: गणेशा गृह संख्या : 261 उम्र : 59 लिंग : पुरुष	फोटो उपलब्ध	771	KLC2131308	निर्वाचक का नाम : मोरा पति का नाम: मोटा गृह संख्या : 261 उम्र : 57 लिंग : महिला	फोटो उपलब्ध	772	RJ/22/172/195416	निर्वाचक का नाम : हुगी पति का नाम: सांवल गृह संख्या : 261 उम्र : 57 लिंग : महिला	फोटो उपलब्ध
773	RJ/22/172/195093	निर्वाचक का नाम : प्रभु पिता का नाम: गणेशा गृह संख्या : 261 उम्र : 53 लिंग : पुरुष	फोटो उपलब्ध	774	NAE1162536	निर्वाचक का नाम : अयदान राम पिता का नाम: सांवल राम गृह संख्या : 261 उम्र : 32 लिंग : पुरुष	फोटो उपलब्ध	775	NAE1162544	निर्वाचक का नाम : कमला देवी पति का नाम: आइदान राम गृह संख्या : 261 उम्र : 32 लिंग : महिला	फोटो उपलब्ध
776	NAE1736735	निर्वाचक का नाम : दीपा राम पिता का नाम: मोटा राम गृह संख्या : 261 उम्र : 28 लिंग : पुरुष	फोटो उपलब्ध	777	NAE2013472	निर्वाचक का नाम : दिनेश कुमार पिता का नाम: मोटा राम गृह संख्या : 261 उम्र : 25 लिंग : पुरुष	फोटो उपलब्ध	778	NAE2021319	निर्वाचक का नाम : देरा राम पिता का नाम: मोटा राम गृह संख्या : 261 उम्र : 22 लिंग : पुरुष	फोटो उपलब्ध
779	NAE0682974	निर्वाचक का नाम : वरधा पिता का नाम: मेधा गृह संख्या : 262 उम्र : 80 लिंग : पुरुष	फोटो उपलब्ध	780	RJ/22/172/195281	निर्वाचक का नाम : पूनमा पिता का नाम: मेधा गृह संख्या : 263 उम्र : 82 लिंग : पुरुष	फोटो उपलब्ध	781	RJ/22/172/195084	निर्वाचक का नाम : माहीगा पिता का नाम: पूनमा गृह संख्या : 263 उम्र : 56 लिंग : पुरुष	फोटो उपलब्ध
782	NAE0791780	निर्वाचक का नाम : पारू पति का नाम: माहीगा गृह संख्या : 263 उम्र : 53 लिंग : महिला	फोटो उपलब्ध	783	RJ/22/172/195418	निर्वाचक का नाम : लाबु पिता का नाम: मेधा गृह संख्या : 264 उम्र : 77 लिंग : पुरुष	फोटो उपलब्ध	784	RJ/22/172/195419	निर्वाचक का नाम : इरु पति का नाम: लाबु गृह संख्या : 264 उम्र : 75 लिंग : महिला	फोटो उपलब्ध
785	NAE0924811	निर्वाचक का नाम : तारी देवी पति का नाम: भावाराम गृह संख्या : 264 उम्र : 73 लिंग : महिला	फोटो उपलब्ध	786	NAE0924829	निर्वाचक का नाम : केसराम पिता का नाम: हेमाराम गृह संख्या : 264 उम्र : 60 लिंग : पुरुष	फोटो उपलब्ध	787	NAE0924837	निर्वाचक का नाम : सजनो देवी पति का नाम: केसराम गृह संख्या : 264 उम्र : 57 लिंग : महिला	फोटो उपलब्ध
788	RJ/22/172/195081	निर्वाचक का नाम : हीरा पिता का नाम: लाबु गृह संख्या : 264 उम्र : 57 लिंग : पुरुष	फोटो उपलब्ध	789	RJ/22/172/195483	निर्वाचक का नाम : मफी पति का नाम: हीरा गृह संख्या : 264 उम्र : 55 लिंग : महिला	फोटो उपलब्ध	790	NAE1754126	निर्वाचक का नाम : कसना राम पिता का नाम: रुपा राम गृह संख्या : 264 उम्र : 38 लिंग : पुरुष	फोटो उपलब्ध
791	NAE0820894	निर्वाचक का नाम : कमिया देवी पति का नाम: आम्बाराम गृह संख्या : 264 उम्र : 33 लिंग : महिला	फोटो उपलब्ध	792	NAE1004555	निर्वाचक का नाम : ओमप्रकाश पिता का नाम: लाभूराम गृह संख्या : 264 उम्र : 33 लिंग : पुरुष	फोटो उपलब्ध	793	NAE1004563	निर्वाचक का नाम : मोरो देवी पति का नाम: कसनाराम गृह संख्या : 264 उम्र : 33 लिंग : महिला	फोटो उपलब्ध
794	NAE1004571	निर्वाचक का नाम : वागाराम पिता का नाम: भावाराम गृह संख्या : 264 उम्र : 31 लिंग : पुरुष	फोटो उपलब्ध	795	NAE1718931	निर्वाचक का नाम : श्रवण कुमार पिता का नाम: भावा राम गृह संख्या : 264 उम्र : 28 लिंग : पुरुष	फोटो उपलब्ध	796	NAE1718956	निर्वाचक का नाम : धनी देवी पति का नाम: श्रवण कुमार गृह संख्या : 264 उम्र : 26 लिंग : महिला	फोटो उपलब्ध
797	RJ/22/172/195283	निर्वाचक का नाम : मोड सिंह पिता का नाम: तेज सिंह गृह संख्या : 265 उम्र : 82 लिंग : पुरुष	फोटो उपलब्ध	798	RJ/22/172/195218	निर्वाचक का नाम : भवर सिंह पिता का नाम: तेज सिंह गृह संख्या : 265 उम्र : 70 लिंग : पुरुष	फोटो उपलब्ध	799	RJ/22/172/195282	निर्वाचक का नाम : भमरी पति का नाम: भंवर सिंह गृह संख्या : 265 उम्र : 69 लिंग : महिला	फोटो उपलब्ध

800	RJ/22/172/195180	निर्वाचक का नाम : लाख सिंह पिता का नाम: केसर सिंह गृह संख्या : 265 उम्र : 67 लिंग : पुरुष	फोटो उपलब्ध	801	RJ/22/172/195286	निर्वाचक का नाम : राधा पिता का नाम: लाख सिंह गृह संख्या : 265 उम्र : 61 लिंग : महिला	फोटो उपलब्ध	802	RJ/22/172/195285	निर्वाचक का नाम : भवानी सिंह पिता का नाम: मोड सिंह गृह संख्या : 265 उम्र : 60 लिंग : पुरुष	फोटो उपलब्ध
803	RJ/22/172/195420	निर्वाचक का नाम : उषा पति का नाम: भवानी सिंह गृह संख्या : 265 उम्र : 57 लिंग : महिला	फोटो उपलब्ध	804	KLC2033710	निर्वाचक का नाम : गजेन्द्रसिंह पिता का नाम: भंवरसिंह गृह संख्या : 265 उम्र : 44 लिंग : पुरुष	फोटो उपलब्ध	805	NAE0129197	निर्वाचक का नाम : जालमसिंह पिता का नाम: मोडसिंह गृह संख्या : 265 उम्र : 44 लिंग : पुरुष	फोटो उपलब्ध
806	NAE1468974	निर्वाचक का नाम : हेवन कंवर पति का नाम: जालमसिंह गृह संख्या : 265 उम्र : 43 लिंग : महिला	फोटो उपलब्ध	807	NAE0682982	निर्वाचक का नाम : दीपसिंह पिता का नाम: भंवरसिंह गृह संख्या : 265 उम्र : 42 लिंग : पुरुष	फोटो उपलब्ध	808	NAE1775907	निर्वाचक का नाम : देवी सिंह पिता का नाम: लाख सिंह गृह संख्या : 265 उम्र : 28 लिंग : पुरुष	फोटो उपलब्ध
809	NAE1878214	निर्वाचक का नाम : प्रवीण सिंह पिता का नाम: भवानी सिंह गृह संख्या : 265 उम्र : 27 लिंग : पुरुष	फोटो उपलब्ध	810	NAE1779792	निर्वाचक का नाम : गपा कंवर पति का नाम: देवी सिंह गृह संख्या : 265 उम्र : 25 लिंग : महिला	फोटो उपलब्ध	811	NAE1878255	निर्वाचक का नाम : विरपन सिंह पिता का नाम: भवानी सिंह गृह संख्या : 265 उम्र : 23 लिंग : पुरुष	फोटो उपलब्ध
812	NAE1878172	निर्वाचक का नाम : कल्याण सिंह पिता का नाम: जालम सिंग गृह संख्या : 265 उम्र : 21 लिंग : पुरुष	फोटो उपलब्ध	813	RJ/22/172/195168	निर्वाचक का नाम : मोवन पति का नाम: पाबु सिंह गृह संख्या : 266 उम्र : 80 लिंग : महिला	फोटो उपलब्ध	814	NAE1920032	निर्वाचक का नाम : भवानी सिंह पिता का नाम: पाबु सिंह गृह संख्या : 266 उम्र : 61 लिंग : पुरुष	फोटो उपलब्ध
815	NAE1920024	निर्वाचक का नाम : पंखी कंवर पति का नाम: भवानी सिंह सिं ह गृह संख्या : 266 उम्र : 57 लिंग : महिला	फोटो उपलब्ध	816	RJ/22/172/195192	निर्वाचक का नाम : गुलाब सिंह पिता का नाम: पाबु सिंह गृह संख्या : 266 उम्र : 52 लिंग : पुरुष	फोटो उपलब्ध	817	NAE0747683	निर्वाचक का नाम : विक्रम सिंह पिता का नाम: भवानी सिंह गृह संख्या : 266 उम्र : 31 लिंग : पुरुष	फोटो उपलब्ध
818	NAE1878081	निर्वाचक का नाम : रेखा कंवर पति का नाम: विक्रम सिंह गृह संख्या : 266 उम्र : 30 लिंग : महिला	फोटो उपलब्ध	819	RJ/22/172/195423	निर्वाचक का नाम : आब सिंह पिता का नाम: चेल सिंह गृह संख्या : 267 उम्र : 62 लिंग : पुरुष	फोटो उपलब्ध	820	RJ/22/172/195424	निर्वाचक का नाम : लीला पति का नाम: आब सिंह गृह संख्या : 267 उम्र : 59 लिंग : महिला	फोटो उपलब्ध
821	RJ/22/172/195425	निर्वाचक का नाम : हरि सिंह पिता का नाम: जगमाल सिंह गृह संख्या : 267 उम्र : 55 लिंग : पुरुष	फोटो उपलब्ध	822	NAE1046754	निर्वाचक का नाम : झेणी कंवर पति का नाम: हरि सिंह गृह संख्या : 267 उम्र : 37 लिंग : महिला	फोटो उपलब्ध	823	NAE0583575	निर्वाचक का नाम : देविसिंह पिता का नाम: जगमालसिंह गृह संख्या : 267 उम्र : 33 लिंग : पुरुष	फोटो उपलब्ध
824	NAE2066470	निर्वाचक का नाम : टमका कंवर पति का नाम: कृष्ण सिंह गृह संख्या : 267 उम्र : 30 लिंग : महिला	फोटो उपलब्ध	825	NAE1433077	निर्वाचक का नाम : छोटू सिंह पिता का नाम: जगमाल सिंह गृह संख्या : 267 उम्र : 28 लिंग : पुरुष	फोटो उपलब्ध	826	NAE1614437	निर्वाचक का नाम : मैदा कंवर पति का नाम: देवी सिंह गृह संख्या : 267 उम्र : 28 लिंग : महिला	फोटो उपलब्ध
827	NAE2066405	निर्वाचक का नाम : कृष्ण सिंह पिता का नाम: आंब सिंह गृह संख्या : 267 उम्र : 25 लिंग : पुरुष	फोटो उपलब्ध	828	NAE1914928	निर्वाचक का नाम : महेंद्र सिंह पिता का नाम: आंब सिंह गृह संख्या : 267 उम्र : 21 लिंग : पुरुष	फोटो उपलब्ध	829	NAE0484667	निर्वाचक का नाम : नारायण सिंह पिता का नाम: केसर सिंह गृह संख्या : 268 उम्र : 55 लिंग : पुरुष	फोटो उपलब्ध

830	NAE0470781	निर्वाचक का नाम : पारस कुंवर पति का नाम: नारायण सिंह गृह संख्या : 268 उम्र : 46 लिंग : महिला	फोटो उपलब्ध	831	RJ/22/172/195426	निर्वाचक का नाम : खगार सिंह पिता का नाम: किस्तूर सिंह गृह संख्या : 269 उम्र : 70 लिंग : पुरुष	फोटो उपलब्ध	832	RJ/22/172/195290	निर्वाचक का नाम : बलवन्त सिंह पिता का नाम: चमन सिंह गृह संख्या : 270 उम्र : 81 लिंग : पुरुष	फोटो उपलब्ध
833	NAE0791848	निर्वाचक का नाम : सकु पति का नाम: बलवन्त सिंह गृह संख्या : 270 उम्र : 77 लिंग : महिला	फोटो उपलब्ध	834	RJ/22/172/195112	निर्वाचक का नाम : मोड सिंह पिता का नाम: सुजान सिंह गृह संख्या : 272 उम्र : 57 लिंग : पुरुष	फोटो उपलब्ध	835	KLC1573005	निर्वाचक का नाम : विजय सिंह पिता का नाम: मनरूप सिंह गृह संख्या : 273 उम्र : 73 लिंग : पुरुष	फोटो उपलब्ध
836	NAE0484675	निर्वाचक का नाम : वगत सिंह पिता का नाम: भाद सिंह गृह संख्या : 274 उम्र : 87 लिंग : पुरुष	फोटो उपलब्ध	837	RJ/22/172/195431	निर्वाचक का नाम : रतन पति का नाम: गुमान सिंह गृह संख्या : 274 उम्र : 63 लिंग : महिला	फोटो उपलब्ध	838	NAE0683006	निर्वाचक का नाम : अर्जुन सिंह पिता का नाम: वगत सिंह गृह संख्या : 274 उम्र : 40 लिंग : पुरुष	फोटो उपलब्ध
839	NAE0682990	निर्वाचक का नाम : दाडम कंवर पति का नाम: अर्जुन सिंह गृह संख्या : 274 उम्र : 38 लिंग : महिला	फोटो उपलब्ध	840	RJ/22/172/195432	निर्वाचक का नाम : पवनी पति का नाम: दान सिंह गृह संख्या : 275 उम्र : 87 लिंग : महिला	फोटो उपलब्ध	841	NAE0339879	निर्वाचक का नाम : राणसिंह पिता का नाम: दानसिंह गृह संख्या : 275 उम्र : 49 लिंग : पुरुष	फोटो उपलब्ध
842	KLC2033736	निर्वाचक का नाम : सांवलसिंह पिता का नाम: दानसिंह गृह संख्या : 275 उम्र : 42 लिंग : पुरुष	फोटो उपलब्ध	843	NAE0583591	निर्वाचक का नाम : रसाल कंवर पति का नाम: सांवलसिंह गृह संख्या : 275 उम्र : 37 लिंग : महिला	फोटो उपलब्ध	844	NAE0820852	निर्वाचक का नाम : नेनू कंवर पति का नाम: चन्दन सिंह गृह संख्या : 275 उम्र : 35 लिंग : महिला	फोटो उपलब्ध
845	NAE1004589	निर्वाचक का नाम : रखमो कंवर पति का नाम: राणसिंह गृह संख्या : 275 उम्र : 35 लिंग : महिला	फोटो उपलब्ध	846	RJ/22/172/196028	निर्वाचक का नाम : पदम सिंह पिता का नाम: पूनम सिंह गृह संख्या : 277 उम्र : 67 लिंग : पुरुष	फोटो उपलब्ध	847	RJ/22/172/196026	निर्वाचक का नाम : सीता पति का नाम: पदम सिंह गृह संख्या : 277 उम्र : 65 लिंग : महिला	फोटो उपलब्ध
848	RJ/22/172/196024	निर्वाचक का नाम : गुलाब सिंह पिता का नाम: पूनम सिंह गृह संख्या : 277 उम्र : 65 लिंग : पुरुष	फोटो उपलब्ध	849	KLC2033520	निर्वाचक का नाम : धेवर सिंह पिता का नाम: पूनम सिंह गृह संख्या : 277 उम्र : 61 लिंग : पुरुष	फोटो उपलब्ध	850	RJ/22/172/196025	निर्वाचक का नाम : वाग सिंह पिता का नाम: पूनम सिंह गृह संख्या : 277 उम्र : 55 लिंग : पुरुष	फोटो उपलब्ध
851	NAE0791855	निर्वाचक का नाम : कमला कंवर पति का नाम: वाग सिंह गृह संख्या : 277 उम्र : 44 लिंग : महिला	फोटो उपलब्ध	852	NAE0530758	निर्वाचक का नाम : अर्जुनसिंह पिता का नाम: लादूसिंह गृह संख्या : 277 उम्र : 35 लिंग : पुरुष	फोटो उपलब्ध	853	NAE0820860	निर्वाचक का नाम : हवेन कंवर पति का नाम: रूप सिंह गृह संख्या : 277 उम्र : 31 लिंग : महिला	फोटो उपलब्ध
854	NAE1545862	निर्वाचक का नाम : सुरेंद्र सिंह पिता का नाम: गुलाब सिंह गृह संख्या : 277 उम्र : 26 लिंग : पुरुष	फोटो उपलब्ध	855	KLC2033538	निर्वाचक का नाम : गुमान सिंह पिता का नाम: खुशाल सिंह गृह संख्या : 278 उम्र : 80 लिंग : पुरुष	फोटो उपलब्ध	856	RJ/22/172/195170	निर्वाचक का नाम : भंवरी पति का नाम: गुमान सिंह गृह संख्या : 278 उम्र : 77 लिंग : महिला	फोटो उपलब्ध
857	RJ/22/172/195291	निर्वाचक का नाम : जमना पति का नाम: मोड सिंह गृह संख्या : 278 उम्र : 75 लिंग : महिला	फोटो उपलब्ध	858	NAE0791889	निर्वाचक का नाम : हडमत सिंह पिता का नाम: छोगा सिंह गृह संख्या : 278 उम्र : 75 लिंग : पुरुष	फोटो उपलब्ध	859	RJ/22/172/195292	निर्वाचक का नाम : तार सिंह पिता का नाम: गुमान सिंह गृह संख्या : 278 उम्र : 55 लिंग : पुरुष	फोटो उपलब्ध

860	NAE0129205	निर्वाचक का नाम : भैर सिंह पिता का नाम: मोड सिंह गृह संख्या : 278 उम्र : 36 लिंग : पुरुष	फोटो उपलब्ध	861	NAE0129320	निर्वाचक का नाम : रिडमल सिंह पिता का नाम: गुमान सिंह गृह संख्या : 278 उम्र : 36 लिंग : पुरुष	फोटो उपलब्ध	862	NAE0820902	निर्वाचक का नाम : पिंटा कंवर पिता का नाम: कालु सिंह गृह संख्या : 278 उम्र : 36 लिंग : महिला	फोटो उपलब्ध
863	NAE0820910	निर्वाचक का नाम : लाल कंवर पति का नाम: भैर सिंह गृह संख्या : 278 उम्र : 32 लिंग : महिला	फोटो उपलब्ध	864	NAE1606789	निर्वाचक का नाम : विक्रम सिंह पिता का नाम: मोड सिंह गृह संख्या : 278 उम्र : 30 लिंग : पुरुष	फोटो उपलब्ध	865	NAE1608041	निर्वाचक का नाम : प्रवीण सिंह पिता का नाम: मोड सिंह गृह संख्या : 278 उम्र : 27 लिंग : पुरुष	फोटो उपलब्ध
866	NAE0177279	निर्वाचक का नाम : कुम सिंह पिता का नाम: हडमत सिंह गृह संख्या : 279 उम्र : 53 लिंग : पुरुष	फोटो उपलब्ध	867	RJ/22/172/195169	निर्वाचक का नाम : सरा पति का नाम: धरम सिंह गृह संख्या : 280 उम्र : 77 लिंग : महिला	फोटो उपलब्ध	868	RJ/22/172/195293	निर्वाचक का नाम : नीब सिंह पिता का नाम: धरम सिंह गृह संख्या : 280 उम्र : 53 लिंग : पुरुष	फोटो उपलब्ध
869	KLC1573021	निर्वाचक का नाम : पंखू पति का नाम: जोगसिंह गृह संख्या : 345 उम्र : 50 लिंग : महिला	फोटो उपलब्ध	870	NAE0683014	निर्वाचक का नाम : शैतानसिंह पिता का नाम: जीवसिंह गृह संख्या : 345 उम्र : 43 लिंग : पुरुष	फोटो उपलब्ध	871	KLC1573039	निर्वाचक का नाम : पवनी पति का नाम: देवसिंह गृह संख्या : 349 उम्र : 47 लिंग : महिला	फोटो उपलब्ध
872	KLC1573047	निर्वाचक का नाम : जालमसिंह पिता का नाम: मदनसिंह गृह संख्या : 351 उम्र : 45 लिंग : पुरुष	फोटो उपलब्ध	873	NAE0211441	निर्वाचक का नाम : कमला पति का नाम: जालमसिंह गृह संख्या : 351 उम्र : 43 लिंग : महिला	फोटो उपलब्ध	874	NAE1808815	निर्वाचक का नाम : चंदन सिंह पिता का नाम: जालम सिंह गृह संख्या : 351 उम्र : 24 लिंग : पुरुष	फोटो उपलब्ध
875	NAE0019117	निर्वाचक का नाम : सुजसिंह पिता का नाम: बलवन्तसिंह गृह संख्या : 352 उम्र : 52 लिंग : पुरुष	फोटो उपलब्ध	876	NAE0484709	निर्वाचक का नाम : मालमसिंह पिता का नाम: बलवन्तसिंह गृह संख्या : 352 उम्र : 43 लिंग : पुरुष	फोटो उपलब्ध	877	NAE1878115	निर्वाचक का नाम : ओबसिंह पिता का नाम: बलवंत सिंह गृह संख्या : 352 उम्र : 31 लिंग : पुरुष	फोटो उपलब्ध
878	NAE1606813	निर्वाचक का नाम : गनिया कंवर पति का नाम: माल सिंह गृह संख्या : 352 उम्र : 26 लिंग : महिला	फोटो उपलब्ध	879	KLC2131696	निर्वाचक का नाम : पुरा पति का नाम: रूपा गृह संख्या : 356 उम्र : 45 लिंग : महिला	फोटो उपलब्ध	880	NAE0340208	निर्वाचक का नाम : अचला पिता का नाम: वरजीगा गृह संख्या : 357 उम्र : 45 लिंग : पुरुष	फोटो उपलब्ध
881	KLC2214435	निर्वाचक का नाम : मीरा पति का नाम: अचला गृह संख्या : 357 उम्र : 44 लिंग : महिला	फोटो उपलब्ध	882	KLC2033546	निर्वाचक का नाम : सीगा पति का नाम: मंगदास गृह संख्या : 358 उम्र : 44 लिंग : महिला	फोटो उपलब्ध	883	KLC2033553	निर्वाचक का नाम : ज्योति पति का नाम: खेमदास गृह संख्या : 358 उम्र : 43 लिंग : महिला	फोटो उपलब्ध
884	KLC1573054	निर्वाचक का नाम : खेमदास पिता का नाम: दानदास गृह संख्या : 358 उम्र : 43 लिंग : पुरुष	फोटो उपलब्ध	885	NAE1419241	निर्वाचक का नाम : दाइमी देवी पति का नाम: रमेश कुमार गृह संख्या : 358 उम्र : 29 लिंग : महिला	फोटो उपलब्ध	886	NAE2075505	निर्वाचक का नाम : सम्पुदास संत संत पिता का नाम: खेम दास गृह संख्या : 358 उम्र : 22 लिंग : पुरुष	फोटो उपलब्ध
887	NAE0791962	निर्वाचक का नाम : पपू पति का नाम: देवदास गृह संख्या : 359 उम्र : 45 लिंग : महिला	फोटो उपलब्ध	888	NAE0683030	निर्वाचक का नाम : देवू पिता का नाम: जगदीश गृह संख्या : 359 उम्र : 43 लिंग : महिला	फोटो उपलब्ध	889	NAE0129130	निर्वाचक का नाम : भरतदास पिता का नाम: मूलदास गृह संख्या : 359 उम्र : 43 लिंग : पुरुष	फोटो उपलब्ध

890	NAE0128843	निर्वाचक का नाम : देवसिंह पिता का नाम: भोपसिंह गृह संख्या : 360 उम्र : 44 लिंग : पुरुष	फोटो उपलब्ध	891	KLC2033561	निर्वाचक का नाम : गुमानसिंह पिता का नाम: भोपसिंह गृह संख्या : 360 उम्र : 43 लिंग : पुरुष	फोटो उपलब्ध	892	NAE0244046	निर्वाचक का नाम : नारायणसिंह पिता का नाम: धर्मसिंह गृह संख्या : 361 उम्र : 50 लिंग : पुरुष	फोटो उपलब्ध
893	NAE0683048	निर्वाचक का नाम : मानसिंह पिता का नाम: धर्मसिंह गृह संख्या : 361 उम्र : 47 लिंग : पुरुष	फोटो उपलब्ध	894	KLC1573062	निर्वाचक का नाम : भीमसिंह पिता का नाम: धर्मसिंह गृह संख्या : 361 उम्र : 45 लिंग : पुरुष	फोटो उपलब्ध	895	NAE0019406	निर्वाचक का नाम : प्यारी पति का नाम: मेधसिंह गृह संख्या : 361 उम्र : 45 लिंग : महिला	फोटो उपलब्ध
896	NAE0019430	निर्वाचक का नाम : खेमसिंह पिता का नाम: धर्मसिंह गृह संख्या : 361 उम्र : 43 लिंग : पुरुष	फोटो उपलब्ध	897	NAE0583872	निर्वाचक का नाम : सुरजकंदर पति का नाम: नारायणसिंह गृह संख्या : 361 उम्र : 33 लिंग : महिला	फोटो उपलब्ध	898	KLC1573070	निर्वाचक का नाम : पंखी पति का नाम: मंगला गृह संख्या : 363 उम्र : 49 लिंग : महिला	फोटो उपलब्ध
899	KLC2033579	निर्वाचक का नाम : भावराय पिता का नाम: मोबताराय गृह संख्या : 366 उम्र : 43 लिंग : पुरुष	फोटो उपलब्ध	900	NAE0924852	निर्वाचक का नाम : घेवाराय पिता का नाम: केसराराम गृह संख्या : 375 उम्र : 36 लिंग : पुरुष	फोटो उपलब्ध	901	KLC2033587	निर्वाचक का नाम : रमेश पिता का नाम: धाना गृह संख्या : 377 उम्र : 43 लिंग : पुरुष	फोटो उपलब्ध
902	NAE0820928	निर्वाचक का नाम : परसा देवी पति का नाम: रमेश कुमार गृह संख्या : 377 उम्र : 36 लिंग : महिला	फोटो उपलब्ध	903	NAE0924860	निर्वाचक का नाम : पहाडाराम पिता का नाम: अगाराराम गृह संख्या : 377 उम्र : 34 लिंग : पुरुष	फोटो उपलब्ध	904	KLC1573146	निर्वाचक का नाम : साँवलाराय पिता का नाम: फुआ गृह संख्या : 383 उम्र : 46 लिंग : पुरुष	फोटो उपलब्ध
905	KLC2131647	निर्वाचक का नाम : रमेश पिता का नाम: नरींगा गृह संख्या : 383 उम्र : 45 लिंग : पुरुष	फोटो उपलब्ध	906	KLC1573138	निर्वाचक का नाम : मफी पति का नाम: जैता गृह संख्या : 383 उम्र : 45 लिंग : महिला	फोटो उपलब्ध	907	KLC1573120	निर्वाचक का नाम : रेशमी पति का नाम: रमेश गृह संख्या : 383 उम्र : 44 लिंग : महिला	फोटो उपलब्ध
908	KLC1573153	निर्वाचक का नाम : सौरव पति का नाम: साँवला गृह संख्या : 383 उम्र : 43 लिंग : महिला	फोटो उपलब्ध	909	NAE0791905	निर्वाचक का नाम : मोवन पिता का नाम: नीवसिंह गृह संख्या : 384 उम्र : 45 लिंग : पुरुष	फोटो उपलब्ध	910	NAE0177030	निर्वाचक का नाम : डायाराम पिता का नाम: केवला गृह संख्या : 385 उम्र : 50 लिंग : पुरुष	फोटो उपलब्ध
911	NAE0177261	निर्वाचक का नाम : हुआ पति का नाम: डायाराम गृह संख्या : 385 उम्र : 45 लिंग : महिला	फोटो उपलब्ध	912	KLC2214583	निर्वाचक का नाम : जबस पिता का नाम: धेखा गृह संख्या : 387 उम्र : 46 लिंग : पुरुष	फोटो उपलब्ध	913	NAE0791897	निर्वाचक का नाम : अती पति का नाम: जबरा गृह संख्या : 387 उम्र : 43 लिंग : महिला	फोटो उपलब्ध
914	NAE0340216	निर्वाचक का नाम : खेमराज पिता का नाम: खुमाजी गृह संख्या : 387 उम्र : 43 लिंग : पुरुष	फोटो उपलब्ध	915	NAE1004597	निर्वाचक का नाम : मफी देवी पति का नाम: खेमराज गृह संख्या : 387 उम्र : 41 लिंग : महिला	फोटो उपलब्ध	916	KLC2131506	निर्वाचक का नाम : शंकरा पिता का नाम: नारणा गृह संख्या : 388 उम्र : 50 लिंग : पुरुष	फोटो उपलब्ध
917	KLC2131498	निर्वाचक का नाम : रेशमी पति का नाम: शंकरा गृह संख्या : 388 उम्र : 47 लिंग : महिला	फोटो उपलब्ध	918	NAE0791970	निर्वाचक का नाम : केसा पिता का नाम: नारणा गृह संख्या : 388 उम्र : 45 लिंग : पुरुष	फोटो उपलब्ध	919	NAE1023829	निर्वाचक का नाम : कमला पति का नाम: केसा गृह संख्या : 388 उम्र : 44 लिंग : महिला	फोटो उपलब्ध

920	NAE0446765	निर्वाचक का नाम : साँवला पिता का नाम: नेथी गृह संख्या : 389 उम्र : 48 लिंग : पुरुष	फोटो उपलब्ध	921	NAE0791947	निर्वाचक का नाम : गीगी पति का नाम: साँवला गृह संख्या : 389 उम्र : 47 लिंग : महिला	फोटो उपलब्ध	922	NAE0446781	निर्वाचक का नाम : निम्बा पिता का नाम: नेथी गृह संख्या : 389 उम्र : 45 लिंग : पुरुष	फोटो उपलब्ध
923	NAE0791939	निर्वाचक का नाम : कमला पति का नाम: निम्बा गृह संख्या : 389 उम्र : 44 लिंग : महिला	फोटो उपलब्ध	924	NAE0791921	निर्वाचक का नाम : पुखराज पिता का नाम: आदा गृह संख्या : 389 उम्र : 43 लिंग : पुरुष	फोटो उपलब्ध	925	NAE0791988	निर्वाचक का नाम : जालमसिंह पिता का नाम: वगत सिंह गृह संख्या : 391 उम्र : 43 लिंग : पुरुष	फोटो उपलब्ध
926	KLC2033595	निर्वाचक का नाम : सूरज पति का नाम: गर्जेसिंह गृह संख्या : 391 उम्र : 43 लिंग : महिला	फोटो उपलब्ध	927	NAE1878123	निर्वाचक का नाम : जोस कंवर पति का नाम: जालम सिंह गृह संख्या : 391 उम्र : 35 लिंग : महिला	फोटो उपलब्ध	928	NAE0019679	निर्वाचक का नाम : हेवन पति का नाम: सुजानसिंह गृह संख्या : 392 उम्र : 47 लिंग : महिला	फोटो उपलब्ध
929	NAE0129189	निर्वाचक का नाम : दीपसिंह पिता का नाम: भंवरसिंह गृह संख्या : 392 उम्र : 45 लिंग : पुरुष	फोटो उपलब्ध	930	KLC1573161	निर्वाचक का नाम : राणसिंह पिता का नाम: भंवरसिंह गृह संख्या : 392 उम्र : 43 लिंग : पुरुष	फोटो उपलब्ध	931	NAE0019687	निर्वाचक का नाम : चम्पा पति का नाम: दीपसिंह गृह संख्या : 392 उम्र : 43 लिंग : महिला	फोटो उपलब्ध
932	NAE0019695	निर्वाचक का नाम : सूरज पिता का नाम: रणसिंह गृह संख्या : 392 उम्र : 43 लिंग : महिला	फोटो उपलब्ध	933	KLC1573179	निर्वाचक का नाम : पंचम पति का नाम: मोडसिंह गृह संख्या : 393 उम्र : 50 लिंग : महिला	फोटो उपलब्ध	934	KLC1573187	निर्वाचक का नाम : हरिसिंह चौहान पिता का नाम: हडमतसिंह गृह संख्या : 396 उम्र : 45 लिंग : पुरुष	फोटो उपलब्ध
935	KLC2130920	निर्वाचक का नाम : सवीता पति का नाम: शैतानसिंह गृह संख्या : 396 उम्र : 43 लिंग : महिला	फोटो उपलब्ध	936	NAE0019703	निर्वाचक का नाम : शैतानसिंह पिता का नाम: हडमतसिंह गृह संख्या : 396 उम्र : 43 लिंग : पुरुष	फोटो उपलब्ध	937	NAE1228816	निर्वाचक का नाम : जामत सिंह पिता का नाम: हडमत सिंह गृह संख्या : 740 उम्र : 37 लिंग : पुरुष	फोटो उपलब्ध
938	NAE2241826	निर्वाचक का नाम : भला राम पिता का नाम: जुठा राम गृह संख्या : भीलो की बस्ती उम्र : 21 लिंग : पुरुष	फोटो उपलब्ध								

<p>939</p> <p>निर्वाचक का नाम : हरी राम पिता का नाम: भावा राम गृह संख्या : 15 उम्र : 22 लिंग : पुरुष</p> <p>NAE1806827</p> <p>फोटो उपलब्ध</p>	<p>940</p> <p>निर्वाचक का नाम : रूपा पिता का नाम: मनजी गृह संख्या : 297 उम्र : 65 लिंग : पुरुष</p> <p>RJ/22/172/195305</p> <p>फोटो उपलब्ध</p>	<p>941</p> <p>निर्वाचक का नाम : नरपत कुमार माली पिता का नाम: भीखा राम गृह संख्या : 324 उम्र : 25 लिंग : पुरुष</p> <p>NAE1593557</p> <p>फोटो उपलब्ध</p>
<p>942</p> <p>निर्वाचक का नाम : शोभा कुमारी पति का नाम: नरपत कुमार माली गृह संख्या : 324 उम्र : 22 लिंग : महिला</p> <p>NAE2142107</p> <p>फोटो उपलब्ध</p>	<p>943</p> <p>निर्वाचक का नाम : पारसा राम पिता का नाम: नरींगा राम गृह संख्या : 382 उम्र : 42 लिंग : पुरुष</p> <p>NAE0307512</p> <p>फोटो उपलब्ध</p>	<p>944</p> <p>निर्वाचक का नाम : जैसी देवी पति का नाम: पारसा राम गृह संख्या : 382 उम्र : 33 लिंग : महिला</p> <p>NAE0820597</p> <p>फोटो उपलब्ध</p>
<p>945</p> <p>निर्वाचक का नाम : कदना पति का नाम: फुआ गृह संख्या : 383 उम्र : 85 लिंग : महिला</p> <p>RJ/22/172/195466</p> <p>फोटो उपलब्ध</p>	<p>946</p> <p>निर्वाचक का नाम : जेताराम पिता का नाम: फूसाराम गृह संख्या : 383 उम्र : 53 लिंग : पुरुष</p> <p>KLC1358316</p> <p>फोटो उपलब्ध</p>	<p>947</p> <p>निर्वाचक का नाम : गोदाराम पिता का नाम: फूसाराम गृह संख्या : 383 उम्र : 36 लिंग : पुरुष</p> <p>NAE0530840</p> <p>फोटो उपलब्ध</p>
<p>948</p> <p>निर्वाचक का नाम : केली देवी पति का नाम: गोदाराम गृह संख्या : 383 उम्र : 36 लिंग : महिला</p> <p>NAE0530857</p> <p>फोटो उपलब्ध</p>	<p>949</p> <p>निर्वाचक का नाम : डायाराम पिता का नाम: फूसाराम गृह संख्या : 383 उम्र : 31 लिंग : पुरुष</p> <p>NAE0887968</p> <p>फोटो उपलब्ध</p>	<p>950</p> <p>निर्वाचक का नाम : बुदरा पिता का नाम: भारता गृह संख्या : 384 उम्र : 65 लिंग : पुरुष</p> <p>RJ/22/172/195468</p> <p>फोटो उपलब्ध</p>
<p>951</p> <p>निर्वाचक का नाम : झमु पति का नाम: बुदरा गृह संख्या : 384 उम्र : 63 लिंग : महिला</p> <p>NAE0177345</p> <p>फोटो उपलब्ध</p>	<p>952</p> <p>निर्वाचक का नाम : भीखा पिता का नाम: भारता गृह संख्या : 384 उम्र : 61 लिंग : पुरुष</p> <p>RJ/22/172/195469</p> <p>फोटो उपलब्ध</p>	<p>953</p> <p>निर्वाचक का नाम : हुआ पति का नाम: भीखा गृह संख्या : 384 उम्र : 57 लिंग : महिला</p> <p>RJ/22/172/195470</p> <p>फोटो उपलब्ध</p>
<p>954</p> <p>निर्वाचक का नाम : नेनमल माली पिता का नाम: भुदा राम गृह संख्या : 384 उम्र : 27 लिंग : पुरुष</p> <p>NAE1593532</p> <p>फोटो उपलब्ध</p>	<p>955</p> <p>निर्वाचक का नाम : श्रवण कुमार पिता का नाम: भुदा राम गृह संख्या : 384 उम्र : 26 लिंग : पुरुष</p> <p>NAE1593540</p> <p>फोटो उपलब्ध</p>	<p>956</p> <p>निर्वाचक का नाम : कसुबी पति का नाम: केवला गृह संख्या : 385 उम्र : 73 लिंग : महिला</p> <p>RJ/22/172/195471</p> <p>फोटो उपलब्ध</p>
<p>957</p> <p>निर्वाचक का नाम : जबराम पिता का नाम: केवलाजी माली गृह संख्या : 385 उम्र : 53 लिंग : पुरुष</p> <p>KLC1358324</p> <p>फोटो उपलब्ध</p>	<p>958</p> <p>निर्वाचक का नाम : लीला देवी पति का नाम: जबराम गृह संख्या : 385 उम्र : 41 लिंग : महिला</p> <p>NAE0792424</p> <p>फोटो उपलब्ध</p>	<p>959</p> <p>निर्वाचक का नाम : प्रकाश कुमार माली पिता का नाम: केवलाराम गृह संख्या : 385 उम्र : 30 लिंग : पुरुष</p> <p>NAE1377340</p> <p>फोटो उपलब्ध</p>
<p>960</p> <p>निर्वाचक का नाम : अशोक कुमार पिता का नाम: केवलाराम गृह संख्या : 385 उम्र : 26 लिंग : पुरुष</p> <p>NAE1377357</p> <p>फोटो उपलब्ध</p>	<p>961</p> <p>निर्वाचक का नाम : बादली पति का नाम: धुंखा गृह संख्या : 387 उम्र : 81 लिंग : महिला</p> <p>RJ/22/172/196052</p> <p>फोटो उपलब्ध</p>	<p>962</p> <p>निर्वाचक का नाम : होती पिता का नाम: रामजी गृह संख्या : 387 उम्र : 80 लिंग : पुरुष</p> <p>RJ/22/172/195043</p> <p>फोटो उपलब्ध</p>
<p>963</p> <p>निर्वाचक का नाम : हीरा पति का नाम: होती गृह संख्या : 387 उम्र : 79 लिंग : महिला</p> <p>RJ/22/172/195039</p> <p>फोटो उपलब्ध</p>	<p>964</p> <p>निर्वाचक का नाम : गेबा पिता का नाम: धुंखा गृह संख्या : 387 उम्र : 62 लिंग : पुरुष</p> <p>NAE0340125</p> <p>फोटो उपलब्ध</p>	<p>965</p> <p>निर्वाचक का नाम : नावी पति का नाम: गेबा गृह संख्या : 387 उम्र : 59 लिंग : महिला</p> <p>KLC2214476</p> <p>फोटो उपलब्ध</p>
<p>966</p> <p>निर्वाचक का नाम : गोबरा पिता का नाम: होती गृह संख्या : 387 उम्र : 53 लिंग : पुरुष</p> <p>NAE0243691</p> <p>फोटो उपलब्ध</p>	<p>967</p> <p>निर्वाचक का नाम : रमेश कुमार पिता का नाम: होतीराम गृह संख्या : 387 उम्र : 44 लिंग : पुरुष</p> <p>NAE0471029</p> <p>फोटो उपलब्ध</p>	<p>968</p> <p>निर्वाचक का नाम : मफी देवी पति का नाम: रमेश कुमार गृह संख्या : 387 उम्र : 42 लिंग : महिला</p> <p>NAE0471037</p> <p>फोटो उपलब्ध</p>

969	RJ/22/172/196036	निर्वाचक का नाम : नारणा पिता का नाम: रामजी गृह संख्या : 388 उम्र : 79 लिंग : पुरुष	फोटो उपलब्ध	970	RJ/22/172/195040	निर्वाचक का नाम : सुदर पिता का नाम: नारणा गृह संख्या : 388 उम्र : 77 लिंग : महिला	फोटो उपलब्ध	971	RJ/22/172/196032	निर्वाचक का नाम : नेथी पिता का नाम: भोमा गृह संख्या : 389 उम्र : 77 लिंग : पुरुष	फोटो उपलब्ध
972	NAE0683147	निर्वाचक का नाम : मसरा पिता का नाम: भोमा गृह संख्या : 389 उम्र : 63 लिंग : पुरुष	फोटो उपलब्ध	973	NAE0792432	निर्वाचक का नाम : मोवन पिता का नाम: मसरा गृह संख्या : 389 उम्र : 61 लिंग : महिला	फोटो उपलब्ध	974	RJ/22/172/196031	निर्वाचक का नाम : करना पिता का नाम: भोमा गृह संख्या : 389 उम्र : 56 लिंग : पुरुष	फोटो उपलब्ध
975	RJ/22/172/196034	निर्वाचक का नाम : कमला पिता का नाम: करना गृह संख्या : 389 उम्र : 53 लिंग : महिला	फोटो उपलब्ध	976	KLC1358332	निर्वाचक का नाम : जेता पिता का नाम: दरगा गृह संख्या : 390 उम्र : 62 लिंग : पुरुष	फोटो उपलब्ध	977	RJ/22/172/195474	निर्वाचक का नाम : मफरी पिता का नाम: जेता गृह संख्या : 390 उम्र : 59 लिंग : महिला	फोटो उपलब्ध
978	KLC1358340	निर्वाचक का नाम : केसी पिता का नाम: वगत सिंह गृह संख्या : 391 उम्र : 85 लिंग : महिला	फोटो उपलब्ध	979	RJ/22/172/195034	निर्वाचक का नाम : गजे सिंह पिता का नाम: वगत सिंह गृह संख्या : 391 उम्र : 55 लिंग : पुरुष	फोटो उपलब्ध	980	NAE1914753	निर्वाचक का नाम : टमका कंवर पिता का नाम: गजे सिंह गृह संख्या : 391 उम्र : 21 लिंग : महिला	फोटो उपलब्ध
981	KLC1358357	निर्वाचक का नाम : भीखी पिता का नाम: भंवर सिंह गृह संख्या : 392 उम्र : 83 लिंग : महिला	फोटो उपलब्ध	982	NAE0484717	निर्वाचक का नाम : सुजान सिंह पिता का नाम: भंवर सिंह गृह संख्या : 392 उम्र : 53 लिंग : पुरुष	फोटो उपलब्ध	983	KLC1573476	निर्वाचक का नाम : तारी पिता का नाम: कान सिंह गृह संख्या : 393 उम्र : 62 लिंग : महिला	फोटो उपलब्ध
984	RJ/22/172/195475	निर्वाचक का नाम : मोड सिंह पिता का नाम: धरम सिंह गृह संख्या : 393 उम्र : 59 लिंग : पुरुष	फोटो उपलब्ध	985	NAE2072973	निर्वाचक का नाम : सविता कंवर पिता का नाम: जालम सिंह गृह संख्या : 393 उम्र : 29 लिंग : महिला	फोटो उपलब्ध	986	NAE2073492	निर्वाचक का नाम : जालम सिंह पिता का नाम: मोड सिंह गृह संख्या : 393 उम्र : 27 लिंग : पुरुष	फोटो उपलब्ध
987	NAE2074037	निर्वाचक का नाम : सज्जन सिंह पिता का नाम: मोड सिंह गृह संख्या : 393 उम्र : 24 लिंग : पुरुष	फोटो उपलब्ध	988	KLC1573484	निर्वाचक का नाम : आब सिंह पिता का नाम: धरम सिंह गृह संख्या : 394 उम्र : 65 लिंग : पुरुष	फोटो उपलब्ध	989	KLC1573492	निर्वाचक का नाम : पवनी पिता का नाम: आब सिंह गृह संख्या : 394 उम्र : 63 लिंग : महिला	फोटो उपलब्ध
990	NAE0340638	निर्वाचक का नाम : अर्जुन सिंह पिता का नाम: आम्ब सिंह गृह संख्या : 394 उम्र : 39 लिंग : पुरुष	फोटो उपलब्ध	991	NAE0340612	निर्वाचक का नाम : प्रविण सिंह पिता का नाम: आम्ब सिंह गृह संख्या : 394 उम्र : 38 लिंग : पुरुष	फोटो उपलब्ध	992	NAE1593565	निर्वाचक का नाम : पदम सिंह पिता का नाम: अम्बा सिंह गृह संख्या : 394 उम्र : 33 लिंग : पुरुष	फोटो उपलब्ध
993	KLC1358373	निर्वाचक का नाम : सूकी पिता का नाम: तार सिंह गृह संख्या : 395 उम्र : 65 लिंग : महिला	फोटो उपलब्ध	994	NAE0471060	निर्वाचक का नाम : विक्रम सिंह पिता का नाम: तार सिंह गृह संख्या : 395 उम्र : 36 लिंग : पुरुष	फोटो उपलब्ध	995	NAE0471078	निर्वाचक का नाम : उत्तम सिंह पिता का नाम: तार सिंह गृह संख्या : 395 उम्र : 33 लिंग : पुरुष	फोटो उपलब्ध
996	NAE1004738	निर्वाचक का नाम : कंकर कंवर पिता का नाम: विक्रम सिंह गृह संख्या : 395 उम्र : 32 लिंग : महिला	फोटो उपलब्ध	997	NAE1004746	निर्वाचक का नाम : कैलाश कंवर पिता का नाम: उत्तम सिंह गृह संख्या : 395 उम्र : 31 लिंग : महिला	फोटो उपलब्ध	998	NAE2073443	निर्वाचक का नाम : शेर सिंह पिता का नाम: तार सिंह गृह संख्या : 395 उम्र : 27 लिंग : पुरुष	फोटो उपलब्ध

999	RJ/22/172/195036	निर्वाचक का नाम : हडमत सिंह पिता का नाम: प्रताप सिंह गृह संख्या : 396 उम्र : 77 लिंग : पुरुष	फोटो उपलब्ध	1000	RJ/22/172/195477	निर्वाचक का नाम : हकी पति का नाम: हडमत सिंह गृह संख्या : 396 उम्र : 75 लिंग : महिला	फोटो उपलब्ध	1001	NAE0791368	निर्वाचक का नाम : अणसी कंवर पति का नाम: हरि सिंह गृह संख्या : 396 उम्र : 38 लिंग : महिला	फोटो उपलब्ध
1002	NAE0471045	निर्वाचक का नाम : दीन सिंह पिता का नाम: हडमत सिंह गृह संख्या : 396 उम्र : 35 लिंग : पुरुष	फोटो उपलब्ध	1003	NAE0471052	निर्वाचक का नाम : शान्ता कंवर पति का नाम: दीन सिंह गृह संख्या : 396 उम्र : 35 लिंग : महिला	फोटो उपलब्ध	1004	RJ/22/172/196038	निर्वाचक का नाम : रसाल पति का नाम: डूंगर सिंह गृह संख्या : 397 उम्र : 67 लिंग : महिला	फोटो उपलब्ध
1005	NAE0471086	निर्वाचक का नाम : दलपत सिंह पिता का नाम: डूंगर सिंह गृह संख्या : 397 उम्र : 39 लिंग : पुरुष	फोटो उपलब्ध	1006	NAE0471094	निर्वाचक का नाम : जनता कंवर पति का नाम: दलतप सिंह गृह संख्या : 397 उम्र : 36 लिंग : महिला	फोटो उपलब्ध	1007	NAE1878008	निर्वाचक का नाम : बागत सिंह पिता का नाम: डूंगर सिंह गृह संख्या : 397 उम्र : 28 लिंग : पुरुष	फोटो उपलब्ध
1008	NAE1878065	निर्वाचक का नाम : अनोप सिंह पिता का नाम: डूंगर सिंह गृह संख्या : 397 उम्र : 24 लिंग : पुरुष	फोटो उपलब्ध	1009	NAE1878024	निर्वाचक का नाम : भगवान सिंह पिता का नाम: डूंगर सिंह गृह संख्या : 397 उम्र : 22 लिंग : पुरुष	फोटो उपलब्ध	1010	RJ/22/172/195098	निर्वाचक का नाम : जबर सिंह पिता का नाम: धन सिंह गृह संख्या : 398 उम्र : 57 लिंग : पुरुष	फोटो उपलब्ध
1011	KLC1358399	निर्वाचक का नाम : पारस पति का नाम: जबर सिंह गृह संख्या : 398 उम्र : 57 लिंग : महिला	फोटो उपलब्ध	1012	RJ/22/172/195478	निर्वाचक का नाम : पहाड सिंह पिता का नाम: धन सिंह गृह संख्या : 399 उम्र : 62 लिंग : पुरुष	फोटो उपलब्ध	1013	RJ/22/172/196039	निर्वाचक का नाम : गुलाबी पति का नाम: पहाड सिंह गृह संख्या : 399 उम्र : 57 लिंग : महिला	फोटो उपलब्ध
1014	NAE1228832	निर्वाचक का नाम : इन्द्रसिंह पिता का नाम: पहाडसिंह गृह संख्या : 399 उम्र : 31 लिंग : पुरुष	फोटो उपलब्ध	1015	NAE1228824	निर्वाचक का नाम : ईशवर सिंह पिता का नाम: पहाड सिंह गृह संख्या : 399 उम्र : 29 लिंग : पुरुष	फोटो उपलब्ध	1016	NAE2073476	निर्वाचक का नाम : शंभू सिंह पिता का नाम: मोड सिंह गृह संख्या : 985 उम्र : 22 लिंग : पुरुष	फोटो उपलब्ध

विधान सभा क्षेत्र की संख्या व नाम : 143-भीनमाल
घटक I - परिवर्धन सूची 1 (16-12-2025 से 21-02-2026 तक)

<div style="display: flex; justify-content: space-between;"> 1017 1 </div> <p>निर्वाचक का नाम : केशरा राम पिता का नाम: पांचा राम गृह संख्या : 232 उम्र : 26 लिंग : पुरुष</p> <div style="border: 1px solid black; width: 60px; height: 60px; margin: 0 auto; text-align: center;">फोटो उपलब्ध</div> <p style="text-align: right;">NAE2271658</p>	<div style="display: flex; justify-content: space-between;"> 1018 1 </div> <p>निर्वाचक का नाम : नावी देवी पति का नाम: केशरा राम गृह संख्या : 232 उम्र : 24 लिंग : महिला</p> <div style="border: 1px solid black; width: 60px; height: 60px; margin: 0 auto; text-align: center;">फोटो उपलब्ध</div> <p style="text-align: right;">NAE2290153</p>	<div style="display: flex; justify-content: space-between;"> 1019 1 </div> <p>निर्वाचक का नाम : उगम देवी पति का नाम: आदा राम गृह संख्या : 209 उम्र : 28 लिंग : महिला</p> <div style="border: 1px solid black; width: 60px; height: 60px; margin: 0 auto; text-align: center;">फोटो उपलब्ध</div> <p style="text-align: right;">NAE2290534</p>
--	---	--

निर्वाचकों का विवरण :							
A) मतदाताओं की संख्या :							
		नामावली का प्रकार	निर्वाचक नामावली की पहचान :	मतदाताओं की संख्या :			
				पुरुष	महिला	तृतीय लिंग	कुल
I	मूल	मूल नामावली	समस्त पूरकों को समेकित करते हुए विशेष गहन पुनरीक्षण 2026 की मूल नामावली	562	454	0	1016
II	घटक I - परिवर्धन सूची	पूरक 1	विशेष गहन पुनरीक्षण - 2026	1	2	0	3
III	घटक II - विलोपन सूची	पूरक 1	विशेष गहन पुनरीक्षण - 2026	6	9	0	15
IV	लिंग में संशोधन के कारण अंतर			0	0	0	0
पुनरीक्षण के बाद इस नामावली में शुद्ध निर्वाचक (I+II-III+IV)				557	447	0	1004
B) संशोधनों की संख्या :							
नामावली का प्रकार		निर्वाचक नामावली की पहचान :		संशोधनों की संख्या :			
पूरक 1		विशेष गहन पुनरीक्षण - 2026		3			

निर्वाचक रजिस्ट्रीकरण अधिकारी द्वारा जारी

E2-मृत्यु, S2-स्थानांतरित, R2-दोहरी प्रविष्टि, M2-लापता, Q2-अहर्ता नहीं