

निर्वाचक नामावली 2026 S20 राजस्थान

विधान सभा क्षेत्र की संख्या, नाम व आरक्षण स्थिति : 143 - भीनमाल (सामान्य)		भाग संख्या : : 51															
संसदीय निर्वाचन क्षेत्र की संख्या, नाम व आरक्षण स्थिति, जिसमें विधान सभा निर्वाचन क्षेत्र स्थित है : 18 - जालोर (सामान्य)																	
1. पुनरीक्षण का विवरण																	
पुनरीक्षण का वर्ष :	2026	निर्वाचक नामावली की पहचान : समस्त पूरकों को समेकित करते हुए विशेष गहन पुनरीक्षण 2026 की मूल नामावली															
अर्हता तिथि :	01-01-2026																
पुनरीक्षण का स्वरूप :	विशेष गहन पुनरीक्षण - 2026																
प्रकाशन की तिथि :	21-02-2026																
2. भाग व मतदान क्षेत्र का विवरण :																	
भाग में आने वाले अनुभागों की संख्या और नाम :																	
1-वजीरों का वास, मोरसीम 2-गरूडों का वास, मोरसीम 3-मेघवालों का वास, मोरसीम 4-जूना मोरसीम, मोरसीम 5-हरिजनों का वास, मोरसीम 6-मेगवालों का वास, मोरसीम	<table style="width: 100%; border-collapse: collapse;"> <tr> <td style="width: 60%;">मुख्य शहर / मुख्य ग्राम</td> <td style="width: 40%;">: मोरसीम</td> </tr> <tr> <td>वार्ड</td> <td>: </td> </tr> <tr> <td>पोस्ट ऑफिस</td> <td>: MORSEEM BO</td> </tr> <tr> <td>पुलिस थाना</td> <td>: बागोडा</td> </tr> <tr> <td>तहसील</td> <td>: बागोडा</td> </tr> <tr> <td>जिला</td> <td>: जालौर</td> </tr> <tr> <td>पिन कोड</td> <td>: 343032</td> </tr> </table>			मुख्य शहर / मुख्य ग्राम	: मोरसीम	वार्ड	:	पोस्ट ऑफिस	: MORSEEM BO	पुलिस थाना	: बागोडा	तहसील	: बागोडा	जिला	: जालौर	पिन कोड	: 343032
मुख्य शहर / मुख्य ग्राम	: मोरसीम																
वार्ड	:																
पोस्ट ऑफिस	: MORSEEM BO																
पुलिस थाना	: बागोडा																
तहसील	: बागोडा																
जिला	: जालौर																
पिन कोड	: 343032																
3. मतदान केंद्र का विवरण																	
मतदान केंद्र की संख्या व नाम :	मतदान केन्द्र की विशेष हैसियत (पुरुष/महिला/सामान्य) :		सामान्य														
51 - मोरसीम																	
मतदान केंद्र का भवन व पता :	इस मतदान क्षेत्र के सहायक (ऑक्जिलियरी) मतदान केन्द्रों की संख्या :		0														
राजकीय उच्च माध्यमिक विद्यालय, दायां कमरा, मोरसीम																	
4. मतदाताओं की संख्या :																	
आरंभिक क्रम	अंतिम क्रम	मतदाताओं की संख्या															
संख्या	संख्या	पुरुष	महिला	तृतीय लिंग	कुल												
1	1146	616	529	0	1145												

निर्वाचक रजिस्ट्रीकरण अधिकारी द्वारा जारी

Nazri Naksha



Google Map View



Polling Station Building Front View



Polling Station Front View



Cad View

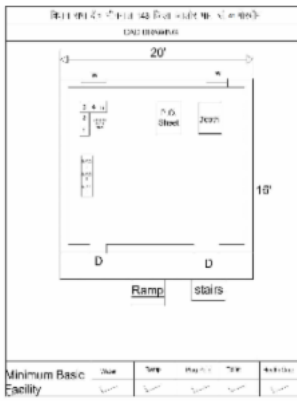

Key MAP View

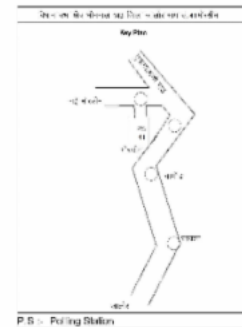

1	NAE1091339
निर्वाचक का नाम : डाऊ पति का नाम: जोगा गृह संख्या : 241 उम्र : 71 लिंग : महिला	फोटो उपलब्ध

2	NAE1091347
निर्वाचक का नाम : पारसाराम पिता का नाम: जोगा गृह संख्या : 241 उम्र : 44 लिंग : पुरुष	फोटो उपलब्ध

3	KLC1756170
निर्वाचक का नाम : मोनी पति का नाम: पारस गृह संख्या : 241 उम्र : 43 लिंग : महिला	फोटो उपलब्ध

4	NAE1385897
निर्वाचक का नाम : घमनडा राम पिता का नाम: तगा राम गृह संख्या : 248 उम्र : 30 लिंग : पुरुष	फोटो उपलब्ध

5	NAE1229459
निर्वाचक का नाम : बाऊ देवी पति का नाम: अनुपारा गृह संख्या : 270 उम्र : 29 लिंग : महिला	फोटो उपलब्ध

6	NAE1718600	निर्वाचक का नाम : ऐवन देवी पति का नाम: चैता राम गृह संख्या : 216 उम्र : 32 लिंग : महिला	7	NAE1550573	निर्वाचक का नाम : आशी देवी पति का नाम: रेवा राम गृह संख्या : 231 उम्र : 30 लिंग : महिला	8	RJ/22/172/186381	निर्वाचक का नाम : अण्ची पति का नाम: गणेशा गृह संख्या : 244 उम्र : 84 लिंग : महिला
9	NAE0074872	निर्वाचक का नाम : भगवाना पिता का नाम: गणेशा गृह संख्या : 244 उम्र : 53 लिंग : पुरुष	10	NAE0074880	निर्वाचक का नाम : बबरी पति का नाम: भगवाना गृह संख्या : 244 उम्र : 51 लिंग : महिला	11	KLC1569623	निर्वाचक का नाम : देवाराम पिता का नाम: मीठाराम गृह संख्या : 245 उम्र : 45 लिंग : पुरुष
12	RJ/22/172/186393	निर्वाचक का नाम : बादली पति का नाम: लाखा गृह संख्या : 246 उम्र : 85 लिंग : महिला	13	RJ/22/172/187009	निर्वाचक का नाम : फूला पिता का नाम: लाखा गृह संख्या : 246 उम्र : 60 लिंग : पुरुष	14	KLC1356578	निर्वाचक का नाम : शांति पति का नाम: फूला गृह संख्या : 246 उम्र : 59 लिंग : महिला
15	RJ/22/172/186097	निर्वाचक का नाम : हसां पिता का नाम: ओखा गृह संख्या : 247 उम्र : 72 लिंग : पुरुष	16	RJ/22/172/186098	निर्वाचक का नाम : लखा पिता का नाम: ओखा गृह संख्या : 247 उम्र : 68 लिंग : पुरुष	17	RJ/22/172/186384	निर्वाचक का नाम : सोभाग पति का नाम: लखा गृह संख्या : 247 उम्र : 63 लिंग : महिला
18	KLC1356526	निर्वाचक का नाम : गोरखा पिता का नाम: ओखा गृह संख्या : 247 उम्र : 62 लिंग : पुरुष	19	RJ/22/172/186227	निर्वाचक का नाम : अण्दा पिता का नाम: ओखा गृह संख्या : 247 उम्र : 59 लिंग : पुरुष	20	RJ/22/172/186296	निर्वाचक का नाम : सुवटी पति का नाम: गोरखा गृह संख्या : 247 उम्र : 58 लिंग : महिला
21	RJ/22/172/187012	निर्वाचक का नाम : सुवटी पति का नाम: अण्दा गृह संख्या : 247 उम्र : 56 लिंग : महिला	22	KLC1569631	निर्वाचक का नाम : चेमाराम पिता का नाम: ओखाराम गृह संख्या : 247 उम्र : 47 लिंग : पुरुष	23	NAE0211359	निर्वाचक का नाम : दिनेश कुमार पिता का नाम: हंसाजी गृह संख्या : 247 उम्र : 41 लिंग : पुरुष
24	NAE0211342	निर्वाचक का नाम : डिम्पल देवी पति का नाम: दिनेश गृह संख्या : 247 उम्र : 39 लिंग : महिला	25	NAE0925495	निर्वाचक का नाम : उर्मिला देवी पति का नाम: चेमाराम गृह संख्या : 247 उम्र : 38 लिंग : महिला	26	NAE1091453	निर्वाचक का नाम : मंजू कुमारी पति का नाम: मफाराम गृह संख्या : 247 उम्र : 31 लिंग : महिला
27	NAE1091354	निर्वाचक का नाम : मोहनलाल पिता का नाम: अण्दाराम गृह संख्या : 247 उम्र : 29 लिंग : पुरुष	28	NAE1550516	निर्वाचक का नाम : महेंद्र कुमार पिता का नाम: हंसा राम गृह संख्या : 247 उम्र : 29 लिंग : पुरुष	29	NAE1609460	निर्वाचक का नाम : लाडू राम पिता का नाम: गोर्खाह राम गृह संख्या : 247 उम्र : 28 लिंग : पुरुष
30	NAE1229475	निर्वाचक का नाम : पुख राज पिता का नाम: अण्दाराम गृह संख्या : 247 उम्र : 27 लिंग : पुरुष	31	NAE2023026	निर्वाचक का नाम : सोहन लाल पिता का नाम: लाखा राम गृह संख्या : 247 उम्र : 27 लिंग : पुरुष	32	NAE1609478	निर्वाचक का नाम : कविता देवी पति का नाम: लाडू राम गृह संख्या : 247 उम्र : 24 लिंग : महिला
33	NAE1679042	निर्वाचक का नाम : लसा राम पिता का नाम: गोरखा राम गृह संख्या : 247 उम्र : 23 लिंग : पुरुष	34	NAE1894740	निर्वाचक का नाम : प्रतिभा कुमारी पिता का नाम: खेमा राम गृह संख्या : 247 उम्र : 23 लिंग : महिला	35	KLC2032688	निर्वाचक का नाम : मफी देवी पति का नाम: खीदाराम गृह संख्या : 248 उम्र : 46 लिंग : महिला

36	KLC1569664	निर्वाचक का नाम : रामचन्द्र पिता का नाम: तगाराम गृह संख्या : 248 उम्र : 43 लिंग : पुरुष	फोटो उपलब्ध	37	KLC1569680	निर्वाचक का नाम : खीमी पति का नाम: हरजी गृह संख्या : 249 उम्र : 68 लिंग : महिला	फोटो उपलब्ध	38	NAE0018143	निर्वाचक का नाम : टिपू पति का नाम: मगनाराम गृह संख्या : 249 उम्र : 44 लिंग : महिला	फोटो उपलब्ध
39	NAE0925511	निर्वाचक का नाम : प्रकाश देवी पति का नाम: पपुराम गृह संख्या : 249 उम्र : 38 लिंग : महिला	फोटो उपलब्ध	40	NAE0925503	निर्वाचक का नाम : पपीया उर्फ पपुराम पिता का नाम: हरजीराम गृह संख्या : 249 उम्र : 35 लिंग : पुरुष	फोटो उपलब्ध	41	NAE0925529	निर्वाचक का नाम : मोहन पिता का नाम: हरजीराम गृह संख्या : 249 उम्र : 31 लिंग : पुरुष	फोटो उपलब्ध
42	NAE1977909	निर्वाचक का नाम : हदस्ता राम माता का नाम: टीपू देवी गृह संख्या : 249 उम्र : 20 लिंग : पुरुष	फोटो उपलब्ध	43	KLC1356542	निर्वाचक का नाम : मफरी पति का नाम: गठा गृह संख्या : 250 उम्र : 69 लिंग : महिला	फोटो उपलब्ध	44	RJ/22/172/186385	निर्वाचक का नाम : वागा पिता का नाम: रामा गृह संख्या : 250 उम्र : 57 लिंग : पुरुष	फोटो उपलब्ध
45	RJ/22/172/186150	निर्वाचक का नाम : तारा पिता का नाम: रामा गृह संख्या : 250 उम्र : 55 लिंग : पुरुष	फोटो उपलब्ध	46	KLC2032381	निर्वाचक का नाम : मोहन पिता का नाम: बागा गृह संख्या : 250 उम्र : 52 लिंग : पुरुष	फोटो उपलब्ध	47	KLC2032373	निर्वाचक का नाम : राधा पति का नाम: तारा गृह संख्या : 250 उम्र : 51 लिंग : महिला	फोटो उपलब्ध
48	KLC1569706	निर्वाचक का नाम : मांगा पिता का नाम: गठा गृह संख्या : 250 उम्र : 43 लिंग : पुरुष	फोटो उपलब्ध	49	KLC2214922	निर्वाचक का नाम : अमीया देवी पति का नाम: मांगाराम गृह संख्या : 250 उम्र : 42 लिंग : महिला	फोटो उपलब्ध	50	NAE0278994	निर्वाचक का नाम : हरखाराम पिता का नाम: गठाराम गृह संख्या : 250 उम्र : 38 लिंग : पुरुष	फोटो उपलब्ध
51	NAE1385731	निर्वाचक का नाम : विमला देवी पति का नाम: हरखा राम गृह संख्या : 250 उम्र : 36 लिंग : महिला	फोटो उपलब्ध	52	NAE0947515	निर्वाचक का नाम : अशोक कुमार पिता का नाम: गटा राम गृह संख्या : 250 उम्र : 34 लिंग : पुरुष	फोटो उपलब्ध	53	NAE1122563	निर्वाचक का नाम : चिमनाराम पिता का नाम: गटाराम गृह संख्या : 250 उम्र : 30 लिंग : पुरुष	फोटो उपलब्ध
54	NAE1419423	निर्वाचक का नाम : भगवती देवी पति का नाम: अशोक कुमार गृह संख्या : 250 उम्र : 28 लिंग : महिला	फोटो उपलब्ध	55	NAE2022309	निर्वाचक का नाम : कुंदन लाल पिता का नाम: तारा राम गृह संख्या : 250 उम्र : 21 लिंग : पुरुष	फोटो उपलब्ध	56	NAE2256840	निर्वाचक का नाम : बाजू कुमारी पिता का नाम: वागा राम गृह संख्या : 250 उम्र : 19 लिंग : महिला	फोटो उपलब्ध
57	RJ/22/172/186083	निर्वाचक का नाम : भगवाना पिता का नाम: नरसी गृह संख्या : 251 उम्र : 63 लिंग : पुरुष	फोटो उपलब्ध	58	RJ/22/172/186079	निर्वाचक का नाम : पारू पति का नाम: भगवाना गृह संख्या : 251 उम्र : 60 लिंग : महिला	फोटो उपलब्ध	59	KLC1756188	निर्वाचक का नाम : त्रिलोका पिता का नाम: नरसी गृह संख्या : 251 उम्र : 43 लिंग : पुरुष	फोटो उपलब्ध
60	NAE0583914	निर्वाचक का नाम : मीसा पति का नाम: निलोका गृह संख्या : 251 उम्र : 34 लिंग : महिला	फोटो उपलब्ध	61	NAE1122639	निर्वाचक का नाम : रेवाराम पिता का नाम: गजाराम गृह संख्या : 251 उम्र : 31 लिंग : पुरुष	फोटो उपलब्ध	62	NAE2058055	निर्वाचक का नाम : सुनीता कुमारी पिता का नाम: भगवाना राम गृह संख्या : 251 उम्र : 20 लिंग : महिला	फोटो उपलब्ध
63	RJ/22/172/187025	निर्वाचक का नाम : कमला पति का नाम: गजा गृह संख्या : 252 उम्र : 63 लिंग : महिला	फोटो उपलब्ध	64	KLC1569714	निर्वाचक का नाम : नका पिता का नाम: प्रभा गृह संख्या : 252 उम्र : 59 लिंग : पुरुष	फोटो उपलब्ध	65	RJ/22/172/187024	निर्वाचक का नाम : मफरी पति का नाम: नका गृह संख्या : 252 उम्र : 55 लिंग : महिला	फोटो उपलब्ध

66	NAE1091362	निर्वाचक का नाम : वोताराम पिता का नाम: गजाराम गृह संख्या : 252 उम्र : 29 लिंग : पुरुष	फोटो उपलब्ध	67	NAE2022275	निर्वाचक का नाम : रमेश कुमार पिता का नाम: नेका राम गृह संख्या : 252 उम्र : 21 लिंग : पुरुष	फोटो उपलब्ध	68	NAE2195618	निर्वाचक का नाम : दशरथ कुमार पिता का नाम: गजा राम गृह संख्या : 252 उम्र : 20 लिंग : पुरुष	फोटो उपलब्ध
69	RJ/22/172/186059	निर्वाचक का नाम : खगारा पिता का नाम: माना गृह संख्या : 253 उम्र : 73 लिंग : पुरुष	फोटो उपलब्ध	70	KLC1356559	निर्वाचक का नाम : सरमी पति का नाम: खगारा गृह संख्या : 253 उम्र : 71 लिंग : महिला	फोटो उपलब्ध	71	RJ/22/172/186072	निर्वाचक का नाम : हरा पिता का नाम: माना गृह संख्या : 253 उम्र : 69 लिंग : पुरुष	फोटो उपलब्ध
72	RJ/22/172/187022	निर्वाचक का नाम : बगु पति का नाम: हरा गृह संख्या : 253 उम्र : 63 लिंग : महिला	फोटो उपलब्ध	73	RJ/22/172/187023	निर्वाचक का नाम : मोबता पिता का नाम: माना गृह संख्या : 253 उम्र : 57 लिंग : पुरुष	फोटो उपलब्ध	74	RJ/22/172/186084	निर्वाचक का नाम : दरजा पिता का नाम: माना गृह संख्या : 253 उम्र : 55 लिंग : पुरुष	फोटो उपलब्ध
75	RJ/22/172/187029	निर्वाचक का नाम : गीता पति का नाम: मोबता गृह संख्या : 253 उम्र : 55 लिंग : महिला	फोटो उपलब्ध	76	NAE0583930	निर्वाचक का नाम : दाडमी देवी पति का नाम: दरजाराम गृह संख्या : 253 उम्र : 39 लिंग : महिला	फोटो उपलब्ध	77	NAE0925545	निर्वाचक का नाम : लुम्भाराम पिता का नाम: खंगाराराम गृह संख्या : 253 उम्र : 37 लिंग : पुरुष	फोटो उपलब्ध
78	NAE0925537	निर्वाचक का नाम : बलवताराम पिता का नाम: खंगाराराम गृह संख्या : 253 उम्र : 33 लिंग : पुरुष	फोटो उपलब्ध	79	NAE0583948	निर्वाचक का नाम : गोरखाराम पिता का नाम: किशनाराम गृह संख्या : 253 उम्र : 33 लिंग : पुरुष	फोटो उपलब्ध	80	NAE0820118	निर्वाचक का नाम : लीला देवी पति का नाम: लुम्भाराम गृह संख्या : 253 उम्र : 33 लिंग : महिला	फोटो उपलब्ध
81	NAE0748251	निर्वाचक का नाम : लीला देवी पति का नाम: गोरखाराम गृह संख्या : 253 उम्र : 33 लिंग : महिला	फोटो उपलब्ध	82	NAE0583922	निर्वाचक का नाम : जगदीश कुमार पिता का नाम: हराराम गृह संख्या : 253 उम्र : 32 लिंग : पुरुष	फोटो उपलब्ध	83	NAE1091388	निर्वाचक का नाम : कमा देवी पति का नाम: बलवंताराम गृह संख्या : 253 उम्र : 30 लिंग : महिला	फोटो उपलब्ध
84	NAE2259406	निर्वाचक का नाम : संगीता कुमारी पिता का नाम: दरजा राम गृह संख्या : 253 उम्र : 19 लिंग : महिला	फोटो उपलब्ध	85	RJ/22/172/187017	निर्वाचक का नाम : छगना पिता का नाम: सरूपा गृह संख्या : 254 उम्र : 73 लिंग : पुरुष	फोटो उपलब्ध	86	RJ/22/172/187018	निर्वाचक का नाम : अतीया पति का नाम: छगना गृह संख्या : 254 उम्र : 70 लिंग : महिला	फोटो उपलब्ध
87	KLC1756196	निर्वाचक का नाम : राजू पिता का नाम: छगना गृह संख्या : 254 उम्र : 47 लिंग : पुरुष	फोटो उपलब्ध	88	KLC1756204	निर्वाचक का नाम : विजू पति का नाम: राजू गृह संख्या : 254 उम्र : 43 लिंग : महिला	फोटो उपलब्ध	89	NAE0340091	निर्वाचक का नाम : आंबा पिता का नाम: छगना गृह संख्या : 254 उम्र : 43 लिंग : पुरुष	फोटो उपलब्ध
90	NAE1122795	निर्वाचक का नाम : मफरीदेवी पति का नाम: आम्बाराम गृह संख्या : 254 उम्र : 38 लिंग : महिला	फोटो उपलब्ध	91	NAE1091370	निर्वाचक का नाम : गणपत कुमार पिता का नाम: हराराम गृह संख्या : 254 उम्र : 31 लिंग : पुरुष	फोटो उपलब्ध	92	NAE1122464	निर्वाचक का नाम : चंदनमल पिता का नाम: छगनाराम गृह संख्या : 254 उम्र : 29 लिंग : पुरुष	फोटो उपलब्ध
93	RJ/22/172/186178	निर्वाचक का नाम : अमीया पति का नाम: भला गृह संख्या : 255 उम्र : 69 लिंग : महिला	फोटो उपलब्ध	94	RJ/22/172/186234	निर्वाचक का नाम : कसनाराम पिता का नाम: धरमा गृह संख्या : 255 उम्र : 66 लिंग : पुरुष	फोटो उपलब्ध	95	RJ/22/172/186233	निर्वाचक का नाम : सुखी पति का नाम: कसनाराम गृह संख्या : 255 उम्र : 62 लिंग : महिला	फोटो उपलब्ध

96	KLC1569722	निर्वाचक का नाम : हसता पिता का नाम: धरमा गृह संख्या : 255 उम्र : 60 लिंग : पुरुष	फोटो उपलब्ध	97	RJ/22/172/187031	निर्वाचक का नाम : सुआ पति का नाम: हसता गृह संख्या : 255 उम्र : 57 लिंग : महिला	फोटो उपलब्ध	98	NAE0925552	निर्वाचक का नाम : शंकराराम पिता का नाम: भलाराम गृह संख्या : 255 उम्र : 40 लिंग : पुरुष	फोटो उपलब्ध
99	NAE0925560	निर्वाचक का नाम : बीबा देवी पति का नाम: शंकराराम गृह संख्या : 255 उम्र : 35 लिंग : महिला	फोटो उपलब्ध	100	NAE1091404	निर्वाचक का नाम : मूली देवी पति का नाम: देवाराम गृह संख्या : 255 उम्र : 34 लिंग : महिला	फोटो उपलब्ध	101	NAE1902105	निर्वाचक का नाम : अंतरी देवी पति का नाम: शंकरा राम गृह संख्या : 255 उम्र : 34 लिंग : महिला	फोटो उपलब्ध
102	NAE1046911	निर्वाचक का नाम : देवाराम पिता का नाम: हस्ताराम गृह संख्या : 255 उम्र : 32 लिंग : पुरुष	फोटो उपलब्ध	103	NAE0748269	निर्वाचक का नाम : कानाराम पिता का नाम: कसनाराम गृह संख्या : 255 उम्र : 31 लिंग : पुरुष	फोटो उपलब्ध	104	NAE1091412	निर्वाचक का नाम : रेशमी देवी पति का नाम: कानाराम गृह संख्या : 255 उम्र : 30 लिंग : महिला	फोटो उपलब्ध
105	NAE1163336	निर्वाचक का नाम : हमिरा राम पिता का नाम: हस्ता राम गृह संख्या : 255 उम्र : 29 लिंग : पुरुष	फोटो उपलब्ध	106	NAE1509066	निर्वाचक का नाम : पंछी कुमारी पिता का नाम: कसना राम गृह संख्या : 255 उम्र : 26 लिंग : महिला	फोटो उपलब्ध	107	NAE1778240	निर्वाचक का नाम : उमा राम पिता का नाम: कसना राम गृह संख्या : 255 उम्र : 22 लिंग : पुरुष	फोटो उपलब्ध
108	NAE0128199	निर्वाचक का नाम : खंगारा पिता का नाम: भला गृह संख्या : 256 उम्र : 43 लिंग : पुरुष	फोटो उपलब्ध	109	NAE0925578	निर्वाचक का नाम : लीलू देवी पति का नाम: प्रकाश गृह संख्या : 256 उम्र : 41 लिंग : महिला	फोटो उपलब्ध	110	NAE0446849	निर्वाचक का नाम : प्रकाश पिता का नाम: हाजाराम गृह संख्या : 256 उम्र : 37 लिंग : पुरुष	फोटो उपलब्ध
111	NAE2055838	निर्वाचक का नाम : देसू देवी पति का नाम: खंगारा राम गृह संख्या : 256 उम्र : 36 लिंग : महिला	फोटो उपलब्ध	112	NAE2256808	निर्वाचक का नाम : भागू कुमारी पिता का नाम: प्रकाश गृह संख्या : 256 उम्र : 19 लिंग : महिला	फोटो उपलब्ध	113	RJ/22/172/186202	निर्वाचक का नाम : सुआ पति का नाम: बगदा गृह संख्या : 257 उम्र : 65 लिंग : महिला	फोटो उपलब्ध
114	NAE2059343	निर्वाचक का नाम : बगदा राम मेघवाल पिता का नाम: बेसरा राम गृह संख्या : 257 उम्र : 64 लिंग : पुरुष	फोटो उपलब्ध	115	RJ/22/172/186114	निर्वाचक का नाम : हरा पिता का नाम: बेसरा गृह संख्या : 257 उम्र : 63 लिंग : पुरुष	फोटो उपलब्ध	116	RJ/22/172/186085	निर्वाचक का नाम : सुआ पति का नाम: हरा गृह संख्या : 257 उम्र : 60 लिंग : महिला	फोटो उपलब्ध
117	KLC1569730	निर्वाचक का नाम : राणा पिता का नाम: बेसरा गृह संख्या : 257 उम्र : 58 लिंग : पुरुष	फोटो उपलब्ध	118	KLC1569748	निर्वाचक का नाम : राजो पति का नाम: राणा गृह संख्या : 257 उम्र : 50 लिंग : महिला	फोटो उपलब्ध	119	NAE1692565	निर्वाचक का नाम : सोवन देवी पति का नाम: जगदीश कुमार गृह संख्या : 257 उम्र : 24 लिंग : महिला	फोटो उपलब्ध
120	NAE2003820	निर्वाचक का नाम : विजय कुमार पिता का नाम: राणा राम गृह संख्या : 257 उम्र : 20 लिंग : पुरुष	फोटो उपलब्ध	121	RJ/22/172/186201	निर्वाचक का नाम : चौथी पति का नाम: दरगा गृह संख्या : 258 उम्र : 80 लिंग : महिला	फोटो उपलब्ध	122	NAE0176412	निर्वाचक का नाम : दूदा पिता का नाम: वरदा गृह संख्या : 259 उम्र : 66 लिंग : पुरुष	फोटो उपलब्ध
123	NAE0176420	निर्वाचक का नाम : कसूवी पति का नाम: दूदा गृह संख्या : 259 उम्र : 63 लिंग : महिला	फोटो उपलब्ध	124	KLC1356575	निर्वाचक का नाम : नरीगा पिता का नाम: वरदा गृह संख्या : 259 उम्र : 59 लिंग : पुरुष	फोटो उपलब्ध	125	NAE1005107	निर्वाचक का नाम : आम्बाराम पिता का नाम: दूदाराम गृह संख्या : 259 उम्र : 37 लिंग : पुरुष	फोटो उपलब्ध

126	NAE0820019	निर्वाचक का नाम : सौरभ देवी पति का नाम: आम्बाराम गृह संख्या : 259 उम्र : 35 लिंग : महिला	फोटो उपलब्ध	127	NAE1005115	निर्वाचक का नाम : रमेश कुमार पिता का नाम: दूदाराम गृह संख्या : 259 उम्र : 33 लिंग : पुरुष	फोटो उपलब्ध	128	RJ/22/172/186298	निर्वाचक का नाम : सीता पति का नाम: नागजी गृह संख्या : 262 उम्र : 70 लिंग : महिला	फोटो उपलब्ध
129	KLC1569755	निर्वाचक का नाम : इन्द्र पति का नाम: नरींगा गृह संख्या : 262 उम्र : 55 लिंग : महिला	फोटो उपलब्ध	130	KLC1569763	निर्वाचक का नाम : पप्पू पिता का नाम: नागजी गृह संख्या : 262 उम्र : 44 लिंग : पुरुष	फोटो उपलब्ध	131	KLC1934472	निर्वाचक का नाम : भावा पिता का नाम: दूदा गृह संख्या : 262 उम्र : 43 लिंग : पुरुष	फोटो उपलब्ध
132	NAE0820001	निर्वाचक का नाम : मफरी देवी पति का नाम: भावाराम गृह संख्या : 262 उम्र : 41 लिंग : महिला	फोटो उपलब्ध	133	NAE1005131	निर्वाचक का नाम : मोकी देवी पति का नाम: पप्पूराम गृह संख्या : 262 उम्र : 37 लिंग : महिला	फोटो उपलब्ध	134	NAE0471144	निर्वाचक का नाम : वगताराम पिता का नाम: नागजीराम गृह संख्या : 262 उम्र : 35 लिंग : पुरुष	फोटो उपलब्ध
135	NAE1005123	निर्वाचक का नाम : जोशना देवी पति का नाम: वगताराम गृह संख्या : 262 उम्र : 32 लिंग : महिला	फोटो उपलब्ध	136	KLC1756212	निर्वाचक का नाम : बाबु पिता का नाम: सरूपा गृह संख्या : 263 उम्र : 67 लिंग : पुरुष	फोटो उपलब्ध	137	KLC1756220	निर्वाचक का नाम : केउ पति का नाम: बाबू गृह संख्या : 263 उम्र : 63 लिंग : महिला	फोटो उपलब्ध
138	KLC2212454	निर्वाचक का नाम : खेमा पिता का नाम: सरूपा गृह संख्या : 263 उम्र : 54 लिंग : पुरुष	फोटो उपलब्ध	139	KLC2212470	निर्वाचक का नाम : नाजु पति का नाम: खेमा गृह संख्या : 263 उम्र : 51 लिंग : महिला	फोटो उपलब्ध	140	NAE0925586	निर्वाचक का नाम : वालाराम पिता का नाम: बाबूराम गृह संख्या : 263 उम्र : 37 लिंग : पुरुष	फोटो उपलब्ध
141	NAE0820027	निर्वाचक का नाम : पालू देवी पति का नाम: वालाराम गृह संख्या : 263 उम्र : 33 लिंग : महिला	फोटो उपलब्ध	142	NAE1867001	निर्वाचक का नाम : पूजा कुमारी पिता का नाम: बाबू राम गृह संख्या : 263 उम्र : 22 लिंग : महिला	फोटो उपलब्ध	143	NAE2197804	निर्वाचक का नाम : लक्ष्मी कुमारी पिता का नाम: खेमा राम मेघवाल गृह संख्या : 263 उम्र : 20 लिंग : महिला	फोटो उपलब्ध
144	KLC1569771	निर्वाचक का नाम : छोगा पिता का नाम: रूडा गृह संख्या : 264 उम्र : 65 लिंग : पुरुष	फोटो उपलब्ध	145	RJ/22/172/186388	निर्वाचक का नाम : भावी पति का नाम: छोगा गृह संख्या : 264 उम्र : 60 लिंग : महिला	फोटो उपलब्ध	146	NAE0583955	निर्वाचक का नाम : मन्जु देवी पति का नाम: रमेश कुमार गृह संख्या : 264 उम्र : 34 लिंग : महिला	फोटो उपलब्ध
147	NAE1122498	निर्वाचक का नाम : श्रवणकुमार पिता का नाम: छोगाराम गृह संख्या : 264 उम्र : 34 लिंग : पुरुष	फोटो उपलब्ध	148	NAE0947523	निर्वाचक का नाम : रमेश कुमार पिता का नाम: छोगा राम गृह संख्या : 264 उम्र : 32 लिंग : पुरुष	फोटो उपलब्ध	149	NAE1091420	निर्वाचक का नाम : गीता पति का नाम: श्रवण कुमार गृह संख्या : 264 उम्र : 31 लिंग : महिला	फोटो उपलब्ध
150	KLC1569789	निर्वाचक का नाम : बगा पिता का नाम: दाना गृह संख्या : 265 उम्र : 50 लिंग : पुरुष	फोटो उपलब्ध	151	KLC1569797	निर्वाचक का नाम : नाजु पति का नाम: बगा गृह संख्या : 265 उम्र : 48 लिंग : महिला	फोटो उपलब्ध	152	RJ/22/172/186300	निर्वाचक का नाम : मछरी पति का नाम: बादरा गृह संख्या : 266 उम्र : 53 लिंग : महिला	फोटो उपलब्ध
153	RJ/22/172/186156	निर्वाचक का नाम : हमीरा पिता का नाम: राजा गृह संख्या : 266 उम्र : 52 लिंग : पुरुष	फोटो उपलब्ध	154	KLC1756238	निर्वाचक का नाम : पारस पति का नाम: हमीराराम गृह संख्या : 266 उम्र : 45 लिंग : महिला	फोटो उपलब्ध	155	NAE1609494	निर्वाचक का नाम : अशोक कुमार पिता का नाम: बदरा राम गृह संख्या : 266 उम्र : 25 लिंग : पुरुष	फोटो उपलब्ध

156	NAE2081321	निर्वाचक का नाम : उषा कुमारी पिता का नाम: हमीरा राम गृह संख्या : 266 उम्र : 22 लिंग : महिला	फोटो उपलब्ध	157	NAE1695444	निर्वाचक का नाम : दिलीप कुमार पिता का नाम: रागाराम गृह संख्या : 270 उम्र : 31 लिंग : पुरुष	फोटो उपलब्ध	158	NAE1915529	निर्वाचक का नाम : पंकेश कुमार पिता का नाम: फुला राम गृह संख्या : 276 उम्र : 25 लिंग : पुरुष	फोटो उपलब्ध
159	NAE1905744	निर्वाचक का नाम : जनता कुमारी पिता का नाम: फुला राम गृह संख्या : 276 उम्र : 22 लिंग : महिला	फोटो उपलब्ध	160	NAE1844034	निर्वाचक का नाम : विका देवी पति का नाम: रमेश कुमार गृह संख्या : 281 उम्र : 31 लिंग : महिला	फोटो उपलब्ध	161	NAE1679067	निर्वाचक का नाम : ललिता देवी पति का नाम: सुरेश कुमार गृह संख्या : 284 उम्र : 27 लिंग : महिला	फोटो उपलब्ध
162	NAE1677384	निर्वाचक का नाम : ओम प्रकाश पिता का नाम: रड्डमा राम गृह संख्या : 284 उम्र : 26 लिंग : पुरुष	फोटो उपलब्ध	163	NAE2081925	निर्वाचक का नाम : अनुशका चंद्रा प्रकाश पांडेय पति का नाम: ओम प्रकाश गृह संख्या : 284 उम्र : 22 लिंग : महिला	फोटो उपलब्ध	164	NAE1907138	निर्वाचक का नाम : उर्मिला देवी पति का नाम: अनोपा राम गृह संख्या : 286 उम्र : 23 लिंग : महिला	फोटो उपलब्ध
165	NAE1229491	निर्वाचक का नाम : केवला राम पिता का नाम: बाबु राम गृह संख्या : 369 उम्र : 30 लिंग : पुरुष	फोटो उपलब्ध	166	NAE1229509	निर्वाचक का नाम : रतन देवी पति का नाम: श्रवण कुमार गृह संख्या : 369 उम्र : 30 लिंग : महिला	फोटो उपलब्ध	167	NAE1229517	निर्वाचक का नाम : सूरजमल पिता का नाम: रड्डमा राम गृह संख्या : 369 उम्र : 30 लिंग : पुरुष	फोटो उपलब्ध
168	NAE1229533	निर्वाचक का नाम : चेता राम पिता का नाम: तारा राम गृह संख्या : 369 उम्र : 30 लिंग : पुरुष	फोटो उपलब्ध	169	NAE1523323	निर्वाचक का नाम : जैता राम पिता का नाम: जोगा राम गृह संख्या : 369 उम्र : 25 लिंग : पुरुष	फोटो उपलब्ध	170	NAE1949007	निर्वाचक का नाम : रमीला देवी पति का नाम: रामचंद्र गृह संख्या : गरुडा का वास मोरसीम उम्र : 33 लिंग : महिला	फोटो उपलब्ध
171	NAE1979780	निर्वाचक का नाम : ईश्वर कुमार पिता का नाम: केवदा राम गृह संख्या : मेघ् वालो का वास मोरसीम उम्र : 20 लिंग : पुरुष	फोटो उपलब्ध								

172	NAE1702208	निर्वाचक का नाम : पूजा पति का नाम: रमेश कुमार गृह संख्या : 45 उम्र : 27 लिंग : महिला	फोटो उपलब्ध	173	NAE1750421	निर्वाचक का नाम : दरिया देवी पति का नाम: सुजाना राम गृह संख्या : 46 उम्र : 26 लिंग : महिला	फोटो उपलब्ध	174	NAE1709146	निर्वाचक का नाम : ममता देवी पति का नाम: रमेश कुमार गृह संख्या : 141 उम्र : 25 लिंग : महिला	फोटो उपलब्ध
175	NAE2245173	निर्वाचक का नाम : नाजू देवी पति का नाम: दिनेश कुमार गृह संख्या : 143 उम्र : 19 लिंग : महिला	फोटो उपलब्ध	176	NAE1718550	निर्वाचक का नाम : औबू देवी पति का नाम: दिनेश कुमार गृह संख्या : 216 उम्र : 25 लिंग : महिला	फोटो उपलब्ध	177	KLC1834480	निर्वाचक का नाम : झूठा राम पिता का नाम: हरा गृह संख्या : 230 उम्र : 45 लिंग : पुरुष	फोटो उपलब्ध
178	NAE1894153	निर्वाचक का नाम : लक्ष्मी देवी पति का नाम: चंदन मल गृह संख्या : 254 उम्र : 24 लिंग : महिला	फोटो उपलब्ध	179	NAE1404169	निर्वाचक का नाम : दिवा कुमारी पिता का नाम: कसना राम गृह संख्या : 255 उम्र : 26 लिंग : महिला	फोटो उपलब्ध	180	NAE1508860	निर्वाचक का नाम : अशोक कुमार पिता का नाम: हरा राम गृह संख्या : 257 उम्र : 27 लिंग : पुरुष	फोटो उपलब्ध
181	NAE1550607	निर्वाचक का नाम : खेदा राम पिता का नाम: नरेगा राम गृह संख्या : 259 उम्र : 25 लिंग : पुरुष	फोटो उपलब्ध	182	NAE1554435	निर्वाचक का नाम : शारदा देवी पति का नाम: प्रकाश चंद गृह संख्या : 259 उम्र : 25 लिंग : महिला	फोटो उपलब्ध	183	NAE1440643	निर्वाचक का नाम : तलसारा म पिता का नाम: बाबुराम गृह संख्या : 263 उम्र : 33 लिंग : पुरुष	फोटो उपलब्ध
184	NAE1440015	निर्वाचक का नाम : धोली देवी पति का नाम: तलसा राम गृह संख्या : 263 उम्र : 31 लिंग : महिला	फोटो उपलब्ध	185	NAE1508845	निर्वाचक का नाम : जगदीश कुमार पिता का नाम: खेमा राम गृह संख्या : 263 उम्र : 25 लिंग : पुरुष	फोटो उपलब्ध	186	RJ/22/172/186104	निर्वाचक का नाम : लीला पिता का नाम: पूरा गृह संख्या : 267 उम्र : 77 लिंग : पुरुष	फोटो उपलब्ध
187	RJ/22/172/186109	निर्वाचक का नाम : जानी पति का नाम: लीला गृह संख्या : 267 उम्र : 72 लिंग : महिला	फोटो उपलब्ध	188	RJ/22/172/186056	निर्वाचक का नाम : हस्ता पिता का नाम: लीला गृह संख्या : 267 उम्र : 49 लिंग : पुरुष	फोटो उपलब्ध	189	KLC1569805	निर्वाचक का नाम : फूली पति का नाम: हस्ता गृह संख्या : 267 उम्र : 47 लिंग : महिला	फोटो उपलब्ध
190	KLC1569813	निर्वाचक का नाम : घेवाराम पिता का नाम: लीलाराम गृह संख्या : 267 उम्र : 45 लिंग : पुरुष	फोटो उपलब्ध	191	KLC1569821	निर्वाचक का नाम : तोलाराम पिता का नाम: लीलाराम गृह संख्या : 267 उम्र : 43 लिंग : पुरुष	फोटो उपलब्ध	192	KLC2032837	निर्वाचक का नाम : नारंगी देवी पति का नाम: घेवाराम गृह संख्या : 267 उम्र : 43 लिंग : महिला	फोटो उपलब्ध
193	KLC2212728	निर्वाचक का नाम : भागवन्ती देवी पति का नाम: तोलाराम गृह संख्या : 267 उम्र : 40 लिंग : महिला	फोटो उपलब्ध	194	NAE1163351	निर्वाचक का नाम : त्रिकमा राम पिता का नाम: हस्ता राम गृह संख्या : 267 उम्र : 27 लिंग : पुरुष	फोटो उपलब्ध	195	RJ/22/172/186108	निर्वाचक का नाम : बादली पति का नाम: छगना गृह संख्या : 268 उम्र : 80 लिंग : महिला	फोटो उपलब्ध
196	RJ/22/172/186171	निर्वाचक का नाम : खेमाराम पिता का नाम: छगना गृह संख्या : 268 उम्र : 64 लिंग : पुरुष	फोटो उपलब्ध	197	NAE1633486	निर्वाचक का नाम : लाछी पति का नाम: खेमाराम गृह संख्या : 268 उम्र : 59 लिंग : महिला	फोटो उपलब्ध	198	NAE1091438	निर्वाचक का नाम : मताराम पिता का नाम: रूपाराम गृह संख्या : 269 उम्र : 79 लिंग : पुरुष	फोटो उपलब्ध
199	KLC1569839	निर्वाचक का नाम : नरिंगाराम पिता का नाम: मताराम गृह संख्या : 269 उम्र : 45 लिंग : पुरुष	फोटो उपलब्ध	200	KLC2032399	निर्वाचक का नाम : हवा पति का नाम: नरिंगा गृह संख्या : 269 उम्र : 43 लिंग : महिला	फोटो उपलब्ध	201	KLC1356523	निर्वाचक का नाम : रगा पिता का नाम: कोजा गृह संख्या : 270 उम्र : 68 लिंग : पुरुष	फोटो उपलब्ध

202	RJ/22/172/186112	निर्वाचक का नाम : शांता पति का नाम: रगा गृह संख्या : 270 उम्र : 63 लिंग : महिला	फोटो उपलब्ध	203	RJ/22/172/186237	निर्वाचक का नाम : गला पिता का नाम: कोजा गृह संख्या : 270 उम्र : 63 लिंग : पुरुष	फोटो उपलब्ध	204	RJ/22/172/186301	निर्वाचक का नाम : देसु पति का नाम: गला गृह संख्या : 270 उम्र : 60 लिंग : महिला	फोटो उपलब्ध
205	KLC2032753	निर्वाचक का नाम : भगवाना पिता का नाम: रगा गृह संख्या : 270 उम्र : 44 लिंग : पुरुष	फोटो उपलब्ध	206	NAE0211417	निर्वाचक का नाम : पंखी पति का नाम: भगवाना गृह संख्या : 270 उम्र : 42 लिंग : महिला	फोटो उपलब्ध	207	NAE1091446	निर्वाचक का नाम : प्रकाश पिता का नाम: गलाराम गृह संख्या : 270 उम्र : 33 लिंग : पुरुष	फोटो उपलब्ध
208	RJ/22/172/186302	निर्वाचक का नाम : जवाना पिता का नाम: प्रहलाद गृह संख्या : 271 उम्र : 68 लिंग : पुरुष	फोटो उपलब्ध	209	RJ/22/172/186303	निर्वाचक का नाम : मफरी पति का नाम: जवाना गृह संख्या : 271 उम्र : 63 लिंग : महिला	फोटो उपलब्ध	210	KLC1569847	निर्वाचक का नाम : अणदा पिता का नाम: प्रहलाद गृह संख्या : 271 उम्र : 57 लिंग : पुरुष	फोटो उपलब्ध
211	KLC1569854	निर्वाचक का नाम : पारबती पति का नाम: अणदा गृह संख्या : 271 उम्र : 53 लिंग : महिला	फोटो उपलब्ध	212	NAE0279083	निर्वाचक का नाम : उदा राम पिता का नाम: प्रहलादराम गृह संख्या : 271 उम्र : 45 लिंग : पुरुष	फोटो उपलब्ध	213	NAE0127936	निर्वाचक का नाम : कृष्ण पिता का नाम: प्रहलाद गृह संख्या : 271 उम्र : 43 लिंग : पुरुष	फोटो उपलब्ध
214	KLC2032761	निर्वाचक का नाम : बदामी देवी पति का नाम: उदा राम दामु गृह संख्या : 271 उम्र : 42 लिंग : महिला	फोटो उपलब्ध	215	NAE1005149	निर्वाचक का नाम : ममता देवी पति का नाम: कृष्ण कुमार गृह संख्या : 271 उम्र : 34 लिंग : महिला	फोटो उपलब्ध	216	NAE0583963	निर्वाचक का नाम : वालाराम पिता का नाम: जवानाराम गृह संख्या : 271 उम्र : 33 लिंग : पुरुष	फोटो उपलब्ध
217	NAE0925602	निर्वाचक का नाम : अशोक कुमार पिता का नाम: जवानाराम गृह संख्या : 271 उम्र : 33 लिंग : पुरुष	फोटो उपलब्ध	218	NAE0925594	निर्वाचक का नाम : प्रकाश देवी पति का नाम: वालाराम गृह संख्या : 271 उम्र : 32 लिंग : महिला	फोटो उपलब्ध	219	NAE1005164	निर्वाचक का नाम : सुन्दर देवी पति का नाम: पप्पूराम गृह संख्या : 271 उम्र : 32 लिंग : महिला	फोटो उपलब्ध
220	NAE1122670	निर्वाचक का नाम : भवराराम पिता का नाम: अणदाराम गृह संख्या : 271 उम्र : 30 लिंग : पुरुष	फोटो उपलब्ध	221	NAE2194470	निर्वाचक का नाम : रमीला कुमारी पिता का नाम: अणदा राम गृह संख्या : 271 उम्र : 20 लिंग : महिला	फोटो उपलब्ध	222	NAE2194512	निर्वाचक का नाम : विनोद कुमार माता का नाम: उदा राम गृह संख्या : 271 उम्र : 20 लिंग : पुरुष	फोटो उपलब्ध
223	NAE2204741	निर्वाचक का नाम : अर्जुन कुमार पिता का नाम: जवाना राम गृह संख्या : 271 उम्र : 20 लिंग : पुरुष	फोटो उपलब्ध	224	RJ/22/172/186035	निर्वाचक का नाम : ओखा पिता का नाम: रामा गृह संख्या : 272 उम्र : 72 लिंग : पुरुष	फोटो उपलब्ध	225	RJ/22/172/186032	निर्वाचक का नाम : अणची पति का नाम: ओखा गृह संख्या : 272 उम्र : 70 लिंग : महिला	फोटो उपलब्ध
226	NAE0280321	निर्वाचक का नाम : जगाराम पिता का नाम: गलाराम गृह संख्या : 272 उम्र : 36 लिंग : पुरुष	फोटो उपलब्ध	227	NAE0431197	निर्वाचक का नाम : अणसी देवी पति का नाम: प्रभुराम गृह संख्या : 272 उम्र : 34 लिंग : महिला	फोटो उपलब्ध	228	NAE1005172	निर्वाचक का नाम : केली देवी पति का नाम: बाबूराम गृह संख्या : 272 उम्र : 32 लिंग : महिला	फोटो उपलब्ध
229	NAE1005156	निर्वाचक का नाम : मगनाराम पिता का नाम: ओखाराम गृह संख्या : 272 उम्र : 32 लिंग : पुरुष	फोटो उपलब्ध	230	NAE1122746	निर्वाचक का नाम : भेराराम पिता का नाम: ओखाराम गृह संख्या : 272 उम्र : 30 लिंग : पुरुष	फोटो उपलब्ध	231	NAE1515493	निर्वाचक का नाम : रेवा राम पिता का नाम: ओखा राम गृह संख्या : 272 उम्र : 28 लिंग : पुरुष	फोटो उपलब्ध

232	NAE1403351	निर्वाचक का नाम : फुली देवी पति का नाम: अंगा राम गृह संख्या : 272 उम्र : 26 लिंग : महिला	फोटो उपलब्ध	233	RJ/22/172/187027	निर्वाचक का नाम : अण्ची पति का नाम: गला गृह संख्या : 273 उम्र : 83 लिंग : महिला	फोटो उपलब्ध	234	RJ/22/172/186081	निर्वाचक का नाम : गजा पिता का नाम: गला गृह संख्या : 273 उम्र : 55 लिंग : पुरुष	फोटो उपलब्ध
235	KLC1756246	निर्वाचक का नाम : बीबा पति का नाम: गजा गृह संख्या : 273 उम्र : 50 लिंग : महिला	फोटो उपलब्ध	236	NAE0128090	निर्वाचक का नाम : पपु पिता का नाम: गला गृह संख्या : 273 उम्र : 43 लिंग : पुरुष	फोटो उपलब्ध	237	RJ/22/172/187014	निर्वाचक का नाम : दलू पति का नाम: हरा गृह संख्या : 274 उम्र : 80 लिंग : महिला	फोटो उपलब्ध
238	NAE0176750	निर्वाचक का नाम : छोगा राम पिता का नाम: हरा राम गृह संख्या : 274 उम्र : 45 लिंग : पुरुष	फोटो उपलब्ध	239	NAE0176453	निर्वाचक का नाम : सोरम देवी पति का नाम: छोगा राम गृह संख्या : 274 उम्र : 44 लिंग : महिला	फोटो उपलब्ध	240	NAE0280438	निर्वाचक का नाम : पंखी देवी पति का नाम: जूठाराम गृह संख्या : 274 उम्र : 37 लिंग : महिला	फोटो उपलब्ध
241	NAE0340984	निर्वाचक का नाम : बाबूराम पिता का नाम: हराराम गृह संख्या : 274 उम्र : 36 लिंग : पुरुष	फोटो उपलब्ध	242	NAE1924513	निर्वाचक का नाम : गोरखा राम पिता का नाम: छोगा राम गृह संख्या : 274 उम्र : 21 लिंग : पुरुष	फोटो उपलब्ध	243	NAE2127306	निर्वाचक का नाम : रेखा कुमारी पिता का नाम: छोगा राम गृह संख्या : 274 उम्र : 20 लिंग : महिला	फोटो उपलब्ध
244	RJ/22/172/186028	निर्वाचक का नाम : अण्ची पति का नाम: काला गृह संख्या : 275 उम्र : 85 लिंग : महिला	फोटो उपलब्ध	245	NAE0176396	निर्वाचक का नाम : छगनाराम पिता का नाम: बदराराम गृह संख्या : 275 उम्र : 74 लिंग : पुरुष	फोटो उपलब्ध	246	NAE0176313	निर्वाचक का नाम : रेखा देवी पति का नाम: छगनाराम गृह संख्या : 275 उम्र : 69 लिंग : महिला	फोटो उपलब्ध
247	KLC1756253	निर्वाचक का नाम : जबराम पिता का नाम: काला गृह संख्या : 275 उम्र : 58 लिंग : पुरुष	फोटो उपलब्ध	248	KLC1756261	निर्वाचक का नाम : सुआ पति का नाम: जबराम गृह संख्या : 275 उम्र : 55 लिंग : महिला	फोटो उपलब्ध	249	KLC2212645	निर्वाचक का नाम : देवा पिता का नाम: काला गृह संख्या : 275 उम्र : 47 लिंग : पुरुष	फोटो उपलब्ध
250	NAE0176339	निर्वाचक का नाम : मोहबता राम पिता का नाम: छगनाराम गृह संख्या : 275 उम्र : 46 लिंग : पुरुष	फोटो उपलब्ध	251	KLC2212553	निर्वाचक का नाम : पारू पति का नाम: देवा गृह संख्या : 275 उम्र : 44 लिंग : महिला	फोटो उपलब्ध	252	NAE0176388	निर्वाचक का नाम : भमरी देवी पति का नाम: मोहबता राम गृह संख्या : 275 उम्र : 44 लिंग : महिला	फोटो उपलब्ध
253	NAE0176362	निर्वाचक का नाम : मीठाराम पिता का नाम: छगनाराम गृह संख्या : 275 उम्र : 43 लिंग : पुरुष	फोटो उपलब्ध	254	KLC2032746	निर्वाचक का नाम : तिलोका पिता का नाम: काला गृह संख्या : 275 उम्र : 42 लिंग : पुरुष	फोटो उपलब्ध	255	NAE0176370	निर्वाचक का नाम : बाबूराम पिता का नाम: छगनाराम गृह संख्या : 275 उम्र : 42 लिंग : पुरुष	फोटो उपलब्ध
256	NAE0244129	निर्वाचक का नाम : प्यारी देवी पति का नाम: मीठाराम गृह संख्या : 275 उम्र : 42 लिंग : महिला	फोटो उपलब्ध	257	NAE0176321	निर्वाचक का नाम : पंखी देवी पति का नाम: बाबू राम गृह संख्या : 275 उम्र : 41 लिंग : महिला	फोटो उपलब्ध	258	NAE1382951	निर्वाचक का नाम : अर्जुन कुमार पिता का नाम: मोहबता राम गृह संख्या : 275 उम्र : 26 लिंग : पुरुष	फोटो उपलब्ध
259	NAE1545482	निर्वाचक का नाम : मोती राम पिता का नाम: जबराम गृह संख्या : 275 उम्र : 26 लिंग : पुरुष	फोटो उपलब्ध	260	NAE1777168	निर्वाचक का नाम : पिंकी कुमारी पिता का नाम: जबराम गृह संख्या : 275 उम्र : 22 लिंग : महिला	फोटो उपलब्ध	261	NAE1777218	निर्वाचक का नाम : काजल कुमारी पिता का नाम: बाबू राम गृह संख्या : 275 उम्र : 22 लिंग : महिला	फोटो उपलब्ध

262	NAE1917699	निर्वाचक का नाम : उर्मिला कुमारी पिता का नाम: मीठा राम गृह संख्या : 275 उम्र : 21 लिंग : महिला	फोटो उपलब्ध	263	NAE1931161	निर्वाचक का नाम : शांति लाल पिता का नाम: देवा राम गृह संख्या : 275 उम्र : 21 लिंग : पुरुष	फोटो उपलब्ध	264	NAE2192904	निर्वाचक का नाम : मुला राम पिता का नाम: मीठाराम गृह संख्या : 275 उम्र : 21 लिंग : पुरुष	फोटो उपलब्ध
265	NAE2249647	निर्वाचक का नाम : महेंद्र कुमार पिता का नाम: देवा राम गृह संख्या : 275 उम्र : 19 लिंग : पुरुष	फोटो उपलब्ध	266	RJ/22/172/186007	निर्वाचक का नाम : रणछा पिता का नाम: वीरमा गृह संख्या : 276 उम्र : 95 लिंग : पुरुष	फोटो उपलब्ध	267	RJ/22/172/186011	निर्वाचक का नाम : दोला पिता का नाम: रणछा गृह संख्या : 276 उम्र : 65 लिंग : पुरुष	फोटो उपलब्ध
268	RJ/22/172/186086	निर्वाचक का नाम : सूगरी पति का नाम: दोला गृह संख्या : 276 उम्र : 62 लिंग : महिला	फोटो उपलब्ध	269	KLC1756279	निर्वाचक का नाम : तलका पिता का नाम: रणछा गृह संख्या : 276 उम्र : 47 लिंग : पुरुष	फोटो उपलब्ध	270	KLC2032720	निर्वाचक का नाम : ऐलजी पति का नाम: तलका गृह संख्या : 276 उम्र : 43 लिंग : महिला	फोटो उपलब्ध
271	KLC2032696	निर्वाचक का नाम : चम्पा पिता का नाम: रणछा गृह संख्या : 276 उम्र : 42 लिंग : पुरुष	फोटो उपलब्ध	272	NAE0748277	निर्वाचक का नाम : कविता देवी पति का नाम: चम्पाराम गृह संख्या : 276 उम्र : 35 लिंग : महिला	फोटो उपलब्ध	273	NAE2229334	निर्वाचक का नाम : मजना राम पिता का नाम: तिलोका राम गृह संख्या : 276 उम्र : 19 लिंग : पुरुष	फोटो उपलब्ध
274	RJ/22/172/186009	निर्वाचक का नाम : मीठा पिता का नाम: वीरमा गृह संख्या : 277 उम्र : 87 लिंग : पुरुष	फोटो उपलब्ध	275	RJ/22/172/186176	निर्वाचक का नाम : गोमती पति का नाम: मीठा गृह संख्या : 277 उम्र : 83 लिंग : महिला	फोटो उपलब्ध	276	RJ/22/172/186306	निर्वाचक का नाम : तेजा पिता का नाम: मीठा गृह संख्या : 277 उम्र : 58 लिंग : पुरुष	फोटो उपलब्ध
277	RJ/22/172/186177	निर्वाचक का नाम : गोबी पति का नाम: तेजा गृह संख्या : 277 उम्र : 56 लिंग : महिला	फोटो उपलब्ध	278	KLC2213585	निर्वाचक का नाम : सांवला पिता का नाम: मीठा गृह संख्या : 277 उम्र : 46 लिंग : पुरुष	फोटो उपलब्ध	279	NAE0018572	निर्वाचक का नाम : रेशमी पति का नाम: सावंला गृह संख्या : 277 उम्र : 43 लिंग : महिला	फोटो उपलब्ध
280	NAE0177402	निर्वाचक का नाम : पुंजाराम पिता का नाम: मीठाराम गृह संख्या : 277 उम्र : 42 लिंग : पुरुष	फोटो उपलब्ध	281	NAE0471193	निर्वाचक का नाम : हिन्दु राम पिता का नाम: तेजा राम गृह संख्या : 277 उम्र : 32 लिंग : पुरुष	फोटो उपलब्ध	282	NAE1122415	निर्वाचक का नाम : रेवंतीदेवी पति का नाम: पुंजाराम गृह संख्या : 277 उम्र : 32 लिंग : महिला	फोटो उपलब्ध
283	NAE1523547	निर्वाचक का नाम : पीना बाई पति का नाम: हिन्दु राम गृह संख्या : 277 उम्र : 30 लिंग : महिला	फोटो उपलब्ध	284	NAE2079705	निर्वाचक का नाम : सविता गरोडा पिता का नाम: सांवला राम गरोडा गृह संख्या : 277 उम्र : 22 लिंग : महिला	फोटो उपलब्ध	285	NAE2079838	निर्वाचक का नाम : दयाली कुमारी पिता का नाम: सांवला राम गृह संख्या : 277 उम्र : 20 लिंग : महिला	फोटो उपलब्ध
286	KLC1356591	निर्वाचक का नाम : दिवा देवी पति का नाम: कला गृह संख्या : 278 उम्र : 80 लिंग : महिला	फोटो उपलब्ध	287	NAE0127811	निर्वाचक का नाम : खंगारा पिता का नाम: कला गृह संख्या : 278 उम्र : 55 लिंग : पुरुष	फोटो उपलब्ध	288	NAE0127829	निर्वाचक का नाम : शान्ता पति का नाम: खंगारा गृह संख्या : 278 उम्र : 47 लिंग : महिला	फोटो उपलब्ध
289	NAE0583971	निर्वाचक का नाम : रमेश कुमार पिता का नाम: कलाराम गृह संख्या : 278 उम्र : 33 लिंग : पुरुष	फोटो उपलब्ध	290	NAE0820381	निर्वाचक का नाम : दाडमी देवी पति का नाम: रमेश कुमार गृह संख्या : 278 उम्र : 32 लिंग : महिला	फोटो उपलब्ध	291	NAE1911932	निर्वाचक का नाम : मुकेश कुमार पिता का नाम: खंगारा राम गृह संख्या : 278 उम्र : 21 लिंग : पुरुष	फोटो उपलब्ध

292	KLC2032407	निर्वाचक का नाम : विजू पति का नाम: तगा गृह संख्या : 280 उम्र : 72 लिंग : महिला	फोटो उपलब्ध	293	RJ/22/172/186307	निर्वाचक का नाम : वसना पिता का नाम: तगा गृह संख्या : 280 उम्र : 56 लिंग : पुरुष	फोटो उपलब्ध	294	KLC2032415	निर्वाचक का नाम : भमरा पिता का नाम: तगा गृह संख्या : 280 उम्र : 47 लिंग : पुरुष	फोटो उपलब्ध
295	NAE0925628	निर्वाचक का नाम : दाडमी देवी पति का नाम: भमराराम गृह संख्या : 280 उम्र : 33 लिंग : महिला	फोटो उपलब्ध	296	NAE1403773	निर्वाचक का नाम : सुरा राम पिता का नाम: वचना राम गृह संख्या : 280 उम्र : 30 लिंग : पुरुष	फोटो उपलब्ध	297	NAE1403419	निर्वाचक का नाम : कालू राम पिता का नाम: वचना राम गृह संख्या : 280 उम्र : 26 लिंग : पुरुष	फोटो उपलब्ध
298	NAE1867167	निर्वाचक का नाम : बबरी देवी पति का नाम: कालू राम गृह संख्या : 280 उम्र : 23 लिंग : महिला	फोटो उपलब्ध	299	RJ/22/172/186080	निर्वाचक का नाम : अणची पति का नाम: उदा गृह संख्या : 281 उम्र : 69 लिंग : महिला	फोटो उपलब्ध	300	RJ/22/172/186122	निर्वाचक का नाम : भेरा पिता का नाम: काना गृह संख्या : 281 उम्र : 60 लिंग : पुरुष	फोटो उपलब्ध
301	KLC1569870	निर्वाचक का नाम : मफरी पति का नाम: भेरा गृह संख्या : 281 उम्र : 55 लिंग : महिला	फोटो उपलब्ध	302	NAE0820217	निर्वाचक का नाम : रमेश कुमार पिता का नाम: उदाराम गृह संख्या : 281 उम्र : 32 लिंग : पुरुष	फोटो उपलब्ध	303	NAE0925636	निर्वाचक का नाम : मफाराम पिता का नाम: उदाराम गृह संख्या : 281 उम्र : 32 लिंग : पुरुष	फोटो उपलब्ध
304	NAE1545557	निर्वाचक का नाम : नागजी राम पिता का नाम: भेरा राम गृह संख्या : 281 उम्र : 28 लिंग : पुरुष	फोटो उपलब्ध	305	NAE1508910	निर्वाचक का नाम : चंद्रा कुमारी पिता का नाम: भैड़ा राम गृह संख्या : 281 उम्र : 25 लिंग : महिला	फोटो उपलब्ध	306	NAE2021947	निर्वाचक का नाम : पिंटा देवी पति का नाम: नागजी राम गृह संख्या : 281 उम्र : 24 लिंग : महिला	फोटो उपलब्ध
307	RJ/22/172/186078	निर्वाचक का नाम : तेजू पति का नाम: मंगला गृह संख्या : 282 उम्र : 73 लिंग : महिला	फोटो उपलब्ध	308	NAE1785559	निर्वाचक का नाम : सुरज देवी पति का नाम: सुरा राम गृह संख्या : 282 उम्र : 27 लिंग : महिला	फोटो उपलब्ध	309	RJ/22/172/186389	निर्वाचक का नाम : बगदा पिता का नाम: पाता गृह संख्या : 283 उम्र : 68 लिंग : पुरुष	फोटो उपलब्ध
310	RJ/22/172/187028	निर्वाचक का नाम : नेनू पति का नाम: बगदा गृह संख्या : 283 उम्र : 65 लिंग : महिला	फोटो उपलब्ध	311	RJ/22/172/186071	निर्वाचक का नाम : रडमा पिता का नाम: हीरा गृह संख्या : 284 उम्र : 63 लिंग : पुरुष	फोटो उपलब्ध	312	KLC1569888	निर्वाचक का नाम : पवनी पति का नाम: रडमा गृह संख्या : 284 उम्र : 60 लिंग : महिला	फोटो उपलब्ध
313	RJ/22/172/186055	निर्वाचक का नाम : बलवन्ता पिता का नाम: हीरा गृह संख्या : 284 उम्र : 51 लिंग : पुरुष	फोटो उपलब्ध	314	KLC1569896	निर्वाचक का नाम : भमरा पिता का नाम: हीरा गृह संख्या : 284 उम्र : 44 लिंग : पुरुष	फोटो उपलब्ध	315	NAE0211367	निर्वाचक का नाम : भाजवती पति का नाम: बलवन्ता गृह संख्या : 284 उम्र : 44 लिंग : महिला	फोटो उपलब्ध
316	KLC2215143	निर्वाचक का नाम : श्रवण कुमार पिता का नाम: रिडमल राम गृह संख्या : 284 उम्र : 39 लिंग : पुरुष	फोटो उपलब्ध	317	NAE2126241	निर्वाचक का नाम : दर्शन कुमार पिता का नाम: रडमा राम गृह संख्या : 284 उम्र : 20 लिंग : पुरुष	फोटो उपलब्ध	318	NAE2230142	निर्वाचक का नाम : अमृत कुमार पिता का नाम: बलवंता राम गृह संख्या : 284 उम्र : 19 लिंग : पुरुष	फोटो उपलब्ध
319	RJ/22/172/186377	निर्वाचक का नाम : गठा पिता का नाम: अना गृह संख्या : 285 उम्र : 70 लिंग : पुरुष	फोटो उपलब्ध	320	RJ/22/172/186378	निर्वाचक का नाम : चोथी पति का नाम: गठा गृह संख्या : 285 उम्र : 65 लिंग : महिला	फोटो उपलब्ध	321	RJ/22/172/187021	निर्वाचक का नाम : रेखा पति का नाम: सांवला गृह संख्या : 285 उम्र : 60 लिंग : महिला	फोटो उपलब्ध

322	NAE1380864	निर्वाचक का नाम : निंबा राम पिता का नाम: सवा राम गृह संख्या : 285 उम्र : 41 लिंग : पुरुष	फोटो उपलब्ध	323	NAE1380898	निर्वाचक का नाम : रमकू देवी पति का नाम: निंबा राम गृह संख्या : 285 उम्र : 36 लिंग : महिला	फोटो उपलब्ध	324	NAE1122845	निर्वाचक का नाम : अमराराम पिता का नाम: सावलाराम गृह संख्या : 285 उम्र : 36 लिंग : पुरुष	फोटो उपलब्ध
325	NAE1122860	निर्वाचक का नाम : भूपाराम पिता का नाम: सावलाराम गृह संख्या : 285 उम्र : 35 लिंग : पुरुष	फोटो उपलब्ध	326	NAE1122852	निर्वाचक का नाम : मफी देवी पति का नाम: अमराराम गृह संख्या : 285 उम्र : 34 लिंग : महिला	फोटो उपलब्ध	327	NAE1894914	निर्वाचक का नाम : केली देवी पति का नाम: भूपा राम गृह संख्या : 285 उम्र : 31 लिंग : महिला	फोटो उपलब्ध
328	NAE1874858	निर्वाचक का नाम : भगवाना राम पिता का नाम: गाता राम गृह संख्या : 285 उम्र : 29 लिंग : पुरुष	फोटो उपलब्ध	329	NAE1874874	निर्वाचक का नाम : देशु देवी पति का नाम: भगवान राम गृह संख्या : 285 उम्र : 26 लिंग : महिला	फोटो उपलब्ध	330	RJ/22/172/186031	निर्वाचक का नाम : चोथी पति का नाम: अदरा गृह संख्या : 287 उम्र : 85 लिंग : महिला	फोटो उपलब्ध
331	RJ/22/172/186063	निर्वाचक का नाम : जोगा पिता का नाम: अना गृह संख्या : 287 उम्र : 74 लिंग : पुरुष	फोटो उपलब्ध	332	RJ/22/172/186036	निर्वाचक का नाम : भूता पिता का नाम: अदरा गृह संख्या : 287 उम्र : 57 लिंग : पुरुष	फोटो उपलब्ध	333	KLC1834555	निर्वाचक का नाम : शांता पति का नाम: भूता गृह संख्या : 287 उम्र : 50 लिंग : महिला	फोटो उपलब्ध
334	KLC1756287	निर्वाचक का नाम : भीखा पिता का नाम: अदरा गृह संख्या : 287 उम्र : 44 लिंग : पुरुष	फोटो उपलब्ध	335	KLC2131555	निर्वाचक का नाम : सौरभ पति का नाम: भीखा गृह संख्या : 287 उम्र : 42 लिंग : महिला	फोटो उपलब्ध	336	KLC2032845	निर्वाचक का नाम : खीमाराम पिता का नाम: जोगाराम गृह संख्या : 287 उम्र : 39 लिंग : पुरुष	फोटो उपलब्ध
337	NAE0127795	निर्वाचक का नाम : धनाराम पिता का नाम: जोगाराम गृह संख्या : 287 उम्र : 36 लिंग : पुरुष	फोटो उपलब्ध	338	NAE1229541	निर्वाचक का नाम : अर्जुन कुमार पिता का नाम: भूताराम गृह संख्या : 287 उम्र : 31 लिंग : पुरुष	फोटो उपलब्ध	# 339	NAE1704675	निर्वाचक का नाम : सोरम देवी पति का नाम: खीमा राम गृह संख्या : 287 उम्र : 31 लिंग : महिला	फोटो उपलब्ध
340	NAE1777416	निर्वाचक का नाम : हस्ता राम पिता का नाम: भीखा राम गृह संख्या : 287 उम्र : 23 लिंग : पुरुष	फोटो उपलब्ध	341	RJ/22/172/186008	निर्वाचक का नाम : दूदा पिता का नाम: पूनमा गृह संख्या : 288 उम्र : 77 लिंग : पुरुष	फोटो उपलब्ध	342	RJ/22/172/186082	निर्वाचक का नाम : अणदा पिता का नाम: पूनमा गृह संख्या : 288 उम्र : 65 लिंग : पुरुष	फोटो उपलब्ध
343	RJ/22/172/186074	निर्वाचक का नाम : खीमी पति का नाम: अणदा गृह संख्या : 288 उम्र : 63 लिंग : महिला	फोटो उपलब्ध	344	RJ/22/172/187010	निर्वाचक का नाम : कसना पिता का नाम: दूदा गृह संख्या : 288 उम्र : 55 लिंग : पुरुष	फोटो उपलब्ध	345	NAE0127787	निर्वाचक का नाम : मफी पति का नाम: कसना गृह संख्या : 288 उम्र : 50 लिंग : महिला	फोटो उपलब्ध
346	NAE0127803	निर्वाचक का नाम : निम्बाराम पिता का नाम: अणदा राम गृह संख्या : 288 उम्र : 33 लिंग : पुरुष	फोटो उपलब्ध	347	NAE1509041	निर्वाचक का नाम : श्रवण कुमार पिता का नाम: अणदा राम गृह संख्या : 288 उम्र : 30 लिंग : पुरुष	फोटो उपलब्ध	348	NAE1520063	निर्वाचक का नाम : प्रकाश कुमार पिता का नाम: किशना राम गृह संख्या : 288 उम्र : 25 लिंग : पुरुष	फोटो उपलब्ध
349	NAE2194017	निर्वाचक का नाम : विक्रम कुमार पिता का नाम: किशना राम गृह संख्या : 288 उम्र : 22 लिंग : पुरुष	फोटो उपलब्ध	350	RJ/22/172/186065	निर्वाचक का नाम : वरजु पति का नाम: नवा गृह संख्या : 289 उम्र : 87 लिंग : महिला	फोटो उपलब्ध	351	RJ/22/172/186390	निर्वाचक का नाम : गजा पिता का नाम: नवा गृह संख्या : 289 उम्र : 67 लिंग : पुरुष	फोटो उपलब्ध

352	KLC1834563	निर्वाचक का नाम : तगी पति का नाम: गजा गृह संख्या : 289 उम्र : 65 लिंग : महिला	फोटो उपलब्ध	353	RJ/22/172/186060	निर्वाचक का नाम : रूडा पिता का नाम: नवा गृह संख्या : 289 उम्र : 62 लिंग : पुरुष	फोटो उपलब्ध	354	KLC2032423	निर्वाचक का नाम : रभां पति का नाम: रूडा गृह संख्या : 289 उम्र : 60 लिंग : महिला	फोटो उपलब्ध
355	RJ/22/172/186061	निर्वाचक का नाम : हर चन्द पिता का नाम: नवा गृह संख्या : 289 उम्र : 58 लिंग : पुरुष	फोटो उपलब्ध	356	NAE0018614	निर्वाचक का नाम : अणची पति का नाम: हरचन्द गृह संख्या : 289 उम्र : 52 लिंग : महिला	फोटो उपलब्ध	357	KLC1569904	निर्वाचक का नाम : लछा पिता का नाम: नवाराम गृह संख्या : 289 उम्र : 44 लिंग : पुरुष	फोटो उपलब्ध
358	KLC2032431	निर्वाचक का नाम : चैना पिता का नाम: नवा गृह संख्या : 289 उम्र : 43 लिंग : पुरुष	फोटो उपलब्ध	359	KLC2213775	निर्वाचक का नाम : देसूदेवी पति का नाम: लसाराम गृह संख्या : 289 उम्र : 42 लिंग : महिला	फोटो उपलब्ध	360	KLC2032852	निर्वाचक का नाम : सीता देवी पति का नाम: चैनाराम गृह संख्या : 289 उम्र : 40 लिंग : महिला	फोटो उपलब्ध
361	NAE0369975	निर्वाचक का नाम : कपूराराम पिता का नाम: गजाराम गृह संख्या : 289 उम्र : 39 लिंग : पुरुष	फोटो उपलब्ध	362	NAE0369967	निर्वाचक का नाम : उगम पति का नाम: कपूराराम गृह संख्या : 289 उम्र : 36 लिंग : महिला	फोटो उपलब्ध	363	NAE1406438	निर्वाचक का नाम : गोबा देवी पति का नाम: निंबा राम गृह संख्या : 289 उम्र : 33 लिंग : महिला	फोटो उपलब्ध
364	NAE0925644	निर्वाचक का नाम : मीठाराम पिता का नाम: गजाराम गृह संख्या : 289 उम्र : 31 लिंग : पुरुष	फोटो उपलब्ध	365	NAE1091461	निर्वाचक का नाम : केवदा राम पिता का नाम: रूडा राम गृह संख्या : 289 उम्र : 30 लिंग : पुरुष	फोटो उपलब्ध	366	NAE1508928	निर्वाचक का नाम : नैना राम पिता का नाम: गाजा राम गृह संख्या : 289 उम्र : 25 लिंग : पुरुष	फोटो उपलब्ध
367	NAE1708940	निर्वाचक का नाम : पिंटा देवी पति का नाम: केवदा राम गृह संख्या : 289 उम्र : 24 लिंग : महिला	फोटो उपलब्ध	368	NAE2176162	निर्वाचक का नाम : सोहन कुमारी पति का नाम: मीठा राम गृह संख्या : 289 उम्र : 21 लिंग : महिला	फोटो उपलब्ध	369	RJ/22/172/186018	निर्वाचक का नाम : बाबु पिता का नाम: गोमा गृह संख्या : 290 उम्र : 62 लिंग : पुरुष	फोटो उपलब्ध
370	RJ/22/172/186170	निर्वाचक का नाम : मफी पति का नाम: बाबु गृह संख्या : 290 उम्र : 59 लिंग : महिला	फोटो उपलब्ध	371	RJ/22/172/186019	निर्वाचक का नाम : मोहन पिता का नाम: गोमा गृह संख्या : 290 उम्र : 57 लिंग : पुरुष	फोटो उपलब्ध	372	KLC1756295	निर्वाचक का नाम : पारसा पिता का नाम: गोमा गृह संख्या : 290 उम्र : 53 लिंग : पुरुष	फोटो उपलब्ध
373	KLC2131654	निर्वाचक का नाम : जीवा पिता का नाम: मोहन लाल गृह संख्या : 290 उम्र : 51 लिंग : पुरुष	फोटो उपलब्ध	374	KLC1569912	निर्वाचक का नाम : पारस पति का नाम: पारसमल गृह संख्या : 290 उम्र : 47 लिंग : महिला	फोटो उपलब्ध	375	NAE1229558	निर्वाचक का नाम : सुरेश कुमार पिता का नाम: मोहन लाल गृह संख्या : 290 उम्र : 28 लिंग : पुरुष	फोटो उपलब्ध
376	NAE1523166	निर्वाचक का नाम : सीमा कुमारी पिता का नाम: पारसमल गृह संख्या : 290 उम्र : 25 लिंग : महिला	फोटो उपलब्ध	377	NAE2184133	निर्वाचक का नाम : कमलेश कुमार पिता का नाम: बाबू लाल गृह संख्या : 290 उम्र : 24 लिंग : पुरुष	फोटो उपलब्ध	378	RJ/22/172/187004	निर्वाचक का नाम : रणछा पिता का नाम: भोमा गृह संख्या : 291 उम्र : 72 लिंग : पुरुष	फोटो उपलब्ध
379	NAE0820068	निर्वाचक का नाम : सरमी देवी पति का नाम: रणछाराम गृह संख्या : 291 उम्र : 62 लिंग : महिला	फोटो उपलब्ध	380	NAE0820076	निर्वाचक का नाम : गोमती देवी पति का नाम: दशरथ गृह संख्या : 291 उम्र : 39 लिंग : महिला	फोटो उपलब्ध	381	NAE0583989	निर्वाचक का नाम : दशरथ पिता का नाम: रणछाराम गृह संख्या : 291 उम्र : 32 लिंग : पुरुष	फोटो उपलब्ध

382	NAE0176347	निर्वाचक का नाम : जोगा राम पिता का नाम: हंजा राम गृह संख्या : 292 उम्र : 55 लिंग : पुरुष	फोटो उपलब्ध	383	NAE0176354	निर्वाचक का नाम : वगतू पिता का नाम: जोगा गृह संख्या : 292 उम्र : 51 लिंग : महिला	फोटो उपलब्ध	384	KLC1756303	निर्वाचक का नाम : हरा पिता का नाम: हंजा गृह संख्या : 292 उम्र : 47 लिंग : पुरुष	फोटो उपलब्ध
385	KLC2214799	निर्वाचक का नाम : बीबा देवी पति का नाम: हरा गृह संख्या : 292 उम्र : 43 लिंग : महिला	फोटो उपलब्ध	386	NAE0925651	निर्वाचक का नाम : लुभाराम पिता का नाम: हंजाराम गृह संख्या : 292 उम्र : 37 लिंग : पुरुष	फोटो उपलब्ध	387	NAE0583997	निर्वाचक का नाम : सुगरी पति का नाम: लुभाराम गृह संख्या : 292 उम्र : 34 लिंग : महिला	फोटो उपलब्ध
388	NAE0820233	निर्वाचक का नाम : रमेश कुमार पिता का नाम: हंजाराम गृह संख्या : 292 उम्र : 31 लिंग : पुरुष	फोटो उपलब्ध	389	RJ/22/172/186206	निर्वाचक का नाम : गैरा पति का नाम: मसिरा गृह संख्या : 293 उम्र : 80 लिंग : महिला	फोटो उपलब्ध	390	KLC2214450	निर्वाचक का नाम : छोगा पिता का नाम: मसिरा गृह संख्या : 293 उम्र : 57 लिंग : पुरुष	फोटो उपलब्ध
391	KLC2214567	निर्वाचक का नाम : वगतू पति का नाम: छोगा गृह संख्या : 293 उम्र : 53 लिंग : महिला	फोटो उपलब्ध	392	KLC1756311	निर्वाचक का नाम : दीपा पिता का नाम: मसरा गृह संख्या : 293 उम्र : 43 लिंग : पुरुष	फोटो उपलब्ध	393	NAE0339994	निर्वाचक का नाम : वीरमा राम पिता का नाम: मसरा राम गृह संख्या : 293 उम्र : 37 लिंग : पुरुष	फोटो उपलब्ध
394	NAE1122787	निर्वाचक का नाम : तिलोकाराम पिता का नाम: छोगाराम गृह संख्या : 293 उम्र : 29 लिंग : पुरुष	फोटो उपलब्ध	395	NAE1406974	निर्वाचक का नाम : अशोक कुमार पिता का नाम: छोगा राम गृह संख्या : 293 उम्र : 26 लिंग : पुरुष	फोटो उपलब्ध	396	NAE1554468	निर्वाचक का नाम : शारदा देवी पति का नाम: दीपा राम गृह संख्या : 293 उम्र : 25 लिंग : महिला	फोटो उपलब्ध
397	NAE1777200	निर्वाचक का नाम : महेंद्र कुमार पिता का नाम: प्रभू राम गृह संख्या : 293 उम्र : 23 लिंग : पुरुष	फोटो उपलब्ध	398	NAE1884295	निर्वाचक का नाम : इंद्रा देवी पति का नाम: तिलोका राम गृह संख्या : 293 उम्र : 22 लिंग : महिला	फोटो उपलब्ध	399	KLC1569920	निर्वाचक का नाम : जेपा पिता का नाम: फूला गृह संख्या : 294 उम्र : 45 लिंग : पुरुष	फोटो उपलब्ध
400	NAE0820043	निर्वाचक का नाम : बदा देवी पति का नाम: जेपाराम गृह संख्या : 294 उम्र : 35 लिंग : महिला	फोटो उपलब्ध	401	NAE2259372	निर्वाचक का नाम : श्रवण कुमार पिता का नाम: जेपा राम गृह संख्या : 294 उम्र : 19 लिंग : पुरुष	फोटो उपलब्ध	402	RJ/22/172/186314	निर्वाचक का नाम : कोजी पति का नाम: हकमा गृह संख्या : 295 उम्र : 73 लिंग : महिला	फोटो उपलब्ध
403	NAE0129445	निर्वाचक का नाम : धीराराम पिता का नाम: हकमाराम गृह संख्या : 295 उम्र : 37 लिंग : पुरुष	फोटो उपलब्ध	404	NAE0584003	निर्वाचक का नाम : सापरा पति का नाम: धीराराम गृह संख्या : 295 उम्र : 35 लिंग : महिला	फोटो उपलब्ध	405	NAE0925669	निर्वाचक का नाम : रायमलराम पिता का नाम: बगदाराम गृह संख्या : 295 उम्र : 31 लिंग : पुरुष	फोटो उपलब्ध
406	NAE1122647	निर्वाचक का नाम : पारसाराम पिता का नाम: हकमाराम गृह संख्या : 295 उम्र : 30 लिंग : पुरुष	फोटो उपलब्ध	407	KLC1569938	निर्वाचक का नाम : कैली पति का नाम: बगदा गृह संख्या : 296 उम्र : 60 लिंग : महिला	फोटो उपलब्ध	# 408	NAE1894104	निर्वाचक का नाम : खैराज कुमार पिता का नाम: बगदा राम गृह संख्या : 296 उम्र : 25 लिंग : पुरुष	फोटो उपलब्ध
409	NAE1963271	निर्वाचक का नाम : तलसा राम पिता का नाम: हिमा राम गृह संख्या : 296 उम्र : 25 लिंग : पुरुष	फोटो उपलब्ध	410	NAE1846773	निर्वाचक का नाम : पोकर राम पिता का नाम: बगडा राम गृह संख्या : 296 उम्र : 24 लिंग : पुरुष	फोटो उपलब्ध	411	RJ/22/172/187007	निर्वाचक का नाम : पूजा पिता का नाम: करना गृह संख्या : 297 उम्र : 65 लिंग : पुरुष	फोटो उपलब्ध

412	RJ/22/172/187008	निर्वाचक का नाम : लछू पति का नाम: पुजा गृह संख्या : 297 उम्र : 63 लिंग : महिला	फोटो उपलब्ध	413	RJ/22/172/186022	निर्वाचक का नाम : गजा पिता का नाम: करना गृह संख्या : 297 उम्र : 57 लिंग : पुरुष	फोटो उपलब्ध	414	RJ/22/172/186017	निर्वाचक का नाम : मफा पिता का नाम: करना गृह संख्या : 297 उम्र : 53 लिंग : पुरुष	फोटो उपलब्ध
415	KLC1756337	निर्वाचक का नाम : मंजू पति का नाम: गंजा गृह संख्या : 297 उम्र : 47 लिंग : महिला	फोटो उपलब्ध	416	KLC2032779	निर्वाचक का नाम : कमला पति का नाम: मफा गृह संख्या : 297 उम्र : 42 लिंग : महिला	फोटो उपलब्ध	417	NAE0584011	निर्वाचक का नाम : शान्ता देवी पति का नाम: मदनलाल गृह संख्या : 297 उम्र : 34 लिंग : महिला	फोटो उपलब्ध
418	NAE0584029	निर्वाचक का नाम : मदनलाल पिता का नाम: पून्जा राम गृह संख्या : 297 उम्र : 33 लिंग : पुरुष	फोटो उपलब्ध	419	NAE1550649	निर्वाचक का नाम : संतोष देवी पति का नाम: सुरेश कुमार गृह संख्या : 297 उम्र : 30 लिंग : महिला	फोटो उपलब्ध	420	NAE1545649	निर्वाचक का नाम : अशोक कुमार पिता का नाम: गजा राम गृह संख्या : 297 उम्र : 25 लिंग : पुरुष	फोटो उपलब्ध
421	NAE1956952	निर्वाचक का नाम : नीतू देवी अन्य: रमेश कुमार गृह संख्या : 297 उम्र : 25 लिंग : पुरुष	फोटो उपलब्ध	422	NAE1963255	निर्वाचक का नाम : लाखा राम पिता का नाम: हिमा राम गृह संख्या : 297 उम्र : 25 लिंग : पुरुष	फोटो उपलब्ध	423	NAE1777473	निर्वाचक का नाम : जबराम पिता का नाम: छोंगा राम गृह संख्या : 314 उम्र : 25 लिंग : पुरुष	फोटो उपलब्ध
424	NAE1718469	निर्वाचक का नाम : फुसा देवी पति का नाम: गवरा राम गृह संख्या : 315 उम्र : 31 लिंग : महिला	फोटो उपलब्ध	425	NAE1163344	निर्वाचक का नाम : अशोक कुमार पिता का नाम: मगना राम गृह संख्या : 321 उम्र : 27 लिंग : पुरुष	फोटो उपलब्ध	426	NAE1902048	निर्वाचक का नाम : गीता देवी पति का नाम: अशोक कुमार गृह संख्या : 321 उम्र : 27 लिंग : महिला	फोटो उपलब्ध
427	NAE1416783	निर्वाचक का नाम : तिजो देवी पति का नाम: बलवंता राम गृह संख्या : 323 उम्र : 31 लिंग : महिला	फोटो उपलब्ध	428	NAE1416817	निर्वाचक का नाम : गीता देवी पति का नाम: बला राम गृह संख्या : 323 उम्र : 29 लिंग : महिला	फोटो उपलब्ध	429	NAE1163369	निर्वाचक का नाम : रमेश कुमार पिता का नाम: घूका राम गृह संख्या : 324 उम्र : 28 लिंग : पुरुष	फोटो उपलब्ध
430	NAE1508688	निर्वाचक का नाम : जितेंद्र कुमार पिता का नाम: धुखा राम गृह संख्या : 324 उम्र : 25 लिंग : पुरुष	फोटो उपलब्ध	431	NAE1554534	निर्वाचक का नाम : रमिला देवी पति का नाम: कैलाश कुमार गृह संख्या : 325 उम्र : 26 लिंग : महिला	फोटो उपलब्ध	432	NAE1718451	निर्वाचक का नाम : अंजु कुमारी पिता का नाम: दोला राम गृह संख्या : 326 उम्र : 25 लिंग : महिला	फोटो उपलब्ध
433	NAE1677418	निर्वाचक का नाम : सुरेश कुमार पिता का नाम: राजा राम गृह संख्या : 327 उम्र : 27 लिंग : पुरुष	फोटो उपलब्ध	434	NAE1677434	निर्वाचक का नाम : सुरज कुमारी पिता का नाम: राजा राम गृह संख्या : 327 उम्र : 23 लिंग : महिला	फोटो उपलब्ध	435	NAE1979848	निर्वाचक का नाम : जगदीश कुमार पिता का नाम: मदन राम गृह संख्या : 327 उम्र : 20 लिंग : पुरुष	फोटो उपलब्ध
436	NAE1523901	निर्वाचक का नाम : रमेश कुमार पिता का नाम: वरजागा राम गृह संख्या : 330 उम्र : 27 लिंग : पुरुष	फोटो उपलब्ध	437	NAE1550698	निर्वाचक का नाम : सोरम देवी पति का नाम: गौतम कुमार गृह संख्या : 330 उम्र : 27 लिंग : महिला	फोटो उपलब्ध	438	NAE1550847	निर्वाचक का नाम : दरिया देवी पति का नाम: रमेश कुमार गृह संख्या : 330 उम्र : 26 लिंग : महिला	फोटो उपलब्ध
439	NAE1229566	निर्वाचक का नाम : सूरज कुमार पिता का नाम: भलाराम गृह संख्या : 333 उम्र : 31 लिंग : पुरुष	फोटो उपलब्ध	440	NAE1229574	निर्वाचक का नाम : धापू देवी पति का नाम: सूरज कुमार गृह संख्या : 333 उम्र : 29 लिंग : महिला	फोटो उपलब्ध	441	NAE1777135	निर्वाचक का नाम : सिबा देवी पति का नाम: नरिंगा राम गृह संख्या : 334 उम्र : 26 लिंग : महिला	फोटो उपलब्ध

442	NAE1508878	निर्वाचक का नाम : हितेश कुमार पिता का नाम: उका राम गृह संख्या : 334 उम्र : 25 लिंग : पुरुष	फोटो उपलब्ध	443	NAE1776939	निर्वाचक का नाम : अशोक कुमार पिता का नाम: उदा राम गृह संख्या : 336 उम्र : 28 लिंग : पुरुष	फोटो उपलब्ध	444	NAE1508985	निर्वाचक का नाम : संगीता कुमारी पिता का नाम: छोगाराम गृह संख्या : 336 उम्र : 25 लिंग : महिला	फोटो उपलब्ध
445	NAE1844711	निर्वाचक का नाम : दरिया देवी पति का नाम: सुनु राम गृह संख्या : 338 उम्र : 28 लिंग : महिला	फोटो उपलब्ध	446	NAE1842749	निर्वाचक का नाम : सुनु राम पिता का नाम: बाबू राम गृह संख्या : 338 उम्र : 25 लिंग : पुरुष	फोटो उपलब्ध	447	NAE1785583	निर्वाचक का नाम : ममता देवी पति का नाम: पीरा राम गृह संख्या : 339 उम्र : 30 लिंग : महिला	फोटो उपलब्ध
448	NAE1440973	निर्वाचक का नाम : महेंद्र कुमार पिता का नाम: गीगाराम गृह संख्या : 339 उम्र : 29 लिंग : पुरुष	फोटो उपलब्ध	449	NAE1512813	निर्वाचक का नाम : नरिगा राम पिता का नाम: बगा राम गृह संख्या : 339 उम्र : 27 लिंग : पुरुष	फोटो उपलब्ध	450	NAE1785609	निर्वाचक का नाम : भरत कुमार पिता का नाम: केवदा राम गृह संख्या : 340 उम्र : 22 लिंग : पुरुष	फोटो उपलब्ध
451	NAE1927060	निर्वाचक का नाम : शायरा देवी पति का नाम: रतन लाल गृह संख्या : 345 उम्र : 28 लिंग : महिला	फोटो उपलब्ध	452	NAE1927045	निर्वाचक का नाम : रतन लाल पिता का नाम: जैसा राम गृह संख्या : 345 उम्र : 24 लिंग : पुरुष	फोटो उपलब्ध	453	NAE1925312	निर्वाचक का नाम : रूडा राम पिता का नाम: जसा राम गृह संख्या : 345 उम्र : 21 लिंग : पुरुष	फोटो उपलब्ध
454	NAE1508951	निर्वाचक का नाम : दयाली देवी पति का नाम: रमेश कुमार गृह संख्या : 347 उम्र : 33 लिंग : महिला	फोटो उपलब्ध	455	NAE1508696	निर्वाचक का नाम : जबरा राम पिता का नाम: बाबू राम गृह संख्या : 350 उम्र : 25 लिंग : पुरुष	फोटो उपलब्ध	456	NAE1383058	निर्वाचक का नाम : महेंद्र कुमार पिता का नाम: हरजी राम गृह संख्या : 352 उम्र : 29 लिंग : पुरुष	फोटो उपलब्ध
457	NAE2210623	निर्वाचक का नाम : सौरम कुमारी पति का नाम: महेंद्र कुमार गृह संख्या : 352 उम्र : 25 लिंग : महिला	फोटो उपलब्ध	458	NAE2244010	निर्वाचक का नाम : कविता कुमारी पति का नाम: तुलसा राम गृह संख्या : 352 उम्र : 24 लिंग : महिला	फोटो उपलब्ध	459	NAE1776905	निर्वाचक का नाम : तुलसा राम पिता का नाम: भेरा राम गृह संख्या : 352 उम्र : 22 लिंग : पुरुष	फोटो उपलब्ध
460	NAE1785617	निर्वाचक का नाम : तोला राम पिता का नाम: हरजी राम गृह संख्या : 352 उम्र : 22 लिंग : पुरुष	फोटो उपलब्ध	461	NAE1785625	निर्वाचक का नाम : रंगनाथा राम पिता का नाम: हरजी राम गृह संख्या : 352 उम्र : 22 लिंग : पुरुष	फोटो उपलब्ध	462	NAE1973452	निर्वाचक का नाम : घेवा राम पिता का नाम: हरजी राम गृह संख्या : 352 उम्र : 20 लिंग : पुरुष	फोटो उपलब्ध
463	NAE1380948	निर्वाचक का नाम : उषा देवी पति का नाम: रमेश कुमार गृह संख्या : 354 उम्र : 28 लिंग : महिला	फोटो उपलब्ध	464	NAE1925213	निर्वाचक का नाम : सांवला राम पिता का नाम: पुरा राम गृह संख्या : 354 उम्र : 25 लिंग : पुरुष	फोटो उपलब्ध	465	NAE1777408	निर्वाचक का नाम : सुखा राम पिता का नाम: पुरा राम गृह संख्या : 354 उम्र : 24 लिंग : पुरुष	फोटो उपलब्ध
466	NAE1925163	निर्वाचक का नाम : रडमा राम पिता का नाम: पुरा राम गृह संख्या : 354 उम्र : 23 लिंग : पुरुष	फोटो उपलब्ध	467	NAE1956382	निर्वाचक का नाम : कमला देवी अन्य: महेंद्र कुमार गृह संख्या : 354 उम्र : 22 लिंग : पुरुष	फोटो उपलब्ध	468	NAE1777093	निर्वाचक का नाम : पूजा कुमारी पिता का नाम: मफा राम गृह संख्या : 355 उम्र : 25 लिंग : महिला	फोटो उपलब्ध
469	NAE1163385	निर्वाचक का नाम : अशोक कुमार पिता का नाम: गोरधन राम गृह संख्या : 356 उम्र : 29 लिंग : पुरुष	फोटो उपलब्ध	470	NAE1163377	निर्वाचक का नाम : महेंद्र कुमार पिता का नाम: गोरधन गृह संख्या : 356 उम्र : 27 लिंग : पुरुष	फोटो उपलब्ध	471	NAE1842699	निर्वाचक का नाम : सुरा राम पिता का नाम: गोरधन राम गृह संख्या : 356 उम्र : 26 लिंग : पुरुष	फोटो उपलब्ध

472	NAE1829753	निर्वाचक का नाम : शायती देवी पति का नाम: अशोक कुमार गृह संख्या : 356 उम्र : 25 लिंग : महिला	फोटो उपलब्ध	473	NAE1828607	निर्वाचक का नाम : हेवन देवी पति का नाम: महेंद्र कुमार गृह संख्या : 356 उम्र : 24 लिंग : महिला	फोटो उपलब्ध	474	NAE1416833	निर्वाचक का नाम : हेवन देवी पति का नाम: भावा राम गृह संख्या : 357 उम्र : 27 लिंग : महिला	फोटो उपलब्ध
475	NAE1523562	निर्वाचक का नाम : उगम देवी पिता का नाम: केवला राम गृह संख्या : 358 उम्र : 29 लिंग : महिला	फोटो उपलब्ध	476	NAE1508662	निर्वाचक का नाम : दिना राम पिता का नाम: अजा राम गृह संख्या : 358 उम्र : 25 लिंग : पुरुष	फोटो उपलब्ध	477	NAE1508761	निर्वाचक का नाम : रंभा देवी पति का नाम: मुकेश कुमार गृह संख्या : 360 उम्र : 30 लिंग : महिला	फोटो उपलब्ध
478	NAE1508852	निर्वाचक का नाम : ममता देवी पति का नाम: आम्बा राम गृह संख्या : 360 उम्र : 29 लिंग : महिला	फोटो उपलब्ध	479	NAE1383017	निर्वाचक का नाम : सीता देवी पति का नाम: ठुमाराम गृह संख्या : 361 उम्र : 33 लिंग : महिला	फोटो उपलब्ध	480	NAE1382985	निर्वाचक का नाम : ठुमाराम पिता का नाम: दरगाराम गृह संख्या : 361 उम्र : 29 लिंग : पुरुष	फोटो उपलब्ध
481	NAE1163393	निर्वाचक का नाम : अनोपा राम पिता का नाम: खेमा राम गृह संख्या : 362 उम्र : 28 लिंग : पुरुष	फोटो उपलब्ध	482	NAE1508704	निर्वाचक का नाम : रमेश कुमार पिता का नाम: रमेश कुमार लखमा राम गृह संख्या : 362 उम्र : 26 लिंग : पुरुष	फोटो उपलब्ध	483	NAE1508894	निर्वाचक का नाम : सौरम देवी पति का नाम: नकाराम गृह संख्या : 362 उम्र : 26 लिंग : महिला	फोटो उपलब्ध
484	NAE1508738	निर्वाचक का नाम : किशना राम पिता का नाम: भूरा राम गृह संख्या : 362 उम्र : 25 लिंग : पुरुष	फोटो उपलब्ध	485	NAE1842715	निर्वाचक का नाम : महेंद्र कुमार पिता का नाम: लखमा राम गृह संख्या : 362 उम्र : 24 लिंग : पुरुष	फोटो उपलब्ध	486	NAE1229590	निर्वाचक का नाम : रडमाराम पिता का नाम: निम्बाराम गृह संख्या : 363 उम्र : 28 लिंग : पुरुष	फोटो उपलब्ध
487	NAE1229608	निर्वाचक का नाम : अशोक कुमार पिता का नाम: निम्बाराम गृह संख्या : 363 उम्र : 27 लिंग : पुरुष	फोटो उपलब्ध	488	NAE1846716	निर्वाचक का नाम : हेतल देवी पति का नाम: रमेश कुमार गृह संख्या : 363 उम्र : 27 लिंग : महिला	फोटो उपलब्ध	489	NAE1554542	निर्वाचक का नाम : महेंद्र कुमार पिता का नाम: तिलोका राम गृह संख्या : 364 उम्र : 25 लिंग : पुरुष	फोटो उपलब्ध
490	NAE2260784	निर्वाचक का नाम : जीवो पति का नाम: गवरा राम गृह संख्या : 366 उम्र : 32 लिंग : महिला	फोटो उपलब्ध	491	NAE1785591	निर्वाचक का नाम : वेना राम पिता का नाम: दोला राम गृह संख्या : 366 उम्र : 30 लिंग : पुरुष	फोटो उपलब्ध	492	NAE1785567	निर्वाचक का नाम : मधु देवी पति का नाम: वेना राम गृह संख्या : 366 उम्र : 27 लिंग : महिला	फोटो उपलब्ध
493	NAE1554492	निर्वाचक का नाम : भरत कुमार पिता का नाम: राणसा राम गृह संख्या : 369 उम्र : 26 लिंग : पुरुष	फोटो उपलब्ध	494	NAE1163328	निर्वाचक का नाम : हिराराम पिता का नाम: थाना राम गृह संख्या : 371 उम्र : 28 लिंग : पुरुष	फोटो उपलब्ध	495	NAE1508670	निर्वाचक का नाम : भूरा राम पिता का नाम: थाना राम गृह संख्या : 371 उम्र : 25 लिंग : पुरुष	फोटो उपलब्ध
496	NAE1523232	निर्वाचक का नाम : कविता देवी पति का नाम: हीरा राम गृह संख्या : 371 उम्र : 25 लिंग : महिला	फोटो उपलब्ध	497	NAE1977859	निर्वाचक का नाम : पाला राम पिता का नाम: मगना राम गृह संख्या : 371 उम्र : 20 लिंग : पुरुष	फोटो उपलब्ध	498	NAE1956507	निर्वाचक का नाम : कृष्ण कुमार पिता का नाम: गोरखा राम गृह संख्या : 372 उम्र : 22 लिंग : पुरुष	फोटो उपलब्ध
499	NAE1554591	निर्वाचक का नाम : पीराराम पिता का नाम: वरजोंगा राम गृह संख्या : 376 उम्र : 26 लिंग : पुरुष	फोटो उपलब्ध	500	NAE1550706	निर्वाचक का नाम : नारिगा राम पिता का नाम: रगाराम गृह संख्या : 378 उम्र : 33 लिंग : पुरुष	फोटो उपलब्ध	501	NAE1550755	निर्वाचक का नाम : इंदू देवी पति का नाम: नारिगा राम गृह संख्या : 378 उम्र : 33 लिंग : महिला	फोटो उपलब्ध

502	NAE1550789	निर्वाचक का नाम : सुरेश कुमार पिता का नाम: रगाराम गृह संख्या : 378 उम्र : 31 लिंग : पुरुष	फोटो उपलब्ध	503	NAE1545680	निर्वाचक का नाम : दिनेश कुमार पिता का नाम: रगा राम गृह संख्या : 378 उम्र : 25 लिंग : पुरुष	फोटो उपलब्ध	504	NAE1508902	निर्वाचक का नाम : ओम प्रकाश पिता का नाम: भैरामा राम गृह संख्या : 379 उम्र : 30 लिंग : पुरुष	फोटो उपलब्ध
505	NAE1818418	निर्वाचक का नाम : बलदेव पिता का नाम: सेज राम गृह संख्या : 380 उम्र : 21 लिंग : पुरुष	फोटो उपलब्ध	506	NAE1545730	निर्वाचक का नाम : केली देवी पति का नाम: मंगला राम गृह संख्या : 381 उम्र : 36 लिंग : महिला	फोटो उपलब्ध	507	NAE1545797	निर्वाचक का नाम : कविता देवी पति का नाम: चोटू राम गृह संख्या : 381 उम्र : 28 लिंग : महिला	फोटो उपलब्ध
508	NAE1554518	निर्वाचक का नाम : महेंद्र कुमार पिता का नाम: हस्ताराम गृह संख्या : 381 उम्र : 25 लिंग : पुरुष	फोटो उपलब्ध	509	NAE1776947	निर्वाचक का नाम : मुकेश कुमार पिता का नाम: हस्ता राम गृह संख्या : 381 उम्र : 23 लिंग : पुरुष	फोटो उपलब्ध	510	NAE1776913	निर्वाचक का नाम : सोरम देवी पति का नाम: महेंद्र कुमार गृह संख्या : 381 उम्र : 22 लिंग : महिला	फोटो उपलब्ध
511	NAE1545706	निर्वाचक का नाम : दिनेश कुमार पिता का नाम: गोमा राम गृह संख्या : 385 उम्र : 25 लिंग : पुरुष	फोटो उपलब्ध	512	NAE1874361	निर्वाचक का नाम : जनता देवी पति का नाम: दिनेश कुमार गृह संख्या : 385 उम्र : 25 लिंग : महिला	फोटो उपलब्ध	513	NAE1977289	निर्वाचक का नाम : गोविंद कुमार पिता का नाम: चौथा राम गृह संख्या : 387 उम्र : 20 लिंग : पुरुष	फोटो उपलब्ध
514	NAE1407097	निर्वाचक का नाम : दिनेश कुमार पिता का नाम: नवा राम गृह संख्या : 390 उम्र : 27 लिंग : पुरुष	फोटो उपलब्ध	515	NAE1843507	निर्वाचक का नाम : केली देवी पति का नाम: जोधा राम गृह संख्या : 390 उम्र : 24 लिंग : महिला	फोटो उपलब्ध	516	NAE1229723	निर्वाचक का नाम : कैलाश कुमार पिता का नाम: लखमा राम गृह संख्या : 343032 उम्र : 38 लिंग : पुरुष	फोटो उपलब्ध
517	NAE1229665	निर्वाचक का नाम : संगीता देवि पति का नाम: धनाराम गृह संख्या : 343032 उम्र : 33 लिंग : महिला	फोटो उपलब्ध	518	NAE1229673	निर्वाचक का नाम : इन्द्रा देवी पति का नाम: कैलाश कुमार गृह संख्या : 343032 उम्र : 33 लिंग : महिला	फोटो उपलब्ध	519	NAE1229699	निर्वाचक का नाम : नकाराम पिता का नाम: लखमा राम गृह संख्या : 343032 उम्र : 32 लिंग : पुरुष	फोटो उपलब्ध
520	NAE1229780	निर्वाचक का नाम : अनोपाराम पिता का नाम: फुलाराम गृह संख्या : 343032 उम्र : 32 लिंग : पुरुष	फोटो उपलब्ध	521	NAE1229707	निर्वाचक का नाम : पारस देवी पति का नाम: अशोक कुमार गृह संख्या : 343032 उम्र : 31 लिंग : महिला	फोटो उपलब्ध	522	NAE1229715	निर्वाचक का नाम : गीता देवी पति का नाम: गणपत कुमार गृह संख्या : 343032 उम्र : 31 लिंग : महिला	फोटो उपलब्ध
523	NAE1229731	निर्वाचक का नाम : लीलू देवी पति का नाम: विरमा राम गृह संख्या : 343032 उम्र : 30 लिंग : महिला	फोटो उपलब्ध	524	NAE1229632	निर्वाचक का नाम : बलू देवी पति का नाम: दोलाराम गृह संख्या : 343032 उम्र : 29 लिंग : महिला	फोटो उपलब्ध	525	NAE1229657	निर्वाचक का नाम : प्रकाश चन्द पिता का नाम: नारंगी राम गृह संख्या : 343032 उम्र : 29 लिंग : पुरुष	फोटो उपलब्ध
526	NAE1229616	निर्वाचक का नाम : श्रवण कुमार पिता का नाम: बाबु राम गृह संख्या : 343032 उम्र : 28 लिंग : पुरुष	फोटो उपलब्ध	527	NAE1229624	निर्वाचक का नाम : दशरथ कुमार पिता का नाम: तेजराम गृह संख्या : 343032 उम्र : 28 लिंग : पुरुष	फोटो उपलब्ध	528	NAE1229756	निर्वाचक का नाम : सुरेश पिता का नाम: पूजा राम गृह संख्या : 343032 उम्र : 28 लिंग : पुरुष	फोटो उपलब्ध
529	NAE1229640	निर्वाचक का नाम : रमेश कुमार पिता का नाम: गजराज गृह संख्या : 343032 उम्र : 27 लिंग : पुरुष	फोटो उपलब्ध	530	NAE1229806	निर्वाचक का नाम : दशरथ पिता का नाम: अजाराम गृह संख्या : 343032 उम्र : 27 लिंग : पुरुष	फोटो उपलब्ध	531	NAE1229772	निर्वाचक का नाम : हरीश पिता का नाम: फुजाराम गृह संख्या : 343032 उम्र : 27 लिंग : पुरुष	फोटो उपलब्ध

532	NAE1809524	निर्वाचक का नाम : जमका देवी पति का नाम: वेना राम गृह संख्या : 343032 उम्र : 24 लिंग : महिला	फोटो उपलब्ध	533	NAE1532472	निर्वाचक का नाम : मंजू देवी पति का नाम: गेना राम गृह संख्या : मेघवालों का वास उम्र : 28 लिंग : महिला	फोटो उपलब्ध	534	NAE1550615	निर्वाचक का नाम : दिनेश कुमार पिता का नाम: पूजा राम गृह संख्या : मेघवालों का वास उम्र : 26 लिंग : पुरुष	फोटो उपलब्ध
535	NAE1512235	निर्वाचक का नाम : गेना राम पिता का नाम: दीपा राम गृह संख्या : मेघवालों का वास उम्र : 25 लिंग : पुरुष	फोटो उपलब्ध	536	NAE1512250	निर्वाचक का नाम : गेना राम पिता का नाम: नवा राम गृह संख्या : मेघवालों का वास उम्र : 25 लिंग : पुरुष	फोटो उपलब्ध	537	NAE1512342	निर्वाचक का नाम : नारंगी देवी पति का नाम: प्रभू राम गृह संख्या : मेघवालों का वास उम्र : 25 लिंग : महिला	फोटो उपलब्ध
538	NAE1948579	निर्वाचक का नाम : देसू देवी पति का नाम: उदा राम गृह संख्या : मेघवालों का वास मोरसीम उम्र : 24 लिंग : महिला	फोटो उपलब्ध	539	NAE1949528	निर्वाचक का नाम : बदामी देवी पति का नाम: ओमप्रकाश गृह संख्या : मेघवालों का वास मोरसीम उम्र : 24 लिंग : महिला	फोटो उपलब्ध	540	NAE1949296	निर्वाचक का नाम : मदन लाल पिता का नाम: वरजंगा राम गृह संख्या : मेघवालों का वास मोरसीम उम्र : 23 लिंग : पुरुष	फोटो उपलब्ध
541	NAE2004315	निर्वाचक का नाम : माफ़ी पिता का नाम: मोहन राम गृह संख्या : मेघवालों का वास मोरसीम उम्र : 20 लिंग : महिला	फोटो उपलब्ध	542	NAE1532480	निर्वाचक का नाम : सालू राम पिता का नाम: छोगा राम गृह संख्या : मेघवालों का वास उम्र : 28 लिंग : पुरुष	फोटो उपलब्ध				

543	NAE1407022	निर्वाचक का नाम : केलाश कुमार पिता का नाम: पन्ना राम गृह संख्या : 00 उम्र : 26 लिंग : पुरुष	फोटो उपलब्ध	544	NAE2204808	निर्वाचक का नाम : गीता देवी पति का नाम: केलाश कुमार गृह संख्या : 252 उम्र : 31 लिंग : महिला	फोटो उपलब्ध	545	NAE1163260	निर्वाचक का नाम : कैलाश कुमार पिता का नाम: नेकाराम गृह संख्या : 252 उम्र : 28 लिंग : पुरुष	फोटो उपलब्ध
546	NAE0584037	निर्वाचक का नाम : पूनमाराम पिता का नाम: कालाराम गृह संख्या : 259 उम्र : 36 लिंग : पुरुष	फोटो उपलब्ध	547	NAE1403831	निर्वाचक का नाम : कमला देवी पति का नाम: पुरा राम गृह संख्या : 259 उम्र : 36 लिंग : महिला	फोटो उपलब्ध	548	NAE0243436	निर्वाचक का नाम : देसू देवी पति का नाम: तलोकाराम गृह संख्या : 275 उम्र : 38 लिंग : महिला	फोटो उपलब्ध
549	RJ/22/172/189268	निर्वाचक का नाम : मांगा पिता का नाम: भूरा गृह संख्या : 299 उम्र : 67 लिंग : पुरुष	फोटो उपलब्ध	550	RJ/22/172/189320	निर्वाचक का नाम : मोरा पति का नाम: काला गृह संख्या : 299 उम्र : 63 लिंग : महिला	फोटो उपलब्ध	551	NAE1005198	निर्वाचक का नाम : कृष्णकुमार माली पिता का नाम: कालाराम गृह संख्या : 299 उम्र : 34 लिंग : पुरुष	फोटो उपलब्ध
552	NAE1122449	निर्वाचक का नाम : सांवलाराम पिता का नाम: मांगाराम गृह संख्या : 299 उम्र : 34 लिंग : पुरुष	फोटो उपलब्ध	553	NAE1005180	निर्वाचक का नाम : कानाराम पिता का नाम: कालाराम गृह संख्या : 299 उम्र : 32 लिंग : पुरुष	फोटो उपलब्ध	554	NAE1403872	निर्वाचक का नाम : भगा राम पिता का नाम: मांगा राम गृह संख्या : 299 उम्र : 26 लिंग : पुरुष	फोटो उपलब्ध
555	NAE1404326	निर्वाचक का नाम : करना राम माली पिता का नाम: काला राम गृह संख्या : 299 उम्र : 26 लिंग : पुरुष	फोटो उपलब्ध	556	RJ/22/172/189321	निर्वाचक का नाम : खेमी पति का नाम: गणेशा गृह संख्या : 302 उम्र : 90 लिंग : महिला	फोटो उपलब्ध	557	NAE0018671	निर्वाचक का नाम : पाबु पति का नाम: बगदा गृह संख्या : 302 उम्र : 60 लिंग : महिला	फोटो उपलब्ध
558	KLC2131530	निर्वाचक का नाम : सांवला पिता का नाम: गणेशा गृह संख्या : 302 उम्र : 55 लिंग : पुरुष	फोटो उपलब्ध	559	RJ/22/172/189323	निर्वाचक का नाम : धुंसा पिता का नाम: गणेशा गृह संख्या : 302 उम्र : 54 लिंग : पुरुष	फोटो उपलब्ध	560	RJ/22/172/190033	निर्वाचक का नाम : लुगों पति का नाम: धूंसाराम गृह संख्या : 302 उम्र : 52 लिंग : महिला	फोटो उपलब्ध
561	NAE1122548	निर्वाचक का नाम : छगनदेवी पति का नाम: आम्बाराम गृह संख्या : 302 उम्र : 47 लिंग : महिला	फोटो उपलब्ध	562	NAE1791060	निर्वाचक का नाम : मोरो देवी पति का नाम: सांवला राम गृह संख्या : 302 उम्र : 47 लिंग : महिला	फोटो उपलब्ध	563	NAE0307660	निर्वाचक का नाम : आम्बाराम पिता का नाम: गणेशाराम गृह संख्या : 302 उम्र : 39 लिंग : पुरुष	फोटो उपलब्ध
564	NAE0820365	निर्वाचक का नाम : गोवाराम पिता का नाम: बगदाराम गृह संख्या : 302 उम्र : 34 लिंग : पुरुष	फोटो उपलब्ध	565	NAE1633031	निर्वाचक का नाम : जेठी देवी पति का नाम: गोवा राम गृह संख्या : 302 उम्र : 32 लिंग : महिला	फोटो उपलब्ध	566	NAE1847631	निर्वाचक का नाम : इंद्र देवी पति का नाम: भीमा राम गृह संख्या : 302 उम्र : 27 लिंग : महिला	फोटो उपलब्ध
567	NAE0942276	निर्वाचक का नाम : लुंगो पति का नाम: लक्ष्मण गृह संख्या : 303 उम्र : 73 लिंग : महिला	फोटो उपलब्ध	568	NAE1670090	निर्वाचक का नाम : भला राम पिता का नाम: लक्ष्मणा राम गृह संख्या : 303 उम्र : 28 लिंग : पुरुष	फोटो उपलब्ध	569	NAE1670157	निर्वाचक का नाम : मंजू देवी पति का नाम: भला राम गृह संख्या : 303 उम्र : 26 लिंग : महिला	फोटो उपलब्ध
570	RJ/22/172/189273	निर्वाचक का नाम : गेरो पति का नाम: भीखा गृह संख्या : 304 उम्र : 85 लिंग : महिला	फोटो उपलब्ध	571	KLC1569979	निर्वाचक का नाम : खेमा पिता का नाम: भीखा गृह संख्या : 304 उम्र : 60 लिंग : पुरुष	फोटो उपलब्ध	572	RJ/22/172/189071	निर्वाचक का नाम : मेतो पति का नाम: खेमा गृह संख्या : 304 उम्र : 57 लिंग : महिला	फोटो उपलब्ध

573	KLC1569987	निर्वाचक का नाम : गेनाराम पिता का नाम: भीखा गृह संख्या : 304 उम्र : 50 लिंग : पुरुष	फोटो उपलब्ध	574	KLC1756352	निर्वाचक का नाम : जमना पिता का नाम: गेना गृह संख्या : 304 उम्र : 45 लिंग : महिला	फोटो उपलब्ध	575	NAE0128025	निर्वाचक का नाम : गोबाराम पिता का नाम: लक्ष्मण गृह संख्या : 304 उम्र : 40 लिंग : पुरुष	फोटो उपलब्ध
576	NAE0925677	निर्वाचक का नाम : मफी देवी पति का नाम: गोवाराम गृह संख्या : 304 उम्र : 37 लिंग : महिला	फोटो उपलब्ध	# 577	NAE1229814	निर्वाचक का नाम : नरीगा राम पिता का नाम: भीखाराम गृह संख्या : 304 उम्र : 35 लिंग : पुरुष	फोटो उपलब्ध	578	NAE1046929	निर्वाचक का नाम : अणसी देवी पति का नाम: नरिंगाराम गृह संख्या : 304 उम्र : 32 लिंग : महिला	फोटो उपलब्ध
579	RJ/22/172/189324	निर्वाचक का नाम : सणगारी पति का नाम: जगरूपा गृह संख्या : 305 उम्र : 87 लिंग : महिला	फोटो उपलब्ध	580	RJ/22/172/189060	निर्वाचक का नाम : गजु पति का नाम: सोना गृह संख्या : 305 उम्र : 85 लिंग : महिला	फोटो उपलब्ध	581	RJ/22/172/189049	निर्वाचक का नाम : उका पिता का नाम: सोना गृह संख्या : 305 उम्र : 62 लिंग : पुरुष	फोटो उपलब्ध
582	RJ/22/172/189325	निर्वाचक का नाम : लीलू पति का नाम: उका गृह संख्या : 305 उम्र : 59 लिंग : महिला	फोटो उपलब्ध	583	NAE0127977	निर्वाचक का नाम : जोगा पिता का नाम: जगरूपा गृह संख्या : 305 उम्र : 47 लिंग : पुरुष	फोटो उपलब्ध	584	KLC1569995	निर्वाचक का नाम : छगन पति का नाम: जोगा गृह संख्या : 305 उम्र : 43 लिंग : महिला	फोटो उपलब्ध
585	NAE1847664	निर्वाचक का नाम : सुगनी देवी पति का नाम: आईदान राम गृह संख्या : 305 उम्र : 26 लिंग : महिला	फोटो उपलब्ध	586	NAE1842707	निर्वाचक का नाम : नरेश कुमार पिता का नाम: जोगा राम गृह संख्या : 305 उम्र : 21 लिंग : पुरुष	फोटो उपलब्ध	587	NAE1846757	निर्वाचक का नाम : भगवाना राम पिता का नाम: उका राम गृह संख्या : 305 उम्र : 21 लिंग : पुरुष	फोटो उपलब्ध
588	RJ/22/172/189059	निर्वाचक का नाम : केसी पति का नाम: माना गृह संख्या : 306 उम्र : 75 लिंग : महिला	फोटो उपलब्ध	589	KLC1570001	निर्वाचक का नाम : सांवला पिता का नाम: माना गृह संख्या : 306 उम्र : 43 लिंग : पुरुष	फोटो उपलब्ध	590	NAE1905835	निर्वाचक का नाम : सविता देवी पति का नाम: जोधा राम गृह संख्या : 306 उम्र : 28 लिंग : महिला	फोटो उपलब्ध
591	NAE1999184	निर्वाचक का नाम : जसी देवी पति का नाम: काजा राम गृह संख्या : 306 उम्र : 26 लिंग : महिला	फोटो उपलब्ध	592	NAE1902022	निर्वाचक का नाम : वीरा राम पिता का नाम: माना राम गृह संख्या : 306 उम्र : 24 लिंग : पुरुष	फोटो उपलब्ध	593	NAE1905827	निर्वाचक का नाम : जोधा राम पिता का नाम: माना राम गृह संख्या : 306 उम्र : 24 लिंग : पुरुष	फोटो उपलब्ध
594	NAE1905678	निर्वाचक का नाम : काजा राम पिता का नाम: माना राम गृह संख्या : 306 उम्र : 23 लिंग : पुरुष	फोटो उपलब्ध	595	RJ/22/172/189030	निर्वाचक का नाम : बगा पिता का नाम: सरूपा गृह संख्या : 307 उम्र : 65 लिंग : पुरुष	फोटो उपलब्ध	596	RJ/22/172/189070	निर्वाचक का नाम : सुकी पति का नाम: बगा गृह संख्या : 307 उम्र : 62 लिंग : महिला	फोटो उपलब्ध
597	RJ/22/172/189276	निर्वाचक का नाम : समु पति का नाम: हरदा गृह संख्या : 307 उम्र : 55 लिंग : महिला	फोटो उपलब्ध	598	RJ/22/172/189328	निर्वाचक का नाम : नेनु पति का नाम: नवा गृह संख्या : 308 उम्र : 84 लिंग : महिला	फोटो उपलब्ध	599	KLC1570019	निर्वाचक का नाम : माँगा राम पिता का नाम: नवा राम गृह संख्या : 308 उम्र : 47 लिंग : पुरुष	फोटो उपलब्ध
600	NAE0926063	निर्वाचक का नाम : सांवलाराम पिता का नाम: नवाराम गृह संख्या : 308 उम्र : 43 लिंग : पुरुष	फोटो उपलब्ध	601	NAE1440833	निर्वाचक का नाम : मोहरी देवी पति का नाम: सावला राम गृह संख्या : 308 उम्र : 27 लिंग : महिला	फोटो उपलब्ध	602	KLC1570027	निर्वाचक का नाम : जोगा पिता का नाम: होती गृह संख्या : 309 उम्र : 65 लिंग : पुरुष	फोटो उपलब्ध

603	RJ/22/172/190026	निर्वाचक का नाम : सांवला पिता का नाम: होती गृह संख्या : 309 उम्र : 60 लिंग : पुरुष	फोटो उपलब्ध	604	RJ/22/172/190028	निर्वाचक का नाम : लीलु पति का नाम: सांवला गृह संख्या : 309 उम्र : 57 लिंग : महिला	फोटो उपलब्ध	605	NAE1005206	निर्वाचक का नाम : निम्बाराम पिता का नाम: जोगाराम गृह संख्या : 309 उम्र : 37 लिंग : पुरुष	फोटो उपलब्ध
606	NAE1005214	निर्वाचक का नाम : उगम देवी पति का नाम: निम्बाराम गृह संख्या : 309 उम्र : 34 लिंग : महिला	फोटो उपलब्ध	607	NAE1005222	निर्वाचक का नाम : पांचाराम पिता का नाम: जोगाराम गृह संख्या : 309 उम्र : 34 लिंग : पुरुष	फोटो उपलब्ध	608	NAE1154343	निर्वाचक का नाम : अमराराम पिता का नाम: सांवलाराम गृह संख्या : 309 उम्र : 30 लिंग : पुरुष	फोटो उपलब्ध
609	NAE1163286	निर्वाचक का नाम : कधुम्बी देवी पति का नाम: पांचाराम गृह संख्या : 309 उम्र : 29 लिंग : महिला	फोटो उपलब्ध	610	NAE1163302	निर्वाचक का नाम : रूपा राम पिता का नाम: सांवला राम गृह संख्या : 309 उम्र : 29 लिंग : पुरुष	फोटो उपलब्ध	611	NAE1509181	निर्वाचक का नाम : जामता राम पिता का नाम: सांवला राम गृह संख्या : 309 उम्र : 27 लिंग : पुरुष	फोटो उपलब्ध
612	NAE1509314	निर्वाचक का नाम : राणा राम पिता का नाम: सांवला राम गृह संख्या : 309 उम्र : 25 लिंग : पुरुष	फोटो उपलब्ध	613	NAE1708833	निर्वाचक का नाम : देसु देवी पति का नाम: अमरा राम गृह संख्या : 309 उम्र : 25 लिंग : महिला	फोटो उपलब्ध	614	KLC1756360	निर्वाचक का नाम : सालु पिता का नाम: हीरा गृह संख्या : 310 उम्र : 80 लिंग : पुरुष	फोटो उपलब्ध
615	RJ/22/172/189330	निर्वाचक का नाम : मटु देवी पति का नाम: जयरूपपुरी गृह संख्या : 311 उम्र : 70 लिंग : महिला	फोटो उपलब्ध	616	NAE0128082	निर्वाचक का नाम : कमला पति का नाम: जामतपुरी गृह संख्या : 311 उम्र : 54 लिंग : महिला	फोटो उपलब्ध	617	RJ/22/172/189331	निर्वाचक का नाम : भवरपुरी पिता का नाम: जयरूपपुरी गृह संख्या : 311 उम्र : 51 लिंग : पुरुष	फोटो उपलब्ध
618	KLC1756378	निर्वाचक का नाम : संतोक पति का नाम: भंवरपुरी गृह संख्या : 311 उम्र : 50 लिंग : महिला	फोटो उपलब्ध	619	NAE0128066	निर्वाचक का नाम : हकमपुरी पिता का नाम: जयरूपपुरी गृह संख्या : 311 उम्र : 46 लिंग : पुरुष	फोटो उपलब्ध	620	NAE0128074	निर्वाचक का नाम : जामतपुरी पिता का नाम: जयरूपपुरी गृह संख्या : 311 उम्र : 45 लिंग : पुरुष	फोटो उपलब्ध
621	KLC2032449	निर्वाचक का नाम : भेरपुरी पिता का नाम: जयरूपपुरी गृह संख्या : 311 उम्र : 43 लिंग : पुरुष	फोटो उपलब्ध	622	KLC2032787	निर्वाचक का नाम : भमरी पति का नाम: भेरपुरी गृह संख्या : 311 उम्र : 42 लिंग : महिला	फोटो उपलब्ध	623	NAE1550672	निर्वाचक का नाम : भरत पुरी पिता का नाम: भवर पुरी गृह संख्या : 311 उम्र : 25 लिंग : पुरुष	फोटो उपलब्ध
624	NAE2126399	निर्वाचक का नाम : सुरज पुरी पिता का नाम: भेर पुरी गृह संख्या : 311 उम्र : 25 लिंग : पुरुष	फोटो उपलब्ध	625	NAE1403906	निर्वाचक का नाम : दिनेश कुमार पिता का नाम: काला राम गृह संख्या : 362 उम्र : 26 लिंग : पुरुष	फोटो उपलब्ध	626	NAE1403617	निर्वाचक का नाम : नेना राम पिता का नाम: मन्दरूपा राम गृह संख्या : 367 उम्र : 26 लिंग : पुरुष	फोटो उपलब्ध
627	NAE1404359	निर्वाचक का नाम : चेतन पुरी पिता का नाम: भवर पुरी गृह संख्या : 371 उम्र : 27 लिंग : पुरुष	फोटो उपलब्ध	628	NAE1403484	निर्वाचक का नाम : धोली देवी पति का नाम: पूतमा राम गृह संख्या : 397 उम्र : 30 लिंग : महिला	फोटो उपलब्ध				

629	RJ/22/172/189067	निर्वाचक का नाम : दरिया पति का नाम: जीता गृह संख्या : 312 उम्र : 55 लिंग : महिला	फोटो उपलब्ध	630	RJ/22/172/189066	निर्वाचक का नाम : दरिया पति का नाम: दाडमा राम गृह संख्या : 312 उम्र : 44 लिंग : महिला	फोटो उपलब्ध	631	NAE1380906	निर्वाचक का नाम : मंजू देवी माता का नाम: मनोहर गृह संख्या : 312 उम्र : 36 लिंग : महिला	फोटो उपलब्ध
632	NAE1695477	निर्वाचक का नाम : महेंद्र कुमार पिता का नाम: जीतराम गृह संख्या : 312 उम्र : 34 लिंग : पुरुष	फोटो उपलब्ध	633	NAE0925693	निर्वाचक का नाम : विक्रम कुमार पिता का नाम: दाडमाराम गृह संख्या : 312 उम्र : 33 लिंग : पुरुष	फोटो उपलब्ध	634	NAE1695469	निर्वाचक का नाम : अनिल कुमार पिता का नाम: जीतराम गृह संख्या : 312 उम्र : 29 लिंग : पुरुष	फोटो उपलब्ध
635	NAE2145167	निर्वाचक का नाम : पिटू कुमारी पति का नाम: विक्रम कुमार गृह संख्या : 312 उम्र : 28 लिंग : महिला	फोटो उपलब्ध	636	NAE1595511	निर्वाचक का नाम : किशोर कुमार पिता का नाम: दाडमा राम गृह संख्या : 312 उम्र : 27 लिंग : पुरुष	फोटो उपलब्ध	637	RJ/22/172/190017	निर्वाचक का नाम : पवनी पति का नाम: छोगा गृह संख्या : 313 उम्र : 65 लिंग : महिला	फोटो उपलब्ध
638	NAE0340752	निर्वाचक का नाम : मेवा देवी पति का नाम: नेनाराम गृह संख्या : 313 उम्र : 44 लिंग : महिला	फोटो उपलब्ध	639	KLC1570035	निर्वाचक का नाम : नेनाराम पिता का नाम: छोगाराम गृह संख्या : 313 उम्र : 43 लिंग : पुरुष	फोटो उपलब्ध	640	NAE0340067	निर्वाचक का नाम : बूटाराम पिता का नाम: छोगाराम गृह संख्या : 313 उम्र : 37 लिंग : पुरुष	फोटो उपलब्ध
641	NAE1695485	निर्वाचक का नाम : उत्तम कुमार पिता का नाम: छोगाराम गृह संख्या : 313 उम्र : 24 लिंग : पुरुष	फोटो उपलब्ध	642	NAE2237808	निर्वाचक का नाम : महेंद्र कुमार पिता का नाम: नेना राम गृह संख्या : 313 उम्र : 19 लिंग : पुरुष	फोटो उपलब्ध	643	RJ/22/172/189046	निर्वाचक का नाम : माना पिता का नाम: जेठा गृह संख्या : 314 उम्र : 82 लिंग : पुरुष	फोटो उपलब्ध
644	RJ/22/172/189047	निर्वाचक का नाम : डाऊ पति का नाम: माना गृह संख्या : 314 उम्र : 77 लिंग : महिला	फोटो उपलब्ध	645	KLC1570043	निर्वाचक का नाम : भूराराम पिता का नाम: मानाराम गृह संख्या : 314 उम्र : 45 लिंग : पुरुष	फोटो उपलब्ध	646	RJ/22/172/183449	निर्वाचक का नाम : माधूराम पिता का नाम: मानाराम गृह संख्या : 314 उम्र : 43 लिंग : पुरुष	फोटो उपलब्ध
647	NAE0018655	निर्वाचक का नाम : रेखा पति का नाम: माधूराम गृह संख्या : 314 उम्र : 42 लिंग : महिला	फोटो उपलब्ध	648	NAE0925701	निर्वाचक का नाम : श्रवण पिता का नाम: छोगाराम गृह संख्या : 314 उम्र : 31 लिंग : पुरुष	फोटो उपलब्ध	649	NAE2086304	निर्वाचक का नाम : पूजा कुमारी पिता का नाम: माधु राम गृह संख्या : 314 उम्र : 23 लिंग : महिला	फोटो उपलब्ध
650	NAE1959220	निर्वाचक का नाम : पासम कुमारी पिता का नाम: मधू राम गृह संख्या : 314 उम्र : 20 लिंग : महिला	फोटो उपलब्ध	651	RJ/22/172/189255	निर्वाचक का नाम : त्रिलोका पिता का नाम: जेठा गृह संख्या : 315 उम्र : 80 लिंग : पुरुष	फोटो उपलब्ध	652	KLC1756386	निर्वाचक का नाम : सकाराम पिता का नाम: जेठा गृह संख्या : 315 उम्र : 67 लिंग : पुरुष	फोटो उपलब्ध
653	RJ/22/172/189036	निर्वाचक का नाम : राजो पति का नाम: सकाराम गृह संख्या : 315 उम्र : 59 लिंग : महिला	फोटो उपलब्ध	654	RJ/22/172/189053	निर्वाचक का नाम : मधा पिता का नाम: जवारा गृह संख्या : 316 उम्र : 65 लिंग : पुरुष	फोटो उपलब्ध	655	RJ/22/172/189006	निर्वाचक का नाम : नेना पिता का नाम: जवारा गृह संख्या : 316 उम्र : 63 लिंग : पुरुष	फोटो उपलब्ध
656	KLC1570068	निर्वाचक का नाम : संतोष पति का नाम: नेनाराम गृह संख्या : 316 उम्र : 55 लिंग : महिला	फोटो उपलब्ध	657	RJ/22/172/189256	निर्वाचक का नाम : लुणा पिता का नाम: जवारा गृह संख्या : 316 उम्र : 51 लिंग : पुरुष	फोटो उपलब्ध	658	KLC1570076	निर्वाचक का नाम : चन्द्रा पति का नाम: लुणाराम गृह संख्या : 316 उम्र : 45 लिंग : महिला	फोटो उपलब्ध

659	NAE0820084	निर्वाचक का नाम : राणी देवी पति का नाम: मधाराम गृह संख्या : 316 उम्र : 43 लिंग : महिला	फोटो उपलब्ध	660	NAE1845387	निर्वाचक का नाम : संगीता कुमारी पिता का नाम: मगा राम गृह संख्या : 316 उम्र : 27 लिंग : महिला	फोटो उपलब्ध	661	NAE1403575	निर्वाचक का नाम : दीलिप कुमार पिता का नाम: लुना राम गृह संख्या : 316 उम्र : 26 लिंग : पुरुष	फोटो उपलब्ध
662	NAE1718782	निर्वाचक का नाम : जोशना देवी पति का नाम: दीलिप कुमार गृह संख्या : 316 उम्र : 24 लिंग : महिला	फोटो उपलब्ध	663	NAE1596717	निर्वाचक का नाम : श्रवण कुमार पिता का नाम: मगा राम गृह संख्या : 316 उम्र : 24 लिंग : पुरुष	फोटो उपलब्ध	664	NAE2143097	निर्वाचक का नाम : नरेश कुमार पिता का नाम: मगा राम गृह संख्या : 316 उम्र : 19 लिंग : महिला	फोटो उपलब्ध
665	RJ/22/172/189050	निर्वाचक का नाम : माला पिता का नाम: जेठा गृह संख्या : 317 उम्र : 75 लिंग : पुरुष	फोटो उपलब्ध	666	RJ/22/172/189037	निर्वाचक का नाम : लुणी पति का नाम: माला गृह संख्या : 317 उम्र : 72 लिंग : महिला	फोटो उपलब्ध	667	NAE0176800	निर्वाचक का नाम : गोविन्द पिता का नाम: माला गृह संख्या : 317 उम्र : 42 लिंग : पुरुष	फोटो उपलब्ध
668	NAE0584045	निर्वाचक का नाम : मुकेश कुमार पिता का नाम: मालाराम गृह संख्या : 317 उम्र : 35 लिंग : पुरुष	फोटो उपलब्ध	669	NAE1091479	निर्वाचक का नाम : कैलाश कुमार पिता का नाम: मगाराम गृह संख्या : 317 उम्र : 29 लिंग : पुरुष	फोटो उपलब्ध	670	NAE1845353	निर्वाचक का नाम : किरण देवी पति का नाम: मुकेश कुमार गृह संख्या : 317 उम्र : 29 लिंग : महिला	फोटो उपलब्ध
671	NAE1509025	निर्वाचक का नाम : कृष्ण कुमार पिता का नाम: माला राम गृह संख्या : 317 उम्र : 27 लिंग : पुरुष	फोटो उपलब्ध	672	NAE1718899	निर्वाचक का नाम : वर्षा पति का नाम: कैलाश कुमार गृह संख्या : 317 उम्र : 25 लिंग : महिला	फोटो उपलब्ध	673	KLC1453398	निर्वाचक का नाम : सीता पति का नाम: खूमा गृह संख्या : 318 उम्र : 83 लिंग : महिला	फोटो उपलब्ध
674	RJ/22/172/189003	निर्वाचक का नाम : संतोका पिता का नाम: खूमा गृह संख्या : 318 उम्र : 65 लिंग : पुरुष	फोटो उपलब्ध	675	RJ/22/172/189004	निर्वाचक का नाम : कांता पिता का नाम: खूमा गृह संख्या : 318 उम्र : 62 लिंग : पुरुष	फोटो उपलब्ध	676	KLC1453380	निर्वाचक का नाम : पेपी पति का नाम: संतोका गृह संख्या : 318 उम्र : 60 लिंग : महिला	फोटो उपलब्ध
677	KLC1453406	निर्वाचक का नाम : सरस्वती देवी पति का नाम: कांता राम गृह संख्या : 318 उम्र : 46 लिंग : महिला	फोटो उपलब्ध	678	RJ/22/172/189355	निर्वाचक का नाम : बिदामी पति का नाम: मोहन गृह संख्या : 319 उम्र : 73 लिंग : महिला	फोटो उपलब्ध	679	NAE0925727	निर्वाचक का नाम : सन्तू देवी पति का नाम: मदनलाल गृह संख्या : 319 उम्र : 36 लिंग : महिला	फोटो उपलब्ध
680	NAE0925719	निर्वाचक का नाम : डायाराम पिता का नाम: मोहनराम गृह संख्या : 319 उम्र : 32 लिंग : पुरुष	फोटो उपलब्ध	681	NAE1554484	निर्वाचक का नाम : पूजा देवी पति का नाम: दाया राम गृह संख्या : 319 उम्र : 31 लिंग : महिला	फोटो उपलब्ध	682	NAE1596253	निर्वाचक का नाम : पप्पू राम पिता का नाम: कांता राम गृह संख्या : 319 उम्र : 30 लिंग : पुरुष	फोटो उपलब्ध
683	NAE1701903	निर्वाचक का नाम : चेतना देवी पति का नाम: पप्पू राम गृह संख्या : 319 उम्र : 26 लिंग : महिला	फोटो उपलब्ध	684	NAE1595693	निर्वाचक का नाम : सुरेश कुमार पिता का नाम: मोहन लाल गृह संख्या : 319 उम्र : 25 लिंग : पुरुष	फोटो उपलब्ध	685	RJ/22/172/190019	निर्वाचक का नाम : रामा पिता का नाम: श्यामा गृह संख्या : 320 उम्र : 61 लिंग : पुरुष	फोटो उपलब्ध
686	RJ/22/172/189220	निर्वाचक का नाम : कपीला पति का नाम: रामा गृह संख्या : 320 उम्र : 59 लिंग : महिला	फोटो उपलब्ध	687	NAE0925743	निर्वाचक का नाम : बादराराम पिता का नाम: रामाराम गृह संख्या : 320 उम्र : 33 लिंग : पुरुष	फोटो उपलब्ध	688	NAE1133065	निर्वाचक का नाम : रमेश कुमार पिता का नाम: नागजीराम गृह संख्या : 320 उम्र : 28 लिंग : पुरुष	फोटो उपलब्ध

<p>689</p> <p>निर्वाचक का नाम : पपुरम पिता का नाम: रामराम गृह संख्या : 320 उम्र : 24 लिंग : पुरुष</p> <p>NAE1695493</p> <p>फोटो उपलब्ध</p>	<p>690</p> <p>निर्वाचक का नाम : नागजी पिता का नाम: धरमा गृह संख्या : 321 उम्र : 70 लिंग : पुरुष</p> <p>RJ/22/172/190016</p> <p>फोटो उपलब्ध</p>	<p>691</p> <p>निर्वाचक का नाम : इन्द्रा पति का नाम: नागजी गृह संख्या : 321 उम्र : 67 लिंग : महिला</p> <p>KLC1453414</p> <p>फोटो उपलब्ध</p>
<p>692</p> <p>निर्वाचक का नाम : रणछा पिता का नाम: धरमा गृह संख्या : 321 उम्र : 65 लिंग : पुरुष</p> <p>RJ/22/172/189227</p> <p>फोटो उपलब्ध</p>	<p>693</p> <p>निर्वाचक का नाम : शारदा पति का नाम: रणछा गृह संख्या : 321 उम्र : 63 लिंग : महिला</p> <p>RJ/22/172/189029</p> <p>फोटो उपलब्ध</p>	<p>694</p> <p>निर्वाचक का नाम : भागू पति का नाम: अशोक गृह संख्या : 321 उम्र : 45 लिंग : महिला</p> <p>KLC1570100</p> <p>फोटो उपलब्ध</p>
<p>695</p> <p>निर्वाचक का नाम : डाया पिता का नाम: रणछा गृह संख्या : 321 उम्र : 45 लिंग : पुरुष</p> <p>KLC1570118</p> <p>फोटो उपलब्ध</p>	<p>696</p> <p>निर्वाचक का नाम : बाबुराम पिता का नाम: नागजी गृह संख्या : 321 उम्र : 41 लिंग : पुरुष</p> <p>NAE0018879</p> <p>फोटो उपलब्ध</p>	<p>697</p> <p>निर्वाचक का नाम : देसू पति का नाम: बाबुराम गृह संख्या : 321 उम्र : 39 लिंग : महिला</p> <p>NAE0279067</p> <p>फोटो उपलब्ध</p>
<p>698</p> <p>निर्वाचक का नाम : मदिया देवी पति का नाम: डायाराम गृह संख्या : 321 उम्र : 38 लिंग : महिला</p> <p>NAE0278986</p> <p>फोटो उपलब्ध</p>	<p>699</p> <p>निर्वाचक का नाम : बलवन्ताराम पिता का नाम: जोराराम गृह संख्या : 323 उम्र : 29 लिंग : पुरुष</p> <p>NAE1122837</p> <p>फोटो उपलब्ध</p>	

700	NAE2250108	निर्वाचक का नाम : सुख देव पिता का नाम: छगना राम गृह संख्या : 65/2 उम्र : 24 लिंग : पुरुष	फोटो उपलब्ध	701	NAE1509629	निर्वाचक का नाम : खेता राम पिता का नाम: बागा राम गृह संख्या : 250 उम्र : 28 लिंग : पुरुष	फोटो उपलब्ध	702	NAE2081552	निर्वाचक का नाम : कांकू कुमारी पिता का नाम: खेता राम गृह संख्या : 250 उम्र : 25 लिंग : महिला	फोटो उपलब्ध
703	NAE1509165	निर्वाचक का नाम : अशोक कुमार पिता का नाम: छगना राम गृह संख्या : 254 उम्र : 25 लिंग : पुरुष	फोटो उपलब्ध	704	NAE1609445	निर्वाचक का नाम : पारस देवी पति का नाम: द्विम राम गृह संख्या : 255 उम्र : 30 लिंग : महिला	फोटो उपलब्ध	705	NAE1999192	निर्वाचक का नाम : वाला राम पिता का नाम: जवाना राम गृह संख्या : 271 उम्र : 37 लिंग : पुरुष	फोटो उपलब्ध
706	NAE1695436	निर्वाचक का नाम : विनोद कुमार पिता का नाम: जब्बरम गृह संख्या : 275 उम्र : 24 लिंग : पुरुष	फोटो उपलब्ध	707	NAE1594076	निर्वाचक का नाम : तुलसी देवी पति का नाम: श्रवण कुमार गृह संख्या : 288 उम्र : 29 लिंग : महिला	फोटो उपलब्ध	708	NAE1695527	निर्वाचक का नाम : शारदा देवी पति का नाम: रायमल गृह संख्या : 295 उम्र : 28 लिंग : महिला	फोटो उपलब्ध
709	NAE0584094	निर्वाचक का नाम : सोरम पति का नाम: भाखराराम गृह संख्या : 304 उम्र : 34 लिंग : महिला	फोटो उपलब्ध	710	RJ/22/172/189247	निर्वाचक का नाम : कानू पति का नाम: मांगा गृह संख्या : 322 उम्र : 70 लिंग : महिला	फोटो उपलब्ध	711	RJ/22/172/189294	निर्वाचक का नाम : जोरा पिता का नाम: नंगा गृह संख्या : 323 उम्र : 70 लिंग : पुरुष	फोटो उपलब्ध
712	RJ/22/172/189351	निर्वाचक का नाम : अमीया पति का नाम: जोरा गृह संख्या : 323 उम्र : 65 लिंग : महिला	फोटो उपलब्ध	713	NAE0925750	निर्वाचक का नाम : बलराम पिता का नाम: जोराराम गृह संख्या : 323 उम्र : 33 लिंग : पुरुष	फोटो उपलब्ध	714	KLC2215242	निर्वाचक का नाम : मोहन पति का नाम: धूका गृह संख्या : 324 उम्र : 61 लिंग : महिला	फोटो उपलब्ध
715	RJ/22/172/189295	निर्वाचक का नाम : धूका पिता का नाम: नंगा गृह संख्या : 324 उम्र : 60 लिंग : पुरुष	फोटो उपलब्ध	716	NAE0279984	निर्वाचक का नाम : सेम्पाराम पिता का नाम: दौलाराम गृह संख्या : 324 उम्र : 37 लिंग : पुरुष	फोटो उपलब्ध	717	NAE0471136	निर्वाचक का नाम : केवाराम पिता का नाम: धूकाराम गृह संख्या : 324 उम्र : 35 लिंग : पुरुष	फोटो उपलब्ध
718	NAE1046937	निर्वाचक का नाम : कमिया देवी पति का नाम: केवाराम गृह संख्या : 324 उम्र : 32 लिंग : महिला	फोटो उपलब्ध	719	NAE0279877	निर्वाचक का नाम : पना पिता का नाम: नंगा गृह संख्या : 325 उम्र : 57 लिंग : पुरुष	फोटो उपलब्ध	720	KLC2213296	निर्वाचक का नाम : मानी देवी पति का नाम: पना गृह संख्या : 325 उम्र : 55 लिंग : महिला	फोटो उपलब्ध
721	NAE1091487	निर्वाचक का नाम : नेणाराम पिता का नाम: पन्नाराम गृह संख्या : 325 उम्र : 32 लिंग : पुरुष	फोटो उपलब्ध	722	NAE1633015	निर्वाचक का नाम : गौतम कुमार पिता का नाम: पन्ना राम गृह संख्या : 325 उम्र : 24 लिंग : पुरुष	फोटो उपलब्ध	723	NAE2207801	निर्वाचक का नाम : रेशमा कुमारी पिता का नाम: पन्ना राम गृह संख्या : 325 उम्र : 20 लिंग : महिला	फोटो उपलब्ध
724	NAE2175032	निर्वाचक का नाम : दशरथ पिता का नाम: पना राम गृह संख्या : 325 उम्र : 19 लिंग : पुरुष	फोटो उपलब्ध	725	RJ/22/172/189352	निर्वाचक का नाम : केउ पति का नाम: दोला गृह संख्या : 326 उम्र : 70 लिंग : महिला	फोटो उपलब्ध	726	NAE0925768	निर्वाचक का नाम : रेशमी देवी पति का नाम: हडमानाराम गृह संख्या : 326 उम्र : 32 लिंग : महिला	फोटो उपलब्ध
727	NAE0925776	निर्वाचक का नाम : हडमानाराम पिता का नाम: दौलारामफ गृह संख्या : 326 उम्र : 32 लिंग : पुरुष	फोटो उपलब्ध	728	NAE0925784	निर्वाचक का नाम : पंखी देवी पति का नाम: सेम्पाराम गृह संख्या : 326 उम्र : 32 लिंग : महिला	फोटो उपलब्ध	729	RJ/22/172/189010	निर्वाचक का नाम : दाना पिता का नाम: होती गृह संख्या : 327 उम्र : 75 लिंग : पुरुष	फोटो उपलब्ध

730	RJ/22/172/189023	निर्वाचक का नाम : अणची पति का नाम: दाना गृह संख्या : 327 उम्र : 70 लिंग : महिला	731	KLC1570126	निर्वाचक का नाम : राजा पिता का नाम: होती गृह संख्या : 327 उम्र : 57 लिंग : पुरुष	732	RJ/22/172/189024	निर्वाचक का नाम : रखमो पति का नाम: राजा गृह संख्या : 327 उम्र : 55 लिंग : महिला
733	KLC2212652	निर्वाचक का नाम : गोरखा पिता का नाम: दाना गृह संख्या : 327 उम्र : 51 लिंग : पुरुष	734	NAE0820126	निर्वाचक का नाम : सूकी देवी पति का नाम: गोरखाराम गृह संख्या : 327 उम्र : 48 लिंग : महिला	735	NAE0176438	निर्वाचक का नाम : मदन पिता का नाम: दाना गृह संख्या : 327 उम्र : 45 लिंग : पुरुष
736	NAE0820167	निर्वाचक का नाम : गोमती देवी पति का नाम: मदन गृह संख्या : 327 उम्र : 38 लिंग : महिला	737	NAE0471110	निर्वाचक का नाम : गणपत कुमार पिता का नाम: दानाराम गृह संख्या : 327 उम्र : 32 लिंग : पुरुष	738	NAE1917707	निर्वाचक का नाम : नेना राम पिता का नाम: राजा राम गृह संख्या : 327 उम्र : 22 लिंग : पुरुष
739	NAE1917715	निर्वाचक का नाम : लच्छा राम पिता का नाम: राजा राम गृह संख्या : 327 उम्र : 22 लिंग : पुरुष	740	NAE2200905	निर्वाचक का नाम : विक्रम कुमार पिता का नाम: गोरखा राम गृह संख्या : 327 उम्र : 19 लिंग : पुरुष	741	RJ/22/172/189297	निर्वाचक का नाम : अणदा पिता का नाम: तारा गृह संख्या : 328 उम्र : 55 लिंग : पुरुष
742	KLC2212504	निर्वाचक का नाम : ढफी पति का नाम: अणदा गृह संख्या : 328 उम्र : 46 लिंग : महिला	743	KLC1570134	निर्वाचक का नाम : दजा पिता का नाम: तारा गृह संख्या : 328 उम्र : 43 लिंग : पुरुष	744	RJ/22/172/189230	निर्वाचक का नाम : बादली पति का नाम: काना गृह संख्या : 329 उम्र : 65 लिंग : महिला
745	RJ/22/172/189021	निर्वाचक का नाम : मोहन पिता का नाम: काना गृह संख्या : 329 उम्र : 53 लिंग : पुरुष	746	KLC2212512	निर्वाचक का नाम : धनी पति का नाम: मोहन गृह संख्या : 329 उम्र : 46 लिंग : महिला	747	NAE0127993	निर्वाचक का नाम : भलाराम पिता का नाम: कानाराम गृह संख्या : 329 उम्र : 40 लिंग : पुरुष
748	NAE0279059	निर्वाचक का नाम : तोलाराम पिता का नाम: कानाराम गृह संख्या : 329 उम्र : 36 लिंग : पुरुष	749	NAE2142552	निर्वाचक का नाम : शांता देवी पति का नाम: भला राम गृह संख्या : 329 उम्र : 35 लिंग : महिला	750	RJ/22/172/190024	निर्वाचक का नाम : वरजांगा पिता का नाम: चतरा गृह संख्या : 330 उम्र : 53 लिंग : पुरुष
751	KLC2032464	निर्वाचक का नाम : गीगी पति का नाम: वरजांगा गृह संख्या : 330 उम्र : 48 लिंग : महिला	752	KLC1834548	निर्वाचक का नाम : सालु पिता का नाम: जेरूपा गृह संख्या : 331 उम्र : 72 लिंग : पुरुष	753	KLC1756394	निर्वाचक का नाम : कला राम पिता का नाम: मोती गृह संख्या : 331 उम्र : 45 लिंग : पुरुष
754	KLC1756402	निर्वाचक का नाम : मणी पति का नाम: कालू गृह संख्या : 331 उम्र : 43 लिंग : महिला	755	KLC1756410	निर्वाचक का नाम : दीपा पिता का नाम: मोती गृह संख्या : 331 उम्र : 43 लिंग : पुरुष	756	NAE0279810	निर्वाचक का नाम : बीबा पति का नाम: दीपाराम गृह संख्या : 331 उम्र : 38 लिंग : महिला
757	RJ/22/172/190006	निर्वाचक का नाम : सूवा पति का नाम: सवा गृह संख्या : 332 उम्र : 68 लिंग : महिला	758	KLC2032738	निर्वाचक का नाम : मगना पिता का नाम: सवा गृह संख्या : 332 उम्र : 42 लिंग : पुरुष	759	NAE0925800	निर्वाचक का नाम : आम्बाराम पिता का नाम: सवाराम गृह संख्या : 332 उम्र : 33 लिंग : पुरुष

760	NAE0431254	निर्वाचक का नाम : वेनाराम पिता का नाम: सवाराम गृह संख्या : 332 उम्र : 33 लिंग : पुरुष	761	NAE0925792	निर्वाचक का नाम : लुणी देवी पति का नाम: मगनाराम गृह संख्या : 332 उम्र : 32 लिंग : महिला	762	KLC1834456	निर्वाचक का नाम : भला पिता का नाम: गंगदा गृह संख्या : 333 उम्र : 57 लिंग : पुरुष
763	KLC1834241	निर्वाचक का नाम : रमकू पति का नाम: भला गृह संख्या : 333 उम्र : 47 लिंग : महिला	764	RJ/22/172/189107	निर्वाचक का नाम : उका पिता का नाम: किस्तुरा गृह संख्या : 334 उम्र : 65 लिंग : पुरुष	765	RJ/22/172/189188	निर्वाचक का नाम : मथरा पति का नाम: उका गृह संख्या : 334 उम्र : 63 लिंग : महिला
766	KLC1756436	निर्वाचक का नाम : देवा पिता का नाम: उका गृह संख्या : 334 उम्र : 47 लिंग : पुरुष	767	KLC2215226	निर्वाचक का नाम : ढफी पति का नाम: देवा गृह संख्या : 334 उम्र : 45 लिंग : महिला	768	NAE0471169	निर्वाचक का नाम : भेराराम पिता का नाम: उकाराम गृह संख्या : 334 उम्र : 37 लिंग : पुरुष
769	NAE0584052	निर्वाचक का नाम : झीणी देवी पति का नाम: भेराराम गृह संख्या : 334 उम्र : 35 लिंग : महिला	770	NAE0471151	निर्वाचक का नाम : वगताराम पिता का नाम: उकाराम गृह संख्या : 334 उम्र : 35 लिंग : पुरुष	771	NAE0925818	निर्वाचक का नाम : भागू देवी पति का नाम: वगताराम गृह संख्या : 334 उम्र : 32 लिंग : महिला
772	NAE1091495	निर्वाचक का नाम : श्रवण कुमार पिता का नाम: उकाराम गृह संख्या : 334 उम्र : 29 लिंग : पुरुष	773	NAE1594266	निर्वाचक का नाम : सोहन देवी पति का नाम: श्रवण कुमार गृह संख्या : 334 उम्र : 28 लिंग : महिला	774	RJ/22/172/189190	निर्वाचक का नाम : रेशमों पति का नाम: गिरधारी गृह संख्या : 335 उम्र : 75 लिंग : महिला
775	RJ/22/172/189056	निर्वाचक का नाम : कस्तु पति का नाम: जोधा गृह संख्या : 336 उम्र : 87 लिंग : महिला	776	RJ/22/172/189061	निर्वाचक का नाम : उदा पिता का नाम: जोधा गृह संख्या : 336 उम्र : 62 लिंग : पुरुष	777	RJ/22/172/189058	निर्वाचक का नाम : भीखी पति का नाम: उदा गृह संख्या : 336 उम्र : 55 लिंग : महिला
778	RJ/22/172/189299	निर्वाचक का नाम : छोगा पिता का नाम: जोधा गृह संख्या : 336 उम्र : 50 लिंग : पुरुष	779	RJ/22/172/189057	निर्वाचक का नाम : मूली पति का नाम: छोगा गृह संख्या : 336 उम्र : 49 लिंग : महिला	780	NAE0176404	निर्वाचक का नाम : तिलोक पिता का नाम: जोधा राम जी गृह संख्या : 336 उम्र : 33 लिंग : पुरुष
781	NAE0925826	निर्वाचक का नाम : निम्बाराम एम्पावत पिता का नाम: उदाराम गृह संख्या : 336 उम्र : 32 लिंग : पुरुष	782	NAE1122456	निर्वाचक का नाम : हंजुदेवी पति का नाम: निम्बाराम गृह संख्या : 336 उम्र : 31 लिंग : महिला	783	NAE1122431	निर्वाचक का नाम : दशरथ पिता का नाम: उदाराम गृह संख्या : 336 उम्र : 29 लिंग : पुरुष
784	NAE2003796	निर्वाचक का नाम : महेंद्र कुमार पिता का नाम: छोगा राम गृह संख्या : 336 उम्र : 20 लिंग : पुरुष	785	RJ/22/172/189300	निर्वाचक का नाम : मसरी देवी पति का नाम: काना गृह संख्या : 337 उम्र : 80 लिंग : महिला	786	RJ/22/172/189106	निर्वाचक का नाम : देवा पिता का नाम: काना गृह संख्या : 337 उम्र : 53 लिंग : पुरुष
787	KLC1570142	निर्वाचक का नाम : छगन पति का नाम: देवा गृह संख्या : 337 उम्र : 50 लिंग : महिला	788	NAE1122423	निर्वाचक का नाम : अशोक कुमार पिता का नाम: देवा राम गृह संख्या : 337 उम्र : 29 लिंग : पुरुष	789	NAE2127561	निर्वाचक का नाम : रेखा कुमारी पिता का नाम: देवा राम गृह संख्या : 337 उम्र : 20 लिंग : महिला

790	NAE1842806	निर्वाचक का नाम : सुफी देवी पति का नाम: बाबू राम गृह संख्या : 338 उम्र : 60 लिंग : महिला	फोटो उपलब्ध	791	RJ/22/172/189233	निर्वाचक का नाम : राज पति का नाम: बगा गृह संख्या : 339 उम्र : 68 लिंग : महिला	फोटो उपलब्ध	792	RJ/22/172/189022	निर्वाचक का नाम : अजा पिता का नाम: सवा गृह संख्या : 339 उम्र : 67 लिंग : पुरुष	फोटो उपलब्ध
793	KLC1570159	निर्वाचक का नाम : गीगा पिता का नाम: सवा गृह संख्या : 339 उम्र : 63 लिंग : पुरुष	फोटो उपलब्ध	794	KLC1570167	निर्वाचक का नाम : चम्पा पति का नाम: गीगा गृह संख्या : 339 उम्र : 53 लिंग : महिला	फोटो उपलब्ध	795	KLC1570175	निर्वाचक का नाम : रमेश पिता का नाम: बगा गृह संख्या : 339 उम्र : 45 लिंग : पुरुष	फोटो उपलब्ध
796	KLC2214146	निर्वाचक का नाम : गीता पति का नाम: रमेश गृह संख्या : 339 उम्र : 40 लिंग : महिला	फोटो उपलब्ध	797	NAE0279109	निर्वाचक का नाम : दलाराम पिता का नाम: बगाराम गृह संख्या : 339 उम्र : 37 लिंग : पुरुष	फोटो उपलब्ध	798	NAE0820209	निर्वाचक का नाम : शान्ता देवी पति का नाम: दलाराम गृह संख्या : 339 उम्र : 34 लिंग : महिला	फोटो उपलब्ध
799	NAE1385814	निर्वाचक का नाम : नरेंद्र कुमार पिता का नाम: गीगा राम गृह संख्या : 339 उम्र : 27 लिंग : पुरुष	फोटो उपलब्ध	800	NAE1907187	निर्वाचक का नाम : अणसी देवी पति का नाम: नरेंद्र कुमार गृह संख्या : 339 उम्र : 25 लिंग : महिला	फोटो उपलब्ध	801	NAE1907195	निर्वाचक का नाम : कविता देवी पति का नाम: महेंद्र कुमार गृह संख्या : 339 उम्र : 25 लिंग : महिला	फोटो उपलब्ध
802	NAE1874643	निर्वाचक का नाम : लुना राम माता का नाम: राव देवी गृह संख्या : 339 उम्र : 22 लिंग : पुरुष	फोटो उपलब्ध	803	NAE1928779	निर्वाचक का नाम : जितेंद्र कुमार पिता का नाम: गीगा राम गृह संख्या : 339 उम्र : 21 लिंग : पुरुष	फोटो उपलब्ध	804	NAE2035053	निर्वाचक का नाम : उत्तम कुमार पिता का नाम: बगा राम गृह संख्या : 339 उम्र : 21 लिंग : पुरुष	फोटो उपलब्ध
805	RJ/22/172/189098	निर्वाचक का नाम : मफी पति का नाम: छोगा गृह संख्या : 340 उम्र : 70 लिंग : महिला	फोटो उपलब्ध	E 806	RJ/22/172/189127	निर्वाचक का नाम : केवदा पिता का नाम: छोगा गृह संख्या : 340 उम्र : 55 लिंग : पुरुष	फोटो उपलब्ध	807	KLC1570183	निर्वाचक का नाम : मोरों पति का नाम: केवदा गृह संख्या : 340 उम्र : 47 लिंग : महिला	फोटो उपलब्ध
808	NAE0176511	निर्वाचक का नाम : मेकाराम पिता का नाम: छोगाराम गृह संख्या : 340 उम्र : 37 लिंग : पुरुष	फोटो उपलब्ध	809	NAE1122829	निर्वाचक का नाम : ओबूदेवी पति का नाम: मेकाराम गृह संख्या : 340 उम्र : 33 लिंग : महिला	फोटो उपलब्ध	810	NAE0129452	निर्वाचक का नाम : दूदा पिता का नाम: शंकरा गृह संख्या : 341 उम्र : 57 लिंग : पुरुष	फोटो उपलब्ध
811	RJ/22/172/189132	निर्वाचक का नाम : सूखी पति का नाम: हेमा गृह संख्या : 342 उम्र : 67 लिंग : महिला	फोटो उपलब्ध	812	KLC1570191	निर्वाचक का नाम : वीरमा पिता का नाम: चतरा गृह संख्या : 342 उम्र : 57 लिंग : पुरुष	फोटो उपलब्ध	813	KLC1570209	निर्वाचक का नाम : सुन्दर पति का नाम: वीरमा गृह संख्या : 342 उम्र : 52 लिंग : महिला	फोटो उपलब्ध
814	NAE0279141	निर्वाचक का नाम : भला पिता का नाम: हेमा गृह संख्या : 342 उम्र : 46 लिंग : पुरुष	फोटो उपलब्ध	815	NAE0341073	निर्वाचक का नाम : पवनी पति का नाम: भला गृह संख्या : 342 उम्र : 43 लिंग : महिला	फोटो उपलब्ध	816	KLC2212967	निर्वाचक का नाम : समेलाराम पिता का नाम: हेमाराम गृह संख्या : 342 उम्र : 40 लिंग : पुरुष	फोटो उपलब्ध
817	NAE1091503	निर्वाचक का नाम : पूंजाराम पिता का नाम: हेमाराम गृह संख्या : 342 उम्र : 30 लिंग : पुरुष	फोटो उपलब्ध	818	RJ/22/172/189129	निर्वाचक का नाम : पेंपा पति का नाम: मीठा गृह संख्या : 343 उम्र : 63 लिंग : महिला	फोटो उपलब्ध	819	NAE0683329	निर्वाचक का नाम : जेरा पिता का नाम: मीठा गृह संख्या : 343 उम्र : 46 लिंग : पुरुष	फोटो उपलब्ध

820	NAE0683311	निर्वाचक का नाम : पवनी पति का नाम: जेरा गृह संख्या : 343 उम्र : 44 लिंग : महिला	फोटो उपलब्ध	821	NAE0279992	निर्वाचक का नाम : हसता पिता का नाम: मीठा गृह संख्या : 343 उम्र : 43 लिंग : पुरुष	फोटो उपलब्ध	822	NAE1122688	निर्वाचक का नाम : अजबारा पिता का नाम: मताराम गृह संख्या : 344 उम्र : 31 लिंग : पुरुष	फोटो उपलब्ध
823	NAE1122696	निर्वाचक का नाम : गुलाबीदेवी पति का नाम: अजबारा गृह संख्या : 344 उम्र : 30 लिंग : महिला	फोटो उपलब्ध	824	RJ/22/172/189077	निर्वाचक का नाम : धरोपी पति का नाम: भगवाना गृह संख्या : 345 उम्र : 85 लिंग : महिला	फोटो उपलब्ध	825	KLC1834290	निर्वाचक का नाम : जसा पिता का नाम: भगवाना गृह संख्या : 345 उम्र : 67 लिंग : पुरुष	फोटो उपलब्ध
826	RJ/22/172/189302	निर्वाचक का नाम : रमकु पति का नाम: जसा गृह संख्या : 345 उम्र : 66 लिंग : महिला	फोटो उपलब्ध	827	RJ/22/172/189078	निर्वाचक का नाम : सांवला पिता का नाम: भगवाना गृह संख्या : 345 उम्र : 55 लिंग : पुरुष	फोटो उपलब्ध	828	NAE0403493	निर्वाचक का नाम : दयाली पति का नाम: सांवला गृह संख्या : 345 उम्र : 47 लिंग : महिला	फोटो उपलब्ध
829	NAE0279018	निर्वाचक का नाम : जानूराम पिता का नाम: भगवानाराम गृह संख्या : 345 उम्र : 40 लिंग : पुरुष	फोटो उपलब्ध	830	NAE0820373	निर्वाचक का नाम : लूणी देवी पति का नाम: जानूराम गृह संख्या : 345 उम्र : 38 लिंग : महिला	फोटो उपलब्ध	831	RJ/22/172/189013	निर्वाचक का नाम : हरजी पिता का नाम: माना गृह संख्या : 346 उम्र : 65 लिंग : पुरुष	फोटो उपलब्ध
832	NAE0820035	निर्वाचक का नाम : काली देवी पति का नाम: हरजीराम गृह संख्या : 346 उम्र : 51 लिंग : महिला	फोटो उपलब्ध	833	NAE0127928	निर्वाचक का नाम : अजा पिता का नाम: गलबा गृह संख्या : 347 उम्र : 60 लिंग : पुरुष	फोटो उपलब्ध	834	RJ/22/172/189099	निर्वाचक का नाम : कोनू पति का नाम: अजा गृह संख्या : 347 उम्र : 57 लिंग : महिला	फोटो उपलब्ध
835	RJ/22/172/189081	निर्वाचक का नाम : ओबा पिता का नाम: गलबा गृह संख्या : 347 उम्र : 54 लिंग : पुरुष	फोटो उपलब्ध	836	NAE0748285	निर्वाचक का नाम : तेजू देवी पति का नाम: आम्बाराम गृह संख्या : 347 उम्र : 38 लिंग : महिला	फोटो उपलब्ध	837	NAE1005230	निर्वाचक का नाम : रमेश कुमार पिता का नाम: गलबाराम गृह संख्या : 347 उम्र : 38 लिंग : पुरुष	फोटो उपलब्ध
838	NAE2192078	निर्वाचक का नाम : सोवन कुमारी पिता का नाम: ओम्बा राम गृह संख्या : 347 उम्र : 21 लिंग : महिला	फोटो उपलब्ध	839	NAE2192029	निर्वाचक का नाम : मुकेश कुमार पिता का नाम: ओम्बा राम गृह संख्या : 347 उम्र : 19 लिंग : पुरुष	फोटो उपलब्ध	840	KLC1756469	निर्वाचक का नाम : अरजुन पिता का नाम: कोला गृह संख्या : 348 उम्र : 76 लिंग : पुरुष	फोटो उपलब्ध
841	RJ/22/172/190023	निर्वाचक का नाम : हाजाराम पिता का नाम: कोला गृह संख्या : 348 उम्र : 57 लिंग : पुरुष	फोटो उपलब्ध	842	RJ/22/172/189236	निर्वाचक का नाम : राधा पति का नाम: जूजा गृह संख्या : 349 उम्र : 80 लिंग : महिला	फोटो उपलब्ध	843	KLC2032472	निर्वाचक का नाम : वरजांगा पिता का नाम: जूजा गृह संख्या : 349 उम्र : 62 लिंग : पुरुष	फोटो उपलब्ध
844	KLC2032480	निर्वाचक का नाम : ढपी पति का नाम: वरजांगा गृह संख्या : 349 उम्र : 60 लिंग : महिला	फोटो उपलब्ध	845	NAE0280081	निर्वाचक का नाम : डूंगरा पिता का नाम: जूजा गृह संख्या : 349 उम्र : 50 लिंग : पुरुष	फोटो उपलब्ध	846	NAE0280073	निर्वाचक का नाम : रडमा पिता का नाम: जूजा गृह संख्या : 349 उम्र : 45 लिंग : पुरुष	फोटो उपलब्ध
847	NAE0947556	निर्वाचक का नाम : जोजू देवी पति का नाम: रडमाराम गृह संख्या : 349 उम्र : 41 लिंग : महिला	फोटो उपलब्ध	848	NAE0947531	निर्वाचक का नाम : लुणाराम पिता का नाम: जूजाराम गृह संख्या : 349 उम्र : 36 लिंग : पुरुष	फोटो उपलब्ध	849	NAE0947549	निर्वाचक का नाम : काली देवी पति का नाम: डूंगाराम गृह संख्या : 349 उम्र : 35 लिंग : महिला	फोटो उपलब्ध

850	NAE2051746	निर्वाचक का नाम : राजू राम पिता का नाम: रडमाराम गृह संख्या : 349 उम्र : 21 लिंग : पुरुष	फोटो उपलब्ध	851	NAE2225027	निर्वाचक का नाम : कविता देवी पति का नाम: लूणा राम गृह संख्या : 349 मेघवालॉ का वास मोरसीम उम्र : 29 लिंग : महिला	फोटो उपलब्ध	852	RJ/22/172/189091	निर्वाचक का नाम : जबारा पिता का नाम: माधा गृह संख्या : 350 उम्र : 60 लिंग : पुरुष	फोटो उपलब्ध
853	RJ/22/172/189087	निर्वाचक का नाम : झीणी पति का नाम: जवारा गृह संख्या : 350 उम्र : 60 लिंग : महिला	फोटो उपलब्ध	854	RJ/22/172/189019	निर्वाचक का नाम : बाबू पिता का नाम: माधा गृह संख्या : 350 उम्र : 56 लिंग : पुरुष	फोटो उपलब्ध	855	RJ/22/172/189002	निर्वाचक का नाम : आंबा पिता का नाम: माधा गृह संख्या : 350 उम्र : 53 लिंग : पुरुष	फोटो उपलब्ध
856	NAE0683303	निर्वाचक का नाम : लूणी पति का नाम: बाबू गृह संख्या : 350 उम्र : 50 लिंग : महिला	फोटो उपलब्ध	857	NAE1005248	निर्वाचक का नाम : गजू देवी पति का नाम: आम्बाराम गृह संख्या : 350 उम्र : 37 लिंग : महिला	फोटो उपलब्ध	858	NAE0925834	निर्वाचक का नाम : तलसाराम पिता का नाम: माधाराम गृह संख्या : 350 उम्र : 36 लिंग : पुरुष	फोटो उपलब्ध
859	NAE1005255	निर्वाचक का नाम : भेराराम पिता का नाम: माधाराम गृह संख्या : 350 उम्र : 36 लिंग : पुरुष	फोटो उपलब्ध	860	NAE0748293	निर्वाचक का नाम : गौतम कुमार पिता का नाम: जवाराराम गृह संख्या : 350 उम्र : 34 लिंग : पुरुष	फोटो उपलब्ध	861	NAE0748301	निर्वाचक का नाम : साजनराम पिता का नाम: जवाराराम गृह संख्या : 350 उम्र : 34 लिंग : पुरुष	फोटो उपलब्ध
862	NAE0820175	निर्वाचक का नाम : मंजू देवी पति का नाम: तलसाराम गृह संख्या : 350 उम्र : 34 लिंग : महिला	फोटो उपलब्ध	863	RJ/22/172/189020	निर्वाचक का नाम : बगदा पिता का नाम: रणछोडा गृह संख्या : 351 उम्र : 58 लिंग : पुरुष	फोटो उपलब्ध	864	KLC1570225	निर्वाचक का नाम : पवनी पति का नाम: बगदा गृह संख्या : 351 उम्र : 55 लिंग : महिला	फोटो उपलब्ध
865	RJ/22/172/189303	निर्वाचक का नाम : सूवटी पति का नाम: हरजी गृह संख्या : 352 उम्र : 63 लिंग : महिला	फोटो उपलब्ध	866	KLC2032563	निर्वाचक का नाम : कपूरा पिता का नाम: हंजा गृह संख्या : 352 उम्र : 54 लिंग : पुरुष	फोटो उपलब्ध	867	NAE2188571	निर्वाचक का नाम : मूला राम पिता का नाम: हरजी राम गृह संख्या : 352 उम्र : 24 लिंग : पुरुष	फोटो उपलब्ध
868	NAE2204865	निर्वाचक का नाम : क्रुष्णा कुमारी पिता का नाम: कपुराराम गृह संख्या : 352 उम्र : 19 लिंग : महिला	फोटो उपलब्ध	869	RJ/22/172/189074	निर्वाचक का नाम : हमकु पिता का नाम: ओखा गृह संख्या : 353 उम्र : 56 लिंग : पुरुष	फोटो उपलब्ध	870	KLC1570233	निर्वाचक का नाम : प्यारी पति का नाम: हमकू गृह संख्या : 353 उम्र : 47 लिंग : महिला	फोटो उपलब्ध
871	KLC1756493	निर्वाचक का नाम : रमकु पति का नाम: बाबु गृह संख्या : 354 उम्र : 62 लिंग : महिला	फोटो उपलब्ध	872	NAE2021038	निर्वाचक का नाम : पुरा राम अन्य: गोमती गृह संख्या : 354 उम्र : 61 लिंग : पुरुष	फोटो उपलब्ध	873	KLC1569241	निर्वाचक का नाम : दाडमा पिता का नाम: खूमा गृह संख्या : 354 उम्र : 57 लिंग : पुरुष	फोटो उपलब्ध
874	RJ/22/172/189237	निर्वाचक का नाम : सुकी पति का नाम: दाडमा गृह संख्या : 354 उम्र : 55 लिंग : महिला	फोटो उपलब्ध	875	KLC1570258	निर्वाचक का नाम : गोमती पति का नाम: पुरा गृह संख्या : 354 उम्र : 55 लिंग : महिला	फोटो उपलब्ध	876	RJ/22/172/190021	निर्वाचक का नाम : नेना पिता का नाम: प्रभा गृह संख्या : 354 उम्र : 53 लिंग : पुरुष	फोटो उपलब्ध
877	NAE0925842	निर्वाचक का नाम : भेराराम पिता का नाम: दाडमाराम गृह संख्या : 354 उम्र : 32 लिंग : पुरुष	फोटो उपलब्ध	878	NAE1380989	निर्वाचक का नाम : सोरम देवी पति का नाम: भेरा राम गृह संख्या : 354 उम्र : 32 लिंग : महिला	फोटो उपलब्ध	879	NAE1005263	निर्वाचक का नाम : बाला देवी पति का नाम: नेनाराम गृह संख्या : 354 उम्र : 32 लिंग : महिला	फोटो उपलब्ध

880	NAE1122555	निर्वाचक का नाम : रमेशकुमार पिता का नाम: दाडमाराम गृह संख्या : 354 उम्र : 30 लिंग : पुरुष	फोटो उपलब्ध	881	NAE1416866	निर्वाचक का नाम : गौतम कुमार पिता का नाम: बाबू राम गृह संख्या : 354 उम्र : 26 लिंग : पुरुष	फोटो उपलब्ध	882	NAE1845163	निर्वाचक का नाम : गोमती देवी पति का नाम: सांवल राय गृह संख्या : 354 उम्र : 24 लिंग : महिला	फोटो उपलब्ध
883	NAE2079556	निर्वाचक का नाम : पारू कुमारी पति का नाम: गौतम कुमार गृह संख्या : 354 उम्र : 22 लिंग : महिला	फोटो उपलब्ध	884	RJ/22/172/189238	निर्वाचक का नाम : काला पिता का नाम: जीवा गृह संख्या : 355 उम्र : 67 लिंग : पुरुष	फोटो उपलब्ध	885	KLC2213569	निर्वाचक का नाम : मफाराम पिता का नाम: कालाराम गृह संख्या : 355 उम्र : 47 लिंग : पुरुष	फोटो उपलब्ध
886	KLC2213379	निर्वाचक का नाम : गोमती देवी पति का नाम: मफाराम गृह संख्या : 355 उम्र : 44 लिंग : महिला	फोटो उपलब्ध	887	NAE0278978	निर्वाचक का नाम : आम्बाराम पिता का नाम: कालाराम गृह संख्या : 355 उम्र : 39 लिंग : पुरुष	फोटो उपलब्ध	888	NAE0584078	निर्वाचक का नाम : अमरती देवी पति का नाम: आम्बालाल गृह संख्या : 355 उम्र : 39 लिंग : महिला	फोटो उपलब्ध
889	NAE1906908	निर्वाचक का नाम : धमंडा राम पिता का नाम: मफा राम गृह संख्या : 355 उम्र : 22 लिंग : पुरुष	फोटो उपलब्ध	890	RJ/22/172/190020	निर्वाचक का नाम : जवा पिता का नाम: पदमा गृह संख्या : 356 उम्र : 78 लिंग : पुरुष	फोटो उपलब्ध	891	RJ/22/172/189110	निर्वाचक का नाम : सीता पति का नाम: जवा गृह संख्या : 356 उम्र : 75 लिंग : महिला	फोटो उपलब्ध
892	RJ/22/172/189223	निर्वाचक का नाम : गोरधन पिता का नाम: जवा गृह संख्या : 356 उम्र : 58 लिंग : पुरुष	फोटो उपलब्ध	893	KLC1756501	निर्वाचक का नाम : मफी पति का नाम: गोरधन गृह संख्या : 356 उम्र : 56 लिंग : महिला	फोटो उपलब्ध	894	KLC1756519	निर्वाचक का नाम : रमेश पिता का नाम: जवा गृह संख्या : 356 उम्र : 46 लिंग : पुरुष	फोटो उपलब्ध
895	KLC1756535	निर्वाचक का नाम : कपूरा पिता का नाम: जवा गृह संख्या : 356 उम्र : 43 लिंग : पुरुष	फोटो उपलब्ध	896	KLC1756527	निर्वाचक का नाम : रसाल देवी पति का नाम: रमेश गृह संख्या : 356 उम्र : 43 लिंग : महिला	फोटो उपलब्ध	897	NAE0280040	निर्वाचक का नाम : राजो देवी पति का नाम: कपूराराम गृह संख्या : 356 उम्र : 40 लिंग : महिला	फोटो उपलब्ध
898	RJ/22/172/189160	निर्वाचक का नाम : उदा पिता का नाम: लक्ष्मण गृह संख्या : 357 उम्र : 65 लिंग : पुरुष	फोटो उपलब्ध	899	RJ/22/172/190009	निर्वाचक का नाम : रम्भा पति का नाम: उदा गृह संख्या : 357 उम्र : 63 लिंग : महिला	फोटो उपलब्ध	900	KLC2131514	निर्वाचक का नाम : खीमा पिता का नाम: लक्ष्मण गृह संख्या : 357 उम्र : 63 लिंग : पुरुष	फोटो उपलब्ध
901	NAE0278929	निर्वाचक का नाम : हुआ पति का नाम: खीमा गृह संख्या : 357 उम्र : 60 लिंग : महिला	फोटो उपलब्ध	902	RJ/22/172/190005	निर्वाचक का नाम : नानजी पिता का नाम: लक्ष्मण गृह संख्या : 357 उम्र : 60 लिंग : पुरुष	फोटो उपलब्ध	903	NAE0128033	निर्वाचक का नाम : सूजो पति का नाम: नानजी गृह संख्या : 357 उम्र : 50 लिंग : महिला	फोटो उपलब्ध
904	NAE0278911	निर्वाचक का नाम : भवाराम पिता का नाम: खीमाराम गृह संख्या : 357 उम्र : 38 लिंग : पुरुष	फोटो उपलब्ध	905	NAE0925859	निर्वाचक का नाम : नेताराम पिता का नाम: खीमाराम गृह संख्या : 357 उम्र : 31 लिंग : पुरुष	फोटो उपलब्ध	906	NAE1845262	निर्वाचक का नाम : डूंगरा राम पिता का नाम: नानजी राम गृह संख्या : 357 उम्र : 24 लिंग : पुरुष	फोटो उपलब्ध
907	NAE1847623	निर्वाचक का नाम : तमका देवी पति का नाम: डूंगरा राम गृह संख्या : 357 उम्र : 24 लिंग : महिला	फोटो उपलब्ध	908	RJ/22/172/190011	निर्वाचक का नाम : अजा पिता का नाम: कना गृह संख्या : 358 उम्र : 69 लिंग : पुरुष	फोटो उपलब्ध	909	RJ/22/172/190008	निर्वाचक का नाम : मांगी पति का नाम: अजा गृह संख्या : 358 उम्र : 66 लिंग : महिला	फोटो उपलब्ध

910	NAE0176818	निर्वाचक का नाम : जूठा पिता का नाम: कना गृह संख्या : 358 उम्र : 63 लिंग : पुरुष	फोटो उपलब्ध	911	RJ/22/172/189001	निर्वाचक का नाम : बाबू पिता का नाम: कना गृह संख्या : 358 उम्र : 58 लिंग : पुरुष	फोटो उपलब्ध	912	NAE0176826	निर्वाचक का नाम : मफरी पिता का नाम: झूठा गृह संख्या : 358 उम्र : 47 लिंग : महिला	फोटो उपलब्ध
913	NAE0176842	निर्वाचक का नाम : चन्दना पति का नाम: बाबू गृह संख्या : 358 उम्र : 45 लिंग : महिला	फोटो उपलब्ध	914	KLC2032506	निर्वाचक का नाम : गीता पति का नाम: लाखा गृह संख्या : 358 उम्र : 45 लिंग : महिला	फोटो उपलब्ध	915	NAE0584086	निर्वाचक का नाम : पूजाराम पिता का नाम: अजाराम गृह संख्या : 358 उम्र : 39 लिंग : पुरुष	फोटो उपलब्ध
916	NAE1122506	निर्वाचक का नाम : नावी पति का नाम: पूजाराम गृह संख्या : 358 उम्र : 34 लिंग : महिला	फोटो उपलब्ध	917	NAE0820225	निर्वाचक का नाम : प्रभूराम पिता का नाम: अजाराम गृह संख्या : 358 उम्र : 33 लिंग : पुरुष	फोटो उपलब्ध	918	NAE2126233	निर्वाचक का नाम : प्रकाश कुमार पिता का नाम: जूठा राम गृह संख्या : 358 उम्र : 23 लिंग : पुरुष	फोटो उपलब्ध
919	NAE2127298	निर्वाचक का नाम : हंसराज पिता का नाम: जूठा राम गृह संख्या : 358 उम्र : 20 लिंग : पुरुष	फोटो उपलब्ध	920	NAE2206597	निर्वाचक का नाम : नेना राम पिता का नाम: लाखा राम गृह संख्या : 358 उम्र : 19 लिंग : पुरुष	फोटो उपलब्ध	921	KLC1570266	निर्वाचक का नाम : घेवाराम पिता का नाम: देरामा गृह संख्या : 359 उम्र : 43 लिंग : पुरुष	फोटो उपलब्ध
922	NAE0947564	निर्वाचक का नाम : सीता देवी पति का नाम: घेवाराम गृह संख्या : 359 उम्र : 33 लिंग : महिला	फोटो उपलब्ध	923	NAE0018705	निर्वाचक का नाम : मोहन पिता का नाम: रणछा गृह संख्या : 360 उम्र : 67 लिंग : पुरुष	फोटो उपलब्ध	924	RJ/22/172/189113	निर्वाचक का नाम : गोनी पति का नाम: मोहन गृह संख्या : 360 उम्र : 63 लिंग : महिला	फोटो उपलब्ध
925	NAE1122522	निर्वाचक का नाम : आम्बाराम पिता का नाम: मोहनराम गृह संख्या : 360 उम्र : 29 लिंग : पुरुष	फोटो उपलब्ध	926	NAE1122886	निर्वाचक का नाम : मुकेश कुमार पिता का नाम: मोहनलाल गृह संख्या : 360 उम्र : 29 लिंग : पुरुष	फोटो उपलब्ध	927	RJ/22/172/189150	निर्वाचक का नाम : दरगा पिता का नाम: मोडा गृह संख्या : 361 उम्र : 78 लिंग : पुरुष	फोटो उपलब्ध
928	RJ/22/172/189101	निर्वाचक का नाम : सीता पति का नाम: दरगा गृह संख्या : 361 उम्र : 75 लिंग : महिला	फोटो उपलब्ध	929	NAE0018317	निर्वाचक का नाम : जेसा पिता का नाम: दरगा गृह संख्या : 361 उम्र : 56 लिंग : पुरुष	फोटो उपलब्ध	930	KLC2214823	निर्वाचक का नाम : पंखी पति का नाम: जेसा गृह संख्या : 361 उम्र : 48 लिंग : महिला	फोटो उपलब्ध
931	NAE0127910	निर्वाचक का नाम : उतमकुमार पिता का नाम: दरगाराम गृह संख्या : 361 उम्र : 40 लिंग : पुरुष	फोटो उपलब्ध	932	NAE0211375	निर्वाचक का नाम : पंखी पति का नाम: उतम गृह संख्या : 361 उम्र : 39 लिंग : महिला	फोटो उपलब्ध	933	NAE2067759	निर्वाचक का नाम : ऐवन कुमारी पति का नाम: श्रवण कुमार गृह संख्या : 361 उम्र : 26 लिंग : महिला	फोटो उपलब्ध
934	NAE2067767	निर्वाचक का नाम : श्रवण कुमार पिता का नाम: जेसा राम गृह संख्या : 361 उम्र : 26 लिंग : पुरुष	फोटो उपलब्ध	935	NAE0446856	निर्वाचक का नाम : बादली पति का नाम: मसरा गृह संख्या : 362 उम्र : 85 लिंग : महिला	फोटो उपलब्ध	936	NAE1005396	निर्वाचक का नाम : भूराराम पिता का नाम: आदाराम गृह संख्या : 362 उम्र : 70 लिंग : पुरुष	फोटो उपलब्ध
937	NAE1005297	निर्वाचक का नाम : कनका देवी पति का नाम: तेजाराम गृह संख्या : 362 उम्र : 68 लिंग : महिला	फोटो उपलब्ध	938	NAE1005321	निर्वाचक का नाम : कालाराम पिता का नाम: वरदाराम गृह संख्या : 362 उम्र : 67 लिंग : पुरुष	फोटो उपलब्ध	939	NAE1005339	निर्वाचक का नाम : गीगी देवी पति का नाम: कालाराम गृह संख्या : 362 उम्र : 65 लिंग : महिला	फोटो उपलब्ध

940	NAE1005446	निर्वाचक का नाम : खेमराम पिता का नाम: लीलाराम गृह संख्या : 362 उम्र : 65 लिंग : पुरुष	फोटो उपलब्ध	941	NAE1005453	निर्वाचक का नाम : पेपो देवी पति का नाम: खेमराम गृह संख्या : 362 उम्र : 62 लिंग : महिला	फोटो उपलब्ध	942	NAE1005495	निर्वाचक का नाम : लखमाराम पिता का नाम: ओखाराम गृह संख्या : 362 उम्र : 62 लिंग : पुरुष	फोटो उपलब्ध
943	NAE1005503	निर्वाचक का नाम : आसी देवी पति का नाम: लखमाराम गृह संख्या : 362 उम्र : 60 लिंग : महिला	फोटो उपलब्ध	944	NAE1005537	निर्वाचक का नाम : जैसाराम पिता का नाम: ओखाराम गृह संख्या : 362 उम्र : 55 लिंग : पुरुष	फोटो उपलब्ध	945	NAE1005545	निर्वाचक का नाम : बबरी देवी पति का नाम: जैसाराम गृह संख्या : 362 उम्र : 55 लिंग : महिला	फोटो उपलब्ध
946	KLC1834530	निर्वाचक का नाम : सांवला पिता का नाम: मसरा गृह संख्या : 362 उम्र : 50 लिंग : पुरुष	फोटो उपलब्ध	947	NAE0925867	निर्वाचक का नाम : सुजा देवी पति का नाम: बाबूराम गृह संख्या : 362 उम्र : 48 लिंग : महिला	फोटो उपलब्ध	948	NAE1046945	निर्वाचक का नाम : पूनमी देवी पति का नाम: लुम्बाराम गृह संख्या : 362 उम्र : 48 लिंग : महिला	फोटो उपलब्ध
949	KLC1570282	निर्वाचक का नाम : पारस पति का नाम: सांवला गृह संख्या : 362 उम्र : 45 लिंग : महिला	फोटो उपलब्ध	950	NAE1005404	निर्वाचक का नाम : रडमाराम पिता का नाम: भूराराम गृह संख्या : 362 उम्र : 39 लिंग : पुरुष	फोटो उपलब्ध	951	NAE1005412	निर्वाचक का नाम : देसू देवी पति का नाम: रडमाराम गृह संख्या : 362 उम्र : 39 लिंग : महिला	फोटो उपलब्ध
952	NAE1046978	निर्वाचक का नाम : काली देवी पति का नाम: राजूराम गृह संख्या : 362 उम्र : 37 लिंग : महिला	फोटो उपलब्ध	953	NAE1046986	निर्वाचक का नाम : राजूराम पिता का नाम: तेजाराम गृह संख्या : 362 उम्र : 36 लिंग : पुरुष	फोटो उपलब्ध	954	NAE1005347	निर्वाचक का नाम : मायगाराम पिता का नाम: कालराम गृह संख्या : 362 उम्र : 35 लिंग : पुरुष	फोटो उपलब्ध
955	NAE1005354	निर्वाचक का नाम : कमिया देवी पति का नाम: मायंगाराम गृह संख्या : 362 उम्र : 34 लिंग : महिला	फोटो उपलब्ध	956	NAE1005362	निर्वाचक का नाम : पुखराज पिता का नाम: कालाराम गृह संख्या : 362 उम्र : 33 लिंग : पुरुष	फोटो उपलब्ध	957	NAE1005370	निर्वाचक का नाम : मूली देवी पति का नाम: पुखराज गृह संख्या : 362 उम्र : 33 लिंग : महिला	फोटो उपलब्ध
958	NAE1005305	निर्वाचक का नाम : गवराराम पिता का नाम: तेजाराम गृह संख्या : 362 उम्र : 33 लिंग : पुरुष	फोटो उपलब्ध	959	NAE1005461	निर्वाचक का नाम : वालाराम पिता का नाम: खेमराम गृह संख्या : 362 उम्र : 33 लिंग : पुरुष	फोटो उपलब्ध	960	NAE1005420	निर्वाचक का नाम : अजबाराम पिता का नाम: भूराराम गृह संख्या : 362 उम्र : 32 लिंग : पुरुष	फोटो उपलब्ध
961	NAE1005438	निर्वाचक का नाम : केली देवी पति का नाम: अजबाराम गृह संख्या : 362 उम्र : 32 लिंग : महिला	फोटो उपलब्ध	962	NAE1005552	निर्वाचक का नाम : दोलाराम पिता का नाम: मगनाराम गृह संख्या : 362 उम्र : 30 लिंग : पुरुष	फोटो उपलब्ध	963	NAE1381003	निर्वाचक का नाम : विनोद कुमार पिता का नाम: बाबू राम गृह संख्या : 362 उम्र : 26 लिंग : पुरुष	फोटो उपलब्ध
964	NAE1595586	निर्वाचक का नाम : सुजना राम पिता का नाम: जैसा राम गृह संख्या : 362 उम्र : 25 लिंग : पुरुष	फोटो उपलब्ध	965	NAE1595578	निर्वाचक का नाम : चैता राम पिता का नाम: खेमा राम गृह संख्या : 362 उम्र : 24 लिंग : पुरुष	फोटो उपलब्ध	966	NAE1846682	निर्वाचक का नाम : शुकी देवी पति का नाम: कृष्ण राम गृह संख्या : 362 उम्र : 24 लिंग : महिला	फोटो उपलब्ध
967	NAE2145019	निर्वाचक का नाम : देशु कुमारी पति का नाम: विनोद कुमार गृह संख्या : 362 उम्र : 24 लिंग : महिला	फोटो उपलब्ध	968	RJ/22/172/189105	निर्वाचक का नाम : जमना पति का नाम: हीमता गृह संख्या : 363 उम्र : 90 लिंग : महिला	फोटो उपलब्ध	969	RJ/22/172/189169	निर्वाचक का नाम : नींबा पिता का नाम: हीमता गृह संख्या : 363 उम्र : 60 लिंग : पुरुष	फोटो उपलब्ध

970	RJ/22/172/189103	निर्वाचक का नाम : अमीया पति का नाम: नीबा गृह संख्या : 363 उम्र : 57 लिंग : महिला	971	NAE1595446	निर्वाचक का नाम : बसंती देवी पति का नाम: रडमा राम गृह संख्या : 363 उम्र : 27 लिंग : महिला	972	NAE1609536	निर्वाचक का नाम : दयालि देवी पति का नाम: अशोक कुमार गृह संख्या : 363 उम्र : 26 लिंग : महिला
973	RJ/22/172/189168	निर्वाचक का नाम : त्रिलोका पिता का नाम: नरसी गृह संख्या : 364 उम्र : 61 लिंग : पुरुष	974	RJ/22/172/189102	निर्वाचक का नाम : गेरो पति का नाम: त्रिलोका गृह संख्या : 364 उम्र : 59 लिंग : महिला	975	KLC1756550	निर्वाचक का नाम : सांवला पिता का नाम: नरसी गृह संख्या : 364 उम्र : 47 लिंग : पुरुष
976	KLC1756568	निर्वाचक का नाम : कमला पति का नाम: सांवला गृह संख्या : 364 उम्र : 46 लिंग : महिला	977	KLC2032860	निर्वाचक का नाम : भाखराराम पिता का नाम: नरसीराम गृह संख्या : 364 उम्र : 39 लिंग : पुरुष	978	NAE0925875	निर्वाचक का नाम : सुरेश कुमार पिता का नाम: वीराराम गृह संख्या : 364 उम्र : 32 लिंग : पुरुष
979	RJ/22/172/189040	निर्वाचक का नाम : पारू पति का नाम: वीरा गृह संख्या : 365 उम्र : 68 लिंग : महिला	980	KLC1756576	निर्वाचक का नाम : हरसन पिता का नाम: वीरा गृह संख्या : 365 उम्र : 43 लिंग : पुरुष	981	NAE0369983	निर्वाचक का नाम : मंगलाराम पिता का नाम: वीराराम गृह संख्या : 365 उम्र : 42 लिंग : पुरुष
982	NAE0431205	निर्वाचक का नाम : सौरम देवी पति का नाम: हरसनराम गृह संख्या : 365 उम्र : 36 लिंग : महिला	983	NAE0369991	निर्वाचक का नाम : पंखु देवी पति का नाम: मंगलाराम गृह संख्या : 365 उम्र : 36 लिंग : महिला	984	RJ/22/172/189063	निर्वाचक का नाम : गिरधारी पिता का नाम: माना गृह संख्या : 366 उम्र : 70 लिंग : पुरुष
985	RJ/22/172/189305	निर्वाचक का नाम : पारू पति का नाम: गिरधारी गृह संख्या : 366 उम्र : 66 लिंग : महिला	986	RJ/22/172/189241	निर्वाचक का नाम : दोला पिता का नाम: माना गृह संख्या : 366 उम्र : 65 लिंग : पुरुष	987	RJ/22/172/189039	निर्वाचक का नाम : सुवटी पति का नाम: दोला गृह संख्या : 366 उम्र : 61 लिंग : महिला
988	NAE0128058	निर्वाचक का नाम : गवराराम पिता का नाम: गिरधारी गृह संख्या : 366 उम्र : 40 लिंग : पुरुष	989	NAE0176495	निर्वाचक का नाम : रडमाराम पिता का नाम: दौलाराम गृह संख्या : 366 उम्र : 37 लिंग : पुरुष	990	NAE0584102	निर्वाचक का नाम : अन्दारा देवी पति का नाम: टउमाराम गृह संख्या : 366 उम्र : 34 लिंग : महिला
991	RJ/22/172/189042	निर्वाचक का नाम : वगतु पति का नाम: भारमाराम गृह संख्या : 367 उम्र : 80 लिंग : महिला	992	NAE0683352	निर्वाचक का नाम : धीरा पिता का नाम: भारमल गृह संख्या : 367 उम्र : 65 लिंग : पुरुष	993	RJ/22/172/189011	निर्वाचक का नाम : मन्दरूपा पिता का नाम: भारमल गृह संख्या : 367 उम्र : 60 लिंग : पुरुष
994	RJ/22/172/189306	निर्वाचक का नाम : मफरी पति का नाम: मन्दरूपा गृह संख्या : 367 उम्र : 57 लिंग : महिला	995	KLC1570308	निर्वाचक का नाम : गोरखा पिता का नाम: भारमल गृह संख्या : 367 उम्र : 43 लिंग : पुरुष	996	NAE0018663	निर्वाचक का नाम : मैकादेवी पति का नाम: गोरखाराम गृह संख्या : 367 उम्र : 40 लिंग : महिला
997	NAE0018325	निर्वाचक का नाम : कृष्णकुमार पिता का नाम: भारमाराम गृह संख्या : 367 उम्र : 39 लिंग : पुरुष	998	NAE0584110	निर्वाचक का नाम : सुकी देवी पति का नाम: कृष्ण कुमार गृह संख्या : 367 उम्र : 34 लिंग : महिला	999	NAE1695451	निर्वाचक का नाम : छान देवी पति का नाम: नैनाराम गृह संख्या : 367 उम्र : 24 लिंग : महिला

1000	NAE1874528	निर्वाचक का नाम : राणा राम पिता का नाम: धीरा राम गृह संख्या : 367 उम्र : 21 लिंग : पुरुष	फोटो उपलब्ध	1001	RJ/22/172/189097	निर्वाचक का नाम : जमना पति का नाम: जबाना गृह संख्या : 368 उम्र : 65 लिंग : महिला	फोटो उपलब्ध	1002	NAE1005560	निर्वाचक का नाम : हेवन देवी पति का नाम: पोखराराम गृह संख्या : 368 उम्र : 32 लिंग : महिला	फोटो उपलब्ध
1003	NAE1122811	निर्वाचक का नाम : मावा राम पिता का नाम: जवानाराम गृह संख्या : 368 उम्र : 32 लिंग : पुरुष	फोटो उपलब्ध	1004	NAE1905785	निर्वाचक का नाम : मंजू देवी देवी पति का नाम: मावा राम राम गृह संख्या : 368 उम्र : 27 लिंग : महिला	फोटो उपलब्ध	1005	RJ/22/172/189116	निर्वाचक का नाम : सुआ पति का नाम: जोरा गृह संख्या : 369 उम्र : 73 लिंग : महिला	फोटो उपलब्ध
1006	KLC2032514	निर्वाचक का नाम : जोगा पिता का नाम: जोरा गृह संख्या : 369 उम्र : 53 लिंग : पुरुष	फोटो उपलब्ध	1007	KLC2032522	निर्वाचक का नाम : मफी पति का नाम: जोगा गृह संख्या : 369 उम्र : 50 लिंग : महिला	फोटो उपलब्ध	1008	RJ/22/172/190007	निर्वाचक का नाम : सुन्दर पति का नाम: तारा गृह संख्या : 370 उम्र : 75 लिंग : महिला	फोटो उपलब्ध
1009	NAE1624642	निर्वाचक का नाम : गिरधारी राम पिता का नाम: तारा गृह संख्या : 370 उम्र : 48 लिंग : पुरुष	फोटो उपलब्ध	1010	KLC1756584	निर्वाचक का नाम : सुगा पति का नाम: गिरधारी गृह संख्या : 370 उम्र : 47 लिंग : महिला	फोटो उपलब्ध	1011	NAE0018820	निर्वाचक का नाम : रंगनाथ पिता का नाम: तारा गृह संख्या : 370 उम्र : 45 लिंग : पुरुष	फोटो उपलब्ध
1012	NAE0018838	निर्वाचक का नाम : पंखी पति का नाम: रंगनाथ गृह संख्या : 370 उम्र : 43 लिंग : महिला	फोटो उपलब्ध	1013	KLC2131753	निर्वाचक का नाम : अजबाराम पिता का नाम: ताराराम गृह संख्या : 370 उम्र : 40 लिंग : पुरुष	फोटो उपलब्ध	1014	NAE0018697	निर्वाचक का नाम : नागजीराम पिता का नाम: ताराजी गृह संख्या : 370 उम्र : 37 लिंग : पुरुष	फोटो उपलब्ध
1015	NAE0584128	निर्वाचक का नाम : मन्जु देवी पति का नाम: अजबा राम गृह संख्या : 370 उम्र : 33 लिंग : महिला	फोटो उपलब्ध	1016	NAE0820092	निर्वाचक का नाम : नर्मदा देवी पति का नाम: नागजीराम गृह संख्या : 370 उम्र : 33 लिंग : महिला	फोटो उपलब्ध	1017	NAE1874411	निर्वाचक का नाम : अशोक कुमार पिता का नाम: रघुनाथ राम गृह संख्या : 370 उम्र : 21 लिंग : पुरुष	फोटो उपलब्ध
1018	NAE2200731	निर्वाचक का नाम : पूजा कुमारी पिता का नाम: गिरधारी राम गृह संख्या : 370 उम्र : 19 लिंग : महिला	फोटो उपलब्ध	1019	RJ/22/172/189243	निर्वाचक का नाम : धाना पिता का नाम: होती गृह संख्या : 371 उम्र : 68 लिंग : पुरुष	फोटो उपलब्ध	1020	NAE0279836	निर्वाचक का नाम : मगना पिता का नाम: होती गृह संख्या : 371 उम्र : 63 लिंग : पुरुष	फोटो उपलब्ध
1021	NAE0340083	निर्वाचक का नाम : मांगी पति का नाम: मगना गृह संख्या : 371 उम्र : 60 लिंग : महिला	फोटो उपलब्ध	1022	KLC1756592	निर्वाचक का नाम : अमीया पति का नाम: बगदा गृह संख्या : 371 उम्र : 43 लिंग : महिला	फोटो उपलब्ध	1023	NAE1595602	निर्वाचक का नाम : शंकरा राम पिता का नाम: बगा राम गृह संख्या : 371 उम्र : 24 लिंग : पुरुष	फोटो उपलब्ध
1024	RJ/22/172/189119	निर्वाचक का नाम : झीणी पति का नाम: रावता गृह संख्या : 372 उम्र : 70 लिंग : महिला	फोटो उपलब्ध	1025	KLC2212009	निर्वाचक का नाम : गोरखा पिता का नाम: रावता गृह संख्या : 372 उम्र : 51 लिंग : पुरुष	फोटो उपलब्ध	1026	KLC2212066	निर्वाचक का नाम : जमका देवी पति का नाम: गोरखा गृह संख्या : 372 उम्र : 46 लिंग : महिला	फोटो उपलब्ध
1027	NAE1596055	निर्वाचक का नाम : कालू राम पिता का नाम: रावता राम गृह संख्या : 372 उम्र : 26 लिंग : पुरुष	फोटो उपलब्ध	1028	NAE2058188	निर्वाचक का नाम : हबता राम पिता का नाम: गोरखा राम गृह संख्या : 372 उम्र : 25 लिंग : पुरुष	फोटो उपलब्ध	1029	KLC1756600	निर्वाचक का नाम : जोगा राम पिता का नाम: छोंगा गृह संख्या : 373 उम्र : 43 लिंग : पुरुष	फोटो उपलब्ध

1030 निर्वाचक का नाम : बाबु पिता का नाम: गणेशा गृह संख्या : 375 उम्र : 61 लिंग : पुरुष	KLC2213502 फोटो उपलब्ध	1031 निर्वाचक का नाम : रम्भा पिता का नाम: बाबू गृह संख्या : 375 उम्र : 57 लिंग : महिला	KLC2032530 फोटो उपलब्ध	1032 निर्वाचक का नाम : काला पिता का नाम: गणेशा गृह संख्या : 375 उम्र : 50 लिंग : पुरुष	KLC2131761 फोटो उपलब्ध
1033 निर्वाचक का नाम : मोढाराम पिता का नाम: गणेशराम गृह संख्या : 375 उम्र : 33 लिंग : पुरुष	NAE1695519 फोटो उपलब्ध	1034 निर्वाचक का नाम : इन्द्र देवी पिता का नाम: मोढाराम गृह संख्या : 375 उम्र : 29 लिंग : महिला	NAE1695501 फोटो उपलब्ध	1035 निर्वाचक का नाम : बरजांगा पिता का नाम: पूनमा गृह संख्या : 376 उम्र : 60 लिंग : पुरुष	RJ/22/172/189165 फोटो उपलब्ध
1036 निर्वाचक का नाम : कोकू पिता का नाम: बरजांगा गृह संख्या : 376 उम्र : 55 लिंग : महिला	RJ/22/172/189124 फोटो उपलब्ध	1037 निर्वाचक का नाम : सुकी पिता का नाम: अरजुन गृह संख्या : 377 उम्र : 60 लिंग : महिला	KLC2032555 फोटो उपलब्ध	1038 निर्वाचक का नाम : भेरा पिता का नाम: हंजा गृह संख्या : 377 उम्र : 57 लिंग : पुरुष	NAE0340059 फोटो उपलब्ध
1039 निर्वाचक का नाम : देसू पिता का नाम: भेरा गृह संख्या : 377 उम्र : 55 लिंग : महिला	KLC1834514 फोटो उपलब्ध	1040 निर्वाचक का नाम : देसू पिता का नाम: कपूरा गृह संख्या : 377 उम्र : 53 लिंग : महिला	KLC2032571 फोटो उपलब्ध	1041 निर्वाचक का नाम : सरमल पिता का नाम: हंजा गृह संख्या : 377 उम्र : 44 लिंग : पुरुष	NAE0341008 फोटो उपलब्ध
# 1042 निर्वाचक का नाम : पोकर राम पिता का नाम: अर्जुन राम गृह संख्या : 377 उम्र : 41 लिंग : पुरुष	NAE0176537 फोटो उपलब्ध	1043 निर्वाचक का नाम : पीराराम पिता का नाम: अर्जुनराम गृह संख्या : 377 उम्र : 39 लिंग : पुरुष	NAE0176545 फोटो उपलब्ध	1044 निर्वाचक का नाम : जसी देवी पिता का नाम: पीराराम गृह संख्या : 377 उम्र : 38 लिंग : महिला	NAE0820134 फोटो उपलब्ध
1045 निर्वाचक का नाम : भागू देवी पिता का नाम: सरमल गृह संख्या : 377 उम्र : 35 लिंग : महिला	NAE0925883 फोटो उपलब्ध	1046 निर्वाचक का नाम : सागरा पिता का नाम: चतरा गृह संख्या : 378 उम्र : 70 लिंग : पुरुष	RJ/22/172/189248 फोटो उपलब्ध	1047 निर्वाचक का नाम : सुवटी पिता का नाम: सागर गृह संख्या : 378 उम्र : 68 लिंग : महिला	KLC2212231 फोटो उपलब्ध
1048 निर्वाचक का नाम : रगाराम पिता का नाम: चतरा गृह संख्या : 378 उम्र : 60 लिंग : पुरुष	RJ/22/172/189308 फोटो उपलब्ध	1049 निर्वाचक का नाम : पवनी पिता का नाम: रगा गृह संख्या : 378 उम्र : 57 लिंग : महिला	RJ/22/172/189309 फोटो उपलब्ध	1050 निर्वाचक का नाम : हरजी पिता का नाम: चतरा गृह संख्या : 378 उम्र : 56 लिंग : पुरुष	KLC2211894 फोटो उपलब्ध
1051 निर्वाचक का नाम : डामरा पिता का नाम: चतरा गृह संख्या : 378 उम्र : 53 लिंग : पुरुष	RJ/22/172/189249 फोटो उपलब्ध	1052 निर्वाचक का नाम : रतन पिता का नाम: हरजी गृह संख्या : 378 उम्र : 51 लिंग : महिला	KLC2214153 फोटो उपलब्ध	1053 निर्वाचक का नाम : देसूदेवी पिता का नाम: डामराराम गृह संख्या : 378 उम्र : 46 लिंग : महिला	NAE0279976 फोटो उपलब्ध
1054 निर्वाचक का नाम : भीखाराम पिता का नाम: सागराराम गृह संख्या : 378 उम्र : 40 लिंग : पुरुष	NAE0340729 फोटो उपलब्ध	1055 निर्वाचक का नाम : पालूदेवी पिता का नाम: भीखाराम गृह संख्या : 378 उम्र : 38 लिंग : महिला	NAE0340737 फोटो उपलब्ध	1056 निर्वाचक का नाम : गीलाराम पिता का नाम: सागराराम गृह संख्या : 378 उम्र : 38 लिंग : पुरुष	KLC2213759 फोटो उपलब्ध
1057 निर्वाचक का नाम : गीता देवी पिता का नाम: गीलाराम गृह संख्या : 378 उम्र : 34 लिंग : महिला	NAE0820100 फोटो उपलब्ध	1058 निर्वाचक का नाम : मेवा राम पिता का नाम: रगा राम गृह संख्या : 378 उम्र : 21 लिंग : पुरुष	NAE2200871 फोटो उपलब्ध	1059 निर्वाचक का नाम : राजू राम पिता का नाम: सागरा राम गृह संख्या : 378 उम्र : 20 लिंग : पुरुष	NAE2126423 फोटो उपलब्ध

1060	NAE2156792	निर्वाचक का नाम : घेवा राम पिता का नाम: हरजी राम गृह संख्या : 378 उम्र : 19 लिंग : पुरुष	फोटो उपलब्ध	1061	RJ/22/172/189068	निर्वाचक का नाम : मेहरामा पिता का नाम: आशा गृह संख्या : 379 उम्र : 73 लिंग : पुरुष	फोटो उपलब्ध	1062	KLC1570324	निर्वाचक का नाम : छगना राम पिता का नाम: आसा राम गृह संख्या : 380 उम्र : 68 लिंग : पुरुष	फोटो उपलब्ध
1063	KLC1453455	निर्वाचक का नाम : सुआ देवी पति का नाम: छगना राम गृह संख्या : 380 उम्र : 65 लिंग : महिला	फोटो उपलब्ध	1064	KLC1756618	निर्वाचक का नाम : सेजा राम पिता का नाम: छगना गृह संख्या : 380 उम्र : 43 लिंग : पुरुष	फोटो उपलब्ध	1065	NAE0925891	निर्वाचक का नाम : हुगा देवी पति का नाम: सेज राम गृह संख्या : 380 उम्र : 41 लिंग : महिला	फोटो उपलब्ध
1066	NAE0370007	निर्वाचक का नाम : भंवराराम पिता का नाम: छगनाराम गृह संख्या : 380 उम्र : 34 लिंग : पुरुष	फोटो उपलब्ध	1067	NAE0370015	निर्वाचक का नाम : गटीया पति का नाम: भवराराम गृह संख्या : 380 उम्र : 34 लिंग : महिला	फोटो उपलब्ध	1068	NAE0584136	निर्वाचक का नाम : रडमाराम पिता का नाम: छगना राम गृह संख्या : 380 उम्र : 32 लिंग : पुरुष	फोटो उपलब्ध
1069	NAE0820159	निर्वाचक का नाम : उत्तम देवी पति का नाम: रडमाराम गृह संख्या : 380 उम्र : 32 लिंग : महिला	फोटो उपलब्ध	1070	NAE2147304	निर्वाचक का नाम : गणपत राम पिता का नाम: सेजा राम गृह संख्या : 380 उम्र : 19 लिंग : पुरुष	फोटो उपलब्ध	1071	RJ/22/172/189138	निर्वाचक का नाम : झमू पति का नाम: प्रभू गृह संख्या : 381 उम्र : 72 लिंग : महिला	फोटो उपलब्ध
1072	RJ/22/172/189155	निर्वाचक का नाम : प्रभु पिता का नाम: आशा गृह संख्या : 381 उम्र : 70 लिंग : पुरुष	फोटो उपलब्ध	1073	NAE0176834	निर्वाचक का नाम : हस्ता राम पिता का नाम: प्रभू गृह संख्या : 381 उम्र : 53 लिंग : पुरुष	फोटो उपलब्ध	1074	NAE0925909	निर्वाचक का नाम : काली देवी पति का नाम: हटाराम गृह संख्या : 381 उम्र : 44 लिंग : महिला	फोटो उपलब्ध
1075	NAE0471185	निर्वाचक का नाम : सुरज राम पिता का नाम: प्रभूराम गृह संख्या : 381 उम्र : 39 लिंग : पुरुष	फोटो उपलब्ध	1076	NAE0471177	निर्वाचक का नाम : मंगलाराम पिता का नाम: प्रभूराम गृह संख्या : 381 उम्र : 36 लिंग : पुरुष	फोटो उपलब्ध	1077	NAE0748319	निर्वाचक का नाम : छगन देवी पति का नाम: सुरजाराम गृह संख्या : 381 उम्र : 35 लिंग : महिला	फोटो उपलब्ध
1078	NAE1005578	निर्वाचक का नाम : छोटाराम पिता का नाम: प्रभूराम गृह संख्या : 381 उम्र : 33 लिंग : पुरुष	फोटो उपलब्ध	1079	NAE1884204	निर्वाचक का नाम : जगदीश कुमार पिता का नाम: हस्ता राम गृह संख्या : 381 उम्र : 21 लिंग : पुरुष	फोटो उपलब्ध	1080	KLC1570332	निर्वाचक का नाम : आम्बाराम पिता का नाम: लक्ष्मणा गृह संख्या : 382 उम्र : 45 लिंग : पुरुष	फोटो उपलब्ध
1081	NAE0820183	निर्वाचक का नाम : सुजा देवी पति का नाम: आम्बाराम गृह संख्या : 382 उम्र : 45 लिंग : महिला	फोटो उपलब्ध	1082	RJ/22/172/189250	निर्वाचक का नाम : मनजी पिता का नाम: आशा गृह संख्या : 383 उम्र : 68 लिंग : पुरुष	फोटो उपलब्ध	1083	RJ/22/172/189251	निर्वाचक का नाम : अणची पति का नाम: मनजी गृह संख्या : 383 उम्र : 65 लिंग : महिला	फोटो उपलब्ध
1084	NAE1122753	निर्वाचक का नाम : पूराराम पिता का नाम: मनजीराम गृह संख्या : 383 उम्र : 39 लिंग : पुरुष	फोटो उपलब्ध	1085	NAE0925917	निर्वाचक का नाम : उदाराम पिता का नाम: मनजीराम गृह संख्या : 383 उम्र : 32 लिंग : पुरुष	फोटो उपलब्ध	1086	KLC1834399	निर्वाचक का नाम : धीरा पिता का नाम: रामजी गृह संख्या : 384 उम्र : 58 लिंग : पुरुष	फोटो उपलब्ध
1087	KLC1834407	निर्वाचक का नाम : उषा पति का नाम: धीरा गृह संख्या : 384 उम्र : 55 लिंग : महिला	फोटो उपलब्ध	1088	NAE0431171	निर्वाचक का नाम : सुबा कुमारी पति का नाम: मोबता राम गृह संख्या : 384 उम्र : 36 लिंग : महिला	फोटो उपलब्ध	1089	NAE0018549	निर्वाचक का नाम : मोबता राम पिता का नाम: रामजी राम गृह संख्या : 384 उम्र : 35 लिंग : पुरुष	फोटो उपलब्ध

1090	RJ/22/172/189151	निर्वाचक का नाम : गोमा पिता का नाम: मोडा गृह संख्या : 385 उम्र : 70 लिंग : पुरुष	फोटो उपलब्ध	1091	RJ/22/172/189139	निर्वाचक का नाम : तगी पति का नाम: गोमा गृह संख्या : 385 उम्र : 65 लिंग : महिला	फोटो उपलब्ध	1092	NAE0280099	निर्वाचक का नाम : जानूराम पिता का नाम: गोमाराम गृह संख्या : 385 उम्र : 36 लिंग : पुरुष	फोटो उपलब्ध
1093	NAE0820142	निर्वाचक का नाम : वगतू देवी पति का नाम: जानूराम गृह संख्या : 385 उम्र : 33 लिंग : महिला	फोटो उपलब्ध	1094	KLC2212827	निर्वाचक का नाम : देशू देवी पति का नाम: गोमाराम गृह संख्या : 386 उम्र : 65 लिंग : महिला	फोटो उपलब्ध	1095	KLC2213478	निर्वाचक का नाम : अनोपा राम पिता का नाम: गैमराम गृह संख्या : 386 उम्र : 49 लिंग : पुरुष	फोटो उपलब्ध
1096	KLC2212835	निर्वाचक का नाम : सुरजदेवी पति का नाम: अनुषाराम गृह संख्या : 386 उम्र : 47 लिंग : महिला	फोटो उपलब्ध	1097	NAE0278960	निर्वाचक का नाम : रमेश कुमार पिता का नाम: गेनराम गृह संख्या : 386 उम्र : 39 लिंग : पुरुष	फोटो उपलब्ध	1098	NAE1117944	निर्वाचक का नाम : दयालीदेवी पति का नाम: रमेशकुमार गृह संख्या : 386 उम्र : 33 लिंग : महिला	फोटो उपलब्ध
1099	NAE2057982	निर्वाचक का नाम : महेंद्र कुमार पिता का नाम: गेमरा राम गृह संख्या : 386 उम्र : 25 लिंग : पुरुष	फोटो उपलब्ध	1100	NAE2145050	निर्वाचक का नाम : ममता कुमारी पति का नाम: महेंद्र कुमार गृह संख्या : 386 उम्र : 22 लिंग : महिला	फोटो उपलब्ध	1101	NAE2237816	निर्वाचक का नाम : गरवति कुमारी पिता का नाम: गेमराम गृह संख्या : 386 उम्र : 19 लिंग : महिला	फोटो उपलब्ध
1102	RJ/22/172/189253	निर्वाचक का नाम : सूखी पति का नाम: हमा गृह संख्या : 387 उम्र : 70 लिंग : महिला	फोटो उपलब्ध	1103	NAE0177469	निर्वाचक का नाम : चौथा पिता का नाम: हेमा गृह संख्या : 387 उम्र : 53 लिंग : पुरुष	फोटो उपलब्ध	1104	NAE0177451	निर्वाचक का नाम : बीबादेवी पति का नाम: चौथाराम गृह संख्या : 387 उम्र : 45 लिंग : महिला	फोटो उपलब्ध
1105	KLC2212124	निर्वाचक का नाम : मंगलाराम पिता का नाम: हेमाराम गृह संख्या : 387 उम्र : 44 लिंग : पुरुष	फोटो उपलब्ध	1106	KLC2212215	निर्वाचक का नाम : गीतादेवी पति का नाम: मंगलाराम गृह संख्या : 387 उम्र : 43 लिंग : महिला	फोटो उपलब्ध	1107	NAE0925925	निर्वाचक का नाम : फुसाराम पिता का नाम: हेमाराम गृह संख्या : 387 उम्र : 32 लिंग : पुरुष	फोटो उपलब्ध
1108	NAE1005586	निर्वाचक का नाम : दाडमी देवी पति का नाम: फूसाराम गृह संख्या : 387 उम्र : 32 लिंग : महिला	फोटो उपलब्ध	1109	NAE0925933	निर्वाचक का नाम : चम्पाराम पिता का नाम: हेमाराम गृह संख्या : 387 उम्र : 31 लिंग : पुरुष	फोटो उपलब्ध	1110	NAE2204832	निर्वाचक का नाम : सुरेश कुमार पिता का नाम: मंगला राम गृह संख्या : 387 उम्र : 20 लिंग : पुरुष	फोटो उपलब्ध
1111	NAE2153880	निर्वाचक का नाम : निरमा कुमारी पिता का नाम: चौथा राम गृह संख्या : 387 उम्र : 19 लिंग : महिला	फोटो उपलब्ध	1112	NAE2238327	निर्वाचक का नाम : मुकेश कुमार पिता का नाम: चौथा राम गृह संख्या : 387 उम्र : 19 लिंग : पुरुष	फोटो उपलब्ध	1113	RJ/22/172/189095	निर्वाचक का नाम : जैसा पिता का नाम: मोती गृह संख्या : 388 उम्र : 55 लिंग : पुरुष	फोटो उपलब्ध
1114	NAE0584144	निर्वाचक का नाम : पंखी देवी पति का नाम: जैसाराम गृह संख्या : 388 उम्र : 39 लिंग : महिला	फोटो उपलब्ध	1115	KLC1756642	निर्वाचक का नाम : लुणाराम पिता का नाम: रणछाराम गृह संख्या : 389 उम्र : 58 लिंग : पुरुष	फोटो उपलब्ध	1116	KLC1756626	निर्वाचक का नाम : बाबु पिता का नाम: रणछा गृह संख्या : 389 उम्र : 57 लिंग : पुरुष	फोटो उपलब्ध
1117	KLC1834381	निर्वाचक का नाम : मणी पति का नाम: लुणाराम गृह संख्या : 389 उम्र : 53 लिंग : महिला	फोटो उपलब्ध	1118	KLC1756634	निर्वाचक का नाम : मफरी पति का नाम: बाबू गृह संख्या : 389 उम्र : 53 लिंग : महिला	फोटो उपलब्ध	1119	KLC2213544	निर्वाचक का नाम : वगता पिता का नाम: रणछा गृह संख्या : 389 उम्र : 43 लिंग : पुरुष	फोटो उपलब्ध

1120	KLC1570340	निर्वाचक का नाम : तलछा पिता का नाम: रणछा गृह संख्या : 389 उम्र : 43 लिंग : पुरुष	फोटो उपलब्ध	1121	NAE1005594	निर्वाचक का नाम : पंखी देवी पति का नाम: तलसाराम गृह संख्या : 389 उम्र : 36 लिंग : महिला	फोटो उपलब्ध	1122	NAE0584151	निर्वाचक का नाम : शान्ता देवी पति का नाम: वगताराम गृह संख्या : 389 उम्र : 32 लिंग : महिला	फोटो उपलब्ध
1123	RJ/22/172/189080	निर्वाचक का नाम : नवा पिता का नाम: वेला गृह संख्या : 390 उम्र : 65 लिंग : पुरुष	फोटो उपलब्ध	1124	KLC1570357	निर्वाचक का नाम : दाडमी पति का नाम: नवा गृह संख्या : 390 उम्र : 57 लिंग : महिला	फोटो उपलब्ध	1125	NAE1005628	निर्वाचक का नाम : प्रभताराम पिता का नाम: छोगाराम गृह संख्या : 390 उम्र : 55 लिंग : पुरुष	फोटो उपलब्ध
1126	NAE1005636	निर्वाचक का नाम : दीवा देवी पति का नाम: प्रभताराम गृह संख्या : 390 उम्र : 50 लिंग : महिला	फोटो उपलब्ध	1127	NAE1005644	निर्वाचक का नाम : गलाराम पिता का नाम: छोगाराम गृह संख्या : 390 उम्र : 45 लिंग : पुरुष	फोटो उपलब्ध	1128	NAE1005651	निर्वाचक का नाम : कमला देवी पति का नाम: गलाराम गृह संख्या : 390 उम्र : 44 लिंग : महिला	फोटो उपलब्ध
1129	NAE1005669	निर्वाचक का नाम : सांवलाराम पिता का नाम: छोगाराम गृह संख्या : 390 उम्र : 44 लिंग : पुरुष	फोटो उपलब्ध	1130	NAE0176768	निर्वाचक का नाम : माहेगाराम पिता का नाम: नवाराम गृह संख्या : 390 उम्र : 39 लिंग : पुरुष	फोटो उपलब्ध	1131	NAE1005677	निर्वाचक का नाम : मंजू देवी पति का नाम: सांवलाराम गृह संख्या : 390 उम्र : 34 लिंग : महिला	फोटो उपलब्ध
1132	NAE0925958	निर्वाचक का नाम : भवरी देवी पति का नाम: माहेगाराम गृह संख्या : 390 उम्र : 33 लिंग : महिला	फोटो उपलब्ध	1133	NAE0925941	निर्वाचक का नाम : भेराराम पिता का नाम: नवाराम गृह संख्या : 390 उम्र : 31 लिंग : पुरुष	फोटो उपलब्ध	1134	NAE1842822	निर्वाचक का नाम : जोधा राम पिता का नाम: प्रबाटा राम गृह संख्या : 390 उम्र : 27 लिंग : पुरुष	फोटो उपलब्ध
1135	NAE1633049	निर्वाचक का नाम : रेश्मी देवी पति का नाम: भेरा राम गृह संख्या : 390 उम्र : 26 लिंग : महिला	फोटो उपलब्ध	1136	NAE1847615	निर्वाचक का नाम : भीखी देवी पति का नाम: तिलोक राम गृह संख्या : 343032 उम्र : 28 लिंग : महिला	फोटो उपलब्ध	1137	NAE2250710	निर्वाचक का नाम : वदामी देवी पिता का नाम: छगना राम गृह संख्या : मेघवाल्लों का वास उम्र : 32 लिंग : पुरुष	फोटो उपलब्ध
1138	NAE2256071	निर्वाचक का नाम : उत्तम कुमार पिता का नाम: बाबु राम गृह संख्या : मेघवाल्लों का वास उम्र : 28 लिंग : पुरुष	फोटो उपलब्ध	1139	NAE2139319	निर्वाचक का नाम : रसाल देवी पति का नाम: दजा राम गृह संख्या : मोरसीम उम्र : 35 लिंग : महिला	फोटो उपलब्ध				

विधान सभा क्षेत्र की संख्या व नाम : 143-भीनमाल
घटक I - परिवर्धन सूची 1 (16-12-2025 से 21-02-2026 तक)

<p>1140 3 NAE2270379</p> <p>निर्वाचक का नाम : निखिल कुमार पिता का नाम: पारस मल गृह संख्या : 290 उम्र : 18 लिंग : पुरुष</p> <p>फोटो उपलब्ध</p>	<p>1141 2 NAE2272482</p> <p>निर्वाचक का नाम : कवीता कुमारी पति का नाम: महेंदर कुमार गृह संख्या : 247 उम्र : 29 लिंग : महिला</p> <p>फोटो उपलब्ध</p>	<p>1142 2 NAE2272359</p> <p>निर्वाचक का नाम : मदन कुमारी पति का नाम: सोहन लाल गृह संख्या : 247 उम्र : 27 लिंग : महिला</p> <p>फोटो उपलब्ध</p>
<p>1143 3 NAE2272268</p> <p>निर्वाचक का नाम : संजय कुमार पिता का नाम: पारस राम गृह संख्या : 290 उम्र : 23 लिंग : पुरुष</p> <p>फोटो उपलब्ध</p>	<p>1144 3 NAE2272292</p> <p>निर्वाचक का नाम : अनीता कुमारी पिता का नाम: पारस मल गृह संख्या : 290 उम्र : 20 लिंग : महिला</p> <p>फोटो उपलब्ध</p>	<p>1145 6 NAE1630839</p> <p>निर्वाचक का नाम : थानाराम पिता का नाम: मांगा राम गृह संख्या : खसरा संख्या 1481/85 उम्र : 46 लिंग : पुरुष</p> <p>फोटो उपलब्ध</p>
<p>1146 6 KLC1575109</p> <p>निर्वाचक का नाम : केसी देवी पति का नाम: थाना राम गृह संख्या : 1481/85 उम्र : 46 लिंग : महिला</p> <p>फोटो उपलब्ध</p>		

निर्वाचकों का विवरण :							
A) मतदाताओं की संख्या :							
		नामावली का प्रकार	निर्वाचक नामावली की पहचान :	मतदाताओं की संख्या :			
				पुरुष	महिला	तृतीय लिंग	कुल
I	मूल	मूल नामावली	समस्त पूरकों को समेकित करते हुए विशेष गहन पुनरीक्षण 2026 की मूल नामावली	614	525	0	1139
II	घटक I - परिवर्धन सूची	पूरक 1	विशेष गहन पुनरीक्षण - 2026	3	4	0	7
III	घटक II - विलोपन सूची	पूरक 1	विशेष गहन पुनरीक्षण - 2026	1	0	0	1
IV	लिंग में संशोधन के कारण अंतर			0	0	0	0
पुनरीक्षण के बाद इस नामावली में शुद्ध निर्वाचक (I+II-III+IV)				616	529	0	1145
B) संशोधनों की संख्या :							
नामावली का प्रकार		निर्वाचक नामावली की पहचान :		संशोधनों की संख्या :			
पूरक 1		विशेष गहन पुनरीक्षण - 2026		4			

निर्वाचक रजिस्ट्रीकरण अधिकारी द्वारा जारी

E2-मृत्यु, S2-स्थानांतरित, R2-दोहरी प्रविष्टि, M2-लापता, Q2-अहर्ता नहीं