

निर्वाचक नामावली 2026 S20 राजस्थान

विधान सभा क्षेत्र की संख्या, नाम व आरक्षण स्थिति : 143 - भीनमाल (सामान्य)		भाग संख्या : : 52													
संसदीय निर्वाचन क्षेत्र की संख्या, नाम व आरक्षण स्थिति, जिसमें विधान सभा निर्वाचन क्षेत्र स्थित है : 18 - जालोर (सामान्य)															
1. पुनरीक्षण का विवरण															
पुनरीक्षण का वर्ष :	2026	निर्वाचक नामावली की पहचान : समस्त पूरकों को समेकित करते हुए विशेष गहन पुनरीक्षण 2026 की मूल नामावली													
अर्हता तिथि :	01-01-2026														
पुनरीक्षण का स्वरूप :	विशेष गहन पुनरीक्षण - 2026														
प्रकाशन की तिथि :	21-02-2026														
2. भाग व मतदान क्षेत्र का विवरण :															
भाग में आने वाले अनुभागों की संख्या और नाम :															
1-रावली सेरी, मोरसीम 2-राजपूतों का वास, मोरसीम 3-वजीरों का वास, मोरसीम 4-कोटेश्वर, मोरसीम 5-खड को थोरा, मोरसीम 6-भोपोणियां की ढाणी, मोरसीम 7-भीलों की ढाणी, मोरसीम 8-मालियों की ढाणी, मोरसीम	<table style="width: 100%; border-collapse: collapse;"> <tr> <td style="border-bottom: 1px solid black;">मुख्य शहर / मुख्य ग्राम</td> <td style="border-bottom: 1px solid black;">: मोरसीम</td> </tr> <tr> <td>वार्ड</td> <td>:</td> </tr> <tr> <td>पोस्ट ऑफिस</td> <td>: MORSEEM BO</td> </tr> <tr> <td>पुलिस थाना</td> <td>: बागोडा</td> </tr> <tr> <td>तहसील</td> <td>: बागोडा</td> </tr> <tr> <td>जिला</td> <td>: जालौर</td> </tr> <tr> <td>पिन कोड</td> <td>: 343032</td> </tr> </table>	मुख्य शहर / मुख्य ग्राम	: मोरसीम	वार्ड	:	पोस्ट ऑफिस	: MORSEEM BO	पुलिस थाना	: बागोडा	तहसील	: बागोडा	जिला	: जालौर	पिन कोड	: 343032
मुख्य शहर / मुख्य ग्राम	: मोरसीम														
वार्ड	:														
पोस्ट ऑफिस	: MORSEEM BO														
पुलिस थाना	: बागोडा														
तहसील	: बागोडा														
जिला	: जालौर														
पिन कोड	: 343032														
3. मतदान केंद्र का विवरण															
मतदान केंद्र की संख्या व नाम :	मतदान केन्द्र की विशेष हैसियत (पुरुष/महिला/सामान्य) :	सामान्य													
52 - मोरसीम	इस मतदान क्षेत्र के सहायक (ऑक्जिलियरी) मतदान केन्द्रों की संख्या :	0													
मतदान केंद्र का भवन व पता :															
भारत निर्माण राजीव गांधी सेवा केंद्र, मोरसीम															
4. मतदाताओं की संख्या :															
आरंभिक क्रम	अंतिम क्रम	मतदाताओं की संख्या													
संख्या	संख्या	पुरुष	महिला	तृतीय लिंग	कुल										
1	918	486	432	0	918										

निर्वाचक रजिस्ट्रीकरण अधिकारी द्वारा जारी

Nazri Naksha



Google Map View

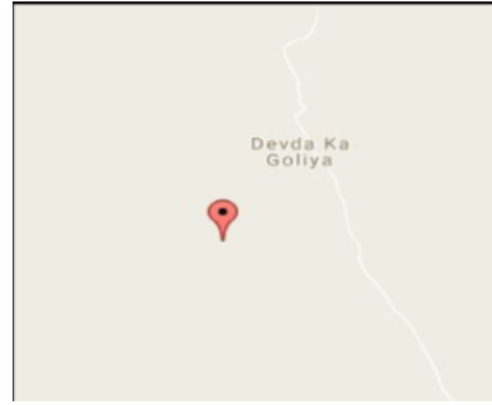

Polling Station Building Front View



Polling Station Front View



Cad View

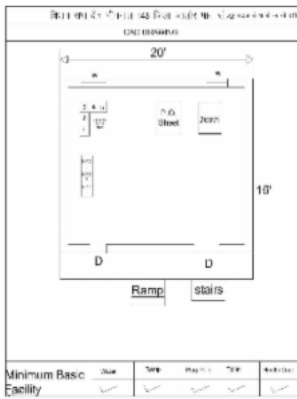

Key MAP View

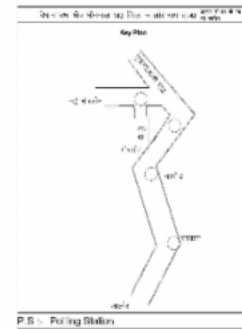

1	NAE1701911	निर्वाचक का नाम : अशोक कंवर पति का नाम: भीम सिंह गृह संख्या : 45 उम्र : 28 लिंग : महिला	फोटो उपलब्ध	2	NAE0176461	निर्वाचक का नाम : गजेन्द्रसिंह पिता का नाम: जबरसिंह गृह संख्या : 146 उम्र : 42 लिंग : पुरुष	फोटो उपलब्ध	3	NAE0925222	निर्वाचक का नाम : मन्जु कंवर पति का नाम: गजेन्द्र सिंह गृह संख्या : 146 उम्र : 34 लिंग : महिला	फोटो उपलब्ध
4	RJ/22/172/186058	निर्वाचक का नाम : बाग सिंह पिता का नाम: गणेशाजी गृह संख्या : 157 उम्र : 73 लिंग : पुरुष	फोटो उपलब्ध	5	NAE1908490	निर्वाचक का नाम : भूर सिंह पिता का नाम: भेर सिंह गृह संख्या : 157 उम्र : 71 लिंग : पुरुष	फोटो उपलब्ध	6	NAE2047439	निर्वाचक का नाम : मीरा कंवर पति का नाम: वाग सिंह गृह संख्या : 157 उम्र : 70 लिंग : महिला	फोटो उपलब्ध
7	NAE1908524	निर्वाचक का नाम : छगन कंवर पति का नाम: भूर सिंह गृह संख्या : 157 उम्र : 65 लिंग : महिला	फोटो उपलब्ध	8	RJ/22/172/186089	निर्वाचक का नाम : जोग सिंह पिता का नाम: केसाजी गृह संख्या : 157 उम्र : 62 लिंग : पुरुष	फोटो उपलब्ध	9	NAE1133016	निर्वाचक का नाम : मफी कंवर पति का नाम: मांग सिंह गृह संख्या : 157 उम्र : 62 लिंग : महिला	फोटो उपलब्ध
10	RJ/22/172/187011	निर्वाचक का नाम : इंदर कंवर पति का नाम: जोगा सिंह गृह संख्या : 157 उम्र : 58 लिंग : महिला	फोटो उपलब्ध	11	NAE1982024	निर्वाचक का नाम : पर्वत सिंह राठीड़ पिता का नाम: भेर सिंह गृह संख्या : 157 उम्र : 47 लिंग : पुरुष	फोटो उपलब्ध	12	NAE1982032	निर्वाचक का नाम : जंगा कंवर पति का नाम: पर्वत सिंह राठीड़ गृह संख्या : 157 उम्र : 46 लिंग : महिला	फोटो उपलब्ध
13	KLC2032191	निर्वाचक का नाम : आम्बसिंह पिता का नाम: वागसिंह गृह संख्या : 157 उम्र : 45 लिंग : पुरुष	फोटो उपलब्ध	14	NAE1908383	निर्वाचक का नाम : जगमाल सिंह पिता का नाम: भूर सिंह गृह संख्या : 157 उम्र : 42 लिंग : पुरुष	फोटो उपलब्ध	15	NAE2232767	निर्वाचक का नाम : उषा कंवर पिता का नाम: वाग सिंह गृह संख्या : 157 उम्र : 41 लिंग : महिला	फोटो उपलब्ध
16	NAE1908250	निर्वाचक का नाम : मदन सिंह पिता का नाम: भूर सिंह गृह संख्या : 157 उम्र : 40 लिंग : पुरुष	फोटो उपलब्ध	17	NAE0583005	निर्वाचक का नाम : दीप सिंह पिता का नाम: वाग सिंह गृह संख्या : 157 उम्र : 39 लिंग : पुरुष	फोटो उपलब्ध	18	NAE1132992	निर्वाचक का नाम : डूंगर सिंह पिता का नाम: मांग सिंह गृह संख्या : 157 उम्र : 38 लिंग : पुरुष	फोटो उपलब्ध
19	NAE1908201	निर्वाचक का नाम : जोखम कंवर पति का नाम: जगमाल सिंह गृह संख्या : 157 उम्र : 38 लिंग : महिला	फोटो उपलब्ध	20	NAE1908326	निर्वाचक का नाम : सुभा कंवर पति का नाम: मदन सिंह गृह संख्या : 157 उम्र : 36 लिंग : महिला	फोटो उपलब्ध	21	NAE0947465	निर्वाचक का नाम : महेन्द्र सिंह पिता का नाम: जोग सिंह गृह संख्या : 157 उम्र : 31 लिंग : पुरुष	फोटो उपलब्ध
22	NAE1133008	निर्वाचक का नाम : देशू कंवर पति का नाम: डूंगर सिंह गृह संख्या : 157 उम्र : 31 लिंग : महिला	फोटो उपलब्ध	23	NAE1670207	निर्वाचक का नाम : प्रभू सिंह पिता का नाम: जोग सिंह गृह संख्या : 157 उम्र : 26 लिंग : पुरुष	फोटो उपलब्ध	24	NAE1982040	निर्वाचक का नाम : पिंटा कंवर पति का नाम: जीतू सिंह गृह संख्या : 157 उम्र : 26 लिंग : महिला	फोटो उपलब्ध
25	NAE1838127	निर्वाचक का नाम : संगीता कंवर पति का नाम: प्रभू सिंह गृह संख्या : 157 उम्र : 25 लिंग : महिला	फोटो उपलब्ध	26	NAE1837996	निर्वाचक का नाम : दाइम कंवर पति का नाम: महेंद्र सिंह गृह संख्या : 157 उम्र : 25 लिंग : महिला	फोटो उपलब्ध	27	NAE1982057	निर्वाचक का नाम : जीतू सिंह पिता का नाम: पर्वत सिंह गृह संख्या : 157 उम्र : 24 लिंग : पुरुष	फोटो उपलब्ध
28	NAE1982065	निर्वाचक का नाम : पूजा कुमारी राठीड़ पिता का नाम: पर्वत सिंह राठीड़ गृह संख्या : 157 उम्र : 23 लिंग : महिला	फोटो उपलब्ध	29	RJ/22/172/186203	निर्वाचक का नाम : भंवर सिंह पिता का नाम: धन सिंह गृह संख्या : 158 उम्र : 75 लिंग : पुरुष	फोटो उपलब्ध	30	RJ/22/172/186254	निर्वाचक का नाम : बाग सिंह पिता का नाम: धन सिंह गृह संख्या : 158 उम्र : 73 लिंग : पुरुष	फोटो उपलब्ध

31	RJ/22/172/186256	निर्वाचक का नाम : शिव नाथ सिंह पिता का नाम: धन सिंह गृह संख्या : 158 उम्र : 70 लिंग : पुरुष	फोटो उपलब्ध	32	RJ/22/172/186255	निर्वाचक का नाम : चोधी कंवर पति का नाम: बाग सिंह गृह संख्या : 158 उम्र : 69 लिंग : महिला	फोटो उपलब्ध	33	RJ/22/172/186103	निर्वाचक का नाम : किशोर सिंह पिता का नाम: धन सिंह गृह संख्या : 158 उम्र : 59 लिंग : पुरुष	फोटो उपलब्ध
34	NAE0793125	निर्वाचक का नाम : भीम सिंह पिता का नाम: धन सिंह गृह संख्या : 158 उम्र : 57 लिंग : पुरुष	फोटो उपलब्ध	35	RJ/22/172/186253	निर्वाचक का नाम : सुकी कंवर पति का नाम: भंवर सिंह गृह संख्या : 158 उम्र : 55 लिंग : महिला	फोटो उपलब्ध	36	KLC1453356	निर्वाचक का नाम : सुबटी कंवर पति का नाम: शिवनाथसिंह गृह संख्या : 158 उम्र : 50 लिंग : महिला	फोटो उपलब्ध
37	KLC1569201	निर्वाचक का नाम : नारंगी कंवर पति का नाम: भीमसिंह गृह संख्या : 158 उम्र : 49 लिंग : महिला	फोटो उपलब्ध	38	KLC1569193	निर्वाचक का नाम : गटा कंवर पति का नाम: किशोर सिंह गृह संख्या : 158 उम्र : 48 लिंग : महिला	फोटो उपलब्ध	39	KLC1755925	निर्वाचक का नाम : चन्दन सिंह पिता का नाम: वागसिंह गृह संख्या : 158 उम्र : 47 लिंग : पुरुष	फोटो उपलब्ध
40	KLC1569219	निर्वाचक का नाम : हरिसिंह पिता का नाम: वागसिंह गृह संख्या : 158 उम्र : 44 लिंग : पुरुष	फोटो उपलब्ध	# 41	NAE1122373	निर्वाचक का नाम : मीरा कंवर पति का नाम: हरी सिंह गृह संख्या : 158 उम्र : 41 लिंग : महिला	फोटो उपलब्ध	42	NAE0243022	निर्वाचक का नाम : सुजा कंवर पति का नाम: चन्दन सिंह गृह संख्या : 158 उम्र : 36 लिंग : महिला	फोटो उपलब्ध
43	NAE0243055	निर्वाचक का नाम : मदन सिंह पिता का नाम: वागसिंह गृह संख्या : 158 उम्र : 36 लिंग : पुरुष	फोटो उपलब्ध	44	NAE0821918	निर्वाचक का नाम : सोवन कंवर पिता का नाम: भंवर सिंह गृह संख्या : 158 उम्र : 31 लिंग : महिला	फोटो उपलब्ध	45	NAE1122381	निर्वाचक का नाम : गोपालसिंह पिता का नाम: वागसिंह गृह संख्या : 158 उम्र : 30 लिंग : पुरुष	फोटो उपलब्ध
46	NAE1794700	निर्वाचक का नाम : गुलाबी कंवर पति का नाम: नारायण सिंह गृह संख्या : 158 उम्र : 27 लिंग : महिला	फोटो उपलब्ध	47	NAE1597947	निर्वाचक का नाम : नारायण सिंह पिता का नाम: भंवर सिंग गृह संख्या : 158 उम्र : 25 लिंग : पुरुष	फोटो उपलब्ध	48	NAE1609395	निर्वाचक का नाम : महनोरा सिंह पिता का नाम: शिवनाथ गृह संख्या : 158 उम्र : 25 लिंग : पुरुष	फोटो उपलब्ध
49	NAE2180461	निर्वाचक का नाम : माफी कंवर पति का नाम: प्रभू सिंह गृह संख्या : 158 उम्र : 25 लिंग : महिला	फोटो उपलब्ध	50	NAE2051316	निर्वाचक का नाम : ओटी कंवर पति का नाम: मदन सिंह गृह संख्या : 158 उम्र : 23 लिंग : महिला	फोटो उपलब्ध	51	NAE1931393	निर्वाचक का नाम : भभूत सिंह पिता का नाम: भीम सिंह गृह संख्या : 158 उम्र : 21 लिंग : पुरुष	फोटो उपलब्ध
52	NAE2057776	निर्वाचक का नाम : प्रभु सिंह पिता का नाम: भंवर सिंह गृह संख्या : 158 उम्र : 21 लिंग : पुरुष	फोटो उपलब्ध	53	RJ/22/172/186252	निर्वाचक का नाम : घेवर चन्द पिता का नाम: ओगडमल गृह संख्या : 159 उम्र : 74 लिंग : पुरुष	फोटो उपलब्ध	54	NAE0793174	निर्वाचक का नाम : मफी देवी पति का नाम: घेवर चन्द गृह संख्या : 159 उम्र : 70 लिंग : महिला	फोटो उपलब्ध
55	KLC2032217	निर्वाचक का नाम : जबरमल पिता का नाम: ओगडमल गृह संख्या : 159 उम्र : 66 लिंग : पुरुष	फोटो उपलब्ध	56	NAE0243162	निर्वाचक का नाम : खसराज पिता का नाम: ओगडमल गृह संख्या : 159 उम्र : 61 लिंग : पुरुष	फोटो उपलब्ध	57	KLC2032225	निर्वाचक का नाम : मंजूदेवी पति का नाम: जबरमल गृह संख्या : 159 उम्र : 60 लिंग : महिला	फोटो उपलब्ध
58	NAE0176669	निर्वाचक का नाम : दलीचन्द पिता का नाम: ओगडमल गृह संख्या : 159 उम्र : 58 लिंग : पुरुष	फोटो उपलब्ध	59	NAE0176677	निर्वाचक का नाम : परसादेवी पति का नाम: दलीचन्द गृह संख्या : 159 उम्र : 55 लिंग : महिला	फोटो उपलब्ध	60	NAE0243303	निर्वाचक का नाम : फैकादेवी पति का नाम: खसराज गृह संख्या : 159 उम्र : 55 लिंग : महिला	फोटो उपलब्ध

61	KLC2032209	निर्वाचक का नाम : सुरेश कुमार पिता का नाम: ओगडमल गृह संख्या : 159 उम्र : 55 लिंग : पुरुष	फोटो उपलब्ध	62	RJ/22/172/187001	निर्वाचक का नाम : भगवान सिंह पिता का नाम: नरपत सिंह गृह संख्या : 160 उम्र : 46 लिंग : पुरुष	फोटो उपलब्ध	63	KLC1569227	निर्वाचक का नाम : शकुन्तलाकंवर पिता का नाम: भगवानसिंह गृह संख्या : 160 उम्र : 46 लिंग : महिला	फोटो उपलब्ध
64	NAE1381052	निर्वाचक का नाम : आनंद सिंह पिता का नाम: भगवान सिंह गृह संख्या : 160 उम्र : 26 लिंग : पुरुष	फोटो उपलब्ध	# 65	NAE2262087	निर्वाचक का नाम : हनवंत सिंह राठौड़ पिता का नाम: प्रताप सिंह गृह संख्या : 161 उम्र : 49 लिंग : पुरुष	फोटो उपलब्ध	66	KLC2211050	निर्वाचक का नाम : निर्मल कंवर पति का नाम: दलवीरसिंह गृह संख्या : 161 उम्र : 44 लिंग : महिला	फोटो उपलब्ध
67	KLC1755941	निर्वाचक का नाम : दलवीरसिंह पिता का नाम: प्रतापसिंह गृह संख्या : 161 उम्र : 43 लिंग : पुरुष	फोटो उपलब्ध	68	KLC1755958	निर्वाचक का नाम : किरणकंवर पति का नाम: हनवन्तसिंह गृह संख्या : 162 उम्र : 47 लिंग : महिला	फोटो उपलब्ध	69	RJ/22/172/186215	निर्वाचक का नाम : धाप कंवर पति का नाम: उदय सिंह गृह संख्या : 163 उम्र : 83 लिंग : महिला	फोटो उपलब्ध
70	RJ/22/172/186003	निर्वाचक का नाम : गणपत सिंह पिता का नाम: उदय सिंह गृह संख्या : 163 उम्र : 60 लिंग : पुरुष	फोटो उपलब्ध	71	RJ/22/172/186266	निर्वाचक का नाम : उसब कंवर पति का नाम: गणपत सिंह गृह संख्या : 163 उम्र : 55 लिंग : महिला	फोटो उपलब्ध	72	RJ/22/172/186267	निर्वाचक का नाम : मनोहर सिंह पिता का नाम: उदय सिंह गृह संख्या : 163 उम्र : 50 लिंग : पुरुष	फोटो उपलब्ध
73	KLC1569250	निर्वाचक का नाम : अशोककंवर पति का नाम: मनोहरसिंह गृह संख्या : 163 उम्र : 48 लिंग : महिला	फोटो उपलब्ध	74	NAE1004902	निर्वाचक का नाम : गोपाल सिंह पिता का नाम: गणपत सिंह गृह संख्या : 163 उम्र : 31 लिंग : पुरुष	फोटो उपलब्ध	75	NAE1876101	निर्वाचक का नाम : रीका कँवर पति का नाम: गोपाल सिंह गृह संख्या : 163 उम्र : 28 लिंग : महिला	फोटो उपलब्ध
76	NAE1402841	निर्वाचक का नाम : विक्रम सिंह पिता का नाम: गणपत सिंह गृह संख्या : 163 उम्र : 26 लिंग : पुरुष	फोटो उपलब्ध	77	NAE2151678	निर्वाचक का नाम : महेंद्र सिंह पिता का नाम: मनोहर सिंह गृह संख्या : 163 उम्र : 22 लिंग : पुरुष	फोटो उपलब्ध	78	NAE1974625	निर्वाचक का नाम : दुर्गा कंवर पिता का नाम: मनोहर सिंह गृह संख्या : 163 उम्र : 21 लिंग : महिला	फोटो उपलब्ध
79	RJ/22/172/186219	निर्वाचक का नाम : अनेक कंवर पति का नाम: जबर सिंह गृह संख्या : 164 उम्र : 63 लिंग : महिला	फोटो उपलब्ध	80	RJ/22/172/186238	निर्वाचक का नाम : ओट सिंह पिता का नाम: अजीत सिंह गृह संख्या : 164 उम्र : 50 लिंग : पुरुष	फोटो उपलब्ध	81	KLC2032233	निर्वाचक का नाम : ओमकारसिंह पिता का नाम: जबरसिंह गृह संख्या : 164 उम्र : 43 लिंग : पुरुष	फोटो उपलब्ध
82	NAE0793158	निर्वाचक का नाम : सुरजकंवर पति का नाम: ओमकारसिंह गृह संख्या : 164 उम्र : 41 लिंग : महिला	फोटो उपलब्ध	83	RJ/22/172/186218	निर्वाचक का नाम : दशरथ कंवर पति का नाम: कल्याण सिंह गृह संख्या : 165 उम्र : 67 लिंग : महिला	फोटो उपलब्ध	84	RJ/22/172/186265	निर्वाचक का नाम : मालम सिंह पिता का नाम: जीवराज सिंह गृह संख्या : 165 उम्र : 65 लिंग : पुरुष	फोटो उपलब्ध
85	RJ/22/172/186221	निर्वाचक का नाम : केलाश कंवर पति का नाम: मालम सिंह गृह संख्या : 165 उम्र : 62 लिंग : महिला	फोटो उपलब्ध	86	NAE1117910	निर्वाचक का नाम : सुगन कँवर पति का नाम: बाबुसिंह गृह संख्या : 165 उम्र : 39 लिंग : महिला	फोटो उपलब्ध	87	NAE2183366	निर्वाचक का नाम : मीना कँवर पति का नाम: दौलत सिंह गृह संख्या : 165 उम्र : 37 लिंग : महिला	फोटो उपलब्ध
88	NAE1548049	निर्वाचक का नाम : दौलत सिंग पिता का नाम: कल्याण सिंग गृह संख्या : 165 उम्र : 35 लिंग : पुरुष	फोटो उपलब्ध	89	NAE1122399	निर्वाचक का नाम : जनकसिंह पिता का नाम: मालमसिंह गृह संख्या : 165 उम्र : 30 लिंग : पुरुष	फोटो उपलब्ध	90	NAE2212454	निर्वाचक का नाम : यशपाल सिंह पिता का नाम: मालम सिंह गृह संख्या : 165 उम्र : 19 लिंग : पुरुष	फोटो उपलब्ध

91	RJ/22/172/186332	निर्वाचक का नाम : मफत कंवर पति का नाम: जोर सिंह गृह संख्या : 166 उम्र : 73 लिंग : महिला	फोटो उपलब्ध	92	RJ/22/172/186118	निर्वाचक का नाम : अमर सिंह पिता का नाम: जोर सिंह गृह संख्या : 166 उम्र : 50 लिंग : पुरुष	फोटो उपलब्ध	93	KLC1569268	निर्वाचक का नाम : धेवरकंवर पति का नाम: अमरसिंह गृह संख्या : 166 उम्र : 48 लिंग : महिला	फोटो उपलब्ध
94	NAE1133024	निर्वाचक का नाम : श्रवण सिंह पिता का नाम: जोर सिंह गृह संख्या : 166 उम्र : 36 लिंग : पुरुष	फोटो उपलब्ध	95	NAE1133032	निर्वाचक का नाम : सन्तोष कंवर पति का नाम: श्रवण सिंह गृह संख्या : 166 उम्र : 32 लिंग : महिला	फोटो उपलब्ध	96	NAE1728062	निर्वाचक का नाम : प्रियंका कंवर पिता का नाम: अमर सिंह गृह संख्या : 166 उम्र : 23 लिंग : महिला	फोटो उपलब्ध
97	NAE2107522	निर्वाचक का नाम : नागपाल सिंह पिता का नाम: अमर सिंह गृह संख्या : 166 उम्र : 20 लिंग : पुरुष	फोटो उपलब्ध	98	RJ/22/172/186212	निर्वाचक का नाम : रेख कंवर पति का नाम: प्रताप सिंह गृह संख्या : 167 उम्र : 83 लिंग : महिला	फोटो उपलब्ध	99	NAE1402940	निर्वाचक का नाम : दीप सिंह पिता का नाम: चैन सिंह गृह संख्या : 167 उम्र : 61 लिंग : पुरुष	फोटो उपलब्ध
100	RJ/22/172/186123	निर्वाचक का नाम : गंगा सिंह पिता का नाम: चैन सिंह गृह संख्या : 167 उम्र : 60 लिंग : पुरुष	फोटो उपलब्ध	101	RJ/22/172/186220	निर्वाचक का नाम : छगन कंवर पति का नाम: गंगा सिंह गृह संख्या : 167 उम्र : 58 लिंग : महिला	फोटो उपलब्ध	102	RJ/22/172/187002	निर्वाचक का नाम : सुरज सिंह पिता का नाम: प्रताप सिंह गृह संख्या : 167 उम्र : 57 लिंग : पुरुष	फोटो उपलब्ध
103	RJ/22/172/186260	निर्वाचक का नाम : रेखा कंवर पति का नाम: सुरज सिंह गृह संख्या : 167 उम्र : 55 लिंग : महिला	फोटो उपलब्ध	104	RJ/22/172/186261	निर्वाचक का नाम : भवर सिंह पिता का नाम: प्रताप सिंह गृह संख्या : 167 उम्र : 55 लिंग : पुरुष	फोटो उपलब्ध	105	KLC1569284	निर्वाचक का नाम : नारायणकंवर पति का नाम: दीपसिंह गृह संख्या : 167 उम्र : 55 लिंग : महिला	फोटो उपलब्ध
106	KLC1569276	निर्वाचक का नाम : पारसकंवर पति का नाम: भंवरसिंह गृह संख्या : 167 उम्र : 53 लिंग : महिला	फोटो उपलब्ध	107	NAE0583013	निर्वाचक का नाम : अमर सिंह पिता का नाम: गंगा सिंह गृह संख्या : 167 उम्र : 32 लिंग : पुरुष	फोटो उपलब्ध	108	NAE1602218	निर्वाचक का नाम : सुरज कंवर पति का नाम: लक्ष्मण सिंह गृह संख्या : 167 उम्र : 31 लिंग : महिला	फोटो उपलब्ध
109	NAE1163518	निर्वाचक का नाम : लक्ष्मण सिंह पिता का नाम: दीप सिंह गृह संख्या : 167 उम्र : 28 लिंग : पुरुष	फोटो उपलब्ध	110	NAE1403104	निर्वाचक का नाम : संतोष कंवर पिता का नाम: भंवर सिंह गृह संख्या : 167 उम्र : 26 लिंग : महिला	फोटो उपलब्ध	111	NAE1722867	निर्वाचक का नाम : विक्रम सिंह पिता का नाम: गंगा सिंह गृह संख्या : 167 उम्र : 25 लिंग : पुरुष	फोटो उपलब्ध
112	NAE1845239	निर्वाचक का नाम : राण सिंह पिता का नाम: सुरज सिंह गृह संख्या : 167 उम्र : 21 लिंग : पुरुष	फोटो उपलब्ध	113	RJ/22/172/186327	निर्वाचक का नाम : धन कंवर पति का नाम: हिम्मत सिंह गृह संख्या : 168 उम्र : 76 लिंग : महिला	फोटो उपलब्ध	114	RJ/22/172/186328	निर्वाचक का नाम : अशोक कंवर पति का नाम: प्रवीण सिंह गृह संख्या : 168 उम्र : 53 लिंग : महिला	फोटो उपलब्ध
115	NAE0058008	निर्वाचक का नाम : ओमकार सिंह पिता का नाम: हिम्मत सिंह गृह संख्या : 168 उम्र : 50 लिंग : पुरुष	फोटो उपलब्ध	116	NAE0057992	निर्वाचक का नाम : छेलकंवर पति का नाम: ओमकारसिंह गृह संख्या : 168 उम्र : 48 लिंग : महिला	फोटो उपलब्ध	117	NAE0307751	निर्वाचक का नाम : श्रवण कंवर पति का नाम: प्रवीण सिंह गृह संख्या : 168 उम्र : 38 लिंग : महिला	फोटो उपलब्ध
118	NAE1602234	निर्वाचक का नाम : लक्ष्मण सिंह पिता का नाम: ओमकार सिंह गृह संख्या : 168 उम्र : 24 लिंग : पुरुष	फोटो उपलब्ध	119	NAE1807387	निर्वाचक का नाम : भवानी कंवर पिता का नाम: ओमकार सिंह गृह संख्या : 168 उम्र : 23 लिंग : महिला	फोटो उपलब्ध	120	NAE1513084	निर्वाचक का नाम : टिकु सिंह पिता का नाम: गंगा सिंह गृह संख्या : 196 उम्र : 25 लिंग : पुरुष	फोटो उपलब्ध

<p>121</p> <p>निर्वाचक का नाम : सीता देवी पति का नाम: काला राम गृह संख्या : 198 उम्र : 53 लिंग : महिला</p> <p>NAE1513092</p> <p>फोटो उपलब्ध</p>	<p>122</p> <p>निर्वाचक का नाम : पिटु कंवर पति का नाम: अमर सिंह गृह संख्या : 198 उम्र : 31 लिंग : महिला</p> <p>NAE1163492</p> <p>फोटो उपलब्ध</p>	<p>123</p> <p>निर्वाचक का नाम : दिनेश कुमार पिता का नाम: दाडम पूरी गृह संख्या : 198 उम्र : 31 लिंग : पुरुष</p> <p>NAE1229855</p> <p>फोटो उपलब्ध</p>
<p>124</p> <p>निर्वाचक का नाम : प्रवीण कुमार पिता का नाम: गोबरा राम गृह संख्या : 198 उम्र : 30 लिंग : पुरुष</p> <p>NAE1229822</p> <p>फोटो उपलब्ध</p>	<p>125</p> <p>निर्वाचक का नाम : प्रेमा सिंह पिता का नाम: दीपा सिंह गृह संख्या : 198 उम्र : 29 लिंग : पुरुष</p> <p>NAE1229848</p> <p>फोटो उपलब्ध</p>	<p>126</p> <p>निर्वाचक का नाम : भगवान सिंह पिता का नाम: नरपत सिंह गृह संख्या : 198 उम्र : 28 लिंग : पुरुष</p> <p>NAE1229830</p> <p>फोटो उपलब्ध</p>
<p>127</p> <p>निर्वाचक का नाम : भीम सिंह पिता का नाम: गंगा सिंह गृह संख्या : 198 उम्र : 27 लिंग : पुरुष</p> <p>NAE1163534</p> <p>फोटो उपलब्ध</p>	<p>128</p> <p>निर्वाचक का नाम : ममता पति का नाम: कृष्ण कुमार गृह संख्या : 198 उम्र : 26 लिंग : महिला</p> <p>NAE1513100</p> <p>फोटो उपलब्ध</p>	<p>129</p> <p>निर्वाचक का नाम : भगवती माली पति का नाम: हीरा राम गृह संख्या : 486 उम्र : 26 लिंग : महिला</p> <p>NAE2138832</p> <p>फोटो उपलब्ध</p>
<p>130</p> <p>निर्वाचक का नाम : हीरा राम पिता का नाम: गमना राम गृह संख्या : 486 उम्र : 23 लिंग : पुरुष</p> <p>NAE2138865</p> <p>फोटो उपलब्ध</p>		

131	KLC1572098	निर्वाचक का नाम : मदादेवी पति का नाम: हुकमसिंह गृह संख्या : 13 उम्र : 47 लिंग : महिला	फोटो उपलब्ध	132	KLC1572049	निर्वाचक का नाम : पंखु पति का नाम: जबरसिंह गृह संख्या : 13 उम्र : 45 लिंग : महिला	फोटो उपलब्ध	133	NAE1519875	निर्वाचक का नाम : गोपाल सिंह चौहान पिता का नाम: अजित सिंह गृह संख्या : 13 उम्र : 28 लिंग : पुरुष	फोटो उपलब्ध
134	NAE1692714	निर्वाचक का नाम : नीलनजली राठौड़ पिता का नाम: हनवत सिंग गृह संख्या : 161 उम्र : 23 लिंग : महिला	फोटो उपलब्ध	135	NAE1960244	निर्वाचक का नाम : रूप सिंह पिता का नाम: सुरज सिंह गृह संख्या : 167 उम्र : 20 लिंग : पुरुष	फोटो उपलब्ध	136	NAE1402155	निर्वाचक का नाम : भरत कुमार पिता का नाम: कालू राम गृह संख्या : 184 उम्र : 27 लिंग : पुरुष	फोटो उपलब्ध
137	NAE2047421	निर्वाचक का नाम : गेन सिंह पिता का नाम: जेत सिंह गृह संख्या : 186 उम्र : 60 लिंग : पुरुष	फोटो उपलब्ध	138	RJ/22/172/186268	निर्वाचक का नाम : तार कंवर पति का नाम: गेन सिंह गृह संख्या : 186 उम्र : 58 लिंग : महिला	फोटो उपलब्ध	139	RJ/22/172/186001	निर्वाचक का नाम : वीर सिंह पिता का नाम: जेत सिंह गृह संख्या : 186 उम्र : 58 लिंग : पुरुष	फोटो उपलब्ध
140	RJ/22/172/186077	निर्वाचक का नाम : मान सिंह पिता का नाम: जेत सिंह गृह संख्या : 186 उम्र : 55 लिंग : पुरुष	फोटो उपलब्ध	141	RJ/22/172/186269	निर्वाचक का नाम : प्रभात कंवर पति का नाम: मान सिंह गृह संख्या : 186 उम्र : 53 लिंग : महिला	फोटो उपलब्ध	142	NAE0176651	निर्वाचक का नाम : मूल सिंह पिता का नाम: गेन सिंह गृह संख्या : 186 उम्र : 39 लिंग : पुरुष	फोटो उपलब्ध
# 143	NAE1124031	निर्वाचक का नाम : जोग सिंह पिता का नाम: मानसिंह गृह संख्या : 186 उम्र : 29 लिंग : पुरुष	फोटो उपलब्ध	144	NAE1602176	निर्वाचक का नाम : पूजा कंवर पति का नाम: मूल सिंग गृह संख्या : 186 उम्र : 29 लिंग : महिला	फोटो उपलब्ध	145	NAE1594118	निर्वाचक का नाम : सुरज कंवर पिता का नाम: मान सिंह गृह संख्या : 186 उम्र : 28 लिंग : महिला	फोटो उपलब्ध
146	NAE1798537	निर्वाचक का नाम : सीमा कंवर पति का नाम: जोग सिंह गृह संख्या : 186 उम्र : 28 लिंग : महिला	फोटो उपलब्ध	147	NAE1842236	निर्वाचक का नाम : पिंटू कंवर पति का नाम: जबर सिंह गृह संख्या : 186 उम्र : 26 लिंग : महिला	फोटो उपलब्ध	148	NAE1593821	निर्वाचक का नाम : जबर सिंह पिता का नाम: मान सिंह गृह संख्या : 186 उम्र : 23 लिंग : पुरुष	फोटो उपलब्ध
149	KLC1569359	निर्वाचक का नाम : प्रभात कंवर पति का नाम: उक सिंह गृह संख्या : 187 उम्र : 64 लिंग : महिला	फोटो उपलब्ध	150	NAE0822023	निर्वाचक का नाम : भरत सिंह पिता का नाम: उक सिंह गृह संख्या : 187 उम्र : 39 लिंग : पुरुष	फोटो उपलब्ध	151	NAE0339887	निर्वाचक का नाम : लाख सिंह पिता का नाम: उकसिंह गृह संख्या : 187 उम्र : 36 लिंग : पुरुष	फोटो उपलब्ध
152	NAE1117928	निर्वाचक का नाम : कैलाश कंवर पति का नाम: भरतसिंह गृह संख्या : 187 उम्र : 31 लिंग : महिला	फोटो उपलब्ध	153	NAE1124049	निर्वाचक का नाम : गोपालसिंह पिता का नाम: उकसिंह गृह संख्या : 187 उम्र : 30 लिंग : पुरुष	फोटो उपलब्ध	154	RJ/22/172/186271	निर्वाचक का नाम : दीप सिंह पिता का नाम: हरी सिंह गृह संख्या : 188 उम्र : 53 लिंग : पुरुष	फोटो उपलब्ध
155	NAE0279968	निर्वाचक का नाम : कैलाश कंवर पति का नाम: दीप सिंह गृह संख्या : 188 उम्र : 50 लिंग : महिला	फोटो उपलब्ध	156	RJ/22/172/186407	निर्वाचक का नाम : विक्रम सिंह पिता का नाम: हरि सिंह गृह संख्या : 188 उम्र : 38 लिंग : पुरुष	फोटो उपलब्ध	157	NAE1704196	निर्वाचक का नाम : रतन कंवर पति का नाम: विक्रम सिंग गृह संख्या : 188 उम्र : 26 लिंग : महिला	फोटो उपलब्ध
158	RJ/22/172/186179	निर्वाचक का नाम : विशन कंवर पति का नाम: विजय सिंह गृह संख्या : 189 उम्र : 92 लिंग : महिला	फोटो उपलब्ध	159	RJ/22/172/186208	निर्वाचक का नाम : अनोप सिंह पिता का नाम: विजय सिंह गृह संख्या : 189 उम्र : 62 लिंग : पुरुष	फोटो उपलब्ध	160	RJ/22/172/186181	निर्वाचक का नाम : मफत कंवर पति का नाम: अनोप सिंह गृह संख्या : 189 उम्र : 55 लिंग : महिला	फोटो उपलब्ध

161	KLC1833987	निर्वाचक का नाम : बाबूसिंह पिता का नाम: कल्याणसिंह गृह संख्या : 189 उम्र : 43 लिंग : पुरुष	फोटो उपलब्ध	162	KLC1755974	निर्वाचक का नाम : महेन्द्रसिंह पिता का नाम: पदमसिंह गृह संख्या : 189 उम्र : 43 लिंग : पुरुष	फोटो उपलब्ध	163	KLC1755982	निर्वाचक का नाम : प्रवीणसिंह पिता का नाम: विजयसिंह गृह संख्या : 189 उम्र : 43 लिंग : पुरुष	फोटो उपलब्ध
164	NAE0176693	निर्वाचक का नाम : ईश्वर सिंह पिता का नाम: पदम सिंह गृह संख्या : 189 उम्र : 39 लिंग : पुरुष	फोटो उपलब्ध	165	NAE0176719	निर्वाचक का नाम : समंदर कंवर पिता का नाम: महेन्द्र सिंह गृह संख्या : 189 उम्र : 39 लिंग : महिला	फोटो उपलब्ध	166	NAE0176701	निर्वाचक का नाम : जसकंवर पिता का नाम: प्रवीण सिंह गृह संख्या : 189 उम्र : 38 लिंग : महिला	फोटो उपलब्ध
167	NAE1609833	निर्वाचक का नाम : समर जीत सिंह पिता का नाम: अनुप सिंह गृह संख्या : 189 उम्र : 26 लिंग : पुरुष	फोटो उपलब्ध	168	NAE1866060	निर्वाचक का नाम : निर्मल कंवर पिता का नाम: अनूप सिंह गृह संख्या : 189 उम्र : 21 लिंग : महिला	फोटो उपलब्ध	169	RJ/22/172/186189	निर्वाचक का नाम : सजन कंवर पिता का नाम: बलवंत सिंह गृह संख्या : 190 उम्र : 83 लिंग : महिला	फोटो उपलब्ध
170	RJ/22/172/186190	निर्वाचक का नाम : तेज सिंह पिता का नाम: बलवंत सिंह गृह संख्या : 190 उम्र : 55 लिंग : पुरुष	फोटो उपलब्ध	171	KLC1356666	निर्वाचक का नाम : समन्द्र कंवर पिता का नाम: तेजसिंह गृह संख्या : 190 उम्र : 53 लिंग : महिला	फोटो उपलब्ध	172	RJ/22/172/186405	निर्वाचक का नाम : देवी सिंह पिता का नाम: बलवंत सिंह गृह संख्या : 190 उम्र : 49 लिंग : पुरुष	फोटो उपलब्ध
173	KLC1755990	निर्वाचक का नाम : लीला कंवर पिता का नाम: देवी सिंह गृह संख्या : 190 उम्र : 48 लिंग : महिला	फोटो उपलब्ध	174	NAE1595198	निर्वाचक का नाम : रीका कुंवर पिता का नाम: थान सिंह गृह संख्या : 190 उम्र : 30 लिंग : महिला	फोटो उपलब्ध	175	NAE1594027	निर्वाचक का नाम : चतर कुंवर पिता का नाम: छेला सिंह गृह संख्या : 190 उम्र : 28 लिंग : महिला	फोटो उपलब्ध
176	NAE1594191	निर्वाचक का नाम : निकास कुंवर पिता का नाम: छेल सिंह गृह संख्या : 190 उम्र : 27 लिंग : महिला	फोटो उपलब्ध	177	NAE1593912	निर्वाचक का नाम : लक्ष्मण सिंह पिता का नाम: थान सिंह गृह संख्या : 190 उम्र : 26 लिंग : पुरुष	फोटो उपलब्ध	178	NAE1594183	निर्वाचक का नाम : लक्ष्मण सिंह पिता का नाम: देवी सिंह गृह संख्या : 190 उम्र : 24 लिंग : पुरुष	फोटो उपलब्ध
179	NAE2122653	निर्वाचक का नाम : जनक सिंह पिता का नाम: छेल सिंह गृह संख्या : 190 उम्र : 24 लिंग : पुरुष	फोटो उपलब्ध	180	RJ/22/172/186217	निर्वाचक का नाम : हंस कंवर पिता का नाम: उदय सिंह गृह संख्या : 191 उम्र : 77 लिंग : महिला	फोटो उपलब्ध	181	RJ/22/172/186152	निर्वाचक का नाम : भगवत सिंह पिता का नाम: उदय सिंह गृह संख्या : 191 उम्र : 50 लिंग : पुरुष	फोटो उपलब्ध
182	KLC1569367	निर्वाचक का नाम : संतोषकंवर पिता का नाम: भगवतसिंह गृह संख्या : 191 उम्र : 48 लिंग : महिला	फोटो उपलब्ध	183	KLC1569375	निर्वाचक का नाम : इन्द्रसिंह पिता का नाम: उदयसिंह गृह संख्या : 191 उम्र : 48 लिंग : पुरुष	फोटो उपलब्ध	184	KLC1569383	निर्वाचक का नाम : प्रभातकंवर पिता का नाम: इन्द्रसिंह गृह संख्या : 191 उम्र : 46 लिंग : महिला	फोटो उपलब्ध
185	NAE1692730	निर्वाचक का नाम : महावीर सिंह पिता का नाम: इंद्र सिंह गृह संख्या : 191 उम्र : 25 लिंग : पुरुष	फोटो उपलब्ध	186	NAE1852425	निर्वाचक का नाम : निरमा कंवर पिता का नाम: भगवान सिंह गृह संख्या : 191 उम्र : 25 लिंग : महिला	फोटो उपलब्ध	187	NAE1852300	निर्वाचक का नाम : अरविंद सिंह पिता का नाम: भगवत सिंह गृह संख्या : 191 उम्र : 22 लिंग : पुरुष	फोटो उपलब्ध
188	RJ/22/172/186042	निर्वाचक का नाम : मोड सिंह पिता का नाम: दरग सिंह गृह संख्या : 192 उम्र : 65 लिंग : पुरुष	फोटो उपलब्ध	189	RJ/22/172/186336	निर्वाचक का नाम : केसर कंवर पिता का नाम: मोड सिंह गृह संख्या : 192 उम्र : 60 लिंग : महिला	फोटो उपलब्ध	190	KLC1453299	निर्वाचक का नाम : दीप सिंह पिता का नाम: दरग सिंह गृह संख्या : 192 उम्र : 58 लिंग : पुरुष	फोटो उपलब्ध

191	KLC1569409	निर्वाचक का नाम : वचन कंवर पिता का नाम: गंगा सिंह गृह संख्या : 192 उम्र : 56 लिंग : पुरुष	फोटो उपलब्ध	192	KLC1569417	निर्वाचक का नाम : गणेश कंवर पति का नाम: दीप सिंह गृह संख्या : 192 उम्र : 54 लिंग : महिला	फोटो उपलब्ध	193	NAE0176487	निर्वाचक का नाम : भरत सिंह पिता का नाम: मोडसिंह गृह संख्या : 192 उम्र : 37 लिंग : पुरुष	फोटो उपलब्ध
194	NAE1005016	निर्वाचक का नाम : नरेन्द्र सिंह पिता का नाम: मोड सिंह गृह संख्या : 192 उम्र : 35 लिंग : पुरुष	फोटो उपलब्ध	195	NAE1124056	निर्वाचक का नाम : राजूकंवर पति का नाम: भरतसिंह गृह संख्या : 192 उम्र : 34 लिंग : महिला	फोटो उपलब्ध	196	NAE1692805	निर्वाचक का नाम : प्रकाश कंवर पति का नाम: मोंटू सिंह गृह संख्या : 192 उम्र : 34 लिंग : महिला	फोटो उपलब्ध
197	NAE1005024	निर्वाचक का नाम : मोष्टू सिंह पिता का नाम: मोड सिंह गृह संख्या : 192 उम्र : 30 लिंग : पुरुष	फोटो उपलब्ध	198	NAE1513142	निर्वाचक का नाम : टीना कंवर पिता का नाम: गंगर सिंह गृह संख्या : 192 उम्र : 25 लिंग : महिला	फोटो उपलब्ध	199	NAE1692763	निर्वाचक का नाम : किरण कंवर पिता का नाम: गंगा सिंह गृह संख्या : 192 उम्र : 25 लिंग : महिला	फोटो उपलब्ध
200	NAE1692839	निर्वाचक का नाम : श्रावण सिंह पिता का नाम: गंगा सिंह गृह संख्या : 192 उम्र : 25 लिंग : पुरुष	फोटो उपलब्ध	201	NAE1994201	निर्वाचक का नाम : पारस कंवर पति का नाम: नरेंद्र सिंह गृह संख्या : 192 उम्र : 25 लिंग : महिला	फोटो उपलब्ध	202	RJ/22/172/186338	निर्वाचक का नाम : देश कंवर पति का नाम: शंभू सिंह गृह संख्या : 193 उम्र : 80 लिंग : महिला	फोटो उपलब्ध
203	RJ/22/172/186339	निर्वाचक का नाम : अरजून सिंह पिता का नाम: शंभू सिंह गृह संख्या : 193 उम्र : 61 लिंग : पुरुष	फोटो उपलब्ध	204	RJ/22/172/186340	निर्वाचक का नाम : रसाल कंवर पति का नाम: अरजून सिंह गृह संख्या : 193 उम्र : 57 लिंग : महिला	फोटो उपलब्ध	205	RJ/22/172/186341	निर्वाचक का नाम : शेर सिंह पिता का नाम: शंभू सिंह गृह संख्या : 193 उम्र : 57 लिंग : पुरुष	फोटो उपलब्ध
206	KLC1756006	निर्वाचक का नाम : कम्पासकंवर पति का नाम: शेरसिंह गृह संख्या : 193 उम्र : 49 लिंग : महिला	फोटो उपलब्ध	207	KLC1756014	निर्वाचक का नाम : धर्मपालसिंह पिता का नाम: शम्भूसिंह गृह संख्या : 193 उम्र : 47 लिंग : पुरुष	फोटो उपलब्ध	208	NAE0925164	निर्वाचक का नाम : इन्द्र कंवर पति का नाम: धर्मपाल सिंह गृह संख्या : 193 उम्र : 38 लिंग : महिला	फोटो उपलब्ध
209	NAE1229863	निर्वाचक का नाम : रिकू कंवर पति का नाम: गोपालसिंह गृह संख्या : 193 उम्र : 38 लिंग : महिला	फोटो उपलब्ध	210	NAE0583286	निर्वाचक का नाम : गोपाल सिंह पिता का नाम: अर्जून सिंह गृह संख्या : 193 उम्र : 34 लिंग : पुरुष	फोटो उपलब्ध	211	NAE1124064	निर्वाचक का नाम : महिपालसिंह पिता का नाम: अर्जूनसिंह गृह संख्या : 193 उम्र : 30 लिंग : पुरुष	फोटो उपलब्ध
212	NAE1819721	निर्वाचक का नाम : करण सिंह पिता का नाम: शेर सिंह गृह संख्या : 193 उम्र : 23 लिंग : पुरुष	फोटो उपलब्ध	213	RJ/22/172/186343	निर्वाचक का नाम : रसाल कंवर पति का नाम: जबर सिंह गृह संख्या : 194 उम्र : 72 लिंग : महिला	फोटो उपलब्ध	214	NAE1046879	निर्वाचक का नाम : देवेन्द्र सिंह पिता का नाम: लालसिंह गृह संख्या : 194 उम्र : 65 लिंग : पुरुष	फोटो उपलब्ध
215	RJ/22/172/186272	निर्वाचक का नाम : सेल सिंह पिता का नाम: जबर सिंह गृह संख्या : 194 उम्र : 55 लिंग : पुरुष	फोटो उपलब्ध	216	NAE1046887	निर्वाचक का नाम : पारस कंवर पति का नाम: देवेन्द्र सिंह गृह संख्या : 194 उम्र : 55 लिंग : महिला	फोटो उपलब्ध	217	KLC1756022	निर्वाचक का नाम : बीबाकंवर पति का नाम: छैलसिंह गृह संख्या : 194 उम्र : 50 लिंग : महिला	फोटो उपलब्ध
218	NAE1750124	निर्वाचक का नाम : उम्मेद सिंह पिता का नाम: छैल सिंह गृह संख्या : 194 उम्र : 27 लिंग : पुरुष	फोटो उपलब्ध	219	NAE1750710	निर्वाचक का नाम : आनंद सिंह पिता का नाम: छैल सिंह गृह संख्या : 194 उम्र : 23 लिंग : पुरुष	फोटो उपलब्ध	220	RJ/22/172/186344	निर्वाचक का नाम : मकन सिंह पिता का नाम: हट सिंह गृह संख्या : 195 उम्र : 83 लिंग : पुरुष	फोटो उपलब्ध

221	NAE0947481	निर्वाचक का नाम : वीना कंवर पति का नाम: नाथू सिंह गृह संख्या : 195 उम्र : 39 लिंग : महिला	फोटो उपलब्ध	222	NAE0793232	निर्वाचक का नाम : नाथू सिंह पिता का नाम: मकन सिंह गृह संख्या : 195 उम्र : 36 लिंग : पुरुष	फोटो उपलब्ध	223	RJ/22/172/186345	निर्वाचक का नाम : मान सिंह पिता का नाम: जोध सिंह गृह संख्या : 196 उम्र : 90 लिंग : पुरुष	फोटो उपलब्ध
224	RJ/22/172/186274	निर्वाचक का नाम : राम सिंह पिता का नाम: मान सिंह गृह संख्या : 196 उम्र : 65 लिंग : पुरुष	फोटो उपलब्ध	225	RJ/22/172/186347	निर्वाचक का नाम : गंगा सिंह पिता का नाम: मान सिंह गृह संख्या : 196 उम्र : 63 लिंग : पुरुष	फोटो उपलब्ध	226	RJ/22/172/186346	निर्वाचक का नाम : चंदन कंवर पति का नाम: राम सिंह गृह संख्या : 196 उम्र : 61 लिंग : महिला	फोटो उपलब्ध
227	RJ/22/172/186348	निर्वाचक का नाम : वरज कंवर पति का नाम: गंगासिंह गृह संख्या : 196 उम्र : 60 लिंग : महिला	फोटो उपलब्ध	228	NAE0307611	निर्वाचक का नाम : महिपाल सिंह पिता का नाम: रामसिंह गृह संख्या : 196 उम्र : 36 लिंग : पुरुष	फोटो उपलब्ध	229	NAE0307744	निर्वाचक का नाम : प्रवीण सिंह पिता का नाम: राम सिंह गृह संख्या : 196 उम्र : 36 लिंग : पुरुष	फोटो उपलब्ध
230	NAE1005081	निर्वाचक का नाम : संतोष कंवर पति का नाम: महीपाल सिंह गृह संख्या : 196 उम्र : 31 लिंग : महिला	फोटो उपलब्ध	231	NAE1005099	निर्वाचक का नाम : प्रकाश कंवर पति का नाम: प्रवीण सिंह गृह संख्या : 196 उम्र : 31 लिंग : महिला	फोटो उपलब्ध	232	NAE1123934	निर्वाचक का नाम : हुकम सिंह पिता का नाम: गंगासिंह गृह संख्या : 196 उम्र : 30 लिंग : पुरुष	फोटो उपलब्ध
233	NAE1091271	निर्वाचक का नाम : समेर सिंह पिता का नाम: रामसिंह गृह संख्या : 196 उम्र : 29 लिंग : पुरुष	फोटो उपलब्ध	234	NAE2028728	निर्वाचक का नाम : चेतन कंवर पति का नाम: समेर सिंह गृह संख्या : 196 उम्र : 28 लिंग : महिला	फोटो उपलब्ध	235	RJ/22/172/186239	निर्वाचक का नाम : चंदन सिंह पिता का नाम: रावत सिंह गृह संख्या : 197 उम्र : 85 लिंग : पुरुष	फोटो उपलब्ध
236	RJ/22/172/186275	निर्वाचक का नाम : छोटू सिंह पिता का नाम: चंदन सिंह गृह संख्या : 197 उम्र : 53 लिंग : पुरुष	फोटो उपलब्ध	237	KLC1756048	निर्वाचक का नाम : विक्रमसिंह पिता का नाम: चन्दनसिंह गृह संख्या : 197 उम्र : 43 लिंग : पुरुष	फोटो उपलब्ध	238	NAE0793216	निर्वाचक का नाम : सीता कंवर पति का नाम: कल्याण सिंह गृह संख्या : 197 उम्र : 39 लिंग : महिला	फोटो उपलब्ध
239	NAE0822049	निर्वाचक का नाम : टीना कंवर पति का नाम: विक्रम सिंह गृह संख्या : 197 उम्र : 35 लिंग : महिला	फोटो उपलब्ध	240	NAE0822031	निर्वाचक का नाम : केर सिंह पिता का नाम: चंदन सिंह गृह संख्या : 197 उम्र : 34 लिंग : पुरुष	फोटो उपलब्ध	241	RJ/22/172/186357	निर्वाचक का नाम : काला पिता का नाम: खेता गृह संख्या : 198 उम्र : 60 लिंग : पुरुष	फोटो उपलब्ध
242	NAE0019554	निर्वाचक का नाम : पूनम सिंह पिता का नाम: खेता गृह संख्या : 198 उम्र : 54 लिंग : पुरुष	फोटो उपलब्ध	243	NAE0176644	निर्वाचक का नाम : मोहनाराम पिता का नाम: खेता गृह संख्या : 198 उम्र : 43 लिंग : पुरुष	फोटो उपलब्ध	244	NAE0176560	निर्वाचक का नाम : फूसा देवी पति का नाम: पूनमा गृह संख्या : 198 उम्र : 42 लिंग : महिला	फोटो उपलब्ध
245	NAE0822056	निर्वाचक का नाम : मंजू देवी पति का नाम: मोवनाराम गृह संख्या : 198 उम्र : 33 लिंग : महिला	फोटो उपलब्ध	246	NAE1163500	निर्वाचक का नाम : कृष्ण कुमार पिता का नाम: कालूराम गृह संख्या : 198 उम्र : 31 लिंग : पुरुष	फोटो उपलब्ध	247	NAE1709898	निर्वाचक का नाम : गौतम कुमार पिता का नाम: काला राम गृह संख्या : 198 उम्र : 23 लिंग : पुरुष	फोटो उपलब्ध
248	NAE1852490	निर्वाचक का नाम : उषा पति का नाम: गौतम कुमार गृह संख्या : 198 उम्र : 22 लिंग : महिला	फोटो उपलब्ध	249	RJ/22/172/186360	निर्वाचक का नाम : घेवा पिता का नाम: पदमा गृह संख्या : 199 उम्र : 53 लिंग : पुरुष	फोटो उपलब्ध	250	RJ/22/172/187034	निर्वाचक का नाम : पवन पति का नाम: मोबत सिंह गृह संख्या : 199 उम्र : 51 लिंग : महिला	फोटो उपलब्ध

251	RJ/22/172/186359	निर्वाचक का नाम : मोबता पिता का नाम: पदमा गृह संख्या : 199 उम्र : 50 लिंग : पुरुष	252	NAE2111409	निर्वाचक का नाम : सवाई सिंह पिता का नाम: मोबत सिंह गृह संख्या : 199 उम्र : 21 लिंग : पुरुष	253	KLC1834009	निर्वाचक का नाम : गटा पिता का नाम: रूपा गृह संख्या : 200 उम्र : 60 लिंग : पुरुष
254	KLC2213791	निर्वाचक का नाम : रेखा पति का नाम: गटा गृह संख्या : 200 उम्र : 56 लिंग : महिला	255	NAE1046895	निर्वाचक का नाम : महेन्द्र सिंह पिता का नाम: गट सिंह गृह संख्या : 200 उम्र : 30 लिंग : पुरुष	256	NAE1750330	निर्वाचक का नाम : ममता कंवर पति का नाम: महेंद्र सिंह गृह संख्या : 200 उम्र : 30 लिंग : महिला
257	NAE1749787	निर्वाचक का नाम : जीतू सिंह पिता का नाम: गट सिंह गृह संख्या : 200 उम्र : 23 लिंग : पुरुष	258	RJ/22/172/186167	निर्वाचक का नाम : कालू सिंह पिता का नाम: सोन सिंह गृह संख्या : 201 उम्र : 58 लिंग : पुरुष	259	NAE0340992	निर्वाचक का नाम : छेल कंवर पति का नाम: कालू सिंह गृह संख्या : 201 उम्र : 47 लिंग : महिला
260	NAE1596733	निर्वाचक का नाम : निरू कुंवर पति का नाम: विक्रम सिंह गृह संख्या : 201 उम्र : 36 लिंग : महिला	261	NAE1595065	निर्वाचक का नाम : विक्रम सिंह पिता का नाम: कालू सिंह गृह संख्या : 201 उम्र : 28 लिंग : पुरुष	262	NAE1513043	निर्वाचक का नाम : गोविंद सिंग पिता का नाम: कालू सिंग गृह संख्या : 201 उम्र : 26 लिंग : पुरुष
263	KLC1569433	निर्वाचक का नाम : स्वरूपकंवर पति का नाम: शैतानसिंह गृह संख्या : 202 उम्र : 55 लिंग : महिला	264	NAE1513159	निर्वाचक का नाम : बिनखुश कंवर पिता का नाम: शैतान सिंह गृह संख्या : 202 उम्र : 25 लिंग : महिला	265	NAE1719129	निर्वाचक का नाम : मनिषा कंवर माता का नाम: स्वरूप कंवर गृह संख्या : 202 उम्र : 23 लिंग : महिला
266	RJ/22/172/186090	निर्वाचक का नाम : जोरा पिता का नाम: मसरा गृह संख्या : 204 उम्र : 55 लिंग : पुरुष	# 267	NAE0822064	निर्वाचक का नाम : हुआ देवी पति का नाम: जोराराम गृह संख्या : 204 उम्र : 45 लिंग : महिला	268	NAE0176636	निर्वाचक का नाम : रेवाराम पिता का नाम: मसराजी गृह संख्या : 204 उम्र : 44 लिंग : पुरुष
269	NAE0822072	निर्वाचक का नाम : मंजू देवी पति का नाम: रेवाराम गृह संख्या : 204 उम्र : 34 लिंग : महिला	270	NAE1751429	निर्वाचक का नाम : किशन सिंह पिता का नाम: गगु सिंह गृह संख्या : 204 उम्र : 25 लिंग : पुरुष	271	NAE1931310	निर्वाचक का नाम : हितेश कुमार पिता का नाम: जोरा राम गृह संख्या : 204 उम्र : 21 लिंग : पुरुष
272	RJ/22/172/186005	निर्वाचक का नाम : बाबुलाल पिता का नाम: गंगा राम गृह संख्या : 205 उम्र : 65 लिंग : पुरुष	273	RJ/22/172/186363	निर्वाचक का नाम : लीला पति का नाम: बाबुलाल गृह संख्या : 205 उम्र : 62 लिंग : महिला	274	RJ/22/172/186067	निर्वाचक का नाम : मोहन पिता का नाम: गंगा राम गृह संख्या : 205 उम्र : 55 लिंग : पुरुष
275	KLC2214419	निर्वाचक का नाम : सविता पति का नाम: मोहन गृह संख्या : 205 उम्र : 48 लिंग : महिला	276	KLC1756063	निर्वाचक का नाम : ललितकुमार पिता का नाम: गंगाराम गृह संख्या : 205 उम्र : 45 लिंग : पुरुष	277	KLC1834597	निर्वाचक का नाम : गिगी पति का नाम: गजू गृह संख्या : 205 उम्र : 45 लिंग : महिला
278	NAE0176628	निर्वाचक का नाम : इन्द्रा पति का नाम: ललित गृह संख्या : 205 उम्र : 39 लिंग : महिला	279	NAE1609361	निर्वाचक का नाम : मुकेश कुमार पिता का नाम: बाबू लाल गृह संख्या : 205 उम्र : 27 लिंग : पुरुष	280	NAE1770700	निर्वाचक का नाम : आरती कुमारी पिता का नाम: मोहन लाल गृह संख्या : 205 उम्र : 22 लिंग : महिला

281	NAE2062685	निर्वाचक का नाम : पूजा कुमारी पिता का नाम: बाबू लाल गृह संख्या : 205 उम्र : 20 लिंग : महिला	फोटो उपलब्ध	282	RJ/22/172/186096	निर्वाचक का नाम : हरी राम पिता का नाम: मथुरा दास गृह संख्या : 206 उम्र : 92 लिंग : पुरुष	फोटो उपलब्ध	283	RJ/22/172/186283	निर्वाचक का नाम : मानी देवी पति का नाम: हरी राम गृह संख्या : 206 उम्र : 88 लिंग : महिला	फोटो उपलब्ध
284	RJ/22/172/186364	निर्वाचक का नाम : सीता देवी पति का नाम: दधारका दास गृह संख्या : 206 उम्र : 60 लिंग : महिला	फोटो उपलब्ध	285	NAE0018515	निर्वाचक का नाम : लक्ष्मणदास पिता का नाम: हरी दास गृह संख्या : 206 उम्र : 43 लिंग : पुरुष	फोटो उपलब्ध	286	NAE0583310	निर्वाचक का नाम : मदन वैष्णव पिता का नाम: हरीदास गृह संख्या : 206 उम्र : 39 लिंग : पुरुष	फोटो उपलब्ध
287	NAE0583302	निर्वाचक का नाम : इन्द्रा देवी पति का नाम: लक्ष्मण गृह संख्या : 206 उम्र : 37 लिंग : महिला	फोटो उपलब्ध	288	NAE0583294	निर्वाचक का नाम : रेखा देवी पति का नाम: मदन दास गृह संख्या : 206 उम्र : 36 लिंग : महिला	फोटो उपलब्ध	289	NAE1091289	निर्वाचक का नाम : राधेश्याम दास पिता का नाम: द्वारकादास गृह संख्या : 206 उम्र : 30 लिंग : पुरुष	फोटो उपलब्ध
290	NAE1821487	निर्वाचक का नाम : पूर्णा देवी पति का नाम: राधेश्याम दास गृह संख्या : 206 उम्र : 25 लिंग : महिला	फोटो उपलब्ध	291	NAE1890656	निर्वाचक का नाम : भावना कुमारी माता का नाम: द्वारका दास गृह संख्या : 206 उम्र : 24 लिंग : महिला	फोटो उपलब्ध	292	NAE2117919	निर्वाचक का नाम : महेंद्र दास पिता का नाम: द्वारका दास गृह संख्या : 206 उम्र : 22 लिंग : पुरुष	फोटो उपलब्ध
293	RJ/22/172/186126	निर्वाचक का नाम : रेव दास पिता का नाम: धमडी राम गृह संख्या : 207 उम्र : 69 लिंग : पुरुष	फोटो उपलब्ध	294	RJ/22/172/186137	निर्वाचक का नाम : रमकु पति का नाम: रेव दास गृह संख्या : 207 उम्र : 68 लिंग : महिला	फोटो उपलब्ध	295	KLC1569458	निर्वाचक का नाम : तारादेवी पति का नाम: वगतदास गृह संख्या : 207 उम्र : 57 लिंग : महिला	फोटो उपलब्ध
296	NAE0431163	निर्वाचक का नाम : मणिदास पिता का नाम: रेवादास गृह संख्या : 207 उम्र : 37 लिंग : पुरुष	फोटो उपलब्ध	297	NAE0583328	निर्वाचक का नाम : रेखा देवी पति का नाम: मणीदास गृह संख्या : 207 उम्र : 36 लिंग : महिला	फोटो उपलब्ध	298	RJ/22/172/186365	निर्वाचक का नाम : वगत दास पिता का नाम: धमडी राम गृह संख्या : 208 उम्र : 60 लिंग : पुरुष	फोटो उपलब्ध
299	RJ/22/172/186285	निर्वाचक का नाम : पूरब दास पिता का नाम: धमडी राम गृह संख्या : 208 उम्र : 55 लिंग : पुरुष	फोटो उपलब्ध	300	RJ/22/172/186286	निर्वाचक का नाम : सुकी देवी पति का नाम: पूरब दास गृह संख्या : 208 उम्र : 53 लिंग : महिला	फोटो उपलब्ध	301	NAE1229897	निर्वाचक का नाम : मेघराज सिंह पिता का नाम: देपेंद्र सिंह गृह संख्या : 208 उम्र : 31 लिंग : पुरुष	फोटो उपलब्ध
302	NAE1229905	निर्वाचक का नाम : विश्वराज सिंह पिता का नाम: देपेंद्र सिंह गृह संख्या : 208 उम्र : 30 लिंग : पुरुष	फोटो उपलब्ध	303	NAE1229871	निर्वाचक का नाम : उतमदास पिता का नाम: पूरबदास गृह संख्या : 208 उम्र : 28 लिंग : पुरुष	फोटो उपलब्ध	304	NAE1229889	निर्वाचक का नाम : निराली कुमारी पिता का नाम: वगताराम गृह संख्या : 208 उम्र : 27 लिंग : महिला	फोटो उपलब्ध
305	NAE1547512	निर्वाचक का नाम : राधे श्याम दास पिता का नाम: पूरन दास गृह संख्या : 208 उम्र : 26 लिंग : पुरुष	फोटो उपलब्ध	306	NAE1595008	निर्वाचक का नाम : संदीप दास पिता का नाम: वगत दास गृह संख्या : 208 उम्र : 25 लिंग : पुरुष	फोटो उपलब्ध	307	NAE2184778	निर्वाचक का नाम : भावना कुमारी पति का नाम: संदीप दास गृह संख्या : 208 उम्र : 20 लिंग : महिला	फोटो उपलब्ध
308	NAE1792175	निर्वाचक का नाम : के दिलीप कुमार पिता का नाम: खेमाजी गृह संख्या : नो3 उम्र : 27 लिंग : पुरुष	फोटो उपलब्ध								

309	NAE0403360	निर्वाचक का नाम : भरत कंवर पति का नाम: लाख सिंह गृह संख्या : 187 उम्र : 37 लिंग : महिला	फोटो उपलब्ध	310	KLC1569466	निर्वाचक का नाम : मंजू पति का नाम: हंसा गृह संख्या : 209 उम्र : 75 लिंग : महिला	फोटो उपलब्ध	311	NAE1513167	निर्वाचक का नाम : मुला राम पिता का नाम: हंसा राम गृह संख्या : 209 उम्र : 40 लिंग : पुरुष	फोटो उपलब्ध
312	NAE0243568	निर्वाचक का नाम : सदीक खां पिता का नाम: अकबर खां गृह संख्या : 211 उम्र : 57 लिंग : पुरुष	फोटो उपलब्ध	313	RJ/22/172/186366	निर्वाचक का नाम : सकी पति का नाम: खमीश खां गृह संख्या : 211 उम्र : 53 लिंग : महिला	फोटो उपलब्ध	314	NAE0243576	निर्वाचक का नाम : सुआ पति का नाम: सदीकखाँ गृह संख्या : 211 उम्र : 45 लिंग : महिला	फोटो उपलब्ध
315	KLC1569474	निर्वाचक का नाम : दाउदखाँ पिता का नाम: अकबरखाँ गृह संख्या : 211 उम्र : 43 लिंग : पुरुष	फोटो उपलब्ध	316	NAE0583187	निर्वाचक का नाम : अशकर खां पिता का नाम: मोहन खां गृह संख्या : 211 उम्र : 39 लिंग : पुरुष	फोटो उपलब्ध	317	NAE0583179	निर्वाचक का नाम : जरीया देवी पति का नाम: असकर खां गृह संख्या : 211 उम्र : 37 लिंग : महिला	फोटो उपलब्ध
318	NAE2227981	निर्वाचक का नाम : मुस्ताक़ खान पिता का नाम: सदीक खान गृह संख्या : 211 उम्र : 21 लिंग : पुरुष	फोटो उपलब्ध	319	NAE2227999	निर्वाचक का नाम : भावना बानु पति का नाम: मुस्ताक़ खान गृह संख्या : 211 उम्र : 21 लिंग : महिला	फोटो उपलब्ध	320	RJ/22/172/186116	निर्वाचक का नाम : कालू खां पिता का नाम: मोहनखां गृह संख्या : 212 उम्र : 57 लिंग : पुरुष	फोटो उपलब्ध
321	NAE1725878	निर्वाचक का नाम : पीरे खा पिता का नाम: कालू खान गृह संख्या : 212 उम्र : 24 लिंग : पुरुष	फोटो उपलब्ध	322	RJ/22/172/186350	निर्वाचक का नाम : छेल सिंह पिता का नाम: रिडमल सिंह गृह संख्या : 213 उम्र : 67 लिंग : पुरुष	फोटो उपलब्ध	323	RJ/22/172/186351	निर्वाचक का नाम : आसु सिंह पिता का नाम: रिडमल सिंह गृह संख्या : 213 उम्र : 65 लिंग : पुरुष	फोटो उपलब्ध
324	RJ/22/172/186088	निर्वाचक का नाम : अनोप सिंह पिता का नाम: रिडमल सिंह गृह संख्या : 213 उम्र : 59 लिंग : पुरुष	फोटो उपलब्ध	325	KLC1453323	निर्वाचक का नाम : मोहबत सिंह पिता का नाम: रिडमल सिंह गृह संख्या : 213 उम्र : 55 लिंग : पुरुष	फोटो उपलब्ध	326	NAE0793224	निर्वाचक का नाम : सूरजकंवर पति का नाम: डूंगरसिंह गृह संख्या : 213 उम्र : 47 लिंग : महिला	फोटो उपलब्ध
327	KLC2212975	निर्वाचक का नाम : भंवरसिंह पिता का नाम: रिडमलसिंह गृह संख्या : 213 उम्र : 46 लिंग : पुरुष	फोटो उपलब्ध	328	NAE0822080	निर्वाचक का नाम : इन्द्रा कंवर पति का नाम: अनोप सिंह गृह संख्या : 213 उम्र : 38 लिंग : महिला	फोटो उपलब्ध	329	NAE0307769	निर्वाचक का नाम : विलास कंवर पति का नाम: आसु सिंह गृह संख्या : 213 उम्र : 37 लिंग : महिला	फोटो उपलब्ध
330	NAE1984871	निर्वाचक का नाम : नीतू कुँवर पति का नाम: मोहबत सिंह गृह संख्या : 213 उम्र : 28 लिंग : महिला	फोटो उपलब्ध	331	NAE1751353	निर्वाचक का नाम : नैन सिंह पिता का नाम: नरपत सिंह गृह संख्या : 213 उम्र : 23 लिंग : पुरुष	फोटो उपलब्ध	332	NAE1837160	निर्वाचक का नाम : पिटू सिंह पिता का नाम: डूंगर सिंह गृह संख्या : 213 उम्र : 21 लिंग : पुरुष	फोटो उपलब्ध
333	RJ/22/172/186352	निर्वाचक का नाम : देवी सिंह पिता का नाम: हरी सिंह गृह संख्या : 214 उम्र : 60 लिंग : पुरुष	फोटो उपलब्ध	334	RJ/22/172/186353	निर्वाचक का नाम : गणेश कंवर पति का नाम: देवी सिंह गृह संख्या : 214 उम्र : 55 लिंग : महिला	फोटो उपलब्ध	335	RJ/22/172/186354	निर्वाचक का नाम : वाग सिंह पिता का नाम: हरी सिंह गृह संख्या : 214 उम्र : 55 लिंग : पुरुष	फोटो उपलब्ध
336	KLC1569490	निर्वाचक का नाम : प्रकाशकंवर पति का नाम: वागसिंह गृह संख्या : 214 उम्र : 50 लिंग : महिला	फोटो उपलब्ध	337	KLC1569508	निर्वाचक का नाम : उत्तमसिंह पिता का नाम: हरीसिंह गृह संख्या : 214 उम्र : 45 लिंग : पुरुष	फोटो उपलब्ध	338	KLC1569516	निर्वाचक का नाम : कैलाशकंवर पति का नाम: उत्तमसिंह गृह संख्या : 214 उम्र : 43 लिंग : महिला	फोटो उपलब्ध

339	NAE1771765	निर्वाचक का नाम : गुडिया कंवर पिता का नाम: उत्तम सिंह गृह संख्या : 214 उम्र : 22 लिंग : महिला	फोटो उपलब्ध	340	NAE1977354	निर्वाचक का नाम : संपत कँवर पिता का नाम: देवी सिंह गृह संख्या : 214 उम्र : 20 लिंग : महिला	फोटो उपलब्ध	341	KLC1756071	निर्वाचक का नाम : लीलमसिंह पिता का नाम: हेमसिंह गृह संख्या : 215 उम्र : 43 लिंग : पुरुष	फोटो उपलब्ध
342	NAE0925172	निर्वाचक का नाम : मोना कंवर पति का नाम: लीलम सिंह गृह संख्या : 215 उम्र : 33 लिंग : महिला	फोटो उपलब्ध	343	NAE1930411	निर्वाचक का नाम : महेंद्र सिंह पिता का नाम: लीलम सिंह गृह संख्या : 215 उम्र : 21 लिंग : पुरुष	फोटो उपलब्ध	344	NAE2117489	निर्वाचक का नाम : दसरथ सिंह पिता का नाम: लीलम सिंह गृह संख्या : 215 उम्र : 20 लिंग : पुरुष	फोटो उपलब्ध
345	RJ/22/172/186225	निर्वाचक का नाम : भगा पिता का नाम: मांगा गृह संख्या : 217 उम्र : 57 लिंग : पुरुष	फोटो उपलब्ध	346	KLC1756105	निर्वाचक का नाम : पांचू पति का नाम: भगा गृह संख्या : 217 उम्र : 51 लिंग : महिला	फोटो उपलब्ध	347	KLC1756089	निर्वाचक का नाम : वदामी पति का नाम: काला गृह संख्या : 217 उम्र : 47 लिंग : महिला	फोटो उपलब्ध
348	KLC1569524	निर्वाचक का नाम : दरियाखॉं पिता का नाम: मोहनखॉं गृह संख्या : 217 उम्र : 45 लिंग : पुरुष	फोटो उपलब्ध	349	KLC1756097	निर्वाचक का नाम : बिसमल्लाखॉं पति का नाम: दरियाखॉं गृह संख्या : 217 उम्र : 43 लिंग : महिला	फोटो उपलब्ध	350	NAE0307827	निर्वाचक का नाम : नागजीराम पिता का नाम: मांगा गृह संख्या : 217 उम्र : 40 लिंग : पुरुष	फोटो उपलब्ध
351	NAE0340703	निर्वाचक का नाम : उषा देवी पति का नाम: नागजीराम गृह संख्या : 217 उम्र : 38 लिंग : महिला	फोटो उपलब्ध	352	NAE0822098	निर्वाचक का नाम : पूनमाराम पिता का नाम: मांगाराम गृह संख्या : 217 उम्र : 35 लिंग : पुरुष	फोटो उपलब्ध	353	NAE1133040	निर्वाचक का नाम : छगन देवी पति का नाम: पुनमाराम गृह संख्या : 217 उम्र : 31 लिंग : महिला	फोटो उपलब्ध
354	NAE0747790	निर्वाचक का नाम : दीप सिंह पिता का नाम: जूठ सिंह गृह संख्या : 217 उम्र : 31 लिंग : पुरुष	फोटो उपलब्ध	355	NAE1518661	निर्वाचक का नाम : अर्जुन कुमार पिता का नाम: भगा राम गृह संख्या : 217 उम्र : 25 लिंग : पुरुष	फोटो उपलब्ध	356	NAE1704220	निर्वाचक का नाम : एवन कुमारी पिता का नाम: भागा राम गृह संख्या : 217 उम्र : 24 लिंग : महिला	फोटो उपलब्ध
357	RJ/22/172/186004	निर्वाचक का नाम : जेरूपा पिता का नाम: केसा गृह संख्या : 218 उम्र : 73 लिंग : पुरुष	फोटो उपलब्ध	358	NAE0793265	निर्वाचक का नाम : कसुबी पति का नाम: जेरूपा गृह संख्या : 218 उम्र : 67 लिंग : महिला	फोटो उपलब्ध	359	NAE1229913	निर्वाचक का नाम : कृष्ण कुमार पिता का नाम: जेरूपाराम गृह संख्या : 218 उम्र : 28 लिंग : पुरुष	फोटो उपलब्ध
360	NAE1547983	निर्वाचक का नाम : रमेश कुमार पिता का नाम: जेरूपा राम गृह संख्या : 218 उम्र : 28 लिंग : पुरुष	फोटो उपलब्ध	361	NAE2153211	निर्वाचक का नाम : विमला कुमारी पति का नाम: रमेश कुमार गृह संख्या : 218 उम्र : 20 लिंग : महिला	फोटो उपलब्ध	362	NAE0822106	निर्वाचक का नाम : महेंद्र कुमार पिता का नाम: ताराराम गृह संख्या : 220 उम्र : 35 लिंग : पुरुष	फोटो उपलब्ध
363	NAE0822114	निर्वाचक का नाम : गटू देवी पति का नाम: महेंद्र कुमार गृह संख्या : 220 उम्र : 33 लिंग : महिला	फोटो उपलब्ध	364	KLC1356419	निर्वाचक का नाम : रेवा पिता का नाम: गिरधारी गृह संख्या : 222 उम्र : 70 लिंग : पुरुष	फोटो उपलब्ध	365	RJ/22/172/186392	निर्वाचक का नाम : मफ़ी पति का नाम: रेवा गृह संख्या : 222 उम्र : 67 लिंग : महिला	फोटो उपलब्ध
366	KLC2131589	निर्वाचक का नाम : इन्द्रा पिता का नाम: भीमा गृह संख्या : 223 उम्र : 63 लिंग : पुरुष	फोटो उपलब्ध	367	KLC1756113	निर्वाचक का नाम : सुखी पति का नाम: इन्द्रा गृह संख्या : 223 उम्र : 60 लिंग : महिला	फोटो उपलब्ध	368	NAE0822122	निर्वाचक का नाम : लक्ष्मण सिंह पिता का नाम: इन्द्र सिंह गृह संख्या : 223 उम्र : 32 लिंग : पुरुष	फोटो उपलब्ध

369	NAE0822130	निर्वाचक का नाम : माया देवी पति का नाम: लक्ष्मण सिंह गृह संख्या : 223 उम्र : 31 लिंग : महिला	फोटो उपलब्ध	370	NAE1163526	निर्वाचक का नाम : श्रवण कुमार पिता का नाम: इंद्र सिंह गृह संख्या : 223 उम्र : 29 लिंग : पुरुष	फोटो उपलब्ध	371	RJ/22/172/186175	निर्वाचक का नाम : राउ पति का नाम: मकना गृह संख्या : 224 उम्र : 93 लिंग : महिला	फोटो उपलब्ध
372	RJ/22/172/186370	निर्वाचक का नाम : नवा पिता का नाम: मकना गृह संख्या : 224 उम्र : 63 लिंग : पुरुष	फोटो उपलब्ध	373	KLC1356427	निर्वाचक का नाम : ढेपी पति का नाम: नवा गृह संख्या : 224 उम्र : 57 लिंग : महिला	फोटो उपलब्ध	374	NAE0822148	निर्वाचक का नाम : केली देवी पति का नाम: बिजलाराम गृह संख्या : 224 उम्र : 38 लिंग : महिला	फोटो उपलब्ध
375	RJ/22/172/186168	निर्वाचक का नाम : सूर पिता का नाम: जेठा गृह संख्या : 225 उम्र : 70 लिंग : पुरुष	फोटो उपलब्ध	376	KLC1756121	निर्वाचक का नाम : पारवती पति का नाम: सूर गृह संख्या : 225 उम्र : 67 लिंग : महिला	फोटो उपलब्ध	377	KLC1569565	निर्वाचक का नाम : नरिगा पिता का नाम: सोना गृह संख्या : 225 उम्र : 45 लिंग : पुरुष	फोटो उपलब्ध
378	KLC1569557	निर्वाचक का नाम : मीरा पति का नाम: नरिगा गृह संख्या : 225 उम्र : 43 लिंग : महिला	फोटो उपलब्ध	379	NAE1124072	निर्वाचक का नाम : लाभूराम पिता का नाम: सोनाराम गृह संख्या : 225 उम्र : 41 लिंग : पुरुष	फोटो उपलब्ध	380	NAE1124098	निर्वाचक का नाम : भेराराम पिता का नाम: सोनाराम गृह संख्या : 225 उम्र : 36 लिंग : पुरुष	फोटो उपलब्ध
381	NAE1123942	निर्वाचक का नाम : नरसाराम पिता का नाम: सूराराम गृह संख्या : 225 उम्र : 35 लिंग : पुरुष	फोटो उपलब्ध	382	NAE0822155	निर्वाचक का नाम : झीणी देवी पति का नाम: लाभूराम गृह संख्या : 225 उम्र : 33 लिंग : महिला	फोटो उपलब्ध	383	NAE1124080	निर्वाचक का नाम : मंजूदेवी पति का नाम: भेराराम गृह संख्या : 225 उम्र : 33 लिंग : महिला	फोटो उपलब्ध
384	KLC2213866	निर्वाचक का नाम : भीखी पति का नाम: गणेशा गृह संख्या : 226 उम्र : 81 लिंग : महिला	फोटो उपलब्ध	385	NAE0018556	निर्वाचक का नाम : सावला पिता का नाम: गणेशा गृह संख्या : 226 उम्र : 53 लिंग : पुरुष	फोटो उपलब्ध	386	NAE1670223	निर्वाचक का नाम : महादेवा राम पिता का नाम: गणेशा राम गृह संख्या : 226 उम्र : 36 लिंग : पुरुष	फोटो उपलब्ध
387	NAE1402205	निर्वाचक का नाम : दला राम पिता का नाम: गणेशा राम गृह संख्या : 226 उम्र : 30 लिंग : पुरुष	फोटो उपलब्ध	388	RJ/22/172/186371	निर्वाचक का नाम : मथरा पति का नाम: पदमा गृह संख्या : 227 उम्र : 63 लिंग : महिला	फोटो उपलब्ध	389	RJ/22/172/186372	निर्वाचक का नाम : बगा पिता का नाम: जोगी गृह संख्या : 227 उम्र : 60 लिंग : पुरुष	फोटो उपलब्ध
390	NAE0793240	निर्वाचक का नाम : मफी देवी पति का नाम: बगा गृह संख्या : 227 उम्र : 56 लिंग : महिला	फोटो उपलब्ध	391	NAE1091297	निर्वाचक का नाम : भभूताराम पिता का नाम: पदमाराम गृह संख्या : 227 उम्र : 30 लिंग : पुरुष	फोटो उपलब्ध	392	NAE1229921	निर्वाचक का नाम : कमला देवी पिता का नाम: भभूताराम गृह संख्या : 227 उम्र : 28 लिंग : पुरुष	फोटो उपलब्ध
393	NAE0278937	निर्वाचक का नाम : मोबता पिता का नाम: नेथी गृह संख्या : 228 उम्र : 67 लिंग : पुरुष	फोटो उपलब्ध	394	RJ/22/172/186052	निर्वाचक का नाम : लेरो पति का नाम: मोबता गृह संख्या : 228 उम्र : 64 लिंग : महिला	फोटो उपलब्ध	395	NAE0278952	निर्वाचक का नाम : वरजांगा पिता का नाम: नेथी गृह संख्या : 228 उम्र : 61 लिंग : पुरुष	फोटो उपलब्ध
396	RJ/22/172/186050	निर्वाचक का नाम : तीजों देवी पति का नाम: वरजोगा राम गृह संख्या : 228 उम्र : 59 लिंग : महिला	फोटो उपलब्ध	397	RJ/22/172/186110	निर्वाचक का नाम : दीपा पिता का नाम: नेथी गृह संख्या : 228 उम्र : 58 लिंग : पुरुष	फोटो उपलब्ध	398	NAE1091305	निर्वाचक का नाम : रूडाराम पिता का नाम: वरजांगाराम गृह संख्या : 228 उम्र : 30 लिंग : पुरुष	फोटो उपलब्ध

399	NAE1704097	निर्वाचक का नाम : सन्ति देवी पति का नाम: रूडा राम गृह संख्या : 228 उम्र : 30 लिंग : महिला	400	NAE2131530	निर्वाचक का नाम : बालका राम पिता का नाम: वरजंगा राम गृह संख्या : 228 उम्र : 27 लिंग : पुरुष	401	NAE1608926	निर्वाचक का नाम : ओम प्रकाश पिता का नाम: दीपा राम गृह संख्या : 228 उम्र : 25 लिंग : पुरुष
402	NAE2131928	निर्वाचक का नाम : इरा राम पिता का नाम: वरजंगा राम गृह संख्या : 228 उम्र : 24 लिंग : पुरुष	403	KLC1356492	निर्वाचक का नाम : झमू देवी पति का नाम: लाखा गृह संख्या : 229 उम्र : 87 लिंग : महिला	404	NAE0822163	निर्वाचक का नाम : मेघाराम पिता का नाम: लाखाराम गृह संख्या : 229 उम्र : 47 लिंग : पुरुष
405	NAE1123959	निर्वाचक का नाम : लीलुदेवी पति का नाम: पूराराम गृह संख्या : 229 उम्र : 45 लिंग : महिला	406	NAE0822189	निर्वाचक का नाम : कंवल देवी पति का नाम: मेघाराम गृह संख्या : 229 उम्र : 41 लिंग : महिला	407	NAE0822197	निर्वाचक का नाम : सीता देवी पति का नाम: थानाराम गृह संख्या : 229 उम्र : 33 लिंग : महिला
408	NAE0822171	निर्वाचक का नाम : थानाराम पिता का नाम: लाखाराम गृह संख्या : 229 उम्र : 33 लिंग : पुरुष	409	NAE1820323	निर्वाचक का नाम : अमरा राम पिता का नाम: पुरा राम गृह संख्या : 229 उम्र : 24 लिंग : पुरुष	410	NAE2183226	निर्वाचक का नाम : सुगणा कुमारी पिता का नाम: पुरा राम गृह संख्या : 229 उम्र : 20 लिंग : महिला
411	NAE2194637	निर्वाचक का नाम : गजा राम पिता का नाम: पुरा राम गृह संख्या : 229 उम्र : 20 लिंग : पुरुष	412	RJ/22/172/186380	निर्वाचक का नाम : पुष्पा पति का नाम: मधा गृह संख्या : 230 उम्र : 82 लिंग : महिला	413	RJ/22/172/186117	निर्वाचक का नाम : पीरा पिता का नाम: मधा गृह संख्या : 230 उम्र : 56 लिंग : पुरुष
414	NAE0340745	निर्वाचक का नाम : लीला पति का नाम: पीरा गृह संख्या : 230 उम्र : 53 लिंग : महिला	415	NAE0583211	निर्वाचक का नाम : रेखा पति का नाम: राजूराम गृह संख्या : 230 उम्र : 40 लिंग : महिला	416	NAE0925081	निर्वाचक का नाम : कालाराम पिता का नाम: मगाराम गृह संख्या : 230 उम्र : 37 लिंग : पुरुष
417	NAE0583195	निर्वाचक का नाम : पार्वती पति का नाम: कालूराम गृह संख्या : 230 उम्र : 36 लिंग : महिला	418	NAE0583203	निर्वाचक का नाम : नरसिंह पिता का नाम: मगाराम गृह संख्या : 230 उम्र : 34 लिंग : पुरुष	419	NAE1046903	निर्वाचक का नाम : आदूराम पिता का नाम: मधाराम गृह संख्या : 230 उम्र : 30 लिंग : पुरुष
420	NAE1692862	निर्वाचक का नाम : निरमा कंवर पति का नाम: नर सिंग गृह संख्या : 230 उम्र : 27 लिंग : महिला	421	NAE1692870	निर्वाचक का नाम : हंसा कंवर पति का नाम: आडू राम गृह संख्या : 230 उम्र : 26 लिंग : महिला	422	RJ/22/172/186162	निर्वाचक का नाम : गोमा पिता का नाम: रामा गृह संख्या : 231 उम्र : 78 लिंग : पुरुष
423	KLC1356508	निर्वाचक का नाम : अन्तरी पति का नाम: गोमा गृह संख्या : 231 उम्र : 73 लिंग : महिला	# 424	NAE0583237	निर्वाचक का नाम : दला राम पिता का नाम: गोमाराम गृह संख्या : 231 उम्र : 35 लिंग : पुरुष	425	NAE0583245	निर्वाचक का नाम : काली देवी पति का नाम: दलाराम गृह संख्या : 231 उम्र : 35 लिंग : महिला
426	NAE0583229	निर्वाचक का नाम : देवाराम पिता का नाम: गोमाराम गृह संख्या : 231 उम्र : 33 लिंग : पुरुष	427	NAE1692698	निर्वाचक का नाम : पोचू देवी पति का नाम: देवा राम गृह संख्या : 231 उम्र : 33 लिंग : महिला	428	NAE1692672	निर्वाचक का नाम : भैरू लाल पिता का नाम: गोमा राम गृह संख्या : 231 उम्र : 32 लिंग : पुरुष

429	RJ/22/172/186292	निर्वाचक का नाम : पता पिता का नाम: रामा गृह संख्या : 232 उम्र : 70 लिंग : पुरुष	430	RJ/22/172/186148	निर्वाचक का नाम : कमला पति का नाम: पता गृह संख्या : 232 उम्र : 65 लिंग : महिला	431	NAE0583252	निर्वाचक का नाम : विक्रम कुमार पिता का नाम: प्रतापराम गृह संख्या : 232 उम्र : 33 लिंग : पुरुष
432	NAE0822205	निर्वाचक का नाम : टीकू देवी पति का नाम: विक्रम कुमार गृह संख्या : 232 उम्र : 31 लिंग : महिला	433	RJ/22/172/186151	निर्वाचक का नाम : चम्पालाल पिता का नाम: गंगा राम गृह संख्या : 233 उम्र : 70 लिंग : पुरुष	434	RJ/22/172/186141	निर्वाचक का नाम : ओखी पति का नाम: चंपा राम गृह संख्या : 233 उम्र : 65 लिंग : महिला
435	RJ/22/172/186153	निर्वाचक का नाम : नानजी पिता का नाम: नवा राम गृह संख्या : 234 उम्र : 61 लिंग : पुरुष	436	NAE0925099	निर्वाचक का नाम : सुकी देवी पति का नाम: नानजीराम गृह संख्या : 234 उम्र : 47 लिंग : महिला	437	KLC1569607	निर्वाचक का नाम : जगदीश पिता का नाम: नवाराम गृह संख्या : 234 उम्र : 44 लिंग : पुरुष
438	KLC1569615	निर्वाचक का नाम : ओमश्री पति का नाम: जगदीश गृह संख्या : 234 उम्र : 43 लिंग : महिला	439	NAE1770676	निर्वाचक का नाम : जोशना कुमारी पिता का नाम: जगदीश गृह संख्या : 234 उम्र : 22 लिंग : महिला	440	RJ/22/172/186136	निर्वाचक का नाम : कमला पति का नाम: फूला गृह संख्या : 235 उम्र : 73 लिंग : महिला
441	RJ/22/172/186149	निर्वाचक का नाम : मंगला पिता का नाम: सवा गृह संख्या : 236 उम्र : 67 लिंग : पुरुष	442	NAE0822213	निर्वाचक का नाम : भमरी देवी पति का नाम: मंगलाराम गृह संख्या : 236 उम्र : 53 लिंग : महिला	443	RJ/22/172/186051	निर्वाचक का नाम : नेनु पति का नाम: तेजा गृह संख्या : 237 उम्र : 80 लिंग : महिला
444	RJ/22/172/186069	निर्वाचक का नाम : खेमा पिता का नाम: तेजा गृह संख्या : 237 उम्र : 53 लिंग : पुरुष	445	RJ/22/172/186373	निर्वाचक का नाम : त्रिकमा पिता का नाम: नाथा गृह संख्या : 238 उम्र : 85 लिंग : पुरुष	446	RJ/22/172/186374	निर्वाचक का नाम : केसी पति का नाम: त्रिकमा गृह संख्या : 238 उम्र : 80 लिंग : महिला
447	NAE1702851	निर्वाचक का नाम : तेजराम देवासी पिता का नाम: त्रिकमा गृह संख्या : 238 उम्र : 53 लिंग : पुरुष	448	KLC1756147	निर्वाचक का नाम : भूपेंद्र राईका पिता का नाम: तीकमारामजी राईका गृह संख्या : 238 उम्र : 45 लिंग : पुरुष	449	NAE2122661	निर्वाचक का नाम : मफि पति का नाम: तेजा राम गृह संख्या : 238 उम्र : 44 लिंग : महिला
450	KLC2032241	निर्वाचक का नाम : यमुना राईका पति का नाम: भूपेंद्र राईका गृह संख्या : 238 उम्र : 43 लिंग : महिला	451	NAE0403634	निर्वाचक का नाम : दलाराम पिता का नाम: त्रिकमा गृह संख्या : 238 उम्र : 42 लिंग : पुरुष	452	NAE0947499	निर्वाचक का नाम : छगनी देवी पति का नाम: दला राम गृह संख्या : 238 उम्र : 38 लिंग : महिला
453	NAE0018531	निर्वाचक का नाम : उदाराम पिता का नाम: त्रिकमाराम गृह संख्या : 238 उम्र : 38 लिंग : पुरुष	454	NAE0925107	निर्वाचक का नाम : पांचाराम पिता का नाम: त्रिकमाराम गृह संख्या : 238 उम्र : 33 लिंग : पुरुष	455	NAE2082147	निर्वाचक का नाम : माफ्ती देवासी पति का नाम: पांचा राम गृह संख्या : 238 उम्र : 33 लिंग : महिला
456	NAE0947507	निर्वाचक का नाम : वंदना देवी पति का नाम: उदा राम गृह संख्या : 238 उम्र : 32 लिंग : महिला	457	NAE1005032	निर्वाचक का नाम : कस्तुरचन्द पिता का नाम: टिकमाराम गृह संख्या : 238 उम्र : 30 लिंग : पुरुष	458	NAE2205193	निर्वाचक का नाम : प्रवीण भूपेंद्र राईका पिता का नाम: भूपेंद्र राईका गृह संख्या : 238 उम्र : 19 लिंग : पुरुष

459	NAE2201937	निर्वाचक का नाम : राहुल देवासी पिता का नाम: तेजा राम गृह संख्या : 238 उम्र : 19 लिंग : पुरुष	फोटो उपलब्ध	460	RJ/22/172/186289	निर्वाचक का नाम : जवाना पिता का नाम: जगरूपा गृह संख्या : 239 उम्र : 98 लिंग : पुरुष	फोटो उपलब्ध	461	NAE1005040	निर्वाचक का नाम : रावताराम पिता का नाम: रणछोडाराम गृह संख्या : 239 उम्र : 83 लिंग : पुरुष	फोटो उपलब्ध
462	NAE1694868	निर्वाचक का नाम : भूरी देवी पति का नाम: रावता राम गृह संख्या : 239 उम्र : 81 लिंग : महिला	फोटो उपलब्ध	463	KLC1356468	निर्वाचक का नाम : नरींगा पिता का नाम: जवाना गृह संख्या : 239 उम्र : 65 लिंग : पुरुष	फोटो उपलब्ध	464	RJ/22/172/186174	निर्वाचक का नाम : हीरो पति का नाम: नरींगा गृह संख्या : 239 उम्र : 63 लिंग : महिला	फोटो उपलब्ध
465	RJ/22/172/186021	निर्वाचक का नाम : काला पिता का नाम: जवाना गृह संख्या : 239 उम्र : 62 लिंग : पुरुष	फोटो उपलब्ध	466	RJ/22/172/186025	निर्वाचक का नाम : कौनु पति का नाम: काला गृह संख्या : 239 उम्र : 60 लिंग : महिला	फोटो उपलब्ध	467	KLC2131340	निर्वाचक का नाम : नीम्बा पिता का नाम: जवाना गृह संख्या : 239 उम्र : 60 लिंग : पुरुष	फोटो उपलब्ध
468	RJ/22/172/186026	निर्वाचक का नाम : लीलु पति का नाम: नीम्बा गृह संख्या : 239 उम्र : 57 लिंग : महिला	फोटो उपलब्ध	469	NAE1005057	निर्वाचक का नाम : कृष्णराम पिता का नाम: रावताराम गृह संख्या : 239 उम्र : 45 लिंग : पुरुष	फोटो उपलब्ध	470	NAE1005065	निर्वाचक का नाम : राधा देवी पति का नाम: कृष्णराम गृह संख्या : 239 उम्र : 42 लिंग : महिला	फोटो उपलब्ध
471	NAE0583260	निर्वाचक का नाम : गिरधारी लाल पिता का नाम: जवानाराम गृह संख्या : 239 उम्र : 37 लिंग : पुरुष	फोटो उपलब्ध	472	NAE0583278	निर्वाचक का नाम : सन्तोषी पिता का नाम: गिरधारी लाल गृह संख्या : 239 उम्र : 35 लिंग : महिला	फोटो उपलब्ध	473	NAE1163484	निर्वाचक का नाम : रतना राम पिता का नाम: कालु राम गृह संख्या : 239 उम्र : 30 लिंग : पुरुष	फोटो उपलब्ध
474	NAE1229947	निर्वाचक का नाम : जीवाराम पिता का नाम: कालाराम गृह संख्या : 239 उम्र : 28 लिंग : पुरुष	फोटो उपलब्ध	475	NAE1229954	निर्वाचक का नाम : रुपाराम पिता का नाम: कालाराम गृह संख्या : 239 उम्र : 27 लिंग : पुरुष	फोटो उपलब्ध	476	NAE1599760	निर्वाचक का नाम : झिणि कुमारी पति का नाम: जीवा राम गृह संख्या : 239 उम्र : 27 लिंग : महिला	फोटो उपलब्ध
477	NAE1403641	निर्वाचक का नाम : कमला कुमारी पिता का नाम: कृष्ण राम गृह संख्या : 239 उम्र : 26 लिंग : महिला	फोटो उपलब्ध	478	NAE1598036	निर्वाचक का नाम : कशना राम पिता का नाम: नारिगा राम गृह संख्या : 239 उम्र : 26 लिंग : पुरुष	फोटो उपलब्ध	479	NAE1866417	निर्वाचक का नाम : मोहन कुमारी पिता का नाम: कृष्ण राम गृह संख्या : 239 उम्र : 25 लिंग : महिला	फोटो उपलब्ध
480	NAE2085835	निर्वाचक का नाम : शारदा पति का नाम: देव राज गृह संख्या : 239 उम्र : 25 लिंग : महिला	फोटो उपलब्ध	481	NAE1599828	निर्वाचक का नाम : देवराज पिता का नाम: निम्बा राम गृह संख्या : 239 उम्र : 24 लिंग : पुरुष	फोटो उपलब्ध	482	NAE1599893	निर्वाचक का नाम : भमरी पति का नाम: रतना राम गृह संख्या : 239 उम्र : 24 लिंग : महिला	फोटो उपलब्ध
483	NAE1866367	निर्वाचक का नाम : गीता कुमारी पिता का नाम: कृष्ण राम गृह संख्या : 239 उम्र : 23 लिंग : महिला	फोटो उपलब्ध	484	NAE1866292	निर्वाचक का नाम : केली कुमारी पिता का नाम: कृष्ण राम गृह संख्या : 239 उम्र : 21 लिंग : महिला	फोटो उपलब्ध	485	NAE2117471	निर्वाचक का नाम : सोभाग कुमारी पिता का नाम: कृष्ण कुमार गृह संख्या : 239 उम्र : 20 लिंग : महिला	फोटो उपलब्ध
486	RJ/22/172/186291	निर्वाचक का नाम : मसरू खां पिता का नाम: फुसेखां गृह संख्या : 240 उम्र : 70 लिंग : पुरुष	फोटो उपलब्ध	487	KLC1756154	निर्वाचक का नाम : हनीफो पति का नाम: उमरावखां गृह संख्या : 240 उम्र : 63 लिंग : महिला	फोटो उपलब्ध	488	NAE0340976	निर्वाचक का नाम : जरीना बानो पति का नाम: मसरू खां गृह संख्या : 240 उम्र : 49 लिंग : महिला	फोटो उपलब्ध

विधान सभा क्षेत्र की संख्या व नाम : 143-भीनमाल
अनुभाग की संख्या व नाम : 3-वजीरों का वास,मोरसीम

489	NAE0747808	निर्वाचक का नाम : सायरो बानो पति का नाम: मेहबुब खाँ गृह संख्या : 240 उम्र : 43 लिंग : महिला	फोटो उपलब्ध	490	NAE0307587	निर्वाचक का नाम : मेहबुब खाँ पिता का नाम: उमराव खाँ गृह संख्या : 240 उम्र : 41 लिंग : पुरुष	फोटो उपलब्ध	491	NAE1005073	निर्वाचक का नाम : दाडम खाँ पिता का नाम: फुसे खाँ गृह संख्या : 240 उम्र : 37 लिंग : पुरुष	फोटो उपलब्ध
492	NAE0925123	निर्वाचक का नाम : सुलेमान खान पिता का नाम: मसरू खान गृह संख्या : 240 उम्र : 33 लिंग : पुरुष	फोटो उपलब्ध	493	NAE1229988	निर्वाचक का नाम : अल्पेश कंवर पति का नाम: राजू सिंह गृह संख्या : 240 उम्र : 31 लिंग : महिला	फोटो उपलब्ध	494	NAE1229962	निर्वाचक का नाम : राजु सिंह पिता का नाम: देवी सिंह गृह संख्या : 240 उम्र : 29 लिंग : पुरुष	फोटो उपलब्ध
495	NAE1133057	निर्वाचक का नाम : सारीफ खान पिता का नाम: उमराव खान गृह संख्या : 240 उम्र : 28 लिंग : पुरुष	फोटो उपलब्ध	496	NAE1229970	निर्वाचक का नाम : अमीना पति का नाम: दाऊ खान गृह संख्या : 240 उम्र : 28 लिंग : महिला	फोटो उपलब्ध	497	NAE1229996	निर्वाचक का नाम : नजमा बानू पति का नाम: सारिफ खान गृह संख्या : 240 उम्र : 27 लिंग : महिला	फोटो उपलब्ध
498	NAE2028934	निर्वाचक का नाम : नमा बानु पति का नाम: सुलेमान खान गृह संख्या : 240 उम्र : 25 लिंग : महिला	फोटो उपलब्ध	499	NAE1609817	निर्वाचक का नाम : जावीद अक्टर पिता का नाम: महबुब खान गृह संख्या : 240 उम्र : 24 लिंग : पुरुष	फोटो उपलब्ध	500	NAE1929264	निर्वाचक का नाम : अरबाज खान पिता का नाम: मसरू खान गृह संख्या : 240 उम्र : 21 लिंग : पुरुष	फोटो उपलब्ध
501	NAE1513076	निर्वाचक का नाम : मनोहर सिंह पिता का नाम: नरपत सिंह गृह संख्या : वजीरों का वास उम्र : 26 लिंग : पुरुष	फोटो उपलब्ध								

502	KLC2214898	निर्वाचक का नाम : गीतादेवी पति का नाम: देवाराम गृह संख्या : 245 उम्र : 43 लिंग : महिला	फोटो उपलब्ध	503	RJ/22/172/189016	निर्वाचक का नाम : जमना पति का नाम: बाबु गृह संख्या : 391 उम्र : 67 लिंग : महिला	फोटो उपलब्ध	504	RJ/22/172/189258	निर्वाचक का नाम : नारायण पिता का नाम: रामजी गृह संख्या : 391 उम्र : 67 लिंग : पुरुष	फोटो उपलब्ध
505	RJ/22/172/189017	निर्वाचक का नाम : पंखी पति का नाम: नारायण गृह संख्या : 391 उम्र : 55 लिंग : महिला	फोटो उपलब्ध	506	KLC1570365	निर्वाचक का नाम : तेजाराम पिता का नाम: बाबू गृह संख्या : 391 उम्र : 43 लिंग : पुरुष	फोटो उपलब्ध	507	NAE1122597	निर्वाचक का नाम : मणि पति का नाम: तेजाराम गृह संख्या : 391 उम्र : 38 लिंग : महिला	फोटो उपलब्ध
508	NAE1122571	निर्वाचक का नाम : हकमाराम पिता का नाम: बाबुराम गृह संख्या : 391 उम्र : 35 लिंग : पुरुष	फोटो उपलब्ध	509	NAE1122589	निर्वाचक का नाम : उगम पति का नाम: हकमाराम गृह संख्या : 391 उम्र : 35 लिंग : महिला	फोटो उपलब्ध	510	NAE1122605	निर्वाचक का नाम : काजाराम पिता का नाम: बाबुराम गृह संख्या : 391 उम्र : 34 लिंग : पुरुष	फोटो उपलब्ध
511	NAE1719707	निर्वाचक का नाम : ममता पति का नाम: काजाराम गृह संख्या : 391 उम्र : 30 लिंग : महिला	फोटो उपलब्ध	512	NAE1122613	निर्वाचक का नाम : पप्पूराम पिता का नाम: नारणाराम गृह संख्या : 391 उम्र : 29 लिंग : पुरुष	फोटो उपलब्ध	513	NAE1719624	निर्वाचक का नाम : दिनेश कुमार पिता का नाम: नारायण गृह संख्या : 391 उम्र : 25 लिंग : पुरुष	फोटो उपलब्ध
514	RJ/22/172/189259	निर्वाचक का नाम : सेन्दा पिता का नाम: गवा गृह संख्या : 393 उम्र : 67 लिंग : पुरुष	फोटो उपलब्ध	515	RJ/22/172/189084	निर्वाचक का नाम : उगम पति का नाम: सेन्दा गृह संख्या : 393 उम्र : 63 लिंग : महिला	फोटो उपलब्ध	516	NAE1005685	निर्वाचक का नाम : नैना उर्फ नावी देवी पति का नाम: अमृतलाल गृह संख्या : 393 उम्र : 34 लिंग : महिला	फोटो उपलब्ध
517	NAE0748327	निर्वाचक का नाम : अमृतलाल पिता का नाम: सेधाराम गृह संख्या : 393 उम्र : 32 लिंग : पुरुष	फोटो उपलब्ध	518	RJ/22/172/189028	निर्वाचक का नाम : पूरी पति का नाम: धना गृह संख्या : 394 उम्र : 97 लिंग : महिला	फोटो उपलब्ध	519	RJ/22/172/189228	निर्वाचक का नाम : राजू पिता का नाम: धना गृह संख्या : 394 उम्र : 68 लिंग : पुरुष	फोटो उपलब्ध
520	RJ/22/172/189031	निर्वाचक का नाम : पपीया पति का नाम: राजू गृह संख्या : 394 उम्र : 56 लिंग : महिला	फोटो उपलब्ध	521	KLC1756659	निर्वाचक का नाम : अशोक पिता का नाम: धनाराम गृह संख्या : 394 उम्र : 46 लिंग : पुरुष	फोटो उपलब्ध	522	KLC2032589	निर्वाचक का नाम : केली पति का नाम: अशोक गृह संख्या : 394 उम्र : 43 लिंग : महिला	फोटो उपलब्ध
523	NAE0748335	निर्वाचक का नाम : भरत कुमार पिता का नाम: राजूराम गृह संख्या : 394 उम्र : 31 लिंग : पुरुष	फोटो उपलब्ध	524	NAE1818533	निर्वाचक का नाम : डिंपल कुमारी पिता का नाम: राजू गृह संख्या : 394 उम्र : 21 लिंग : महिला	फोटो उपलब्ध	525	RJ/22/172/189008	निर्वाचक का नाम : डूंगरपुरी पिता का नाम: अजबपुरी गृह संख्या : 397 उम्र : 70 लिंग : पुरुष	फोटो उपलब्ध
526	RJ/22/172/189026	निर्वाचक का नाम : पेपो देवी पति का नाम: डूंगरपुरी गृह संख्या : 397 उम्र : 67 लिंग : महिला	फोटो उपलब्ध	527	KLC2032597	निर्वाचक का नाम : लालपुरी पिता का नाम: डूंगरपुरी गृह संख्या : 397 उम्र : 43 लिंग : पुरुष	फोटो उपलब्ध	528	NAE0280248	निर्वाचक का नाम : पारस देवी पति का नाम: लालपुरी गृह संख्या : 397 उम्र : 41 लिंग : महिला	फोटो उपलब्ध
# 529	NAE0820191	निर्वाचक का नाम : मंजू देवी पति का नाम: गुमान सिंह गृह संख्या : 401 उम्र : 31 लिंग : महिला	फोटो उपलब्ध	530	RJ/22/172/189261	निर्वाचक का नाम : चन्दनपुरी पिता का नाम: अजबपुरी गृह संख्या : 398 उम्र : 72 लिंग : पुरुष	फोटो उपलब्ध	531	RJ/22/172/189032	निर्वाचक का नाम : फुसी देवी पति का नाम: चन्दनपुरी गृह संख्या : 398 उम्र : 70 लिंग : महिला	फोटो उपलब्ध

532	KLC1570373	निर्वाचक का नाम : भंवरपुरी पिता का नाम: चन्दनपुरी गृह संख्या : 398 उम्र : 50 लिंग : पुरुष	फोटो उपलब्ध	533	KLC1570381	निर्वाचक का नाम : शारदा पति का नाम: भंवरपुरी गृह संख्या : 398 उम्र : 45 लिंग : महिला	फोटो उपलब्ध	534	NAE0925966	निर्वाचक का नाम : रमेश पुरी पिता का नाम: चन्दनपुरी गृह संख्या : 398 उम्र : 39 लिंग : पुरुष	फोटो उपलब्ध
535	NAE0748343	निर्वाचक का नाम : विक्रम पुरी पिता का नाम: चन्दनपुरी गृह संख्या : 398 उम्र : 35 लिंग : पुरुष	फोटो उपलब्ध	536	NAE0925974	निर्वाचक का नाम : गीता देवी पति का नाम: रमेश पुरी गृह संख्या : 398 उम्र : 35 लिंग : महिला	फोटो उपलब्ध	537	RJ/22/172/189033	निर्वाचक का नाम : धांपु देवी पति का नाम: लक्ष्मणपुरी गृह संख्या : 399 उम्र : 77 लिंग : महिला	फोटो उपलब्ध
538	KLC1756675	निर्वाचक का नाम : कालपुरी पिता का नाम: लक्ष्मणपुरी गृह संख्या : 399 उम्र : 53 लिंग : पुरुष	फोटो उपलब्ध	539	KLC1570399	निर्वाचक का नाम : पारस पति का नाम: कालपुरी गृह संख्या : 399 उम्र : 50 लिंग : महिला	फोटो उपलब्ध	540	KLC1756683	निर्वाचक का नाम : ओमपुरी पिता का नाम: लक्ष्मणपुरी गृह संख्या : 399 उम्र : 50 लिंग : पुरुष	फोटो उपलब्ध
541	KLC1570407	निर्वाचक का नाम : कमला पति का नाम: ओमपुरी गृह संख्या : 399 उम्र : 45 लिंग : महिला	फोटो उपलब्ध	542	NAE0279042	निर्वाचक का नाम : आम्बपुरी पिता का नाम: लक्ष्मण पुरी गृह संख्या : 399 उम्र : 42 लिंग : पुरुष	फोटो उपलब्ध	543	NAE0243725	निर्वाचक का नाम : प्रवीणा देवी पति का नाम: आम्बपुरी गृह संख्या : 399 उम्र : 37 लिंग : महिला	फोटो उपलब्ध
544	NAE1670710	निर्वाचक का नाम : भरत पुरी पिता का नाम: कालू पुरी गृह संख्या : 399 उम्र : 25 लिंग : पुरुष	फोटो उपलब्ध	545	NAE1925387	निर्वाचक का नाम : रेशम देवी पति का नाम: भरत पुरी गृह संख्या : 399 उम्र : 23 लिंग : महिला	फोटो उपलब्ध	546	NAE1925445	निर्वाचक का नाम : कृष्ण पुरी पिता का नाम: कालू पुरी गृह संख्या : 399 उम्र : 22 लिंग : पुरुष	फोटो उपलब्ध
547	KLC1570415	निर्वाचक का नाम : दाडमपुरी पिता का नाम: मानपुरी गृह संख्या : 400 उम्र : 65 लिंग : पुरुष	फोटो उपलब्ध	548	RJ/22/172/189109	निर्वाचक का नाम : कमला देवी पति का नाम: दाडमपुरी गृह संख्या : 400 उम्र : 60 लिंग : महिला	फोटो उपलब्ध	549	RJ/22/172/189114	निर्वाचक का नाम : गीता पति का नाम: मूलजी गृह संख्या : 401 उम्र : 80 लिंग : महिला	फोटो उपलब्ध
550	RJ/22/172/190001	निर्वाचक का नाम : हकम सिंह पिता का नाम: मूलजी गृह संख्या : 401 उम्र : 55 लिंग : पुरुष	फोटो उपलब्ध	551	KLC1570423	निर्वाचक का नाम : धीर सिंह पिता का नाम: मूलजी गृह संख्या : 401 उम्र : 50 लिंग : पुरुष	फोटो उपलब्ध	552	KLC1570431	निर्वाचक का नाम : सुन्दर पति का नाम: हकमसिंह गृह संख्या : 401 उम्र : 50 लिंग : महिला	फोटो उपलब्ध
553	KLC1570449	निर्वाचक का नाम : लीला पति का नाम: धीरसिंह गृह संख्या : 401 उम्र : 47 लिंग : महिला	फोटो उपलब्ध	554	KLC1756691	निर्वाचक का नाम : गमानसिंह पिता का नाम: मूलजी गृह संख्या : 401 उम्र : 47 लिंग : पुरुष	फोटो उपलब्ध	555	RJ/22/172/189263	निर्वाचक का नाम : भला पिता का नाम: धना गृह संख्या : 403 उम्र : 76 लिंग : पुरुष	फोटो उपलब्ध
556	RJ/22/172/190015	निर्वाचक का नाम : मैतों पति का नाम: भला गृह संख्या : 403 उम्र : 75 लिंग : महिला	फोटो उपलब्ध	557	RJ/22/172/189264	निर्वाचक का नाम : माना पिता का नाम: धना गृह संख्या : 403 उम्र : 70 लिंग : पुरुष	फोटो उपलब्ध	558	RJ/22/172/189265	निर्वाचक का नाम : समू पति का नाम: माना गृह संख्या : 403 उम्र : 70 लिंग : महिला	फोटो उपलब्ध
559	RJ/22/172/189266	निर्वाचक का नाम : गंगा पिता का नाम: धना गृह संख्या : 403 उम्र : 65 लिंग : पुरुष	फोटो उपलब्ध	560	RJ/22/172/189267	निर्वाचक का नाम : केसी पति का नाम: गंगा गृह संख्या : 403 उम्र : 60 लिंग : महिला	फोटो उपलब्ध	561	KLC1756717	निर्वाचक का नाम : अजा पिता का नाम: भला गृह संख्या : 403 उम्र : 47 लिंग : पुरुष	फोटो उपलब्ध

562	KLC1570464	निर्वाचक का नाम : आंबा पिता का नाम: गंगा गृह संख्या : 403 उम्र : 46 लिंग : पुरुष	फोटो उपलब्ध	563	KLC1756725	निर्वाचक का नाम : सीता पति का नाम: अजा गृह संख्या : 403 उम्र : 45 लिंग : महिला	फोटो उपलब्ध	564	KLC1570456	निर्वाचक का नाम : नारणा पिता का नाम: माना गृह संख्या : 403 उम्र : 45 लिंग : पुरुष	फोटो उपलब्ध
565	KLC1756733	निर्वाचक का नाम : मगाराम पिता का नाम: भलाराम गृह संख्या : 403 उम्र : 43 लिंग : पुरुष	फोटो उपलब्ध	566	KLC1756741	निर्वाचक का नाम : ओखी पति का नाम: नारणा गृह संख्या : 403 उम्र : 43 लिंग : महिला	फोटो उपलब्ध	567	KLC1756758	निर्वाचक का नाम : रामू पति का नाम: आंबा गृह संख्या : 403 उम्र : 43 लिंग : महिला	फोटो उपलब्ध
568	NAE0584177	निर्वाचक का नाम : केराराम पिता का नाम: गंगा गृह संख्या : 403 उम्र : 37 लिंग : पुरुष	फोटो उपलब्ध	569	NAE0530865	निर्वाचक का नाम : पंखी देवी पति का नाम: केराराम गृह संख्या : 403 उम्र : 36 लिंग : महिला	फोटो उपलब्ध	570	NAE1122654	निर्वाचक का नाम : हराराम पिता का नाम: मानाराम गृह संख्या : 403 उम्र : 34 लिंग : पुरुष	फोटो उपलब्ध
571	NAE0584169	निर्वाचक का नाम : पन्नाराम पिता का नाम: मानाराम गृह संख्या : 403 उम्र : 33 लिंग : पुरुष	फोटो उपलब्ध	572	NAE1122662	निर्वाचक का नाम : जमनादेवी पति का नाम: हराराम गृह संख्या : 403 उम्र : 33 लिंग : महिला	फोटो उपलब्ध	573	NAE1456086	निर्वाचक का नाम : गणपत राम पिता का नाम: गंगा राम गृह संख्या : 403 उम्र : 31 लिंग : पुरुष	फोटो उपलब्ध
574	NAE1230010	निर्वाचक का नाम : प्रवीण कुमार पिता का नाम: सेन्दा गृह संख्या : 527 उम्र : 27 लिंग : पुरुष	फोटो उपलब्ध	575	NAE1230028	निर्वाचक का नाम : उत्तम कुमार पिता का नाम: बाबुराम गृह संख्या : 527 उम्र : 27 लिंग : पुरुष	फोटो उपलब्ध	576	NAE1230036	निर्वाचक का नाम : रेशमी देवी पति का नाम: विक्रम पूरी गृह संख्या : 527 उम्र : 27 लिंग : महिला	फोटो उपलब्ध
577	NAE1456128	निर्वाचक का नाम : कविता देवी पति का नाम: नारायण राम गृह संख्या : 527 उम्र : 27 लिंग : महिला	फोटो उपलब्ध								

578	NAE1600121	निर्वाचक का नाम : रायमल पिता का नाम: पीरा राम गृह संख्या : 00 उम्र : 63 लिंग : पुरुष	फोटो उपलब्ध	579	NAE1600170	निर्वाचक का नाम : दफ्री देवी पति का नाम: रायमल गृह संख्या : 000 उम्र : 59 लिंग : महिला	फोटो उपलब्ध	580	NAE1601749	निर्वाचक का नाम : दला राम पिता का नाम: रायमल राम गृह संख्या : 000 उम्र : 28 लिंग : पुरुष	फोटो उपलब्ध
581	NAE1602135	निर्वाचक का नाम : नरसा राम पिता का नाम: रायमल गृह संख्या : 000 उम्र : 25 लिंग : पुरुष	फोटो उपलब्ध	582	NAE2085728	निर्वाचक का नाम : ममता देवी पति का नाम: नरसा राम गृह संख्या : 000 उम्र : 24 लिंग : महिला	फोटो उपलब्ध	583	KLC1756766	निर्वाचक का नाम : नाजु पति का नाम: खेता गृह संख्या : 404 उम्र : 72 लिंग : महिला	फोटो उपलब्ध
584	NAE0341016	निर्वाचक का नाम : बालकाराम पिता का नाम: खेताजी गृह संख्या : 404 उम्र : 43 लिंग : पुरुष	फोटो उपलब्ध	585	NAE0341024	निर्वाचक का नाम : मृगी पति का नाम: बालकाराम गृह संख्या : 404 उम्र : 41 लिंग : महिला	फोटो उपलब्ध	586	NAE0341032	निर्वाचक का नाम : मेराराम पिता का नाम: खेताजी गृह संख्या : 404 उम्र : 40 लिंग : पुरुष	फोटो उपलब्ध
587	NAE0793315	निर्वाचक का नाम : मोरो देवी पति का नाम: मेराराम गृह संख्या : 404 उम्र : 38 लिंग : महिला	फोटो उपलब्ध	588	NAE0341040	निर्वाचक का नाम : नरसीराम पिता का नाम: खेताजी गृह संख्या : 404 उम्र : 37 लिंग : पुरुष	फोटो उपलब्ध	589	NAE1783653	निर्वाचक का नाम : देशु देवी पति का नाम: नरसी राम गृह संख्या : 404 उम्र : 28 लिंग : महिला	फोटो उपलब्ध
590	NAE1957885	निर्वाचक का नाम : लक्ष्मण कुमार पिता का नाम: मगा राम गृह संख्या : 404 उम्र : 20 लिंग : पुरुष	फोटो उपलब्ध	591	RJ/22/172/189216	निर्वाचक का नाम : हर चन्द पिता का नाम: रूगनाथा गृह संख्या : 406 उम्र : 57 लिंग : पुरुष	फोटो उपलब्ध	592	RJ/22/172/189215	निर्वाचक का नाम : जोगा पिता का नाम: रूगनाथा गृह संख्या : 406 उम्र : 54 लिंग : पुरुष	फोटो उपलब्ध
593	KLC2211704	निर्वाचक का नाम : रंभा पति का नाम: हरचन्द गृह संख्या : 406 उम्र : 51 लिंग : महिला	फोटो उपलब्ध	594	KLC1756774	निर्वाचक का नाम : लेहरी पति का नाम: जोगा गृह संख्या : 406 उम्र : 47 लिंग : महिला	फोटो उपलब्ध	595	NAE1402221	निर्वाचक का नाम : जेता राम पिता का नाम: जोगा राम गृह संख्या : 406 उम्र : 28 लिंग : पुरुष	फोटो उपलब्ध
596	NAE2009868	निर्वाचक का नाम : गीता कुमारी पति का नाम: जेता राम गृह संख्या : 406 उम्र : 21 लिंग : महिला	फोटो उपलब्ध	597	NAE2032225	निर्वाचक का नाम : देशु देवी पति का नाम: दला राम गृह संख्या : 572 उम्र : 25 लिंग : महिला	फोटो उपलब्ध				

598	NAE1552538	निर्वाचक का नाम : दिनेश कुमार पिता का नाम: हंजा राम गृह संख्या : 20 उम्र : 29 लिंग : पुरुष	फोटो उपलब्ध	599	NAE2226298	निर्वाचक का नाम : निराली देवी पति का नाम: दिनेश कुमार गृह संख्या : 20 उम्र : 26 लिंग : महिला	फोटो उपलब्ध	600	NAE0176784	निर्वाचक का नाम : हंस कंवर पति का नाम: ओख सिंह गृह संख्या : 407 उम्र : 69 लिंग : महिला	फोटो उपलब्ध
601	NAE1608934	निर्वाचक का नाम : भगवान सिंह पिता का नाम: ओखा सिंह गृह संख्या : 407 उम्र : 38 लिंग : पुरुष	फोटो उपलब्ध	602	NAE1672070	निर्वाचक का नाम : इंदर सिंह पिता का नाम: ओख सिंह गृह संख्या : 407 उम्र : 37 लिंग : पुरुष	फोटो उपलब्ध	603	NAE1608959	निर्वाचक का नाम : पारस सिंह पति का नाम: भगवान सिंह गृह संख्या : 407 उम्र : 30 लिंग : महिला	फोटो उपलब्ध
604	RJ/22/172/189224	निर्वाचक का नाम : हिन्दु पिता का नाम: भारमा गृह संख्या : 408 उम्र : 80 लिंग : पुरुष	फोटो उपलब्ध	605	KLC1570514	निर्वाचक का नाम : शान्ती पति का नाम: हिन्दु गृह संख्या : 408 उम्र : 75 लिंग : महिला	फोटो उपलब्ध	606	NAE0280008	निर्वाचक का नाम : केसराराम पिता का नाम: हिन्दु गृह संख्या : 408 उम्र : 38 लिंग : पुरुष	फोटो उपलब्ध
607	NAE0280024	निर्वाचक का नाम : सुकी देवी पति का नाम: केसराराम गृह संख्या : 408 उम्र : 37 लिंग : महिला	फोटो उपलब्ध	608	KLC1570522	निर्वाचक का नाम : सुगी पति का नाम: गोबरा गृह संख्या : 409 उम्र : 83 लिंग : महिला	फोटो उपलब्ध	609	KLC2214112	निर्वाचक का नाम : रमकू पति का नाम: जैसा गृह संख्या : 409 उम्र : 45 लिंग : महिला	फोटो उपलब्ध
610	NAE0279000	निर्वाचक का नाम : जैसा पिता का नाम: गोबरा गृह संख्या : 409 उम्र : 43 लिंग : पुरुष	फोटो उपलब्ध	611	NAE0431239	निर्वाचक का नाम : उम्मेद राम पिता का नाम: गोबराराम गृह संख्या : 409 उम्र : 34 लिंग : पुरुष	फोटो उपलब्ध	612	NAE1122738	निर्वाचक का नाम : गोमतीदेवी पति का नाम: उम्मेदाराम गृह संख्या : 409 उम्र : 31 लिंग : महिला	फोटो उपलब्ध
613	RJ/22/172/189158	निर्वाचक का नाम : बूटाराम पिता का नाम: रगाराम गृह संख्या : 410 उम्र : 72 लिंग : पुरुष	फोटो उपलब्ध	614	RJ/22/172/189196	निर्वाचक का नाम : पार्वती देवी पति का नाम: बूटाराम गृह संख्या : 410 उम्र : 70 लिंग : महिला	फोटो उपलब्ध	615	NAE0683337	निर्वाचक का नाम : केवला पिता का नाम: रागा गृह संख्या : 410 उम्र : 68 लिंग : पुरुष	फोटो उपलब्ध
616	NAE0683360	निर्वाचक का नाम : मोहन पति का नाम: केवला गृह संख्या : 410 उम्र : 65 लिंग : महिला	फोटो उपलब्ध	617	KLC1756782	निर्वाचक का नाम : जबराराम पिता का नाम: बूटाराम गृह संख्या : 410 उम्र : 43 लिंग : पुरुष	फोटो उपलब्ध	618	NAE0018416	निर्वाचक का नाम : मंजू देवी पति का नाम: जबराराम गृह संख्या : 410 उम्र : 43 लिंग : महिला	फोटो उपलब्ध
619	NAE0584193	निर्वाचक का नाम : गीता पति का नाम: प्रवीण कुमार गृह संख्या : 410 उम्र : 35 लिंग : महिला	फोटो उपलब्ध	620	NAE0584185	निर्वाचक का नाम : प्रवीण कुमार पिता का नाम: केवलाराम गृह संख्या : 410 उम्र : 34 लिंग : पुरुष	फोटो उपलब्ध	621	NAE0431247	निर्वाचक का नाम : मुला राम पिता का नाम: बूटाराम गृह संख्या : 410 उम्र : 34 लिंग : पुरुष	फोटो उपलब्ध
622	NAE1133073	निर्वाचक का नाम : अशोक कुमार पिता का नाम: बूटाराम गृह संख्या : 410 उम्र : 31 लिंग : पुरुष	फोटो उपलब्ध	623	NAE1897396	निर्वाचक का नाम : मंगला राम पिता का नाम: बूटा राम गृह संख्या : 410 उम्र : 24 लिंग : पुरुष	फोटो उपलब्ध	624	NAE2188365	निर्वाचक का नाम : जोशना कुमारी पति का नाम: मुला राम गृह संख्या : 410 उम्र : 21 लिंग : महिला	फोटो उपलब्ध
625	NAE2175172	निर्वाचक का नाम : परमेश्वर कुमार पिता का नाम: जबरा राम गृह संख्या : 410 उम्र : 19 लिंग : पुरुष	फोटो उपलब्ध	626	RJ/22/172/190030	निर्वाचक का नाम : फाउ पति का नाम: जेरूपा गृह संख्या : 411 उम्र : 85 लिंग : महिला	फोटो उपलब्ध	627	RJ/22/172/189347	निर्वाचक का नाम : पांचा पिता का नाम: जेरूपा गृह संख्या : 411 उम्र : 65 लिंग : पुरुष	फोटो उपलब्ध

628	RJ/22/172/189348	निर्वाचक का नाम : अमीया पति का नाम: पांचा गृह संख्या : 411 उम्र : 61 लिंग : महिला	फोटो उपलब्ध	629	NAE0018408	निर्वाचक का नाम : भूरा पिता का नाम: जेरूपा गृह संख्या : 411 उम्र : 55 लिंग : पुरुष	फोटो उपलब्ध	630	RJ/22/172/190031	निर्वाचक का नाम : देसु पति का नाम: भूरा गृह संख्या : 411 उम्र : 54 लिंग : महिला	फोटो उपलब्ध
631	KLC2032605	निर्वाचक का नाम : दला पिता का नाम: जेरूपा गृह संख्या : 411 उम्र : 43 लिंग : पुरुष	फोटो उपलब्ध	632	NAE0793299	निर्वाचक का नाम : कमी देवी पति का नाम: दलाराम गृह संख्या : 411 उम्र : 38 लिंग : महिला	फोटो उपलब्ध	633	NAE1456110	निर्वाचक का नाम : नारायण राम पिता का नाम: पांचा राम गृह संख्या : 411 उम्र : 31 लिंग : पुरुष	फोटो उपलब्ध
634	NAE2142933	निर्वाचक का नाम : लक्ष्मण कुमार पिता का नाम: भूरा राम गृह संख्या : 411 उम्र : 24 लिंग : पुरुष	फोटो उपलब्ध	635	NAE2194157	निर्वाचक का नाम : प्रमिला देवी पति का नाम: लक्ष्मण कुमार गृह संख्या : 411 उम्र : 22 लिंग : महिला	फोटो उपलब्ध	636	NAE2226199	निर्वाचक का नाम : सुरेश कुमार पिता का नाम: पांचा राम गृह संख्या : 411 उम्र : 21 लिंग : पुरुष	फोटो उपलब्ध
637	RJ/22/172/189065	निर्वाचक का नाम : करना पिता का नाम: हरा गृह संख्या : 412 उम्र : 70 लिंग : पुरुष	फोटो उपलब्ध	638	RJ/22/172/189206	निर्वाचक का नाम : सुगरती पति का नाम: करना गृह संख्या : 412 उम्र : 67 लिंग : महिला	फोटो उपलब्ध	639	KLC2213957	निर्वाचक का नाम : पवन पति का नाम: कपूरा गृह संख्या : 412 उम्र : 45 लिंग : महिला	फोटो उपलब्ध
640	NAE0460410	निर्वाचक का नाम : कपूरा पिता का नाम: करना गृह संख्या : 412 उम्र : 43 लिंग : पुरुष	फोटो उपलब्ध	641	NAE1896703	निर्वाचक का नाम : गीता देवी पति का नाम: घेवा राम गृह संख्या : 412 उम्र : 43 लिंग : महिला	फोटो उपलब्ध	642	NAE1005735	निर्वाचक का नाम : घेवाराम पिता का नाम: करनाराम गृह संख्या : 412 उम्र : 33 लिंग : पुरुष	फोटो उपलब्ध
643	NAE1005727	निर्वाचक का नाम : प्रकाश कुमार पिता का नाम: करनाराम गृह संख्या : 412 उम्र : 32 लिंग : पुरुष	फोटो उपलब्ध	644	NAE1508977	निर्वाचक का नाम : विमला देवी पति का नाम: प्रकाश कुमार गृह संख्या : 412 उम्र : 31 लिंग : महिला	फोटो उपलब्ध	645	NAE1508993	निर्वाचक का नाम : पारस देवी पति का नाम: घेवा राम गृह संख्या : 412 उम्र : 31 लिंग : महिला	फोटो उपलब्ध
646	NAE2222438	निर्वाचक का नाम : नितेश कुमार पिता का नाम: कपूरा राम गृह संख्या : 412 उम्र : 19 लिंग : पुरुष	फोटो उपलब्ध	647	RJ/22/172/189210	निर्वाचक का नाम : घमडा पिता का नाम: गणेशा गृह संख्या : 413 उम्र : 100 लिंग : पुरुष	फोटो उपलब्ध	648	RJ/22/172/189349	निर्वाचक का नाम : नरीगा पिता का नाम: घमडा गृह संख्या : 413 उम्र : 69 लिंग : पुरुष	फोटो उपलब्ध
649	KLC1453471	निर्वाचक का नाम : मोहन पति का नाम: नरीगा गृह संख्या : 413 उम्र : 65 लिंग : महिला	फोटो उपलब्ध	650	RJ/22/172/189157	निर्वाचक का नाम : सुरा पिता का नाम: घमडा गृह संख्या : 413 उम्र : 61 लिंग : पुरुष	फोटो उपलब्ध	651	RJ/22/172/189209	निर्वाचक का नाम : जामता पिता का नाम: घमडा गृह संख्या : 413 उम्र : 53 लिंग : पुरुष	फोटो उपलब्ध
652	NAE0793372	निर्वाचक का नाम : पारसा पिता का नाम: घमडा गृह संख्या : 413 उम्र : 50 लिंग : पुरुष	फोटो उपलब्ध	653	NAE0128009	निर्वाचक का नाम : आंबू पिता का नाम: घमडा गृह संख्या : 413 उम्र : 50 लिंग : पुरुष	फोटो उपलब्ध	654	NAE0793380	निर्वाचक का नाम : मैतो देवी पति का नाम: सुरा गृह संख्या : 413 उम्र : 49 लिंग : महिला	फोटो उपलब्ध
655	KLC1570555	निर्वाचक का नाम : रमकू पति का नाम: पारसा गृह संख्या : 413 उम्र : 46 लिंग : महिला	फोटो उपलब्ध	656	KLC2213932	निर्वाचक का नाम : भाणी पति का नाम: आंबू गृह संख्या : 413 उम्र : 45 लिंग : महिला	फोटो उपलब्ध	657	KLC1570548	निर्वाचक का नाम : भमरी पति का नाम: जामता गृह संख्या : 413 उम्र : 45 लिंग : महिला	फोटो उपलब्ध

658	NAE1005743	निर्वाचक का नाम : बलवन्तराम पिता का नाम: जवारजी गृह संख्या : 413 उम्र : 33 लिंग : पुरुष	फोटो उपलब्ध	659	NAE1722958	निर्वाचक का नाम : कोमल पिता का नाम: पारसमल गृह संख्या : 413 उम्र : 23 लिंग : महिला	फोटो उपलब्ध	660	NAE2208361	निर्वाचक का नाम : नारायण लाल पिता का नाम: सूराम गृह संख्या : 413 उम्र : 23 लिंग : पुरुष	फोटो उपलब्ध
661	NAE2186211	निर्वाचक का नाम : पूजा कुमारी पिता का नाम: पांचा राम गृह संख्या : 413 उम्र : 19 लिंग : महिला	फोटो उपलब्ध	662	NAE2186815	निर्वाचक का नाम : तेजा राम पिता का नाम: सूराम गृह संख्या : 413 उम्र : 19 लिंग : पुरुष	फोटो उपलब्ध	663	NAE2238954	निर्वाचक का नाम : दशरथ पिता का नाम: पारसा राम गृह संख्या : 413 उम्र : 19 लिंग : पुरुष	फोटो उपलब्ध
664	KLC1570563	निर्वाचक का नाम : लेरो पिता का नाम: रामीगा गृह संख्या : 414 उम्र : 90 लिंग : महिला	फोटो उपलब्ध	665	RJ/22/172/189350	निर्वाचक का नाम : हंजा पिता का नाम: रामीगा गृह संख्या : 414 उम्र : 70 लिंग : पुरुष	फोटो उपलब्ध	666	RJ/22/172/189214	निर्वाचक का नाम : कालु पिता का नाम: रामीगा गृह संख्या : 414 उम्र : 67 लिंग : पुरुष	फोटो उपलब्ध
667	RJ/22/172/189199	निर्वाचक का नाम : शांति पति का नाम: कालु गृह संख्या : 414 उम्र : 64 लिंग : महिला	फोटो उपलब्ध	# 668	KLC1570571	निर्वाचक का नाम : सांकला राम माली पिता का नाम: रामीगा गृह संख्या : 414 उम्र : 52 लिंग : पुरुष	फोटो उपलब्ध	669	NAE0340927	निर्वाचक का नाम : लाला पिता का नाम: रामीगा गृह संख्या : 414 उम्र : 53 लिंग : पुरुष	फोटो उपलब्ध
# 670	KLC1570589	निर्वाचक का नाम : गोमती देवी पति का नाम: सांकला राम माली गृह संख्या : 414 उम्र : 45 लिंग : महिला	फोटो उपलब्ध	671	NAE0280032	निर्वाचक का नाम : लछमी पति का नाम: लाला गृह संख्या : 414 उम्र : 47 लिंग : महिला	फोटो उपलब्ध	672	NAE1122480	निर्वाचक का नाम : नरपतकुमार पिता का नाम: कलाराम गृह संख्या : 414 उम्र : 29 लिंग : पुरुष	फोटो उपलब्ध
673	NAE2082253	निर्वाचक का नाम : महेंद्र कुमार पिता का नाम: सांकला राम माली गृह संख्या : 414 उम्र : 28 लिंग : पुरुष	फोटो उपलब्ध	674	NAE2082360	निर्वाचक का नाम : सोनिया सैनी पति का नाम: महेंद्र कुमार गृह संख्या : 414 उम्र : 27 लिंग : महिला	फोटो उपलब्ध	675	NAE1891977	निर्वाचक का नाम : बसंती देवी पति का नाम: नरपत कुमार गृह संख्या : 414 उम्र : 26 लिंग : महिला	फोटो उपलब्ध
676	NAE1892090	निर्वाचक का नाम : मुकेश कुमार पिता का नाम: कालु राम गृह संख्या : 414 उम्र : 23 लिंग : पुरुष	फोटो उपलब्ध	677	NAE2089282	निर्वाचक का नाम : रेखा माली पिता का नाम: लाला राम माली गृह संख्या : 414 उम्र : 23 लिंग : महिला	फोटो उपलब्ध	678	NAE2089431	निर्वाचक का नाम : रुमणि माली पिता का नाम: लाला राम माली गृह संख्या : 414 उम्र : 21 लिंग : महिला	फोटो उपलब्ध
679	NAE2089514	निर्वाचक का नाम : उर्मिला कुमारी पिता का नाम: कालु राम गृह संख्या : 414 उम्र : 21 लिंग : महिला	फोटो उपलब्ध	680	NAE2089555	निर्वाचक का नाम : ममता माली पिता का नाम: लाला राम माली गृह संख्या : 414 उम्र : 20 लिंग : महिला	फोटो उपलब्ध	681	RJ/22/172/189226	निर्वाचक का नाम : गमना पिता का नाम: पूनमा गृह संख्या : 415 उम्र : 75 लिंग : पुरुष	फोटो उपलब्ध
682	RJ/22/172/189201	निर्वाचक का नाम : लीलु पति का नाम: गमना गृह संख्या : 415 उम्र : 71 लिंग : महिला	फोटो उपलब्ध	683	RJ/22/172/189126	निर्वाचक का नाम : कालु पिता का नाम: पूनमा गृह संख्या : 415 उम्र : 70 लिंग : पुरुष	फोटो उपलब्ध	684	RJ/22/172/189193	निर्वाचक का नाम : छगन पति का नाम: कालु गृह संख्या : 415 उम्र : 65 लिंग : महिला	फोटो उपलब्ध
685	RJ/22/172/189120	निर्वाचक का नाम : प्रतापा पिता का नाम: पूनमा गृह संख्या : 415 उम्र : 65 लिंग : पुरुष	फोटो उपलब्ध	686	RJ/22/172/189200	निर्वाचक का नाम : पंखी पति का नाम: प्रतापा गृह संख्या : 415 उम्र : 60 लिंग : महिला	फोटो उपलब्ध	687	NAE1122910	निर्वाचक का नाम : हनुमानराम पिता का नाम: गमनाराम गृह संख्या : 415 उम्र : 33 लिंग : पुरुष	फोटो उपलब्ध

688	NAE1122621	निर्वाचक का नाम : पीराराम पिता का नाम: प्रतापाराम गृह संख्या : 415 उम्र : 31 लिंग : पुरुष	फोटो उपलब्ध	689	NAE1122928	निर्वाचक का नाम : उषा देवी पति का नाम: हनुमानाराम गृह संख्या : 415 उम्र : 30 लिंग : महिला	फोटो उपलब्ध	690	NAE1122936	निर्वाचक का नाम : अशोक कुमार पिता का नाम: गमनाराम गृह संख्या : 415 उम्र : 29 लिंग : पुरुष	फोटो उपलब्ध
691	NAE2191468	निर्वाचक का नाम : प्रकाश कुमार पिता का नाम: गमना राम गृह संख्या : 415 उम्र : 27 लिंग : पुरुष	फोटो उपलब्ध	692	NAE2191500	निर्वाचक का नाम : रंगीला माली पति का नाम: प्रकाश कुमार गृह संख्या : 415 उम्र : 25 लिंग : महिला	फोटो उपलब्ध	693	KLC1570597	निर्वाचक का नाम : मिहगा पिता का नाम: गेबा गृह संख्या : 416 उम्र : 56 लिंग : पुरुष	फोटो उपलब्ध
694	RJ/22/172/189195	निर्वाचक का नाम : पवनी पति का नाम: माहिंगा गृह संख्या : 416 उम्र : 53 लिंग : महिला	फोटो उपलब्ध	695	NAE0431221	निर्वाचक का नाम : अजाराम पिता का नाम: महीगाराम गृह संख्या : 416 उम्र : 33 लिंग : पुरुष	फोटो उपलब्ध	696	NAE1122720	निर्वाचक का नाम : साईयादेवी पति का नाम: अजाराम गृह संख्या : 416 उम्र : 33 लिंग : महिला	फोटो उपलब्ध
697	NAE1600063	निर्वाचक का नाम : लक्ष्मी चांद पिता का नाम: महेगा राम गृह संख्या : 416 उम्र : 25 लिंग : पुरुष	फोटो उपलब्ध	698	NAE2228617	निर्वाचक का नाम : रेखा कुमारी पिता का नाम: महेगा राम गृह संख्या : 416 उम्र : 23 लिंग : महिला	फोटो उपलब्ध	699	RJ/22/172/189208	निर्वाचक का नाम : कसनाराम पिता का नाम: तंगा गृह संख्या : 417 उम्र : 76 लिंग : पुरुष	फोटो उपलब्ध
700	NAE1702059	निर्वाचक का नाम : पेपी पति का नाम: कसनाराम गृह संख्या : 417 उम्र : 72 लिंग : महिला	फोटो उपलब्ध	701	RJ/22/172/190012	निर्वाचक का नाम : नरसी पिता का नाम: तगा गृह संख्या : 417 उम्र : 68 लिंग : पुरुष	फोटो उपलब्ध	702	RJ/22/172/189205	निर्वाचक का नाम : मफी पति का नाम: नरसी गृह संख्या : 417 उम्र : 65 लिंग : महिला	फोटो उपलब्ध
703	NAE0431189	निर्वाचक का नाम : माली दिनेश कुमार पिता का नाम: किशनजी माली गृह संख्या : 417 उम्र : 37 लिंग : पुरुष	फोटो उपलब्ध	704	NAE1117787	निर्वाचक का नाम : पारस देवी पति का नाम: निम्बाराम गृह संख्या : 417 उम्र : 36 लिंग : महिला	फोटो उपलब्ध	# 705	NAE0584201	निर्वाचक का नाम : विक्रम कुमार पिता का नाम: नरसी राम गृह संख्या : 417 उम्र : 34 लिंग : पुरुष	फोटो उपलब्ध
706	NAE0471128	निर्वाचक का नाम : कान्ति लाल पिता का नाम: किशन लाल गृह संख्या : 417 उम्र : 32 लिंग : पुरुष	फोटो उपलब्ध	707	NAE0925982	निर्वाचक का नाम : गीता देवी पति का नाम: विक्रम कुमार गृह संख्या : 417 उम्र : 31 लिंग : महिला	फोटो उपलब्ध	708	NAE1047000	निर्वाचक का नाम : भागवती पिता का नाम: नरसीराम गृह संख्या : 417 उम्र : 31 लिंग : महिला	फोटो उपलब्ध
709	NAE1122712	निर्वाचक का नाम : गुलाबीदेवी पति का नाम: दुर्गाराम गृह संख्या : 417 उम्र : 31 लिंग : महिला	फोटो उपलब्ध	710	NAE1091529	निर्वाचक का नाम : गिरधारी लाल पिता का नाम: नरसीराम गृह संख्या : 417 उम्र : 29 लिंग : पुरुष	फोटो उपलब्ध	711	NAE1230051	निर्वाचक का नाम : केली देवी माली पति का नाम: गिरधारी लाल गृह संख्या : 417 उम्र : 27 लिंग : महिला	फोटो उपलब्ध
712	NAE1230069	निर्वाचक का नाम : पेमल कुमारी पिता का नाम: नरसीराम गृह संख्या : 417 उम्र : 27 लिंग : महिला	फोटो उपलब्ध	713	NAE2186799	निर्वाचक का नाम : पिंटा देवी पति का नाम: कांती लाल गृह संख्या : 417 उम्र : 27 लिंग : महिला	फोटो उपलब्ध	714	NAE1599919	निर्वाचक का नाम : गीता कुमारी पिता का नाम: नरसी राम गृह संख्या : 417 उम्र : 25 लिंग : महिला	फोटो उपलब्ध

715	RJ/22/172/189172	निर्वाचक का नाम : हंजा पिता का नाम: सवा गृह संख्या : 418 उम्र : 75 लिंग : पुरुष	716	KLC2032613	निर्वाचक का नाम : प्रभू पिता का नाम: हंजा गृह संख्या : 418 उम्र : 43 लिंग : पुरुष	717	NAE1692656	निर्वाचक का नाम : मोरा देवी पति का नाम: प्रभू राम गृह संख्या : 418 उम्र : 37 लिंग : महिला
718	NAE1709690	निर्वाचक का नाम : गेना राम पिता का नाम: हंजा गृह संख्या : 418 उम्र : 33 लिंग : पुरुष	719	RJ/22/172/189175	निर्वाचक का नाम : वगताराम पिता का नाम: सवा गृह संख्या : 419 उम्र : 72 लिंग : पुरुष	720	RJ/22/172/189163	निर्वाचक का नाम : अणसी पति का नाम: वगता गृह संख्या : 419 उम्र : 70 लिंग : महिला
721	NAE0793331	निर्वाचक का नाम : हडमता पिता का नाम: बगता गृह संख्या : 419 उम्र : 43 लिंग : पुरुष	722	RJ/22/172/189177	निर्वाचक का नाम : पनाराम पिता का नाम: सवाराम गृह संख्या : 420 उम्र : 65 लिंग : पुरुष	723	RJ/22/172/189164	निर्वाचक का नाम : हेवनदेवी पति का नाम: पनाराम गृह संख्या : 420 उम्र : 63 लिंग : महिला
724	RJ/22/172/189332	निर्वाचक का नाम : मोडू पिता का नाम: सवा गृह संख्या : 420 उम्र : 50 लिंग : पुरुष	725	NAE0683386	निर्वाचक का नाम : शारदा पति का नाम: मोडू गृह संख्या : 420 उम्र : 47 लिंग : महिला	726	NAE0584219	निर्वाचक का नाम : भगवानाराम पिता का नाम: पनाराम गृह संख्या : 420 उम्र : 35 लिंग : पुरुष
727	NAE1518554	निर्वाचक का नाम : तारी देवी पति का नाम: नेना राम नेना राम गृह संख्या : 420 उम्र : 32 लिंग : महिला	728	NAE1402288	निर्वाचक का नाम : नैना राम पिता का नाम: पन्ना राम गृह संख्या : 420 उम्र : 31 लिंग : पुरुष	729	NAE1704394	निर्वाचक का नाम : केली देवी पति का नाम: भगवान राम गृह संख्या : 420 उम्र : 31 लिंग : महिला
730	NAE1750470	निर्वाचक का नाम : वर्षा पति का नाम: नगा राम गृह संख्या : 420 उम्र : 26 लिंग : महिला	731	NAE1518570	निर्वाचक का नाम : पाचा राम पिता का नाम: पन्ना राम गृह संख्या : 420 उम्र : 25 लिंग : पुरुष	732	NAE1693001	निर्वाचक का नाम : कमला देवी पति का नाम: पंच राम गृह संख्या : 420 उम्र : 24 लिंग : महिला
733	NAE2209948	निर्वाचक का नाम : पेहला राम पिता का नाम: पना राम गृह संख्या : 420 उम्र : 19 लिंग : पुरुष	734	KLC2032621	निर्वाचक का नाम : सया पति का नाम: बीजला गृह संख्या : 421 उम्र : 80 लिंग : महिला	735	NAE0129460	निर्वाचक का नाम : भमरा पिता का नाम: बीजला गृह संख्या : 421 उम्र : 50 लिंग : पुरुष
736	NAE0683394	निर्वाचक का नाम : सरू पति का नाम: भमरा गृह संख्या : 421 उम्र : 47 लिंग : महिला	737	NAE0018630	निर्वाचक का नाम : हीरा पिता का नाम: बीजला गृह संख्या : 421 उम्र : 43 लिंग : पुरुष	738	NAE0926014	निर्वाचक का नाम : जमना देवी पति का नाम: हीराराम गृह संख्या : 421 उम्र : 38 लिंग : महिला
739	NAE0925990	निर्वाचक का नाम : फौजाराम पिता का नाम: बीजलाराम गृह संख्या : 421 उम्र : 35 लिंग : पुरुष	740	NAE0926006	निर्वाचक का नाम : रमकू देवी पति का नाम: फौजाराम गृह संख्या : 421 उम्र : 34 लिंग : महिला	741	RJ/22/172/189184	निर्वाचक का नाम : सायरीं पति का नाम: कना गृह संख्या : 422 उम्र : 85 लिंग : महिला
742	RJ/22/172/189286	निर्वाचक का नाम : बाबू पिता का नाम: कना गृह संख्या : 422 उम्र : 68 लिंग : पुरुष	743	RJ/22/172/189287	निर्वाचक का नाम : अन्तरी पति का नाम: बाबू गृह संख्या : 422 उम्र : 65 लिंग : महिला	744	RJ/22/172/189334	निर्वाचक का नाम : राणा पिता का नाम: कना गृह संख्या : 422 उम्र : 60 लिंग : पुरुष

745	RJ/22/172/189335	निर्वाचक का नाम : दयाली पति का नाम: राणा गृह संख्या : 422 उम्र : 58 लिंग : महिला	फोटो उपलब्ध	746	RJ/22/172/189336	निर्वाचक का नाम : घमडा पिता का नाम: कना गृह संख्या : 422 उम्र : 51 लिंग : पुरुष	फोटो उपलब्ध	747	KLC2032829	निर्वाचक का नाम : जमना पति का नाम: धमडा गृह संख्या : 422 उम्र : 49 लिंग : महिला	फोटो उपलब्ध
748	NAE0279125	निर्वाचक का नाम : सरदाराराम पिता का नाम: कना गृह संख्या : 422 उम्र : 48 लिंग : पुरुष	फोटो उपलब्ध	749	NAE0127860	निर्वाचक का नाम : सरू पति का नाम: हदा गृह संख्या : 422 उम्र : 45 लिंग : महिला	फोटो उपलब्ध	750	NAE0127969	निर्वाचक का नाम : धेवा पिता का नाम: कना गृह संख्या : 422 उम्र : 43 लिंग : पुरुष	फोटो उपलब्ध
751	NAE1381086	निर्वाचक का नाम : जालाराम पिता का नाम: राणाराम गृह संख्या : 422 उम्र : 34 लिंग : पुरुष	फोटो उपलब्ध	752	NAE0820241	निर्वाचक का नाम : भजनाराम पिता का नाम: बाबूराम गृह संख्या : 422 उम्र : 33 लिंग : पुरुष	फोटो उपलब्ध	753	NAE0820266	निर्वाचक का नाम : मंजू देवी पति का नाम: भजनाराम गृह संख्या : 422 उम्र : 33 लिंग : महिला	फोटो उपलब्ध
754	NAE0820274	निर्वाचक का नाम : उत्तम कुमार पिता का नाम: बाबूलाल गृह संख्या : 422 उम्र : 31 लिंग : पुरुष	फोटो उपलब्ध	755	NAE1381102	निर्वाचक का नाम : रामू देवी पति का नाम: जालाराम गृह संख्या : 422 उम्र : 31 लिंग : महिला	फोटो उपलब्ध	756	NAE2122711	निर्वाचक का नाम : रायचंद पिता का नाम: राणा राम गृह संख्या : 422 उम्र : 27 लिंग : पुरुष	फोटो उपलब्ध
757	NAE1670744	निर्वाचक का नाम : हेवन पति का नाम: रायचंद गृह संख्या : 422 उम्र : 25 लिंग : महिला	फोटो उपलब्ध	758	NAE2057883	निर्वाचक का नाम : मुकेश कुमार पिता का नाम: राणा राम गृह संख्या : 422 उम्र : 21 लिंग : पुरुष	फोटो उपलब्ध	759	KLC2032704	निर्वाचक का नाम : तिलोका पिता का नाम: मंगला गृह संख्या : 423 उम्र : 42 लिंग : पुरुष	फोटो उपलब्ध
760	NAE0820282	निर्वाचक का नाम : सोरम देवी पति का नाम: तिलोकाराम गृह संख्या : 423 उम्र : 39 लिंग : महिला	फोटो उपलब्ध	761	NAE1383116	निर्वाचक का नाम : भावा राम पिता का नाम: मंगला राम गृह संख्या : 423 उम्र : 30 लिंग : पुरुष	फोटो उपलब्ध	762	NAE1383173	निर्वाचक का नाम : दाडमी देवी पति का नाम: भावाराम गृह संख्या : 423 उम्र : 28 लिंग : महिला	फोटो उपलब्ध
763	RJ/22/172/189289	निर्वाचक का नाम : बधा पिता का नाम: जगा गृह संख्या : 424 उम्र : 55 लिंग : पुरुष	फोटो उपलब्ध	764	NAE1798438	निर्वाचक का नाम : दीवा देवी पति का नाम: सुजा राम गृह संख्या : 424 उम्र : 28 लिंग : महिला	फोटो उपलब्ध	765	NAE1707819	निर्वाचक का नाम : सुजा राम पिता का नाम: बदा राम गृह संख्या : 424 उम्र : 27 लिंग : पुरुष	फोटो उपलब्ध
766	KLC1756808	निर्वाचक का नाम : देवा पिता का नाम: जीवा गृह संख्या : 425 उम्र : 54 लिंग : पुरुष	फोटो उपलब्ध	767	KLC2212868	निर्वाचक का नाम : दरिया पति का नाम: देवा गृह संख्या : 425 उम्र : 51 लिंग : महिला	फोटो उपलब्ध	768	KLC1756816	निर्वाचक का नाम : सावंला पिता का नाम: जीवा गृह संख्या : 425 उम्र : 47 लिंग : पुरुष	फोटो उपलब्ध
769	RJ/22/172/189174	निर्वाचक का नाम : अदरा पिता का नाम: चेला गृह संख्या : 426 उम्र : 55 लिंग : पुरुष	फोटो उपलब्ध	770	RJ/22/172/189176	निर्वाचक का नाम : भमरा पिता का नाम: चेला गृह संख्या : 426 उम्र : 53 लिंग : पुरुष	फोटो उपलब्ध	771	KLC1756824	निर्वाचक का नाम : कमी देवी पति का नाम: अदराराम गृह संख्या : 426 उम्र : 53 लिंग : महिला	फोटो उपलब्ध
772	KLC2213171	निर्वाचक का नाम : पवनी पति का नाम: भमरा गृह संख्या : 426 उम्र : 51 लिंग : महिला	फोटो उपलब्ध	773	NAE0127951	निर्वाचक का नाम : आंबा पिता का नाम: चेला गृह संख्या : 426 उम्र : 50 लिंग : पुरुष	फोटो उपलब्ध	774	NAE0127852	निर्वाचक का नाम : गजरा पति का नाम: आंबा गृह संख्या : 426 उम्र : 44 लिंग : महिला	फोटो उपलब्ध

775	NAE1402239	निर्वाचक का नाम : वाला राम पिता का नाम: चेला राम गृह संख्या : 426 उम्र : 35 लिंग : पुरुष	फोटो उपलब्ध	776	NAE1402262	निर्वाचक का नाम : उदा राम पिता का नाम: चेला राम गृह संख्या : 426 उम्र : 34 लिंग : पुरुष	फोटो उपलब्ध	777	NAE1798511	निर्वाचक का नाम : सविता देवी पति का नाम: वाला राम गृह संख्या : 426 उम्र : 32 लिंग : महिला	फोटो उपलब्ध
778	NAE1518604	निर्वाचक का नाम : लुणा राम पिता का नाम: डैला राम गृह संख्या : 426 उम्र : 28 लिंग : पुरुष	फोटो उपलब्ध	779	NAE1798529	निर्वाचक का नाम : पातू पति का नाम: लुना राम गृह संख्या : 426 उम्र : 26 लिंग : महिला	फोटो उपलब्ध	780	NAE1518646	निर्वाचक का नाम : विरमा राम पिता का नाम: आम्बा राम गृह संख्या : 426 उम्र : 25 लिंग : पुरुष	फोटो उपलब्ध
781	NAE0793323	निर्वाचक का नाम : नागजी पिता का नाम: रतना गृह संख्या : 427 उम्र : 90 लिंग : पुरुष	फोटो उपलब्ध	782	NAE0793406	निर्वाचक का नाम : रमेश कुमार भील पिता का नाम: नागजी गृह संख्या : 427 उम्र : 60 लिंग : पुरुष	फोटो उपलब्ध	783	NAE0793356	निर्वाचक का नाम : छगना पिता का नाम: नागजी गृह संख्या : 427 उम्र : 58 लिंग : पुरुष	फोटो उपलब्ध
784	KLC2032647	निर्वाचक का नाम : कमला पति का नाम: बाबु गृह संख्या : 427 उम्र : 58 लिंग : महिला	फोटो उपलब्ध	785	NAE0128017	निर्वाचक का नाम : उगम पति का नाम: छगना गृह संख्या : 427 उम्र : 55 लिंग : महिला	फोटो उपलब्ध	786	NAE0341057	निर्वाचक का नाम : जैसा राम पिता का नाम: नागजी गृह संख्या : 427 उम्र : 48 लिंग : पुरुष	फोटो उपलब्ध
787	NAE0793349	निर्वाचक का नाम : झमका पति का नाम: जैसा गृह संख्या : 427 उम्र : 44 लिंग : महिला	फोटो उपलब्ध	788	NAE2190718	निर्वाचक का नाम : हीरा राम पिता का नाम: नागजी राम गृह संख्या : 427 उम्र : 32 लिंग : महिला	फोटो उपलब्ध	789	NAE2228518	निर्वाचक का नाम : पाबू देवी पति का नाम: राजू राम गृह संख्या : 427 उम्र : 32 लिंग : महिला	फोटो उपलब्ध
790	NAE2228559	निर्वाचक का नाम : राजू राम पिता का नाम: छगना राम गृह संख्या : 427 उम्र : 30 लिंग : पुरुष	फोटो उपलब्ध	791	NAE1383264	निर्वाचक का नाम : फौजा राम पिता का नाम: छगना राम भील गृह संख्या : 427 उम्र : 26 लिंग : पुरुष	फोटो उपलब्ध	792	NAE1783943	निर्वाचक का नाम : सूरज देवी अन्य: रूपा राम गृह संख्या : 427 उम्र : 25 लिंग : महिला	फोटो उपलब्ध
793	NAE1783919	निर्वाचक का नाम : रूपा राम पिता का नाम: रमेश कुमार गृह संख्या : 427 उम्र : 25 लिंग : पुरुष	फोटो उपलब्ध	794	NAE2224194	निर्वाचक का नाम : ज्योत्सना कुमारी पति का नाम: हीरा राम गृह संख्या : 427 उम्र : 22 लिंग : महिला	फोटो उपलब्ध	795	NAE2199859	निर्वाचक का नाम : नरपत कुमार पिता का नाम: जैसा राम गृह संख्या : 427 उम्र : 20 लिंग : पुरुष	फोटो उपलब्ध
796	RJ/22/172/189212	निर्वाचक का नाम : दीपा पिता का नाम: पता गृह संख्या : 428 उम्र : 65 लिंग : पुरुष	फोटो उपलब्ध	797	RJ/22/172/189337	निर्वाचक का नाम : खीमा पिता का नाम: पता गृह संख्या : 428 उम्र : 58 लिंग : पुरुष	फोटो उपलब्ध	798	KLC2032654	निर्वाचक का नाम : जबरा पिता का नाम: पता गृह संख्या : 428 उम्र : 55 लिंग : पुरुष	फोटो उपलब्ध
799	RJ/22/172/189338	निर्वाचक का नाम : शान्ती पति का नाम: खीमा गृह संख्या : 428 उम्र : 55 लिंग : महिला	फोटो उपलब्ध	800	NAE1508746	निर्वाचक का नाम : राजू राम पिता का नाम: खिमा राम गृह संख्या : 428 उम्र : 30 लिंग : पुरुष	फोटो उपलब्ध	801	NAE1704212	निर्वाचक का नाम : रसाल देवी पति का नाम: राजू राम गृह संख्या : 428 उम्र : 28 लिंग : महिला	फोटो उपलब्ध
802	NAE1778778	निर्वाचक का नाम : रतन देवी पति का नाम: प्रवीण कुमार गृह संख्या : 432 उम्र : 23 लिंग : महिला	फोटो उपलब्ध	803	NAE1508803	निर्वाचक का नाम : सुमार खा पिता का नाम: आदम खा गृह संख्या : 440 उम्र : 33 लिंग : पुरुष	फोटो उपलब्ध	804	NAE1508787	निर्वाचक का नाम : आसियत पति का नाम: सुमार खा गृह संख्या : 440 उम्र : 31 लिंग : महिला	फोटो उपलब्ध

805	NAE1508829
निर्वाचक का नाम : हुमायत पति का नाम: जिंदे खान गृह संख्या : 440 उम्र : 31 लिंग : महिला	फोटो उपलब्ध

806	NAE1509033
निर्वाचक का नाम : हैदर खा पिता का नाम: आदम खा गृह संख्या : 440 उम्र : 27 लिंग : पुरुष	फोटो उपलब्ध

807	NAE1513068
निर्वाचक का नाम : सुरज देवी पति का नाम: हडमता राम गृह संख्या : भीलो की ढानी उम्र : 37 लिंग : महिला	फोटो उपलब्ध

808	RJ/22/172/189144	निर्वाचक का नाम : अण्ची पति का नाम: मोबता गृह संख्या : 430 उम्र : 93 लिंग : महिला	फोटो उपलब्ध	809	RJ/22/172/189291	निर्वाचक का नाम : नानजी पिता का नाम: मोबता गृह संख्या : 430 उम्र : 64 लिंग : पुरुष	फोटो उपलब्ध	810	RJ/22/172/189292	निर्वाचक का नाम : शांती पति का नाम: नानजी गृह संख्या : 430 उम्र : 60 लिंग : महिला	फोटो उपलब्ध
811	RJ/22/172/189290	निर्वाचक का नाम : गणेशा पिता का नाम: मोबता गृह संख्या : 430 उम्र : 60 लिंग : पुरुष	फोटो उपलब्ध	812	NAE0683402	निर्वाचक का नाम : मेगा पिता का नाम: मोबता गृह संख्या : 430 उम्र : 55 लिंग : पुरुष	फोटो उपलब्ध	813	NAE0683410	निर्वाचक का नाम : नाजु पति का नाम: मेगा गृह संख्या : 430 उम्र : 54 लिंग : महिला	फोटो उपलब्ध
814	KLC1756832	निर्वाचक का नाम : खेमाराम पिता का नाम: मोबताराम गृह संख्या : 430 उम्र : 53 लिंग : पुरुष	फोटो उपलब्ध	815	KLC1570613	निर्वाचक का नाम : सायंरा पति का नाम: खेमाराम गृह संख्या : 430 उम्र : 50 लिंग : महिला	फोटो उपलब्ध	816	KLC1570621	निर्वाचक का नाम : नरींगाराम पिता का नाम: मोबताराम गृह संख्या : 430 उम्र : 50 लिंग : पुरुष	फोटो उपलब्ध
817	KLC1570639	निर्वाचक का नाम : लीला पति का नाम: नरींगाराम गृह संख्या : 430 उम्र : 47 लिंग : महिला	फोटो उपलब्ध	818	KLC2032803	निर्वाचक का नाम : उमा राम पिता का नाम: नानजी राम गृह संख्या : 430 उम्र : 41 लिंग : पुरुष	फोटो उपलब्ध	819	KLC2032795	निर्वाचक का नाम : पंखी देवी पति का नाम: उमा राम गृह संख्या : 430 उम्र : 37 लिंग : महिला	फोटो उपलब्ध
820	NAE1594969	निर्वाचक का नाम : नोजी देवी पति का नाम: वागा राम गृह संख्या : 430 उम्र : 36 लिंग : महिला	फोटो उपलब्ध	821	NAE1595305	निर्वाचक का नाम : वागा राम पिता का नाम: मारिंगा राम गृह संख्या : 430 उम्र : 35 लिंग : पुरुष	फोटो उपलब्ध	822	NAE0584227	निर्वाचक का नाम : नरसीराम माली पिता का नाम: गणेशराम गृह संख्या : 430 उम्र : 33 लिंग : पुरुष	फोटो उपलब्ध
823	NAE0926022	निर्वाचक का नाम : हेवन देवी पति का नाम: नरसीराम माली गृह संख्या : 430 उम्र : 31 लिंग : महिला	फोटो उपलब्ध	824	NAE2189108	निर्वाचक का नाम : जीता राम पिता का नाम: उमा राम गृह संख्या : 430 उम्र : 19 लिंग : पुरुष	फोटो उपलब्ध	825	RJ/22/172/189340	निर्वाचक का नाम : गोबरा पिता का नाम: सोना गृह संख्या : 432 उम्र : 57 लिंग : पुरुष	फोटो उपलब्ध
826	RJ/22/172/189341	निर्वाचक का नाम : टीपू पति का नाम: गोबरा गृह संख्या : 432 उम्र : 55 लिंग : महिला	फोटो उपलब्ध	827	RJ/22/172/189342	निर्वाचक का नाम : शंकरा पिता का नाम: सोना गृह संख्या : 432 उम्र : 55 लिंग : पुरुष	फोटो उपलब्ध	828	KLC1756857	निर्वाचक का नाम : हस्तु पति का नाम: शंकरा गृह संख्या : 432 उम्र : 50 लिंग : महिला	फोटो उपलब्ध
829	KLC1756840	निर्वाचक का नाम : सांबला राम पिता का नाम: सोना राम गृह संख्या : 432 उम्र : 46 लिंग : पुरुष	फोटो उपलब्ध	830	KLC2032662	निर्वाचक का नाम : प्यारी देवी पति का नाम: सावला राम गृह संख्या : 432 उम्र : 44 लिंग : महिला	फोटो उपलब्ध	831	KLC1570654	निर्वाचक का नाम : प्रभू पिता का नाम: सोना गृह संख्या : 432 उम्र : 43 लिंग : पुरुष	फोटो उपलब्ध
832	NAE0820399	निर्वाचक का नाम : कमीया देवी पति का नाम: प्रभूराम गृह संख्या : 432 उम्र : 41 लिंग : महिला	फोटो उपलब्ध	833	NAE1925304	निर्वाचक का नाम : प्रवीण कुमार पिता का नाम: गोबरा राम माली गृह संख्या : 432 उम्र : 30 लिंग : पुरुष	फोटो उपलब्ध	834	NAE1402254	निर्वाचक का नाम : ओमप्रकाश पिता का नाम: गोबरा राम गृह संख्या : 432 उम्र : 29 लिंग : पुरुष	फोटो उपलब्ध
835	NAE1518612	निर्वाचक का नाम : वासु देव पिता का नाम: शंकरा राम गृह संख्या : 432 उम्र : 28 लिंग : पुरुष	फोटो उपलब्ध	836	NAE1784073	निर्वाचक का नाम : जानकी देवी माली पति का नाम: वासु देव गृह संख्या : 432 उम्र : 28 लिंग : महिला	फोटो उपलब्ध	837	NAE1599992	निर्वाचक का नाम : नरपत कुमार पिता का नाम: शंकर लाल गृह संख्या : 432 उम्र : 24 लिंग : पुरुष	फोटो उपलब्ध

838	NAE2228526	निर्वाचक का नाम : पिका देवी पति का नाम: नरपत कुमार गृह संख्या : 432 उम्र : 23 लिंग : महिला	फोटो उपलब्ध	839	NAE2158608	निर्वाचक का नाम : नरेश कुमार पिता का नाम: प्रभू राम गृह संख्या : 432 उम्र : 22 लिंग : पुरुष	फोटो उपलब्ध	840	NAE2179919	निर्वाचक का नाम : सुरेखा कुमारी पति का नाम: नरेश कुमार गृह संख्या : 432 उम्र : 22 लिंग : महिला	फोटो उपलब्ध
841	RJ/22/172/189343	निर्वाचक का नाम : अणसी पति का नाम: तगा गृह संख्या : 433 उम्र : 90 लिंग : महिला	फोटो उपलब्ध	842	KLC1570662	निर्वाचक का नाम : शंकरा पिता का नाम: तगा गृह संख्या : 433 उम्र : 50 लिंग : पुरुष	फोटो उपलब्ध	843	KLC2032670	निर्वाचक का नाम : जमना पति का नाम: शंकरा गृह संख्या : 433 उम्र : 43 लिंग : महिला	फोटो उपलब्ध
844	NAE1750900	निर्वाचक का नाम : वागा राम पिता का नाम: शंकरा राम गृह संख्या : 433 उम्र : 23 लिंग : पुरुष	फोटो उपलब्ध	845	KLC1453430	निर्वाचक का नाम : झमकु पति का नाम: दरगा गृह संख्या : 434 उम्र : 90 लिंग : महिला	फोटो उपलब्ध	846	RJ/22/172/189149	निर्वाचक का नाम : कला पिता का नाम: दरगा गृह संख्या : 434 उम्र : 63 लिंग : पुरुष	फोटो उपलब्ध
847	KLC1570670	निर्वाचक का नाम : सुआ पति का नाम: छगना गृह संख्या : 434 उम्र : 62 लिंग : महिला	फोटो उपलब्ध	848	KLC1570688	निर्वाचक का नाम : रेशमी पति का नाम: कला गृह संख्या : 434 उम्र : 61 लिंग : महिला	फोटो उपलब्ध	849	RJ/22/172/189131	निर्वाचक का नाम : केसा पिता का नाम: दरगा गृह संख्या : 434 उम्र : 61 लिंग : पुरुष	फोटो उपलब्ध
850	RJ/22/172/189345	निर्वाचक का नाम : कमला पति का नाम: केसा गृह संख्या : 434 उम्र : 58 लिंग : महिला	फोटो उपलब्ध	851	KLC1570696	निर्वाचक का नाम : पूनमा पिता का नाम: दरगा गृह संख्या : 434 उम्र : 45 लिंग : पुरुष	फोटो उपलब्ध	852	NAE0793414	निर्वाचक का नाम : निम्बाराम पिता का नाम: दरगाराम गृह संख्या : 434 उम्र : 43 लिंग : पुरुष	फोटो उपलब्ध
853	NAE0820308	निर्वाचक का नाम : परमेश्वरी देवी पति का नाम: पूनमाराम गृह संख्या : 434 उम्र : 39 लिंग : महिला	फोटो उपलब्ध	854	NAE0820290	निर्वाचक का नाम : निरमा देवी पति का नाम: निम्बाराम गृह संख्या : 434 उम्र : 35 लिंग : महिला	फोटो उपलब्ध	855	NAE0748368	निर्वाचक का नाम : कालूराम पिता का नाम: छगनाराम गृह संख्या : 434 उम्र : 33 लिंग : पुरुष	फोटो उपलब्ध
856	NAE1005750	निर्वाचक का नाम : गुड्डी देवी पति का नाम: डायाराम गृह संख्या : 434 उम्र : 32 लिंग : महिला	फोटो उपलब्ध	857	NAE0748350	निर्वाचक का नाम : डायाराम माली पिता का नाम: कलाराम गृह संख्या : 434 उम्र : 31 लिंग : पुरुष	फोटो उपलब्ध	858	NAE0926055	निर्वाचक का नाम : रमेश कुमार पिता का नाम: छगनाराम गृह संख्या : 434 उम्र : 31 लिंग : पुरुष	फोटो उपलब्ध
859	NAE1005768	निर्वाचक का नाम : महेंद्र कुमार पिता का नाम: केशाराम गृह संख्या : 434 उम्र : 31 लिंग : पुरुष	फोटो उपलब्ध	860	NAE1122704	निर्वाचक का नाम : बषदेवी पति का नाम: कालुराम गृह संख्या : 434 उम्र : 29 लिंग : महिला	फोटो उपलब्ध	861	NAE1751106	निर्वाचक का नाम : ममता देवी अन्य: महेंद्र कुमार पिता का नाम: छगनाराम गृह संख्या : 434 उम्र : 27 लिंग : पुरुष	फोटो उपलब्ध
862	NAE1509058	निर्वाचक का नाम : राजू राम पिता का नाम: छगना राम गृह संख्या : 434 उम्र : 25 लिंग : पुरुष	फोटो उपलब्ध	863	NAE1751031	निर्वाचक का नाम : सुरेश कुमार पिता का नाम: कला राम गृह संख्या : 434 उम्र : 25 लिंग : पुरुष	फोटो उपलब्ध	864	NAE1896919	निर्वाचक का नाम : उगम देवी पति का नाम: सुरेश कुमार गृह संख्या : 434 उम्र : 23 लिंग : महिला	फोटो उपलब्ध
865	RJ/22/172/189178	निर्वाचक का नाम : भाग चन्द्र पिता का नाम: रामजी गृह संख्या : 435 उम्र : 65 लिंग : पुरुष	फोटो उपलब्ध	866	KLC1570704	निर्वाचक का नाम : सीता पति का नाम: भाग चन्द्र गृह संख्या : 435 उम्र : 61 लिंग : महिला	फोटो उपलब्ध	867	NAE0584235	निर्वाचक का नाम : श्रवण कुमार पिता का नाम: भागचन्द्रराम गृह संख्या : 435 उम्र : 37 लिंग : पुरुष	फोटो उपलब्ध

868	NAE0530873	निर्वाचक का नाम : लालाराम पिता का नाम: भागचन्द गृह संख्या : 435 उम्र : 35 लिंग : पुरुष	फोटो उपलब्ध	869	NAE0584243	निर्वाचक का नाम : सोती देवी पति का नाम: श्रवण कुमार गृह संख्या : 435 उम्र : 34 लिंग : महिला	फोटो उपलब्ध	870	NAE1896984	निर्वाचक का नाम : पंखी देवी पति का नाम: लाला राम गृह संख्या : 435 उम्र : 30 लिंग : महिला	फोटो उपलब्ध
871	RJ/22/172/189082	निर्वाचक का नाम : अमीया पति का नाम: देरामा गृह संख्या : 436 उम्र : 83 लिंग : महिला	फोटो उपलब्ध	872	KLC2212876	निर्वाचक का नाम : बाबू पिता का नाम: देरामा गृह संख्या : 436 उम्र : 52 लिंग : पुरुष	फोटो उपलब्ध	873	KLC2212926	निर्वाचक का नाम : सांवला पिता का नाम: देरामा गृह संख्या : 436 उम्र : 48 लिंग : पुरुष	फोटो उपलब्ध
874	NAE0127878	निर्वाचक का नाम : शांती पति का नाम: बाबू गृह संख्या : 436 उम्र : 43 लिंग : महिला	फोटो उपलब्ध	875	NAE0431270	निर्वाचक का नाम : परखाराम पिता का नाम: देरामा राम गृह संख्या : 436 उम्र : 36 लिंग : पुरुष	फोटो उपलब्ध	876	NAE1122894	निर्वाचक का नाम : रमेश कुमार पिता का नाम: देरामाराम गृह संख्या : 436 उम्र : 32 लिंग : पुरुष	फोटो उपलब्ध
877	NAE1122902	निर्वाचक का नाम : मोहनी देवी पति का नाम: परखाराम गृह संख्या : 436 उम्र : 31 लिंग : महिला	फोटो उपलब्ध	878	NAE2119006	निर्वाचक का नाम : सवाई पिता का नाम: बाबू लाल गृह संख्या : 436 उम्र : 20 लिंग : पुरुष	फोटो उपलब्ध	879	NAE0403584	निर्वाचक का नाम : लेहरा पति का नाम: दरगाराम गृह संख्या : 437 उम्र : 75 लिंग : महिला	फोटो उपलब्ध
880	KLC1570712	निर्वाचक का नाम : जेसाराम पिता का नाम: दरगाराम गृह संख्या : 437 उम्र : 47 लिंग : पुरुष	फोटो उपलब्ध	881	NAE0127985	निर्वाचक का नाम : सांवलाराम पिता का नाम: दरगा गृह संख्या : 437 उम्र : 45 लिंग : पुरुष	फोटो उपलब्ध	882	KLC1570720	निर्वाचक का नाम : पूरा पति का नाम: जेसाराम गृह संख्या : 437 उम्र : 44 लिंग : महिला	फोटो उपलब्ध
883	NAE0431262	निर्वाचक का नाम : रमेश कुमार पिता का नाम: दरगाराम गृह संख्या : 437 उम्र : 35 लिंग : पुरुष	फोटो उपलब्ध	884	NAE0584250	निर्वाचक का नाम : गोमती देवी पति का नाम: सांवलाराम गृह संख्या : 437 उम्र : 35 लिंग : महिला	फोटो उपलब्ध	885	NAE0530881	निर्वाचक का नाम : देशु देवी पति का नाम: रमेश कुमार गृह संख्या : 437 उम्र : 32 लिंग : महिला	फोटो उपलब्ध
886	NAE2091007	निर्वाचक का नाम : मोहन लाल परिहार पिता का नाम: जैसा राम गृह संख्या : 437 उम्र : 22 लिंग : पुरुष	फोटो उपलब्ध	887	NAE2000354	निर्वाचक का नाम : गोपाल परिहार पिता का नाम: जैसा राम गृह संख्या : 437 उम्र : 20 लिंग : पुरुष	फोटो उपलब्ध	888	RJ/22/172/189141	निर्वाचक का नाम : सोनल पति का नाम: धूरे खां गृह संख्या : 438 उम्र : 75 लिंग : महिला	फोटो उपलब्ध
889	KLC1570738	निर्वाचक का नाम : अनवरखाँ पिता का नाम: धुरेखाँ गृह संख्या : 438 उम्र : 45 लिंग : पुरुष	फोटो उपलब्ध	890	NAE0820324	निर्वाचक का नाम : मरूडी पति का नाम: अनवर खां गृह संख्या : 438 उम्र : 38 लिंग : महिला	फोटो उपलब्ध	891	KLC2032811	निर्वाचक का नाम : विलाल पिता का नाम: मोहब्बत खां गृह संख्या : 439 उम्र : 46 लिंग : पुरुष	फोटो उपलब्ध
892	NAE0127944	निर्वाचक का नाम : ईदरीश पिता का नाम: मोहब्बत खां गृह संख्या : 439 उम्र : 44 लिंग : पुरुष	फोटो उपलब्ध	893	NAE0820357	निर्वाचक का नाम : हिदायत बानू पति का नाम: ईदरीश खां गृह संख्या : 439 उम्र : 38 लिंग : महिला	फोटो उपलब्ध	894	KLC1453463	निर्वाचक का नाम : आदम खां पिता का नाम: सुबान खां गृह संख्या : 440 उम्र : 66 लिंग : पुरुष	फोटो उपलब्ध
895	RJ/22/172/189142	निर्वाचक का नाम : कुवरी पति का नाम: आदमखां गृह संख्या : 440 उम्र : 63 लिंग : महिला	फोटो उपलब्ध	896	NAE1508779	निर्वाचक का नाम : जिंदे खान पिता का नाम: आदम खान गृह संख्या : 440 उम्र : 33 लिंग : पुरुष	फोटो उपलब्ध	897	NAE0127902	निर्वाचक का नाम : चंपा पति का नाम: बघा गृह संख्या : 442 उम्र : 63 लिंग : महिला	फोटो उपलब्ध

898 निर्वाचक का नाम : गंगाराम पिता का नाम: हंसाराम गृह संख्या : 442 उम्र : 58 लिंग : पुरुष	KLC1570753 फोटो उपलब्ध	899 निर्वाचक का नाम : अणदी पति का नाम: गंगा गृह संख्या : 442 उम्र : 57 लिंग : महिला	KLC2211670 फोटो उपलब्ध	900 निर्वाचक का नाम : मगा पिता का नाम: हंसा गृह संख्या : 442 उम्र : 53 लिंग : पुरुष	KLC2213106 फोटो उपलब्ध
901 निर्वाचक का नाम : मीरा पति का नाम: मगा गृह संख्या : 442 उम्र : 50 लिंग : महिला	KLC2213122 फोटो उपलब्ध	902 निर्वाचक का नाम : ओमप्रकाश पिता का नाम: मगा राम गृह संख्या : 442 उम्र : 29 लिंग : पुरुष	NAE1402304 फोटो उपलब्ध	903 निर्वाचक का नाम : प्रहलाद राम पिता का नाम: गंगा राम गृह संख्या : 442 उम्र : 29 लिंग : पुरुष	NAE1509017 फोटो उपलब्ध
904 निर्वाचक का नाम : रेखा देवी पति का नाम: ओमप्रकाश गृह संख्या : 442 उम्र : 27 लिंग : महिला	NAE1402916 फोटो उपलब्ध	905 निर्वाचक का नाम : रींका देवी पति का नाम: प्रहलाद राम गृह संख्या : 442 उम्र : 23 लिंग : महिला	NAE1707801 फोटो उपलब्ध	906 निर्वाचक का नाम : अमरा राम पिता का नाम: गंगा राम गृह संख्या : 442 उम्र : 20 लिंग : पुरुष	NAE2219236 फोटो उपलब्ध

विधान सभा क्षेत्र की संख्या व नाम : 143-भीनमाल
घटक I - परिवर्धन सूची 1 (16-12-2025 से 21-02-2026 तक)

<p>907 6 NAE2272516</p> <p>निर्वाचक का नाम : निम्बा राम पिता का नाम: काशनाजी माली गृह संख्या : 417 उम्र : 41 लिंग : पुरुष</p> <p>फोटो उपलब्ध</p>	<p>908 1 NAE2272524</p> <p>निर्वाचक का नाम : देवी सिंह पिता का नाम: भँवर सिंह गृह संख्या : 167 उम्र : 18 लिंग : पुरुष</p> <p>फोटो उपलब्ध</p>	<p>909 3 NAE2272532</p> <p>निर्वाचक का नाम : भगवाना राम पिता का नाम: नानजी राम गृह संख्या : 234 उम्र : 19 लिंग : पुरुष</p> <p>फोटो उपलब्ध</p>
<p>910 1 NAE2272425</p> <p>निर्वाचक का नाम : गोविंद सिंह पिता का नाम: भंवर सिंह गृह संख्या : 167 उम्र : 18 लिंग : पुरुष</p> <p>फोटो उपलब्ध</p>	<p>911 2 NAE2274280</p> <p>निर्वाचक का नाम : टिकल कंवर पिता का नाम: नाथू सिंह गृह संख्या : 175 उम्र : 19 लिंग : महिला</p> <p>फोटो उपलब्ध</p>	<p>912 2 NAE2276046</p> <p>निर्वाचक का नाम : अशोक कुमार पिता का नाम: पूनमा राम गृह संख्या : 198 उम्र : 19 लिंग : पुरुष</p> <p>फोटो उपलब्ध</p>
<p>913 5 NAE2290120</p> <p>निर्वाचक का नाम : रवि राम पिता का नाम: धनाराम गृह संख्या : 406 उम्र : 53 लिंग : पुरुष</p> <p>फोटो उपलब्ध</p>	<p>914 8 NAE2292985</p> <p>निर्वाचक का नाम : मोटा राम पिता का नाम: मेघा राम गृह संख्या : 434 उम्र : 38 लिंग : पुरुष</p> <p>फोटो उपलब्ध</p>	<p>915 8 NAE2293108</p> <p>निर्वाचक का नाम : भमरी देवी पिता का नाम: गमा राम गृह संख्या : 434 उम्र : 27 लिंग : महिला</p> <p>फोटो उपलब्ध</p>
<p>916 8 NAE2293165</p> <p>निर्वाचक का नाम : गमा राम पिता का नाम: मेघा राम गृह संख्या : 434 उम्र : 32 लिंग : पुरुष</p> <p>फोटो उपलब्ध</p>	<p>917 2 NAE2299592</p> <p>निर्वाचक का नाम : मिलन दास पिता का नाम: वगत दास गृह संख्या : 208 उम्र : 20 लिंग : पुरुष</p> <p>फोटो उपलब्ध</p>	<p>918 2 NAE2300887</p> <p>निर्वाचक का नाम : टिकल कंवर पिता का नाम: नथू सिंह गृह संख्या : 175 उम्र : 19 लिंग : महिला</p> <p>फोटो उपलब्ध</p>

निर्वाचकों का विवरण :							
A) मतदाताओं की संख्या :							
		नामावली का प्रकार	निर्वाचक नामावली की पहचान :	मतदाताओं की संख्या :			
				पुरुष	महिला	तृतीय लिंग	कुल
I	मूल	मूल नामावली	समस्त पूरकों को समेकित करते हुए विशेष गहन पुनरीक्षण 2026 की मूल नामावली	477	429	0	906
II	घटक I - परिवर्धन सूची	पूरक 1	विशेष गहन पुनरीक्षण - 2026	9	3	0	12
III	घटक II - विलोपन सूची	पूरक 1	विशेष गहन पुनरीक्षण - 2026	0	0	0	0
IV	लिंग में संशोधन के कारण अंतर			0	0	0	0
पुनरीक्षण के बाद इस नामावली में शुद्ध निर्वाचक (I+II-III+IV)				486	432	0	918
B) संशोधनों की संख्या :							
नामावली का प्रकार		निर्वाचक नामावली की पहचान :		संशोधनों की संख्या :			
पूरक 1		विशेष गहन पुनरीक्षण - 2026		9			

निर्वाचक रजिस्ट्रीकरण अधिकारी द्वारा जारी

E2-मृत्यु , S2-स्थानांतरित, R2-दोहरी प्रविष्टि, M2-लापता , Q2-अहर्ता नहीं