

निर्वाचक नामावली 2026 S20 राजस्थान

विधान सभा क्षेत्र की संख्या , नाम व आरक्षण स्थिति : 143 - भीनमाल (सामान्य)		भाग संख्या : : 53																						
संसदीय निर्वाचन क्षेत्र की संख्या, नाम व आरक्षण स्थिति, जिसमें विधान सभा निर्वाचन क्षेत्र स्थित है : 18 - जालोर (सामान्य)																								
1. पुनरीक्षण का विवरण																								
पुनरीक्षण का वर्ष :	2026	निर्वाचक नामावली की पहचान : समस्त पूरकों को समेकित करते हुए विशेष गहन पुनरीक्षण 2026 की मूल नामावली																						
अर्हता तिथि :	01-01-2026																							
पुनरीक्षण का स्वरूप :	विशेष गहन पुनरीक्षण - 2026																							
प्रकाशन की तिथि :	21-02-2026																							
2. भाग व मतदान क्षेत्र का विवरण :																								
भाग में आने वाले अनुभागों की संख्या और नाम :																								
1-होली चौक ,लाखनी 2-आम चौहटा,लाखनी 3-राजपूतों का वास,लाखनी 4-रेबारियों का वास,लाखनी 5-लुहारों का वास,लाखनी 6-बावडला रास्ता की ढाणियां,लाखनी	<table style="width: 100%; border-collapse: collapse;"> <tr> <td style="width: 60%;">मुख्य शहर / मुख्य ग्राम</td> <td style="width: 20%;">: लाखणी</td> <td style="width: 20%;"></td> </tr> <tr> <td>वार्ड</td> <td>:</td> <td></td> </tr> <tr> <td>पोस्ट ऑफिस</td> <td>:</td> <td>MORSEEM BO</td> </tr> <tr> <td>पुलिस थाना</td> <td>:</td> <td>बागोडा</td> </tr> <tr> <td>तहसील</td> <td>:</td> <td>बागोडा</td> </tr> <tr> <td>जिला</td> <td>:</td> <td>जालौर</td> </tr> <tr> <td>पिन कोड</td> <td>:</td> <td>343032</td> </tr> </table>			मुख्य शहर / मुख्य ग्राम	: लाखणी		वार्ड	:		पोस्ट ऑफिस	:	MORSEEM BO	पुलिस थाना	:	बागोडा	तहसील	:	बागोडा	जिला	:	जालौर	पिन कोड	:	343032
मुख्य शहर / मुख्य ग्राम	: लाखणी																							
वार्ड	:																							
पोस्ट ऑफिस	:	MORSEEM BO																						
पुलिस थाना	:	बागोडा																						
तहसील	:	बागोडा																						
जिला	:	जालौर																						
पिन कोड	:	343032																						
3. मतदान केंद्र का विवरण																								
मतदान केंद्र की संख्या व नाम :	मतदान केन्द्र की विशेष हैसियत (पुरुष/महिला/सामान्य) :		सामान्य																					
53 - लाखणी																								
मतदान केंद्र का भवन व पता :	इस मतदान क्षेत्र के सहायक (ऑक्जिलियरी) मतदान केन्द्रों की संख्या :		0																					
राजकीय उच्च माध्यमिक विद्यालय नया भवन, बायां कमरा, लाखणी																								
4. मतदाताओं की संख्या :																								
आरंभिक क्रम	अंतिम क्रम	मतदाताओं की संख्या																						
संख्या	संख्या	पुरुष	महिला	तृतीय लिंग	कुल																			
1	1070	548	520	0	1068																			

निर्वाचक रजिस्ट्रीकरण अधिकारी द्वारा जारी

Nazri Naksha

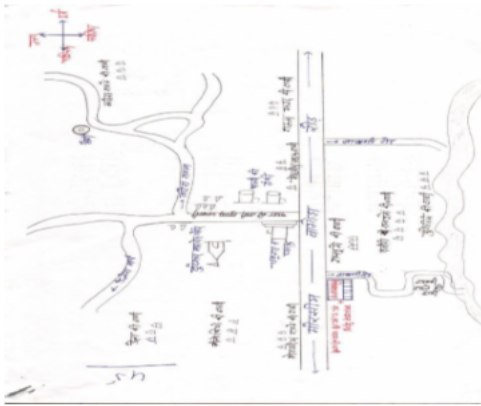

Google Map View



Polling Station Building Front View



Polling Station Front View



Cad View

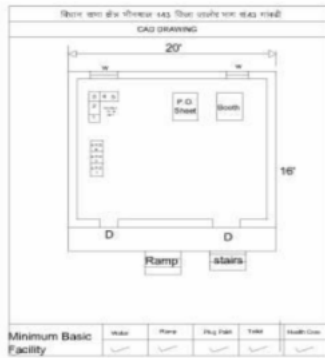

Key MAP View

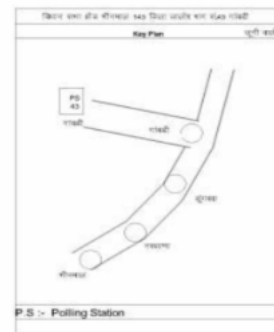

1	NAE2012532	निर्वाचक का नाम : सविता देवी पति का नाम: भगवाना राम गृह संख्या : 1 उम्र : 25 लिंग : महिला	फोटो उपलब्ध	2	NAE2174415	निर्वाचक का नाम : पुरा देवी देवासी पति का नाम: गीगा राम गृह संख्या : 1 उम्र : 20 लिंग : महिला	फोटो उपलब्ध	3	RJ/22/172/226081	निर्वाचक का नाम : भेरा पिता का नाम: आशा गृह संख्या : 2 उम्र : 84 लिंग : पुरुष	फोटो उपलब्ध
4	RJ/22/172/225180	निर्वाचक का नाम : मोरो पति का नाम: भेरा गृह संख्या : 2 उम्र : 82 लिंग : महिला	फोटो उपलब्ध	5	NAE0272872	निर्वाचक का नाम : कपूरा पिता का नाम: भेरा गृह संख्या : 2 उम्र : 46 लिंग : पुरुष	फोटो उपलब्ध	6	KLC1762400	निर्वाचक का नाम : सोभाग पति का नाम: कपूरा गृह संख्या : 2 उम्र : 45 लिंग : महिला	फोटो उपलब्ध
7	NAE0272716	निर्वाचक का नाम : पारसा पिता का नाम: भेरा गृह संख्या : 2 उम्र : 43 लिंग : पुरुष	फोटो उपलब्ध	8	NAE1091552	निर्वाचक का नाम : चौथी देवी पति का नाम: पारसाराम गृह संख्या : 2 उम्र : 31 लिंग : महिला	फोटो उपलब्ध	9	NAE1809201	निर्वाचक का नाम : ईश्वर कुमार पिता का नाम: कपुरा राम गृह संख्या : 2 उम्र : 24 लिंग : पुरुष	फोटो उपलब्ध
10	NAE2091403	निर्वाचक का नाम : झीणी देवी पति का नाम: ईश्वर कुमार गृह संख्या : 2 उम्र : 22 लिंग : महिला	फोटो उपलब्ध	11	RJ/22/172/225303	निर्वाचक का नाम : मुंजी पति का नाम: नागजी गृह संख्या : 3 उम्र : 74 लिंग : महिला	फोटो उपलब्ध	12	RJ/22/172/225302	निर्वाचक का नाम : नागजी पिता का नाम: आशा गृह संख्या : 3 उम्र : 70 लिंग : पुरुष	फोटो उपलब्ध
13	NAE0272831	निर्वाचक का नाम : मन्जू देवी पति का नाम: रमेश कुमार गृह संख्या : 3 उम्र : 38 लिंग : महिला	फोटो उपलब्ध	14	NAE0178194	निर्वाचक का नाम : रमेश पिता का नाम: नागजी गृह संख्या : 3 उम्र : 38 लिंग : पुरुष	फोटो उपलब्ध	15	NAE0365999	निर्वाचक का नाम : शंकराराम पिता का नाम: नागजीराम गृह संख्या : 3 उम्र : 34 लिंग : पुरुष	फोटो उपलब्ध
16	RJ/22/172/226001	निर्वाचक का नाम : सुबटी पति का नाम: चतरा गृह संख्या : 4 उम्र : 97 लिंग : महिला	फोटो उपलब्ध	17	RJ/22/172/225305	निर्वाचक का नाम : बाबूराम पिता का नाम: चतरा गृह संख्या : 4 उम्र : 68 लिंग : पुरुष	फोटो उपलब्ध	18	RJ/22/172/225306	निर्वाचक का नाम : पवनी पति का नाम: बाबू गृह संख्या : 4 उम्र : 67 लिंग : महिला	फोटो उपलब्ध
19	KLC1361914	निर्वाचक का नाम : दरिया रामजीराम माली पति का नाम: रामजी गृह संख्या : Holi Chouk Lakhani उम्र : 59 लिंग : महिला	फोटो उपलब्ध	20	NAE0178053	निर्वाचक का नाम : करमी पिता का नाम: चतरा गृह संख्या : 4 उम्र : 57 लिंग : पुरुष	फोटो उपलब्ध	21	NAE1963115	निर्वाचक का नाम : रामजीराम चतराजी माली पिता का नाम: चतरा गृह संख्या : 4 उम्र : 50 लिंग : पुरुष	फोटो उपलब्ध
22	KLC1842731	निर्वाचक का नाम : सौरभ पति का नाम: करमी गृह संख्या : 4 उम्र : 44 लिंग : महिला	फोटो उपलब्ध	23	NAE0366278	निर्वाचक का नाम : जगदीश कुमार पिता का नाम: बाबुराम गृह संख्या : 4 उम्र : 33 लिंग : पुरुष	फोटो उपलब्ध	24	NAE0471201	निर्वाचक का नाम : महेन्द्र कुमार पिता का नाम: बाबुराम गृह संख्या : 4 उम्र : 32 लिंग : पुरुष	फोटो उपलब्ध
25	NAE0926071	निर्वाचक का नाम : कंकर देवी पति का नाम: महेन्द्र कुमार गृह संख्या : 4 उम्र : 32 लिंग : महिला	फोटो उपलब्ध	26	NAE0926089	निर्वाचक का नाम : सोभाग देवी पति का नाम: जगदीश कुमार गृह संख्या : 4 उम्र : 32 लिंग : महिला	फोटो उपलब्ध	27	NAE1672450	निर्वाचक का नाम : नरेश रामजी राम माली पिता का नाम: रामजी राम गृह संख्या : 4 उम्र : 25 लिंग : पुरुष	फोटो उपलब्ध
28	NAE2012540	निर्वाचक का नाम : प्रियंका नरेश माली पति का नाम: नरेश रामजीराम माली गृह संख्या : 4 उम्र : 24 लिंग : महिला	फोटो उपलब्ध	29	NAE0046177	निर्वाचक का नाम : सांवला पिता का नाम: प्रभु गृह संख्या : 5 उम्र : 66 लिंग : पुरुष	फोटो उपलब्ध	30	RJ/22/172/225069	निर्वाचक का नाम : गजरा पति का नाम: सावला गृह संख्या : 5 उम्र : 63 लिंग : महिला	फोटो उपलब्ध

31	RJ/22/172/225450	निर्वाचक का नाम : हरिया पिता का नाम: प्रभु गृह संख्या : 5 उम्र : 58 लिंग : पुरुष	फोटो उपलब्ध	32	RJ/22/172/225068	निर्वाचक का नाम : लीलू पिता का नाम: हरिया गृह संख्या : 5 उम्र : 57 लिंग : महिला	फोटो उपलब्ध	33	KLC1762418	निर्वाचक का नाम : जामता राम पिता का नाम: प्रभू राम गृह संख्या : 5 उम्र : 49 लिंग : पुरुष	फोटो उपलब्ध
34	KLC2038859	निर्वाचक का नाम : चापूदेवी पति का नाम: जामताराम गृह संख्या : 5 उम्र : 45 लिंग : महिला	फोटो उपलब्ध	35	NAE1557826	निर्वाचक का नाम : देवा राम पिता का नाम: सांवलाराम गृह संख्या : 05 उम्र : 25 लिंग : पुरुष	फोटो उपलब्ध	36	NAE0994178	निर्वाचक का नाम : फाऊ देवी पति का नाम: गजाराम गृह संख्या : 7 उम्र : 72 लिंग : महिला	फोटो उपलब्ध
37	KLC1762426	निर्वाचक का नाम : भावा पिता का नाम: गजा गृह संख्या : 7 उम्र : 63 लिंग : पुरुष	फोटो उपलब्ध	38	RJ/22/172/225106	निर्वाचक का नाम : लाभू पिता का नाम: गजा गृह संख्या : 7 उम्र : 59 लिंग : पुरुष	फोटो उपलब्ध	39	RJ/22/172/225487	निर्वाचक का नाम : वसना पिता का नाम: गजा गृह संख्या : 7 उम्र : 53 लिंग : पुरुष	फोटो उपलब्ध
40	NAE0046011	निर्वाचक का नाम : सन्तोकी पति का नाम: लाभू गृह संख्या : 7 उम्र : 51 लिंग : महिला	फोटो उपलब्ध	41	KLC1762434	निर्वाचक का नाम : मरगो पति का नाम: भावा राम गृह संख्या : 7 उम्र : 50 लिंग : महिला	फोटो उपलब्ध	42	NAE0371930	निर्वाचक का नाम : बागी पति का नाम: वसना गृह संख्या : 7 उम्र : 49 लिंग : महिला	फोटो उपलब्ध
43	KLC1762442	निर्वाचक का नाम : भीमा पिता का नाम: गजा गृह संख्या : 7 उम्र : 47 लिंग : पुरुष	फोटो उपलब्ध	44	NAE0820431	निर्वाचक का नाम : नावी देवी पति का नाम: भीमाराम गृह संख्या : 7 उम्र : 32 लिंग : महिला	फोटो उपलब्ध	45	NAE2106433	निर्वाचक का नाम : छगन देवी पति का नाम: भुरा राम गृह संख्या : 7 उम्र : 22 लिंग : महिला	फोटो उपलब्ध
46	RJ/22/172/226008	निर्वाचक का नाम : छगन पति का नाम: बगदा गृह संख्या : 8 उम्र : 66 लिंग : महिला	फोटो उपलब्ध	47	KLC1584101	निर्वाचक का नाम : रमेश पिता का नाम: बगदा गृह संख्या : 8 उम्र : 43 लिंग : पुरुष	फोटो उपलब्ध	48	KLC2039063	निर्वाचक का नाम : पंखी पिता का नाम: रमेशकुमार गृह संख्या : 8 उम्र : 39 लिंग : महिला	फोटो उपलब्ध
49	KLC2039071	निर्वाचक का नाम : राजू पिता का नाम: बगदाराम गृह संख्या : 8 उम्र : 39 लिंग : पुरुष	फोटो उपलब्ध	50	KLC1584119	निर्वाचक का नाम : भमरा पिता का नाम: छोगा गृह संख्या : 9 उम्र : 64 लिंग : पुरुष	फोटो उपलब्ध	51	KLC1584127	निर्वाचक का नाम : मोरो पति का नाम: भमरा गृह संख्या : 9 उम्र : 61 लिंग : महिला	फोटो उपलब्ध
52	NAE0994285	निर्वाचक का नाम : गोमती देवी पति का नाम: दिनेश कुमार गृह संख्या : 9 उम्र : 31 लिंग : महिला	फोटो उपलब्ध	53	NAE1133081	निर्वाचक का नाम : मालाराम पिता का नाम: भमराराम गृह संख्या : 9 उम्र : 28 लिंग : पुरुष	फोटो उपलब्ध	54	KLC1762459	निर्वाचक का नाम : धमण्डा पिता का नाम: छोगा गृह संख्या : 10 उम्र : 67 लिंग : पुरुष	फोटो उपलब्ध
55	KLC1762467	निर्वाचक का नाम : काली पति का नाम: धमण्डा गृह संख्या : 10 उम्र : 66 लिंग : महिला	फोटो उपलब्ध	56	NAE0272930	निर्वाचक का नाम : श्रवणकुमार पिता का नाम: धमण्डाराम गृह संख्या : 10 उम्र : 36 लिंग : पुरुष	फोटो उपलब्ध	57	NAE0272757	निर्वाचक का नाम : सोरम देवी पति का नाम: श्रवणकुमार गृह संख्या : 10 उम्र : 36 लिंग : महिला	फोटो उपलब्ध
58	NAE1383827	निर्वाचक का नाम : इंद्रा देवी पति का नाम: तेजाराम गृह संख्या : 10 उम्र : 30 लिंग : महिला	फोटो उपलब्ध	59	NAE1548791	निर्वाचक का नाम : मेकी देवी पति का नाम: मालाराम गृह संख्या : 10 उम्र : 28 लिंग : महिला	फोटो उपलब्ध	60	NAE1383868	निर्वाचक का नाम : तेजा राम पिता का नाम: धमंडा राम गृह संख्या : 10 उम्र : 27 लिंग : पुरुष	फोटो उपलब्ध

61	RJ/22/172/225525	निर्वाचक का नाम : अगाराम पिता का नाम: बाबूराम गृह संख्या : 12 उम्र : 51 लिंग : पुरुष	फोटो उपलब्ध	62	KLC1842962	निर्वाचक का नाम : तोगा पिता का नाम: हाथी गृह संख्या : 12 उम्र : 48 लिंग : पुरुष	फोटो उपलब्ध	63	KLC1842970	निर्वाचक का नाम : हुली पिता का नाम: तोगा गृह संख्या : 12 उम्र : 45 लिंग : महिला	फोटो उपलब्ध
64	NAE0177675	निर्वाचक का नाम : रेशम देवी पति का नाम: अगार गृह संख्या : 12 उम्र : 45 लिंग : महिला	फोटो उपलब्ध	65	NAE0272773	निर्वाचक का नाम : मेदाराम पिता का नाम: हाथीराम गृह संख्या : 12 उम्र : 35 लिंग : पुरुष	फोटो उपलब्ध	66	NAE0888396	निर्वाचक का नाम : जमका देवी पति का नाम: पोकर राम गृह संख्या : 12 उम्र : 34 लिंग : महिला	फोटो उपलब्ध
67	NAE0748376	निर्वाचक का नाम : लीला देवी पति का नाम: मेंदा राम गृह संख्या : 12 उम्र : 32 लिंग : महिला	फोटो उपलब्ध	68	NAE1557842	निर्वाचक का नाम : ईश्वर कुमार पिता का नाम: तोगराम गृह संख्या : 12 उम्र : 26 लिंग : पुरुष	फोटो उपलब्ध	69	RJ/22/172/225263	निर्वाचक का नाम : रमकू पति का नाम: बाबू गृह संख्या : 13 उम्र : 73 लिंग : महिला	फोटो उपलब्ध
70	NAE0177527	निर्वाचक का नाम : निम्बाराम पिता का नाम: बाबूराम गृह संख्या : 13 उम्र : 39 लिंग : पुरुष	फोटो उपलब्ध	71	NAE0177683	निर्वाचक का नाम : जमका पति का नाम: निम्बाराम गृह संख्या : 13 उम्र : 39 लिंग : महिला	फोटो उपलब्ध	72	NAE0177568	निर्वाचक का नाम : पताराम पिता का नाम: बाबूराम गृह संख्या : 13 उम्र : 37 लिंग : पुरुष	फोटो उपलब्ध
73	NAE0272708	निर्वाचक का नाम : परखाराम पिता का नाम: बाबूराम गृह संख्या : 13 उम्र : 36 लिंग : पुरुष	फोटो उपलब्ध	74	NAE0365874	निर्वाचक का नाम : राधा देवी पति का नाम: पताराम गृह संख्या : 13 उम्र : 35 लिंग : महिला	फोटो उपलब्ध	75	NAE0366161	निर्वाचक का नाम : श्रवण कुमार पिता का नाम: बाबूराम गृह संख्या : 13 उम्र : 34 लिंग : पुरुष	फोटो उपलब्ध
76	NAE1047026	निर्वाचक का नाम : इन्द्रा देवी पति का नाम: परखाराम गृह संख्या : 13 उम्र : 32 लिंग : महिला	फोटो उपलब्ध	77	NAE1552397	निर्वाचक का नाम : वल्मी देवी पति का नाम: श्रवण कुमार गृह संख्या : 13 उम्र : 27 लिंग : महिला	फोटो उपलब्ध	78	NAE0272963	निर्वाचक का नाम : गोदा पिता का नाम: जवारा गृह संख्या : 14 उम्र : 53 लिंग : पुरुष	फोटो उपलब्ध
79	NAE0272971	निर्वाचक का नाम : झमका पति का नाम: गोदा गृह संख्या : 14 उम्र : 50 लिंग : महिला	फोटो उपलब्ध	80	KLC1762491	निर्वाचक का नाम : रडमा पिता का नाम: जवारा गृह संख्या : 14 उम्र : 45 लिंग : पुरुष	फोटो उपलब्ध	81	KLC2181485	निर्वाचक का नाम : रसाल देवी पति का नाम: रडमाराम गृह संख्या : 14 उम्र : 45 लिंग : महिला	फोटो उपलब्ध
82	NAE0994517	निर्वाचक का नाम : तोगराम पिता का नाम: सेन्धाराम गृह संख्या : 14 उम्र : 36 लिंग : पुरुष	फोटो उपलब्ध	83	NAE1557776	निर्वाचक का नाम : महेंद्र कुमार पिता का नाम: गोदा राम गृह संख्या : 14 उम्र : 30 लिंग : पुरुष	फोटो उपलब्ध	84	NAE1558014	निर्वाचक का नाम : हाजू राम पिता का नाम: गोदा राम गृह संख्या : 14 उम्र : 27 लिंग : पुरुष	फोटो उपलब्ध
85	NAE1557792	निर्वाचक का नाम : मदा देवी पति का नाम: महेंद्र कुमार गृह संख्या : 14 उम्र : 25 लिंग : महिला	फोटो उपलब्ध	86	RJ/22/172/226011	निर्वाचक का नाम : हरियो पति का नाम: बगदा गृह संख्या : 15 उम्र : 83 लिंग : महिला	फोटो उपलब्ध	87	RJ/22/172/225087	निर्वाचक का नाम : बगदा पिता का नाम: लखमा जी गृह संख्या : 15 उम्र : 78 लिंग : पुरुष	फोटो उपलब्ध
88	NAE1987478	निर्वाचक का नाम : मोटा राम पिता का नाम: बगदाजी माली गृह संख्या : 15 उम्र : 55 लिंग : पुरुष	फोटो उपलब्ध	89	RJ/22/172/225110	निर्वाचक का नाम : उगम पति का नाम: मोटा गृह संख्या : 15 उम्र : 50 लिंग : महिला	फोटो उपलब्ध	90	NAE0683469	निर्वाचक का नाम : कमीया पति का नाम: खीमाराम गृह संख्या : 15 उम्र : 50 लिंग : महिला	फोटो उपलब्ध

91	NAE1557750	निर्वाचक का नाम : खीमा राम पिता का नाम: बगदा राम गृह संख्या : 15 उम्र : 48 लिंग : पुरुष	फोटो उपलब्ध	92	RJ/22/172/225163	निर्वाचक का नाम : बाबू पिता का नाम: शंकरा गृह संख्या : 16 उम्र : 57 लिंग : पुरुष	फोटो उपलब्ध	93	RJ/22/172/225174	निर्वाचक का नाम : उगम पति का नाम: बाबू गृह संख्या : 16 उम्र : 55 लिंग : महिला	फोटो उपलब्ध
94	NAE0994095	निर्वाचक का नाम : महेन्द्र कुमार पिता का नाम: बाबुराम गृह संख्या : 16 उम्र : 32 लिंग : पुरुष	फोटो उपलब्ध	95	NAE0994087	निर्वाचक का नाम : ओबारांम पिता का नाम: बाबुराम गृह संख्या : 16 उम्र : 30 लिंग : पुरुष	फोटो उपलब्ध	96	NAE1432046	निर्वाचक का नाम : कंकू देवी पति का नाम: ओबा राम गृह संख्या : 16 उम्र : 27 लिंग : महिला	फोटो उपलब्ध
97	RJ/22/172/225367	निर्वाचक का नाम : सुबटी पति का नाम: सांवला गृह संख्या : 17 उम्र : 65 लिंग : महिला	फोटो उपलब्ध	98	RJ/22/172/225502	निर्वाचक का नाम : सांवला पिता का नाम: शंकरा गृह संख्या : 17 उम्र : 64 लिंग : पुरुष	फोटो उपलब्ध	99	KLC1584143	निर्वाचक का नाम : पारू पति का नाम: खसाला गृह संख्या : 18 उम्र : 65 लिंग : महिला	फोटो उपलब्ध
100	KLC2180164	निर्वाचक का नाम : श्रवणकुमार पिता का नाम: खसालाराम गृह संख्या : 18 उम्र : 45 लिंग : पुरुष	फोटो उपलब्ध	101	NAE0820464	निर्वाचक का नाम : पुष्पा देवी पति का नाम: श्रवण कुमार गृह संख्या : 18 उम्र : 32 लिंग : महिला	फोटो उपलब्ध	102	NAE0926121	निर्वाचक का नाम : सुरेश कुमार पिता का नाम: खसालाराम गृह संख्या : 18 उम्र : 31 लिंग : पुरुष	फोटो उपलब्ध
103	NAE1552405	निर्वाचक का नाम : इंद्रा देवी पति का नाम: सुरेश कुमार गृह संख्या : 18 उम्र : 30 लिंग : महिला	फोटो उपलब्ध	104	NAE1552413	निर्वाचक का नाम : सपना कुमारी पिता का नाम: खचाला राम गृह संख्या : 18 उम्र : 26 लिंग : महिला	फोटो उपलब्ध	105	RJ/22/172/225122	निर्वाचक का नाम : देमो पति का नाम: प्रभु गृह संख्या : 19 उम्र : 74 लिंग : महिला	फोटो उपलब्ध
106	NAE0058511	निर्वाचक का नाम : तिलोकाराम पिता का नाम: प्रभूराम गृह संख्या : 19 उम्र : 39 लिंग : पुरुष	फोटो उपलब्ध	107	NAE0242578	निर्वाचक का नाम : लीला देवी पति का नाम: तिलोकाराम गृह संख्या : 19 उम्र : 36 लिंग : महिला	फोटो उपलब्ध	108	RJ/22/172/225403	निर्वाचक का नाम : रतना पिता का नाम: शंकरा गृह संख्या : 20 उम्र : 67 लिंग : पुरुष	फोटो उपलब्ध
109	RJ/22/172/225404	निर्वाचक का नाम : पवन पति का नाम: रतना गृह संख्या : 20 उम्र : 66 लिंग : महिला	फोटो उपलब्ध	110	RJ/22/172/225401	निर्वाचक का नाम : आशा पिता का नाम: शंकरा गृह संख्या : 20 उम्र : 64 लिंग : पुरुष	फोटो उपलब्ध	111	NAE0178111	निर्वाचक का नाम : कमीया पति का नाम: आशा गृह संख्या : 20 उम्र : 45 लिंग : महिला	फोटो उपलब्ध
112	NAE0926154	निर्वाचक का नाम : भीखाराम पिता का नाम: कानाराम गृह संख्या : 20 उम्र : 35 लिंग : पुरुष	फोटो उपलब्ध	113	NAE0748483	निर्वाचक का नाम : करमीराम पिता का नाम: रतनाराम गृह संख्या : 20 उम्र : 34 लिंग : पुरुष	फोटो उपलब्ध	114	NAE1715705	निर्वाचक का नाम : केला देवी पति का नाम: हंजा राम गृह संख्या : 20 उम्र : 33 लिंग : महिला	फोटो उपलब्ध
115	NAE0748491	निर्वाचक का नाम : दरीया देवी पति का नाम: करमीराम गृह संख्या : 20 उम्र : 32 लिंग : महिला	फोटो उपलब्ध	116	NAE0888388	निर्वाचक का नाम : संतोषी देवी पति का नाम: भीखाराम गृह संख्या : 20 उम्र : 32 लिंग : महिला	फोटो उपलब्ध	117	NAE2021020	निर्वाचक का नाम : पृथ्वी राम पिता का नाम: रतना राम गृह संख्या : 20 उम्र : 32 लिंग : पुरुष	फोटो उपलब्ध
118	NAE0926162	निर्वाचक का नाम : जबराराम पिता का नाम: रतनाराम गृह संख्या : 20 उम्र : 31 लिंग : पुरुष	फोटो उपलब्ध	119	NAE1122944	निर्वाचक का नाम : शेराराम पिता का नाम: आसुराम गृह संख्या : 20 उम्र : 31 लिंग : पुरुष	फोटो उपलब्ध	120	NAE2026292	निर्वाचक का नाम : गीता देवी पति का नाम: पृथ्वी राम गृह संख्या : 20 उम्र : 26 लिंग : महिला	फोटो उपलब्ध

121	NAE1673045	निर्वाचक का नाम : महेंद्र कुमार पिता का नाम: आशा राम गृह संख्या : 20 उम्र : 25 लिंग : पुरुष	फोटो उपलब्ध	122	NAE2026128	निर्वाचक का नाम : गीता देवी पति का नाम: महेंद्र कुमार गृह संख्या : 20 उम्र : 23 लिंग : महिला	फोटो उपलब्ध	123	RJ/22/172/225123	निर्वाचक का नाम : समदा पति का नाम: गोबरा गृह संख्या : 21 उम्र : 79 लिंग : महिला	फोटो उपलब्ध
124	RJ/22/172/225125	निर्वाचक का नाम : भैमा पिता का नाम: गोबरा गृह संख्या : 21 उम्र : 53 लिंग : पुरुष	फोटो उपलब्ध	125	KLC2149110	निर्वाचक का नाम : मफरी पति का नाम: भैमा गृह संख्या : 21 उम्र : 50 लिंग : महिला	फोटो उपलब्ध	126	KLC1584150	निर्वाचक का नाम : लुम्भा पिता का नाम: गोबरा गृह संख्या : 21 उम्र : 43 लिंग : पुरुष	फोटो उपलब्ध
127	NAE0748442	निर्वाचक का नाम : केली देवी पति का नाम: लुभाराम गृह संख्या : 21 उम्र : 33 लिंग : महिला	फोटो उपलब्ध	128	NAE1715721	निर्वाचक का नाम : सुभाष कुमार बोस पिता का नाम: बगा राम गृह संख्या : 21 उम्र : 23 लिंग : पुरुष	फोटो उपलब्ध	129	KLC1762509	निर्वाचक का नाम : भौमा पिता का नाम: रथा गृह संख्या : 23 उम्र : 67 लिंग : पुरुष	फोटो उपलब्ध
130	KLC1762517	निर्वाचक का नाम : अन्तरो पति का नाम: भौमा गृह संख्या : 23 उम्र : 66 लिंग : महिला	फोटो उपलब्ध	131	NAE0748467	निर्वाचक का नाम : दिनेश राम पिता का नाम: भौमाराम गृह संख्या : 23 उम्र : 34 लिंग : पुरुष	फोटो उपलब्ध	132	NAE0748459	निर्वाचक का नाम : कुकी देवी पति का नाम: दिनेश राम गृह संख्या : 23 उम्र : 32 लिंग : महिला	फोटो उपलब्ध
133	NAE0748475	निर्वाचक का नाम : मूलाराम पिता का नाम: भौमाराम गृह संख्या : 23 उम्र : 31 लिंग : पुरुष	फोटो उपलब्ध	134	NAE1163609	निर्वाचक का नाम : गीगा राम पिता का नाम: भौमा राम गृह संख्या : 23 उम्र : 28 लिंग : पुरुष	फोटो उपलब्ध	135	NAE1230077	निर्वाचक का नाम : शेतान राम पिता का नाम: भौमाराम गृह संख्या : 23 उम्र : 27 लिंग : पुरुष	फोटो उपलब्ध
136	NAE1557875	निर्वाचक का नाम : सविता देवी पति का नाम: गीगा राम गृह संख्या : 23 उम्र : 27 लिंग : महिला	फोटो उपलब्ध	E 137	RJ/22/172/226125	निर्वाचक का नाम : सुन्दर पति का नाम: भडा गृह संख्या : 24 उम्र : 84 लिंग : महिला	फोटो उपलब्ध	138	NAE0371948	निर्वाचक का नाम : पारसा पिता का नाम: भडा गृह संख्या : 24 उम्र : 61 लिंग : पुरुष	फोटो उपलब्ध
139	RJ/22/172/226127	निर्वाचक का नाम : अमियो पिता का नाम: पारसा गृह संख्या : 24 उम्र : 59 लिंग : पुरुष	फोटो उपलब्ध	140	KLC1842921	निर्वाचक का नाम : निम्बा पिता का नाम: भडा गृह संख्या : 24 उम्र : 46 लिंग : पुरुष	फोटो उपलब्ध	141	KLC1584168	निर्वाचक का नाम : परखा पिता का नाम: भडा गृह संख्या : 24 उम्र : 43 लिंग : पुरुष	फोटो उपलब्ध
142	KLC2181519	निर्वाचक का नाम : छगनदेवी पति का नाम: निबाराम गृह संख्या : 24 उम्र : 41 लिंग : महिला	फोटो उपलब्ध	143	NAE0131094	निर्वाचक का नाम : हुआ पति का नाम: परखा गृह संख्या : 24 उम्र : 40 लिंग : महिला	फोटो उपलब्ध	144	NAE0471219	निर्वाचक का नाम : केराराम पिता का नाम: पारसाराम गृह संख्या : 24 उम्र : 35 लिंग : पुरुष	फोटो उपलब्ध
145	NAE1673250	निर्वाचक का नाम : गोमती देवी पति का नाम: केरा राम गृह संख्या : 24 उम्र : 30 लिंग : महिला	फोटो उपलब्ध	146	RJ/22/172/225043	निर्वाचक का नाम : कोला पिता का नाम: इरा गृह संख्या : 25 उम्र : 78 लिंग : पुरुष	फोटो उपलब्ध	147	RJ/22/172/225121	निर्वाचक का नाम : जीणी पति का नाम: कोला गृह संख्या : 25 उम्र : 77 लिंग : महिला	फोटो उपलब्ध
148	NAE0058529	निर्वाचक का नाम : भीखाराम पिता का नाम: कोलाराम गृह संख्या : 25 उम्र : 44 लिंग : पुरुष	फोटो उपलब्ध	149	NAE0058537	निर्वाचक का नाम : कविता देवी पति का नाम: भीखाराम गृह संख्या : 25 उम्र : 36 लिंग : महिला	फोटो उपलब्ध	150	NAE1122951	निर्वाचक का नाम : प्रवीणकुमार पिता का नाम: कोलाराम गृह संख्या : 25 उम्र : 31 लिंग : पुरुष	फोटो उपलब्ध

151	NAE1557883	निर्वाचक का नाम : जोशना देवी पति का नाम: प्रवीण कुमार गृह संख्या : 25 उम्र : 29 लिंग : महिला	फोटो उपलब्ध	152	RJ/22/172/225364	निर्वाचक का नाम : जगता पिता का नाम: इरा गृह संख्या : 26 उम्र : 65 लिंग : पुरुष	फोटो उपलब्ध	153	RJ/22/172/225365	निर्वाचक का नाम : सुन्दर पति का नाम: जगता गृह संख्या : 26 उम्र : 64 लिंग : महिला	फोटो उपलब्ध
154	NAE0242487	निर्वाचक का नाम : सुरेश पिता का नाम: जगता गृह संख्या : 26 उम्र : 43 लिंग : पुरुष	फोटो उपलब्ध	155	NAE0471227	निर्वाचक का नाम : पवनी देवी पति का नाम: सुरेश कुमार गृह संख्या : 26 उम्र : 34 लिंग : महिला	फोटो उपलब्ध	156	NAE1548767	निर्वाचक का नाम : विमला देवी पति का नाम: नरेश कुमार गृह संख्या : 26 उम्र : 27 लिंग : महिला	फोटो उपलब्ध
157	NAE1548742	निर्वाचक का नाम : नरेश कुमार पिता का नाम: जगता राम गृह संख्या : 26 उम्र : 26 लिंग : पुरुष	फोटो उपलब्ध	158	RJ/22/172/226024	निर्वाचक का नाम : मिरा पति का नाम: जवाना गृह संख्या : 27 उम्र : 73 लिंग : महिला	फोटो उपलब्ध	159	NAE0074914	निर्वाचक का नाम : गवदाराम पिता का नाम: जवानाराम गृह संख्या : 27 उम्र : 42 लिंग : पुरुष	फोटो उपलब्ध
160	KLC2181287	निर्वाचक का नाम : तारा राम पिता का नाम: जवाना राम गृह संख्या : 27 उम्र : 42 लिंग : पुरुष	फोटो उपलब्ध	161	NAE0365866	निर्वाचक का नाम : रसाल देवी पति का नाम: गवदाराम गृह संख्या : 27 उम्र : 37 लिंग : महिला	फोटो उपलब्ध	162	RJ/22/172/226019	निर्वाचक का नाम : गंगा पति का नाम: अजा गृह संख्या : 28 उम्र : 90 लिंग : महिला	फोटो उपलब्ध
163	KLC2179729	निर्वाचक का नाम : नरसी पिता का नाम: भुता गृह संख्या : 28 उम्र : 73 लिंग : पुरुष	फोटो उपलब्ध	164	KLC2181261	निर्वाचक का नाम : पेपी पति का नाम: नरसी गृह संख्या : 28 उम्र : 66 लिंग : महिला	फोटो उपलब्ध	165	RJ/22/172/225362	निर्वाचक का नाम : जगा पिता का नाम: अजा गृह संख्या : 28 उम्र : 63 लिंग : पुरुष	फोटो उपलब्ध
166	RJ/22/172/225363	निर्वाचक का नाम : मफरी पति का नाम: जगा गृह संख्या : 28 उम्र : 61 लिंग : महिला	फोटो उपलब्ध	167	RJ/22/172/225501	निर्वाचक का नाम : सकी पति का नाम: केवला गृह संख्या : 28 उम्र : 60 लिंग : महिला	फोटो उपलब्ध	168	RJ/22/172/225500	निर्वाचक का नाम : केवला पिता का नाम: अजा गृह संख्या : 28 उम्र : 59 लिंग : पुरुष	फोटो उपलब्ध
169	KLC1762525	निर्वाचक का नाम : मोहन पिता का नाम: अजा गृह संख्या : 28 उम्र : 47 लिंग : पुरुष	फोटो उपलब्ध	170	KLC2180669	निर्वाचक का नाम : लीलादेवी पति का नाम: मोहनलाल गृह संख्या : 28 उम्र : 44 लिंग : महिला	फोटो उपलब्ध	171	NAE1230085	निर्वाचक का नाम : सूरज देवी पति का नाम: श्रवण कुमार गृह संख्या : 28 उम्र : 42 लिंग : महिला	फोटो उपलब्ध
172	KLC2038875	निर्वाचक का नाम : रामा राम पिता का नाम: अजाराम गृह संख्या : 28 उम्र : 40 लिंग : पुरुष	फोटो उपलब्ध	173	NAE0178046	निर्वाचक का नाम : ओमप्रकाश पिता का नाम: नरसीराम गृह संख्या : 28 उम्र : 38 लिंग : पुरुष	फोटो उपलब्ध	174	NAE0178020	निर्वाचक का नाम : बीबा देवी पति का नाम: जबराराम गृह संख्या : 28 उम्र : 38 लिंग : महिला	फोटो उपलब्ध
175	NAE0888370	निर्वाचक का नाम : सौरम देवी पति का नाम: ओमप्रकाश गृह संख्या : 28 उम्र : 38 लिंग : महिला	फोटो उपलब्ध	176	NAE0242370	निर्वाचक का नाम : हडमतराम पिता का नाम: नरसीराम गृह संख्या : 28 उम्र : 37 लिंग : पुरुष	फोटो उपलब्ध	177	NAE0178152	निर्वाचक का नाम : इन्द्रा देवी पति का नाम: रामाराम गृह संख्या : 28 उम्र : 36 लिंग : महिला	फोटो उपलब्ध
178	NAE0272781	निर्वाचक का नाम : श्रवण कुमार पिता का नाम: केवलाराम गृह संख्या : 28 उम्र : 35 लिंग : पुरुष	फोटो उपलब्ध	179	NAE0926139	निर्वाचक का नाम : नानजीराम पिता का नाम: नरसीराम माली गृह संख्या : 28 उम्र : 31 लिंग : पुरुष	फोटो उपलब्ध	180	NAE1230093	निर्वाचक का नाम : महेन्द्र कुमार पिता का नाम: केवलाराम गृह संख्या : 28 उम्र : 31 लिंग : पुरुष	फोटो उपलब्ध

181 निर्वाचक का नाम : ममता देवी पति का नाम: महेंद्र कुमार गृह संख्या : 28 उम्र : 31 लिंग : महिला	NAE1557727 फोटो उपलब्ध	182 निर्वाचक का नाम : पवनी देवी पति का नाम: हड़मताराम गृह संख्या : 28 उम्र : 30 लिंग : महिला	NAE1230101 फोटो उपलब्ध	183 निर्वाचक का नाम : लखी देवी पति का नाम: नानजी राम गृह संख्या : 28 उम्र : 30 लिंग : महिला	NAE1412832 फोटो उपलब्ध
184 निर्वाचक का नाम : हरचंद्र बोस पिता का नाम: जग राम गृह संख्या : 28 उम्र : 22 लिंग : पुरुष	NAE1763390 फोटो उपलब्ध	185 निर्वाचक का नाम : वस्ता पिता का नाम: छोगा गृह संख्या : 29 उम्र : 62 लिंग : पुरुष	RJ/22/172/225135 फोटो उपलब्ध	186 निर्वाचक का नाम : जीणी पति का नाम: वस्ता गृह संख्या : 29 उम्र : 60 लिंग : महिला	RJ/22/172/225131 फोटो उपलब्ध
187 निर्वाचक का नाम : देवाराम पिता का नाम: छोगाराम गृह संख्या : 29 उम्र : 50 लिंग : पुरुष	KLC1457027 फोटो उपलब्ध	188 निर्वाचक का नाम : केली पति का नाम: देवा गृह संख्या : 29 उम्र : 47 लिंग : महिला	KLC1584176 फोटो उपलब्ध	189 निर्वाचक का नाम : चम्पा लाल पिता का नाम: वस्ता राम गृह संख्या : 29 उम्र : 25 लिंग : पुरुष	NAE1513563 फोटो उपलब्ध
190 निर्वाचक का नाम : ममता देवी पति का नाम: चम्पा लाल गृह संख्या : 29 उम्र : 23 लिंग : महिला	NAE2051704 फोटो उपलब्ध	191 निर्वाचक का नाम : केसी कुमारी पिता का नाम: देवा राम गृह संख्या : 29 उम्र : 23 लिंग : महिला	NAE2173987 फोटो उपलब्ध	192 निर्वाचक का नाम : बादली देवी पति का नाम: सवाराम गृह संख्या : 30 उम्र : 71 लिंग : महिला	NAE0366385 फोटो उपलब्ध
193 निर्वाचक का नाम : हरमू पति का नाम: गजा गृह संख्या : 30 उम्र : 62 लिंग : महिला	RJ/22/172/225369 फोटो उपलब्ध	194 निर्वाचक का नाम : भगा राम पिता का नाम: गजा राम गृह संख्या : 30 उम्र : 51 लिंग : पुरुष	NAE2018844 फोटो उपलब्ध	195 निर्वाचक का नाम : बबरी पति का नाम: भगा गृह संख्या : 30 उम्र : 46 लिंग : महिला	KLC2181576 फोटो उपलब्ध
196 निर्वाचक का नाम : नीता देवी पति का नाम: राजूराम गृह संख्या : 30 उम्र : 37 लिंग : महिला	NAE0272906 फोटो उपलब्ध	197 निर्वाचक का नाम : रूडाराम पिता का नाम: गजाराम गृह संख्या : 30 उम्र : 35 लिंग : पुरुष	NAE0272898 फोटो उपलब्ध	198 निर्वाचक का नाम : ममता देवी पति का नाम: रूडाराम गृह संख्या : 30 उम्र : 32 लिंग : महिला	NAE1047018 फोटो उपलब्ध
199 निर्वाचक का नाम : कैलाश कुमार पिता का नाम: सामा राम गृह संख्या : 30 उम्र : 22 लिंग : पुरुष	NAE1909498 फोटो उपलब्ध	200 निर्वाचक का नाम : हड़मान राम पिता का नाम: भगा राम गृह संख्या : 30 उम्र : 21 लिंग : पुरुष	NAE2018786 फोटो उपलब्ध	201 निर्वाचक का नाम : भारमा पिता का नाम: भुरा गृह संख्या : 31 उम्र : 59 लिंग : पुरुष	RJ/22/172/225368 फोटो उपलब्ध
202 निर्वाचक का नाम : पपकी पति का नाम: भारमा गृह संख्या : 31 उम्र : 55 लिंग : महिला	RJ/22/172/225182 फोटो उपलब्ध	203 निर्वाचक का नाम : सोमाराम पिता का नाम: भूराराम गृह संख्या : 31 उम्र : 51 लिंग : पुरुष	NAE0371955 फोटो उपलब्ध	204 निर्वाचक का नाम : अमरूदेवी पति का नाम: सोमाराम गृह संख्या : 31 उम्र : 49 लिंग : महिला	KLC2180891 फोटो उपलब्ध
205 निर्वाचक का नाम : पप्पुराम पिता का नाम: भूराराम गृह संख्या : 31 उम्र : 45 लिंग : पुरुष	KLC2149078 फोटो उपलब्ध	206 निर्वाचक का नाम : गीगाराम पिता का नाम: भूराराम गृह संख्या : 31 उम्र : 44 लिंग : पुरुष	NAE0273052 फोटो उपलब्ध	207 निर्वाचक का नाम : हाजुराम पिता का नाम: भूराराम गृह संख्या : 31 उम्र : 42 लिंग : पुरुष	NAE0242248 फोटो उपलब्ध
208 निर्वाचक का नाम : पखी देवी पति का नाम: पप्पुराम गृह संख्या : 31 उम्र : 38 लिंग : महिला	NAE0366187 फोटो उपलब्ध	209 निर्वाचक का नाम : भागीरथ राम पिता का नाम: सामा राम गृह संख्या : 31 उम्र : 26 लिंग : पुरुष	NAE1909407 फोटो उपलब्ध	210 निर्वाचक का नाम : पिंटू देवी पति का नाम: कैलाश कुमार गृह संख्या : 31 उम्र : 26 लिंग : महिला	NAE1909506 फोटो उपलब्ध

211	NAE2088284	निर्वाचक का नाम : मूली पति का नाम: भागीरथ राम गृह संख्या : 31 उम्र : 24 लिंग : महिला	फोटो उपलब्ध	212	NAE2023208	निर्वाचक का नाम : श्रवण कुमार पति का नाम: भारमा राम गृह संख्या : 31 उम्र : 22 लिंग : पुरुष	फोटो उपलब्ध	213	NAE1976349	निर्वाचक का नाम : विक्रम पति का नाम: सामा राम गृह संख्या : 31 उम्र : 20 लिंग : पुरुष	फोटो उपलब्ध
214	NAE2227338	निर्वाचक का नाम : आरती कुमारी पति का नाम: पप्पू राम गृह संख्या : 31 उम्र : 19 लिंग : महिला	फोटो उपलब्ध	215	RJ/22/172/225277	निर्वाचक का नाम : मफा पति का नाम: अदरा गृह संख्या : 32 उम्र : 71 लिंग : पुरुष	फोटो उपलब्ध	216	RJ/22/172/225266	निर्वाचक का नाम : अमीयों पति का नाम: मफा गृह संख्या : 32 उम्र : 67 लिंग : महिला	फोटो उपलब्ध
217	KLC2181402	निर्वाचक का नाम : रामाराम पति का नाम: अदरा राम गृह संख्या : 32 उम्र : 52 लिंग : पुरुष	फोटो उपलब्ध	218	NAE0366419	निर्वाचक का नाम : बगूराम पति का नाम: सवाराम गृह संख्या : 32 उम्र : 51 लिंग : पुरुष	फोटो उपलब्ध	219	KLC2181055	निर्वाचक का नाम : सीता पति का नाम: रामा गृह संख्या : 32 उम्र : 48 लिंग : महिला	फोटो उपलब्ध
220	NAE0366435	निर्वाचक का नाम : झबा देवी पति का नाम: बगूराम गृह संख्या : 32 उम्र : 44 लिंग : महिला	फोटो उपलब्ध	221	KLC2181253	निर्वाचक का नाम : पप्पूराम पति का नाम: मफा गृह संख्या : 32 उम्र : 38 लिंग : पुरुष	फोटो उपलब्ध	222	NAE1456797	निर्वाचक का नाम : जामता राम पति का नाम: मफा राम गृह संख्या : 32 उम्र : 35 लिंग : पुरुष	फोटो उपलब्ध
223	NAE0803684	निर्वाचक का नाम : केला देवी पति का नाम: पप्पूराम गृह संख्या : 32 उम्र : 32 लिंग : महिला	फोटो उपलब्ध	224	NAE0926113	निर्वाचक का नाम : दिनेश कुमार पति का नाम: बगूराम गृह संख्या : 32 उम्र : 32 लिंग : पुरुष	फोटो उपलब्ध	225	NAE2097442	निर्वाचक का नाम : गुलाबी देवी पति का नाम: जामता राम गृह संख्या : 32 उम्र : 31 लिंग : महिला	फोटो उपलब्ध
226	NAE1789452	निर्वाचक का नाम : विक्रम कुमार पति का नाम: रामा राम गृह संख्या : 32 उम्र : 27 लिंग : पुरुष	फोटो उपलब्ध	227	NAE1941145	निर्वाचक का नाम : रायचंद राम पति का नाम: बगु राम गृह संख्या : 32 उम्र : 23 लिंग : पुरुष	फोटो उपलब्ध	228	RJ/22/172/225216	निर्वाचक का नाम : अणसी पति का नाम: बाबू गृह संख्या : 35 उम्र : 60 लिंग : महिला	फोटो उपलब्ध
229	KLC2149086	निर्वाचक का नाम : ओम पति का नाम: बाबू गृह संख्या : 35 उम्र : 40 लिंग : पुरुष	फोटो उपलब्ध	230	NAE0272823	निर्वाचक का नाम : संगीता देवी पति का नाम: ओम गृह संख्या : 35 उम्र : 36 लिंग : महिला	फोटो उपलब्ध	231	NAE0365858	निर्वाचक का नाम : दिनेश कुमार पति का नाम: बाबूराम गृह संख्या : 35 उम्र : 36 लिंग : पुरुष	फोटो उपलब्ध
232	NAE0748434	निर्वाचक का नाम : चनणी देवी पति का नाम: दिनेश गृह संख्या : 35 उम्र : 32 लिंग : महिला	फोटो उपलब्ध	233	RJ/22/172/226044	निर्वाचक का नाम : तलसा पति का नाम: लाखाराम गृह संख्या : 36 उम्र : 61 लिंग : पुरुष	फोटो उपलब्ध	234	RJ/22/172/226062	निर्वाचक का नाम : संतोषी पति का नाम: तलसा गृह संख्या : 36 उम्र : 57 लिंग : महिला	फोटो उपलब्ध
235	KLC1584218	निर्वाचक का नाम : लाखाराम पति का नाम: सवाराम गृह संख्या : 36 उम्र : 52 लिंग : पुरुष	फोटो उपलब्ध	236	KLC1762533	निर्वाचक का नाम : रमेश पति का नाम: लाखाराम गृह संख्या : 36 उम्र : 47 लिंग : पुरुष	फोटो उपलब्ध	237	NAE0272690	निर्वाचक का नाम : मोवन देवी पति का नाम: राजुराम गृह संख्या : 36 उम्र : 45 लिंग : महिला	फोटो उपलब्ध
238	NAE0371963	निर्वाचक का नाम : बंशीराम पति का नाम: ताराराम गृह संख्या : 36 उम्र : 45 लिंग : पुरुष	फोटो उपलब्ध	239	KLC1584200	निर्वाचक का नाम : रमकू पति का नाम: रमेश गृह संख्या : 36 उम्र : 45 लिंग : महिला	फोटो उपलब्ध	240	NAE2028900	निर्वाचक का नाम : राजु राम पति का नाम: तारा राम गृह संख्या : 36 उम्र : 44 लिंग : पुरुष	फोटो उपलब्ध

241	NAE0371971	निर्वाचक का नाम : रसाल देवी पति का नाम: बंशीराम गृह संख्या : 36 उम्र : 43 लिंग : महिला	फोटो उपलब्ध	242	NAE0131078	निर्वाचक का नाम : मूलाराम पिता का नाम: लाखाराम गृह संख्या : 36 उम्र : 37 लिंग : पुरुष	फोटो उपलब्ध	243	NAE0315655	निर्वाचक का नाम : गीगाराम पिता का नाम: लाखाराम गृह संख्या : 36 उम्र : 35 लिंग : पुरुष	फोटो उपलब्ध
244	NAE0803668	निर्वाचक का नाम : शारदा देवी पति का नाम: मूलाराम गृह संख्या : 36 उम्र : 35 लिंग : महिला	फोटो उपलब्ध	245	NAE0803676	निर्वाचक का नाम : गलाबी देवी पति का नाम: गीगाराम गृह संख्या : 36 उम्र : 33 लिंग : महिला	फोटो उपलब्ध	246	NAE0926105	निर्वाचक का नाम : मलाराम पिता का नाम: राजुराम गृह संख्या : 36 उम्र : 31 लिंग : पुरुष	फोटो उपलब्ध
247	NAE2167443	निर्वाचक का नाम : अर्जुन कुमार पिता का नाम: राजू राम गृह संख्या : 36 उम्र : 30 लिंग : पुरुष	फोटो उपलब्ध	248	NAE1230119	निर्वाचक का नाम : ममता देवी पति का नाम: मलाराम गृह संख्या : 36 उम्र : 28 लिंग : महिला	फोटो उपलब्ध	249	NAE2200368	निर्वाचक का नाम : दूपा देवी पति का नाम: अर्जुन कुमार गृह संख्या : 36 उम्र : 28 लिंग : महिला	फोटो उपलब्ध
250	NAE1775972	निर्वाचक का नाम : मावा राम पिता का नाम: तलसा राम गृह संख्या : 36 उम्र : 22 लिंग : पुरुष	फोटो उपलब्ध	251	NAE1777002	निर्वाचक का नाम : बादली देवी पति का नाम: मावा राम गृह संख्या : 36 उम्र : 22 लिंग : महिला	फोटो उपलब्ध	252	RJ/22/172/225507	निर्वाचक का नाम : ढेकी पति का नाम: पदमा गृह संख्या : 38 उम्र : 63 लिंग : महिला	फोटो उपलब्ध
253	NAE0683451	निर्वाचक का नाम : रमेश पिता का नाम: पदमाराम गृह संख्या : 38 उम्र : 37 लिंग : पुरुष	फोटो उपलब्ध	254	NAE0683444	निर्वाचक का नाम : पोलाराम पिता का नाम: पदमाराम गृह संख्या : 38 उम्र : 36 लिंग : पुरुष	फोटो उपलब्ध	255	NAE2208932	निर्वाचक का नाम : अशोक देवी पति का नाम: राजू राम गृह संख्या : 38 उम्र : 28 लिंग : महिला	फोटो उपलब्ध
256	NAE1720093	निर्वाचक का नाम : गिगा राम पिता का नाम: पदमा राम गृह संख्या : 38 उम्र : 25 लिंग : पुरुष	फोटो उपलब्ध	257	NAE2213874	निर्वाचक का नाम : पूजा देवी पति का नाम: रमेश कुमार गृह संख्या : 38 उम्र : 20 लिंग : महिला	फोटो उपलब्ध	258	NAE2209344	निर्वाचक का नाम : हितेश कुमार पिता का नाम: पदमा राम गृह संख्या : 38 उम्र : 19 लिंग : पुरुष	फोटो उपलब्ध
259	KLC1361971	निर्वाचक का नाम : गोपा पिता का नाम: मांगा गृह संख्या : 39 उम्र : 57 लिंग : पुरुष	फोटो उपलब्ध	260	KLC1361989	निर्वाचक का नाम : फुदी पति का नाम: गोपा गृह संख्या : 39 उम्र : 55 लिंग : महिला	फोटो उपलब्ध	261	KLC1456888	निर्वाचक का नाम : श्रवण पिता का नाम: मांगा गृह संख्या : 39 उम्र : 53 लिंग : पुरुष	फोटो उपलब्ध
262	KLC1584226	निर्वाचक का नाम : भमरी पति का नाम: श्रवण गृह संख्या : 39 उम्र : 46 लिंग : महिला	फोटो उपलब्ध	263	NAE0748426	निर्वाचक का नाम : दिनेश कुमार पिता का नाम: गोपाराम गृह संख्या : 39 उम्र : 31 लिंग : पुरुष	फोटो उपलब्ध	264	NAE0994194	निर्वाचक का नाम : ममता पिता का नाम: गोपाराम गृह संख्या : 39 उम्र : 30 लिंग : महिला	फोटो उपलब्ध
265	NAE1230200	निर्वाचक का नाम : विक्रम कुमार पिता का नाम: श्रवण कुमार गृह संख्या : 39 उम्र : 28 लिंग : पुरुष	फोटो उपलब्ध	266	NAE1909175	निर्वाचक का नाम : भागु कुमारी पिता का नाम: गोपा राम गृह संख्या : 39 उम्र : 27 लिंग : महिला	फोटो उपलब्ध	267	NAE1809219	निर्वाचक का नाम : रोशन देवी पति का नाम: विक्रम कुमार गृह संख्या : 39 उम्र : 25 लिंग : महिला	फोटो उपलब्ध
268	NAE1909282	निर्वाचक का नाम : राजू राम पिता का नाम: गोपा राम गृह संख्या : 39 उम्र : 23 लिंग : पुरुष	फोटो उपलब्ध	269	NAE2110823	निर्वाचक का नाम : नीता देवी पति का नाम: राजू राम गृह संख्या : 39 उम्र : 20 लिंग : महिला	फोटो उपलब्ध	270	RJ/22/172/226069	निर्वाचक का नाम : छोगा राम पिता का नाम: ईराराम गृह संख्या : 40 उम्र : 70 लिंग : पुरुष	फोटो उपलब्ध

271	RJ/22/172/225280	निर्वाचक का नाम : मीरादेवी पति का नाम: छोगाराम गृह संख्या : 40 उम्र : 70 लिंग : महिला	फोटो उपलब्ध	272	NAE0994079	निर्वाचक का नाम : रवाराम पिता का नाम: कालाराम गृह संख्या : 40 उम्र : 60 लिंग : पुरुष	फोटो उपलब्ध	273	NAE0994038	निर्वाचक का नाम : दीवा कुमारी पिता का नाम: छोगाराम गृह संख्या : 40 उम्र : 38 लिंग : महिला	फोटो उपलब्ध
274	NAE0365965	निर्वाचक का नाम : मनोज कुमार पिता का नाम: छोगाराम गृह संख्या : 40 उम्र : 34 लिंग : पुरुष	फोटो उपलब्ध	275	NAE0994061	निर्वाचक का नाम : कृष्ण कुमार पिता का नाम: रवाराम गृह संख्या : 40 उम्र : 32 लिंग : पुरुष	फोटो उपलब्ध	276	NAE0994160	निर्वाचक का नाम : गजरो देवी पति का नाम: रवाराम गृह संख्या : 40 उम्र : 32 लिंग : महिला	फोटो उपलब्ध
277	NAE0994020	निर्वाचक का नाम : पारू कुमारी पति का नाम: मनोज कुमार गृह संख्या : 40 उम्र : 31 लिंग : महिला	फोटो उपलब्ध	278	NAE1091545	निर्वाचक का नाम : दीवाली देवी पति का नाम: मूलाराम गृह संख्या : 40 उम्र : 31 लिंग : महिला	फोटो उपलब्ध	279	NAE0994046	निर्वाचक का नाम : विनोद कुमार पिता का नाम: छोगाराम गृह संख्या : 40 उम्र : 30 लिंग : पुरुष	फोटो उपलब्ध
280	NAE1546886	निर्वाचक का नाम : अमरी देवी पति का नाम: कृष्ण कुमार गृह संख्या : 40 उम्र : 30 लिंग : महिला	फोटो उपलब्ध	281	NAE1775956	निर्वाचक का नाम : सुरज कुमार पति का नाम: विनोद कुमार बोस गृह संख्या : 40 उम्र : 29 लिंग : महिला	फोटो उपलब्ध	282	NAE1546852	निर्वाचक का नाम : कैलाश कुमार पिता का नाम: रवा राम गृह संख्या : 40 उम्र : 27 लिंग : पुरुष	फोटो उपलब्ध
283	NAE1702182	निर्वाचक का नाम : घेवरा राम गर्ग पिता का नाम: उतमराम गर्ग गृह संख्या : 42 उम्र : 48 लिंग : पुरुष	फोटो उपलब्ध	284	KLC2038388	निर्वाचक का नाम : अंबिका देवी पति का नाम: घेवरा राम गर्ग गृह संख्या : 42 उम्र : 48 लिंग : महिला	फोटो उपलब्ध	285	NAE1702109	निर्वाचक का नाम : गोरखा राम पिता का नाम: उत्तमा राम गृह संख्या : 42 उम्र : 47 लिंग : पुरुष	फोटो उपलब्ध
286	KLC2038370	निर्वाचक का नाम : दाइमी देवी पति का नाम: आम्बाराम गृह संख्या : 42 उम्र : 46 लिंग : महिला	फोटो उपलब्ध	287	NAE1701937	निर्वाचक का नाम : कमला देवी पति का नाम: गोरखा गृह संख्या : 42 उम्र : 46 लिंग : महिला	फोटो उपलब्ध	288	KLC2149524	निर्वाचक का नाम : आम्बा राम पिता का नाम: उत्तमा राम गृह संख्या : 42 उम्र : 39 लिंग : पुरुष	फोटो उपलब्ध
289	NAE0994210	निर्वाचक का नाम : सुरेन्द्र श्याम पिता का नाम: गोरखाराम गृह संख्या : 42 उम्र : 30 लिंग : पुरुष	फोटो उपलब्ध	290	NAE1383942	निर्वाचक का नाम : कैलाश कुमार पिता का नाम: गोरखा राम गृह संख्या : 42 उम्र : 26 लिंग : पुरुष	फोटो उपलब्ध	291	NAE1552389	निर्वाचक का नाम : डिंपल कुमारी पिता का नाम: गोरखा राम गृह संख्या : 42 उम्र : 25 लिंग : महिला	फोटो उपलब्ध
292	NAE2019818	निर्वाचक का नाम : छैला कुमारी पति का नाम: सुरेन्द्र श्याम गृह संख्या : 42 उम्र : 24 लिंग : महिला	फोटो उपलब्ध	293	NAE1676006	निर्वाचक का नाम : नितेश कुमार पिता का नाम: गोरखा राम गृह संख्या : 42 उम्र : 23 लिंग : पुरुष	फोटो उपलब्ध	294	NAE1842160	निर्वाचक का नाम : मानवेन्द्र श्याम पिता का नाम: घेवरा राम गर्ग गृह संख्या : 42 उम्र : 21 लिंग : पुरुष	फोटो उपलब्ध
295	NAE2115475	निर्वाचक का नाम : केमलता कलवी पिता का नाम: घेवर राम गर्ग गृह संख्या : 42 उम्र : 20 लिंग : महिला	फोटो उपलब्ध	296	NAE2128312	निर्वाचक का नाम : ललिता कुमारी पिता का नाम: आम्बा राम गृह संख्या : 42 उम्र : 20 लिंग : महिला	फोटो उपलब्ध	297	NAE1626936	निर्वाचक का नाम : पुखराज पिता का नाम: अर्जुन लाल गृह संख्या : 43 उम्र : 72 लिंग : पुरुष	फोटो उपलब्ध
298	NAE1626944	निर्वाचक का नाम : लक्ष्मी पति का नाम: पुखराज गृह संख्या : 43 उम्र : 64 लिंग : महिला	फोटो उपलब्ध	299	KLC2181113	निर्वाचक का नाम : कल्पेशकुमार त्रिवेदी पिता का नाम: पुखराज गृह संख्या : 43 उम्र : 38 लिंग : पुरुष	फोटो उपलब्ध	300	NAE0926238	निर्वाचक का नाम : प्रदीप त्रिवेदी पिता का नाम: पुखराज त्रिवेदी गृह संख्या : 43 उम्र : 35 लिंग : पुरुष	फोटो उपलब्ध

301	NAE0926220	निर्वाचक का नाम : अनिल त्रिवेदी पिता का नाम: पुखराज त्रिवेदी गृह संख्या : 43 उम्र : 30 लिंग : पुरुष	फोटो उपलब्ध	302	RJ/22/172/225137	निर्वाचक का नाम : घेवा पिता का नाम: फुसा गृह संख्या : 44 उम्र : 70 लिंग : पुरुष	फोटो उपलब्ध	303	RJ/22/172/225142	निर्वाचक का नाम : सुकी पिता का नाम: कपुरा गृह संख्या : 44 उम्र : 53 लिंग : महिला	फोटो उपलब्ध
304	NAE0178087	निर्वाचक का नाम : गिरधारी राम पिता का नाम: घेवाराम गृह संख्या : 44 उम्र : 37 लिंग : पुरुष	फोटो उपलब्ध	305	NAE0820407	निर्वाचक का नाम : नारगी देवी पिता का नाम: गिरधारी राम गृह संख्या : 44 उम्र : 32 लिंग : महिला	फोटो उपलब्ध	306	NAE1946698	निर्वाचक का नाम : सेंधा राम पिता का नाम: कपुरा राम गृह संख्या : 44 उम्र : 29 लिंग : पुरुष	फोटो उपलब्ध
307	NAE1947449	निर्वाचक का नाम : गोमी देवी पिता का नाम: सेंधा राम गृह संख्या : 44 उम्र : 22 लिंग : महिला	फोटो उपलब्ध	308	RJ/22/172/225492	निर्वाचक का नाम : बाबू पिता का नाम: फुसा गृह संख्या : 45 उम्र : 60 लिंग : पुरुष	फोटो उपलब्ध	309	RJ/22/172/225493	निर्वाचक का नाम : जतादेवी पिता का नाम: बाबू गृह संख्या : 45 उम्र : 57 लिंग : महिला	फोटो उपलब्ध
310	RJ/22/172/225140	निर्वाचक का नाम : कमला पिता का नाम: मन्ना गृह संख्या : 45 उम्र : 53 लिंग : महिला	फोटो उपलब्ध	311	NAE1552421	निर्वाचक का नाम : राजू राम पिता का नाम: बाबू लाल गृह संख्या : 45 उम्र : 26 लिंग : पुरुष	फोटो उपलब्ध	312	NAE1867738	निर्वाचक का नाम : लक्ष्मी कुमारी पिता का नाम: बाबू लाल गृह संख्या : 45 उम्र : 25 लिंग : महिला	फोटो उपलब्ध
313	NAE1867878	निर्वाचक का नाम : भागु देवी पिता का नाम: राजू राम गृह संख्या : 45 उम्र : 24 लिंग : महिला	फोटो उपलब्ध	314	RJ/22/172/225479	निर्वाचक का नाम : भगवाना पिता का नाम: चमना गृह संख्या : 46 उम्र : 77 लिंग : पुरुष	फोटो उपलब्ध	315	RJ/22/172/225484	निर्वाचक का नाम : मोवन पिता का नाम: सवा गृह संख्या : 46 उम्र : 75 लिंग : महिला	फोटो उपलब्ध
316	RJ/22/172/225480	निर्वाचक का नाम : भीखी पिता का नाम: भगवाना गृह संख्या : 46 उम्र : 72 लिंग : महिला	फोटो उपलब्ध	317	RJ/22/172/225481	निर्वाचक का नाम : दला पिता का नाम: चमना गृह संख्या : 46 उम्र : 70 लिंग : पुरुष	फोटो उपलब्ध	318	RJ/22/172/225482	निर्वाचक का नाम : कमी पिता का नाम: दला गृह संख्या : 46 उम्र : 67 लिंग : महिला	फोटो उपलब्ध
319	NAE0994137	निर्वाचक का नाम : मणी देवी पिता का नाम: पारसाराम गृह संख्या : 46 उम्र : 47 लिंग : महिला	फोटो उपलब्ध	320	KLC1842517	निर्वाचक का नाम : देवा पिता का नाम: भगवाना गृह संख्या : 46 उम्र : 43 लिंग : पुरुष	फोटो उपलब्ध	321	NAE0584276	निर्वाचक का नाम : घेवाराम पिता का नाम: भगवानाराम गृह संख्या : 46 उम्र : 33 लिंग : पुरुष	फोटो उपलब्ध
322	NAE0803726	निर्वाचक का नाम : सुगणो देवी पिता का नाम: देवाराम गृह संख्या : 46 उम्र : 33 लिंग : महिला	फोटो उपलब्ध	323	NAE0584268	निर्वाचक का नाम : भीमाराम पिता का नाम: दलाराम गृह संख्या : 46 उम्र : 32 लिंग : पुरुष	फोटो उपलब्ध	324	NAE1456805	निर्वाचक का नाम : राधा देवी पिता का नाम: घेवा राम गृह संख्या : 46 उम्र : 30 लिंग : महिला	फोटो उपलब्ध
325	NAE2012649	निर्वाचक का नाम : रिंका कुमारी पिता का नाम: परसा राम गृह संख्या : 46 उम्र : 22 लिंग : महिला	फोटो उपलब्ध	326	NAE1963024	निर्वाचक का नाम : श्रवण कुमार पिता का नाम: भगवाना राम गृह संख्या : 46 उम्र : 20 लिंग : पुरुष	फोटो उपलब्ध	327	KLC1456896	निर्वाचक का नाम : धमण्डा पिता का नाम: माधु गृह संख्या : 47 उम्र : 77 लिंग : पुरुष	फोटो उपलब्ध
328	RJ/22/172/226076	निर्वाचक का नाम : हेमी पिता का नाम: धमण्डा गृह संख्या : 47 उम्र : 69 लिंग : महिला	फोटो उपलब्ध	329	KLC2181386	निर्वाचक का नाम : दशरथराम पिता का नाम: धमण्डाराम गृह संख्या : 47 उम्र : 44 लिंग : पुरुष	फोटो उपलब्ध	330	NAE0046227	निर्वाचक का नाम : भीमाराम पिता का नाम: धमण्डाराम गृह संख्या : 47 उम्र : 44 लिंग : पुरुष	फोटो उपलब्ध

331	NAE0046235	निर्वाचक का नाम : जेणीदेवी पति का नाम: भीमाराम गृह संख्या : 47 उम्र : 43 लिंग : महिला	फोटो उपलब्ध	332	KLC2180842	निर्वाचक का नाम : सवदाना पिता का नाम: धमण्डा गृह संख्या : 47 उम्र : 37 लिंग : पुरुष	फोटो उपलब्ध	333	KLC2180750	निर्वाचक का नाम : सोरम पति का नाम: दशरथराम गृह संख्या : 47 उम्र : 37 लिंग : महिला	फोटो उपलब्ध
334	KLC2180784	निर्वाचक का नाम : अगराराम पिता का नाम: धमण्डा गृह संख्या : 47 उम्र : 35 लिंग : पुरुष	फोटो उपलब्ध	335	NAE0242677	निर्वाचक का नाम : ठमाराम पिता का नाम: हजारीराम गृह संख्या : 47 उम्र : 35 लिंग : पुरुष	फोटो उपलब्ध	336	NAE1432038	निर्वाचक का नाम : निर्मा देवी पति का नाम: ठमाराम गर्ग गृह संख्या : 47 उम्र : 33 लिंग : महिला	फोटो उपलब्ध
337	NAE0748400	निर्वाचक का नाम : मीना देवी पति का नाम: सवदाना राम गृह संख्या : 47 उम्र : 32 लिंग : महिला	फोटो उपलब्ध	338	NAE0926170	निर्वाचक का नाम : गवराराम पिता का नाम: हंजारीराम गृह संख्या : 47 उम्र : 31 लिंग : पुरुष	फोटो उपलब्ध	339	NAE0926188	निर्वाचक का नाम : ईंदुराम पिता का नाम: घमण्डाराम गृह संख्या : 47 उम्र : 31 लिंग : पुरुष	फोटो उपलब्ध
340	NAE1841949	निर्वाचक का नाम : पुरी देवी पति का नाम: अगरा राम गृह संख्या : 47 उम्र : 24 लिंग : महिला	फोटो उपलब्ध	341	NAE1842194	निर्वाचक का नाम : कंकर देवी पति का नाम: गवरा राम गृह संख्या : 47 उम्र : 23 लिंग : महिला	फोटो उपलब्ध	342	NAE1842012	निर्वाचक का नाम : गुडिया देवी पति का नाम: ईंदु राम गृह संख्या : 47 उम्र : 22 लिंग : महिला	फोटो उपलब्ध
343	RJ/22/172/225145	निर्वाचक का नाम : गमना पिता का नाम: माधु गृह संख्या : 48 उम्र : 69 लिंग : पुरुष	फोटो उपलब्ध	344	RJ/22/172/225144	निर्वाचक का नाम : गीता पति का नाम: गमना गृह संख्या : 48 उम्र : 67 लिंग : महिला	फोटो उपलब्ध	345	RJ/22/172/225419	निर्वाचक का नाम : पदमा पिता का नाम: माधु गृह संख्या : 48 उम्र : 60 लिंग : पुरुष	फोटो उपलब्ध
346	KLC1584242	निर्वाचक का नाम : जोगा पिता का नाम: गमना गृह संख्या : 48 उम्र : 46 लिंग : पुरुष	फोटो उपलब्ध	347	KLC2180909	निर्वाचक का नाम : आसी देवी पति का नाम: जोगाराम गृह संख्या : 48 उम्र : 37 लिंग : महिला	फोटो उपलब्ध	348	NAE1546902	निर्वाचक का नाम : दिनेश कुमार पिता का नाम: गमना राम गृह संख्या : 48 उम्र : 28 लिंग : पुरुष	फोटो उपलब्ध
349	NAE1546928	निर्वाचक का नाम : भरत कुमार पिता का नाम: गमना राम गृह संख्या : 48 उम्र : 27 लिंग : पुरुष	फोटो उपलब्ध	350	NAE1909597	निर्वाचक का नाम : नयना देवी पति का नाम: दिनेश कुमार गृह संख्या : 48 उम्र : 24 लिंग : महिला	फोटो उपलब्ध	351	RJ/22/172/225417	निर्वाचक का नाम : मांगा पिता का नाम: गणेश गृह संख्या : 49 उम्र : 50 लिंग : पुरुष	फोटो उपलब्ध
352	KLC1584259	निर्वाचक का नाम : लाखाराम पिता का नाम: गणेशाराम गृह संख्या : 49 उम्र : 44 लिंग : पुरुष	फोटो उपलब्ध	353	NAE0471235	निर्वाचक का नाम : कसया देवी पति का नाम: मागाराम गृह संख्या : 49 उम्र : 39 लिंग : महिला	फोटो उपलब्ध	354	KLC2180578	निर्वाचक का नाम : मनीषा देवी पति का नाम: लाखाराम गृह संख्या : 49 उम्र : 39 लिंग : महिला	फोटो उपलब्ध
355	NAE0994053	निर्वाचक का नाम : घेवाराम पिता का नाम: देरामाराम गृह संख्या : 51 उम्र : 72 लिंग : पुरुष	फोटो उपलब्ध	356	KLC2181527	निर्वाचक का नाम : मीठाराम पिता का नाम: देरामा गृह संख्या : 51 उम्र : 69 लिंग : पुरुष	फोटो उपलब्ध	357	KLC2181295	निर्वाचक का नाम : सुआ पति का नाम: मीठाराम गृह संख्या : 51 उम्र : 68 लिंग : महिला	फोटो उपलब्ध
358	RJ/22/172/225505	निर्वाचक का नाम : जामता पिता का नाम: देरामा गृह संख्या : 51 उम्र : 65 लिंग : पुरुष	फोटो उपलब्ध	359	RJ/22/172/226017	निर्वाचक का नाम : पवनी पिता का नाम: जामता गृह संख्या : 51 उम्र : 64 लिंग : पुरुष	फोटो उपलब्ध	360	NAE0803718	निर्वाचक का नाम : हस्तु देवी पति का नाम: घेवाराम गृह संख्या : 51 उम्र : 53 लिंग : महिला	फोटो उपलब्ध

361	NAE0272864	निर्वाचक का नाम : पारसाराम पिता का नाम: मीठाराम गृह संख्या : 51 उम्र : 38 लिंग : पुरुष	फोटो उपलब्ध	362	NAE0177584	निर्वाचक का नाम : खीमी देवी पिता का नाम: पारसाराम गृह संख्या : 51 उम्र : 38 लिंग : महिला	फोटो उपलब्ध	363	NAE0242495	निर्वाचक का नाम : रमेश कुमार पिता का नाम: जामताराम गृह संख्या : 51 उम्र : 38 लिंग : पुरुष	फोटो उपलब्ध
364	NAE0803650	निर्वाचक का नाम : चंपा देवी पति का नाम: रमेश कुमार गृह संख्या : 51 उम्र : 38 लिंग : महिला	फोटो उपलब्ध	365	NAE0131086	निर्वाचक का नाम : श्रवण पिता का नाम: जामताराम गृह संख्या : 51 उम्र : 36 लिंग : पुरुष	फोटो उपलब्ध	366	NAE0272849	निर्वाचक का नाम : सुरेश पिता का नाम: मीठाराम गृह संख्या : 51 उम्र : 36 लिंग : पुरुष	फोटो उपलब्ध
367	NAE0366237	निर्वाचक का नाम : मीरा देवी पति का नाम: छगनाराम गृह संख्या : 51 उम्र : 35 लिंग : महिला	फोटो उपलब्ध	368	NAE0366229	निर्वाचक का नाम : छगनाराम पिता का नाम: घेवाराम गृह संख्या : 51 उम्र : 34 लिंग : पुरुष	फोटो उपलब्ध	369	NAE0803635	निर्वाचक का नाम : बसन्ती देवी पति का नाम: श्रवण कुमार गृह संख्या : 51 उम्र : 34 लिंग : महिला	फोटो उपलब्ध
370	NAE0793430	निर्वाचक का नाम : शानता देवी पति का नाम: सुरेश गृह संख्या : 51 उम्र : 33 लिंग : महिला	फोटो उपलब्ध	371	NAE1432061	निर्वाचक का नाम : सोरम देवी पति का नाम: साईला राम गृह संख्या : 51 उम्र : 28 लिंग : महिला	फोटो उपलब्ध	372	NAE2025567	निर्वाचक का नाम : शांति लाल पिता का नाम: मीठा राम गृह संख्या : 51 उम्र : 27 लिंग : पुरुष	फोटो उपलब्ध
373	NAE2106151	निर्वाचक का नाम : पिका कुमारी पिता का नाम: पारसा राम गृह संख्या : 51 उम्र : 22 लिंग : महिला	फोटो उपलब्ध	374	NAE2256469	निर्वाचक का नाम : मीना कुमारी पिता का नाम: छगना राम गृह संख्या : 51 उम्र : 19 लिंग : महिला	फोटो उपलब्ध	375	RJ/22/172/225247	निर्वाचक का नाम : सुन्दरी पति का नाम: डायरा गृह संख्या : 52 उम्र : 90 लिंग : महिला	फोटो उपलब्ध
376	RJ/22/172/145946	निर्वाचक का नाम : मसरा पिता का नाम: डायरा गृह संख्या : 52 उम्र : 65 लिंग : पुरुष	फोटो उपलब्ध	377	RJ/22/172/225405	निर्वाचक का नाम : मोरो पति का नाम: मसरा गृह संख्या : 52 उम्र : 64 लिंग : महिला	फोटो उपलब्ध	378	RJ/22/172/225410	निर्वाचक का नाम : मंगला पिता का नाम: वगता गृह संख्या : 52 उम्र : 61 लिंग : पुरुष	फोटो उपलब्ध
379	RJ/22/172/225237	निर्वाचक का नाम : बाबू पिता का नाम: डायरा गृह संख्या : 52 उम्र : 61 लिंग : पुरुष	फोटो उपलब्ध	380	RJ/22/172/225406	निर्वाचक का नाम : झमू पति का नाम: बाबू गृह संख्या : 52 उम्र : 59 लिंग : महिला	फोटो उपलब्ध	381	RJ/22/172/225411	निर्वाचक का नाम : डाऊ पति का नाम: मंगला गृह संख्या : 52 उम्र : 59 लिंग : महिला	फोटो उपलब्ध
382	NAE0366013	निर्वाचक का नाम : लूणाराम पिता का नाम: मसराराम गृह संख्या : 52 उम्र : 34 लिंग : पुरुष	फोटो उपलब्ध	383	NAE1691062	निर्वाचक का नाम : इंद्र कुमारी पति का नाम: लुना राम गृह संख्या : 52 उम्र : 30 लिंग : महिला	फोटो उपलब्ध	384	NAE1557800	निर्वाचक का नाम : विरमा राम पिता का नाम: बाबू लाल गृह संख्या : 52 उम्र : 25 लिंग : पुरुष	फोटो उपलब्ध
385	NAE1715929	निर्वाचक का नाम : ममता कुमारी पिता का नाम: मसरा राम गृह संख्या : 52 उम्र : 25 लिंग : महिला	फोटो उपलब्ध	386	RJ/22/172/225408	निर्वाचक का नाम : मफरी पति का नाम: सांवला गृह संख्या : 53 उम्र : 66 लिंग : महिला	फोटो उपलब्ध	387	NAE0683568	निर्वाचक का नाम : रमेश कुमार पिता का नाम: सावलाराम गृह संख्या : 53 उम्र : 34 लिंग : पुरुष	फोटो उपलब्ध
388	NAE0748418	निर्वाचक का नाम : भमरी देवी पति का नाम: रमेश कुमार गृह संख्या : 53 उम्र : 33 लिंग : महिला	फोटो उपलब्ध	389	NAE1230127	निर्वाचक का नाम : महेन्द्र कुमार पिता का नाम: सावलाराम गृह संख्या : 53 उम्र : 29 लिंग : पुरुष	फोटो उपलब्ध	390	NAE1432095	निर्वाचक का नाम : गीगा देवी पति का नाम: महेंद्र कुमार गृह संख्या : 53 उम्र : 29 लिंग : महिला	फोटो उपलब्ध

391	RJ/22/172/225229	निर्वाचक का नाम : राणा पिता का नाम: वसरामा गृह संख्या : 57 उम्र : 85 लिंग : पुरुष	फोटो उपलब्ध	392	KLC2149102	निर्वाचक का नाम : बाजु पिता का नाम: राणा गृह संख्या : 57 उम्र : 84 लिंग : महिला	फोटो उपलब्ध	393	RJ/22/172/225413	निर्वाचक का नाम : घमा पिता का नाम: राणा गृह संख्या : 57 उम्र : 58 लिंग : पुरुष	फोटो उपलब्ध
394	RJ/22/172/225414	निर्वाचक का नाम : लूणी पति का नाम: घमा गृह संख्या : 57 उम्र : 56 लिंग : महिला	फोटो उपलब्ध	395	RJ/22/172/225523	निर्वाचक का नाम : फोजा पिता का नाम: राणा गृह संख्या : 57 उम्र : 53 लिंग : पुरुष	फोटो उपलब्ध	396	KLC1584267	निर्वाचक का नाम : पिंकी पति का नाम: फोजा गृह संख्या : 57 उम्र : 43 लिंग : महिला	फोटो उपलब्ध
397	NAE0315705	निर्वाचक का नाम : अणसी देवी पति का नाम: लुणाराम गृह संख्या : 57 उम्र : 35 लिंग : महिला	फोटो उपलब्ध	398	NAE1230135	निर्वाचक का नाम : सुरेश कुमार पिता का नाम: धमाराम गृह संख्या : 57 उम्र : 31 लिंग : पुरुष	फोटो उपलब्ध	399	NAE1963495	निर्वाचक का नाम : रेखा देवी पति का नाम: सुरेश कुमार गृह संख्या : 57 उम्र : 29 लिंग : महिला	फोटो उपलब्ध
400	RJ/22/172/225415	निर्वाचक का नाम : कृष्णा पिता का नाम: वसरामा गृह संख्या : 58 उम्र : 63 लिंग : पुरुष	फोटो उपलब्ध	401	RJ/22/172/225416	निर्वाचक का नाम : अन्तरी पति का नाम: कृष्णा गृह संख्या : 58 उम्र : 60 लिंग : महिला	फोटो उपलब्ध	402	KLC2181394	निर्वाचक का नाम : पका पिता का नाम: कृष्णा गृह संख्या : 58 उम्र : 40 लिंग : पुरुष	फोटो उपलब्ध
403	NAE0273110	निर्वाचक का नाम : इन्द्रा पति का नाम: पकाराम गृह संख्या : 58 उम्र : 35 लिंग : महिला	फोटो उपलब्ध	404	NAE1852144	निर्वाचक का नाम : श्रावण कुमार पिता का नाम: कृष्णा कुमार गृह संख्या : 58 उम्र : 26 लिंग : पुरुष	फोटो उपलब्ध	405	NAE2250058	निर्वाचक का नाम : कुनणी देवी पति का नाम: श्रवण कुमार गृह संख्या : 58 उम्र : 23 लिंग : महिला	फोटो उपलब्ध
406	RJ/22/172/225388	निर्वाचक का नाम : मंगला पिता का नाम: पुनमा गृह संख्या : 59 उम्र : 67 लिंग : पुरुष	फोटो उपलब्ध	407	RJ/22/172/225389	निर्वाचक का नाम : देवू पति का नाम: मंगला गृह संख्या : 59 उम्र : 66 लिंग : महिला	फोटो उपलब्ध	408	NAE0272914	निर्वाचक का नाम : खूमराम पिता का नाम: मंगलाराम गृह संख्या : 59 उम्र : 40 लिंग : पुरुष	फोटो उपलब्ध
409	NAE0365908	निर्वाचक का नाम : रतन देवी पति का नाम: खूमराम गृह संख्या : 59 उम्र : 35 लिंग : महिला	फोटो उपलब्ध	410	NAE0365916	निर्वाचक का नाम : सोरम पति का नाम: राजूराम गृह संख्या : 59 उम्र : 35 लिंग : महिला	फोटो उपलब्ध	411	NAE1163625	निर्वाचक का नाम : रमेश कुमार पिता का नाम: मंगला राम गृह संख्या : 59 उम्र : 35 लिंग : पुरुष	फोटो उपलब्ध
412	NAE0366062	निर्वाचक का नाम : राजूराम पिता का नाम: मंगलाराम गृह संख्या : 59 उम्र : 34 लिंग : पुरुष	फोटो उपलब्ध	413	NAE1163633	निर्वाचक का नाम : गौतम देवी पति का नाम: रमेश कुमार गृह संख्या : 59 उम्र : 29 लिंग : महिला	फोटो उपलब्ध	414	RJ/22/172/225034	निर्वाचक का नाम : बगदा पिता का नाम: फुला गृह संख्या : 61 उम्र : 75 लिंग : पुरुष	फोटो उपलब्ध
415	RJ/22/172/225102	निर्वाचक का नाम : पाबू पति का नाम: बगदा गृह संख्या : 61 उम्र : 73 लिंग : महिला	फोटो उपलब्ध	416	KLC2149094	निर्वाचक का नाम : बादरा पिता का नाम: फुला गृह संख्या : 61 उम्र : 70 लिंग : पुरुष	फोटो उपलब्ध	417	RJ/22/172/225101	निर्वाचक का नाम : दयाली पति का नाम: बादरा गृह संख्या : 61 उम्र : 67 लिंग : महिला	फोटो उपलब्ध
418	RJ/22/172/225007	निर्वाचक का नाम : रवा पिता का नाम: फुला गृह संख्या : 61 उम्र : 60 लिंग : पुरुष	फोटो उपलब्ध	419	RJ/22/172/226045	निर्वाचक का नाम : मोरा पति का नाम: रवा गृह संख्या : 61 उम्र : 59 लिंग : महिला	फोटो उपलब्ध	420	RJ/22/172/225128	निर्वाचक का नाम : हंजा पिता का नाम: बगदा गृह संख्या : 61 उम्र : 53 लिंग : पुरुष	फोटो उपलब्ध

421	KLC2180586	निर्वाचक का नाम : भमराराम पिता का नाम: मानाराम गृह संख्या : 61 उम्र : 50 लिंग : पुरुष	फोटो उपलब्ध	422	NAE0315127	निर्वाचक का नाम : गीतादेवी पति का नाम: भमराराम गृह संख्या : 61 उम्र : 45 लिंग : महिला	फोटो उपलब्ध	423	KLC2038891	निर्वाचक का नाम : बबीदेवी पति का नाम: हंजाराम गृह संख्या : 61 उम्र : 44 लिंग : महिला	फोटो उपलब्ध
424	KLC2181006	निर्वाचक का नाम : हेली पति का नाम: गंगदा गृह संख्या : 61 उम्र : 38 लिंग : महिला	फोटो उपलब्ध	425	NAE0045864	निर्वाचक का नाम : गंगदाराम पिता का नाम: बगदाराम गृह संख्या : 61 उम्र : 37 लिंग : पुरुष	फोटो उपलब्ध	426	NAE0177550	निर्वाचक का नाम : पताराम पिता का नाम: वादराराम गृह संख्या : 61 उम्र : 37 लिंग : पुरुष	फोटो उपलब्ध
427	NAE0045872	निर्वाचक का नाम : देशू पति का नाम: पनाराम गृह संख्या : 61 उम्र : 36 लिंग : महिला	फोटो उपलब्ध	428	NAE0748384	निर्वाचक का नाम : समरताराम पिता का नाम: रवाराम गृह संख्या : 61 उम्र : 34 लिंग : पुरुष	फोटो उपलब्ध	429	NAE0793448	निर्वाचक का नाम : केली देवी पति का नाम: सरमताराम गृह संख्या : 61 उम्र : 32 लिंग : महिला	फोटो उपलब्ध
430	NAE1163617	निर्वाचक का नाम : अनदा राम पिता का नाम: बगदा राम गृह संख्या : 61 उम्र : 32 लिंग : पुरुष	फोटो उपलब्ध	431	NAE1548734	निर्वाचक का नाम : रमेश कुमार पिता का नाम: बगदा राम गृह संख्या : 61 उम्र : 26 लिंग : पुरुष	फोटो उपलब्ध	432	NAE1557685	निर्वाचक का नाम : रेशमी देवी पति का नाम: अणदा राम गृह संख्या : 61 उम्र : 26 लिंग : महिला	फोटो उपलब्ध
433	NAE1809227	निर्वाचक का नाम : सुरज देवी पति का नाम: रमेश कुमार गृह संख्या : 61 उम्र : 26 लिंग : महिला	फोटो उपलब्ध	434	NAE1709500	निर्वाचक का नाम : महेंद्र कुमार पिता का नाम: भमरा राम गृह संख्या : 61 उम्र : 25 लिंग : पुरुष	फोटो उपलब्ध	435	NAE1709484	निर्वाचक का नाम : प्रकाश कुमार पिता का नाम: भामरा राम गृह संख्या : 61 उम्र : 24 लिंग : पुरुष	फोटो उपलब्ध
436	NAE2149185	निर्वाचक का नाम : ईश्वर लाल पिता का नाम: बगदा राम गृह संख्या : 61 उम्र : 23 लिंग : पुरुष	फोटो उपलब्ध	437	NAE2151132	निर्वाचक का नाम : चंदा देवी पति का नाम: ईश्वर लाल गृह संख्या : 61 उम्र : 20 लिंग : महिला	फोटो उपलब्ध	438	NAE2236842	निर्वाचक का नाम : दारमी पिता का नाम: बगदा राम गृह संख्या : 61 उम्र : 19 लिंग : महिला	फोटो उपलब्ध
439	RJ/22/172/225279	निर्वाचक का नाम : छगन पति का नाम: हिम्मता गृह संख्या : 62 उम्र : 88 लिंग : महिला	फोटो उपलब्ध	440	KLC1842939	निर्वाचक का नाम : कोला पिता का नाम: सवा गृह संख्या : 62 उम्र : 75 लिंग : पुरुष	फोटो उपलब्ध	441	KLC1842947	निर्वाचक का नाम : सुन्दर पति का नाम: कोला गृह संख्या : 62 उम्र : 72 लिंग : महिला	फोटो उपलब्ध
442	RJ/22/172/225391	निर्वाचक का नाम : भमरा पिता का नाम: हिम्मता गृह संख्या : 62 उम्र : 67 लिंग : पुरुष	फोटो उपलब्ध	443	RJ/22/172/225392	निर्वाचक का नाम : छगन पति का नाम: भमरा गृह संख्या : 62 उम्र : 62 लिंग : महिला	फोटो उपलब्ध	444	RJ/22/172/225054	निर्वाचक का नाम : गोदा पिता का नाम: हिम्मता गृह संख्या : 62 उम्र : 62 लिंग : पुरुष	फोटो उपलब्ध
445	RJ/22/172/225210	निर्वाचक का नाम : मफरी पति का नाम: गोदा गृह संख्या : 62 उम्र : 60 लिंग : महिला	फोटो उपलब्ध	446	KLC2179752	निर्वाचक का नाम : फोजाराम पिता का नाम: भमराराम गृह संख्या : 62 उम्र : 43 लिंग : पुरुष	फोटो उपलब्ध	447	NAE0315572	निर्वाचक का नाम : जालाराम पिता का नाम: केलाराम गृह संख्या : 62 उम्र : 41 लिंग : पुरुष	फोटो उपलब्ध
448	KLC2181071	निर्वाचक का नाम : शेराराम पिता का नाम: हीमला गृह संख्या : 62 उम्र : 39 लिंग : पुरुष	फोटो उपलब्ध	449	KLC2181568	निर्वाचक का नाम : मैंगाराम पिता का नाम: भमराराम गृह संख्या : 62 उम्र : 39 लिंग : पुरुष	फोटो उपलब्ध	450	KLC2181048	निर्वाचक का नाम : मणी देवी पति का नाम: मैंगाराम गृह संख्या : 62 उम्र : 38 लिंग : महिला	फोटो उपलब्ध

451	KLC2181063	निर्वाचक का नाम : सोरम पति का नाम: शेराराम गृह संख्या : 62 उम्र : 38 लिंग : महिला	फोटो उपलब्ध	452	NAE0315663	निर्वाचक का नाम : हीरा देवी पति का नाम: जालाराम गृह संख्या : 62 उम्र : 38 लिंग : महिला	फोटो उपलब्ध	453	NAE0926097	निर्वाचक का नाम : पृथ्वी राम पिता का नाम: भंवराराम गृह संख्या : 62 उम्र : 37 लिंग : पुरुष	फोटो उपलब्ध
454	NAE0431288	निर्वाचक का नाम : निबारा पिता का नाम: हिमतराराम गृह संख्या : 62 उम्र : 35 लिंग : पुरुष	फोटो उपलब्ध	455	NAE0431296	निर्वाचक का नाम : वजाराम पिता का नाम: हिमतराराम गृह संख्या : 62 उम्र : 34 लिंग : पुरुष	फोटो उपलब्ध	456	NAE0803692	निर्वाचक का नाम : पंखी देवी पति का नाम: फोजाराम गृह संख्या : 62 उम्र : 34 लिंग : महिला	फोटो उपलब्ध
457	NAE0820423	निर्वाचक का नाम : गीता देवी पति का नाम: वजाराम गृह संख्या : 62 उम्र : 32 लिंग : महिला	फोटो उपलब्ध	458	NAE0820415	निर्वाचक का नाम : अमरी देवी पति का नाम: पृथ्वीराम गृह संख्या : 62 उम्र : 32 लिंग : महिला	फोटो उपलब्ध	459	NAE0431312	निर्वाचक का नाम : जोराराम पिता का नाम: कोलाराम गृह संख्या : 62 उम्र : 31 लिंग : पुरुष	फोटो उपलब्ध
460	NAE1546845	निर्वाचक का नाम : लुना राम पिता का नाम: कोला राम गृह संख्या : 62 उम्र : 29 लिंग : पुरुष	फोटो उपलब्ध	461	NAE1548700	निर्वाचक का नाम : राजन देवी पति का नाम: लुना राम गृह संख्या : 62 उम्र : 29 लिंग : महिला	फोटो उपलब्ध	462	NAE1456813	निर्वाचक का नाम : महेंद्र कुमार पिता का नाम: कोला राम गृह संख्या : 62 उम्र : 27 लिंग : पुरुष	फोटो उपलब्ध
463	NAE2012458	निर्वाचक का नाम : भगवाना राम पिता का नाम: गौदा राम गृह संख्या : 62 उम्र : 23 लिंग : पुरुष	फोटो उपलब्ध	464	NAE1862101	निर्वाचक का नाम : प्रकाश कुमार पिता का नाम: मेगा राम गृह संख्या : 62 उम्र : 21 लिंग : पुरुष	फोटो उपलब्ध	465	KLC2180420	निर्वाचक का नाम : हडमताराम पिता का नाम: धमंडाराम गृह संख्या : 63 उम्र : 46 लिंग : पुरुष	फोटो उपलब्ध
466	NAE0365841	निर्वाचक का नाम : अणसी देवी पति का नाम: हडमताराम गृह संख्या : 63 उम्र : 36 लिंग : महिला	फोटो उपलब्ध	467	NAE0748392	निर्वाचक का नाम : राजुराम पिता का नाम: धमण्डाराम गृह संख्या : 63 उम्र : 31 लिंग : पुरुष	फोटो उपलब्ध	468	NAE1675818	निर्वाचक का नाम : कमला पति का नाम: राजू राम गृह संख्या : 63 उम्र : 28 लिंग : महिला	फोटो उपलब्ध
469	NAE2086452	निर्वाचक का नाम : वीजु देवी पति का नाम: ईश्वर कुमार गृह संख्या : 63 उम्र : 27 लिंग : महिला	फोटो उपलब्ध	470	RJ/22/172/225393	निर्वाचक का नाम : मीरा पति का नाम: खेता गृह संख्या : 64 उम्र : 75 लिंग : महिला	फोटो उपलब्ध	471	RJ/22/172/225202	निर्वाचक का नाम : लाला पिता का नाम: खेता गृह संख्या : 64 उम्र : 72 लिंग : पुरुष	फोटो उपलब्ध
472	RJ/22/172/225395	निर्वाचक का नाम : अन्तरी पति का नाम: मूंगा गृह संख्या : 64 उम्र : 67 लिंग : महिला	फोटो उपलब्ध	473	RJ/22/172/225061	निर्वाचक का नाम : रामा पिता का नाम: खेता गृह संख्या : 64 उम्र : 53 लिंग : पुरुष	फोटो उपलब्ध	474	KLC1584291	निर्वाचक का नाम : झमका पति का नाम: रामा गृह संख्या : 64 उम्र : 48 लिंग : महिला	फोटो उपलब्ध
475	KLC2181097	निर्वाचक का नाम : श्रवण कुमार पिता का नाम: लालाराम गृह संख्या : 64 उम्र : 40 लिंग : पुरुष	फोटो उपलब्ध	476	KLC2180859	निर्वाचक का नाम : बबा देवी पति का नाम: श्रवण गृह संख्या : 64 उम्र : 38 लिंग : महिला	फोटो उपलब्ध	477	NAE0366054	निर्वाचक का नाम : तोगराम पिता का नाम: मांगाराम गृह संख्या : 64 उम्र : 34 लिंग : पुरुष	फोटो उपलब्ध
478	NAE1047034	निर्वाचक का नाम : शारदा देवी पति का नाम: तोगराम गृह संख्या : 64 उम्र : 33 लिंग : महिला	फोटो उपलब्ध	479	NAE0748517	निर्वाचक का नाम : कालाराम पिता का नाम: लालाराम गृह संख्या : 64 उम्र : 33 लिंग : पुरुष	फोटो उपलब्ध	480	NAE0748525	निर्वाचक का नाम : खेतु देवी पति का नाम: कालाराम गृह संख्या : 64 उम्र : 32 लिंग : महिला	फोटो उपलब्ध

481	NAE2072122	निर्वाचक का नाम : मीरा देवी पति का नाम: महेंद्र कुमार गृह संख्या : 64 उम्र : 21 लिंग : महिला	फोटो उपलब्ध	482	KLC2181105	निर्वाचक का नाम : अनीता पति का नाम: ताराचन्द गृह संख्या : 69 उम्र : 39 लिंग : महिला	फोटो उपलब्ध	483	NAE0177881	निर्वाचक का नाम : दिनेश कुमार पिता का नाम: कालाराम गृह संख्या : 75 उम्र : 36 लिंग : पुरुष	फोटो उपलब्ध
484	NAE2032274	निर्वाचक का नाम : रेशमी देवी पति का नाम: प्रकाश कुमार गृह संख्या : 91 उम्र : 27 लिंग : महिला	फोटो उपलब्ध	485	NAE1230150	निर्वाचक का नाम : गीगा राम पिता का नाम: हरिया राम गृह संख्या : 101 उम्र : 28 लिंग : पुरुष	फोटो उपलब्ध	486	NAE1987247	निर्वाचक का नाम : हंजा देवी पति का नाम: भभुता राम गृह संख्या : 220 उम्र : 26 लिंग : महिला	फोटो उपलब्ध
487	NAE1230226	निर्वाचक का नाम : हेवन देवी पति का नाम: दिनेश कुमार गृह संख्या : 234 उम्र : 29 लिंग : महिला	फोटो उपलब्ध	488	NAE1230184	निर्वाचक का नाम : रतना राम पिता का नाम: जगा राम गृह संख्या : 234 उम्र : 28 लिंग : पुरुष	फोटो उपलब्ध	489	NAE1230192	निर्वाचक का नाम : रतन देवी पति का नाम: गणेशा राम गृह संख्या : 234 उम्र : 28 लिंग : महिला	फोटो उपलब्ध
490	NAE1230218	निर्वाचक का नाम : रेखा देवी पति का नाम: दिनेश कुमार गृह संख्या : 234 उम्र : 28 लिंग : महिला	फोटो उपलब्ध	491	NAE1230176	निर्वाचक का नाम : अशोक कुमार पिता का नाम: केवल राम गृह संख्या : 234 उम्र : 28 लिंग : पुरुष	फोटो उपलब्ध	492	NAE1230168	निर्वाचक का नाम : जनता देवी पति का नाम: शंकरा राम गृह संख्या : 234 उम्र : 27 लिंग : महिला	फोटो उपलब्ध
493	NAE1230234	निर्वाचक का नाम : अशोक कुमार पिता का नाम: कृष्ण कुमार गृह संख्या : 234 उम्र : 27 लिंग : पुरुष	फोटो उपलब्ध	494	NAE0046342	निर्वाचक का नाम : विक्रम कुमार त्रिवेदी पिता का नाम: पुखराज गृह संख्या : आम छोटा लखानी उम्र : 39 लिंग : पुरुष	फोटो उपलब्ध	495	NAE0926196	निर्वाचक का नाम : पकाराम पिता का नाम: गोबराराम गृह संख्या : होली चौक लाखनी उम्र : 33 लिंग : पुरुष	फोटो उपलब्ध
496	NAE1557701	निर्वाचक का नाम : एवन देवी पति का नाम: पका राम गृह संख्या : होली चौक लाखनी उम्र : 25 लिंग : महिला	फोटो उपलब्ध								

497	NAE2149938	निर्वाचक का नाम : धापू कुमारी पिता का नाम: बगदा राम गृह संख्या : 61 उम्र : 29 लिंग : महिला	फोटो उपलब्ध	498	RJ/22/172/225022	निर्वाचक का नाम : झमू पति का नाम: पुनमा गृह संख्या : 65 उम्र : 94 लिंग : महिला	फोटो उपलब्ध	499	KLC1584317	निर्वाचक का नाम : बलवन्त पिता का नाम: पुनमा गृह संख्या : 65 उम्र : 64 लिंग : पुरुष	फोटो उपलब्ध
500	KLC1584325	निर्वाचक का नाम : पुनी पति का नाम: बलवन्ता गृह संख्या : 65 उम्र : 63 लिंग : महिला	फोटो उपलब्ध	501	KLC1584309	निर्वाचक का नाम : सांवला पिता का नाम: पुनमा गृह संख्या : 65 उम्र : 61 लिंग : पुरुष	फोटो उपलब्ध	502	RJ/22/172/226078	निर्वाचक का नाम : लीलू पति का नाम: सांवला गृह संख्या : 65 उम्र : 59 लिंग : महिला	फोटो उपलब्ध
503	RJ/22/172/225422	निर्वाचक का नाम : केवला पिता का नाम: पुनमा गृह संख्या : 65 उम्र : 54 लिंग : पुरुष	फोटो उपलब्ध	504	KLC1584333	निर्वाचक का नाम : मीरा देवी पति का नाम: केवला गृह संख्या : 65 उम्र : 48 लिंग : महिला	फोटो उपलब्ध	505	NAE0315283	निर्वाचक का नाम : गिरधारी पिता का नाम: बलवन्ता गृह संख्या : 65 उम्र : 37 लिंग : पुरुष	फोटो उपलब्ध
506	NAE0315721	निर्वाचक का नाम : मोडाराम पिता का नाम: बलवन्ता गृह संख्या : 65 उम्र : 36 लिंग : पुरुष	फोटो उपलब्ध	507	NAE0365973	निर्वाचक का नाम : कांतीलाल पिता का नाम: सावलाराम गृह संख्या : 65 उम्र : 35 लिंग : पुरुष	फोटो उपलब्ध	508	NAE0803734	निर्वाचक का नाम : स्वीटी पति का नाम: कान्तीलाल गृह संख्या : 65 उम्र : 32 लिंग : महिला	फोटो उपलब्ध
509	NAE0820472	निर्वाचक का नाम : सोरम देवी पति का नाम: मोडाराम गृह संख्या : 65 उम्र : 32 लिंग : महिला	फोटो उपलब्ध	510	NAE1091560	निर्वाचक का नाम : छगन देवी पति का नाम: गिरधारीराम गृह संख्या : 65 उम्र : 31 लिंग : महिला	फोटो उपलब्ध	511	NAE1548817	निर्वाचक का नाम : राज परमार पिता का नाम: केवला राम परमार गृह संख्या : 65 उम्र : 29 लिंग : पुरुष	फोटो उपलब्ध
512	NAE1790104	निर्वाचक का नाम : गीता माली पति का नाम: राज परमार गृह संख्या : 65 उम्र : 29 लिंग : महिला	फोटो उपलब्ध	513	NAE1862218	निर्वाचक का नाम : महेंद्र कुमार पति का नाम: बलवन्ता राम गृह संख्या : 65 उम्र : 26 लिंग : पुरुष	फोटो उपलब्ध	514	NAE1904853	निर्वाचक का नाम : पिका कुमारी पिता का नाम: बलवन्ता राम गृह संख्या : 65 उम्र : 23 लिंग : महिला	फोटो उपलब्ध
515	NAE2067635	निर्वाचक का नाम : जनता कुमारी पिता का नाम: केवला राम गृह संख्या : 65 उम्र : 21 लिंग : महिला	फोटो उपलब्ध	516	RJ/22/172/225291	निर्वाचक का नाम : सावल सिंह पिता का नाम: हाजर सिंह गृह संख्या : 66 उम्र : 70 लिंग : पुरुष	फोटो उपलब्ध	517	RJ/22/172/225421	निर्वाचक का नाम : कमला पति का नाम: सांवल सिंह गृह संख्या : 66 उम्र : 69 लिंग : महिला	फोटो उपलब्ध
518	RJ/22/172/225019	निर्वाचक का नाम : काला पिता का नाम: हाजरा गृह संख्या : 66 उम्र : 67 लिंग : पुरुष	फोटो उपलब्ध	519	RJ/22/172/225433	निर्वाचक का नाम : शान्ति पति का नाम: काला गृह संख्या : 66 उम्र : 65 लिंग : महिला	फोटो उपलब्ध	520	NAE0994251	निर्वाचक का नाम : स्वरूप सिंह पिता का नाम: कालु सिंह गृह संख्या : 66 उम्र : 30 लिंग : पुरुष	फोटो उपलब्ध
521	NAE1230242	निर्वाचक का नाम : अवतार सिंह पिता का नाम: साँवलाराम गृह संख्या : 66 उम्र : 27 लिंग : पुरुष	फोटो उपलब्ध	522	NAE1941335	निर्वाचक का नाम : ममता कंवर पति का नाम: अवतार सिंह गृह संख्या : 66 उम्र : 23 लिंग : महिला	फोटो उपलब्ध	523	RJ/22/172/225021	निर्वाचक का नाम : सुखी पति का नाम: मसरा गृह संख्या : 67 उम्र : 90 लिंग : महिला	फोटो उपलब्ध
524	RJ/22/172/225508	निर्वाचक का नाम : बाबू पिता का नाम: मसरा गृह संख्या : 67 उम्र : 62 लिंग : पुरुष	फोटो उपलब्ध	525	RJ/22/172/226027	निर्वाचक का नाम : मफरी पति का नाम: बाबू गृह संख्या : 67 उम्र : 60 लिंग : महिला	फोटो उपलब्ध	526	RJ/22/172/226028	निर्वाचक का नाम : झमका पति का नाम: झाला राम गृह संख्या : 67 उम्र : 52 लिंग : महिला	फोटो उपलब्ध

527	NAE0130815	निर्वाचक का नाम : झालाराम पिता का नाम: मसराम गृह संख्या : 67 उम्र : 51 लिंग : पुरुष	फोटो उपलब्ध	528	KLC1762558	निर्वाचक का नाम : गोपाराम पिता का नाम: मसराम गृह संख्या : 67 उम्र : 44 लिंग : पुरुष	फोटो उपलब्ध	529	KLC1584341	निर्वाचक का नाम : सुबटी पिता का नाम: गोपा गृह संख्या : 67 उम्र : 43 लिंग : महिला	फोटो उपलब्ध
530	NAE2208940	निर्वाचक का नाम : गीता देवी पति का नाम: अमृत माली गृह संख्या : 67 उम्र : 27 लिंग : महिला	फोटो उपलब्ध	531	NAE2208791	निर्वाचक का नाम : अमृत माली पिता का नाम: जालाराम गृह संख्या : 67 उम्र : 23 लिंग : पुरुष	फोटो उपलब्ध	532	RJ/22/172/225423	निर्वाचक का नाम : मुंगा पिता का नाम: जेरा गृह संख्या : 68 उम्र : 69 लिंग : पुरुष	फोटो उपलब्ध
533	RJ/22/172/226023	निर्वाचक का नाम : अन्नू पति का नाम: मुंगा गृह संख्या : 68 उम्र : 68 लिंग : महिला	फोटो उपलब्ध	534	NAE0130997	निर्वाचक का नाम : तलछाराम पिता का नाम: मूंगाराम गृह संख्या : 68 उम्र : 36 लिंग : पुरुष	फोटो उपलब्ध	535	NAE0994293	निर्वाचक का नाम : निर्मला देवी पति का नाम: तलसारा गृह संख्या : 68 उम्र : 31 लिंग : महिला	फोटो उपलब्ध
536	NAE1546936	निर्वाचक का नाम : महेंद्र कुमार पिता का नाम: मूंगा राम गृह संख्या : 68 उम्र : 31 लिंग : पुरुष	फोटो उपलब्ध	537	NAE1842095	निर्वाचक का नाम : सीमा देवी पति का नाम: महेंद्र कुमार गृह संख्या : 68 उम्र : 24 लिंग : महिला	फोटो उपलब्ध	538	RJ/22/172/225426	निर्वाचक का नाम : अरूण पति का नाम: ओम प्रकाश गृह संख्या : 69 उम्र : 54 लिंग : महिला	फोटो उपलब्ध
539	KLC1584358	निर्वाचक का नाम : ताराचन्द पिता का नाम: सरेमल गृह संख्या : 69 उम्र : 43 लिंग : पुरुष	फोटो उपलब्ध	540	NAE0926204	निर्वाचक का नाम : कमलेश कुमार पिता का नाम: ओमप्रकाश गृह संख्या : 69 उम्र : 34 लिंग : पुरुष	फोटो उपलब्ध	541	NAE0888420	निर्वाचक का नाम : ललिता देवी पति का नाम: कमलेश कुमार गृह संख्या : 69 उम्र : 31 लिंग : महिला	फोटो उपलब्ध
542	NAE1672591	निर्वाचक का नाम : विक्रम कुमार पिता का नाम: ओम प्रकाश गृह संख्या : 69 उम्र : 27 लिंग : पुरुष	फोटो उपलब्ध	543	KLC1584465	निर्वाचक का नाम : मूंगाराम पिता का नाम: दीपाराम गृह संख्या : 70 उम्र : 63 लिंग : पुरुष	फोटो उपलब्ध	544	KLC1584366	निर्वाचक का नाम : कनको पति का नाम: मूंगा गृह संख्या : 70 उम्र : 57 लिंग : महिला	फोटो उपलब्ध
545	NAE0471243	निर्वाचक का नाम : रमेश कुमार पिता का नाम: मांगी लाल गृह संख्या : 70 उम्र : 34 लिंग : पुरुष	फोटो उपलब्ध	546	RJ/22/172/226030	निर्वाचक का नाम : जतनो पति का नाम: प्रतापा गृह संख्या : 71 उम्र : 93 लिंग : महिला	फोटो उपलब्ध	547	RJ/22/172/158474	निर्वाचक का नाम : भेरा पिता का नाम: प्रतापा गृह संख्या : 71 उम्र : 71 लिंग : पुरुष	फोटो उपलब्ध
548	RJ/22/172/226097	निर्वाचक का नाम : मोकी पति का नाम: भेरा गृह संख्या : 71 उम्र : 68 लिंग : महिला	फोटो उपलब्ध	549	RJ/22/172/226102	निर्वाचक का नाम : सांवला पिता का नाम: प्रतापा गृह संख्या : 71 उम्र : 67 लिंग : पुरुष	फोटो उपलब्ध	550	RJ/22/172/226031	निर्वाचक का नाम : सुखी देवी पति का नाम: सांवला राम गृह संख्या : 71 उम्र : 65 लिंग : महिला	फोटो उपलब्ध
551	KLC2038883	निर्वाचक का नाम : दिनेश कुमार पिता का नाम: सांवलाराम गृह संख्या : 71 उम्र : 42 लिंग : पुरुष	फोटो उपलब्ध	552	NAE0888404	निर्वाचक का नाम : नीतू त्रिवेदी पति का नाम: विक्रम त्रिवेदी गृह संख्या : 71 उम्र : 39 लिंग : महिला	फोटो उपलब्ध	553	NAE0888412	निर्वाचक का नाम : भाविका त्रिवेदी पति का नाम: कल्पेश त्रिवेदी गृह संख्या : 71 उम्र : 39 लिंग : महिला	फोटो उपलब्ध
554	NAE0994368	निर्वाचक का नाम : संगीता देवी पति का नाम: दिनेश कुमार गृह संख्या : 71 उम्र : 35 लिंग : महिला	फोटो उपलब्ध	555	NAE1842053	निर्वाचक का नाम : आशा दवे पति का नाम: प्रदीप त्रिवेदी गृह संख्या : 71 उम्र : 32 लिंग : महिला	फोटो उपलब्ध	556	NAE0994269	निर्वाचक का नाम : चम्पालाल पिता का नाम: सांवलाराम गृह संख्या : 71 उम्र : 31 लिंग : पुरुष	फोटो उपलब्ध

557	NAE1513589	निर्वाचक का नाम : विनोद कुमार पिता का नाम: भेरा राम गृह संख्या : 71 उम्र : 29 लिंग : पुरुष	फोटो उपलब्ध	558	NAE1597871	निर्वाचक का नाम : सौभाग देवी पिता का नाम: विनोद कुमार गृह संख्या : 71 उम्र : 28 लिंग : महिला	फोटो उपलब्ध	559	NAE1513480	निर्वाचक का नाम : भारत सवलरामजी माली पिता का नाम: सांवलरामजी माली गृह संख्या : 71 उम्र : 27 लिंग : पुरुष	फोटो उपलब्ध
560	NAE2066702	निर्वाचक का नाम : हुआ देवी पति का नाम: चम्पालाल माली गृह संख्या : 71 उम्र : 26 लिंग : महिला	फोटो उपलब्ध	561	RJ/22/172/225014	निर्वाचक का नाम : होली पति का नाम: सवा गृह संख्या : 72 उम्र : 99 लिंग : महिला	फोटो उपलब्ध	562	RJ/22/172/225385	निर्वाचक का नाम : परखा पिता का नाम: सवा गृह संख्या : 72 उम्र : 67 लिंग : पुरुष	फोटो उपलब्ध
563	RJ/22/172/225386	निर्वाचक का नाम : देसू पति का नाम: परखा गृह संख्या : 72 उम्र : 65 लिंग : महिला	फोटो उपलब्ध	564	RJ/22/172/225089	निर्वाचक का नाम : अजा पिता का नाम: सवा गृह संख्या : 72 उम्र : 61 लिंग : पुरुष	फोटो उपलब्ध	565	KLC2180370	निर्वाचक का नाम : पारसाराम पिता का नाम: सवाराम गृह संख्या : 72 उम्र : 61 लिंग : पुरुष	फोटो उपलब्ध
566	RJ/22/172/225282	निर्वाचक का नाम : सोपूं पति का नाम: अजा गृह संख्या : 72 उम्र : 60 लिंग : महिला	फोटो उपलब्ध	567	KLC1842806	निर्वाचक का नाम : देशुदेवी पति का नाम: पारसाराम गृह संख्या : 72 उम्र : 55 लिंग : महिला	फोटो उपलब्ध	568	KLC2149409	निर्वाचक का नाम : शंकरा पिता का नाम: सवा गृह संख्या : 72 उम्र : 50 लिंग : पुरुष	फोटो उपलब्ध
569	KLC2179778	निर्वाचक का नाम : केलीदेवी पति का नाम: शंकराराम गृह संख्या : 72 उम्र : 45 लिंग : महिला	फोटो उपलब्ध	570	NAE0584292	निर्वाचक का नाम : दिनेश कुमार पिता का नाम: पारसाराम गृह संख्या : 72 उम्र : 34 लिंग : पुरुष	फोटो उपलब्ध	571	NAE1706035	निर्वाचक का नाम : ईश्वर कुमार पिता का नाम: अजा राम गृह संख्या : 72 उम्र : 30 लिंग : पुरुष	फोटो उपलब्ध
572	NAE1513571	निर्वाचक का नाम : भरत कुमार पिता का नाम: पारसा राम गृह संख्या : 72 उम्र : 28 लिंग : पुरुष	फोटो उपलब्ध	573	NAE2002772	निर्वाचक का नाम : पिंकी देवी पति का नाम: ईश्वर लाल गृह संख्या : 72 उम्र : 28 लिंग : महिला	फोटो उपलब्ध	574	NAE2111003	निर्वाचक का नाम : विक्रम कुमार पिता का नाम: परसा राम गृह संख्या : 72 उम्र : 25 लिंग : पुरुष	फोटो उपलब्ध
575	NAE1987262	निर्वाचक का नाम : प्रियंका कुमारी माली पिता का नाम: अजा राम माली गृह संख्या : 72 उम्र : 24 लिंग : महिला	फोटो उपलब्ध	576	NAE2005130	निर्वाचक का नाम : नेता कुमारी माली पिता का नाम: पाखा राम गृह संख्या : 72 उम्र : 23 लिंग : महिला	फोटो उपलब्ध	577	NAE2077311	निर्वाचक का नाम : ममता कुमारी पति का नाम: भरत गृह संख्या : 72 उम्र : 20 लिंग : महिला	फोटो उपलब्ध
578	RJ/22/172/225227	निर्वाचक का नाम : तगा पिता का नाम: मोडा गृह संख्या : 75 उम्र : 68 लिंग : पुरुष	फोटो उपलब्ध	579	RJ/22/172/225148	निर्वाचक का नाम : जॉजू पति का नाम: तगा गृह संख्या : 75 उम्र : 67 लिंग : महिला	फोटो उपलब्ध	580	RJ/22/172/225204	निर्वाचक का नाम : काला पिता का नाम: मोडा गृह संख्या : 75 उम्र : 64 लिंग : पुरुष	फोटो उपलब्ध
581	KLC1584382	निर्वाचक का नाम : तेजा पिता का नाम: मोडा गृह संख्या : 75 उम्र : 64 लिंग : पुरुष	फोटो उपलब्ध	582	RJ/22/172/225255	निर्वाचक का नाम : सुखी पति का नाम: काला गृह संख्या : 75 उम्र : 62 लिंग : महिला	फोटो उपलब्ध	583	NAE0315515	निर्वाचक का नाम : उगम पति का नाम: तेजा गृह संख्या : 75 उम्र : 61 लिंग : महिला	फोटो उपलब्ध
584	KLC2181089	निर्वाचक का नाम : पवन पति का नाम: कोजा गृह संख्या : 75 उम्र : 61 लिंग : महिला	फोटो उपलब्ध	585	KLC2181303	निर्वाचक का नाम : वगता पिता का नाम: मोडा गृह संख्या : 75 उम्र : 49 लिंग : पुरुष	फोटो उपलब्ध	586	KLC2181311	निर्वाचक का नाम : मोवन पति का नाम: वगता गृह संख्या : 75 उम्र : 46 लिंग : महिला	फोटो उपलब्ध

587	NAE0177956	निर्वाचक का नाम : जबरा राम मल पिता का नाम: कालाराम गृह संख्या : 75 उम्र : 35 लिंग : पुरुष	फोटो उपलब्ध	588	NAE1776111	निर्वाचक का नाम : भंवरी देवी पति का नाम: जबरा राम गृह संख्या : 75 उम्र : 31 लिंग : महिला	फोटो उपलब्ध	589	NAE1909068	निर्वाचक का नाम : दाडमा राम पिता का नाम: कोजा राम गृह संख्या : 75 उम्र : 31 लिंग : पुरुष	फोटो उपलब्ध
590	NAE1432111	निर्वाचक का नाम : कान्ति लाल पिता का नाम: तगा राम गृह संख्या : 75 उम्र : 30 लिंग : पुरुष	फोटो उपलब्ध	591	NAE1851484	निर्वाचक का नाम : हिंदू राम पिता का नाम: तगा राम गृह संख्या : 75 उम्र : 25 लिंग : पुरुष	फोटो उपलब्ध	592	NAE1941012	निर्वाचक का नाम : त्रिजो देवी पति का नाम: दाडमा राम गृह संख्या : 75 उम्र : 23 लिंग : महिला	फोटो उपलब्ध
593	NAE2204857	निर्वाचक का नाम : सुगना देवी पति का नाम: प्रकाश कुमार गृह संख्या : 75 उम्र : 23 लिंग : महिला	फोटो उपलब्ध	594	NAE1776426	निर्वाचक का नाम : पंखी देवी पति का नाम: दिनेश कुमार गृह संख्या : 75 उम्र : 22 लिंग : महिला	फोटो उपलब्ध	595	RJ/22/172/225062	निर्वाचक का नाम : समैरा पिता का नाम: हाजरा गृह संख्या : 76 उम्र : 59 लिंग : पुरुष	फोटो उपलब्ध
596	RJ/22/172/225432	निर्वाचक का नाम : सुखी पति का नाम: समैरा गृह संख्या : 76 उम्र : 55 लिंग : महिला	फोटो उपलब्ध	597	NAE0926212	निर्वाचक का नाम : जोर सिंह पिता का नाम: समैर सिंह गृह संख्या : 76 उम्र : 31 लिंग : पुरुष	फोटो उपलब्ध	598	NAE1850437	निर्वाचक का नाम : ममता कंवर पति का नाम: जोरा राम गृह संख्या : 76 उम्र : 28 लिंग : महिला	फोटो उपलब्ध
599	NAE1230259	निर्वाचक का नाम : विक्रम कुमार पिता का नाम: सुमैरसिंह गृह संख्या : 76 उम्र : 27 लिंग : पुरुष	फोटो उपलब्ध	600	NAE2091189	निर्वाचक का नाम : दिवाली कंवर पति का नाम: विक्रम सिंह गृह संख्या : 76 उम्र : 27 लिंग : महिला	फोटो उपलब्ध	601	NAE0178251	निर्वाचक का नाम : सिन्दू सिंह पिता का नाम: सांवल सिंह गृह संख्या : 90 उम्र : 36 लिंग : पुरुष	फोटो उपलब्ध
602	NAE0994277	निर्वाचक का नाम : सुकी देवी पति का नाम: सिन्धु सिंह गृह संख्या : 90 उम्र : 31 लिंग : महिला	फोटो उपलब्ध	603	NAE1230275	निर्वाचक का नाम : प्रकाश कुमार पिता का नाम: काला राम गृह संख्या : 90 उम्र : 27 लिंग : पुरुष	फोटो उपलब्ध	604	NAE1230267	निर्वाचक का नाम : प्रकाश कुमार पिता का नाम: गोकला राम गृह संख्या : 91 उम्र : 27 लिंग : पुरुष	फोटो उपलब्ध

605	RJ/22/172/225133	निर्वाचक का नाम : मदन सिंह पिता का नाम: नारायण सिंह गृह संख्या : 77 उम्र : 68 लिंग : पुरुष	फोटो उपलब्ध	606	RJ/22/172/225072	निर्वाचक का नाम : पवनकुवर पिता का नाम: मदन सिंह गृह संख्या : 77 उम्र : 67 लिंग : महिला	फोटो उपलब्ध	607	RJ/22/172/225064	निर्वाचक का नाम : मनोहर सिंह पिता का नाम: नारायण सिंह गृह संख्या : 78 उम्र : 70 लिंग : पुरुष	फोटो उपलब्ध
608	KLC1362045	निर्वाचक का नाम : श्यामकुवर पिता का नाम: मनोहर सिंह गृह संख्या : 78 उम्र : 68 लिंग : पुरुष	फोटो उपलब्ध	609	RJ/22/172/225273	निर्वाचक का नाम : दिलीप सिंह पिता का नाम: नारायण सिंह गृह संख्या : 79 उम्र : 65 लिंग : पुरुष	फोटो उपलब्ध	610	RJ/22/172/225070	निर्वाचक का नाम : एवन कुंवर पिता का नाम: दिलीप सिंह गृह संख्या : 79 उम्र : 60 लिंग : महिला	फोटो उपलब्ध
611	RJ/22/172/225246	निर्वाचक का नाम : सुरजपाल सिंह पिता का नाम: गजे सिंह गृह संख्या : 79 उम्र : 53 लिंग : पुरुष	फोटो उपलब्ध	612	KLC1457076	निर्वाचक का नाम : यशपालसिंह पिता का नाम: गजेन्द्रसिंह गृह संख्या : 79 उम्र : 48 लिंग : पुरुष	फोटो उपलब्ध	613	KLC2038396	निर्वाचक का नाम : धीरेन्द्रसिंह पिता का नाम: गजेन्द्रसिंह गृह संख्या : 79 उम्र : 46 लिंग : पुरुष	फोटो उपलब्ध
614	KLC1584390	निर्वाचक का नाम : राजकुंवर पिता का नाम: सुरजपाल सिंह गृह संख्या : 79 उम्र : 45 लिंग : महिला	फोटो उपलब्ध	615	NAE0242776	निर्वाचक का नाम : जितेंद्र कंवर पिता का नाम: यशपाल सिंह गृह संख्या : 79 उम्र : 41 लिंग : महिला	फोटो उपलब्ध	616	NAE1909613	निर्वाचक का नाम : सुजानद्र कंवर पिता का नाम: धीरेन्द्र सिंह गृह संख्या : 79 उम्र : 36 लिंग : महिला	फोटो उपलब्ध
617	NAE1230283	निर्वाचक का नाम : चक्रवृति सिंह पिता का नाम: दिलीप सिंह गृह संख्या : 79 उम्र : 27 लिंग : पुरुष	फोटो उपलब्ध	618	NAE1552447	निर्वाचक का नाम : तपस्वी चौहान पिता का नाम: दिलीप सिंह गृह संख्या : 79 उम्र : 25 लिंग : महिला	फोटो उपलब्ध	619	NAE1719863	निर्वाचक का नाम : वीरेंद्र सिंह पिता का नाम: सुरजपाल सिंह गृह संख्या : 79 उम्र : 23 लिंग : पुरुष	फोटो उपलब्ध
620	NAE2151017	निर्वाचक का नाम : इशिता चौहान पिता का नाम: दिलीप सिंह चौहान गृह संख्या : 79 उम्र : 19 लिंग : महिला	फोटो उपलब्ध	621	NAE2179844	निर्वाचक का नाम : भानु प्रताप सिंह चौहान पिता का नाम: यशपाल सिंह गृह संख्या : 79 उम्र : 19 लिंग : पुरुष	फोटो उपलब्ध	622	NAE0045849	निर्वाचक का नाम : गवर दास पिता का नाम: गणेश दास गृह संख्या : 80 उम्र : 65 लिंग : पुरुष	फोटो उपलब्ध
623	KLC1362037	निर्वाचक का नाम : अतकी पिता का नाम: गवर दास गृह संख्या : 80 उम्र : 63 लिंग : महिला	फोटो उपलब्ध	624	RJ/22/172/225116	निर्वाचक का नाम : हकम दास पिता का नाम: गणेश दास गृह संख्या : 80 उम्र : 61 लिंग : पुरुष	फोटो उपलब्ध	625	RJ/22/172/225183	निर्वाचक का नाम : सकी पिता का नाम: हकम दास गृह संख्या : 80 उम्र : 58 लिंग : महिला	फोटो उपलब्ध
626	NAE0046284	निर्वाचक का नाम : कमीयों पिता का नाम: भमरभारती गृह संख्या : 80 उम्र : 46 लिंग : महिला	फोटो उपलब्ध	627	NAE0926295	निर्वाचक का नाम : अचल दास पिता का नाम: गवरदास गृह संख्या : 80 उम्र : 38 लिंग : पुरुष	फोटो उपलब्ध	628	NAE0926287	निर्वाचक का नाम : दिनेश दास पिता का नाम: गवरदास गृह संख्या : 80 उम्र : 37 लिंग : पुरुष	फोटो उपलब्ध
629	NAE1413400	निर्वाचक का नाम : श्रवण दास पिता का नाम: गवर दास गृह संख्या : 80 उम्र : 30 लिंग : पुरुष	फोटो उपलब्ध	630	NAE1413418	निर्वाचक का नाम : विक्रम दास पिता का नाम: गवर दास गृह संख्या : 80 उम्र : 28 लिंग : पुरुष	फोटो उपलब्ध	631	NAE2012656	निर्वाचक का नाम : अन्दर देवी पिता का नाम: जगदीश दास गृह संख्या : 80 उम्र : 26 लिंग : महिला	फोटो उपलब्ध
632	RJ/22/172/225290	निर्वाचक का नाम : खेत भारती पिता का नाम: हिरा भारती गृह संख्या : 81 उम्र : 80 लिंग : पुरुष	फोटो उपलब्ध	633	RJ/22/172/225033	निर्वाचक का नाम : नरेशभारती पिता का नाम: खेत भारती गृह संख्या : 81 उम्र : 55 लिंग : पुरुष	फोटो उपलब्ध	634	RJ/22/172/225370	निर्वाचक का नाम : गोदी पिता का नाम: नगा भारती गृह संख्या : 81 उम्र : 54 लिंग : महिला	फोटो उपलब्ध

635	NAE1966068	निर्वाचक का नाम : भवर भारती पिता का नाम: खेत भारती गृह संख्या : 81 उम्र : 45 लिंग : पुरुष	फोटो उपलब्ध	636	NAE1558063	निर्वाचक का नाम : हरसन भारती पिता का नाम: भंवर भारती गृह संख्या : 81 उम्र : 25 लिंग : पुरुष	फोटो उपलब्ध	637	NAE2061232	निर्वाचक का नाम : ईश्वर भारती पिता का नाम: भंवर भारती गृह संख्या : 81 उम्र : 23 लिंग : पुरुष	फोटो उपलब्ध
638	NAE2012508	निर्वाचक का नाम : शारदा देवी पति का नाम: ईश्वर भारती गृह संख्या : 81 उम्र : 22 लिंग : महिला	फोटो उपलब्ध	639	NAE2059566	निर्वाचक का नाम : अमृत भारती पिता का नाम: भंवर भारती गृह संख्या : 81 उम्र : 22 लिंग : पुरुष	फोटो उपलब्ध	E 640	RJ/22/172/226091	निर्वाचक का नाम : रसालकुवर पति का नाम: उदय सिंह गृह संख्या : 82 उम्र : 105 लिंग: महिला	फोटो उपलब्ध
641	RJ/22/172/225055	निर्वाचक का नाम : कल्याण सिंह पिता का नाम: उदय सिंह गृह संख्या : 82 उम्र : 71 लिंग : पुरुष	फोटो उपलब्ध	642	RJ/22/172/225436	निर्वाचक का नाम : लालकुवर पिता का नाम: कल्याण सिंह गृह संख्या : 82 उम्र : 68 लिंग : महिला	फोटो उपलब्ध	643	RJ/22/172/226093	निर्वाचक का नाम : पूर्ण सिंह पिता का नाम: कल्याण सिंह गृह संख्या : 82 उम्र : 50 लिंग : पुरुष	फोटो उपलब्ध
644	KLC2038404	निर्वाचक का नाम : प्रेमकंवर पति का नाम: पूर्णसिंह गृह संख्या : 82 उम्र : 42 लिंग : महिला	फोटो उपलब्ध	645	RJ/22/172/225438	निर्वाचक का नाम : हवाकुवर पति का नाम: लादू सिंह गृह संख्या : 83 उम्र : 70 लिंग : महिला	फोटो उपलब्ध	646	RJ/22/172/225439	निर्वाचक का नाम : प्रवीण सिंह पिता का नाम: दरियाव सिंह गृह संख्या : 83 उम्र : 62 लिंग : पुरुष	फोटो उपलब्ध
647	RJ/22/172/225440	निर्वाचक का नाम : सरोज कुवर पति का नाम: प्रवीण सिंह गृह संख्या : 83 उम्र : 58 लिंग : महिला	फोटो उपलब्ध	648	NAE0530899	निर्वाचक का नाम : रिनां चुण्डावत पति का नाम: भूपेन्द्र सिंह गृह संख्या : 83 उम्र : 44 लिंग : महिला	फोटो उपलब्ध	649	NAE0315440	निर्वाचक का नाम : भूपेन्द्रसिंह पिता का नाम: लादूसिंह गृह संख्या : 83 उम्र : 41 लिंग : पुरुष	फोटो उपलब्ध
650	NAE0315432	निर्वाचक का नाम : किर्तिपाल सिंह पिता का नाम: लादू सिंह गृह संख्या : 83 उम्र : 36 लिंग : पुरुष	फोटो उपलब्ध	651	NAE0926246	निर्वाचक का नाम : आदीत चौहान पिता का नाम: प्रविण सिंह गृह संख्या : 83 उम्र : 31 लिंग : पुरुष	फोटो उपलब्ध	652	NAE1709518	निर्वाचक का नाम : सुमन राणावत पति का नाम: कीर्तीपाल सिंह गृह संख्या : 83 उम्र : 30 लिंग : महिला	फोटो उपलब्ध
653	NAE1867811	निर्वाचक का नाम : यदुराज सिंह चौहान पिता का नाम: प्रवीण सिंह गृह संख्या : 83 उम्र : 27 लिंग : पुरुष	फोटो उपलब्ध	654	RJ/22/172/225441	निर्वाचक का नाम : असत कंवर पति का नाम: प्रभू सिंह गृह संख्या : 84 उम्र : 71 लिंग : महिला	फोटो उपलब्ध	655	RJ/22/172/225049	निर्वाचक का नाम : प्रभू सिंह पिता का नाम: अजुर्न सिंह गृह संख्या : 84 उम्र : 66 लिंग : पुरुष	फोटो उपलब्ध
656	KLC2038412	निर्वाचक का नाम : महिपालसिंह पिता का नाम: प्रभूसिंह गृह संख्या : 84 उम्र : 46 लिंग : पुरुष	फोटो उपलब्ध	657	NAE0530907	निर्वाचक का नाम : महावीर सिंह पिता का नाम: प्रभूसिंह गृह संख्या : 84 उम्र : 34 लिंग : पुरुष	फोटो उपलब्ध	658	NAE1091586	निर्वाचक का नाम : निर्मल कंवर पति का नाम: महिपाल सिंह गृह संख्या : 84 उम्र : 31 लिंग : महिला	फोटो उपलब्ध
659	RJ/22/172/225023	निर्वाचक का नाम : उम्मेद सिंह पिता का नाम: अजुर्न सिंह गृह संख्या : 85 उम्र : 59 लिंग : पुरुष	फोटो उपलब्ध	660	KLC1584408	निर्वाचक का नाम : प्रेमकुंवर पति का नाम: उम्मेदसिंह गृह संख्या : 85 उम्र : 50 लिंग : महिला	फोटो उपलब्ध	661	RJ/22/172/226061	निर्वाचक का नाम : बाबू पिता का नाम: पदमा गृह संख्या : 86 उम्र : 61 लिंग : पुरुष	फोटो उपलब्ध
662	KLC1584416	निर्वाचक का नाम : ढपी पति का नाम: बाबू गृह संख्या : 86 उम्र : 48 लिंग : महिला	फोटो उपलब्ध	663	NAE0471250	निर्वाचक का नाम : शैतान पिता का नाम: पदमाराव गृह संख्या : 86 उम्र : 36 लिंग : पुरुष	फोटो उपलब्ध	664	NAE0926253	निर्वाचक का नाम : कंकर देवी पति का नाम: चेतन राम गृह संख्या : 86 उम्र : 32 लिंग : महिला	फोटो उपलब्ध

665	NAE1432145	निर्वाचक का नाम : बलवंत सिंह पिता का नाम: बाबु लाल गृह संख्या : 86 उम्र : 29 लिंग : पुरुष	फोटो उपलब्ध	666	NAE1432129	निर्वाचक का नाम : रसाल देवी पति का नाम: बलवंत सिंह गृह संख्या : 86 उम्र : 26 लिंग : महिला	फोटो उपलब्ध	667	RJ/22/172/225081	निर्वाचक का नाम : तगी पति का नाम: धर्मा गृह संख्या : 90 उम्र : 87 लिंग : महिला	फोटो उपलब्ध
668	NAE1797877	निर्वाचक का नाम : लुणा राम पिता का नाम: धर्मा गृह संख्या : 90 उम्र : 61 लिंग : पुरुष	फोटो उपलब्ध	669	KLC1584424	निर्वाचक का नाम : नीता देवी पति का नाम: लुण सिंह गृह संख्या : 90 उम्र : 47 लिंग : महिला	फोटो उपलब्ध	670	NAE0315135	निर्वाचक का नाम : जीतू सिंह पिता का नाम: धर्मा जी गृह संख्या : 90 उम्र : 36 लिंग : पुरुष	फोटो उपलब्ध
671	NAE1597681	निर्वाचक का नाम : मुकेश सिंह पिता का नाम: लूण सिंह गृह संख्या : 90 उम्र : 25 लिंग : पुरुष	फोटो उपलब्ध	672	NAE2148906	निर्वाचक का नाम : कमला पति का नाम: मुकेश सिंह गृह संख्या : 90 उम्र : 23 लिंग : महिला	फोटो उपलब्ध	673	KLC1584432	निर्वाचक का नाम : गोकला पिता का नाम: दौला गृह संख्या : 91 उम्र : 61 लिंग : पुरुष	फोटो उपलब्ध
674	KLC1584440	निर्वाचक का नाम : समंदर पति का नाम: गोकला गृह संख्या : 91 उम्र : 55 लिंग : महिला	फोटो उपलब्ध	675	RJ/22/172/226118	निर्वाचक का नाम : सांवला पिता का नाम: लक्ष्मण गृह संख्या : 92 उम्र : 66 लिंग : पुरुष	फोटो उपलब्ध	676	RJ/22/172/225213	निर्वाचक का नाम : छगन पति का नाम: सांवला गृह संख्या : 92 उम्र : 65 लिंग : महिला	फोटो उपलब्ध
677	RJ/22/172/225158	निर्वाचक का नाम : भमरा पिता का नाम: हाजरा गृह संख्या : 92 उम्र : 47 लिंग : पुरुष	फोटो उपलब्ध	678	KLC2039048	निर्वाचक का नाम : सरूपीदेवी पति का नाम: भवराराम गृह संख्या : 92 उम्र : 47 लिंग : महिला	फोटो उपलब्ध	679	RJ/22/172/225132	निर्वाचक का नाम : बाबू पिता का नाम: हाजरा गृह संख्या : 92 उम्र : 45 लिंग : पुरुष	फोटो उपलब्ध
680	NAE0315184	निर्वाचक का नाम : नरसारा पिता का नाम: सांवलाराम गृह संख्या : 92 उम्र : 37 लिंग : पुरुष	फोटो उपलब्ध	681	NAE2152692	निर्वाचक का नाम : केलम कंवर पति का नाम: श्रवण सिंह गृह संख्या : 92 उम्र : 36 लिंग : महिला	फोटो उपलब्ध	682	NAE0431338	निर्वाचक का नाम : जनता देवी पति का नाम: बाबू सिंह गृह संख्या : 92 उम्र : 34 लिंग : महिला	फोटो उपलब्ध
683	NAE2152585	निर्वाचक का नाम : श्रवण सिंह पिता का नाम: वाक सिंह गृह संख्या : 92 उम्र : 33 लिंग : पुरुष	फोटो उपलब्ध	684	NAE1122969	निर्वाचक का नाम : उषा सुथार पति का नाम: नरसारा गृह संख्या : 92 उम्र : 31 लिंग : महिला	फोटो उपलब्ध	685	NAE1841873	निर्वाचक का नाम : लालू सिंह पिता का नाम: भमर सिंह गृह संख्या : 92 उम्र : 25 लिंग : पुरुष	फोटो उपलब्ध
686	NAE1968056	निर्वाचक का नाम : हिना कंवर पति का नाम: लालू सिंह गृह संख्या : 92 उम्र : 20 लिंग : महिला	फोटो उपलब्ध	687	NAE2149011	निर्वाचक का नाम : गौतम सिंह पिता का नाम: हनुमान सिंह गृह संख्या : 92 उम्र : 20 लिंग : पुरुष	फोटो उपलब्ध	688	NAE2148500	निर्वाचक का नाम : राहुल सिंह पिता का नाम: हनुमान सिंह गृह संख्या : 92 उम्र : 19 लिंग : पुरुष	फोटो उपलब्ध
689	RJ/22/172/225427	निर्वाचक का नाम : अन्दी पति का नाम: मसरा गृह संख्या : 93 उम्र : 75 लिंग : महिला	फोटो उपलब्ध	690	RJ/22/172/225428	निर्वाचक का नाम : बाबू पिता का नाम: दीपा गृह संख्या : 93 उम्र : 62 लिंग : पुरुष	फोटो उपलब्ध	691	KLC1584457	निर्वाचक का नाम : झमू पति का नाम: बाबू गृह संख्या : 93 उम्र : 47 लिंग : महिला	फोटो उपलब्ध
692	NAE0242768	निर्वाचक का नाम : जबराराम पिता का नाम: मसराराम गृह संख्या : 93 उम्र : 36 लिंग : पुरुष	फोटो उपलब्ध	693	NAE0803759	निर्वाचक का नाम : जनता देवी पति का नाम: जबराराम गृह संख्या : 93 उम्र : 31 लिंग : महिला	फोटो उपलब्ध	694	RJ/22/172/225445	निर्वाचक का नाम : वेना पिता का नाम: दाना गृह संख्या : 95 उम्र : 79 लिंग : पुरुष	फोटो उपलब्ध

695	RJ/22/172/225446	निर्वाचक का नाम : गटा पति का नाम: वेना गृह संख्या : 95 उम्र : 78 लिंग : महिला	फोटो उपलब्ध	696	KLC1762566	निर्वाचक का नाम : टीकमा पिता का नाम: गीगा गृह संख्या : 95 उम्र : 70 लिंग : पुरुष	फोटो उपलब्ध	697	RJ/22/172/226095	निर्वाचक का नाम : प्यारी पति का नाम: पुनमा गृह संख्या : 95 उम्र : 70 लिंग : महिला	फोटो उपलब्ध
698	KLC1762574	निर्वाचक का नाम : खरगी पति का नाम: टीकमा गृह संख्या : 95 उम्र : 67 लिंग : महिला	फोटो उपलब्ध	699	KLC1362201	निर्वाचक का नाम : हडमताराम पिता का नाम: वेना राम गृह संख्या : 95 उम्र : 48 लिंग : पुरुष	फोटो उपलब्ध	700	KLC1362219	निर्वाचक का नाम : मोखी देवी पति का नाम: हडमताराम गृह संख्या : 95 उम्र : 46 लिंग : महिला	फोटो उपलब्ध
701	NAE0211128	निर्वाचक का नाम : बाबू लाल पिता का नाम: वेनाराम गृह संख्या : 95 उम्र : 42 लिंग : पुरुष	फोटो उपलब्ध	702	NAE1047059	निर्वाचक का नाम : निम्बाराम पिता का नाम: पताराम गृह संख्या : 95 उम्र : 38 लिंग : पुरुष	फोटो उपलब्ध	703	NAE0584342	निर्वाचक का नाम : पारसाराम पिता का नाम: पूनमाराम गृह संख्या : 95 उम्र : 35 लिंग : पुरुष	फोटो उपलब्ध
704	NAE0584326	निर्वाचक का नाम : महेन्द्र कुमार पिता का नाम: पूनमा राम गृह संख्या : 95 उम्र : 34 लिंग : पुरुष	फोटो उपलब्ध	705	NAE0584334	निर्वाचक का नाम : मीरा देवी पति का नाम: महेन्द्र कुमार गृह संख्या : 95 उम्र : 34 लिंग : महिला	फोटो उपलब्ध	706	NAE0584318	निर्वाचक का नाम : भीखी देवी पति का नाम: पारसाराम गृह संख्या : 95 उम्र : 34 लिंग : महिला	फोटो उपलब्ध
707	NAE0584300	निर्वाचक का नाम : मणीदेवी पति का नाम: बाबुलाल गृह संख्या : 95 उम्र : 33 लिंग : महिला	फोटो उपलब्ध	708	NAE0748533	निर्वाचक का नाम : किशनलाल पिता का नाम: त्रिकमाराम गृह संख्या : 95 उम्र : 32 लिंग : पुरुष	फोटो उपलब्ध	709	NAE1163567	निर्वाचक का नाम : बिरमा राम पिता का नाम: पुनापरम गृह संख्या : 95 उम्र : 29 लिंग : पुरुष	फोटो उपलब्ध
710	NAE1230291	निर्वाचक का नाम : जगदीश दास पिता का नाम: हकम दस गृह संख्या : 95 उम्र : 27 लिंग : पुरुष	फोटो उपलब्ध	711	NAE1625409	निर्वाचक का नाम : मुकेश कुमार पिता का नाम: पूनम राम गृह संख्या : 95 उम्र : 26 लिंग : पुरुष	फोटो उपलब्ध	712	NAE1615152	निर्वाचक का नाम : चंपा लाल पिता का नाम: पुना राम गृह संख्या : 95 उम्र : 25 लिंग : पुरुष	फोटो उपलब्ध
713	NAE2200483	निर्वाचक का नाम : ममता देवी पति का नाम: मुकेश कुमार गृह संख्या : 95 उम्र : 23 लिंग : महिला	फोटो उपलब्ध	714	NAE2203859	निर्वाचक का नाम : मीरा देवी पति का नाम: वीरमा राम गृह संख्या : 95 उम्र : 23 लिंग : महिला	फोटो उपलब्ध	715	NAE1776210	निर्वाचक का नाम : जनता कुमारी पिता का नाम: पूनमा राम गृह संख्या : 95 उम्र : 22 लिंग : महिला	फोटो उपलब्ध
716	NAE2200822	निर्वाचक का नाम : रिका देवी पति का नाम: चंपा लाल गृह संख्या : 95 उम्र : 21 लिंग : महिला	फोटो उपलब्ध	717	NAE2109270	निर्वाचक का नाम : किरण भारती पिता का नाम: नरेश भारती गृह संख्या : लाखनी उम्र : 22 लिंग : पुरुष	फोटो उपलब्ध				

718	NAE1133099	निर्वाचक का नाम : ओबा राम पिता का नाम: हीराराम गृह संख्या : 1 उम्र : 28 लिंग : पुरुष	फोटो उपलब्ध	719	KLC1362110	निर्वाचक का नाम : बाबू पिता का नाम: गमना गृह संख्या : 96 उम्र : 64 लिंग : पुरुष	फोटो उपलब्ध	720	KLC1584473	निर्वाचक का नाम : चूकी पिता का नाम: बाबू गृह संख्या : 96 उम्र : 60 लिंग : महिला	फोटो उपलब्ध
721	RJ/22/172/226114	निर्वाचक का नाम : वीरमा पिता का नाम: गमना गृह संख्या : 96 उम्र : 53 लिंग : पुरुष	फोटो उपलब्ध	722	KLC2038867	निर्वाचक का नाम : मबूदेवी पिता का नाम: वीरमाराम गृह संख्या : 96 उम्र : 45 लिंग : महिला	फोटो उपलब्ध	723	NAE1388628	निर्वाचक का नाम : कृष्ण कुमार पिता का नाम: बाबू राम गृह संख्या : 96 उम्र : 28 लिंग : पुरुष	फोटो उपलब्ध
724	NAE2024099	निर्वाचक का नाम : चम्पा देवी पिता का नाम: कृष्ण कुमार गृह संख्या : 96 उम्र : 23 लिंग : महिला	फोटो उपलब्ध	725	RJ/22/172/225224	निर्वाचक का नाम : घमा पिता का नाम: जवाना गृह संख्या : 97 उम्र : 77 लिंग : पुरुष	फोटो उपलब्ध	726	RJ/22/172/225252	निर्वाचक का नाम : लेरो पिता का नाम: घमा गृह संख्या : 97 उम्र : 76 लिंग : महिला	फोटो उपलब्ध
727	RJ/22/172/225065	निर्वाचक का नाम : मका पिता का नाम: जवाना गृह संख्या : 97 उम्र : 53 लिंग : पुरुष	फोटो उपलब्ध	728	KLC2180289	निर्वाचक का नाम : चम्पा देवी पिता का नाम: मकाराम गृह संख्या : 97 उम्र : 40 लिंग : महिला	फोटो उपलब्ध	729	NAE0683477	निर्वाचक का नाम : भेराराम पिता का नाम: धमाराम गृह संख्या : 97 उम्र : 36 लिंग : पुरुष	फोटो उपलब्ध
730	NAE0926303	निर्वाचक का नाम : चेला राम पिता का नाम: धमाराम गृह संख्या : 97 उम्र : 31 लिंग : पुरुष	फोटो उपलब्ध	731	NAE1163641	निर्वाचक का नाम : केली देवी पिता का नाम: भेरा राम गृह संख्या : 97 उम्र : 30 लिंग : महिला	फोटो उपलब्ध	732	NAE1163658	निर्वाचक का नाम : मोरो देवी पिता का नाम: चेला राम गृह संख्या : 97 उम्र : 29 लिंग : महिला	फोटो उपलब्ध
733	RJ/22/172/225453	निर्वाचक का नाम : आदा पिता का नाम: वेना गृह संख्या : 98 उम्र : 85 लिंग : पुरुष	फोटो उपलब्ध	734	RJ/22/172/225454	निर्वाचक का नाम : हडमाना पिता का नाम: आदा गृह संख्या : 98 उम्र : 54 लिंग : पुरुष	फोटो उपलब्ध	735	KLC1584499	निर्वाचक का नाम : मफी पिता का नाम: हडमाना गृह संख्या : 98 उम्र : 45 लिंग : महिला	फोटो उपलब्ध
736	KLC1584507	निर्वाचक का नाम : बगदा पिता का नाम: आदा गृह संख्या : 98 उम्र : 43 लिंग : पुरुष	फोटो उपलब्ध	737	NAE0471268	निर्वाचक का नाम : सीता देवी पिता का नाम: बगदाराम गृह संख्या : 98 उम्र : 34 लिंग : महिला	फोटो उपलब्ध	738	NAE1546969	निर्वाचक का नाम : रमेश कुमार पिता का नाम: हडमाना राम गृह संख्या : 98 उम्र : 26 लिंग : पुरुष	फोटो उपलब्ध
739	NAE2012631	निर्वाचक का नाम : झीणी देवी पिता का नाम: रमेश कुमार गृह संख्या : 98 उम्र : 26 लिंग : महिला	फोटो उपलब्ध	740	KLC1842996	निर्वाचक का नाम : नरीगा पिता का नाम: प्रभु गृह संख्या : 99 उम्र : 78 लिंग : पुरुष	फोटो उपलब्ध	741	RJ/22/172/225083	निर्वाचक का नाम : मिहगा पिता का नाम: प्रभु गृह संख्या : 99 उम्र : 69 लिंग : पुरुष	फोटो उपलब्ध
742	RJ/22/172/225449	निर्वाचक का नाम : नावी पिता का नाम: मिहगा गृह संख्या : 99 उम्र : 67 लिंग : महिला	फोटो उपलब्ध	743	NAE0177964	निर्वाचक का नाम : गणेशा पिता का नाम: प्रभु गृह संख्या : 99 उम्र : 43 लिंग : पुरुष	फोटो उपलब्ध	744	NAE0177949	निर्वाचक का नाम : गीता पिता का नाम: गणेशाराम गृह संख्या : 99 उम्र : 40 लिंग : महिला	फोटो उपलब्ध
745	NAE0471276	निर्वाचक का नाम : नरेश कुमार पिता का नाम: महिगाराम गृह संख्या : 99 उम्र : 33 लिंग : पुरुष	फोटो उपलब्ध	746	NAE1392497	निर्वाचक का नाम : भूरा राम पिता का नाम: नरीगा राम गृह संख्या : 99 उम्र : 28 लिंग : पुरुष	फोटो उपलब्ध	747	NAE1672732	निर्वाचक का नाम : तेजा राम पिता का नाम: मायंगा राम गृह संख्या : 99 उम्र : 26 लिंग : पुरुष	फोटो उपलब्ध

748	NAE2246437	निर्वाचक का नाम : पेपो देवी पति का नाम: तेजा राम गृह संख्या : 99 उम्र : 19 लिंग : महिला	फोटो उपलब्ध	749	RJ/22/172/225452	निर्वाचक का नाम : हिरा पिता का नाम: थाना गृह संख्या : 100 उम्र : 55 लिंग : पुरुष	फोटो उपलब्ध	750	KLC1584515	निर्वाचक का नाम : सुबटी पति का नाम: हिरा गृह संख्या : 100 उम्र : 47 लिंग : महिला	फोटो उपलब्ध
751	NAE0803841	निर्वाचक का नाम : तेजू देवी पति का नाम: निंबाराम गृह संख्या : 100 उम्र : 43 लिंग : महिला	फोटो उपलब्ध	752	KLC1843010	निर्वाचक का नाम : निम्बा पिता का नाम: पदमा गृह संख्या : 100 उम्र : 42 लिंग : पुरुष	फोटो उपलब्ध	753	RJ/22/172/225222	निर्वाचक का नाम : पता पिता का नाम: मेसा गृह संख्या : 101 उम्र : 70 लिंग : पुरुष	फोटो उपलब्ध
754	RJ/22/172/225226	निर्वाचक का नाम : सवा पिता का नाम: मेसा गृह संख्या : 101 उम्र : 64 लिंग : पुरुष	फोटो उपलब्ध	755	RJ/22/172/226005	निर्वाचक का नाम : अणसी पति का नाम: पत्ता गृह संख्या : 101 उम्र : 63 लिंग : महिला	फोटो उपलब्ध	756	KLC1457035	निर्वाचक का नाम : हिमी पति का नाम: हीराराम गृह संख्या : 101 उम्र : 52 लिंग : महिला	फोटो उपलब्ध
757	NAE2124378	निर्वाचक का नाम : हीरा राम पिता का नाम: सोना गृह संख्या : 101 उम्र : 49 लिंग : पुरुष	फोटो उपलब्ध	758	KLC1584549	निर्वाचक का नाम : वचना पिता का नाम: पता गृह संख्या : 101 उम्र : 42 लिंग : पुरुष	फोटो उपलब्ध	759	NAE0994434	निर्वाचक का नाम : मंजु देवी पति का नाम: वचनाराम गृह संख्या : 101 उम्र : 34 लिंग : महिला	फोटो उपलब्ध
760	NAE1984913	निर्वाचक का नाम : जामताराम देवासी पिता का नाम: सवाराम गृह संख्या : 101 उम्र : 33 लिंग : पुरुष	फोटो उपलब्ध	761	NAE1388644	निर्वाचक का नाम : रेवाराम पिता का नाम: सवा राम गृह संख्या : 101 उम्र : 31 लिंग : पुरुष	फोटो उपलब्ध	762	NAE1163591	निर्वाचक का नाम : दलाराम पिता का नाम: पतराम गृह संख्या : 101 उम्र : 28 लिंग : पुरुष	फोटो उपलब्ध
763	NAE1230309	निर्वाचक का नाम : जालाराम पिता का नाम: सवाराम गृह संख्या : 101 उम्र : 27 लिंग : पुरुष	फोटो उपलब्ध	764	NAE1984921	निर्वाचक का नाम : सोरम देवी पति का नाम: जमताराम देवासी गृह संख्या : 101 उम्र : 25 लिंग : महिला	फोटो उपलब्ध	765	NAE1987536	निर्वाचक का नाम : भागु देवी पति का नाम: जाला राम गृह संख्या : 101 उम्र : 25 लिंग : महिला	फोटो उपलब्ध
766	NAE1776855	निर्वाचक का नाम : पंखी देवी पति का नाम: रेवा राम गृह संख्या : 101 उम्र : 24 लिंग : महिला	फोटो उपलब्ध	767	NAE1776251	निर्वाचक का नाम : देसु देवी पति का नाम: दला राम गृह संख्या : 101 उम्र : 22 लिंग : महिला	फोटो उपलब्ध	768	NAE2123784	निर्वाचक का नाम : दिनेश कुमार पिता का नाम: हीरा राम गृह संख्या : 101 उम्र : 20 लिंग : पुरुष	फोटो उपलब्ध
769	NAE2200012	निर्वाचक का नाम : पुरा देवी पति का नाम: ओबा राम गृह संख्या : 101 उम्र : 20 लिंग : महिला	फोटो उपलब्ध	770	RJ/22/172/225221	निर्वाचक का नाम : टीकमा पिता का नाम: ईरा गृह संख्या : 103 उम्र : 68 लिंग : पुरुष	फोटो उपलब्ध	771	RJ/22/172/225457	निर्वाचक का नाम : पारू पति का नाम: टीकमा गृह संख्या : 103 उम्र : 62 लिंग : महिला	फोटो उपलब्ध
772	KLC1843002	निर्वाचक का नाम : बगा पिता का नाम: टीकमा गृह संख्या : 103 उम्र : 45 लिंग : पुरुष	फोटो उपलब्ध	773	KLC2180198	निर्वाचक का नाम : मकाराम पिता का नाम: टीकमाराम गृह संख्या : 103 उम्र : 43 लिंग : पुरुष	फोटो उपलब्ध	774	NAE0446864	निर्वाचक का नाम : चेलाराम पिता का नाम: त्रिकमाराम गृह संख्या : 103 उम्र : 36 लिंग : पुरुष	फोटो उपलब्ध
775	NAE0803775	निर्वाचक का नाम : पंखू देवी पति का नाम: बगाराम गृह संख्या : 103 उम्र : 34 लिंग : महिला	फोटो उपलब्ध	776	NAE0926329	निर्वाचक का नाम : नरसीराम पिता का नाम: त्रिकमाराम गृह संख्या : 103 उम्र : 34 लिंग : पुरुष	फोटो उपलब्ध	777	NAE0803783	निर्वाचक का नाम : सविता देवी पति का नाम: चेलाराम गृह संख्या : 103 उम्र : 33 लिंग : महिला	फोटो उपलब्ध

778	NAE0926311	निर्वाचक का नाम : गटाराम पिता का नाम: त्रिकमाराम गृह संख्या : 103 उम्र : 32 लिंग : पुरुष	फोटो उपलब्ध	779	NAE1968049	निर्वाचक का नाम : लक्ष्मी देवी पति का नाम: नरसी राम गृह संख्या : 103 उम्र : 23 लिंग : महिला	फोटो उपलब्ध	780	RJ/22/172/225459	निर्वाचक का नाम : हुआ पति का नाम: चेना गृह संख्या : 104 उम्र : 70 लिंग : महिला	फोटो उपलब्ध
781	RJ/22/172/225146	निर्वाचक का नाम : जाला पिता का नाम: मोडा गृह संख्या : 104 उम्र : 62 लिंग : पुरुष	फोटो उपलब्ध	782	KLC1842756	निर्वाचक का नाम : सुखी पति का नाम: धूंसा गृह संख्या : 104 उम्र : 55 लिंग : महिला	फोटो उपलब्ध	783	KLC2038420	निर्वाचक का नाम : वजा पिता का नाम: मोडा गृह संख्या : 104 उम्र : 53 लिंग : पुरुष	फोटो उपलब्ध
784	RJ/22/172/226099	निर्वाचक का नाम : अणसी पति का नाम: जालाराम गृह संख्या : 104 उम्र : 52 लिंग : महिला	फोटो उपलब्ध	785	KLC2038438	निर्वाचक का नाम : पूरी पति का नाम: वजा गृह संख्या : 104 उम्र : 46 लिंग : महिला	फोटो उपलब्ध	786	NAE1513548	निर्वाचक का नाम : रतना राम पिता का नाम: चेना राम गृह संख्या : 104 उम्र : 28 लिंग : पुरुष	फोटो उपलब्ध
787	NAE2072015	निर्वाचक का नाम : चम्पा देवी पति का नाम: रतना राम गृह संख्या : 104 उम्र : 28 लिंग : महिला	फोटो उपलब्ध	788	NAE1615665	निर्वाचक का नाम : रेवा राम पिता का नाम: जाल राम गृह संख्या : 104 उम्र : 25 लिंग : पुरुष	फोटो उपलब्ध	789	NAE0045948	निर्वाचक का नाम : हिराराम पिता का नाम: परवताराम गृह संख्या : 105 उम्र : 43 लिंग : पुरुष	फोटो उपलब्ध
790	NAE1091594	निर्वाचक का नाम : रम्भा देवी पति का नाम: हीराराम गृह संख्या : 105 उम्र : 30 लिंग : महिला	फोटो उपलब्ध	791	RJ/22/172/225009	निर्वाचक का नाम : कस्तु पति का नाम: तलसा गृह संख्या : 108 उम्र : 73 लिंग : महिला	फोटो उपलब्ध	792	KLC2038446	निर्वाचक का नाम : हिम्मता पिता का नाम: रायमल गृह संख्या : 108 उम्र : 72 लिंग : पुरुष	फोटो उपलब्ध
793	RJ/22/172/225511	निर्वाचक का नाम : सुंगी पति का नाम: हिम्मता गृह संख्या : 108 उम्र : 71 लिंग : महिला	फोटो उपलब्ध	794	KLC1843077	निर्वाचक का नाम : सांवला पिता का नाम: रायमल गृह संख्या : 108 उम्र : 63 लिंग : पुरुष	फोटो उपलब्ध	795	KLC1584564	निर्वाचक का नाम : केवू पति का नाम: सांवला गृह संख्या : 108 उम्र : 60 लिंग : महिला	फोटो उपलब्ध
796	RJ/22/172/225518	निर्वाचक का नाम : चौथा पिता का नाम: रायमल गृह संख्या : 108 उम्र : 55 लिंग : पुरुष	फोटो उपलब्ध	797	KLC1843135	निर्वाचक का नाम : जकी पति का नाम: लक्ष्मण गृह संख्या : 108 उम्र : 55 लिंग : महिला	फोटो उपलब्ध	798	RJ/22/172/226072	निर्वाचक का नाम : लक्ष्मण पिता का नाम: तलसा गृह संख्या : 108 उम्र : 53 लिंग : पुरुष	फोटो उपलब्ध
799	KLC1584572	निर्वाचक का नाम : मीरा पति का नाम: चौथा गृह संख्या : 108 उम्र : 53 लिंग : महिला	फोटो उपलब्ध	800	NAE0371989	निर्वाचक का नाम : देवा पिता का नाम: तलछा गृह संख्या : 108 उम्र : 45 लिंग : पुरुष	फोटो उपलब्ध	801	KLC1762582	निर्वाचक का नाम : करमी पिता का नाम: हिम्मता गृह संख्या : 108 उम्र : 43 लिंग : पुरुष	फोटो उपलब्ध
802	NAE0471292	निर्वाचक का नाम : भवदी देवी पति का नाम: करमीराम गृह संख्या : 108 उम्र : 38 लिंग : महिला	फोटो उपलब्ध	803	NAE0471284	निर्वाचक का नाम : मजू देवी पति का नाम: बिजलाराम गृह संख्या : 108 उम्र : 34 लिंग : महिला	फोटो उपलब्ध	804	NAE0994426	निर्वाचक का नाम : बीजलाराम पिता का नाम: हीमलाराम गृह संख्या : 108 उम्र : 33 लिंग : पुरुष	फोटो उपलब्ध
805	NAE0803767	निर्वाचक का नाम : रमकू देवी पति का नाम: देवाराम गृह संख्या : 108 उम्र : 33 लिंग : महिला	फोटो उपलब्ध	806	NAE1513464	निर्वाचक का नाम : आम्ब राम पिता का नाम: सावला राम गृह संख्या : 108 उम्र : 29 लिंग : पुरुष	फोटो उपलब्ध	807	NAE2190775	निर्वाचक का नाम : मोवन देवी पति का नाम: अंबा राम गृह संख्या : 108 उम्र : 22 लिंग : महिला	फोटो उपलब्ध

808	RJ/22/172/226122	निर्वाचक का नाम : पदमा पिता का नाम: जगा गृह संख्या : 109 उम्र : 72 लिंग : पुरुष	फोटो उपलब्ध	809	RJ/22/172/225160	निर्वाचक का नाम : मेता पति का नाम: पदमा गृह संख्या : 109 उम्र : 70 लिंग : महिला	फोटो उपलब्ध	810	NAE0926337	निर्वाचक का नाम : जोधाराम पिता का नाम: पदमाराम गृह संख्या : 109 उम्र : 33 लिंग : पुरुष	फोटो उपलब्ध
811	NAE0926345	निर्वाचक का नाम : रावताराम पिता का नाम: पदमाराम गृह संख्या : 109 उम्र : 32 लिंग : पुरुष	फोटो उपलब्ध	812	NAE1513472	निर्वाचक का नाम : पीना देवी पति का नाम: रावता राम गृह संख्या : 109 उम्र : 30 लिंग : महिला	फोटो उपलब्ध	813	NAE1091602	निर्वाचक का नाम : केली देवी पति का नाम: दूधाराम गृह संख्या : 109 उम्र : 29 लिंग : महिला	फोटो उपलब्ध
814	KLC2038453	निर्वाचक का नाम : लूणाराम पिता का नाम: रूणाराम गृह संख्या : 110 उम्र : 42 लिंग : पुरुष	फोटो उपलब्ध	815	NAE0046615	निर्वाचक का नाम : मफी देवी पति का नाम: लूणाराम गृह संख्या : 110 उम्र : 37 लिंग : महिला	फोटो उपलब्ध	816	NAE1230325	निर्वाचक का नाम : केली देवी पति का नाम: निम्बा राम गृह संख्या : 110 उम्र : 31 लिंग : महिला	फोटो उपलब्ध
817	NAE1230333	निर्वाचक का नाम : पंखु देवी पति का नाम: भूरा राम गृह संख्या : 110 उम्र : 30 लिंग : महिला	फोटो उपलब्ध	818	NAE1230317	निर्वाचक का नाम : मोवनी देवी पति का नाम: नरेश कुमार गृह संख्या : 110 उम्र : 28 लिंग : महिला	फोटो उपलब्ध	819	NAE1133107	निर्वाचक का नाम : श्रवण कुमार पिता का नाम: नरींगाराम गृह संख्या : 118 उम्र : 29 लिंग : पुरुष	फोटो उपलब्ध
820	NAE1987700	निर्वाचक का नाम : राधा पति का नाम: श्रवण कुमार गृह संख्या : 118 उम्र : 23 लिंग : महिला	फोटो उपलब्ध	821	NAE2118768	निर्वाचक का नाम : हरीश कुमार पिता का नाम: पत्ता गृह संख्या : 173 उम्र : 28 लिंग : पुरुष	फोटो उपलब्ध				

822	RJ/22/172/225466	निर्वाचक का नाम : गणेशा पिता का नाम: जैरूपा गृह संख्या : 112 उम्र : 76 लिंग : पुरुष	फोटो उपलब्ध	823	RJ/22/172/225467	निर्वाचक का नाम : वसु पति का नाम: गणेशा गृह संख्या : 112 उम्र : 75 लिंग : महिला	फोटो उपलब्ध	824	RJ/22/172/225100	निर्वाचक का नाम : भाना पिता का नाम: जैरूपा गृह संख्या : 112 उम्र : 74 लिंग : पुरुष	फोटो उपलब्ध
825	KLC2038461	निर्वाचक का नाम : अणसी पति का नाम: भाना गृह संख्या : 112 उम्र : 72 लिंग : महिला	फोटो उपलब्ध	826	RJ/22/172/225463	निर्वाचक का नाम : वसना पिता का नाम: जैरूपा गृह संख्या : 112 उम्र : 69 लिंग : पुरुष	फोटो उपलब्ध	827	RJ/22/172/225002	निर्वाचक का नाम : महिंगा पिता का नाम: जैरूपा गृह संख्या : 112 उम्र : 61 लिंग : पुरुष	फोटो उपलब्ध
828	NAE2122836	निर्वाचक का नाम : जेता राम पिता का नाम: जैरूपा गृह संख्या : 112 उम्र : 58 लिंग : पुरुष	फोटो उपलब्ध	829	RJ/22/172/225268	निर्वाचक का नाम : मूंगी पति का नाम: माहिगा गृह संख्या : 112 उम्र : 57 लिंग : महिला	फोटो उपलब्ध	830	KLC1843119	निर्वाचक का नाम : नेनू पति का नाम: वसना गृह संख्या : 112 उम्र : 50 लिंग : महिला	फोटो उपलब्ध
831	KLC1584580	निर्वाचक का नाम : लेहरो देवी पति का नाम: जेता गृह संख्या : 112 उम्र : 49 लिंग : महिला	फोटो उपलब्ध	832	KLC1584598	निर्वाचक का नाम : लाभू पिता का नाम: गणेशा गृह संख्या : 112 उम्र : 45 लिंग : पुरुष	फोटो उपलब्ध	833	NAE0272922	निर्वाचक का नाम : चेलाराम पिता का नाम: गणेशाराम गृह संख्या : 112 उम्र : 42 लिंग : पुरुष	फोटो उपलब्ध
834	NAE0403063	निर्वाचक का नाम : चौथी देवी पति का नाम: लादूराम गृह संख्या : 112 उम्र : 38 लिंग : महिला	फोटो उपलब्ध	835	NAE0372003	निर्वाचक का नाम : शंकरा राम पिता का नाम: भानाराम गृह संख्या : 112 उम्र : 37 लिंग : पुरुष	फोटो उपलब्ध	836	NAE0994442	निर्वाचक का नाम : कृष्ण कुमार पिता का नाम: भानाराम गृह संख्या : 112 उम्र : 31 लिंग : पुरुष	फोटो उपलब्ध
837	NAE1091610	निर्वाचक का नाम : देवु देवी पति का नाम: शंकराराम गृह संख्या : 112 उम्र : 29 लिंग : महिला	फोटो उपलब्ध	838	NAE1091628	निर्वाचक का नाम : गोमती देवी पति का नाम: चेलाराम गृह संख्या : 112 उम्र : 29 लिंग : महिला	फोटो उपलब्ध	839	NAE1615681	निर्वाचक का नाम : भेरा राम पिता का नाम: मयेगा राम गृह संख्या : 112 उम्र : 29 लिंग : पुरुष	फोटो उपलब्ध
840	NAE1552439	निर्वाचक का नाम : हमीरा राम पिता का नाम: जेता राम गृह संख्या : 112 उम्र : 28 लिंग : पुरुष	फोटो उपलब्ध	841	NAE1702323	निर्वाचक का नाम : गीता देवी पति का नाम: हमीरा राम गृह संख्या : 112 उम्र : 26 लिंग : महिला	फोटो उपलब्ध	842	NAE1719673	निर्वाचक का नाम : कृष्ण कुमार पिता का नाम: विसना राम गृह संख्या : 112 उम्र : 25 लिंग : पुरुष	फोटो उपलब्ध
843	NAE2106243	निर्वाचक का नाम : सोवन देवी पति का नाम: भेरा राम गृह संख्या : 112 उम्र : 25 लिंग : महिला	फोटो उपलब्ध	844	NAE1672906	निर्वाचक का नाम : सुजा राम पिता का नाम: भाना राम गृह संख्या : 112 उम्र : 24 लिंग : पुरुष	फोटो उपलब्ध	845	NAE1809243	निर्वाचक का नाम : नरपत कुमार पिता का नाम: माईगा राम गृह संख्या : 112 उम्र : 24 लिंग : पुरुष	फोटो उपलब्ध
846	NAE2073369	निर्वाचक का नाम : दिनेश कुमार पिता का नाम: जेता गृह संख्या : 112 उम्र : 23 लिंग : पुरुष	फोटो उपलब्ध	847	NAE1809235	निर्वाचक का नाम : ऐवन कुमारी पिता का नाम: माईगा राम गृह संख्या : 112 उम्र : 22 लिंग : महिला	फोटो उपलब्ध	848	RJ/22/172/226115	निर्वाचक का नाम : सुनी पति का नाम: जोगा गृह संख्या : 113 उम्र : 68 लिंग : महिला	फोटो उपलब्ध
849	RJ/22/172/225528	निर्वाचक का नाम : बादली पति का नाम: हिमता गृह संख्या : 113 उम्र : 61 लिंग : महिला	फोटो उपलब्ध	850	NAE0315101	निर्वाचक का नाम : निम्बाराम पिता का नाम: जोगाराम गृह संख्या : 113 उम्र : 43 लिंग : पुरुष	फोटो उपलब्ध	851	NAE0803809	निर्वाचक का नाम : पाबू पिता का नाम: जोगाराम गृह संख्या : 113 उम्र : 41 लिंग : महिला	फोटो उपलब्ध

852	NAE0530923	निर्वाचक का नाम : बीजला राम पिता का नाम: जोगाराम गृह संख्या : 113 उम्र : 34 लिंग : पुरुष	फोटो उपलब्ध	853	NAE0803791	निर्वाचक का नाम : गोमती देवी पति का नाम: निंबाराम गृह संख्या : 113 उम्र : 32 लिंग : महिला	फोटो उपलब्ध	854	NAE0994459	निर्वाचक का नाम : जाला राम पिता का नाम: हिमता राम गृह संख्या : 113 उम्र : 31 लिंग : पुरुष	फोटो उपलब्ध
855	NAE1091644	निर्वाचक का नाम : नावी देवी पति का नाम: बीजलाराम गृह संख्या : 113 उम्र : 29 लिंग : महिला	फोटो उपलब्ध	856	NAE1163575	निर्वाचक का नाम : वीजाराम पिता का नाम: जोगाराम गृह संख्या : 113 उम्र : 29 लिंग : पुरुष	फोटो उपलब्ध	857	NAE1557925	निर्वाचक का नाम : पवनी देवी पति का नाम: जाला राम गृह संख्या : 113 उम्र : 26 लिंग : महिला	फोटो उपलब्ध
858	NAE2051605	निर्वाचक का नाम : मायंगा राम पिता का नाम: जोगा राम गृह संख्या : 113 उम्र : 26 लिंग : पुरुष	फोटो उपलब्ध	859	NAE1558097	निर्वाचक का नाम : वजा राम पिता का नाम: हिमता राम गृह संख्या : 113 उम्र : 25 लिंग : पुरुष	फोटो उपलब्ध	860	NAE2097590	निर्वाचक का नाम : इन्द्रा देवी पति का नाम: वीजा राम गृह संख्या : 113 उम्र : 25 लिंग : महिला	फोटो उपलब्ध
861	RJ/22/172/226089	निर्वाचक का नाम : धन्ना पिता का नाम: हकमा गृह संख्या : 114 उम्र : 59 लिंग : पुरुष	फोटो उपलब्ध	862	RJ/22/172/226112	निर्वाचक का नाम : लीलू पति का नाम: धन्नाजी गृह संख्या : 114 उम्र : 58 लिंग : महिला	फोटो उपलब्ध	863	RJ/22/172/225114	निर्वाचक का नाम : कमी पति का नाम: बाबू गृह संख्या : 114 उम्र : 55 लिंग : महिला	फोटो उपलब्ध
864	RJ/22/172/226063	निर्वाचक का नाम : बाबू लाल पिता का नाम: हकमा जी गृह संख्या : 114 उम्र : 52 लिंग : पुरुष	फोटो उपलब्ध	865	NAE0273102	निर्वाचक का नाम : चौथाराम पिता का नाम: धनाराम गृह संख्या : 114 उम्र : 37 लिंग : पुरुष	फोटो उपलब्ध	866	NAE0273094	निर्वाचक का नाम : भावेश चौहान पिता का नाम: बाबू लाल गृह संख्या : 114 उम्र : 33 लिंग : पुरुष	फोटो उपलब्ध
867	NAE0748541	निर्वाचक का नाम : पालू देवी पति का नाम: चौथाराम गृह संख्या : 114 उम्र : 32 लिंग : महिला	फोटो उपलब्ध	868	RJ/22/172/225515	निर्वाचक का नाम : रेवा राम पिता का नाम: धनाजी माली गृह संख्या : 114 उम्र : 31 लिंग : पुरुष	फोटो उपलब्ध	869	NAE0530931	निर्वाचक का नाम : केवाराम माली पिता का नाम: बाबूलाल माली गृह संख्या : 114 उम्र : 30 लिंग : पुरुष	फोटो उपलब्ध
870	NAE1230341	निर्वाचक का नाम : रेशम देवी पति का नाम: भावेश चौहान गृह संख्या : 114 उम्र : 28 लिंग : महिला	फोटो उपलब्ध	871	NAE1513555	निर्वाचक का नाम : भावना देवी पति का नाम: केवा राम गृह संख्या : 114 उम्र : 25 लिंग : महिला	फोटो उपलब्ध	872	NAE1775931	निर्वाचक का नाम : अशोक कुमार पिता का नाम: बाबू लाल गृह संख्या : 114 उम्र : 22 लिंग : पुरुष	फोटो उपलब्ध
873	NAE2051662	निर्वाचक का नाम : कृष्ण कुमार पिता का नाम: गोरखा राम गृह संख्या : 122 उम्र : 20 लिंग : पुरुष	फोटो उपलब्ध	874	NAE1230358	निर्वाचक का नाम : दाडमी देवी पति का नाम: रेवा राम गृह संख्या : 172 उम्र : 30 लिंग : महिला	फोटो उपलब्ध	875	NAE1719616	निर्वाचक का नाम : वागा राम पिता का नाम: विसना राम गृह संख्या : 172 उम्र : 27 लिंग : पुरुष	फोटो उपलब्ध

876	NAE1615582	निर्वाचक का नाम : जोधा राम पिता का नाम: जाल राम गृह संख्या : 104 उम्र : 27 लिंग : पुरुष	फोटो उपलब्ध	877	NAE1809193	निर्वाचक का नाम : केवा राम माता का नाम: जोगा राम गृह संख्या : 113 उम्र : 24 लिंग : पुरुष	फोटो उपलब्ध	878	NAE1456821	निर्वाचक का नाम : हड़मता राम पिता का नाम: बाबू लाल गृह संख्या : 114 उम्र : 30 लिंग : पुरुष	फोटो उपलब्ध
879	RJ/22/172/225468	निर्वाचक का नाम : सगरती पति का नाम: हकमा गृह संख्या : 115 उम्र : 86 लिंग : महिला	फोटो उपलब्ध	880	KLC2038479	निर्वाचक का नाम : भावा राम पिता का नाम: हकमा गृह संख्या : 115 उम्र : 71 लिंग : पुरुष	फोटो उपलब्ध	881	RJ/22/172/226014	निर्वाचक का नाम : सेला पिता का नाम: हकमा गृह संख्या : 115 उम्र : 64 लिंग : पुरुष	फोटो उपलब्ध
882	RJ/22/172/225469	निर्वाचक का नाम : सालू पिता का नाम: हकमा गृह संख्या : 115 उम्र : 53 लिंग : पुरुष	फोटो उपलब्ध	883	KLC2038487	निर्वाचक का नाम : पूरी पति का नाम: सालू राम गृह संख्या : 115 उम्र : 51 लिंग : महिला	फोटो उपलब्ध	884	NAE0215335	निर्वाचक का नाम : वसनाराम पिता का नाम: हकमा गृह संख्या : 115 उम्र : 49 लिंग : पुरुष	फोटो उपलब्ध
885	KLC2038495	निर्वाचक का नाम : देवू पिता का नाम: सेला गृह संख्या : 115 उम्र : 47 लिंग : महिला	फोटो उपलब्ध	886	KLC2038503	निर्वाचक का नाम : अमरती पति का नाम: भावा गृह संख्या : 115 उम्र : 47 लिंग : महिला	फोटो उपलब्ध	887	NAE0215343	निर्वाचक का नाम : बाबुराम पिता का नाम: हकमा जी देवाली गृह संख्या : 115 उम्र : 39 लिंग : पुरुष	फोटो उपलब्ध
888	NAE0366104	निर्वाचक का नाम : नरसीराम पिता का नाम: बगदाराम गृह संख्या : 115 उम्र : 34 लिंग : पुरुष	फोटो उपलब्ध	889	NAE0431353	निर्वाचक का नाम : मफरी देवी पति का नाम: बाबुराम गृह संख्या : 115 उम्र : 34 लिंग : महिला	फोटो उपलब्ध	890	NAE0431346	निर्वाचक का नाम : पंखी देवी पति का नाम: वचना राम गृह संख्या : 115 उम्र : 33 लिंग : महिला	फोटो उपलब्ध
891	NAE0584391	निर्वाचक का नाम : ओबाराम पिता का नाम: कासबा राम गृह संख्या : 115 उम्र : 32 लिंग : पुरुष	फोटो उपलब्ध	892	NAE1091701	निर्वाचक का नाम : त्रिजो देवी पति का नाम: ओबाराम गृह संख्या : 115 उम्र : 29 लिंग : महिला	फोटो उपलब्ध	893	NAE1091719	निर्वाचक का नाम : अन्दर देवी पति का नाम: नरसीराम गृह संख्या : 115 उम्र : 29 लिंग : महिला	फोटो उपलब्ध
894	NAE1706027	निर्वाचक का नाम : रमेश कुमार पिता का नाम: सालू राम गृह संख्या : 115 उम्र : 23 लिंग : पुरुष	फोटो उपलब्ध	895	NAE2200087	निर्वाचक का नाम : सीता देवी पति का नाम: रमेश कुमार गृह संख्या : 115 उम्र : 20 लिंग : महिला	फोटो उपलब्ध	896	RJ/22/172/225471	निर्वाचक का नाम : मेलो पति का नाम: तलसा गृह संख्या : 116 उम्र : 82 लिंग : महिला	फोटो उपलब्ध
897	RJ/22/172/225232	निर्वाचक का नाम : आदा पिता का नाम: परभता गृह संख्या : 117 उम्र : 70 लिंग : पुरुष	फोटो उपलब्ध	898	RJ/22/172/226074	निर्वाचक का नाम : सावला पिता का नाम: रणसा गृह संख्या : 117 उम्र : 55 लिंग : पुरुष	फोटो उपलब्ध	899	KLC1457043	निर्वाचक का नाम : सतु पति का नाम: सांवलाराम गृह संख्या : 117 उम्र : 49 लिंग : महिला	फोटो उपलब्ध
900	RJ/22/172/225478	निर्वाचक का नाम : मीरा पति का नाम: भीखा गृह संख्या : 118 उम्र : 67 लिंग : महिला	फोटो उपलब्ध	901	RJ/22/172/225208	निर्वाचक का नाम : नरींगा पिता का नाम: मन्ना गृह संख्या : 118 उम्र : 67 लिंग : पुरुष	फोटो उपलब्ध	902	RJ/22/172/225476	निर्वाचक का नाम : रतना पिता का नाम: मन्ना गृह संख्या : 118 उम्र : 64 लिंग : पुरुष	फोटो उपलब्ध
903	KLC1584606	निर्वाचक का नाम : शान्ति पति का नाम: रतना गृह संख्या : 118 उम्र : 48 लिंग : महिला	फोटो उपलब्ध	904	KLC1584614	निर्वाचक का नाम : कपू पति का नाम: नरींगा गृह संख्या : 118 उम्र : 46 लिंग : महिला	फोटो उपलब्ध	905	NAE0366039	निर्वाचक का नाम : सकाराम पिता का नाम: कालाराम गृह संख्या : 118 उम्र : 34 लिंग : पुरुष	फोटो उपलब्ध

906	NAE1719715	निर्वाचक का नाम : शांति देवी पति का नाम: सका राम गृह संख्या : 118 उम्र : 34 लिंग : महिला	फोटो उपलब्ध	907	NAE0926352	निर्वाचक का नाम : सुजाणाराम पिता का नाम: नरीगाराम गृह संख्या : 118 उम्र : 33 लिंग : पुरुष	फोटो उपलब्ध	908	NAE1719889	निर्वाचक का नाम : जामाता राम पिता का नाम: काला राम गृह संख्या : 118 उम्र : 29 लिंग : पुरुष	फोटो उपलब्ध
909	NAE1557982	निर्वाचक का नाम : शंकरा राम पिता का नाम: भीखाराम गृह संख्या : 118 उम्र : 28 लिंग : पुरुष	फोटो उपलब्ध	910	NAE2149102	निर्वाचक का नाम : केरा राम पिता का नाम: रतना राम गृह संख्या : 118 उम्र : 26 लिंग : पुरुष	फोटो उपलब्ध	911	NAE1557958	निर्वाचक का नाम : डायाराम पिता का नाम: काला राम गृह संख्या : 118 उम्र : 25 लिंग : पुरुष	फोटो उपलब्ध
912	NAE2012664	निर्वाचक का नाम : मंजू देवी पति का नाम: जामता राम गृह संख्या : 118 उम्र : 25 लिंग : महिला	फोटो उपलब्ध	913	RJ/22/172/225531	निर्वाचक का नाम : बेसरा राम पिता का नाम: पदमा राम गृह संख्या : 120 उम्र : 53 लिंग : पुरुष	फोटो उपलब्ध	914	KLC1362185	निर्वाचक का नाम : चेलाराम पिता का नाम: पदमा राम गृह संख्या : 120 उम्र : 48 लिंग : पुरुष	फोटो उपलब्ध
915	KLC2038511	निर्वाचक का नाम : मफीदेवी पति का नाम: चेलाराम गृह संख्या : 120 उम्र : 43 लिंग : महिला	फोटो उपलब्ध	916	KLC2181436	निर्वाचक का नाम : मोरीदेवी पति का नाम: बेचरा गृह संख्या : 120 उम्र : 41 लिंग : महिला	फोटो उपलब्ध	917	RJ/22/172/225139	निर्वाचक का नाम : गोरखा पिता का नाम: भीखा गृह संख्या : 122 उम्र : 54 लिंग : पुरुष	फोटो उपलब्ध
918	RJ/22/172/226101	निर्वाचक का नाम : गीगी पति का नाम: गोरखा राम गृह संख्या : 122 उम्र : 50 लिंग : महिला	फोटो उपलब्ध	919	KLC1362250	निर्वाचक का नाम : पारसा राम पिता का नाम: भीखा राम गृह संख्या : 122 उम्र : 49 लिंग : पुरुष	फोटो उपलब्ध	920	KLC2181220	निर्वाचक का नाम : उगमदेवी पति का नाम: पारसाराम गृह संख्या : 122 उम्र : 36 लिंग : महिला	फोटो उपलब्ध
921	NAE2067692	निर्वाचक का नाम : संतोष कुमारी पिता का नाम: गोरखा राम गृह संख्या : 122 उम्र : 23 लिंग : महिला	फोटो उपलब्ध	922	NAE2067783	निर्वाचक का नाम : ममता देवी पति का नाम: कृष्ण कुमार गृह संख्या : 122 उम्र : 22 लिंग : महिला	फोटो उपलब्ध	923	RJ/22/172/225514	निर्वाचक का नाम : दरगा पिता का नाम: सका गृह संख्या : 123 उम्र : 53 लिंग : पुरुष	फोटो उपलब्ध
924	RJ/22/172/226060	निर्वाचक का नाम : सोभाग देवी पिता का नाम: दरगाराम गृह संख्या : 123 उम्र : 50 लिंग : महिला	फोटो उपलब्ध	925	KLC2038529	निर्वाचक का नाम : कूपा पिता का नाम: सका गृह संख्या : 123 उम्र : 48 लिंग : पुरुष	फोटो उपलब्ध	926	NAE0471300	निर्वाचक का नाम : भागु देवी पति का नाम: कुपाराम गृह संख्या : 123 उम्र : 38 लिंग : महिला	फोटो उपलब्ध
927	NAE0748558	निर्वाचक का नाम : तलसाराम पिता का नाम: सकाराम गृह संख्या : 123 उम्र : 34 लिंग : पुरुष	फोटो उपलब्ध	928	NAE0748566	निर्वाचक का नाम : पंखी देवी पति का नाम: तलसाराम गृह संख्या : 123 उम्र : 33 लिंग : महिला	फोटो उपलब्ध	929	NAE1615566	निर्वाचक का नाम : गेवा राम पिता का नाम: सखा राम गृह संख्या : 123 उम्र : 31 लिंग : पुरुष	फोटो उपलब्ध
930	NAE1941244	निर्वाचक का नाम : रेश्मी देवी पति का नाम: आम्बा राम गृह संख्या : 123 उम्र : 28 लिंग : महिला	फोटो उपलब्ध	931	NAE1941384	निर्वाचक का नाम : आम्बा राम पिता का नाम: दरगा राम गृह संख्या : 123 उम्र : 26 लिंग : पुरुष	फोटो उपलब्ध	932	RJ/22/172/225104	निर्वाचक का नाम : सरो पति का नाम: हंजा गृह संख्या : 124 उम्र : 83 लिंग : महिला	फोटो उपलब्ध
933	RJ/22/172/226012	निर्वाचक का नाम : बगदा पिता का नाम: हंजा गृह संख्या : 124 उम्र : 55 लिंग : पुरुष	फोटो उपलब्ध	934	RJ/22/172/225205	निर्वाचक का नाम : बाबू पिता का नाम: हंजा गृह संख्या : 124 उम्र : 53 लिंग : पुरुष	फोटो उपलब्ध	935	KLC1584622	निर्वाचक का नाम : दीना पति का नाम: बाबू राम गृह संख्या : 124 उम्र : 50 लिंग : महिला	फोटो उपलब्ध

936 निर्वाचक का नाम : गणपत पिता का नाम: हंजा गृह संख्या : 124 उम्र : 50 लिंग : पुरुष	KLC1762590 फोटो उपलब्ध	937 निर्वाचक का नाम : कमला पति का नाम: बगदा गृह संख्या : 124 उम्र : 49 लिंग : महिला	KLC2180685 फोटो उपलब्ध	938 निर्वाचक का नाम : हना पिता का नाम: हंजा गृह संख्या : 124 उम्र : 47 लिंग : पुरुष	KLC2179653 फोटो उपलब्ध
939 निर्वाचक का नाम : मंजू देवी पति का नाम: गणपतराम गृह संख्या : 124 उम्र : 38 लिंग : महिला	NAE0683485 फोटो उपलब्ध	940 निर्वाचक का नाम : पुष्पेन्द्र कुमार पिता का नाम: हंजाराम गृह संख्या : 124 उम्र : 37 लिंग : पुरुष	NAE0177519 फोटो उपलब्ध	941 निर्वाचक का नाम : कान्ता देवी पति का नाम: हनाराम गृह संख्या : 124 उम्र : 37 लिंग : महिला	NAE0803833 फोटो उपलब्ध
942 निर्वाचक का नाम : मंजू देवी पति का नाम: पुष्पेन्द्र कुमार गृह संख्या : 124 उम्र : 35 लिंग : महिला	NAE0803825 फोटो उपलब्ध	943 निर्वाचक का नाम : लाला राम पिता का नाम: रावता राम गृह संख्या : 124 उम्र : 34 लिंग : पुरुष	NAE1413426 फोटो उपलब्ध	944 निर्वाचक का नाम : पालू देवी पति का नाम: लाला राम गृह संख्या : 124 उम्र : 33 लिंग : महिला	NAE1413434 फोटो उपलब्ध
945 निर्वाचक का नाम : दिनेश कुमार पिता का नाम: हंजा राम गृह संख्या : 124 उम्र : 31 लिंग : पुरुष	NAE1558105 फोटो उपलब्ध	946 निर्वाचक का नाम : महेंद्र कुमार पिता का नाम: बगदा राम गृह संख्या : 124 उम्र : 29 लिंग : पुरुष	NAE1558154 फोटो उपलब्ध	947 निर्वाचक का नाम : दाडमी देवी पति का नाम: दिनेश कुमार गृह संख्या : 124 उम्र : 25 लिंग : महिला	NAE1558121 फोटो उपलब्ध
948 निर्वाचक का नाम : ममता देवी पति का नाम: महेंद्र कुमार गृह संख्या : 124 उम्र : 22 लिंग : महिला	NAE2110815 फोटो उपलब्ध	949 निर्वाचक का नाम : सांवला पिता का नाम: फुसा गृह संख्या : 125 उम्र : 63 लिंग : पुरुष	RJ/22/172/225490 फोटो उपलब्ध	950 निर्वाचक का नाम : अण्सी पति का नाम: सांवला गृह संख्या : 125 उम्र : 58 लिंग : महिला	RJ/22/172/225491 फोटो उपलब्ध
951 निर्वाचक का नाम : शंकराराम पिता का नाम: सांवलाराम गृह संख्या : 125 उम्र : 30 लिंग : पुरुष	NAE0994491 फोटो उपलब्ध	952 निर्वाचक का नाम : संगीता देवी पति का नाम: शंकरा राम गृह संख्या : 124 उम्र : 24 लिंग : महिला	NAE1946649 फोटो उपलब्ध	953 निर्वाचक का नाम : मांगा पिता का नाम: फुसा गृह संख्या : 126 उम्र : 68 लिंग : पुरुष	RJ/22/172/226124 फोटो उपलब्ध
954 निर्वाचक का नाम : मीरा पति का नाम: मांगा गृह संख्या : 126 उम्र : 67 लिंग : महिला	RJ/22/172/225141 फोटो उपलब्ध	955 निर्वाचक का नाम : चतरा पिता का नाम: हिम्मता गृह संख्या : 128 उम्र : 54 लिंग : पुरुष	RJ/22/172/225307 फोटो उपलब्ध	956 निर्वाचक का नाम : मोडू राम पिता का नाम: हिम्मता राम गृह संख्या : 128 उम्र : 50 लिंग : पुरुष	KLC1584648 फोटो उपलब्ध
957 निर्वाचक का नाम : मदा राम पिता का नाम: हीमताजी गृह संख्या : 128 उम्र : 49 लिंग : पुरुष	KLC1762608 फोटो उपलब्ध	958 निर्वाचक का नाम : मन्जूदेवी पति का नाम: चतराराम गृह संख्या : 128 उम्र : 49 लिंग : महिला	NAE0315648 फोटो उपलब्ध	959 निर्वाचक का नाम : चम्पादेवी पति का नाम: मोडूराम गृह संख्या : 128 उम्र : 47 लिंग : महिला	KLC2180594 फोटो उपलब्ध
960 निर्वाचक का नाम : सुकी देवी पति का नाम: मदा राम गृह संख्या : 128 उम्र : 46 लिंग : महिला	NAE0683493 फोटो उपलब्ध	961 निर्वाचक का नाम : झालाराम पिता का नाम: हिम्मताराम गृह संख्या : 128 उम्र : 43 लिंग : पुरुष	NAE0272732 फोटो उपलब्ध	962 निर्वाचक का नाम : पंखी देवी पति का नाम: झालाराम गृह संख्या : 128 उम्र : 32 लिंग : महिला	NAE0820498 फोटो उपलब्ध
963 निर्वाचक का नाम : मुकेश कुमार पिता का नाम: मादा राम गृह संख्या : 128 उम्र : 23 लिंग : पुरुष	NAE1852029 फोटो उपलब्ध	964 निर्वाचक का नाम : चिटू देवी पति का नाम: मुकेशकुमार गृह संख्या : 128 उम्र : 22 लिंग : महिला	NAE2244929 फोटो उपलब्ध	965 निर्वाचक का नाम : हितेश राजपुरोहित पिता का नाम: छत्रा राम गृह संख्या : 128 उम्र : 21 लिंग : पुरुष	NAE1842244 फोटो उपलब्ध

966	NAE1928720	निर्वाचक का नाम : अर्जुन कुमार पिता का नाम: मादा राम गृह संख्या : 128 उम्र : 21 लिंग : पुरुष	फोटो उपलब्ध	967	RJ/22/172/225038	निर्वाचक का नाम : बीबा पति का नाम: सेन्दा गृह संख्या : 129 उम्र : 75 लिंग : महिला	फोटो उपलब्ध	968	NAE0748574	निर्वाचक का नाम : नगराम पिता का नाम: सेन्धाराम गृह संख्या : 129 उम्र : 31 लिंग : पुरुष	फोटो उपलब्ध
969	NAE1230366	निर्वाचक का नाम : साँवलाराम पिता का नाम: सेंधाराम गृह संख्या : 129 उम्र : 31 लिंग : पुरुष	फोटो उपलब्ध	970	NAE1091651	निर्वाचक का नाम : हेवन देवी पति का नाम: साँवलाराम गृह संख्या : 129 उम्र : 29 लिंग : महिला	फोटो उपलब्ध	971	RJ/22/172/225251	निर्वाचक का नाम : मेतों पति का नाम: हाजा गृह संख्या : 130 उम्र : 71 लिंग : महिला	फोटो उपलब्ध
972	RJ/22/172/225243	निर्वाचक का नाम : मेदा पिता का नाम: रामींगा गृह संख्या : 130 उम्र : 67 लिंग : पुरुष	फोटो उपलब्ध	973	RJ/22/172/226080	निर्वाचक का नाम : हिरों पति का नाम: मेदा गृह संख्या : 130 उम्र : 66 लिंग : महिला	फोटो उपलब्ध	974	RJ/22/172/225030	निर्वाचक का नाम : जेरूपा पिता का नाम: रामींगा गृह संख्या : 130 उम्र : 53 लिंग : पुरुष	फोटो उपलब्ध
975	KLC1843093	निर्वाचक का नाम : काना राम पिता का नाम: हाजा गृह संख्या : 130 उम्र : 47 लिंग : पुरुष	फोटो उपलब्ध	976	NAE1388719	निर्वाचक का नाम : कमला देवी पति का नाम: रावता राम गृह संख्या : 130 उम्र : 40 लिंग : महिला	फोटो उपलब्ध	977	NAE0046417	निर्वाचक का नाम : वीरमाराम चौधरी एच पिता का नाम: हाजा गृह संख्या : 130 उम्र : 39 लिंग : पुरुष	फोटो उपलब्ध
978	KLC2181600	निर्वाचक का नाम : कमला पति का नाम: वीरमाराम गृह संख्या : 130 उम्र : 38 लिंग : महिला	फोटो उपलब्ध	979	NAE0242347	निर्वाचक का नाम : गिरधारी पिता का नाम: हजाराम गृह संख्या : 130 उम्र : 37 लिंग : पुरुष	फोटो उपलब्ध	980	NAE0046425	निर्वाचक का नाम : रावताराम पिता का नाम: मेदाराम गृह संख्या : 130 उम्र : 37 लिंग : पुरुष	फोटो उपलब्ध
981	NAE0584383	निर्वाचक का नाम : गीता देवी पति का नाम: गिरधारी राम गृह संख्या : 130 उम्र : 34 लिंग : महिला	फोटो उपलब्ध	982	NAE0584375	निर्वाचक का नाम : पार्वती देवी पति का नाम: कानाराम गृह संख्या : 130 उम्र : 33 लिंग : महिला	फोटो उपलब्ध	983	NAE1133115	निर्वाचक का नाम : बगराम पिता का नाम: हाजाराम गृह संख्या : 130 उम्र : 28 लिंग : पुरुष	फोटो उपलब्ध
984	NAE1163583	निर्वाचक का नाम : गजाराम पिता का नाम: मेंदा राम गृह संख्या : 130 उम्र : 28 लिंग : पुरुष	फोटो उपलब्ध	985	NAE1597673	निर्वाचक का नाम : सोरम देवी पति का नाम: गजा राम गृह संख्या : 130 उम्र : 28 लिंग : महिला	फोटो उपलब्ध	986	NAE1672799	निर्वाचक का नाम : रुगनाथ पिता का नाम: मेदा राम गृह संख्या : 130 उम्र : 25 लिंग : पुरुष	फोटो उपलब्ध
987	RJ/22/172/225310	निर्वाचक का नाम : अचला पिता का नाम: सोमा गृह संख्या : 131 उम्र : 72 लिंग : पुरुष	फोटो उपलब्ध	988	RJ/22/172/225311	निर्वाचक का नाम : सीता पति का नाम: अचला गृह संख्या : 131 उम्र : 70 लिंग : महिला	फोटो उपलब्ध	989	RJ/22/172/225472	निर्वाचक का नाम : मीरा पति का नाम: बगदा गृह संख्या : 131 उम्र : 65 लिंग : महिला	फोटो उपलब्ध
990	RJ/22/172/225223	निर्वाचक का नाम : सवा पिता का नाम: मोडा गृह संख्या : 131 उम्र : 65 लिंग : पुरुष	फोटो उपलब्ध	991	RJ/22/172/225473	निर्वाचक का नाम : समू पति का नाम: सवा गृह संख्या : 131 उम्र : 62 लिंग : महिला	फोटो उपलब्ध	992	RJ/22/172/226042	निर्वाचक का नाम : चेला पिता का नाम: सोमा गृह संख्या : 131 उम्र : 62 लिंग : पुरुष	फोटो उपलब्ध
993	RJ/22/172/225474	निर्वाचक का नाम : कासबा पिता का नाम: मोडा गृह संख्या : 131 उम्र : 61 लिंग : पुरुष	फोटो उपलब्ध	994	RJ/22/172/225242	निर्वाचक का नाम : पुना पिता का नाम: मोडा गृह संख्या : 131 उम्र : 54 लिंग : पुरुष	फोटो उपलब्ध	995	RJ/22/172/226025	निर्वाचक का नाम : तगी पति का नाम: चेलाराम गृह संख्या : 131 उम्र : 53 लिंग : महिला	फोटो उपलब्ध

996	NAE0242503	निर्वाचक का नाम : शंकरा पिता का नाम: अचला गृह संख्या : 131 उम्र : 36 लिंग : पुरुष	फोटो उपलब्ध	997	NAE0820480	निर्वाचक का नाम : सुखी देवी पति का नाम: शंकराराम गृह संख्या : 131 उम्र : 32 लिंग : महिला	फोटो उपलब्ध	998	NAE1809185	निर्वाचक का नाम : हडमता राम पिता का नाम: कसबा राम गृह संख्या : 131 उम्र : 22 लिंग : पुरुष	फोटो उपलब्ध
999	KLC1584655	निर्वाचक का नाम : नगा पिता का नाम: जवाना गृह संख्या : 132 उम्र : 50 लिंग : पुरुष	फोटो उपलब्ध	1000	KLC2039006	निर्वाचक का नाम : शान्तादेवी पति का नाम: नगराम गृह संख्या : 132 उम्र : 45 लिंग : महिला	फोटो उपलब्ध	1001	NAE0242560	निर्वाचक का नाम : भीखाराम पिता का नाम: सामतीराम गृह संख्या : 133 उम्र : 74 लिंग : पुरुष	फोटो उपलब्ध
1002	RJ/22/172/225168	निर्वाचक का नाम : शंकरा पिता का नाम: खंगारा गृह संख्या : 133 उम्र : 65 लिंग : पुरुष	फोटो उपलब्ध	1003	RJ/22/172/225260	निर्वाचक का नाम : सीता पति का नाम: शंकरा गृह संख्या : 133 उम्र : 64 लिंग : महिला	फोटो उपलब्ध	1004	RJ/22/172/226053	निर्वाचक का नाम : सोवलाराम पिता का नाम: भीखाराम गृह संख्या : 133 उम्र : 53 लिंग : पुरुष	फोटो उपलब्ध
1005	NAE0748590	निर्वाचक का नाम : आसुराम पिता का नाम: भीखाराम गृह संख्या : 133 उम्र : 35 लिंग : पुरुष	फोटो उपलब्ध	1006	NAE0748608	निर्वाचक का नाम : मकाराम पिता का नाम: भीखाराम गृह संख्या : 133 उम्र : 34 लिंग : पुरुष	फोटो उपलब्ध	1007	NAE0748582	निर्वाचक का नाम : नाजु देवी पति का नाम: मकाराम गृह संख्या : 133 उम्र : 33 लिंग : महिला	फोटो उपलब्ध
1008	NAE0748616	निर्वाचक का नाम : ओबा राम पिता का नाम: शंकरा राम गृह संख्या : 133 उम्र : 30 लिंग : पुरुष	फोटो उपलब्ध	1009	NAE1091693	निर्वाचक का नाम : रमकु देवी पति का नाम: आसुराम गृह संख्या : 133 उम्र : 29 लिंग : महिला	फोटो उपलब्ध	1010	NAE1715879	निर्वाचक का नाम : मंगला राम पिता का नाम: शंकरा राम गृह संख्या : 133 उम्र : 27 लिंग : पुरुष	फोटो उपलब्ध
1011	NAE1715887	निर्वाचक का नाम : पवनी पति का नाम: मंगला राम गृह संख्या : 133 उम्र : 25 लिंग : महिला	फोटो उपलब्ध	1012	NAE1841824	निर्वाचक का नाम : वसना राम पिता का नाम: शंकरा राम गृह संख्या : 133 उम्र : 25 लिंग : पुरुष	फोटो उपलब्ध	1013	NAE1990621	निर्वाचक का नाम : रेशमी देवी पति का नाम: वसना राम गृह संख्या : 133 उम्र : 20 लिंग : महिला	फोटो उपलब्ध
1014	NAE2150035	निर्वाचक का नाम : पुरा राम पिता का नाम: सांवाला राम गृह संख्या : 133 उम्र : 20 लिंग : पुरुष	फोटो उपलब्ध	1015	RJ/22/172/225217	निर्वाचक का नाम : लसा पिता का नाम: छोगा गृह संख्या : 134 उम्र : 79 लिंग : पुरुष	फोटो उपलब्ध	1016	RJ/22/172/225254	निर्वाचक का नाम : पाबु पति का नाम: लसा गृह संख्या : 134 उम्र : 78 लिंग : महिला	फोटो उपलब्ध
1017	KLC1584663	निर्वाचक का नाम : तलसा पिता का नाम: छोगा गृह संख्या : 134 उम्र : 62 लिंग : पुरुष	फोटो उपलब्ध	1018	NAE0994533	निर्वाचक का नाम : राधा देवी पति का नाम: तलसाराम गृह संख्या : 134 उम्र : 42 लिंग : महिला	फोटो उपलब्ध	1019	NAE0803817	निर्वाचक का नाम : सोरम देवी पति का नाम: परखाराम गृह संख्या : 134 उम्र : 41 लिंग : महिला	फोटो उपलब्ध
1020	NAE0178061	निर्वाचक का नाम : कसनाराम पिता का नाम: लसाराम गृह संख्या : 134 उम्र : 38 लिंग : पुरुष	फोटो उपलब्ध	1021	NAE0273060	निर्वाचक का नाम : परखाराम पिता का नाम: लच्छाराम गृह संख्या : 134 उम्र : 36 लिंग : पुरुष	फोटो उपलब्ध	1022	NAE1388693	निर्वाचक का नाम : हरीश कुमार पिता का नाम: तलसा राम गृह संख्या : 134 उम्र : 31 लिंग : पुरुष	फोटो उपलब्ध
1023	NAE1962562	निर्वाचक का नाम : मंजू देवी पति का नाम: किशना राम गृह संख्या : 134 उम्र : 30 लिंग : महिला	फोटो उपलब्ध	1024	NAE1558279	निर्वाचक का नाम : माली भीमाराम पिता का नाम: तलसा राम गृह संख्या : 134 उम्र : 27 लिंग : पुरुष	फोटो उपलब्ध	1025	NAE1432178	निर्वाचक का नाम : सुबती देवी पति का नाम: हरीश कुमार गृह संख्या : 134 उम्र : 26 लिंग : महिला	फोटो उपलब्ध

1026	NAE2204774	निर्वाचक का नाम : पिकी देवी पति का नाम: माली भीमाराम गृह संख्या : 134 उम्र : 24 लिंग : महिला	फोटो उपलब्ध	1027	RJ/22/172/225313	निर्वाचक का नाम : पारसा पिता का नाम: छोगा गृह संख्या : 135 उम्र : 64 लिंग : पुरुष	फोटो उपलब्ध	1028	RJ/22/172/225314	निर्वाचक का नाम : उगम पिता का नाम: पारसा गृह संख्या : 135 उम्र : 63 लिंग : महिला	फोटो उपलब्ध
1029	NAE1962554	निर्वाचक का नाम : कैलाश कुमार पिता का नाम: पारसा राम गृह संख्या : 135 उम्र : 22 लिंग : पुरुष	फोटो उपलब्ध	1030	RJ/22/172/226034	निर्वाचक का नाम : गोबरा पिता का नाम: दीपा गृह संख्या : 136 उम्र : 64 लिंग : पुरुष	फोटो उपलब्ध	1031	RJ/22/172/226035	निर्वाचक का नाम : पवनी पति का नाम: गोबरा गृह संख्या : 136 उम्र : 63 लिंग : महिला	फोटो उपलब्ध
1032	NAE1558204	निर्वाचक का नाम : हितेश कुमार माली पिता का नाम: गोबराराम गृह संख्या : 136 उम्र : 28 लिंग : पुरुष	फोटो उपलब्ध	1033	NAE1558220	निर्वाचक का नाम : प्यारी देवी पिता का नाम: हितेश कुमार माली गृह संख्या : 136 उम्र : 26 लिंग : महिला	फोटो उपलब्ध	1034	NAE1852128	निर्वाचक का नाम : अचला राम पिता का नाम: गोबरा राम गृह संख्या : 136 उम्र : 25 लिंग : पुरुष	फोटो उपलब्ध
1035	NAE2093169	निर्वाचक का नाम : ऐवन देवी पति का नाम: अचला राम गृह संख्या : 136 उम्र : 22 लिंग : महिला	फोटो उपलब्ध	1036	RJ/22/172/225259	निर्वाचक का नाम : वादली पति का नाम: देवा गृह संख्या : 137 उम्र : 93 लिंग : महिला	फोटो उपलब्ध	1037	NAE0707724	निर्वाचक का नाम : वगता पिता का नाम: देवा गृह संख्या : 137 उम्र : 60 लिंग : पुरुष	फोटो उपलब्ध
1038	RJ/22/172/225316	निर्वाचक का नाम : मोनी पति का नाम: बगता गृह संख्या : 137 उम्र : 58 लिंग : महिला	फोटो उपलब्ध	1039	NAE1964626	निर्वाचक का नाम : हरिराम देवाजी माली पिता का नाम: देवाजी माली गृह संख्या : 137 उम्र : 55 लिंग : पुरुष	फोटो उपलब्ध	1040	KLC1762624	निर्वाचक का नाम : रेशमीदेवी हरिराम माली पति का नाम: हरिराम माली गृह संख्या : 137 उम्र : 54 लिंग : महिला	फोटो उपलब्ध
1041	NAE0926378	निर्वाचक का नाम : श्रवण कुमार पिता का नाम: वगताराम गृह संख्या : 137 उम्र : 33 लिंग : पुरुष	फोटो उपलब्ध	1042	NAE1941459	निर्वाचक का नाम : दुर्गा देवी पति का नाम: श्रवण कुमार गृह संख्या : 137 उम्र : 31 लिंग : महिला	फोटो उपलब्ध	1043	NAE1675727	निर्वाचक का नाम : वनिता पति का नाम: माली महेंद्र कुमार गृह संख्या : 137 उम्र : 29 लिंग : महिला	फोटो उपलब्ध
1044	NAE1674613	निर्वाचक का नाम : माली महेंद्र कुमार पिता का नाम: वगता राम गृह संख्या : 137 उम्र : 27 लिंग : पुरुष	फोटो उपलब्ध	1045	NAE2051795	निर्वाचक का नाम : नीलम कुमारी हरिराम माली पिता का नाम: हरिराम देवाजी माली गृह संख्या : 137 उम्र : 27 लिंग : महिला	फोटो उपलब्ध	1046	NAE1558253	निर्वाचक का नाम : प्रवीण कुमार पिता का नाम: हरिराम गृह संख्या : 137 उम्र : 25 लिंग : पुरुष	फोटो उपलब्ध
1047	NAE1913656	निर्वाचक का नाम : रिकू देवी पति का नाम: प्रवीण कुमार मली गृह संख्या : 137 उम्र : 25 लिंग : महिला	फोटो उपलब्ध	1048	NAE2051787	निर्वाचक का नाम : विक्रम कुमार हरिराम माली पिता का नाम: हरिराम देवाजी माली गृह संख्या : 137 उम्र : 23 लिंग : पुरुष	फोटो उपलब्ध	1049	NAE2174571	निर्वाचक का नाम : राधिका देवी पति का नाम: विक्रम हरिराम माली गृह संख्या : 137 उम्र : 22 लिंग : महिला	फोटो उपलब्ध
1050	RJ/22/172/225041	निर्वाचक का नाम : कस्तुरा पिता का नाम: देवा गृह संख्या : 138 उम्र : 65 लिंग : पुरुष	फोटो उपलब्ध	1051	RJ/22/172/225261	निर्वाचक का नाम : पवन पति का नाम: कस्तुरा गृह संख्या : 138 उम्र : 63 लिंग : महिला	फोटो उपलब्ध	1052	NAE0471318	निर्वाचक का नाम : दिनेश कुमार पिता का नाम: कस्तुराराम गृह संख्या : 138 उम्र : 33 लिंग : पुरुष	फोटो उपलब्ध
1053	NAE0471326	निर्वाचक का नाम : अचला राम पिता का नाम: कस्तुरा राम गृह संख्या : 138 उम्र : 33 लिंग : पुरुष	फोटो उपलब्ध	1054	NAE0994509	निर्वाचक का नाम : मनीषा देवी पति का नाम: दिनेश कुमार गृह संख्या : 138 उम्र : 31 लिंग : महिला	फोटो उपलब्ध	1055	NAE1091677	निर्वाचक का नाम : चौथी देवी पति का नाम: ओबाराम गृह संख्या : 138 उम्र : 30 लिंग : महिला	फोटो उपलब्ध

<p>1056</p> <p>निर्वाचक का नाम : कमला देवी पति का नाम: रमेश कुमार गृह संख्या : 138 उम्र : 29 लिंग : महिला</p> <p>NAE1413459</p> <p>फोटो उपलब्ध</p>	<p>1057</p> <p>निर्वाचक का नाम : रमेश कुमार पिता का नाम: कस्तूरा राम गृह संख्या : 138 उम्र : 27 लिंग : पुरुष</p> <p>NAE1413442</p> <p>फोटो उपलब्ध</p>	<p>1058</p> <p>निर्वाचक का नाम : आबु पिता का नाम: फुला गृह संख्या : 139 उम्र : 57 लिंग : पुरुष</p> <p>RJ/22/172/226051</p> <p>फोटो उपलब्ध</p>
<p>1059</p> <p>निर्वाचक का नाम : कोली पति का नाम: आबु गृह संख्या : 139 उम्र : 55 लिंग : महिला</p> <p>RJ/22/172/226087</p> <p>फोटो उपलब्ध</p>	<p>1060</p> <p>निर्वाचक का नाम : शंकराराम पिता का नाम: आबुराम गृह संख्या : 139 उम्र : 34 लिंग : पुरुष</p> <p>NAE0926360</p> <p>फोटो उपलब्ध</p>	<p>1061</p> <p>निर्वाचक का नाम : रिकु देवी पति का नाम: अचलाराम गृह संख्या : 139 उम्र : 31 लिंग : महिला</p> <p>NAE1091669</p> <p>फोटो उपलब्ध</p>
<p>1062</p> <p>निर्वाचक का नाम : सीता देवी पति का नाम: श्रवण कुमार गृह संख्या : 139 उम्र : 28 लिंग : महिला</p> <p>NAE1230382</p> <p>फोटो उपलब्ध</p>	<p>1063</p> <p>निर्वाचक का नाम : केली देवी पति का नाम: शंकरा राम गृह संख्या : 139 उम्र : 27 लिंग : महिला</p> <p>NAE1513456</p> <p>फोटो उपलब्ध</p>	

विधान सभा क्षेत्र की संख्या व नाम : 143-भीनमाल
घटक I - परिवर्धन सूची 1 (16-12-2025 से 21-02-2026 तक)

1064	2	NAE2265130
निर्वाचक का नाम : पूजा कुमारी पति का नाम: महेंद्र कुमार गृह संख्या : 65 उम्र : 21 लिंग : महिला		फोटो उपलब्ध

1065	2	NAE2265239
निर्वाचक का नाम : जिया कुमारी पिता का नाम: बाबू लाल गृह संख्या : 67 उम्र : 25 लिंग : महिला		फोटो उपलब्ध

1066	3	NAE2265247
निर्वाचक का नाम : रक्षा कुमारी पिता का नाम: नरेश भारती गृह संख्या : 81 उम्र : 23 लिंग : महिला		फोटो उपलब्ध

1067	2	NAE2265312
निर्वाचक का नाम : दिलीप कुमार पिता का नाम: बाबू लाल गृह संख्या : 67 उम्र : 23 लिंग : पुरुष		फोटो उपलब्ध

1068	4	NAE2269579
निर्वाचक का नाम : देसू कुमारी पति का नाम: अजा राम गृह संख्या : 108 उम्र : 20 लिंग : महिला		फोटो उपलब्ध

1069	4	NAE2269793
निर्वाचक का नाम : अजा राम पिता का नाम: सावला राम गृह संख्या : 108 उम्र : 22 लिंग : पुरुष		फोटो उपलब्ध

1070	1	NAE2269637
निर्वाचक का नाम : रिकू कुमारी पति का नाम: कैलाश कुमार गृह संख्या : 42 उम्र : 26 लिंग : महिला		फोटो उपलब्ध

निर्वाचकों का विवरण :							
A) मतदाताओं की संख्या :							
		नामावली का प्रकार	निर्वाचक नामावली की पहचान :	मतदाताओं की संख्या :			
				पुरुष	महिला	तृतीय लिंग	कुल
I	मूल	मूल नामावली	समस्त पूरकों को समेकित करते हुए विशेष गहन पुनरीक्षण 2026 की मूल नामावली	546	517	0	1063
II	घटक I - परिवर्धन सूची	पूरक 1	विशेष गहन पुनरीक्षण - 2026	2	5	0	7
III	घटक II - विलोपन सूची	पूरक 1	विशेष गहन पुनरीक्षण - 2026	0	2	0	2
IV	लिंग में संशोधन के कारण अंतर			0	0	0	0
पुनरीक्षण के बाद इस नामावली में शुद्ध निर्वाचक (I+II-III+IV)				548	520	0	1068
B) संशोधनों की संख्या :							
नामावली का प्रकार		निर्वाचक नामावली की पहचान :		संशोधनों की संख्या :			
पूरक 1		विशेष गहन पुनरीक्षण - 2026		0			

निर्वाचक रजिस्ट्रीकरण अधिकारी द्वारा जारी

E2-मृत्यु, S2-स्थानांतरित, R2-दोहरी प्रविष्टि, M2-लापता, Q2-अहर्ता नहीं