

निर्वाचक नामावली 2026 S20 राजस्थान

विधान सभा क्षेत्र की संख्या , नाम व आरक्षण स्थिति : 143 - भीनमाल (सामान्य)		भाग संख्या : : 57															
संसदीय निर्वाचन क्षेत्र की संख्या, नाम व आरक्षण स्थिति, जिसमें विधान सभा निर्वाचन क्षेत्र स्थित है : 18 - जालोर (सामान्य)																	
1. पुनरीक्षण का विवरण																	
पुनरीक्षण का वर्ष :	2026	निर्वाचक नामावली की पहचान : समस्त पूरकों को समेकित करते हुए विशेष गहन पुनरीक्षण 2026 की मूल नामावली															
अर्हता तिथि :	01-01-2026																
पुनरीक्षण का स्वरूप :	विशेष गहन पुनरीक्षण - 2026																
प्रकाशन की तिथि :	21-02-2026																
2. भाग व मतदान क्षेत्र का विवरण :																	
भाग में आने वाले अनुभागों की संख्या और नाम :																	
1-कलबियों का वास, नई बाली 2-गोरबा का ढाणियां, नई बाली 3-गोलिया व आस पास की ढाणियां, नई बाली	<table style="width: 100%; border-collapse: collapse;"> <tr> <td style="width: 60%;">मुख्य शहर / मुख्य ग्राम</td> <td style="width: 40%;">: नई बाली</td> </tr> <tr> <td>वार्ड</td> <td>:</td> </tr> <tr> <td>पोस्ट ऑफिस</td> <td>: BHALNI BO</td> </tr> <tr> <td>पुलिस थाना</td> <td>: बागोडा</td> </tr> <tr> <td>तहसील</td> <td>: बागोडा</td> </tr> <tr> <td>जिला</td> <td>: जालौर</td> </tr> <tr> <td>पिन कोड</td> <td>: 343029</td> </tr> </table>			मुख्य शहर / मुख्य ग्राम	: नई बाली	वार्ड	:	पोस्ट ऑफिस	: BHALNI BO	पुलिस थाना	: बागोडा	तहसील	: बागोडा	जिला	: जालौर	पिन कोड	: 343029
मुख्य शहर / मुख्य ग्राम	: नई बाली																
वार्ड	:																
पोस्ट ऑफिस	: BHALNI BO																
पुलिस थाना	: बागोडा																
तहसील	: बागोडा																
जिला	: जालौर																
पिन कोड	: 343029																
3. मतदान केंद्र का विवरण																	
मतदान केंद्र की संख्या व नाम :	मतदान केन्द्र की विशेष हैसियत (पुरुष/महिला/सामान्य) :	सामान्य															
57 - नईबाली का गोलिया	इस मतदान क्षेत्र के सहायक (ऑक्जिलियरी) मतदान केन्द्रों की संख्या :	0															
मतदान केंद्र का भवन व पता :																	
राजकीय उच्च प्राथमिक विद्यालय, नईबाली का गोलिया																	
4. मतदाताओं की संख्या :																	
आरंभिक क्रम	अंतिम क्रम	मतदाताओं की संख्या															
संख्या	संख्या	पुरुष	महिला	तृतीय लिंग	कुल												
1	742	390	349	0	739												

निर्वाचक रजिस्ट्रीकरण अधिकारी द्वारा जारी

Nazri Naksha

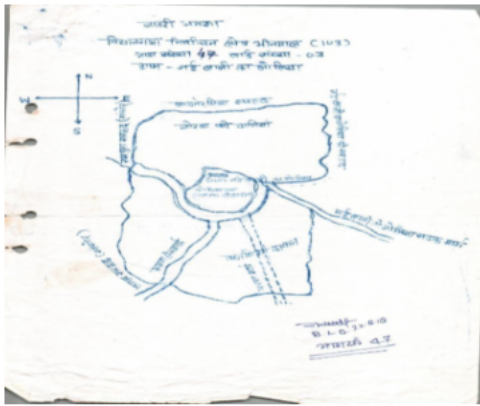

Google Map View



Polling Station Building Front View



Polling Station Front View



Cad View

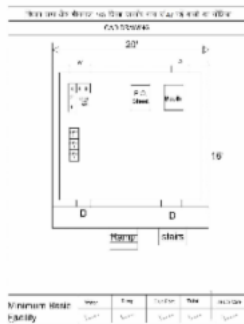

Key MAP View

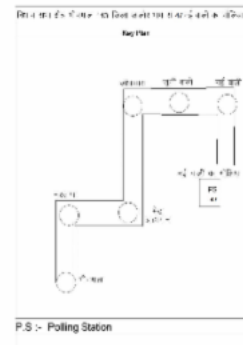

1 निर्वाचक का नाम : ममता कुमारी चौधरी पिता का नाम: मसरा राम गृह संख्या : 28 उम्र : 27 लिंग : महिला	NAE1420603	E 2 निर्वाचक का नाम : पातू पति का नाम: समेला चर्मा गृह संख्या : 39 उम्र : 80 लिंग : महिला	KLC1578640	3 निर्वाचक का नाम : सांवला राम पिता का नाम: समेला राम गृह संख्या : 39 उम्र : 57 लिंग : पुरुष	RJ/22/172/207380
4 निर्वाचक का नाम : पांचू देवी पति का नाम: सांवला राम गृह संख्या : 39 उम्र : 54 लिंग : महिला	RJ/22/172/208021	5 निर्वाचक का नाम : गणपत लाल पिता का नाम: सांवला राम गृह संख्या : 39 उम्र : 22 लिंग : पुरुष	NAE1762616	6 निर्वाचक का नाम : जोगा राम पिता का नाम: सांवला राम गृह संख्या : 39 उम्र : 20 लिंग : पुरुष	NAE1977461
7 निर्वाचक का नाम : दिनेश कुमार पिता का नाम: प्रभू राम गृह संख्या : 39 उम्र : 20 लिंग : पुरुष	NAE2025054	8 निर्वाचक का नाम : माधा पिता का नाम: मोती राम गृह संख्या : 52 उम्र : 70 लिंग : पुरुष	RJ/22/172/207405	9 निर्वाचक का नाम : सुकी पति का नाम: माधा राम गृह संख्या : 52 उम्र : 65 लिंग : महिला	RJ/22/172/207023
10 निर्वाचक का नाम : दिनेश कुमार पिता का नाम: माधाराम गृह संख्या : 52 उम्र : 35 लिंग : पुरुष	NAE0531145	11 निर्वाचक का नाम : निकिता देवी पति का नाम: रमेश कुमार गृह संख्या : 52 उम्र : 27 लिंग : महिला	NAE1389667	12 निर्वाचक का नाम : पारवती पति का नाम: केसरा राम गृह संख्या : 60 उम्र : 58 लिंग : महिला	RJ/22/172/207034
13 निर्वाचक का नाम : डाऊ पति का नाम: छोगा राम गृह संख्या : 60 उम्र : 55 लिंग : महिला	NAE0059550	14 निर्वाचक का नाम : रमकु देवी पति का नाम: बाबुलाल गृह संख्या : 60 उम्र : 35 लिंग : महिला	NAE0584797	15 निर्वाचक का नाम : उकाराम पिता का नाम: केसराराम गृह संख्या : 60 उम्र : 28 लिंग : पुरुष	NAE1231539
16 निर्वाचक का नाम : महेंद्र कुमार पिता का नाम: केसरा राम गृह संख्या : 60 उम्र : 25 लिंग : पुरुष	NAE1514579	17 निर्वाचक का नाम : मंजू देवी पति का नाम: उका राम गृह संख्या : 60 उम्र : 25 लिंग : महिला	NAE1898253	18 निर्वाचक का नाम : बगा राम पिता का नाम: छोगा राम गृह संख्या : 60 उम्र : 23 लिंग : पुरुष	NAE2038156
19 निर्वाचक का नाम : जमता राम पिता का नाम: छोगा राम गृह संख्या : 60 उम्र : 21 लिंग : पुरुष	NAE1929819	20 निर्वाचक का नाम : नेनू पति का नाम: चेना गृह संख्या : 61 उम्र : 70 लिंग : महिला	RJ/22/172/207032	21 निर्वाचक का नाम : चतराराम पिता का नाम: चेनाराम गृह संख्या : 61 उम्र : 47 लिंग : पुरुष	KLC1360601
22 निर्वाचक का नाम : डूंगराराम पिता का नाम: चेनाराम गृह संख्या : 61 उम्र : 44 लिंग : पुरुष	KLC2186716	23 निर्वाचक का नाम : अनाराम पिता का नाम: चेनाराम गृह संख्या : 61 उम्र : 40 लिंग : पुरुष	KLC2186419	24 निर्वाचक का नाम : मोनी देवी पति का नाम: अन्नाराम गृह संख्या : 61 उम्र : 35 लिंग : महिला	NAE0749044
25 निर्वाचक का नाम : सूबा देवी पति का नाम: चतरा राम गृह संख्या : 61 उम्र : 35 लिंग : महिला	NAE0584805	26 निर्वाचक का नाम : अर्जुन कुमार पिता का नाम: बाबू लाल गृह संख्या : 108 उम्र : 20 लिंग : पुरुष	NAE1958677	27 निर्वाचक का नाम : अशोक गिरि पिता का नाम: पारस गिरी गृह संख्या : 109 उम्र : 25 लिंग : पुरुष	NAE1561893
28 निर्वाचक का नाम : उत्तम गिरी पिता का नाम: राणगर गृह संख्या : 110 उम्र : 25 लिंग : पुरुष	NAE1562032	29 निर्वाचक का नाम : भागू देवी पति का नाम: गिरधारी लाल गृह संख्या : 134 उम्र : 26 लिंग : महिला	NAE1389618	30 निर्वाचक का नाम : सुरका देवी पति का नाम: दिनेश कुमार गृह संख्या : 148 उम्र : 32 लिंग : महिला	NAE1231554

विधान सभा क्षेत्र की संख्या व नाम : 143-भीनमाल
अनुभाग की संख्या व नाम : 1-कलबियों का वास,नई बाली

31

NAE1231547

निर्वाचक का नाम : रमेश कुमार
पिता का नाम: माधा राम
गृह संख्या : 148
उम्र : 31 लिंग : पुरुष

फोटो उपलब्ध

32

NAE1561877

निर्वाचक का नाम : हंसराज
पिता का नाम: हरीराम
गृह संख्या : 148
उम्र : 25 लिंग : पुरुष

फोटो उपलब्ध

33	NAE0749093	निर्वाचक का नाम : बाबूलाल पिता का नाम: केसराराम गृह संख्या : 60 उम्र : 35 लिंग : पुरुष	फोटो उपलब्ध	34	NAE1936889	निर्वाचक का नाम : विष्णु कुमार पिता का नाम: लुम्भा राम गृह संख्या : 68 उम्र : 21 लिंग : पुरुष	फोटो उपलब्ध	35	RJ/22/172/207351	निर्वाचक का नाम : अचला पिता का नाम: समरथा गृह संख्या : 88 उम्र : 73 लिंग : पुरुष	फोटो उपलब्ध
36	RJ/22/172/207159	निर्वाचक का नाम : भैराराम पिता का नाम: समरथाराम गृह संख्या : 88 उम्र : 71 लिंग : पुरुष	फोटो उपलब्ध	37	RJ/22/172/207184	निर्वाचक का नाम : भूरी पति का नाम: अचला गृह संख्या : 88 उम्र : 71 लिंग : महिला	फोटो उपलब्ध	38	RJ/22/172/207186	निर्वाचक का नाम : मांगी देवी पति का नाम: भैराराम गृह संख्या : 88 उम्र : 67 लिंग : महिला	फोटो उपलब्ध
39	RJ/22/172/207147	निर्वाचक का नाम : नरींगाराम पिता का नाम: समरथा गृह संख्या : 88 उम्र : 58 लिंग : पुरुष	फोटो उपलब्ध	40	RJ/22/172/207185	निर्वाचक का नाम : अमीयो पति का नाम: नरींगाराम गृह संख्या : 88 उम्र : 55 लिंग : महिला	फोटो उपलब्ध	41	RJ/22/172/207508	निर्वाचक का नाम : लूम्बाराम पिता का नाम: अचला गृह संख्या : 88 उम्र : 53 लिंग : पुरुष	फोटो उपलब्ध
42	KLC1578764	निर्वाचक का नाम : मोरा देवी पति का नाम: लुम्भाराम गृह संख्या : 88 उम्र : 47 लिंग : महिला	फोटो उपलब्ध	43	NAE0322271	निर्वाचक का नाम : गौतम कुमार पिता का नाम: अचलाराम गृह संख्या : 88 उम्र : 37 लिंग : पुरुष	फोटो उपलब्ध	# 44	NAE0233395	निर्वाचक का नाम : गोविन्द कुमार पिता का नाम: भैरा राम गृह संख्या : 88 उम्र : 36 लिंग : पुरुष	फोटो उपलब्ध
45	NAE0479543	निर्वाचक का नाम : हरिराम पिता का नाम: नरिंगाराम गृह संख्या : 88 उम्र : 33 लिंग : पुरुष	फोटो उपलब्ध	46	NAE0479576	निर्वाचक का नाम : पंखी देवी पति का नाम: गौतम कुमार गृह संख्या : 88 उम्र : 33 लिंग : महिला	फोटो उपलब्ध	47	NAE0748988	निर्वाचक का नाम : हंजा देवी पति का नाम: गोविन्द कुमार गृह संख्या : 88 उम्र : 31 लिंग : महिला	फोटो उपलब्ध
48	NAE1521939	निर्वाचक का नाम : सुरेश कुमार पिता का नाम: नरिंगाराम गृह संख्या : 88 उम्र : 25 लिंग : पुरुष	फोटो उपलब्ध	49	NAE1587971	निर्वाचक का नाम : दिनेश कुमार पिता का नाम: लुम्भ राम गृह संख्या : 88 उम्र : 25 लिंग : पुरुष	फोटो उपलब्ध	50	NAE2028645	निर्वाचक का नाम : भाग्यवती देवी पति का नाम: दिनेश कुमार गृह संख्या : 88 उम्र : 23 लिंग : महिला	फोटो उपलब्ध
51	RJ/22/172/207096	निर्वाचक का नाम : मरगो पति का नाम: उदा गृह संख्या : 90 उम्र : 93 लिंग : महिला	फोटो उपलब्ध	52	KLC1578780	निर्वाचक का नाम : मावा पिता का नाम: उदाराम गृह संख्या : 90 उम्र : 65 लिंग : पुरुष	फोटो उपलब्ध	53	NAE1521442	निर्वाचक का नाम : संगारी देवी पति का नाम: मावा राम गृह संख्या : 90 उम्र : 65 लिंग : महिला	फोटो उपलब्ध
54	RJ/22/172/207002	निर्वाचक का नाम : अचला राम पिता का नाम: उदा गृह संख्या : 90 उम्र : 53 लिंग : पुरुष	फोटो उपलब्ध	55	KLC1578806	निर्वाचक का नाम : मन्जूदेवी पति का नाम: अचलाराम गृह संख्या : 90 उम्र : 47 लिंग : महिला	फोटो उपलब्ध	56	NAE1521590	निर्वाचक का नाम : दया राम पिता का नाम: मावा राम गृह संख्या : 90 उम्र : 30 लिंग : पुरुष	फोटो उपलब्ध
57	NAE1521798	निर्वाचक का नाम : मुली देवी पति का नाम: दया राम गृह संख्या : 90 उम्र : 30 लिंग : महिला	फोटो उपलब्ध	58	NAE2045771	निर्वाचक का नाम : राजू राम पिता का नाम: खेम राज गृह संख्या : 90 उम्र : 24 लिंग : पुरुष	फोटो उपलब्ध	59	RJ/22/172/207065	निर्वाचक का नाम : वरजू पति का नाम: मकना गृह संख्या : 95 उम्र : 75 लिंग : महिला	फोटो उपलब्ध
60	RJ/22/172/207511	निर्वाचक का नाम : नानजी पिता का नाम: काना गृह संख्या : 95 उम्र : 65 लिंग : पुरुष	फोटो उपलब्ध	61	RJ/22/172/207069	निर्वाचक का नाम : लवगो पति का नाम: नानजी गृह संख्या : 95 उम्र : 63 लिंग : महिला	फोटो उपलब्ध	62	RJ/22/172/207042	निर्वाचक का नाम : छोगा पिता का नाम: मकना गृह संख्या : 95 उम्र : 60 लिंग : पुरुष	फोटो उपलब्ध

63	KLC1578830	निर्वाचक का नाम : धापू पति का नाम: छोगा गृह संख्या : 95 उम्र : 58 लिंग : महिला	फोटो उपलब्ध	64	KLC1578848	निर्वाचक का नाम : थानाराम पिता का नाम: मकनाराम गृह संख्या : 95 उम्र : 47 लिंग : पुरुष	फोटो उपलब्ध	65	KLC1759943	निर्वाचक का नाम : मफरीदेवी पति का नाम: थानाराम गृह संख्या : 95 उम्र : 44 लिंग : महिला	फोटो उपलब्ध
66	KLC1578855	निर्वाचक का नाम : तलसाराम पिता का नाम: नानजीराम गृह संख्या : 95 उम्र : 43 लिंग : पुरुष	फोटो उपलब्ध	67	NAE0179671	निर्वाचक का नाम : वरजु देवी पति का नाम: तलसाराम गृह संख्या : 95 उम्र : 39 लिंग : महिला	फोटो उपलब्ध	68	NAE0926790	निर्वाचक का नाम : भैराराम पिता का नाम: नानजीराम गृह संख्या : 95 उम्र : 34 लिंग : पुरुष	फोटो उपलब्ध
69	NAE1919455	निर्वाचक का नाम : जमना पति का नाम: भरत कुमार गृह संख्या : 95 उम्र : 34 लिंग : महिला	फोटो उपलब्ध	70	NAE0749127	निर्वाचक का नाम : भरत कुमार पिता का नाम: नानजीराम गृह संख्या : 95 उम्र : 32 लिंग : पुरुष	फोटो उपलब्ध	71	NAE0926782	निर्वाचक का नाम : मोहनलाल पिता का नाम: नानजीराम गृह संख्या : 95 उम्र : 31 लिंग : पुरुष	फोटो उपलब्ध
72	NAE1419357	निर्वाचक का नाम : कमला देवी पति का नाम: भेरा राम गृह संख्या : 95 उम्र : 31 लिंग : महिला	फोटो उपलब्ध	73	NAE1897099	निर्वाचक का नाम : मफी देवी पति का नाम: मोहन लाल गृह संख्या : 95 उम्र : 28 लिंग : महिला	फोटो उपलब्ध	74	NAE1993039	निर्वाचक का नाम : ललित कुमार पिता का नाम: चौगा राम गृह संख्या : 95 उम्र : 22 लिंग : पुरुष	फोटो उपलब्ध
75	NAE1884089	निर्वाचक का नाम : अर्जुन राम पिता का नाम: तलसा राम गृह संख्या : 95 उम्र : 21 लिंग : पुरुष	फोटो उपलब्ध	76	NAE1979889	निर्वाचक का नाम : गोमती कुमारी पिता का नाम: थाना राम गृह संख्या : 95 उम्र : 20 लिंग : महिला	फोटो उपलब्ध	77	NAE2168680	निर्वाचक का नाम : विमला कुमारी पिता का नाम: छोगा राम गृह संख्या : 95 उम्र : 19 लिंग : महिला	फोटो उपलब्ध
78	NAE2259083	निर्वाचक का नाम : पिका कुमारी पिता का नाम: थाना राम गृह संख्या : 95 उम्र : 19 लिंग : महिला	फोटो उपलब्ध	79	RJ/22/172/207033	निर्वाचक का नाम : कैसी पति का नाम: मनरा गृह संख्या : 96 उम्र : 73 लिंग : महिला	फोटो उपलब्ध	80	KLC1578863	निर्वाचक का नाम : हीरा पिता का नाम: मनरा गृह संख्या : 96 उम्र : 53 लिंग : पुरुष	फोटो उपलब्ध
81	KLC1578871	निर्वाचक का नाम : सीतादेवी पति का नाम: हीराराम गृह संख्या : 96 उम्र : 45 लिंग : महिला	फोटो उपलब्ध	82	KLC1578889	निर्वाचक का नाम : दलाराम पिता का नाम: मनराराम गृह संख्या : 96 उम्र : 43 लिंग : पुरुष	फोटो उपलब्ध	83	NAE0300723	निर्वाचक का नाम : मोहन लाल पिता का नाम: मनराराम गृह संख्या : 96 उम्र : 35 लिंग : पुरुष	फोटो उपलब्ध
84	NAE1231562	निर्वाचक का नाम : हिरा देवी पति का नाम: दलाराम गृह संख्या : 96 उम्र : 27 लिंग : महिला	फोटो उपलब्ध	85	NAE1888379	निर्वाचक का नाम : राजो कुमारी पिता का नाम: हीरा राम गृह संख्या : 96 उम्र : 22 लिंग : महिला	फोटो उपलब्ध	86	NAE1979863	निर्वाचक का नाम : अशोक कुमार पिता का नाम: हीरा राम गृह संख्या : 96 उम्र : 20 लिंग : पुरुष	फोटो उपलब्ध
87	RJ/22/172/207053	निर्वाचक का नाम : हीरा पिता का नाम: मेरा गृह संख्या : 106 उम्र : 80 लिंग : पुरुष	फोटो उपलब्ध	88	RJ/22/172/207289	निर्वाचक का नाम : छगन पति का नाम: हीरा गृह संख्या : 106 उम्र : 75 लिंग : महिला	फोटो उपलब्ध	89	KLC1578988	निर्वाचक का नाम : जैठाराम पिता का नाम: हीराराम गृह संख्या : 106 उम्र : 45 लिंग : पुरुष	फोटो उपलब्ध
90	KLC1578996	निर्वाचक का नाम : मीरादेवी पति का नाम: जैठाराम गृह संख्या : 106 उम्र : 43 लिंग : महिला	फोटो उपलब्ध	91	NAE2028603	निर्वाचक का नाम : ममता कुमारी पिता का नाम: जैठा राम गृह संख्या : 106 उम्र : 20 लिंग : महिला	फोटो उपलब्ध	92	NAE2130250	निर्वाचक का नाम : जोसना कुमारी पिता का नाम: जैठा राम गृह संख्या : 106 उम्र : 20 लिंग : महिला	फोटो उपलब्ध

93	RJ/22/172/207200	निर्वाचक का नाम : शत्रुदेवी पति का नाम: पदमा गृह संख्या : 108 उम्र : 68 लिंग : महिला	फोटो उपलब्ध	94	RJ/22/172/207212	निर्वाचक का नाम : ऐजनी पति का नाम: गमना गृह संख्या : 108 उम्र : 65 लिंग : महिला	फोटो उपलब्ध	95	RJ/22/172/208029	निर्वाचक का नाम : चुनी पति का नाम: मोबता गृह संख्या : 108 उम्र : 53 लिंग : महिला	फोटो उपलब्ध
96	RJ/22/172/207105	निर्वाचक का नाम : बाबूराम पिता का नाम: पदमाराम गृह संख्या : 108 उम्र : 50 लिंग : पुरुष	फोटो उपलब्ध	97	RJ/22/172/207470	निर्वाचक का नाम : हंजारी पिता का नाम: गमना गृह संख्या : 108 उम्र : 49 लिंग : पुरुष	फोटो उपलब्ध	98	RJ/22/172/208031	निर्वाचक का नाम : मोबता पिता का नाम: पदमा गृह संख्या : 108 उम्र : 48 लिंग : पुरुष	फोटो उपलब्ध
99	KLC1579002	निर्वाचक का नाम : पाबुदेवी पति का नाम: बाबूलाल गृह संख्या : 108 उम्र : 45 लिंग : महिला	फोटो उपलब्ध	100	NAE0372177	निर्वाचक का नाम : ईराराम पिता का नाम: गमनाराम गृह संख्या : 108 उम्र : 43 लिंग : पुरुष	फोटो उपलब्ध	101	NAE0683626	निर्वाचक का नाम : कता देवी पति का नाम: हंजारी राम गृह संख्या : 108 उम्र : 42 लिंग : महिला	फोटो उपलब्ध
102	NAE0372185	निर्वाचक का नाम : सौरम देवी पति का नाम: ईराराम गृह संख्या : 108 उम्र : 38 लिंग : महिला	फोटो उपलब्ध	103	NAE1047117	निर्वाचक का नाम : चैताराम पिता का नाम: गमनाराम गृह संख्या : 108 उम्र : 32 लिंग : पुरुष	फोटो उपलब्ध	104	NAE1123199	निर्वाचक का नाम : पेपु देवी पति का नाम: चैताराम गृह संख्या : 108 उम्र : 30 लिंग : महिला	फोटो उपलब्ध
105	NAE2101376	निर्वाचक का नाम : पिंका कुमारी पिता का नाम: बाबू लाल मेघवाल गृह संख्या : 108 उम्र : 22 लिंग : महिला	फोटो उपलब्ध	106	NAE1930775	निर्वाचक का नाम : नीमा कुमारी पिता का नाम: हंजारी राम गृह संख्या : 108 उम्र : 21 लिंग : महिला	फोटो उपलब्ध	107	NAE2028744	निर्वाचक का नाम : जीतू कुमार पिता का नाम: बाबू लाल गृह संख्या : 108 उम्र : 20 लिंग : पुरुष	फोटो उपलब्ध
108	NAE2225217	निर्वाचक का नाम : अशोक कुमार पिता का नाम: हंजारी राम गृह संख्या : 108 उम्र : 19 लिंग : पुरुष	फोटो उपलब्ध	109	RJ/22/172/207151	निर्वाचक का नाम : नरपतगिरी गोस्वामी पिता का नाम: शम्भूगिरी गोस्वामी गृह संख्या : 109 उम्र : 64 लिंग : पुरुष	फोटो उपलब्ध	110	RJ/22/172/207284	निर्वाचक का नाम : अणसी देवी पति का नाम: नरपतगिरी गोस्वामी गृह संख्या : 109 उम्र : 62 लिंग : महिला	फोटो उपलब्ध
111	NAE1949726	निर्वाचक का नाम : पारस गिरी पिता का नाम: पारस गिरी शम्भू गिरी गृह संख्या : 109 उम्र : 47 लिंग : पुरुष	फोटो उपलब्ध	112	NAE0013516	निर्वाचक का नाम : पंखीदेवी पति का नाम: पारस गिरी गृह संख्या : 109 उम्र : 46 लिंग : महिला	फोटो उपलब्ध	113	KLC2133940	निर्वाचक का नाम : जबर गिरी पिता का नाम: शम्भू गिरी गृह संख्या : 109 उम्र : 42 लिंग : पुरुष	फोटो उपलब्ध
114	NAE0299776	निर्वाचक का नाम : मीरा देवी पति का नाम: जबर गिरी गृह संख्या : 109 उम्र : 39 लिंग : महिला	फोटो उपलब्ध	115	NAE1123215	निर्वाचक का नाम : नारायणगिरी पिता का नाम: चेतनगिरी गृह संख्या : 109 उम्र : 29 लिंग : पुरुष	फोटो उपलब्ध	116	NAE1385806	निर्वाचक का नाम : सविता देवी पति का नाम: भीम गिरि गृह संख्या : 109 उम्र : 29 लिंग : महिला	फोटो उपलब्ध
117	RJ/22/172/207130	निर्वाचक का नाम : राणगर पिता का नाम: शम्भूगर गृह संख्या : 110 उम्र : 70 लिंग : पुरुष	फोटो उपलब्ध	118	NAE1210160	निर्वाचक का नाम : लक्ष्मी देवी पति का नाम: महेन्द्र गिरी गृह संख्या : 110 उम्र : 36 लिंग : महिला	फोटो उपलब्ध	119	NAE0584722	निर्वाचक का नाम : महेन्द्र गिरी पिता का नाम: चेतनगिरी गृह संख्या : 110 उम्र : 33 लिंग : पुरुष	फोटो उपलब्ध
120	NAE1588003	निर्वाचक का नाम : पिंटा देवी पति का नाम: आदु गिरी गृह संख्या : 110 उम्र : 26 लिंग : महिला	फोटो उपलब्ध	121	NAE2028959	निर्वाचक का नाम : ममता देवी पति का नाम: उत्तम गिरी गृह संख्या : 110 उम्र : 26 लिंग : महिला	फोटो उपलब्ध	122	NAE1514348	निर्वाचक का नाम : आदू गिरी पिता का नाम: राण गर गृह संख्या : 110 उम्र : 25 लिंग : पुरुष	फोटो उपलब्ध

123	NAE1992627	निर्वाचक का नाम : छगन लाल पिता का नाम: सोना राम गृह संख्या : 111 उम्र : 61 लिंग : पुरुष	फोटो उपलब्ध	124	RJ/22/172/207202	निर्वाचक का नाम : काली पति का नाम: छगना गृह संख्या : 111 उम्र : 59 लिंग : महिला	फोटो उपलब्ध	125	RJ/22/172/208017	निर्वाचक का नाम : चेतानराम पिता का नाम: जबाराम गृह संख्या : 111 उम्र : 48 लिंग : पुरुष	फोटो उपलब्ध
126	NAE0179655	निर्वाचक का नाम : रमेश कुमार पिता का नाम: छगनाराम गृह संख्या : 111 उम्र : 37 लिंग : पुरुष	फोटो उपलब्ध	127	NAE1231687	निर्वाचक का नाम : उगम देवी पति का नाम: रमेश कुमार गृह संख्या : 111 उम्र : 31 लिंग : महिला	फोटो उपलब्ध	128	NAE1231703	निर्वाचक का नाम : नरपत राम पिता का नाम: जोरा राम गृह संख्या : 111 उम्र : 31 लिंग : पुरुष	फोटो उपलब्ध
129	NAE1092121	निर्वाचक का नाम : डामराराम पिता का नाम: छगनाराम गृह संख्या : 111 उम्र : 30 लिंग : पुरुष	फोटो उपलब्ध	130	NAE1231729	निर्वाचक का नाम : कालू माली पिता का नाम: रामजी राम गृह संख्या : 111 उम्र : 30 लिंग : पुरुष	फोटो उपलब्ध	131	NAE1231745	निर्वाचक का नाम : हर लाल पिता का नाम: छगन लाल गृह संख्या : 111 उम्र : 29 लिंग : पुरुष	फोटो उपलब्ध
132	NAE1392919	निर्वाचक का नाम : मंजू देवी पति का नाम: चेतना राम गृह संख्या : 111 उम्र : 28 लिंग : महिला	फोटो उपलब्ध	133	NAE1231737	निर्वाचक का नाम : अशोक कुमार पिता का नाम: रामजी राम गृह संख्या : 111 उम्र : 27 लिंग : पुरुष	फोटो उपलब्ध	134	NAE1728294	निर्वाचक का नाम : लक्ष्मी देवी पति का नाम: डामरा राम गृह संख्या : 111 उम्र : 25 लिंग : महिला	फोटो उपलब्ध
135	NAE1851302	निर्वाचक का नाम : माया देवी पति का नाम: हर लाल गृह संख्या : 111 उम्र : 22 लिंग : महिला	फोटो उपलब्ध	136	RJ/22/172/207120	निर्वाचक का नाम : मसरा पिता का नाम: नानजी गृह संख्या : 112 उम्र : 70 लिंग : पुरुष	फोटो उपलब्ध	137	RJ/22/172/207206	निर्वाचक का नाम : देफी पति का नाम: मसरा गृह संख्या : 112 उम्र : 69 लिंग : महिला	फोटो उपलब्ध
138	KLC2184513	निर्वाचक का नाम : हंसराम पिता का नाम: मसरा गृह संख्या : 112 उम्र : 50 लिंग : पुरुष	फोटो उपलब्ध	139	NAE0233056	निर्वाचक का नाम : कालुराम पिता का नाम: मिसराराम गृह संख्या : 112 उम्र : 41 लिंग : पुरुष	फोटो उपलब्ध	140	NAE0322982	निर्वाचक का नाम : लूंगा देवी पति का नाम: हंसाराम गृह संख्या : 112 उम्र : 41 लिंग : महिला	फोटो उपलब्ध
141	NAE0372193	निर्वाचक का नाम : गोरखाराम पिता का नाम: मिसराराम गृह संख्या : 112 उम्र : 39 लिंग : पुरुष	फोटो उपलब्ध	142	NAE0233148	निर्वाचक का नाम : जबराराम पिता का नाम: मिसराराम गृह संख्या : 112 उम्र : 37 लिंग : पुरुष	फोटो उपलब्ध	143	NAE0748996	निर्वाचक का नाम : बबीता देवी पति का नाम: कालुराम गृह संख्या : 112 उम्र : 32 लिंग : महिला	फोटो उपलब्ध
144	NAE0819524	निर्वाचक का नाम : मंजू देवी पति का नाम: जबराराम गृह संख्या : 112 उम्र : 32 लिंग : महिला	फोटो उपलब्ध	145	NAE1562073	निर्वाचक का नाम : शारदा देवी पति का नाम: गोरखा देवी गृह संख्या : 112 उम्र : 27 लिंग : महिला	फोटो उपलब्ध	146	NAE1977255	निर्वाचक का नाम : अगारा राम पिता का नाम: हंसा राम गृह संख्या : 112 उम्र : 20 लिंग : पुरुष	फोटो उपलब्ध
147	RJ/22/172/207512	निर्वाचक का नाम : छतरू पति का नाम: मांगा गृह संख्या : 113 उम्र : 59 लिंग : महिला	फोटो उपलब्ध	148	RJ/22/172/208004	निर्वाचक का नाम : मांगाराम पिता का नाम: नानजी गृह संख्या : 113 उम्र : 56 लिंग : पुरुष	फोटो उपलब्ध	149	NAE0372201	निर्वाचक का नाम : पारसाराम पिता का नाम: मांगाराम गृह संख्या : 113 उम्र : 38 लिंग : पुरुष	फोटो उपलब्ध
150	NAE1092139	निर्वाचक का नाम : श्रवण कुमार पिता का नाम: मांगाराम गृह संख्या : 113 उम्र : 29 लिंग : पुरुष	फोटो उपलब्ध	# 151	NAE2064780	निर्वाचक का नाम : सौरभ देवी पति का नाम: धीरा राम गृह संख्या : 113, उम्र : 26 लिंग : महिला	फोटो उपलब्ध	152	NAE1589076	निर्वाचक का नाम : धीरा राम पिता का नाम: मांगाराम गृह संख्या : 113 उम्र : 25 लिंग : पुरुष	फोटो उपलब्ध

153	NAE1704410	निर्वाचक का नाम : गजा राम पिता का नाम: मांगा राम गृह संख्या : 113 उम्र : 23 लिंग : पुरुष	फोटो उपलब्ध	154	NAE1781525	निर्वाचक का नाम : जीवा राम पिता का नाम: मांगा राम गृह संख्या : 113 उम्र : 22 लिंग : पुरुष	फोटो उपलब्ध	155	NAE1904127	निर्वाचक का नाम : दाडमी देवी पति का नाम: श्रवण कुमार गृह संख्या : 113 उम्र : 22 लिंग : महिला	फोटो उपलब्ध
156	NAE1164979	निर्वाचक का नाम : मेवाराम पिता का नाम: नानजी राम गृह संख्या : 114 उम्र : 61 लिंग : पुरुष	फोटो उपलब्ध	157	KLC2035970	निर्वाचक का नाम : वजाराम पिता का नाम: मेवाराम गृह संख्या : 114 उम्र : 50 लिंग : पुरुष	फोटो उपलब्ध	158	KLC1842087	निर्वाचक का नाम : सोरभदेवी पति का नाम: वजाराम गृह संख्या : 114 उम्र : 45 लिंग : महिला	फोटो उपलब्ध
159	NAE0233064	निर्वाचक का नाम : लुम्भाराम पिता का नाम: मेवाराम गृह संख्या : 114 उम्र : 38 लिंग : पुरुष	फोटो उपलब्ध	160	NAE0993550	निर्वाचक का नाम : सौरभ देवी पति का नाम: लुम्भाराम गृह संख्या : 114 उम्र : 32 लिंग : महिला	फोटो उपलब्ध	161	NAE1762509	निर्वाचक का नाम : खंगारा राम पिता का नाम: मेवा राम गृह संख्या : 114 उम्र : 22 लिंग : पुरुष	फोटो उपलब्ध
162	NAE2191807	निर्वाचक का नाम : प्रवीण कुमार पिता का नाम: वजा राम गृह संख्या : 114 उम्र : 20 लिंग : पुरुष	फोटो उपलब्ध	163	RJ/22/172/207228	निर्वाचक का नाम : बधा पिता का नाम: नानजी गृह संख्या : 115 उम्र : 75 लिंग : पुरुष	फोटो उपलब्ध	164	NAE1624519	निर्वाचक का नाम : सुगरा राम पिता का नाम: बधा राम गृह संख्या : 115 उम्र : 55 लिंग : पुरुष	फोटो उपलब्ध
165	KLC1579010	निर्वाचक का नाम : मेरेमो देवी पति का नाम: सुगराराम गृह संख्या : 115 उम्र : 44 लिंग : महिला	फोटो उपलब्ध	166	NAE0323006	निर्वाचक का नाम : पुखराज पिता का नाम: बधाराम गृह संख्या : 115 उम्र : 41 लिंग : पुरुष	फोटो उपलब्ध	167	NAE0322974	निर्वाचक का नाम : मंजू देवी पति का नाम: पुखराज गृह संख्या : 115 उम्र : 39 लिंग : महिला	फोटो उपलब्ध
168	NAE0322966	निर्वाचक का नाम : जैसाराम पिता का नाम: बधाराम गृह संख्या : 115 उम्र : 38 लिंग : पुरुष	फोटो उपलब्ध	169	NAE0446963	निर्वाचक का नाम : मोवन देवी पति का नाम: जैसाराम गृह संख्या : 115 उम्र : 37 लिंग : महिला	फोटो उपलब्ध	170	NAE0926774	निर्वाचक का नाम : जामता राम पिता का नाम: मदाराम गृह संख्या : 115 उम्र : 31 लिंग : पुरुष	फोटो उपलब्ध
171	NAE1514231	निर्वाचक का नाम : ठाकरी राम पिता का नाम: सुगरा राम गृह संख्या : 115 उम्र : 25 लिंग : पुरुष	फोटो उपलब्ध	172	NAE2187052	निर्वाचक का नाम : ममता देवी पति का नाम: जामता राम गृह संख्या : 115 उम्र : 21 लिंग : महिला	फोटो उपलब्ध	173	NAE1977628	निर्वाचक का नाम : मीठा राम पिता का नाम: सुगरा राम गृह संख्या : 115 उम्र : 20 लिंग : पुरुष	फोटो उपलब्ध
174	RJ/22/172/207198	निर्वाचक का नाम : सीता पति का नाम: पूनमा गृह संख्या : 116 उम्र : 83 लिंग : महिला	फोटो उपलब्ध	175	RJ/22/172/207076	निर्वाचक का नाम : मथरा पिता का नाम: वरजागा गृह संख्या : 116 उम्र : 73 लिंग : महिला	फोटो उपलब्ध	176	NAE1624915	निर्वाचक का नाम : मादा राम पिता का नाम: जवा गृह संख्या : 116 उम्र : 70 लिंग : पुरुष	फोटो उपलब्ध
177	RJ/22/172/207027	निर्वाचक का नाम : जम् पति का नाम: मदा गृह संख्या : 116 उम्र : 68 लिंग : महिला	फोटो उपलब्ध	# 178	NAE2262632	निर्वाचक का नाम : अमिया देवी पति का नाम: शंकरा राम गृह संख्या : 116 उम्र : 47 लिंग : महिला	फोटो उपलब्ध	179	RJ/22/172/208030	निर्वाचक का नाम : शंकरा पिता का नाम: जवा गृह संख्या : 116 उम्र : 58 लिंग : पुरुष	फोटो उपलब्ध
180	KLC2184224	निर्वाचक का नाम : लालाराम पिता का नाम: पूनमाराम गृह संख्या : 116 उम्र : 47 लिंग : पुरुष	फोटो उपलब्ध	181	KLC2184174	निर्वाचक का नाम : गोरधन राम पिता का नाम: पूनमाराम गृह संख्या : 116 उम्र : 44 लिंग : पुरुष	फोटो उपलब्ध	182	NAE0233197	निर्वाचक का नाम : सांवलाराम पिता का नाम: वरजागाराम गृह संख्या : 116 उम्र : 41 लिंग : पुरुष	फोटो उपलब्ध

183	NAE0233130	निर्वाचक का नाम : हाथीराम पिता का नाम: मदाराम गृह संख्या : 116 उम्र : 39 लिंग : पुरुष	फोटो उपलब्ध	184	NAE0819540	निर्वाचक का नाम : चतरू देवी पति का नाम: हाथीराम गृह संख्या : 116 उम्र : 36 लिंग : महिला	फोटो उपलब्ध	185	NAE1164946	निर्वाचक का नाम : ममता देवी पति का नाम: गोरधन राम गृह संख्या : 116 उम्र : 36 लिंग : महिला	फोटो उपलब्ध
186	NAE0888685	निर्वाचक का नाम : मोहनलाल पिता का नाम: पूनमाराम गृह संख्या : 116 उम्र : 34 लिंग : पुरुष	फोटो उपलब्ध	187	NAE0804237	निर्वाचक का नाम : पांचू देवी पति का नाम: लालाराम गृह संख्या : 116 उम्र : 34 लिंग : महिला	फोटो उपलब्ध	188	NAE2190684	निर्वाचक का नाम : तेजू देवी पति का नाम: सांवल राम गृह संख्या : 116 उम्र : 31 लिंग : महिला	फोटो उपलब्ध
189	NAE1589043	निर्वाचक का नाम : नारिंगा राम पिता का नाम: माडा राम गृह संख्या : 116 उम्र : 24 लिंग : पुरुष	फोटो उपलब्ध	190	NAE1728286	निर्वाचक का नाम : मुकेश कुमार पिता का नाम: शंकरा राम गृह संख्या : 116 उम्र : 23 लिंग : पुरुष	फोटो उपलब्ध	191	NAE2210888	निर्वाचक का नाम : माफ़ी देवी पति का नाम: मोहन राम गृह संख्या : 116 उम्र : 23 लिंग : महिला	फोटो उपलब्ध
192	NAE1928019	निर्वाचक का नाम : पांचा राम पिता का नाम: शंकरा राम गृह संख्या : 116 उम्र : 21 लिंग : पुरुष	फोटो उपलब्ध	193	NAE2212793	निर्वाचक का नाम : एज-नो पति का नाम: नरिंगा राम गृह संख्या : 116 उम्र : 20 लिंग : महिला	फोटो उपलब्ध	194	NAE2257400	निर्वाचक का नाम : सुरेश कुमार पिता का नाम: सांवल राम गृह संख्या : 116 उम्र : 19 लिंग : पुरुष	फोटो उपलब्ध
195	RJ/22/172/207106	निर्वाचक का नाम : छोगाराम पिता का नाम: हेमाराम गृह संख्या : 117 उम्र : 69 लिंग : पुरुष	फोटो उपलब्ध	196	NAE1634161	निर्वाचक का नाम : मोनी पति का नाम: छोगाराम गृह संख्या : 117 उम्र : 64 लिंग : महिला	फोटो उपलब्ध	197	KLC1579028	निर्वाचक का नाम : झमकुदेवी पति का नाम: जगमालाराम गृह संख्या : 117 उम्र : 44 लिंग : महिला	फोटो उपलब्ध
198	KLC1579036	निर्वाचक का नाम : चेनाराम पिता का नाम: छोगाराम गृह संख्या : 117 उम्र : 43 लिंग : पुरुष	फोटो उपलब्ध	199	RJ/22/172/207453	निर्वाचक का नाम : जगमाला राम पिता का नाम: पूनमा राम गृह संख्या : 117 उम्र : 42 लिंग : पुरुष	फोटो उपलब्ध	200	NAE0013540	निर्वाचक का नाम : कोनूदेवी पति का नाम: चेनाराम गृह संख्या : 117 उम्र : 38 लिंग : महिला	फोटो उपलब्ध
201	KLC2184406	निर्वाचक का नाम : देरामाराम पिता का नाम: छोगाराम गृह संख्या : 117 उम्र : 37 लिंग : पुरुष	फोटो उपलब्ध	202	NAE0179267	निर्वाचक का नाम : पुखराज पिता का नाम: छोगाराम गृह संख्या : 117 उम्र : 36 लिंग : पुरुष	फोटो उपलब्ध	203	NAE0584789	निर्वाचक का नाम : कमलादेवी पति का नाम: देरामाराम गृह संख्या : 117 उम्र : 33 लिंग : महिला	फोटो उपलब्ध
204	NAE1391770	निर्वाचक का नाम : देवराज पिता का नाम: जगमाला राम गृह संख्या : 117 उम्र : 26 लिंग : पुरुष	फोटो उपलब्ध	205	NAE1729482	निर्वाचक का नाम : रमीला बाई पति का नाम: पुखराज गृह संख्या : 117 उम्र : 25 लिंग : महिला	फोटो उपलब्ध	206	NAE2106078	निर्वाचक का नाम : गोमती कुमारी पिता का नाम: जगमाला राम गृह संख्या : 117 उम्र : 23 लिंग : महिला	फोटो उपलब्ध
207	NAE2009074	निर्वाचक का नाम : महेंद्र कुमार पिता का नाम: लाखा राम गृह संख्या : 117 उम्र : 20 लिंग : पुरुष	फोटो उपलब्ध	208	RJ/22/172/207201	निर्वाचक का नाम : गंगा पति का नाम: लाखा गृह संख्या : 118 उम्र : 60 लिंग : महिला	फोटो उपलब्ध	209	NAE0233072	निर्वाचक का नाम : गोरखाराम पिता का नाम: लाखाराम गृह संख्या : 118 उम्र : 39 लिंग : पुरुष	फोटो उपलब्ध
210	NAE0299743	निर्वाचक का नाम : पार्वती देवी पति का नाम: गोरखाराम गृह संख्या : 118 उम्र : 37 लिंग : महिला	फोटो उपलब्ध	211	RJ/22/172/207075	निर्वाचक का नाम : वदणा पति का नाम: जोरा गृह संख्या : 119 उम्र : 63 लिंग : महिला	फोटो उपलब्ध	212	NAE0233239	निर्वाचक का नाम : भीखाराम पिता का नाम: जोराराम गृह संख्या : 119 उम्र : 40 लिंग : पुरुष	फोटो उपलब्ध

213	NAE0233221	निर्वाचक का नाम : इन्दिरा देवी पति का नाम: भीखाराम गृह संख्या : 119 उम्र : 38 लिंग : महिला	फोटो उपलब्ध	214	NAE1385970	निर्वाचक का नाम : पंखी देवी पति का नाम: नरपत राम गृह संख्या : 119 उम्र : 28 लिंग : महिला	फोटो उपलब्ध	215	RJ/22/172/207448	निर्वाचक का नाम : रमकु पति का नाम: मोटा गृह संख्या : 120 उम्र : 65 लिंग : महिला	फोटो उपलब्ध
216	NAE0531152	निर्वाचक का नाम : मोहनलाल पिता का नाम: मोटाराम गृह संख्या : 120 उम्र : 32 लिंग : पुरुष	फोटो उपलब्ध	217	NAE0819565	निर्वाचक का नाम : लक्ष्मी देवी पति का नाम: मोहनलाल गृह संख्या : 120 उम्र : 32 लिंग : महिला	फोटो उपलब्ध	218	RJ/22/172/207164	निर्वाचक का नाम : जगा राम पिता का नाम: केरा गृह संख्या : 121 उम्र : 60 लिंग : पुरुष	फोटो उपलब्ध
219	KLC1760008	निर्वाचक का नाम : देवा पिता का नाम: केरा गृह संख्या : 121 उम्र : 58 लिंग : पुरुष	फोटो उपलब्ध	220	NAE0059493	निर्वाचक का नाम : शान्ता देवी पति का नाम: जगा गृह संख्या : 121 उम्र : 57 लिंग : महिला	फोटो उपलब्ध	221	KLC2035988	निर्वाचक का नाम : गेनाराम पिता का नाम: केरा गृह संख्या : 121 उम्र : 55 लिंग : पुरुष	फोटो उपलब्ध
222	KLC1579044	निर्वाचक का नाम : भीखी पति का नाम: देवा गृह संख्या : 121 उम्र : 50 लिंग : महिला	फोटो उपलब्ध	223	RJ/22/172/208018	निर्वाचक का नाम : भेरा राम पिता का नाम: केराराम गृह संख्या : 121 उम्र : 49 लिंग : पुरुष	फोटो उपलब्ध	224	NAE0233312	निर्वाचक का नाम : सुखी देवी पति का नाम: गेनाराम गृह संख्या : 121 उम्र : 43 लिंग : महिला	फोटो उपलब्ध
225	NAE1164987	निर्वाचक का नाम : रेवा राम पिता का नाम: जगाराम गृह संख्या : 121 उम्र : 29 लिंग : पुरुष	फोटो उपलब्ध	226	NAE1231570	निर्वाचक का नाम : मंगलाराम पिता का नाम: जगाराम गृह संख्या : 121 उम्र : 28 लिंग : पुरुष	फोटो उपलब्ध	227	NAE1587963	निर्वाचक का नाम : लुनी देवी पति का नाम: रेवा राम गृह संख्या : 121 उम्र : 27 लिंग : महिला	फोटो उपलब्ध
228	NAE1391754	निर्वाचक का नाम : पूरा राम पिता का नाम: देवाराम गृह संख्या : 121 उम्र : 26 लिंग : पुरुष	फोटो उपलब्ध	229	NAE2013985	निर्वाचक का नाम : सोहन देवी पति का नाम: मंगला राम गृह संख्या : 121 उम्र : 24 लिंग : महिला	फोटो उपलब्ध	230	NAE2154920	निर्वाचक का नाम : कमला देवी पति का नाम: पूराराम गृह संख्या : 121 उम्र : 23 लिंग : महिला	फोटो उपलब्ध
231	NAE1770494	निर्वाचक का नाम : अशोक कुमार पिता का नाम: जगा राम गृह संख्या : 121 उम्र : 22 लिंग : पुरुष	फोटो उपलब्ध	232	NAE2016582	निर्वाचक का नाम : संजू कुमारी पिता का नाम: देवा राम गृह संख्या : 121 उम्र : 21 लिंग : महिला	फोटो उपलब्ध	233	NAE2205102	निर्वाचक का नाम : नीमा कुमारी पिता का नाम: जगा राम गृह संख्या : 121 उम्र : 21 लिंग : महिला	फोटो उपलब्ध
234	RJ/22/172/207148	निर्वाचक का नाम : करसन पिता का नाम: दरगा गृह संख्या : 122 उम्र : 50 लिंग : पुरुष	फोटो उपलब्ध	235	NAE2205045	निर्वाचक का नाम : नारंगी पिता का नाम: करसन राम गृह संख्या : 122 उम्र : 26 लिंग : महिला	फोटो उपलब्ध	236	NAE2225696	निर्वाचक का नाम : ओम प्रकाश पिता का नाम: कृष्ण राम गृह संख्या : 122 उम्र : 19 लिंग : महिला	फोटो उपलब्ध
237	KLC1360460	निर्वाचक का नाम : गणेशा पिता का नाम: जेठा गृह संख्या : 123 उम्र : 75 लिंग : पुरुष	फोटो उपलब्ध	238	KLC1579051	निर्वाचक का नाम : अतरो देवी पति का नाम: गणेशा गृह संख्या : 123 उम्र : 70 लिंग : महिला	फोटो उपलब्ध	239	KLC1579069	निर्वाचक का नाम : रामा पिता का नाम: गणेशा गृह संख्या : 123 उम्र : 50 लिंग : पुरुष	फोटो उपलब्ध
240	KLC2184695	निर्वाचक का नाम : मीरादेवी पति का नाम: रामाराम गृह संख्या : 123 उम्र : 47 लिंग : महिला	फोटो उपलब्ध	241	NAE0233361	निर्वाचक का नाम : जैसाराम पिता का नाम: गणेशाराम गृह संख्या : 123 उम्र : 37 लिंग : पुरुष	फोटो उपलब्ध	242	NAE0749077	निर्वाचक का नाम : रेशमी देवी पति का नाम: जैसाराम गृह संख्या : 123 उम्र : 35 लिंग : महिला	फोटो उपलब्ध

243	NAE1047174	निर्वाचक का नाम : गोवाराम पिता का नाम: गणेशाराम गृह संख्या : 123 उम्र : 32 लिंग : पुरुष	फोटो उपलब्ध	244	NAE2009264	निर्वाचक का नाम : भभुता राम पिता का नाम: रामा राम गृह संख्या : 123 उम्र : 20 लिंग : पुरुष	फोटो उपलब्ध	245	NAE2130219	निर्वाचक का नाम : प्रकाश कुमार पिता का नाम: रामा राम गृह संख्या : 123 उम्र : 20 लिंग : पुरुष	फोटो उपलब्ध
246	RJ/22/172/207209	निर्वाचक का नाम : डाऊ पति का नाम: माहदेवा गृह संख्या : 124 उम्र : 80 लिंग : महिला	फोटो उपलब्ध	247	KLC2184208	निर्वाचक का नाम : मन्जीराम पिता का नाम: महादेवाराम गृह संख्या : 124 उम्र : 44 लिंग : पुरुष	फोटो उपलब्ध	248	NAE0233049	निर्वाचक का नाम : हडमना राम पिता का नाम: महादेवाराम गृह संख्या : 124 उम्र : 39 लिंग : पुरुष	फोटो उपलब्ध
249	NAE0888693	निर्वाचक का नाम : मंजू देवी पति का नाम: मंजीराम गृह संख्या : 124 उम्र : 31 लिंग : महिला	फोटो उपलब्ध	250	NAE1164938	निर्वाचक का नाम : छगन देवी पिता का नाम: हरमता राम गृह संख्या : 124 उम्र : 31 लिंग : महिला	फोटो उपलब्ध	251	NAE1047125	निर्वाचक का नाम : नरपत कुमार पिता का नाम: महादेवाराम गृह संख्या : 124 उम्र : 31 लिंग : पुरुष	फोटो उपलब्ध
252	RJ/22/172/207195	निर्वाचक का नाम : मरगा पति का नाम: तारगर गृह संख्या : 125 उम्र : 80 लिंग : महिला	फोटो उपलब्ध	253	KLC1579077	निर्वाचक का नाम : कमला पति का नाम: हडमतगर गृह संख्या : 125 उम्र : 57 लिंग : महिला	फोटो उपलब्ध	254	RJ/22/172/207119	निर्वाचक का नाम : हडमतगर पिता का नाम: तारगर गृह संख्या : 125 उम्र : 55 लिंग : पुरुष	फोटो उपलब्ध
255	RJ/22/172/207524	निर्वाचक का नाम : रमेशगर पिता का नाम: तारगर गृह संख्या : 125 उम्र : 50 लिंग : पुरुष	फोटो उपलब्ध	256	KLC1579085	निर्वाचक का नाम : मन्जू पिता का नाम: रमेशगर गृह संख्या : 125 उम्र : 49 लिंग : पुरुष	फोटो उपलब्ध	257	NAE0013755	निर्वाचक का नाम : नेनगर पिता का नाम: तारगर गृह संख्या : 125 उम्र : 43 लिंग : पुरुष	फोटो उपलब्ध
258	NAE1231588	निर्वाचक का नाम : मंजू देवी पति का नाम: नेमगिरी गृह संख्या : 125 उम्र : 41 लिंग : महिला	फोटो उपलब्ध	259	NAE0926766	निर्वाचक का नाम : भरत कुमार पिता का नाम: सवाराम गृह संख्या : 125 उम्र : 32 लिंग : पुरुष	फोटो उपलब्ध	260	NAE1092147	निर्वाचक का नाम : सुरेश गिरी पिता का नाम: रमेश गिरी गृह संख्या : 125 उम्र : 29 लिंग : पुरुष	फोटो उपलब्ध
261	NAE1755560	निर्वाचक का नाम : ललिता देवी पति का नाम: भरत कुमार गृह संख्या : 125 उम्र : 26 लिंग : महिला	फोटो उपलब्ध	262	NAE2016491	निर्वाचक का नाम : ममता देवी पति का नाम: महेंद्र गिरी गृह संख्या : 125 उम्र : 25 लिंग : महिला	फोटो उपलब्ध	263	NAE1587757	निर्वाचक का नाम : महेंद्र गिरी पिता का नाम: रमेश गिरी गृह संख्या : 125 उम्र : 24 लिंग : पुरुष	फोटो उपलब्ध
264	NAE2193993	निर्वाचक का नाम : सूर्या देवी पति का नाम: प्रवीण गिरी गृह संख्या : 125 उम्र : 22 लिंग : महिला	फोटो उपलब्ध	265	NAE1823087	निर्वाचक का नाम : श्रवण गिरी पिता का नाम: रमेश गिरी गृह संख्या : 125 उम्र : 21 लिंग : पुरुष	फोटो उपलब्ध	266	NAE1979707	निर्वाचक का नाम : प्रवीण गिरी पिता का नाम: हडमत गिरी गृह संख्या : 125 उम्र : 20 लिंग : पुरुष	फोटो उपलब्ध
267	NAE2203263	निर्वाचक का नाम : पिका कुमारी पिता का नाम: रमेश गिरी गृह संख्या : 125 उम्र : 19 लिंग : महिला	फोटो उपलब्ध	268	KLC1579119	निर्वाचक का नाम : अणसी पति का नाम: जेठा गृह संख्या : 126 उम्र : 65 लिंग : महिला	फोटो उपलब्ध	269	RJ/22/172/208020	निर्वाचक का नाम : अनसी पति का नाम: जीवा गृह संख्या : 126 उम्र : 50 लिंग : महिला	फोटो उपलब्ध
270	NAE1123173	निर्वाचक का नाम : कानाराम पिता का नाम: जेठाराम गृह संख्या : 126 उम्र : 34 लिंग : पुरुष	फोटो उपलब्ध	271	NAE2008506	निर्वाचक का नाम : मंजू देवी पति का नाम: काना राम गृह संख्या : 126 उम्र : 23 लिंग : महिला	फोटो उपलब्ध	272	NAE1770692	निर्वाचक का नाम : तारी कुमारी पिता का नाम: जीवा राम गृह संख्या : 126 उम्र : 22 लिंग : महिला	फोटो उपलब्ध

273	NAE1959915	निर्वाचक का नाम : दजा राम पिता का नाम: जीवा राम गृह संख्या : 126 उम्र : 20 लिंग : पुरुष	फोटो उपलब्ध	274	RJ/22/172/207457	निर्वाचक का नाम : मसरा पिता का नाम: परखा गृह संख्या : 127 उम्र : 75 लिंग : पुरुष	फोटो उपलब्ध	275	RJ/22/172/207297	निर्वाचक का नाम : केशी पिता का नाम: मसरा गृह संख्या : 127 उम्र : 70 लिंग : महिला	फोटो उपलब्ध
276	NAE1624527	निर्वाचक का नाम : सवा राम पिता का नाम: परखा राम गृह संख्या : 127 उम्र : 65 लिंग : पुरुष	फोटो उपलब्ध	277	RJ/22/172/207299	निर्वाचक का नाम : लीलु पति का नाम: सवा गृह संख्या : 127 उम्र : 60 लिंग : महिला	फोटो उपलब्ध	278	RJ/22/172/207458	निर्वाचक का नाम : जीवारांम पिता का नाम: परखाराम गृह संख्या : 127 उम्र : 54 लिंग : पुरुष	फोटो उपलब्ध
279	RJ/22/172/208026	निर्वाचक का नाम : मोहनलाल पिता का नाम: मसराराम गृह संख्या : 127 उम्र : 53 लिंग : पुरुष	फोटो उपलब्ध	280	KLC2134963	निर्वाचक का नाम : मन्झु देवी पति का नाम: जीवा गृह संख्या : 127 उम्र : 51 लिंग : महिला	फोटो उपलब्ध	281	KLC1841246	निर्वाचक का नाम : उगमदेवी पति का नाम: करसनराम गृह संख्या : 127 उम्र : 45 लिंग : महिला	फोटो उपलब्ध
282	KLC2134997	निर्वाचक का नाम : छगनलाल पिता का नाम: सवाराम गृह संख्या : 127 उम्र : 43 लिंग : पुरुष	फोटो उपलब्ध	283	KLC1579135	निर्वाचक का नाम : राणाराम पिता का नाम: दरगाराम गृह संख्या : 127 उम्र : 43 लिंग : पुरुष	फोटो उपलब्ध	284	KLC2135002	निर्वाचक का नाम : रेवाराम पिता का नाम: मसराराम गृह संख्या : 127 उम्र : 43 लिंग : पुरुष	फोटो उपलब्ध
285	NAE0233155	निर्वाचक का नाम : कैलाश देवी पति का नाम: मोहन लाल गृह संख्या : 127 उम्र : 40 लिंग : महिला	फोटो उपलब्ध	286	NAE0179705	निर्वाचक का नाम : पवन देवी पति का नाम: राणाराम गृह संख्या : 127 उम्र : 39 लिंग : महिला	फोटो उपलब्ध	287	NAE0299727	निर्वाचक का नाम : रमेश कुमार पिता का नाम: सवाराम गृह संख्या : 127 उम्र : 36 लिंग : पुरुष	फोटो उपलब्ध
288	NAE0584706	निर्वाचक का नाम : कैलाश देवी पति का नाम: रेवाराम गृह संख्या : 127 उम्र : 33 लिंग : महिला	फोटो उपलब्ध	289	NAE0479519	निर्वाचक का नाम : वरजु देवी पति का नाम: छगन लाल गृह संख्या : 127 उम्र : 32 लिंग : महिला	फोटो उपलब्ध	290	NAE1092154	निर्वाचक का नाम : अशोक कुमार पिता का नाम: जीवारांम गृह संख्या : 127 उम्र : 29 लिंग : पुरुष	फोटो उपलब्ध
291	NAE1092162	निर्वाचक का नाम : दरिया देवी पति का नाम: रमेश कुमार गृह संख्या : 127 उम्र : 29 लिंग : महिला	फोटो उपलब्ध	292	NAE1123181	निर्वाचक का नाम : रूपा कुमारी पिता का नाम: जीवारांम गृह संख्या : 127 उम्र : 29 लिंग : महिला	फोटो उपलब्ध	293	NAE1419373	निर्वाचक का नाम : मधू देवी पति का नाम: अशोक कुमार गृह संख्या : 127 उम्र : 27 लिंग : महिला	फोटो उपलब्ध
294	NAE1562180	निर्वाचक का नाम : मंगला राम पिता का नाम: सवा राम गृह संख्या : 127 उम्र : 25 लिंग : पुरुष	फोटो उपलब्ध	295	NAE1709419	निर्वाचक का नाम : मेधा राम पिता का नाम: मसरा राम गृह संख्या : 127 उम्र : 23 लिंग : पुरुष	फोटो उपलब्ध	296	NAE1892611	निर्वाचक का नाम : भागू देवी पति का नाम: मेधा राम गृह संख्या : 127 उम्र : 22 लिंग : महिला	फोटो उपलब्ध
297	NAE1897164	निर्वाचक का नाम : ममता कुमारी पिता का नाम: जीवा राम गृह संख्या : 127 उम्र : 21 लिंग : महिला	फोटो उपलब्ध	298	NAE1976935	निर्वाचक का नाम : महेंद्र कुमार पिता का नाम: सवा राम गृह संख्या : 127 उम्र : 20 लिंग : पुरुष	फोटो उपलब्ध	299	NAE2224160	निर्वाचक का नाम : नारणा राम पिता का नाम: राणा राम गृह संख्या : 127 उम्र : 19 लिंग : पुरुष	फोटो उपलब्ध
300	KLC2133577	निर्वाचक का नाम : खीम सिंह पिता का नाम: रणजीत सिंह गृह संख्या : 128 उम्र : 85 लिंग : पुरुष	फोटो उपलब्ध	301	KLC2133585	निर्वाचक का नाम : उगम पति का नाम: खेम सिंह गृह संख्या : 128 उम्र : 80 लिंग : महिला	फोटो उपलब्ध	302	RJ/22/172/207517	निर्वाचक का नाम : भंवर सिंह पिता का नाम: रणजीत सिंह गृह संख्या : 128 उम्र : 65 लिंग : पुरुष	फोटो उपलब्ध

303	KLC2133593	निर्वाचक का नाम : शैतानसिंह पिता का नाम: खेमसिंह गृह संख्या : 128 उम्र : 43 लिंग : पुरुष	फोटो उपलब्ध	304	NAE0300590	निर्वाचक का नाम : मालम सिंह पिता का नाम: खीम सिंह गृह संख्या : 128 उम्र : 41 लिंग : पुरुष	फोटो उपलब्ध	305	NAE0300566	निर्वाचक का नाम : कंकर कंवर पिता का नाम: शैतान सिंह गृह संख्या : 128 उम्र : 40 लिंग : महिला	फोटो उपलब्ध
306	NAE0300574	निर्वाचक का नाम : सीता कंवर पति का नाम: मालम सिंह गृह संख्या : 128 उम्र : 38 लिंग : महिला	फोटो उपलब्ध	307	NAE0300582	निर्वाचक का नाम : जालम सिंह पिता का नाम: खीम सिंह गृह संख्या : 128 उम्र : 38 लिंग : पुरुष	फोटो उपलब्ध	308	NAE1047133	निर्वाचक का नाम : गीता कंवर पति का नाम: जालम सिंह गृह संख्या : 128 उम्र : 32 लिंग : महिला	फोटो उपलब्ध
309	RJ/22/172/207525	निर्वाचक का नाम : छोगा पिता का नाम: रणछोडा गृह संख्या : 129 उम्र : 75 लिंग : पुरुष	फोटो उपलब्ध	310	RJ/22/172/207451	निर्वाचक का नाम : लाठी पति का नाम: छोगा गृह संख्या : 129 उम्र : 70 लिंग : महिला	फोटो उपलब्ध	311	RJ/22/172/207060	निर्वाचक का नाम : परखा पिता का नाम: रणछोडा गृह संख्या : 129 उम्र : 68 लिंग : पुरुष	फोटो उपलब्ध
312	RJ/22/172/207074	निर्वाचक का नाम : सुंगी देवी पति का नाम: परखा गृह संख्या : 129 उम्र : 62 लिंग : महिला	फोटो उपलब्ध	313	NAE0014092	निर्वाचक का नाम : चम्पा पिता का नाम: छोगा गृह संख्या : 129 उम्र : 60 लिंग : पुरुष	फोटो उपलब्ध	314	RJ/22/172/207103	निर्वाचक का नाम : वीरमा पिता का नाम: छोगा गृह संख्या : 129 उम्र : 55 लिंग : पुरुष	फोटो उपलब्ध
315	RJ/22/172/207079	निर्वाचक का नाम : गोमती पति का नाम: वीरमा गृह संख्या : 129 उम्र : 53 लिंग : महिला	फोटो उपलब्ध	316	RJ/22/172/208037	निर्वाचक का नाम : जामताराम पिता का नाम: छोगा गृह संख्या : 129 उम्र : 51 लिंग : पुरुष	फोटो उपलब्ध	317	NAE0683618	निर्वाचक का नाम : देशु पति का नाम: चम्पा गृह संख्या : 129 उम्र : 50 लिंग : महिला	फोटो उपलब्ध
318	KLC1579143	निर्वाचक का नाम : गवरी पति का नाम: जामताराम गृह संख्या : 129 उम्र : 49 लिंग : महिला	फोटो उपलब्ध	319	KLC1760024	निर्वाचक का नाम : भमराराम पिता का नाम: परखाराम गृह संख्या : 129 उम्र : 47 लिंग : पुरुष	फोटो उपलब्ध	320	NAE0179663	निर्वाचक का नाम : लाधाराम पिता का नाम: परखा राम गृह संख्या : 129 उम्र : 46 लिंग : पुरुष	फोटो उपलब्ध
321	KLC1760032	निर्वाचक का नाम : लीलुदेवी पति का नाम: भमराराम गृह संख्या : 129 उम्र : 45 लिंग : महिला	फोटो उपलब्ध	322	KLC1760016	निर्वाचक का नाम : गीतादेवी पति का नाम: लाधाराम गृह संख्या : 129 उम्र : 45 लिंग : महिला	फोटो उपलब्ध	323	NAE0014084	निर्वाचक का नाम : हीराराम पिता का नाम: छोगाराम गृह संख्या : 129 उम्र : 44 लिंग : पुरुष	फोटो उपलब्ध
324	KLC1579150	निर्वाचक का नाम : भोणीदेवी पति का नाम: हीराराम गृह संख्या : 129 उम्र : 44 लिंग : महिला	फोटो उपलब्ध	325	NAE1718915	निर्वाचक का नाम : महेंद्रन पिता का नाम: चम्पा लाल गृह संख्या : 129 उम्र : 25 लिंग : पुरुष	फोटो उपलब्ध	326	NAE1587013	निर्वाचक का नाम : माली महादेव पिता का नाम: वीरमराम गृह संख्या : 129 उम्र : 24 लिंग : पुरुष	फोटो उपलब्ध
327	NAE2206795	निर्वाचक का नाम : जोशना देवी पति का नाम: रतना राम गृह संख्या : 129 उम्र : 24 लिंग : महिला	फोटो उपलब्ध	328	NAE1718964	निर्वाचक का नाम : मुकेश पिता का नाम: चम्पा लाल गृह संख्या : 129 उम्र : 23 लिंग : पुरुष	फोटो उपलब्ध	329	NAE1770130	निर्वाचक का नाम : रतना राम पिता का नाम: जामता राम गृह संख्या : 129 उम्र : 22 लिंग : पुरुष	फोटो उपलब्ध
330	NAE1905611	निर्वाचक का नाम : शैलेश लाधाराम माली पिता का नाम: लाधा राम गृह संख्या : 129 उम्र : 22 लिंग : पुरुष	फोटो उपलब्ध	331	NAE2206613	निर्वाचक का नाम : माली रिका पिता का नाम: भवर लाल गृह संख्या : 129 उम्र : 22 लिंग : महिला	फोटो उपलब्ध	332	NAE2212926	निर्वाचक का नाम : भावना देवी पति का नाम: माली महादेव गृह संख्या : 129 उम्र : 20 लिंग : महिला	फोटो उपलब्ध

333	NAE2213270	निर्वाचक का नाम : हिंदू राम माली पिता का नाम: भैवरा राम माली गृह संख्या : 129 उम्र : 20 लिंग : पुरुष	फोटो उपलब्ध	334	RJ/22/172/207176	निर्वाचक का नाम : रायमल पिता का नाम: रणछोडा गृह संख्या : 130 उम्र : 85 लिंग : पुरुष	फोटो उपलब्ध	335	KLC2035996	निर्वाचक का नाम : बंधाराम परमार पिता का नाम: रायमल गृह संख्या : 130 उम्र : 58 लिंग : पुरुष	फोटो उपलब्ध
336	KLC1579176	निर्वाचक का नाम : उगम पति का नाम: बधा गृह संख्या : 130 उम्र : 57 लिंग : महिला	फोटो उपलब्ध	337	NAE1927748	निर्वाचक का नाम : अनिता कुमारी पिता का नाम: बधा राम माली गृह संख्या : 130 उम्र : 23 लिंग : महिला	फोटो उपलब्ध	338	RJ/22/172/207188	निर्वाचक का नाम : कुभी पति का नाम: काना गृह संख्या : 131 उम्र : 80 लिंग : महिला	फोटो उपलब्ध
339	KLC2184885	निर्वाचक का नाम : रामजी पिता का नाम: काना गृह संख्या : 131 उम्र : 61 लिंग : पुरुष	फोटो उपलब्ध	340	NAE0014449	निर्वाचक का नाम : लुगो पति का नाम: रामजी गृह संख्या : 131 उम्र : 55 लिंग : महिला	फोटो उपलब्ध	341	RJ/22/172/207167	निर्वाचक का नाम : जगा पिता का नाम: काना गृह संख्या : 131 उम्र : 55 लिंग : पुरुष	फोटो उपलब्ध
342	KLC1760057	निर्वाचक का नाम : पांचु पति का नाम: जगा गृह संख्या : 131 उम्र : 53 लिंग : महिला	फोटो उपलब्ध	343	KLC2134617	निर्वाचक का नाम : डूंगराराम पिता का नाम: कानाराम गृह संख्या : 131 उम्र : 43 लिंग : पुरुष	फोटो उपलब्ध	344	NAE1092170	निर्वाचक का नाम : पूराराम पिता का नाम: कानाराम गृह संख्या : 131 उम्र : 31 लिंग : पुरुष	फोटो उपलब्ध
345	NAE1092188	निर्वाचक का नाम : विमला देवी पति का नाम: पूराराम गृह संख्या : 131 उम्र : 31 लिंग : महिला	फोटो उपलब्ध	346	NAE1092196	निर्वाचक का नाम : जम्मु देवी पति का नाम: डूंगराराम गृह संख्या : 131 उम्र : 31 लिंग : महिला	फोटो उपलब्ध	347	NAE2210144	निर्वाचक का नाम : ममता देवी पति का नाम: प्रमेश कुमार गृह संख्या : 131 उम्र : 28 लिंग : महिला	फोटो उपलब्ध
348	NAE1514041	निर्वाचक का नाम : प्रमेश कुमार पिता का नाम: जगा राम गृह संख्या : 131 उम्र : 25 लिंग : पुरुष	फोटो उपलब्ध	349	NAE2014207	निर्वाचक का नाम : ममता देवी पति का नाम: महेंद्र कुमार गृह संख्या : 131 उम्र : 24 लिंग : महिला	फोटो उपलब्ध	350	NAE2015980	निर्वाचक का नाम : महेंद्र कुमार पिता का नाम: जगा राम गृह संख्या : 131 उम्र : 23 लिंग : पुरुष	फोटो उपलब्ध
351	NAE2201770	निर्वाचक का नाम : माली गणपत पिता का नाम: रामजीभाई गृह संख्या : 131 उम्र : 23 लिंग : पुरुष	फोटो उपलब्ध	352	NAE2198356	निर्वाचक का नाम : माली शारदा देवी पति का नाम: माली गणपत गृह संख्या : 131 उम्र : 21 लिंग : महिला	फोटो उपलब्ध	353	RJ/22/172/207049	निर्वाचक का नाम : कसनाराम पिता का नाम: हरजीराम गृह संख्या : 132 उम्र : 69 लिंग : पुरुष	फोटो उपलब्ध
354	RJ/22/172/207192	निर्वाचक का नाम : झमू देवी पति का नाम: कसनाराम गृह संख्या : 132 उम्र : 64 लिंग : महिला	फोटो उपलब्ध	355	NAE0364406	निर्वाचक का नाम : निंबाराम पिता का नाम: कसनाराम गृह संख्या : 132 उम्र : 44 लिंग : पुरुष	फोटो उपलब्ध	356	NAE0300400	निर्वाचक का नाम : हीरा देवी पति का नाम: निंबाराम गृह संख्या : 132 उम्र : 40 लिंग : महिला	फोटो उपलब्ध
357	NAE0431734	निर्वाचक का नाम : हीराराम पिता का नाम: कसनाराम गृह संख्या : 132 उम्र : 34 लिंग : पुरुष	फोटो उपलब्ध	358	NAE0531178	निर्वाचक का नाम : शीला देवी पति का नाम: हीराराम गृह संख्या : 132 उम्र : 33 लिंग : महिला	फोटो उपलब्ध	359	NAE1898303	निर्वाचक का नाम : प्रवीण माली पिता का नाम: निंबाराम गृह संख्या : 132 उम्र : 21 लिंग : पुरुष	फोटो उपलब्ध
360	RJ/22/172/207146	निर्वाचक का नाम : डायाराम पिता का नाम: हरजीजी गृह संख्या : 133 उम्र : 79 लिंग : पुरुष	फोटो उपलब्ध	361	RJ/22/172/207191	निर्वाचक का नाम : समदा देवी पति का नाम: डायाराम गृह संख्या : 133 उम्र : 74 लिंग : महिला	फोटो उपलब्ध	362	NAE0179085	निर्वाचक का नाम : केसरा पिता का नाम: डायाराम गृह संख्या : 133 उम्र : 51 लिंग : पुरुष	फोटो उपलब्ध

363 निर्वाचक का नाम : झीणीदेवी पति का नाम: केसराराम गृह संख्या : 133 उम्र : 47 लिंग : महिला	KLC1760065 फोटो उपलब्ध	364 निर्वाचक का नाम : हरीयादेवी पति का नाम: नानजीराम गृह संख्या : 133 उम्र : 45 लिंग : महिला	KLC2134633 फोटो उपलब्ध	365 निर्वाचक का नाम : नानजीराम पिता का नाम: डायाराम गृह संख्या : 133 उम्र : 44 लिंग : पुरुष	NAE0179077 फोटो उपलब्ध
366 निर्वाचक का नाम : प्रवीण केसराराम माली पिता का नाम: केसराराम माली गृह संख्या : 133 उम्र : 26 लिंग : पुरुष	NAE1514306 फोटो उपलब्ध	367 निर्वाचक का नाम : ममता प्रवीण माली पति का नाम: प्रवीण केसराराम माली गृह संख्या : 133 उम्र : 26 लिंग : महिला	NAE2013019 फोटो उपलब्ध	368 निर्वाचक का नाम : तेजा पिता का नाम: खेमा गृह संख्या : 134 उम्र : 57 लिंग : पुरुष	RJ/22/172/207109 फोटो उपलब्ध
369 निर्वाचक का नाम : पवन पति का नाम: तेजा गृह संख्या : 134 उम्र : 55 लिंग : महिला	RJ/22/172/207099 फोटो उपलब्ध	370 निर्वाचक का नाम : मफी पति का नाम: रेवाराम गृह संख्या : 134 उम्र : 53 लिंग : महिला	NAE0014456 फोटो उपलब्ध	371 निर्वाचक का नाम : वीराराम पिता का नाम: खेमरामजी गृह संख्या : 134 उम्र : 49 लिंग : पुरुष	RJ/22/172/207450 फोटो उपलब्ध
372 निर्वाचक का नाम : अन्दी देवी पति का नाम: वीराराम गृह संख्या : 134 उम्र : 47 लिंग : महिला	RJ/22/172/207315 फोटो उपलब्ध	373 निर्वाचक का नाम : अमरा राम पिता का नाम: तेजाराम गृह संख्या : 134 उम्र : 36 लिंग : पुरुष	NAE0584748 फोटो उपलब्ध	374 निर्वाचक का नाम : गोमती देवी पति का नाम: अमराराम गृह संख्या : 134 उम्र : 35 लिंग : महिला	NAE0584763 फोटो उपलब्ध
375 निर्वाचक का नाम : गिरधारीलाल माली पिता का नाम: तेजाराम गृह संख्या : 134 उम्र : 33 लिंग : पुरुष	NAE1047182 फोटो उपलब्ध	376 निर्वाचक का नाम : महेंद्र कुमार पिता का नाम: वीरा राम गृह संख्या : 134 उम्र : 25 लिंग : पुरुष	NAE1561919 फोटो उपलब्ध	377 निर्वाचक का नाम : रमेश कुमार माली पिता का नाम: वीरा राम माली गृह संख्या : 134 उम्र : 19 लिंग : पुरुष	NAE2198091 फोटो उपलब्ध
378 निर्वाचक का नाम : सावला राम पिता का नाम: सोना गृह संख्या : 135 उम्र : 70 लिंग : पुरुष	RJ/22/172/207123 फोटो उपलब्ध	379 निर्वाचक का नाम : मुंगी देवी पति का नाम: सावला राम गृह संख्या : 135 उम्र : 65 लिंग : महिला	RJ/22/172/207319 फोटो उपलब्ध	380 निर्वाचक का नाम : केवलाराम पिता का नाम: सावलाराम गृह संख्या : 135 उम्र : 50 लिंग : पुरुष	KLC1579184 फोटो उपलब्ध
381 निर्वाचक का नाम : मुंगीदेवी पति का नाम: केवलाराम गृह संख्या : 135 उम्र : 48 लिंग : महिला	KLC1579192 फोटो उपलब्ध	382 निर्वाचक का नाम : शंकरलाल पिता का नाम: सावलाराम गृह संख्या : 135 उम्र : 45 लिंग : पुरुष	KLC2133460 फोटो उपलब्ध	383 निर्वाचक का नाम : मीरा पति का नाम: शंकरलाल गृह संख्या : 135 उम्र : 44 लिंग : महिला	KLC1579200 फोटो उपलब्ध
384 निर्वाचक का नाम : बरजु पति का नाम: वरजागा गृह संख्या : 136 उम्र : 70 लिंग : महिला	RJ/22/172/207309 फोटो उपलब्ध	385 निर्वाचक का नाम : चेला पिता का नाम: वरजागा गृह संख्या : 136 उम्र : 53 लिंग : पुरुष	KLC2135044 फोटो उपलब्ध	386 निर्वाचक का नाम : मेराराम वरजागाजी माली पिता का नाम: वरजागा गृह संख्या : 136 उम्र : 51 लिंग : पुरुष	KLC1579218 फोटो उपलब्ध
387 निर्वाचक का नाम : लीला देवी पति का नाम: चेलाराम गृह संख्या : 136 उम्र : 31 लिंग : महिला	NAE1092204 फोटो उपलब्ध	388 निर्वाचक का नाम : मथरा पति का नाम: छोगा गृह संख्या : 137 उम्र : 89 लिंग : महिला	RJ/22/172/207283 फोटो उपलब्ध	389 निर्वाचक का नाम : जबरी देवी पति का नाम: नेथी गृह संख्या : 137 उम्र : 74 लिंग : महिला	RJ/22/172/207218 फोटो उपलब्ध
390 निर्वाचक का नाम : मावा राम पिता का नाम: छोगा गृह संख्या : 137 उम्र : 63 लिंग : पुरुष	NAE1624352 फोटो उपलब्ध	391 निर्वाचक का नाम : नेथी पिता का नाम: छोगा गृह संख्या : 137 उम्र : 60 लिंग : पुरुष	RJ/22/172/207166 फोटो उपलब्ध	392 निर्वाचक का नाम : सीता अजा राम माली पति का नाम: अजाराम माली गृह संख्या : 137 उम्र : 55 लिंग : महिला	NAE0059527 फोटो उपलब्ध

393	RJ/22/172/207129	निर्वाचक का नाम : रेवा पिता का नाम: छोगा गृह संख्या : 137 उम्र : 53 लिंग : पुरुष	फोटो उपलब्ध	394	KLC1579226	निर्वाचक का नाम : अजाराममाली पिता का नाम: छोगराममाली गृह संख्या : 137 उम्र : 49 लिंग : पुरुष	फोटो उपलब्ध	395	NAE0300160	निर्वाचक का नाम : झमकु पिता का नाम: पीराराम गृह संख्या : 137 उम्र : 45 लिंग : महिला	फोटो उपलब्ध
396	KLC1360551	निर्वाचक का नाम : पीरा राम माली पिता का नाम: छोगा राम माली गृह संख्या : 137 उम्र : 43 लिंग : पुरुष	फोटो उपलब्ध	397	KLC1579234	निर्वाचक का नाम : आम्बु देवी पति का नाम: मावाराम गृह संख्या : 137 उम्र : 42 लिंग : महिला	फोटो उपलब्ध	398	NAE0300152	निर्वाचक का नाम : मोहन लाल पिता का नाम: नेथीराम गृह संख्या : 137 उम्र : 41 लिंग : पुरुष	फोटो उपलब्ध
399	NAE0300145	निर्वाचक का नाम : भरत कुमार पिता का नाम: नेथीराम गृह संख्या : 137 उम्र : 37 लिंग : पुरुष	फोटो उपलब्ध	400	NAE0819599	निर्वाचक का नाम : मंजू देवी पति का नाम: मोहनलाल गृह संख्या : 137 उम्र : 36 लिंग : महिला	फोटो उपलब्ध	401	NAE0819581	निर्वाचक का नाम : मणी देवी पति का नाम: भरत कुमार गृह संख्या : 137 उम्र : 34 लिंग : महिला	फोटो उपलब्ध
402	NAE1392950	निर्वाचक का नाम : महेंद्र कुमार पिता का नाम: अजाराम माली गृह संख्या : 137 उम्र : 26 लिंग : पुरुष	फोटो उपलब्ध	403	NAE2016210	निर्वाचक का नाम : माली मेहुल अजाराम पिता का नाम: अजा राम माली गृह संख्या : 137 उम्र : 25 लिंग : पुरुष	फोटो उपलब्ध	404	NAE2025021	निर्वाचक का नाम : कविता देवी पति का नाम: महेंद्र कुमार गृह संख्या : 137 उम्र : 25 लिंग : महिला	फोटो उपलब्ध
405	NAE1758978	निर्वाचक का नाम : राजू राम पिता का नाम: भावा राम गृह संख्या : 137 उम्र : 23 लिंग : पुरुष	फोटो उपलब्ध	406	NAE2012995	निर्वाचक का नाम : रक्षा मेहुल माली पति का नाम: मेहुल माली गृह संख्या : 137 उम्र : 23 लिंग : महिला	फोटो उपलब्ध	407	NAE1857333	निर्वाचक का नाम : उत्तम माली पिता का नाम: भावा राम गृह संख्या : 137 उम्र : 21 लिंग : पुरुष	फोटो उपलब्ध
408	NAE2256980	निर्वाचक का नाम : उषा कुमारी पिता का नाम: भावा राम गृह संख्या : 137 उम्र : 19 लिंग : महिला	फोटो उपलब्ध	409	NAE2257038	निर्वाचक का नाम : दिनेश कुमार पिता का नाम: भावा राम गृह संख्या : 137 उम्र : 19 लिंग : पुरुष	फोटो उपलब्ध	410	RJ/22/172/207007	निर्वाचक का नाम : काना पिता का नाम: सोनाराम गृह संख्या : 138 उम्र : 85 लिंग : पुरुष	फोटो उपलब्ध
411	NAE0460915	निर्वाचक का नाम : बादली पति का नाम: काना गृह संख्या : 138 उम्र : 80 लिंग : महिला	फोटो उपलब्ध	412	RJ/22/172/207113	निर्वाचक का नाम : रामजी पिता का नाम: काना गृह संख्या : 138 उम्र : 70 लिंग : पुरुष	फोटो उपलब्ध	413	RJ/22/172/207098	निर्वाचक का नाम : चम्पा पति का नाम: रामजी गृह संख्या : 138 उम्र : 68 लिंग : महिला	फोटो उपलब्ध
414	RJ/22/172/207128	निर्वाचक का नाम : दला पिता का नाम: काना गृह संख्या : 138 उम्र : 60 लिंग : पुरुष	फोटो उपलब्ध	415	NAE1624311	निर्वाचक का नाम : सोभग देवी पति का नाम: दला राम गृह संख्या : 138 उम्र : 57 लिंग : महिला	फोटो उपलब्ध	416	KLC2133486	निर्वाचक का नाम : जामता पिता का नाम: काना गृह संख्या : 138 उम्र : 53 लिंग : पुरुष	फोटो उपलब्ध
417	RJ/22/172/207094	निर्वाचक का नाम : राधा देवी पति का नाम: जामता गृह संख्या : 138 उम्र : 53 लिंग : महिला	फोटो उपलब्ध	418	NAE0683659	निर्वाचक का नाम : मैतीदेवी पति का नाम: मगराम गृह संख्या : 138 उम्र : 47 लिंग : महिला	फोटो उपलब्ध	419	KLC1579242	निर्वाचक का नाम : पंखी पति का नाम: सवाराम गृह संख्या : 138 उम्र : 45 लिंग : महिला	फोटो उपलब्ध
420	KLC1360502	निर्वाचक का नाम : सवाराम पिता का नाम: कानाराम गृह संख्या : 138 उम्र : 44 लिंग : पुरुष	फोटो उपलब्ध	421	KLC2133502	निर्वाचक का नाम : निंबाराम कानारामजी माली पिता का नाम: कानारामजी माली गृह संख्या : 138 उम्र : 43 लिंग : पुरुष	फोटो उपलब्ध	422	NAE0584730	निर्वाचक का नाम : ऊगम माली पति का नाम: निम्बाराम माली गृह संख्या : 138 उम्र : 40 लिंग : महिला	फोटो उपलब्ध

423	NAE1389709	निर्वाचक का नाम : पांचू देवी पति का नाम: हाजाराम गृह संख्या : 138 उम्र : 33 लिंग : महिला	फोटो उपलब्ध	424	NAE1047141	निर्वाचक का नाम : हाजाराम पिता का नाम: जामताराम गृह संख्या : 138 उम्र : 31 लिंग : पुरुष	फोटो उपलब्ध	425	NAE1210194	निर्वाचक का नाम : वाला राम पिता का नाम: दला राम गृह संख्या : 138 उम्र : 27 लिंग : पुरुष	फोटो उपलब्ध
426	NAE2071405	निर्वाचक का नाम : शांति कुमारी पिता का नाम: दला राम गृह संख्या : 138 उम्र : 21 लिंग : महिला	फोटो उपलब्ध	427	NAE1977818	निर्वाचक का नाम : उमा राम पिता का नाम: दला राम गृह संख्या : 138 उम्र : 20 लिंग : पुरुष	फोटो उपलब्ध	E 428	RJ/22/172/207454	निर्वाचक का नाम : चदणो देवी पति का नाम: तलसारा गृह संख्या : 139 उम्र : 70 लिंग : महिला	फोटो उपलब्ध
429	KLC1360486	निर्वाचक का नाम : समु पति का नाम: उमा राम गृह संख्या : 139 उम्र : 55 लिंग : महिला	फोटो उपलब्ध	430	RJ/22/172/207455	निर्वाचक का नाम : राणा पिता का नाम: नेधी गृह संख्या : 139 उम्र : 55 लिंग : पुरुष	फोटो उपलब्ध	431	KLC1579259	निर्वाचक का नाम : हरसन पिता का नाम: नेधी गृह संख्या : 139 उम्र : 53 लिंग : पुरुष	फोटो उपलब्ध
432	KLC1760073	निर्वाचक का नाम : जमना पति का नाम: राणा गृह संख्या : 139 उम्र : 51 लिंग : महिला	फोटो उपलब्ध	433	KLC1579267	निर्वाचक का नाम : मोरो पति का नाम: हरसन गृह संख्या : 139 उम्र : 49 लिंग : महिला	फोटो उपलब्ध	434	KLC2184471	निर्वाचक का नाम : मसराराम पिता का नाम: तलसारा गृह संख्या : 139 उम्र : 45 लिंग : पुरुष	फोटो उपलब्ध
435	NAE0014530	निर्वाचक का नाम : मोरोदेवी पति का नाम: मसराराम गृह संख्या : 139 उम्र : 43 लिंग : महिला	फोटो उपलब्ध	436	NAE0013672	निर्वाचक का नाम : हटाराम पिता का नाम: नेधीराम गृह संख्या : 139 उम्र : 43 लिंग : पुरुष	फोटो उपलब्ध	437	NAE0233262	निर्वाचक का नाम : लीलूदेवी पति का नाम: हटाराम गृह संख्या : 139 उम्र : 42 लिंग : महिला	फोटो उपलब्ध
438	NAE1514587	निर्वाचक का नाम : मंजू देवी पति का नाम: रमेश कुमार गृह संख्या : 139 उम्र : 26 लिंग : महिला	फोटो उपलब्ध	439	NAE1514272	निर्वाचक का नाम : रमेश उमाराम पटेल पिता का नाम: उमाराम गृह संख्या : 139 उम्र : 25 लिंग : पुरुष	फोटो उपलब्ध	S 440	NAE1587823	निर्वाचक का नाम : पूजा कुमारी पिता का नाम: राणाराम गृह संख्या : 139 उम्र : 24 लिंग : महिला	फोटो उपलब्ध
441	NAE1854876	निर्वाचक का नाम : कैलाश कुमार पिता का नाम: हटा राम गृह संख्या : 139 उम्र : 21 लिंग : पुरुष	फोटो उपलब्ध	442	NAE2201762	निर्वाचक का नाम : विक्रम कुमार पिता का नाम: मसरा राम गृह संख्या : 139 उम्र : 19 लिंग : पुरुष	फोटो उपलब्ध	443	NAE2225746	निर्वाचक का नाम : प्रवीण कुमार पिता का नाम: राणा राम गृह संख्या : 139 उम्र : 19 लिंग : पुरुष	फोटो उपलब्ध
444	RJ/22/172/207057	निर्वाचक का नाम : राजाराम पिता का नाम: अखा गृह संख्या : 140 उम्र : 71 लिंग : पुरुष	फोटो उपलब्ध	445	NAE1634179	निर्वाचक का नाम : राधा पति का नाम: राजाराम गृह संख्या : 140 उम्र : 69 लिंग : महिला	फोटो उपलब्ध	446	RJ/22/172/207312	निर्वाचक का नाम : छोर्गी पिता का नाम: पूनमा गृह संख्या : 140 उम्र : 65 लिंग : पुरुष	फोटो उपलब्ध
447	RJ/22/172/208015	निर्वाचक का नाम : मसरा पिता का नाम: पूनमा गृह संख्या : 140 उम्र : 53 लिंग : पुरुष	फोटो उपलब्ध	448	KLC1760081	निर्वाचक का नाम : भीखी देवी पति का नाम: मसरा राम गृह संख्या : 140 उम्र : 51 लिंग : महिला	फोटो उपलब्ध	449	KLC2133791	निर्वाचक का नाम : तेजाराम पिता का नाम: पूनमाराम गृह संख्या : 140 उम्र : 45 लिंग : पुरुष	फोटो उपलब्ध
450	KLC1760099	निर्वाचक का नाम : मफतलाल पिता का नाम: राजारामचौधरी गृह संख्या : 140 उम्र : 44 लिंग : पुरुष	फोटो उपलब्ध	451	KLC2133742	निर्वाचक का नाम : सीतादेवी पति का नाम: तेजाराम गृह संख्या : 140 उम्र : 43 लिंग : महिला	फोटो उपलब्ध	452	KLC2134161	निर्वाचक का नाम : दोला राम चौधरी पिता का नाम: राजाराम गृह संख्या : 140 उम्र : 43 लिंग : पुरुष	फोटो उपलब्ध

453	NAE0179580	निर्वाचक का नाम : मफती देवी पति का नाम: मफाराम गृह संख्या : 140 उम्र : 41 लिंग : महिला	फोटो उपलब्ध	454	KLC2185668	निर्वाचक का नाम : रमकुदेवी पति का नाम: दौलाराम गृह संख्या : 140 उम्र : 40 लिंग : महिला	फोटो उपलब्ध	455	NAE0300269	निर्वाचक का नाम : फेनिया पति का नाम: मीठे खां गृह संख्या : 140 उम्र : 38 लिंग : महिला	फोटो उपलब्ध
456	KLC2187276	निर्वाचक का नाम : नागजीराम पिता का नाम: राजाराम गृह संख्या : 140 उम्र : 37 लिंग : पुरुष	फोटो उपलब्ध	457	NAE0749176	निर्वाचक का नाम : गोमती देवी पति का नाम: नागजीराम गृह संख्या : 140 उम्र : 35 लिंग : महिला	फोटो उपलब्ध	458	NAE0749150	निर्वाचक का नाम : आम्बाराम पिता का नाम: राजाराम गृह संख्या : 140 उम्र : 33 लिंग : पुरुष	फोटो उपलब्ध
459	NAE1385830	निर्वाचक का नाम : सीता देवी पति का नाम: अंबाराम गृह संख्या : 140 उम्र : 26 लिंग : महिला	फोटो उपलब्ध	460	NAE1753169	निर्वाचक का नाम : सुरेश कुमार पिता का नाम: तेजा राम गृह संख्या : 140 उम्र : 23 लिंग : पुरुष	फोटो उपलब्ध	461	NAE1774090	निर्वाचक का नाम : गोपाल चौधरी पिता का नाम: मसरा राम चौधरी गृह संख्या : 140 उम्र : 22 लिंग : पुरुष	फोटो उपलब्ध
462	NAE2012987	निर्वाचक का नाम : वर्षा देवी पति का नाम: सुरेश कुमार गृह संख्या : 140 उम्र : 21 लिंग : महिला	फोटो उपलब्ध	463	NAE2175941	निर्वाचक का नाम : रेशमी कुमारी पिता का नाम: तेजा राम गृह संख्या : 140 उम्र : 19 लिंग : महिला	फोटो उपलब्ध	464	RJ/22/172/207456	निर्वाचक का नाम : थाना पिता का नाम: अणदा गृह संख्या : 141 उम्र : 80 लिंग : पुरुष	फोटो उपलब्ध
465	NAE1992585	निर्वाचक का नाम : पूनमा राम कलबी पिता का नाम: अणदाराम गृह संख्या : 141 उम्र : 80 लिंग : पुरुष	फोटो उपलब्ध	466	RJ/22/172/207328	निर्वाचक का नाम : जमकू पति का नाम: पूनमा गृह संख्या : 141 उम्र : 75 लिंग : महिला	फोटो उपलब्ध	467	RJ/22/172/207013	निर्वाचक का नाम : रूधनाथ पिता का नाम: पूनमा गृह संख्या : 141 उम्र : 70 लिंग : पुरुष	फोटो उपलब्ध
468	RJ/22/172/207322	निर्वाचक का नाम : जीवा पति का नाम: थाना गृह संख्या : 141 उम्र : 70 लिंग : महिला	फोटो उपलब्ध	469	RJ/22/172/207300	निर्वाचक का नाम : कोकू पति का नाम: रूधनाथ गृह संख्या : 141 उम्र : 55 लिंग : महिला	फोटो उपलब्ध	470	RJ/22/172/207052	निर्वाचक का नाम : नगा पिता का नाम: पूनमा गृह संख्या : 141 उम्र : 53 लिंग : पुरुष	फोटो उपलब्ध
471	KLC1579275	निर्वाचक का नाम : माधाराम पिता का नाम: पूनमा गृह संख्या : 141 उम्र : 53 लिंग : पुरुष	फोटो उपलब्ध	472	KLC1579317	निर्वाचक का नाम : मुंगी देवी पति का नाम: नगाराम गृह संख्या : 141 उम्र : 46 लिंग : महिला	फोटो उपलब्ध	473	KLC1579291	निर्वाचक का नाम : दीपाराम पिता का नाम: थानाराम गृह संख्या : 141 उम्र : 45 लिंग : पुरुष	फोटो उपलब्ध
474	NAE0179408	निर्वाचक का नाम : गोमती देवी पति का नाम: दीपाराम गृह संख्या : 141 उम्र : 44 लिंग : महिला	फोटो उपलब्ध	475	NAE0584771	निर्वाचक का नाम : जैसाराम पिता का नाम: पूनमाराम गृह संख्या : 141 उम्र : 44 लिंग : पुरुष	फोटो उपलब्ध	476	KLC1579309	निर्वाचक का नाम : गोदाराम पिता का नाम: पूनमाराम गृह संख्या : 141 उम्र : 43 लिंग : पुरुष	फोटो उपलब्ध
477	KLC1579325	निर्वाचक का नाम : तेजाराम पिता का नाम: थानाराम गृह संख्या : 141 उम्र : 43 लिंग : पुरुष	फोटो उपलब्ध	478	NAE0013532	निर्वाचक का नाम : मोरोदेवी पति का नाम: माधाराम गृह संख्या : 141 उम्र : 42 लिंग : महिला	फोटो उपलब्ध	479	NAE0179390	निर्वाचक का नाम : पूरणदेवी पति का नाम: जैसाराम गृह संख्या : 141 उम्र : 40 लिंग : महिला	फोटो उपलब्ध
480	NAE0179366	निर्वाचक का नाम : देवाराम पिता का नाम: थानाराम गृह संख्या : 141 उम्र : 38 लिंग : पुरुष	फोटो उपलब्ध	481	NAE0179259	निर्वाचक का नाम : जुंजाराम पिता का नाम: थानाराम गृह संख्या : 141 उम्र : 36 लिंग : पुरुष	फोटो उपलब्ध	482	NAE0584813	निर्वाचक का नाम : मन्जु देवी पति का नाम: तेजाराम गृह संख्या : 141 उम्र : 32 लिंग : महिला	फोटो उपलब्ध

483	NAE2064798	# 484	NAE1419365	485	NAE1456896
निर्वाचक का नाम : अनिता देवी पति का नाम: जुंजा राम गृह संख्या : 141 उम्र : 27 लिंग : महिला	फोटो उपलब्ध	निर्वाचक का नाम : चुकी देवी पति का नाम: देवा राम गृह संख्या : 141 उम्र : 26 लिंग : महिला	फोटो उपलब्ध	निर्वाचक का नाम : महेंद्र कुमार पिता का नाम: रघुनाथ राम गृह संख्या : 141 उम्र : 26 लिंग : पुरुष	फोटो उपलब्ध
486	NAE1562198	487	NAE2106060	488	NAE2187763
निर्वाचक का नाम : अन्ता बाई पति का नाम: गोदाराम गृह संख्या : 141 उम्र : 26 लिंग : महिला	फोटो उपलब्ध	निर्वाचक का नाम : दिनेश कुमार पिता का नाम: नगा राम गृह संख्या : 141 उम्र : 20 लिंग : पुरुष	फोटो उपलब्ध	निर्वाचक का नाम : सुरेश कुमार पिता का नाम: दीपा राम गृह संख्या : 141 उम्र : 20 लिंग : पुरुष	फोटो उपलब्ध
489	NAE2216281	490	RJ/22/172/207338	491	RJ/22/172/207303
निर्वाचक का नाम : प्रवीण कुमार पिता का नाम: दीपा राम गृह संख्या : 141 उम्र : 19 लिंग : पुरुष	फोटो उपलब्ध	निर्वाचक का नाम : धुखा पिता का नाम: अचला गृह संख्या : 142 उम्र : 65 लिंग : पुरुष	फोटो उपलब्ध	निर्वाचक का नाम : जेणी पति का नाम: धुखा गृह संख्या : 142 उम्र : 63 लिंग : महिला	फोटो उपलब्ध
492	RJ/22/172/207056	493	RJ/22/172/207311	494	KLC1579333
निर्वाचक का नाम : प्रतापा पिता का नाम: अचला गृह संख्या : 142 उम्र : 60 लिंग : पुरुष	फोटो उपलब्ध	निर्वाचक का नाम : मफती पति का नाम: प्रतापा गृह संख्या : 142 उम्र : 55 लिंग : महिला	फोटो उपलब्ध	निर्वाचक का नाम : मसराराम चौधरी पिता का नाम: अचलाराम चौधरी गृह संख्या : 142 उम्र : 54 लिंग : पुरुष	फोटो उपलब्ध
495	RJ/22/172/207310	496	RJ/22/172/208003	497	KLC1579341
निर्वाचक का नाम : पार्वती देवी पति का नाम: मसराराम चौधरी गृह संख्या : 142 उम्र : 52 लिंग : महिला	फोटो उपलब्ध	निर्वाचक का नाम : रेवा पिता का नाम: अचला गृह संख्या : 142 उम्र : 47 लिंग : पुरुष	फोटो उपलब्ध	निर्वाचक का नाम : प्रभताराम पिता का नाम: अंचलाराम गृह संख्या : 142 उम्र : 47 लिंग : पुरुष	फोटो उपलब्ध
498	KLC2134781	499	KLC2184497	500	NAE0584698
निर्वाचक का नाम : सूरजदेवी पति का नाम: रेवाराम गृह संख्या : 142 उम्र : 45 लिंग : महिला	फोटो उपलब्ध	निर्वाचक का नाम : झमकू देवी पति का नाम: प्रभता राम गृह संख्या : 142 उम्र : 40 लिंग : महिला	फोटो उपलब्ध	निर्वाचक का नाम : केसी देवी पति का नाम: रमेश कुमार गृह संख्या : 142 उम्र : 33 लिंग : महिला	फोटो उपलब्ध
501	NAE1521632	502	NAE1210152	503	NAE1456904
निर्वाचक का नाम : इंद्र देवी पति का नाम: मुल्ला राम गृह संख्या : 142 उम्र : 31 लिंग : महिला	फोटो उपलब्ध	निर्वाचक का नाम : जगदीश कुमार पिता का नाम: प्रतापा राम गृह संख्या : 142 उम्र : 28 लिंग : पुरुष	फोटो उपलब्ध	निर्वाचक का नाम : मुंजी देवी पति का नाम: जगदीश कुमार गृह संख्या : 142 उम्र : 28 लिंग : महिला	फोटो उपलब्ध
504	NAE1385863	505	NAE1514256	506	NAE1514322
निर्वाचक का नाम : कमला देवी पति का नाम: प्रकाश कुमार गृह संख्या : 142 उम्र : 27 लिंग : महिला	फोटो उपलब्ध	निर्वाचक का नाम : मूला राम पिता का नाम: प्रतापाराम गृह संख्या : 142 उम्र : 26 लिंग : पुरुष	फोटो उपलब्ध	निर्वाचक का नाम : प्रकाश कुमार पिता का नाम: धुखा राम गृह संख्या : 142 उम्र : 25 लिंग : पुरुष	फोटो उपलब्ध
507	RJ/22/172/207471	508	RJ/22/172/207005	509	KLC1760107
निर्वाचक का नाम : सीता पति का नाम: निसार खान गृह संख्या : 143 उम्र : 73 लिंग : महिला	फोटो उपलब्ध	निर्वाचक का नाम : शकूर खान पिता का नाम: निसार खान गृह संख्या : 143 उम्र : 53 लिंग : पुरुष	फोटो उपलब्ध	निर्वाचक का नाम : कमिया बानू पति का नाम: शकूर खां गृह संख्या : 143 उम्र : 45 लिंग : महिला	फोटो उपलब्ध
510	NAE1123165	511	KLC2184984	512	NAE0749002
निर्वाचक का नाम : जबर खां पिता का नाम: नसार खां गृह संख्या : 143 उम्र : 33 लिंग : पुरुष	फोटो उपलब्ध	निर्वाचक का नाम : रमेश कुमार चौधरी पिता का नाम: मसराराम चौधरी गृह संख्या : 143 उम्र : 33 लिंग : पुरुष	फोटो उपलब्ध	निर्वाचक का नाम : मुस्ताक खां पिता का नाम: निसार खां गृह संख्या : 143 उम्र : 32 लिंग : पुरुष	फोटो उपलब्ध

513	NAE1624360	निर्वाचक का नाम : भुता राम पिता का नाम: थाना राम गृह संख्या : 144 उम्र : 75 लिंग : पुरुष	फोटो उपलब्ध	514	RJ/22/172/207028	निर्वाचक का नाम : रमकु पति का नाम: भूता गृह संख्या : 144 उम्र : 70 लिंग : महिला	फोटो उपलब्ध	515	RJ/22/172/207461	निर्वाचक का नाम : बेचरा राम पिता का नाम: थाना जी गृह संख्या : 144 उम्र : 65 लिंग : पुरुष	फोटो उपलब्ध
516	RJ/22/172/207025	निर्वाचक का नाम : वाली पति का नाम: बेचरा गृह संख्या : 144 उम्र : 63 लिंग : महिला	फोटो उपलब्ध	517	NAE0322297	निर्वाचक का नाम : मावाराम पिता का नाम: बेचराराम गृह संख्या : 144 उम्र : 43 लिंग : पुरुष	फोटो उपलब्ध	518	NAE0372219	निर्वाचक का नाम : कालुराम पिता का नाम: बेचरा राम गृह संख्या : 144 उम्र : 43 लिंग : पुरुष	फोटो उपलब्ध
519	NAE0233247	निर्वाचक का नाम : राजाराम पिता का नाम: भूताराम गृह संख्या : 144 उम्र : 43 लिंग : पुरुष	फोटो उपलब्ध	520	NAE0300616	निर्वाचक का नाम : रमेश कुमार पिता का नाम: भूताराम गृह संख्या : 144 उम्र : 43 लिंग : पुरुष	फोटो उपलब्ध	521	NAE0364398	निर्वाचक का नाम : टीपू देवी पति का नाम: मावाराम गृह संख्या : 144 उम्र : 42 लिंग : महिला	फोटो उपलब्ध
522	NAE0300624	निर्वाचक का नाम : नरपत कुमार पिता का नाम: भूताराम गृह संख्या : 144 उम्र : 37 लिंग : पुरुष	फोटो उपलब्ध	523	NAE0364414	निर्वाचक का नाम : श्रवण कुमार पिता का नाम: भूता गृह संख्या : 144 उम्र : 36 लिंग : पुरुष	फोटो उपलब्ध	524	NAE0479550	निर्वाचक का नाम : मुंगी देवी पति का नाम: कालुराम गृह संख्या : 144 उम्र : 35 लिंग : महिला	फोटो उपलब्ध
525	NAE0749036	निर्वाचक का नाम : कोनू देवी पति का नाम: राजाराम गृह संख्या : 144 उम्र : 35 लिंग : महिला	फोटो उपलब्ध	526	NAE0749119	निर्वाचक का नाम : रमिला देवी पति का नाम: रमेश कुमार गृह संख्या : 144 उम्र : 35 लिंग : महिला	फोटो उपलब्ध	527	NAE0683667	निर्वाचक का नाम : चेतन कुमार पिता का नाम: बेचराराम गृह संख्या : 144 उम्र : 32 लिंग : पुरुष	फोटो उपलब्ध
528	NAE0888701	निर्वाचक का नाम : पंखु देवी पति का नाम: नरपत कुमार गृह संख्या : 144 उम्र : 31 लिंग : महिला	फोटो उपलब्ध	529	NAE1210178	निर्वाचक का नाम : रमिला देवी पति का नाम: श्रवण कुमार गृह संख्या : 144 उम्र : 29 लिंग : महिला	फोटो उपलब्ध	530	NAE1522143	निर्वाचक का नाम : विमला देवी पति का नाम: महेंद्र कुमार गृह संख्या : 144 उम्र : 27 लिंग : महिला	फोटो उपलब्ध
531	NAE1578566	निर्वाचक का नाम : नर्मदा देवी पति का नाम: चेतनराम गृह संख्या : 144 उम्र : 27 लिंग : महिला	फोटो उपलब्ध	532	NAE1514371	निर्वाचक का नाम : महेंद्र कुमार पिता का नाम: भुता राम गृह संख्या : 144 उम्र : 25 लिंग : पुरुष	फोटो उपलब्ध	533	NAE2130201	निर्वाचक का नाम : कविता कुमारी पिता का नाम: राजा राम गृह संख्या : 144 उम्र : 20 लिंग : महिला	फोटो उपलब्ध
534	NAE2192250	निर्वाचक का नाम : जीतू कुमारी पिता का नाम: मावाराम गृह संख्या : 144 उम्र : 20 लिंग : पुरुष	फोटो उपलब्ध	535	RJ/22/172/207296	निर्वाचक का नाम : माडू पति का नाम: मोती गृह संख्या : 145 उम्र : 80 लिंग : महिला	फोटो उपलब्ध	536	RJ/22/172/207046	निर्वाचक का नाम : सांबला पिता का नाम: मोती गृह संख्या : 145 उम्र : 70 लिंग : पुरुष	फोटो उपलब्ध
537	RJ/22/172/207298	निर्वाचक का नाम : अर्मीयो पति का नाम: सांबला गृह संख्या : 145 उम्र : 65 लिंग : महिला	फोटो उपलब्ध	538	RJ/22/172/136494	निर्वाचक का नाम : पताराम पिता का नाम: कला गृह संख्या : 145 उम्र : 55 लिंग : पुरुष	फोटो उपलब्ध	539	KLC1579358	निर्वाचक का नाम : मगाराम पिता का नाम: कलाराम गृह संख्या : 145 उम्र : 50 लिंग : पुरुष	फोटो उपलब्ध
540	KLC1579366	निर्वाचक का नाम : अतियदेवी पति का नाम: पताराम गृह संख्या : 145 उम्र : 49 लिंग : महिला	फोटो उपलब्ध	541	KLC1579374	निर्वाचक का नाम : कान्तादेवी पति का नाम: नेमाराम गृह संख्या : 145 उम्र : 46 लिंग : महिला	फोटो उपलब्ध	542	RJ/22/172/207248	निर्वाचक का नाम : गजा राम पिता का नाम: मोती गृह संख्या : 145 उम्र : 43 लिंग : पुरुष	फोटो उपलब्ध

543	NAE0404830	निर्वाचक का नाम : नेनू देवी पति का नाम: गजा राम गृह संख्या : 145 उम्र : 42 लिंग : महिला	फोटो उपलब्ध	544	KLC1579382	निर्वाचक का नाम : भावा राम पुरोहित पिता का नाम: मताराम गृह संख्या : 145 उम्र : 41 लिंग : पुरुष	फोटो उपलब्ध	545	NAE1514454	निर्वाचक का नाम : सूर्या देवी पति का नाम: भावाराम गृह संख्या : 145 उम्र : 41 लिंग : महिला	फोटो उपलब्ध
546	NAE1943588	निर्वाचक का नाम : मूली देवी पति का नाम: रमेश कुमार गृह संख्या : 145 उम्र : 26 लिंग : महिला	फोटो उपलब्ध	547	NAE1514215	निर्वाचक का नाम : मावा राम पिता का नाम: सांवला राम गृह संख्या : 145 उम्र : 25 लिंग : पुरुष	फोटो उपलब्ध	548	NAE1896265	निर्वाचक का नाम : महेश कुमार पिता का नाम: मगा राम गृह संख्या : 145 उम्र : 21 लिंग : पुरुष	फोटो उपलब्ध
549	RJ/22/172/201463	निर्वाचक का नाम : रखमोदेवी पति का नाम: मताराम गृह संख्या : 146 उम्र : 85 लिंग : महिला	फोटो उपलब्ध	550	RJ/22/172/201332	निर्वाचक का नाम : हस्ताराम पिता का नाम: मताराम गृह संख्या : 146 उम्र : 60 लिंग : पुरुष	फोटो उपलब्ध	551	KLC1579408	निर्वाचक का नाम : पवनदेवी पति का नाम: हस्ताराम गृह संख्या : 146 उम्र : 57 लिंग : महिला	फोटो उपलब्ध
552	KLC1760115	निर्वाचक का नाम : नेमाराम पिता का नाम: मताराम गृह संख्या : 146 उम्र : 47 लिंग : पुरुष	फोटो उपलब्ध	553	NAE0531186	निर्वाचक का नाम : चैनाराम पिता का नाम: छगनलाल गृह संख्या : 146 उम्र : 32 लिंग : पुरुष	फोटो उपलब्ध	554	NAE0993576	निर्वाचक का नाम : शैतान कुमार पिता का नाम: छगनलाल गृह संख्या : 146 उम्र : 32 लिंग : पुरुष	फोटो उपलब्ध
555	NAE0993584	निर्वाचक का नाम : भरत कुमार पिता का नाम: सांवलाराम गृह संख्या : 146 उम्र : 32 लिंग : पुरुष	फोटो उपलब्ध	556	NAE0993592	निर्वाचक का नाम : अशोक कुमार पिता का नाम: सांवलाराम गृह संख्या : 146 उम्र : 32 लिंग : पुरुष	फोटो उपलब्ध	557	NAE1514397	निर्वाचक का नाम : चनणी देवी पति का नाम: शैतान कुमार गृह संख्या : 146 उम्र : 30 लिंग : महिला	फोटो उपलब्ध
558	NAE1855592	निर्वाचक का नाम : रतनी देवी पति का नाम: भरत कुमार गृह संख्या : 146 उम्र : 26 लिंग : महिला	फोटो उपलब्ध	559	NAE1514447	निर्वाचक का नाम : महेंद्र सिंह पिता का नाम: हस्तिमल गृह संख्या : 146 उम्र : 25 लिंग : पुरुष	फोटो उपलब्ध	560	NAE1521319	निर्वाचक का नाम : ममता देवी पति का नाम: अशोक कुमार गृह संख्या : 146 उम्र : 25 लिंग : महिला	फोटो उपलब्ध
561	NAE1894690	निर्वाचक का नाम : भागवती कुमारी पिता का नाम: हस्ता राम गृह संख्या : 146 उम्र : 25 लिंग : महिला	फोटो उपलब्ध	562	NAE1671973	निर्वाचक का नाम : घनश्याम पिता का नाम: नेमा राम गृह संख्या : 146 उम्र : 23 लिंग : पुरुष	फोटो उपलब्ध	563	NAE1958784	निर्वाचक का नाम : विमला कुमारी पिता का नाम: हस्ता राम गृह संख्या : 146 उम्र : 20 लिंग : महिला	फोटो उपलब्ध
564	NAE2012482	निर्वाचक का नाम : भावना कुमारी पिता का नाम: नेमा राम गृह संख्या : 146 उम्र : 20 लिंग : महिला	फोटो उपलब्ध	565	RJ/22/172/207464	निर्वाचक का नाम : मोटाराम पिता का नाम: वरजागा गृह संख्या : 147 उम्र : 74 लिंग : पुरुष	फोटो उपलब्ध	566	RJ/22/172/207465	निर्वाचक का नाम : सोदरी देवी पति का नाम: मोटाराम गृह संख्या : 147 उम्र : 69 लिंग : महिला	फोटो उपलब्ध
567	RJ/22/172/207520	निर्वाचक का नाम : मसरा पिता का नाम: समेला गृह संख्या : 147 उम्र : 55 लिंग : पुरुष	फोटो उपलब्ध	568	KLC1579416	निर्वाचक का नाम : प्रभूराम पिता का नाम: समेलाराम गृह संख्या : 147 उम्र : 45 लिंग : पुरुष	फोटो उपलब्ध	569	KLC1760123	निर्वाचक का नाम : बिजलाराम पिता का नाम: समेलाराम गृह संख्या : 147 उम्र : 43 लिंग : पुरुष	फोटो उपलब्ध
570	KLC1579424	निर्वाचक का नाम : समु पति का नाम: मसराराम गृह संख्या : 147 उम्र : 43 लिंग : महिला	फोटो उपलब्ध	571	KLC1579432	निर्वाचक का नाम : लीलुदेवी पति का नाम: प्रभूराम गृह संख्या : 147 उम्र : 43 लिंग : महिला	फोटो उपलब्ध	572	NAE0749143	निर्वाचक का नाम : जमना देवी पति का नाम: बिजलाराम गृह संख्या : 147 उम्र : 38 लिंग : महिला	फोटो उपलब्ध

573	NAE0584821	निर्वाचक का नाम : डायाराम पिता का नाम: मोटाराम गृह संख्या : 147 उम्र : 37 लिंग : पुरुष	फोटो उपलब्ध	574	NAE1135003	निर्वाचक का नाम : देशु देवी पति का नाम: डायाराम गृह संख्या : 147 उम्र : 35 लिंग : महिला	फोटो उपलब्ध	575	NAE0584714	निर्वाचक का नाम : वालाराम पिता का नाम: मोटाराम गृह संख्या : 147 उम्र : 34 लिंग : पुरुष	फोटो उपलब्ध
576	NAE1210186	निर्वाचक का नाम : गंगा देवी पति का नाम: वाला राम गृह संख्या : 147 उम्र : 27 लिंग : महिला	फोटो उपलब्ध	577	NAE1587781	निर्वाचक का नाम : राम राम देवासी पिता का नाम: मसराराम देवासी गृह संख्या : 147 उम्र : 26 लिंग : पुरुष	फोटो उपलब्ध	578	NAE1587203	निर्वाचक का नाम : मुली देवी पति का नाम: रामराम गृह संख्या : 147 उम्र : 25 लिंग : महिला	फोटो उपलब्ध
579	NAE1713882	निर्वाचक का नाम : वीरा राम पिता का नाम: मसरा राम गृह संख्या : 147 उम्र : 23 लिंग : पुरुष	फोटो उपलब्ध	580	NAE2197879	निर्वाचक का नाम : हस्तु देवी पति का नाम: वीरा राम गृह संख्या : 147 उम्र : 20 लिंग : महिला	फोटो उपलब्ध	581	NAE2259034	निर्वाचक का नाम : दीपा राम पिता का नाम: मोटा राम देवासी गृह संख्या : 147 उम्र : 19 लिंग : पुरुष	फोटो उपलब्ध
582	NAE1522150	निर्वाचक का नाम : शांता देवी पति का नाम: आम्बा आम गृह संख्या : 148 उम्र : 25 लिंग : महिला	फोटो उपलब्ध	583	KLC2186179	निर्वाचक का नाम : रूस्तम खां पिता का नाम: आसू खां गृह संख्या : 150 उम्र : 37 लिंग : पुरुष	फोटो उपलब्ध	584	NAE0749101	निर्वाचक का नाम : रईशा बानु पति का नाम: रूस्तम खां गृह संख्या : 150 उम्र : 33 लिंग : महिला	फोटो उपलब्ध
585	NAE1092212	निर्वाचक का नाम : अखिल खान पिता का नाम: आसू खान गृह संख्या : 150 उम्र : 31 लिंग : पुरुष	फोटो उपलब्ध	586	NAE1231646	निर्वाचक का नाम : गुलाबी देवी पति का नाम: पारसा राम गृह संख्या : 160 उम्र : 31 लिंग : महिला	फोटो उपलब्ध	587	NAE1231679	निर्वाचक का नाम : आरती देवी पति का नाम: कालू राम गृह संख्या : 160 उम्र : 29 लिंग : महिला	फोटो उपलब्ध
588	NAE1231638	निर्वाचक का नाम : ममता देवी पति का नाम: विक्रम गिरी गृह संख्या : 160 उम्र : 29 लिंग : महिला	फोटो उपलब्ध	589	NAE1231661	निर्वाचक का नाम : नेमा राम पिता का नाम: धुखा राम गृह संख्या : 160 उम्र : 28 लिंग : पुरुष	फोटो उपलब्ध	590	NAE1231653	निर्वाचक का नाम : रमेश कुमार पिता का नाम: सांवला राम गृह संख्या : 160 उम्र : 28 लिंग : पुरुष	फोटो उपलब्ध
591	NAE1231620	निर्वाचक का नाम : उगम देवी पति का नाम: गोवा राम गृह संख्या : 160 उम्र : 27 लिंग : महिला	फोटो उपलब्ध	592	NAE1231604	निर्वाचक का नाम : गुलाबी कुमारी पिता का नाम: शंकरा राम गृह संख्या : 160 उम्र : 27 लिंग : महिला	फोटो उपलब्ध	593	NAE1926765	निर्वाचक का नाम : हितेश कुमार पिता का नाम: जगमाला राम गृह संख्या : 176 उम्र : 21 लिंग : पुरुष	फोटो उपलब्ध

594	NAE1587195	निर्वाचक का नाम : सोयल खान पिता का नाम: पद्वान खान गृह संख्या : 3 उम्र : 25 लिंग : पुरुष	फोटो उपलब्ध	595	NAE1629088	निर्वाचक का नाम : रेवा राम पिता का नाम: मोहब्बत राम गृह संख्या : 108 उम्र : 25 लिंग : पुरुष	फोटो उपलब्ध	596	NAE1210236	निर्वाचक का नाम : मंगला राम पिता का नाम: लखमा राम गृह संख्या : 118 उम्र : 28 लिंग : पुरुष	फोटो उपलब्ध
597	NAE0749168	निर्वाचक का नाम : नरसीराम पिता का नाम: महादेवा राम गृह संख्या : 124 उम्र : 33 लिंग : पुरुष	फोटो उपलब्ध	598	NAE1164995	निर्वाचक का नाम : छोटू देवी पति का नाम: सुरेश गिरी गृह संख्या : 125 उम्र : 30 लिंग : महिला	फोटो उपलब्ध	599	NAE1210202	निर्वाचक का नाम : विक्रम गिरी पिता का नाम: हडमत गिरी गृह संख्या : 125 उम्र : 28 लिंग : पुरुष	फोटो उपलब्ध
600	NAE1780592	निर्वाचक का नाम : विक्रम कुमार पिता का नाम: नेना राम गृह संख्या : 127 उम्र : 22 लिंग : पुरुष	फोटो उपलब्ध	601	NAE0888719	निर्वाचक का नाम : कमला देवी पति का नाम: मोटाराम गृह संख्या : 145 उम्र : 32 लिंग : महिला	फोटो उपलब्ध	602	NAE0749028	निर्वाचक का नाम : मोटाराम पिता का नाम: सांवलाराम गृह संख्या : 145 उम्र : 31 लिंग : पुरुष	फोटो उपलब्ध
603	RJ/22/172/204316	निर्वाचक का नाम : दानाराम पिता का नाम: किशना गृह संख्या : 148 उम्र : 85 लिंग : पुरुष	फोटो उपलब्ध	604	RJ/22/172/204317	निर्वाचक का नाम : भरेमा पति का नाम: दाना गृह संख्या : 148 उम्र : 70 लिंग : महिला	फोटो उपलब्ध	605	RJ/22/172/204318	निर्वाचक का नाम : जैठा पिता का नाम: दाना गृह संख्या : 148 उम्र : 65 लिंग : पुरुष	फोटो उपलब्ध
606	RJ/22/172/204321	निर्वाचक का नाम : सांवाला पिता का नाम: दाना गृह संख्या : 148 उम्र : 55 लिंग : पुरुष	फोटो उपलब्ध	607	RJ/22/172/204322	निर्वाचक का नाम : गीगी पति का नाम: सांवाला गृह संख्या : 148 उम्र : 55 लिंग : महिला	फोटो उपलब्ध	608	NAE0683642	निर्वाचक का नाम : सीता पति का नाम: हरिया गृह संख्या : 148 उम्र : 53 लिंग : महिला	फोटो उपलब्ध
609	NAE0322834	निर्वाचक का नाम : हरिया पिता का नाम: दाना गृह संख्या : 148 उम्र : 45 लिंग : पुरुष	फोटो उपलब्ध	610	NAE0322842	निर्वाचक का नाम : मेहरामा राम पिता का नाम: दानाराम गृह संख्या : 148 उम्र : 40 लिंग : पुरुष	फोटो उपलब्ध	611	NAE1135011	निर्वाचक का नाम : कसुबी देवी पति का नाम: रमेश कुमार गृह संख्या : 148 उम्र : 36 लिंग : महिला	फोटो उपलब्ध
612	NAE0819615	निर्वाचक का नाम : पंखू देवी पति का नाम: मेहरामा राम गृह संख्या : 148 उम्र : 35 लिंग : महिला	फोटो उपलब्ध	613	NAE1154384	निर्वाचक का नाम : रमेश कुमार पिता का नाम: सवाराम गृह संख्या : 148 उम्र : 34 लिंग : पुरुष	फोटो उपलब्ध	614	NAE1210210	निर्वाचक का नाम : राजाराम पिता का नाम: सवाराम गृह संख्या : 148 उम्र : 34 लिंग : पुरुष	फोटो उपलब्ध
615	NAE1164920	निर्वाचक का नाम : नेनू देवी पति का नाम: राजाराम गृह संख्या : 148 उम्र : 34 लिंग : महिला	फोटो उपलब्ध	616	NAE1154376	निर्वाचक का नाम : गीगाराम पिता का नाम: सवाराम गृह संख्या : 148 उम्र : 32 लिंग : पुरुष	फोटो उपलब्ध	617	NAE0993600	निर्वाचक का नाम : आम्बाराम पिता का नाम: सांवलाराम गृह संख्या : 148 उम्र : 32 लिंग : पुरुष	फोटो उपलब्ध
618	NAE0993618	निर्वाचक का नाम : भभूताराम पिता का नाम: सांवलाराम गृह संख्या : 148 उम्र : 32 लिंग : पुरुष	फोटो उपलब्ध	619	NAE1589100	निर्वाचक का नाम : बसंती देवी पति का नाम: हंसराज गृह संख्या : 148 उम्र : 27 लिंग : महिला	फोटो उपलब्ध	620	NAE1936905	निर्वाचक का नाम : कैलाश देवी पति का नाम: राजू राम गृह संख्या : 148 उम्र : 27 लिंग : महिला	फोटो उपलब्ध
621	NAE1790617	निर्वाचक का नाम : सुकी देवी पति का नाम: भभूता राम गृह संख्या : 148 उम्र : 25 लिंग : महिला	फोटो उपलब्ध	622	NAE1735711	निर्वाचक का नाम : राजू राम पिता का नाम: हरि राम गृह संख्या : 148 उम्र : 23 लिंग : पुरुष	फोटो उपलब्ध	623	NAE1912245	निर्वाचक का नाम : भाग्यवंती देवी पति का नाम: गीगा राम गृह संख्या : 148 उम्र : 23 लिंग : महिला	फोटो उपलब्ध

624	RJ/22/172/207466	निर्वाचक का नाम : चोती पति का नाम: मांगा गृह संख्या : 149 उम्र : 80 लिंग : महिला	फोटो उपलब्ध	625	RJ/22/172/207467	निर्वाचक का नाम : गणेशा पिता का नाम: मांगा गृह संख्या : 149 उम्र : 70 लिंग : पुरुष	फोटो उपलब्ध	626	NAE0322743	निर्वाचक का नाम : हुआ पति का नाम: गणेशा गृह संख्या : 149 उम्र : 65 लिंग : महिला	फोटो उपलब्ध
627	RJ/22/172/207521	निर्वाचक का नाम : भगवाना पिता का नाम: मांगा गृह संख्या : 149 उम्र : 63 लिंग : पुरुष	फोटो उपलब्ध	628	NAE0322446	निर्वाचक का नाम : नाजु पति का नाम: भगवाना गृह संख्या : 149 उम्र : 60 लिंग : महिला	फोटो उपलब्ध	629	KLC1579440	निर्वाचक का नाम : जगा पिता का नाम: मांगा गृह संख्या : 149 उम्र : 60 लिंग : पुरुष	फोटो उपलब्ध
630	KLC1579457	निर्वाचक का नाम : मोकी देवी पति का नाम: जगा गृह संख्या : 149 उम्र : 59 लिंग : महिला	फोटो उपलब्ध	631	RJ/22/172/207522	निर्वाचक का नाम : राजेगा पिता का नाम: मांगा गृह संख्या : 149 उम्र : 53 लिंग : पुरुष	फोटो उपलब्ध	632	NAE0179135	निर्वाचक का नाम : सुआ देवी पति का नाम: राजेगाराम गृह संख्या : 149 उम्र : 47 लिंग : महिला	फोटो उपलब्ध
633	KLC2133718	निर्वाचक का नाम : मसराराम पिता का नाम: मांगाराम गृह संख्या : 149 उम्र : 43 लिंग : पुरुष	फोटो उपलब्ध	634	NAE0179127	निर्वाचक का नाम : सौरभ देवी पति का नाम: मसराराम गृह संख्या : 149 उम्र : 38 लिंग : महिला	फोटो उपलब्ध	635	NAE0479527	निर्वाचक का नाम : नरीगाराम पिता का नाम: गणेशाराम गृह संख्या : 149 उम्र : 35 लिंग : पुरुष	फोटो उपलब्ध
636	NAE0479535	निर्वाचक का नाम : पूनमाराम पिता का नाम: भगवानाराम गृह संख्या : 149 उम्र : 33 लिंग : पुरुष	फोटो उपलब्ध	637	NAE1047158	निर्वाचक का नाम : रेखा देवी पति का नाम: नरिगाराम गृह संख्या : 149 उम्र : 33 लिंग : महिला	फोटो उपलब्ध	638	NAE1389592	निर्वाचक का नाम : मंजू देवी पति का नाम: डूंगरा राम गृह संख्या : 149 उम्र : 29 लिंग : महिला	फोटो उपलब्ध
639	NAE1210228	निर्वाचक का नाम : मन्जू देवी पति का नाम: पूनमा राम गृह संख्या : 149 उम्र : 28 लिंग : महिला	फोटो उपलब्ध	640	NAE1210244	निर्वाचक का नाम : दिनेश कुमार पिता का नाम: जगाराम गृह संख्या : 149 उम्र : 28 लिंग : पुरुष	फोटो उपलब्ध	641	NAE1164904	निर्वाचक का नाम : डूंगरा राम पिता का नाम: भगवाना राम गृह संख्या : 149 उम्र : 28 लिंग : पुरुष	फोटो उपलब्ध
642	NAE1164912	निर्वाचक का नाम : अशोक कुमार पिता का नाम: गणेशा राम गृह संख्या : 149 उम्र : 28 लिंग : पुरुष	फोटो उपलब्ध	643	NAE1672062	निर्वाचक का नाम : सौभाग पति का नाम: दिनेश कुमार गृह संख्या : 149 उम्र : 25 लिंग : महिला	फोटो उपलब्ध	644	NAE1587179	निर्वाचक का नाम : ठाकर राम पिता का नाम: गणेश राम गृह संख्या : 149 उम्र : 24 लिंग : पुरुष	फोटो उपलब्ध
645	NAE1883974	निर्वाचक का नाम : रेखा कुमारी पिता का नाम: जगा राम गृह संख्या : 149 उम्र : 21 लिंग : महिला	फोटो उपलब्ध	646	NAE1979376	निर्वाचक का नाम : महेंद्र लाल पिता का नाम: राजेगा राम गृह संख्या : 149 उम्र : 20 लिंग : पुरुष	फोटो उपलब्ध	647	NAE2156263	निर्वाचक का नाम : गिगी कुमारी पिता का नाम: राजेगा राम गृह संख्या : 149 उम्र : 19 लिंग : महिला	फोटो उपलब्ध
648	NAE2257442	निर्वाचक का नाम : सुरेश कुमार पिता का नाम: मसराराम गृह संख्या : 149 उम्र : 19 लिंग : पुरुष	फोटो उपलब्ध	649	KLC1760131	निर्वाचक का नाम : आसू पिता का नाम: पारस गृह संख्या : 150 उम्र : 63 लिंग : पुरुष	फोटो उपलब्ध	650	RJ/22/172/207473	निर्वाचक का नाम : मोरो पति का नाम: आसू गृह संख्या : 150 उम्र : 61 लिंग : महिला	फोटो उपलब्ध
651	KLC2036010	निर्वाचक का नाम : पहलवान पिता का नाम: पारस गृह संख्या : 150 उम्र : 55 लिंग : पुरुष	फोटो उपलब्ध	652	KLC2036002	निर्वाचक का नाम : मीठे खा पिता का नाम: पारस खा गृह संख्या : 150 उम्र : 53 लिंग : पुरुष	फोटो उपलब्ध	653	KLC2036028	निर्वाचक का नाम : रखीयाबेगम पति का नाम: पहलवानखाँ गृह संख्या : 150 उम्र : 44 लिंग : महिला	फोटो उपलब्ध

654	RJ/22/172/208036	निर्वाचक का नाम : लक्ष्मी देवी पति का नाम: प्रहलादा गृह संख्या : 151 उम्र : 63 लिंग : महिला	फोटो उपलब्ध	655	KLC2133619	निर्वाचक का नाम : भरतकुमार पिता का नाम: प्रहलादराम गृह संख्या : 151 उम्र : 43 लिंग : पुरुष	फोटो उपलब्ध	656	KLC2134013	निर्वाचक का नाम : सुरेश कुमार पिता का नाम: प्रहलादराम गृह संख्या : 151 उम्र : 43 लिंग : पुरुष	फोटो उपलब्ध
657	NAE0749069	निर्वाचक का नाम : हस्तु देवी पति का नाम: सुरेश कुमार गृह संख्या : 151 उम्र : 36 लिंग : महिला	फोटो उपलब्ध	658	NAE1888437	निर्वाचक का नाम : गीता देवी पति का नाम: भरत कुमार गृह संख्या : 151 उम्र : 35 लिंग : महिला	फोटो उपलब्ध	659	KLC2133569	निर्वाचक का नाम : नेनुकंवर पति का नाम: प्रभूसिंह गृह संख्या : 152 उम्र : 63 लिंग : महिला	फोटो उपलब्ध
660	RJ/22/172/201405	निर्वाचक का नाम : भेर सिंह पिता का नाम: जवारसिंह गृह संख्या : 152 उम्र : 53 लिंग : पुरुष	फोटो उपलब्ध	661	RJ/22/172/201421	निर्वाचक का नाम : सुकीकंवर पति का नाम: मेरसिंह गृह संख्या : 152 उम्र : 51 लिंग : महिला	फोटो उपलब्ध	662	RJ/22/172/201552	निर्वाचक का नाम : हडमतसिंह पिता का नाम: प्रभूसिंह गृह संख्या : 152 उम्र : 41 लिंग : पुरुष	फोटो उपलब्ध
663	NAE0404889	निर्वाचक का नाम : कंकर कुंवर पति का नाम: हडमत सिंह गृह संख्या : 152 उम्र : 37 लिंग : महिला	फोटो उपलब्ध	664	NAE0584680	निर्वाचक का नाम : श्रवण सिंह पिता का नाम: प्रभूसिंह गृह संख्या : 152 उम्र : 32 लिंग : पुरुष	फोटो उपलब्ध	665	NAE1860626	निर्वाचक का नाम : नेता कंवर पति का नाम: श्रवण सिंह गृह संख्या : 152 उम्र : 26 लिंग : महिला	फोटो उपलब्ध
666	NAE1514462	निर्वाचक का नाम : नारायण सिंह पिता का नाम: भेर सिंह गृह संख्या : 152 उम्र : 25 लिंग : पुरुष	फोटो उपलब्ध	667	NAE2199628	निर्वाचक का नाम : जालम सिंह पिता का नाम: भेर सिंह गृह संख्या : 152 उम्र : 21 लिंग : पुरुष	फोटो उपलब्ध	668	NAE2211944	निर्वाचक का नाम : पिंका कंवर पिता का नाम: भेर सिंह गृह संख्या : 152 उम्र : 21 लिंग : महिला	फोटो उपलब्ध
669	KLC1760164	निर्वाचक का नाम : छगनकंवर पति का नाम: झूठासिंह गृह संख्या : 154 उम्र : 57 लिंग : महिला	फोटो उपलब्ध	670	KLC1760149	निर्वाचक का नाम : मालमसिंह पिता का नाम: भमरसिंह गृह संख्या : 154 उम्र : 43 लिंग : पुरुष	फोटो उपलब्ध	671	NAE0749085	निर्वाचक का नाम : पंखू कंवर पति का नाम: मालम सिंह गृह संख्या : 154 उम्र : 32 लिंग : महिला	फोटो उपलब्ध
672	NAE1860675	निर्वाचक का नाम : माधु सिंह पिता का नाम: जुठ सिंह गृह संख्या : 154 उम्र : 21 लिंग : पुरुष	फोटो उपलब्ध	673	KLC1760206	निर्वाचक का नाम : नावीदेवी पति का नाम: तलसारा गृह संख्या : 156 उम्र : 60 लिंग : महिला	फोटो उपलब्ध	674	KLC1760214	निर्वाचक का नाम : रेवाराम पिता का नाम: तलसारा गृह संख्या : 156 उम्र : 50 लिंग : पुरुष	फोटो उपलब्ध
675	KLC1760222	निर्वाचक का नाम : टीपुदेवी पति का नाम: रेवाराम गृह संख्या : 156 उम्र : 48 लिंग : महिला	फोटो उपलब्ध	676	NAE0299800	निर्वाचक का नाम : निम्बाराम पिता का नाम: जीवाराम गृह संख्या : 156 उम्र : 35 लिंग : पुरुष	फोटो उपलब्ध	677	NAE0749135	निर्वाचक का नाम : गीता देवी पति का नाम: निम्बाराम गृह संख्या : 156 उम्र : 34 लिंग : महिला	फोटो उपलब्ध
678	NAE0942284	निर्वाचक का नाम : भमर सिंह पिता का नाम: चमनसिंह गृह संख्या : 157 उम्र : 73 लिंग : पुरुष	फोटो उपलब्ध	679	NAE0706619	निर्वाचक का नाम : पारूकंवर पति का नाम: भमरसिंह गृह संख्या : 157 उम्र : 70 लिंग : महिला	फोटो उपलब्ध	680	NAE0013946	निर्वाचक का नाम : रिडमलसिंह पिता का नाम: भंवरसिंह गृह संख्या : 157 उम्र : 42 लिंग : पुरुष	फोटो उपलब्ध
681	NAE2064806	निर्वाचक का नाम : पिन्टा कंवर पति का नाम: रिडमल सिंह गृह संख्या : 157 उम्र : 34 लिंग : महिला	फोटो उपलब्ध	682	KLC1579499	निर्वाचक का नाम : वगतसिंह पिता का नाम: खुमसिंह गृह संख्या : 158 उम्र : 73 लिंग : पुरुष	फोटो उपलब्ध	683	KLC1579507	निर्वाचक का नाम : जमनाकंवर पति का नाम: वगतसिंह गृह संख्या : 158 उम्र : 70 लिंग : महिला	फोटो उपलब्ध

684	KLC2133726	निर्वाचक का नाम : शैतानसिंह पिता का नाम: वगतसिंह गृह संख्या : 158 उम्र : 43 लिंग : पुरुष	फोटो उपलब्ध	685	NAE0233122	निर्वाचक का नाम : पंखु कंवर पति का नाम: शैतान सिंह गृह संख्या : 158 उम्र : 41 लिंग : महिला	फोटो उपलब्ध	686	NAE1135029	निर्वाचक का नाम : मनोहर सिंह पिता का नाम: वगत सिंह गृह संख्या : 158 उम्र : 28 लिंग : पुरुष	फोटो उपलब्ध
687	NAE1710854	निर्वाचक का नाम : पिंटू कंवर पति का नाम: मनोहर सिंह गृह संख्या : 158 उम्र : 24 लिंग : महिला	फोटो उपलब्ध	688	NAE1761584	निर्वाचक का नाम : ईश्वर सिंह पिता का नाम: शैतान सिंह गृह संख्या : 158 उम्र : 22 लिंग : पुरुष	फोटो उपलब्ध	689	NAE2249290	निर्वाचक का नाम : छोटू सिंह पिता का नाम: शैतान सिंह गृह संख्या : 158 उम्र : 19 लिंग : पुरुष	फोटो उपलब्ध
690	KLC1579515	निर्वाचक का नाम : उजलीकंवर पति का नाम: खसाल सिंह गृह संख्या : 159 उम्र : 63 लिंग : महिला	फोटो उपलब्ध	691	RJ/22/172/201751	निर्वाचक का नाम : गणपतसिंह पिता का नाम: वजेसिंह गृह संख्या : 159 उम्र : 60 लिंग : पुरुष	फोटो उपलब्ध	692	KLC1454834	निर्वाचक का नाम : झीणीकंवर पति का नाम: गणपतसिंह गृह संख्या : 159 उम्र : 57 लिंग : महिला	फोटो उपलब्ध
693	RJ/22/172/204729	निर्वाचक का नाम : शिवनाथसिंह पिता का नाम: वजेसिंह गृह संख्या : 159 उम्र : 55 लिंग : पुरुष	फोटो उपलब्ध	694	NAE0233106	निर्वाचक का नाम : अमी कंवर पति का नाम: शिवनाथ सिंह गृह संख्या : 159 उम्र : 48 लिंग : महिला	फोटो उपलब्ध	695	NAE0179507	निर्वाचक का नाम : तेज सिंह पिता का नाम: वजे सिंह गृह संख्या : 159 उम्र : 45 लिंग : पुरुष	फोटो उपलब्ध
696	NAE0013649	निर्वाचक का नाम : शैलसिंह पिता का नाम: वजेसिंह गृह संख्या : 159 उम्र : 43 लिंग : पुरुष	फोटो उपलब्ध	697	NAE0793505	निर्वाचक का नाम : पिन्टू कंवर पति का नाम: तेजसिंह गृह संख्या : 159 उम्र : 42 लिंग : महिला	फोटो उपलब्ध	698	NAE0233114	निर्वाचक का नाम : जोखम कंवर पति का नाम: छेल सिंह गृह संख्या : 159 उम्र : 40 लिंग : महिला	फोटो उपलब्ध
699	NAE1892769	निर्वाचक का नाम : किजल कंवर पति का नाम: हितेशसिंह गणपतसिंह राजपूत गृह संख्या : 159 उम्र : 26 लिंग : महिला	फोटो उपलब्ध	700	NAE1725068	निर्वाचक का नाम : हितेशसिंह गणपतसिंह राजपूत पिता का नाम: गणपत सिंह गृह संख्या : 159 उम्र : 24 लिंग : पुरुष	फोटो उपलब्ध	701	NAE1730621	निर्वाचक का नाम : महेन्द्र सिंह पिता का नाम: शिवनाथ सिंह गृह संख्या : 159 उम्र : 23 लिंग : पुरुष	फोटो उपलब्ध
702	NAE1898345	निर्वाचक का नाम : केशर कंवर पिता का नाम: शिवनाथ सिंह गृह संख्या : 159 उम्र : 22 लिंग : महिला	फोटो उपलब्ध	703	NAE2130268	निर्वाचक का नाम : रतन कंवर पिता का नाम: शिवनाथ सिंह गृह संख्या : 159 उम्र : 20 लिंग : महिला	फोटो उपलब्ध	704	NAE2130276	निर्वाचक का नाम : नारायण सिंह पिता का नाम: छेल सिंह गृह संख्या : 159 उम्र : 20 लिंग : पुरुष	फोटो उपलब्ध
705	RJ/22/172/201752	निर्वाचक का नाम : वचनसिंह पिता का नाम: जवारसिंह गृह संख्या : 160 उम्र : 65 लिंग : पुरुष	फोटो उपलब्ध	706	NAE0404905	निर्वाचक का नाम : अम्बाकंवर पति का नाम: वचनसिंह गृह संख्या : 160 उम्र : 63 लिंग : महिला	फोटो उपलब्ध	707	KLC2036044	निर्वाचक का नाम : नरपत सिंह पिता का नाम: जवारसिंह गृह संख्या : 160 उम्र : 57 लिंग : पुरुष	फोटो उपलब्ध
708	KLC1579523	निर्वाचक का नाम : पारस कंवर पति का नाम: नरपतसिंह गृह संख्या : 160 उम्र : 55 लिंग : महिला	फोटो उपलब्ध	709	NAE0014662	निर्वाचक का नाम : रेवसिंह पिता का नाम: जवारसिंह गृह संख्या : 160 उम्र : 53 लिंग : पुरुष	फोटो उपलब्ध	710	NAE0460881	निर्वाचक का नाम : मदनसिंह पिता का नाम: वचनसिंह गृह संख्या : 160 उम्र : 43 लिंग : पुरुष	फोटो उपलब्ध
711	NAE0460923	निर्वाचक का नाम : कैलाश कंवर पति का नाम: रेवसिंह गृह संख्या : 160 उम्र : 37 लिंग : महिला	फोटो उपलब्ध	712	NAE1389600	निर्वाचक का नाम : विक्रम सिंह पिता का नाम: नरपत सिंह गृह संख्या : 160 उम्र : 26 लिंग : पुरुष	फोटो उपलब्ध	713	NAE2014223	निर्वाचक का नाम : सोहन कंवर पति का नाम: विक्रम सिंह गृह संख्या : 160 उम्र : 24 लिंग : महिला	फोटो उपलब्ध

714	NAE1781913	निर्वाचक का नाम : रतन सिंह पिता का नाम: वचन सिंह गृह संख्या : 160 उम्र : 22 लिंग : पुरुष	फोटो उपलब्ध	715	NAE2206787	निर्वाचक का नाम : करण सिंह पिता का नाम: नरपत सिंह गृह संख्या : 160 उम्र : 22 लिंग : पुरुष	फोटो उपलब्ध	716	KLC1579549	निर्वाचक का नाम : अर्जुनसिंह पिता का नाम: रिडमलसिंह गृह संख्या : 161 उम्र : 53 लिंग : पुरुष	फोटो उपलब्ध
717	NAE1231752	निर्वाचक का नाम : नेना राम पिता का नाम: तेजा राम गृह संख्या : 161 उम्र : 47 लिंग : पुरुष	फोटो उपलब्ध	718	NAE0372268	निर्वाचक का नाम : ममता कंवर पति का नाम: अरजून सिंह गृह संख्या : 161 उम्र : 45 लिंग : महिला	फोटो उपलब्ध	719	NAE1231760	निर्वाचक का नाम : दाडमी देवी पति का नाम: नेना राम गृह संख्या : 161 उम्र : 39 लिंग : महिला	फोटो उपलब्ध
720	NAE1231786	निर्वाचक का नाम : जोखम कँवर पति का नाम: मदन सिंह गृह संख्या : 161 उम्र : 32 लिंग : महिला	फोटो उपलब्ध	721	NAE1231778	निर्वाचक का नाम : आरिफ खान पिता का नाम: आसू खान गृह संख्या : 161 उम्र : 28 लिंग : पुरुष	फोटो उपलब्ध	722	NAE1761212	निर्वाचक का नाम : गिरधर सिंह पिता का नाम: अर्जुन सिंह गृह संख्या : 161 उम्र : 22 लिंग : पुरुष	फोटो उपलब्ध
723	NAE2008829	निर्वाचक का नाम : महावीर सिंह पिता का नाम: अर्जुन सिंह गृह संख्या : 161 उम्र : 20 लिंग : पुरुष	फोटो उपलब्ध	724	NAE2080455	निर्वाचक का नाम : गजेंद्र चौधरी पिता का नाम: मोती राम गृह संख्या : हाऊस नं 151 भूरियो का उम्र : 23 लिंग : पुरुष	फोटो उपलब्ध				

विधान सभा क्षेत्र की संख्या व नाम : 143-भीनमाल
घटक I - परिवर्धन सूची 1 (16-12-2025 से 21-02-2026 तक)

725	2	NAE2265973	निर्वाचक का नाम : रुपेश चौधरी पिता का नाम: अचला राम गृह संख्या : 90 उम्र : 19 लिंग : पुरुष	726	2	NAE2270817	निर्वाचक का नाम : डिंपल कुमारी पिता का नाम: जबर गिरी गृह संख्या : 109 उम्र : 19 लिंग : महिला	727	2	NAE2271443	निर्वाचक का नाम : हेमराम पिता का नाम: केवलाराम माली गृह संख्या : 135 उम्र : 20 लिंग : पुरुष
728	2	NAE2271344	निर्वाचक का नाम : गनपतलाल पिता का नाम: केवलाराम माली गृह संख्या : 135 उम्र : 18 लिंग : पुरुष	729	2	NAE2271393	निर्वाचक का नाम : रतना राम पिता का नाम: शंकर लाल माली गृह संख्या : 135 उम्र : 20 लिंग : पुरुष	730	2	NAE2273928	निर्वाचक का नाम : विमला देवी पति का नाम: देवराज गृह संख्या : 117 उम्र : 21 लिंग : महिला
731	1	NAE2274702	निर्वाचक का नाम : रमीला देवी पति का नाम: बगा राम गृह संख्या : 60 उम्र : 20 लिंग : महिला	732	2	NAE2275139	निर्वाचक का नाम : नरपत लाल पिता का नाम: मगा राम चौधरी गृह संख्या : 145 उम्र : 24 लिंग : पुरुष	733	1	NAE2275410	निर्वाचक का नाम : कविता देवी पति का नाम: गणपत लाल गृह संख्या : 39 उम्र : 19 लिंग : महिला
734	3	NAE2280915	निर्वाचक का नाम : लक्ष्मी केवर पिता का नाम: प्रताप सिंह गृह संख्या : 161 उम्र : 19 लिंग : महिला	735	2	NAE2283059	निर्वाचक का नाम : इंद्रा पति का नाम: सुरेश कुमार गृह संख्या : 88 उम्र : 22 लिंग : महिला	736	2	NAE2284875	निर्वाचक का नाम : मुकेश कुमार पिता का नाम: रघुनाथ राम चौधरी गृह संख्या : 141 उम्र : 23 लिंग : पुरुष
737	2	NAE2289189	निर्वाचक का नाम : मूला राम पिता का नाम: जीवा राम गृह संख्या : 127 उम्र : 19 लिंग : पुरुष	738	2	NAE2289502	निर्वाचक का नाम : कविता पति का नाम: अशोक गिरी गृह संख्या : 109 उम्र : 21 लिंग : महिला	739	1	NAE2291888	निर्वाचक का नाम : उर्मिला देवी पति का नाम: डुंगरा राम गृह संख्या : 61 उम्र : 20 लिंग : महिला
740	2	NAE2291995	निर्वाचक का नाम : बसंती कुमारी पिता का नाम: नेमा राम गृह संख्या : 146 उम्र : 18 लिंग : महिला	741	2	NAE2294346	निर्वाचक का नाम : माली गोविंद पिता का नाम: निंबाराम माली गृह संख्या : 132 उम्र : 18 लिंग : पुरुष	742	2	NAE2294395	निर्वाचक का नाम : पिंका कुमारी पिता का नाम: गेना राम गृह संख्या : 121 उम्र : 18 लिंग : महिला

निर्वाचकों का विवरण :							
A) मतदाताओं की संख्या :							
		नामावली का प्रकार	निर्वाचक नामावली की पहचान :	मतदाताओं की संख्या :			
				पुरुष	महिला	तृतीय लिंग	कुल
I	मूल	मूल नामावली	समस्त पूरकों को समेकित करते हुए विशेष गहन पुनरीक्षण 2026 की मूल नामावली	382	342	0	724
II	घटक I - परिवर्धन सूची	पूरक 1	विशेष गहन पुनरीक्षण - 2026	8	10	0	18
III	घटक II - विलोपन सूची	पूरक 1	विशेष गहन पुनरीक्षण - 2026	0	3	0	3
IV	लिंग में संशोधन के कारण अंतर			0	0	0	0
पुनरीक्षण के बाद इस नामावली में शुद्ध निर्वाचक (I+II-III+IV)				390	349	0	739
B) संशोधनों की संख्या :							
नामावली का प्रकार		निर्वाचक नामावली की पहचान :		संशोधनों की संख्या :			
पूरक 1		विशेष गहन पुनरीक्षण - 2026		5			

निर्वाचक रजिस्ट्रीकरण अधिकारी द्वारा जारी

E2-मृत्यु , S2-स्थानांतरित, R2-दोहरी प्रविष्टि, M2-लापता , Q2-अहर्ता नहीं