

निर्वाचक नामावली 2026 S20 राजस्थान

विधान सभा क्षेत्र की संख्या , नाम व आरक्षण स्थिति : 143 - भीनमाल (सामान्य)		भाग संख्या : : 6																	
संसदीय निर्वाचन क्षेत्र की संख्या, नाम व आरक्षण स्थिति, जिसमें विधान सभा निर्वाचन क्षेत्र स्थित है : 18 - जालोर (सामान्य)																			
1. पुनरीक्षण का विवरण																			
पुनरीक्षण का वर्ष :	2026	निर्वाचक नामावली की पहचान :																	
अर्हता तिथि :	01-01-2026	समस्त पूरकों को समेकित करते हुए विशेष गहन पुनरीक्षण 2026 की मूल नामावली																	
पुनरीक्षण का स्वरूप :	विशेष गहन पुनरीक्षण - 2026																		
प्रकाशन की तिथि :	21-02-2026																		
2. भाग व मतदान क्षेत्र का विवरण :																			
भाग में आने वाले अनुभागों की संख्या और नाम :																			
1-मेघवालों की ढाणी,सोबडावास 2-राजपूतों की ढाणी,सोबडावास 3-वागरियों का वास,सोबडावास 4-पंचारों की ढाणी,सोबडावास 5-सारणों की ढाणी,सोबडावास 6-मेघवालों की वास,सोबडावास 7-ग्राम का आम चौहटा,सोबडावास 8-मामाजी का स्थान नाडी क्षेत्र,सोबडावास 9-कुम्हारों की ढाणी,सोबडावास		<table style="width: 100%; border-collapse: collapse;"> <tr> <td style="width: 50%;">मुख्य शहर / मुख्य ग्राम</td> <td style="width: 50%;">: सोबडावास</td> </tr> <tr> <td>वार्ड</td> <td>:</td> </tr> <tr> <td>पोस्ट ऑफिस</td> <td>: RANGALA BO</td> </tr> <tr> <td>पुलिस थाना</td> <td>: बागोडा</td> </tr> <tr> <td>तहसील</td> <td>: बागोडा</td> </tr> <tr> <td>जिला</td> <td>: जालोर</td> </tr> <tr> <td>पिन कोड</td> <td>: 343032</td> </tr> </table>				मुख्य शहर / मुख्य ग्राम	: सोबडावास	वार्ड	:	पोस्ट ऑफिस	: RANGALA BO	पुलिस थाना	: बागोडा	तहसील	: बागोडा	जिला	: जालोर	पिन कोड	: 343032
मुख्य शहर / मुख्य ग्राम	: सोबडावास																		
वार्ड	:																		
पोस्ट ऑफिस	: RANGALA BO																		
पुलिस थाना	: बागोडा																		
तहसील	: बागोडा																		
जिला	: जालोर																		
पिन कोड	: 343032																		
3. मतदान केंद्र का विवरण																			
मतदान केंद्र की संख्या व नाम :		मतदान केन्द्र की विशेष हैसियत (पुरुष/महिला/सामान्य) :		सामान्य															
6 - सोबडावास		इस मतदान क्षेत्र के सहायक (ऑक्जिलियरी) मतदान केन्द्रों की संख्या :		0															
मतदान केंद्र का भवन व पता :																			
राजकीय उच्च माध्यमिक विद्यालय, बांया कमरा, सोबडावास																			
4. मतदाताओं की संख्या :																			
आरंभिक क्रम	अंतिम क्रम	मतदाताओं की संख्या																	
संख्या	संख्या	पुरुष	महिला	तृतीय लिंग	कुल														
1	919	497	416	0	913														

निर्वाचक रजिस्ट्रीकरण अधिकारी द्वारा जारी

Nazri Naksha



Google Map View



Polling Station Building Front View



Polling Station Front View



Cad View

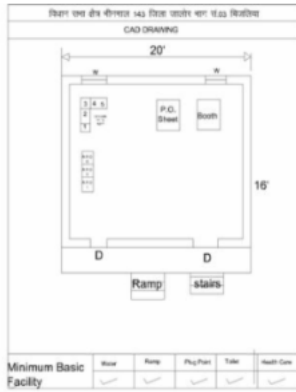

Key MAP View

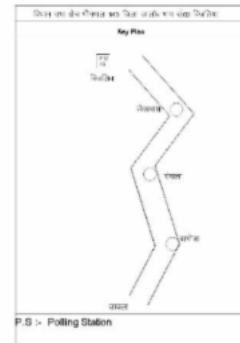

विधान सभा क्षेत्र की संख्या व नाम : 143-भीनमाल
अनुभाग की संख्या व नाम : 1-मेघवालों की ढाणी,सोबडावास

<p>S 1</p> <p>निर्वाचक का नाम : चम्पा पति का नाम: पुरा राम गृह संख्या : 38 उम्र : 28 लिंग : महिला</p> <p>NAE2251205</p> <p>फोटो उपलब्ध</p>	<p>2</p> <p>निर्वाचक का नाम : टिकमा राम पिता का नाम: करना राम गृह संख्या : 101 उम्र : 27 लिंग : पुरुष</p> <p>NAE1545326</p> <p>फोटो उपलब्ध</p>	<p>3</p> <p>निर्वाचक का नाम : गजा राम पिता का नाम: मांगा राम गृह संख्या : 104 उम्र : 32 लिंग : पुरुष</p> <p>NAE1397892</p> <p>फोटो उपलब्ध</p>
<p>4</p> <p>निर्वाचक का नाम : बसंती देवी पति का नाम: वीजा राम गृह संख्या : 104 उम्र : 30 लिंग : महिला</p> <p>NAE1396555</p> <p>फोटो उपलब्ध</p>	<p>5</p> <p>निर्वाचक का नाम : वीजा राम पिता का नाम: मांगा राम गृह संख्या : 104 उम्र : 26 लिंग : पुरुष</p> <p>NAE1396605</p> <p>फोटो उपलब्ध</p>	<p>6</p> <p>निर्वाचक का नाम : भभूता राम पिता का नाम: माला राम गृह संख्या : 105 उम्र : 30 लिंग : पुरुष</p> <p>NAE1397926</p> <p>फोटो उपलब्ध</p>
<p>7</p> <p>निर्वाचक का नाम : पीरा राम पिता का नाम: मगा राम गृह संख्या : 107 उम्र : 29 लिंग : पुरुष</p> <p>NAE1396613</p> <p>फोटो उपलब्ध</p>	<p>8</p> <p>निर्वाचक का नाम : हंपिया राम पिता का नाम: मगा राम गृह संख्या : 107 उम्र : 26 लिंग : पुरुष</p> <p>NAE1405075</p> <p>फोटो उपलब्ध</p>	<p>9</p> <p>निर्वाचक का नाम : सौरभ कुमारी कुमारी पिता का नाम: सांवला राम राम गृह संख्या : 124 उम्र : 22 लिंग : महिला</p> <p>NAE1798669</p> <p>फोटो उपलब्ध</p>
<p>10</p> <p>निर्वाचक का नाम : तारा राम पिता का नाम: पूनम राम गृह संख्या : 232 उम्र : 31 लिंग : पुरुष</p> <p>NAE1210012</p> <p>फोटो उपलब्ध</p>	<p>11</p> <p>निर्वाचक का नाम : दरिया कुमारी पति का नाम: तेजा राम गृह संख्या : 232 उम्र : 27 लिंग : महिला</p> <p>NAE1638709</p> <p>फोटो उपलब्ध</p>	<p>12</p> <p>निर्वाचक का नाम : तिलोका राम पिता का नाम: छगन राम गृह संख्या : 243 उम्र : 27 लिंग : पुरुष</p> <p>NAE1616549</p> <p>फोटो उपलब्ध</p>
<p>13</p> <p>निर्वाचक का नाम : गुलाबी देवी पति का नाम: तिलोका राम गृह संख्या : 243 उम्र : 27 लिंग : महिला</p> <p>NAE1619907</p> <p>फोटो उपलब्ध</p>		

14	NAE1438282	निर्वाचक का नाम : रेखा देवी पति का नाम: कांति लाल गृह संख्या : 109 उम्र : 27 लिंग : महिला	फोटो उपलब्ध	15	NAE2155505	निर्वाचक का नाम : लीला राम पिता का नाम: बाबू राम गृह संख्या : 109 उम्र : 26 लिंग : पुरुष	फोटो उपलब्ध	16	NAE2079465	निर्वाचक का नाम : प्रकाश कुमार पिता का नाम: बाबू राम गृह संख्या : 109 उम्र : 23 लिंग : पुरुष	फोटो उपलब्ध
17	NAE2155430	निर्वाचक का नाम : प्रवीण कुमार पिता का नाम: बाबू गृह संख्या : 109 उम्र : 20 लिंग : पुरुष	फोटो उपलब्ध	18	NAE1415538	निर्वाचक का नाम : मुकेश कुमार सेन पिता का नाम: देवा राम गृह संख्या : 110 उम्र : 26 लिंग : पुरुष	फोटो उपलब्ध	19	NAE2234953	निर्वाचक का नाम : जोशना कुमारी पति का नाम: मुकेश कुमार सेन गृह संख्या : 110 उम्र : 26 लिंग : महिला	फोटो उपलब्ध
20	NAE1396563	निर्वाचक का नाम : पीरा राम पिता का नाम: माना राम गृह संख्या : 111 उम्र : 26 लिंग : पुरुष	फोटो उपलब्ध	21	NAE1214170	निर्वाचक का नाम : ओमप्रकाश पिता का नाम: मांगीलाल गृह संख्या : 112 उम्र : 34 लिंग : पुरुष	फोटो उपलब्ध	22	NAE1214188	निर्वाचक का नाम : ममता देवी पति का नाम: ओमप्रकाश गृह संख्या : 112 उम्र : 29 लिंग : महिला	फोटो उपलब्ध
23	NAE1614205	निर्वाचक का नाम : चुनी देवी पति का नाम: छोंगा राम गृह संख्या : 114 उम्र : 31 लिंग : महिला	फोटो उपलब्ध	24	NAE1404532	निर्वाचक का नाम : चिमू देवी पति का नाम: उमा राम गृह संख्या : 114 उम्र : 26 लिंग : महिला	फोटो उपलब्ध	25	NAE1939479	निर्वाचक का नाम : उमराम माता का नाम: नोजी देवी गृह संख्या : 115 उम्र : 23 लिंग : पुरुष	फोटो उपलब्ध
26	NAE1404573	निर्वाचक का नाम : जगदीश प्रसाद सिंह पिता का नाम: देवी सिंह गृह संख्या : 118 उम्र : 26 लिंग : पुरुष	फोटो उपलब्ध	27	NAE1585652	निर्वाचक का नाम : प्रवण केवर पिता का नाम: देवी सिंह गृह संख्या : 118 उम्र : 25 लिंग : पुरुष	फोटो उपलब्ध	28	NAE1723931	निर्वाचक का नाम : सतार सिंहल पिता का नाम: मंगल सिंग गृह संख्या : 120 उम्र : 24 लिंग : पुरुष	फोटो उपलब्ध
29	NAE1438316	निर्वाचक का नाम : देवी पति का नाम: सुरेश कुमार गृह संख्या : 123 उम्र : 27 लिंग : महिला	फोटो उपलब्ध	30	NAE1728450	निर्वाचक का नाम : भीखी कुमारी पिता का नाम: लाशा राम गृह संख्या : 123 उम्र : 27 लिंग : महिला	फोटो उपलब्ध	31	NAE1438308	निर्वाचक का नाम : रघुनाथ राम पिता का नाम: उदा राम गृह संख्या : 123 उम्र : 26 लिंग : पुरुष	फोटो उपलब्ध
32	NAE1210046	निर्वाचक का नाम : मूलाराम पिता का नाम: नैना राम गृह संख्या : 124 उम्र : 30 लिंग : पुरुष	फोटो उपलब्ध	33	NAE1396621	निर्वाचक का नाम : धापू कुमारी पिता का नाम: नैना राम गृह संख्या : 124 उम्र : 29 लिंग : महिला	फोटो उपलब्ध	34	NAE1728435	निर्वाचक का नाम : पन्ना राम पिता का नाम: लाला राम गृह संख्या : 126 उम्र : 25 लिंग : पुरुष	फोटो उपलब्ध
35	NAE2201853	निर्वाचक का नाम : छनणी कुमारी पति का नाम: मांगी लाल गृह संख्या : 126 उम्र : 25 लिंग : महिला	फोटो उपलब्ध	36	NAE1767839	निर्वाचक का नाम : ममता कुमारी पिता का नाम: लाला राम गृह संख्या : 126 उम्र : 22 लिंग : महिला	फोटो उपलब्ध	37	NAE1210038	निर्वाचक का नाम : ठाकरा राम पिता का नाम: लासा राम गृह संख्या : 127 उम्र : 29 लिंग : पुरुष	फोटो उपलब्ध
# 38	NAE2146900	निर्वाचक का नाम : अनु कुमारी पति का नाम: ठाकरा राम गृह संख्या : 127 उम्र : 27 लिंग : महिला	फोटो उपलब्ध	39	NAE1728401	निर्वाचक का नाम : भगवानाराम पिता का नाम: लाशा राम गृह संख्या : 127 उम्र : 23 लिंग : पुरुष	फोटो उपलब्ध	40	NAE2132488	निर्वाचक का नाम : मोहिनी कुमारी पति का नाम: भगवान राम गृह संख्या : 127 उम्र : 22 लिंग : महिला	फोटो उपलब्ध
41	NAE1210020	निर्वाचक का नाम : लक्ष्मी देवी पति का नाम: चोखा राम गृह संख्या : 128 उम्र : 29 लिंग : महिला	फोटो उपलब्ध	42	NAE2226058	निर्वाचक का नाम : चम्पा कुमारी पति का नाम: श्रवण कुमार गृह संख्या : 129 उम्र : 25 लिंग : महिला	फोटो उपलब्ध	43	NAE2124477	निर्वाचक का नाम : रामा राम पिता का नाम: दूदा राम गृह संख्या : 130 उम्र : 23 लिंग : पुरुष	फोटो उपलब्ध

विधान सभा क्षेत्र की संख्या व नाम : 143-भीनमाल
अनुभाग की संख्या व नाम : 2-राजपूतों की ढाणी,सोबडावास

44	NAE1397165	निर्वाचक का नाम : देवा राम पिता का नाम: लाला राम गृह संख्या : 132 उम्र : 30 लिंग : पुरुष	फोटो उपलब्ध	45	NAE1214196	निर्वाचक का नाम : अनीता देवी पति का नाम: देवा राम गृह संख्या : 132 उम्र : 28 लिंग : महिला	फोटो उपलब्ध	46	NAE2163822	निर्वाचक का नाम : अशोक कुमार पिता का नाम: लालू राम गृह संख्या : 132 उम्र : 24 लिंग : पुरुष	फोटो उपलब्ध
47	NAE2156107	निर्वाचक का नाम : निरमा पति का नाम: अशोक कुमार गृह संख्या : 132 उम्र : 21 लिंग : महिला	फोटो उपलब्ध	48	NAE1751080	निर्वाचक का नाम : खेता राम पिता का नाम: करना गृह संख्या : 133 उम्र : 29 लिंग : पुरुष	फोटो उपलब्ध	49	NAE1397215	निर्वाचक का नाम : मूला राम पिता का नाम: करना राम गृह संख्या : 133 उम्र : 27 लिंग : पुरुष	फोटो उपलब्ध
50	NAE1404516	निर्वाचक का नाम : जेठा राम पिता का नाम: दुर्गा राम गृह संख्या : 133 उम्र : 27 लिंग : पुरुष	फोटो उपलब्ध	51	NAE2170173	निर्वाचक का नाम : रामेश्वरी पति का नाम: मुला राम गृह संख्या : 135 उम्र : 23 लिंग : महिला	फोटो उपलब्ध	52	NAE1614395	निर्वाचक का नाम : रुक्मा देवी पति का नाम: अमर राम गृह संख्या : 186 उम्र : 28 लिंग : महिला	फोटो उपलब्ध
53	NAE2198513	निर्वाचक का नाम : दाना राम पिता का नाम: काना राम गृह संख्या : 291 उम्र : 31 लिंग : पुरुष	फोटो उपलब्ध	54	NAE2205078	निर्वाचक का नाम : ममता देवी पति का नाम: दाना राम गृह संख्या : 291 उम्र : 28 लिंग : महिला	फोटो उपलब्ध	55	NAE1728484	निर्वाचक का नाम : पेहलाद राम पिता का नाम: लाला राम गृह संख्या : 295 उम्र : 24 लिंग : पुरुष	फोटो उपलब्ध

56	NAE1214220	निर्वाचक का नाम : केली देवी पति का नाम: जीता राम गृह संख्या : 155 उम्र : 40 लिंग : महिला	फोटो उपलब्ध	57	NAE1214238	निर्वाचक का नाम : जीता राम पिता का नाम: वीरा राम गृह संख्या : 155 उम्र : 35 लिंग : पुरुष	फोटो उपलब्ध	58	NAE1984087	निर्वाचक का नाम : जबरा राम अन्य: खोना राम राम गृह संख्या : 155 उम्र : 35 लिंग : पुरुष	फोटो उपलब्ध
59	NAE1984004	निर्वाचक का नाम : संगीता कुमारी पति का नाम: जबरा राम गृह संख्या : 155 उम्र : 31 लिंग : महिला	फोटो उपलब्ध	60	NAE1214212	निर्वाचक का नाम : आरती पिता का नाम: जवारा राम गृह संख्या : 155 उम्र : 27 लिंग : महिला	फोटो उपलब्ध	61	NAE1396704	निर्वाचक का नाम : काना राम पिता का नाम: वगता राम गृह संख्या : 157 उम्र : 29 लिंग : पुरुष	फोटो उपलब्ध
62	NAE1399542	निर्वाचक का नाम : सुखा राम पिता का नाम: वगता राम गृह संख्या : 157 उम्र : 28 लिंग : पुरुष	फोटो उपलब्ध	63	NAE1487248	निर्वाचक का नाम : मीना पति का नाम: श्रवण कुमार गृह संख्या : 160 उम्र : 27 लिंग : महिला	फोटो उपलब्ध	64	NAE1987106	निर्वाचक का नाम : भरत कुमार पिता का नाम: वेला राम गृह संख्या : 161 उम्र : 25 लिंग : पुरुष	फोटो उपलब्ध
65	NAE2032050	निर्वाचक का नाम : संजय कुमार पिता का नाम: वैला राम गृह संख्या : 161 उम्र : 25 लिंग : पुरुष	फोटो उपलब्ध	66	NAE1399583	निर्वाचक का नाम : मंजू देवी पति का नाम: पुनमा राम गृह संख्या : 162 उम्र : 31 लिंग : महिला	फोटो उपलब्ध	67	NAE2232387	निर्वाचक का नाम : लक्ष्मण राम पिता का नाम: केसा राम गृह संख्या : सोबडावास उम्र : 26 लिंग : पुरुष	फोटो उपलब्ध
68	NAE2232338	निर्वाचक का नाम : मुकेश कुमार पिता का नाम: केसा राम गृह संख्या : 163 सोबडावास उम्र : 23 लिंग : पुरुष	फोटो उपलब्ध	69	NAE1438449	निर्वाचक का नाम : पारू देवी पिता का नाम: सुखा राम गृह संख्या : 164 उम्र : 29 लिंग : महिला	फोटो उपलब्ध	70	NAE2148468	निर्वाचक का नाम : पिया देवी पति का नाम: चतरा गृह संख्या : 165 उम्र : 52 लिंग : महिला	फोटो उपलब्ध
71	NAE2149722	निर्वाचक का नाम : कालू राम पिता का नाम: हंसा राम गृह संख्या : 165 उम्र : 43 लिंग : पुरुष	फोटो उपलब्ध	72	NAE2149045	निर्वाचक का नाम : खेमा राम चतरा राम पिता का नाम: चतरा राम गृह संख्या : 165 उम्र : 23 लिंग : पुरुष	फोटो उपलब्ध	73	NAE2232379	निर्वाचक का नाम : श्रवण पिता का नाम: मोहन गृह संख्या : 165, सोबडावास उम्र : 30 लिंग : पुरुष	फोटो उपलब्ध
74	NAE1399625	निर्वाचक का नाम : रेखा देवी पति का नाम: मंगला राम गृह संख्या : 166 उम्र : 29 लिंग : महिला	फोटो उपलब्ध	75	NAE1728468	निर्वाचक का नाम : कालू राम पिता का नाम: देवा राम गृह संख्या : 170 उम्र : 26 लिंग : पुरुष	फोटो उपलब्ध	76	NAE2148708	निर्वाचक का नाम : मानी देवी पति का नाम: हंसा राम गृह संख्या : 171 उम्र : 73 लिंग : महिला	फोटो उपलब्ध
Q 77	NAE1569573	निर्वाचक का नाम : झिणि देवी पति का नाम: शिमना राम गृह संख्या : 171 उम्र : 51 लिंग : महिला	फोटो उपलब्ध	78	NAE1985472	निर्वाचक का नाम : तुलसी देवी पति का नाम: कालू राम गृह संख्या : 171 उम्र : 33 लिंग : महिला	फोटो उपलब्ध	79	NAE1984012	निर्वाचक का नाम : कालू राम पिता का नाम: उका राम गृह संख्या : 171 उम्र : 32 लिंग : पुरुष	फोटो उपलब्ध
80	NAE2074433	निर्वाचक का नाम : विनोद सांखला पिता का नाम: नीपा राम गृह संख्या : 171 उम्र : 26 लिंग : पुरुष	फोटो उपलब्ध	81	NAE1214204	निर्वाचक का नाम : गीता देवी पति का नाम: किशोर कुमार गृह संख्या : 176 उम्र : 35 लिंग : महिला	फोटो उपलब्ध	82	NAE1487057	निर्वाचक का नाम : लुम्भा राम पिता का नाम: भला राम गृह संख्या : 177 उम्र : 25 लिंग : पुरुष	फोटो उपलब्ध
83	NAE1728476	निर्वाचक का नाम : नैना राम पिता का नाम: भल्ला राम गृह संख्या : 177 उम्र : 24 लिंग : पुरुष	फोटो उपलब्ध	84	NAE1486646	निर्वाचक का नाम : विक्रम कुमार पिता का नाम: शांति लाल गृह संख्या : 178 उम्र : 25 लिंग : पुरुष	फोटो उपलब्ध	85	NAE1723477	निर्वाचक का नाम : रेखा देवी पति का नाम: महेंद्र कुमार गृह संख्या : 178 उम्र : 25 लिंग : महिला	फोटो उपलब्ध

विधान सभा क्षेत्र की संख्या व नाम : 143-भीनमाल
अनुभाग की संख्या व नाम : 3-वागरियों का वास,सोबडावास

86

NAE1726876

निर्वाचक का नाम : अशोक कुमार
पिता का नाम: वीसा
गृह संख्या : 178
उम्र : 25 लिंग : पुरुष

फोटो उपलब्ध

87

NAE1397199

निर्वाचक का नाम : जेमता राम
पिता का नाम: मंगला राम
गृह संख्या : 179
उम्र : 29 लिंग : पुरुष

फोटो उपलब्ध

88

RJ/22/172/144204

निर्वाचक का नाम : गंगाविष्णु
पिता का नाम: रूपा राम
गृह संख्या : 247
उम्र : 50 लिंग : पुरुष

फोटो उपलब्ध

89	NAE2060747	निर्वाचक का नाम : कंवरा राम पिता का नाम: वांका राम गृह संख्या : 01 उम्र : 24 लिंग : पुरुष	90	NAE1728427	निर्वाचक का नाम : रेवती कुमारी पिता का नाम: उदा राम गृह संख्या : 123 उम्र : 27 लिंग : महिला	91	NAE1728419	निर्वाचक का नाम : लीला कुमारी पिता का नाम: चैना राम गृह संख्या : 123 उम्र : 23 लिंग : महिला
92	NAE1765460	निर्वाचक का नाम : अनीता कुमारी पिता का नाम: चैना राम गृह संख्या : 123 उम्र : 22 लिंग : महिला	93	NAE1798719	निर्वाचक का नाम : प्रियंका कुमारी पिता का नाम: चैना राम गृह संख्या : 123 उम्र : 22 लिंग : महिला	94	NAE2156222	निर्वाचक का नाम : जगदीश पिता का नाम: चतरा राम गृह संख्या : 124 उम्र : 24 लिंग : पुरुष
95	NAE1727486	निर्वाचक का नाम : रामेश्वरी पिता का नाम: नैना राम गृह संख्या : 124 उम्र : 23 लिंग : महिला	96	NAE1771369	निर्वाचक का नाम : दिनेश कुमार पिता का नाम: नैना गृह संख्या : 124 उम्र : 22 लिंग : पुरुष	97	NAE2156206	निर्वाचक का नाम : सती देवी पति का नाम: मुला राम गृह संख्या : 124 उम्र : 20 लिंग : महिला
98	NAE1798701	निर्वाचक का नाम : असली कुमारी पिता का नाम: चैना राम गृह संख्या : 125 उम्र : 22 लिंग : महिला	99	NAE1415553	निर्वाचक का नाम : दिना देवी पति का नाम: नैना राम गृह संख्या : 202 उम्र : 28 लिंग : महिला	100	NAE2249761	निर्वाचक का नाम : तुलछा राम पिता का नाम: दूदा राम गृह संख्या : 202 उम्र : 19 लिंग : पुरुष
101	NAE1486653	निर्वाचक का नाम : कमा देवी पति का नाम: पुरा राम गृह संख्या : 203 उम्र : 51 लिंग : महिला	102	NAE1214246	निर्वाचक का नाम : घमंडा राम पिता का नाम: पुनमा राम गृह संख्या : 203 उम्र : 39 लिंग : पुरुष	103	NAE1569623	निर्वाचक का नाम : झिमो देवी पति का नाम: घमंडा राम गृह संख्या : 205 उम्र : 28 लिंग : महिला
104	NAE1990993	निर्वाचक का नाम : पुरो कुमारी पति का नाम: अनिल कुमार अनिल कुमार गृह संख्या : 207 उम्र : 28 लिंग : महिला	105	NAE1486695	निर्वाचक का नाम : जेठा राम पिता का नाम: भोमा राम गृह संख्या : 207 उम्र : 25 लिंग : पुरुष	106	NAE2151827	निर्वाचक का नाम : भँवरी कुमारी पति का नाम: जेठा राम गृह संख्या : 207 उम्र : 24 लिंग : महिला
107	NAE1210061	निर्वाचक का नाम : भँवरी देवी पति का नाम: किसना राम गृह संख्या : 208 उम्र : 31 लिंग : महिला	108	NAE1585306	निर्वाचक का नाम : चतरू देवी पति का नाम: मणी लाल गृह संख्या : 208 उम्र : 27 लिंग : महिला	109	NAE1585678	निर्वाचक का नाम : ठाकरा राम पिता का नाम: प्रेमा राम गृह संख्या : 208 उम्र : 25 लिंग : पुरुष
110	NAE1214253	निर्वाचक का नाम : तुलाछा राम पिता का नाम: मोंगा राम गृह संख्या : 209 उम्र : 29 लिंग : पुरुष	111	NAE1396753	निर्वाचक का नाम : हिना कंवर पति का नाम: नारायण सिंह गृह संख्या : 210 उम्र : 28 लिंग : महिला	112	NAE1396795	निर्वाचक का नाम : रेशमी कंवर पति का नाम: दुर्गा सिंह गृह संख्या : 210 उम्र : 28 लिंग : महिला
113	NAE1396829	निर्वाचक का नाम : पिना कंवर पति का नाम: भान सिंह गृह संख्या : 211 उम्र : 35 लिंग : महिला	114	NAE1585314	निर्वाचक का नाम : हरि राम पिता का नाम: मूला राम गृह संख्या : 212 उम्र : 24 लिंग : पुरुष	115	NAE1210053	निर्वाचक का नाम : लुम्बाराम पिता का नाम: रावता राम गृह संख्या : 213 उम्र : 28 लिंग : पुरुष
116	NAE1543883	निर्वाचक का नाम : रामू देवी पति का नाम: लुंबा राम गृह संख्या : 213 उम्र : 26 लिंग : महिला						

117	NAE1702919	निर्वाचक का नाम : तोगा राम पिता का नाम: किसना राम गृह संख्या : 43 उम्र : 24 लिंग : पुरुष	फोटो उपलब्ध	118	NAE2133924	निर्वाचक का नाम : कमला कुमारी पति का नाम: माणक सारण गृह संख्या : 100 उम्र : 27 लिंग : महिला	फोटो उपलब्ध	119	NAE1725142	निर्वाचक का नाम : दामा राम माता का नाम: खमा देवी गृह संख्या : 125 उम्र : 25 लिंग : पुरुष	फोटो उपलब्ध
120	NAE2133742	निर्वाचक का नाम : श्रवण राम पिता का नाम: जगमाल सारण गृह संख्या : 125 उम्र : 25 लिंग : पुरुष	फोटो उपलब्ध	121	NAE2133833	निर्वाचक का नाम : मगा राम पिता का नाम: जगमाल सारण गृह संख्या : 125 उम्र : 25 लिंग : पुरुष	फोटो उपलब्ध	122	NAE2133395	निर्वाचक का नाम : थाना राम माता का नाम: खमा देवी गृह संख्या : 125 उम्र : 21 लिंग : पुरुष	फोटो उपलब्ध
123	NAE2163061	निर्वाचक का नाम : पुष्पा पति का नाम: दमा राम गृह संख्या : 125 उम्र : 21 लिंग : महिला	फोटो उपलब्ध	124	NAE2132983	निर्वाचक का नाम : सुरेश कुमार पिता का नाम: गंगा राम गृह संख्या : 125 उम्र : 20 लिंग : पुरुष	फोटो उपलब्ध	125	NAE2133908	निर्वाचक का नाम : लक्ष्मी कुमारी पति का नाम: मगाराम सारण गृह संख्या : 125 उम्र : 20 लिंग : महिला	फोटो उपलब्ध
126	NAE2132975	निर्वाचक का नाम : खेराज राम पिता का नाम: गंगा राम गृह संख्या : 125 उम्र : 19 लिंग : पुरुष	फोटो उपलब्ध	127	NAE1945823	निर्वाचक का नाम : रूकमन कुमार पिता का नाम: लुम्भा राम गृह संख्या : 165 उम्र : 26 लिंग : पुरुष	फोटो उपलब्ध	128	NAE1801190	निर्वाचक का नाम : राम राम पिता का नाम: वागा गृह संख्या : 203 उम्र : 23 लिंग : पुरुष	फोटो उपलब्ध
129	NAE1878347	निर्वाचक का नाम : पाबू राम पिता का नाम: मगा राम गृह संख्या : 214 उम्र : 24 लिंग : पुरुष	फोटो उपलब्ध	130	NAE1878354	निर्वाचक का नाम : बाबू कुमारी पिता का नाम: मगा राम गृह संख्या : 214 उम्र : 22 लिंग : महिला	फोटो उपलब्ध	131	NAE1486950	निर्वाचक का नाम : चिमनाराम पिता का नाम: नाथाराम गृह संख्या : 215 उम्र : 25 लिंग : पुरुष	फोटो उपलब्ध
132	NAE2163251	निर्वाचक का नाम : गोमती कुमारी पिता का नाम: नाथा राम गृह संख्या : 215 उम्र : 19 लिंग : महिला	फोटो उपलब्ध	133	NAE2259018	निर्वाचक का नाम : जेठा राम पिता का नाम: रावता राम गृह संख्या : 215 उम्र : 19 लिंग : पुरुष	फोटो उपलब्ध	134	NAE1397959	निर्वाचक का नाम : दमी पति का नाम: बाबू लाल गृह संख्या : 216 उम्र : 30 लिंग : महिला	फोटो उपलब्ध
135	NAE1616481	निर्वाचक का नाम : भूरा राम पिता का नाम: रीडमल गृह संख्या : 216 उम्र : 29 लिंग : पुरुष	फोटो उपलब्ध	136	NAE1397322	निर्वाचक का नाम : बाबू लाल पिता का नाम: रिडमल राम गृह संख्या : 216 उम्र : 28 लिंग : पुरुष	फोटो उपलब्ध	137	NAE1397298	निर्वाचक का नाम : गोगा राम पिता का नाम: नेना राम गृह संख्या : 216 उम्र : 26 लिंग : पुरुष	फोटो उपलब्ध
138	NAE1616895	निर्वाचक का नाम : कवर राम पिता का नाम: रीडमल गृह संख्या : 216 उम्र : 25 लिंग : पुरुष	फोटो उपलब्ध	139	NAE2155539	निर्वाचक का नाम : ईमियो पति का नाम: पीरा राम गृह संख्या : 216 उम्र : 25 लिंग : महिला	फोटो उपलब्ध	140	NAE1735976	निर्वाचक का नाम : हरचंद राम पिता का नाम: नैना गृह संख्या : 216 उम्र : 24 लिंग : पुरुष	फोटो उपलब्ध
141	NAE1487024	निर्वाचक का नाम : निंबा राम पिता का नाम: जगमाल राम गृह संख्या : 217 उम्र : 27 लिंग : पुरुष	फोटो उपलब्ध	142	NAE1487016	निर्वाचक का नाम : तगा राम पिता का नाम: जगमाल राम गृह संख्या : 217 उम्र : 25 लिंग : पुरुष	फोटो उपलब्ध	143	NAE1771575	निर्वाचक का नाम : मुन्ना राम पिता का नाम: जगमाल राम गृह संख्या : 217 उम्र : 22 लिंग : पुरुष	फोटो उपलब्ध
144	NAE2155620	निर्वाचक का नाम : हुआ कुमारी पिता का नाम: जगमाल राम गृह संख्या : 217 उम्र : 22 लिंग : महिला	फोटो उपलब्ध	145	NAE2163236	निर्वाचक का नाम : कुनणी देवी पति का नाम: निंबा राम गृह संख्या : 217 उम्र : 22 लिंग : महिला	फोटो उपलब्ध	146	NAE1210079	निर्वाचक का नाम : पूरा राम पिता का नाम: चौखा राम गृह संख्या : 218 उम्र : 29 लिंग : पुरुष	फोटो उपलब्ध

विधान सभा क्षेत्र की संख्या व नाम : 143-भीनमाल
अनुभाग की संख्या व नाम : 5-सारणों की ढाणी,सोबडावास

147	NAE1718519	निर्वाचक का नाम : मंजू पति का नाम: वैना राम गृह संख्या : 218 उम्र : 27 लिंग : महिला	फोटो उपलब्ध	148	NAE1890920	निर्वाचक का नाम : कंवरा राम पिता का नाम: सता राम गृह संख्या : 219 उम्र : 23 लिंग : पुरुष	फोटो उपलब्ध	149	NAE1210095	निर्वाचक का नाम : भंवरा राम पिता का नाम: अखा राम गृह संख्या : 220 उम्र : 32 लिंग : पुरुष	फोटो उपलब्ध
150	NAE1415579	निर्वाचक का नाम : दला राम पिता का नाम: अखा राम गृह संख्या : 220 उम्र : 27 लिंग : पुरुष	फोटो उपलब्ध	151	NAE1616697	निर्वाचक का नाम : अंतरी ददेवी पति का नाम: भवर लाल गृह संख्या : 220 उम्र : 25 लिंग : महिला	फोटो उपलब्ध	152	NAE1616515	निर्वाचक का नाम : पुरा राम पिता का नाम: आखा राम गृह संख्या : 220 उम्र : 24 लिंग : पुरुष	फोटो उपलब्ध
153	NAE1214261	निर्वाचक का नाम : सवा राम पिता का नाम: धर्मा राम गृह संख्या : 221 उम्र : 27 लिंग : पुरुष	फोटो उपलब्ध	154	NAE2163459	निर्वाचक का नाम : हीरो कुमारी पति का नाम: सवा राम गृह संख्या : 221 उम्र : 25 लिंग : महिला	फोटो उपलब्ध	155	NAE2084606	निर्वाचक का नाम : धर्मा कुमारी पति का नाम: रूखमण राम गृह संख्या : 222 उम्र : 24 लिंग : महिला	फोटो उपलब्ध
156	NAE1685007	निर्वाचक का नाम : पुखराज पुनिया पिता का नाम: टिकम राम गृह संख्या : 229 उम्र : 23 लिंग : पुरुष	फोटो उपलब्ध	157	NAE2177814	निर्वाचक का नाम : कमला कुमारी पति का नाम: पुखराज गृह संख्या : 229 उम्र : 23 लिंग : महिला	फोटो उपलब्ध	158	NAE2231363	निर्वाचक का नाम : थाना राम पिता का नाम: लिखमा राम गृह संख्या : 230 उम्र : 35 लिंग : पुरुष	फोटो उपलब्ध
159	NAE1415611	निर्वाचक का नाम : एलची देवी पति का नाम: अचला राम गृह संख्या : 230 उम्र : 30 लिंग : महिला	फोटो उपलब्ध	160	NAE1398007	निर्वाचक का नाम : हनुमान प्रसाद पिता का नाम: इसरा राम गृह संख्या : 230 उम्र : 27 लिंग : पुरुष	फोटो उपलब्ध	161	NAE2041994	निर्वाचक का नाम : रमेश पूनिया पिता का नाम: टिकमा राम गृह संख्या : 299 उम्र : 21 लिंग : पुरुष	फोटो उपलब्ध
162	NAE1815349	निर्वाचक का नाम : किशना राम पिता का नाम: वागा राम गृह संख्या : 868 उम्र : 29 लिंग : पुरुष	फोटो उपलब्ध	163	NAE2253771	निर्वाचक का नाम : सवाई राम पिता का नाम: खंगारा राम गृह संख्या : सारणों की ढाणी उम्र : 19 लिंग : पुरुष	फोटो उपलब्ध				

विधान सभा क्षेत्र की संख्या व नाम : 143-भीनमाल
अनुभाग की संख्या व नाम : 6-मेघवालों की वास,सोबडावास

164	NAE1793918	निर्वाचक का नाम : पीरा राम पिता का नाम: केसा राम गृह संख्या : 01 उम्र : 22 लिंग : पुरुष	फोटो उपलब्ध	165	NAE2197820	निर्वाचक का नाम : विक्रम पिता का नाम: मिटा राम गृह संख्या : 101 उम्र : 20 लिंग : पुरुष	फोटो उपलब्ध	166	NAE1987502	निर्वाचक का नाम : गदू देवी देवी पति का नाम: हडमान राम हडमान राम गृह संख्या : 102 उम्र : 32 लिंग : महिला	फोटो उपलब्ध
167	NAE2245231	निर्वाचक का नाम : वाला राम पिता का नाम: मघा राम गृह संख्या : 108 उम्र : 85 लिंग : पुरुष	फोटो उपलब्ध	168	NAE1798677	निर्वाचक का नाम : पुना कुमारी कुमारी पिता का नाम: मग राम राम गृह संख्या : 122 उम्र : 28 लिंग : महिला	फोटो उपलब्ध	169	NAE1415041	निर्वाचक का नाम : तुलसा राम पिता का नाम: किशना राम गृह संख्या : 231 उम्र : 32 लिंग : पुरुष	फोटो उपलब्ध
170	NAE1210103	निर्वाचक का नाम : तेजा राम पिता का नाम: पूनमा राम गृह संख्या : 232 उम्र : 27 लिंग : पुरुष	फोटो उपलब्ध	171	NAE1543933	निर्वाचक का नाम : माधा राम पिता का नाम: बाबू राम गृह संख्या : 234 उम्र : 25 लिंग : पुरुष	फोटो उपलब्ध	172	NAE1415066	निर्वाचक का नाम : दला राम पिता का नाम: महिंगा राम गृह संख्या : 238 उम्र : 30 लिंग : पुरुष	फोटो उपलब्ध
173	NAE2024883	निर्वाचक का नाम : भीमा राम पिता का नाम: तगा राम गृह संख्या : 239 उम्र : 25 लिंग : पुरुष	फोटो उपलब्ध	174	NAE1543974	निर्वाचक का नाम : रामा राम पिता का नाम: पुरा राम गृह संख्या : 241 उम्र : 26 लिंग : पुरुष	फोटो उपलब्ध	175	NAE2151124	निर्वाचक का नाम : हेवन देवी पति का नाम: रामा राम गृह संख्या : 241 उम्र : 21 लिंग : महिला	फोटो उपलब्ध
176	NAE1545318	निर्वाचक का नाम : अर्जुन राम पिता का नाम: जेठा राम गृह संख्या : 242 उम्र : 25 लिंग : पुरुष	फोटो उपलब्ध	177	NAE2138725	निर्वाचक का नाम : शोभा कुमारी पति का नाम: अर्जुन राम गृह संख्या : मकान क्रमांक 242 उम्र : 25 लिंग : महिला	फोटो उपलब्ध				

178	NAE1931674	निर्वाचक का नाम : पीरा राम पिता का नाम: लुंबा राम गृह संख्या : 26 उम्र : 21 लिंग : पुरुष	फोटो उपलब्ध	179	NAE1813880	निर्वाचक का नाम : लीला पिता का नाम: भवर नाथ गृह संख्या : 133 उम्र : 24 लिंग : पुरुष	फोटो उपलब्ध	180	NAE1703776	निर्वाचक का नाम : कृष्ण कुमार पिता का नाम: फादर गृह संख्या : 201 उम्र : 23 लिंग : पुरुष	फोटो उपलब्ध
181	NAE1728385	निर्वाचक का नाम : आरती पिता का नाम: गणपत गृह संख्या : 247 उम्र : 25 लिंग : महिला	फोटो उपलब्ध	182	NAE2230084	निर्वाचक का नाम : भावना कुमारी गंगा विष्णु पिता का नाम: गंगा विष्णु गृह संख्या : 247 उम्र : 19 लिंग : महिला	फोटो उपलब्ध	183	NAE1396654	निर्वाचक का नाम : राण पुरी पिता का नाम: दौल पुरी गृह संख्या : 251 उम्र : 30 लिंग : पुरुष	फोटो उपलब्ध
184	NAE1487032	निर्वाचक का नाम : केश पुरी पिता का नाम: दोल पुरी गृह संख्या : 251 उम्र : 25 लिंग : पुरुष	फोटो उपलब्ध	185	NAE1214279	निर्वाचक का नाम : भीखो देवी पति का नाम: बलवंतराम गृह संख्या : 252 उम्र : 32 लिंग : महिला	फोटो उपलब्ध	186	NAE1210111	निर्वाचक का नाम : विद्या देवी पति का नाम: चेतन प्रसाद गृह संख्या : 252 उम्र : 30 लिंग : महिला	फोटो उपलब्ध
187	NAE1545268	निर्वाचक का नाम : निंबा राम पिता का नाम: जोगा राम गृह संख्या : 254 उम्र : 25 लिंग : पुरुष	फोटो उपलब्ध	188	NAE1398023	निर्वाचक का नाम : कान्ति लाल पिता का नाम: सवा राम गृह संख्या : 255 उम्र : 42 लिंग : पुरुष	फोटो उपलब्ध	189	NAE1397363	निर्वाचक का नाम : वर्षा देवी पति का नाम: कान्ति लाल गृह संख्या : 255 उम्र : 33 लिंग : महिला	फोटो उपलब्ध
190	NAE2150332	निर्वाचक का नाम : दीपिका पिता का नाम: मोड सिंह गृह संख्या : 255 उम्र : 23 लिंग : महिला	फोटो उपलब्ध	191	NAE2141687	निर्वाचक का नाम : मनोहर सिंह पिता का नाम: इंदर सिंह गृह संख्या : 255 उम्र : 20 लिंग : पुरुष	फोटो उपलब्ध	192	NAE2248219	निर्वाचक का नाम : नरेंद्र सिंह पिता का नाम: इन्द्र सिंह गृह संख्या : 255 उम्र : 19 लिंग : पुरुष	फोटो उपलब्ध
193	NAE2249795	निर्वाचक का नाम : जीतू कुमारी पिता का नाम: गोपा राम गृह संख्या : 255 उम्र : 19 लिंग : महिला	फोटो उपलब्ध	194	NAE1214287	निर्वाचक का नाम : रामेश्वरी देवी पति का नाम: राजेन्द्र कुमार गृह संख्या : 256 उम्र : 30 लिंग : महिला	फोटो उपलब्ध	195	NAE1210137	निर्वाचक का नाम : राजेंद्र कुमार पिता का नाम: खेमा राम गृह संख्या : 256 उम्र : 28 लिंग : पुरुष	फोटो उपलब्ध
196	NAE1396803	निर्वाचक का नाम : मोहरो पति का नाम: रमेश कुमार गृह संख्या : 257 उम्र : 32 लिंग : महिला	फोटो उपलब्ध	197	NAE2142008	निर्वाचक का नाम : कविता कुमारी गोपा राम पिता का नाम: गोपा राम गृह संख्या : 257 उम्र : 20 लिंग : महिला	फोटो उपलब्ध	198	NAE1214295	निर्वाचक का नाम : सूरज देवी पति का नाम: गोना राम गृह संख्या : 262 उम्र : 30 लिंग : महिला	फोटो उपलब्ध
199	NAE1487040	निर्वाचक का नाम : सुरेश कुमार पिता का नाम: आईदान राम गृह संख्या : 262 उम्र : 25 लिंग : पुरुष	फोटो उपलब्ध	200	NAE1397249	निर्वाचक का नाम : हपी देवी पति का नाम: अर्जुन राम गृह संख्या : 264 उम्र : 27 लिंग : महिला	फोटो उपलब्ध	201	NAE1415124	निर्वाचक का नाम : पन्खी देवी पति का नाम: दोला राम गृह संख्या : 265 उम्र : 34 लिंग : महिला	फोटो उपलब्ध
202	NAE1397280	निर्वाचक का नाम : गीता देवी पति का नाम: पीरा राम गृह संख्या : 265 उम्र : 27 लिंग : महिला	फोटो उपलब्ध	203	NAE1487008	निर्वाचक का नाम : शंकरा राम पिता का नाम: दीपा राम गृह संख्या : 265 उम्र : 25 लिंग : पुरुष	फोटो उपलब्ध	204	NAE1486729	निर्वाचक का नाम : पारस राम पिता का नाम: जेमला राम गृह संख्या : 266 उम्र : 25 लिंग : पुरुष	फोटो उपलब्ध
205	NAE1214303	निर्वाचक का नाम : गुड्डी देवी पति का नाम: भोयराम गृह संख्या : 268 उम्र : 30 लिंग : महिला	फोटो उपलब्ध	206	NAE2017028	निर्वाचक का नाम : नारायण लाल शर्मा पिता का नाम: गिरधारी लाल गृह संख्या : 270 उम्र : 53 लिंग : पुरुष	फोटो उपलब्ध	207	NAE2019461	निर्वाचक का नाम : संजू पति का नाम: विवेक कुमार शर्मा गृह संख्या : 270 उम्र : 24 लिंग : महिला	फोटो उपलब्ध

208	NAE2107431
निर्वाचक का नाम : पवन कुमार पिता का नाम: गणपत राम गृह संख्या : ग्राम का आम चौहटा उम्र : 23 लिंग : पुरुष	फोटो उपलब्ध

209	NAE2126100	निर्वाचक का नाम : गणपत राम । पिता का नाम: करणा राम गृह संख्या : 133 उम्र : 21 लिंग : पुरुष	फोटो उपलब्ध	210	NAE2141877	निर्वाचक का नाम : रेशमी कुमारी पुरखा राम पिता का नाम: पुरखा राम गृह संख्या : 133 उम्र : 19 लिंग : महिला	फोटो उपलब्ध	211	NAE2155570	निर्वाचक का नाम : अशोक कुमार पिता का नाम: नाथू राम गृह संख्या : 200 उम्र : 23 लिंग : पुरुष	फोटो उपलब्ध
212	NAE2163046	निर्वाचक का नाम : हीरा राम पिता का नाम: नाथू राम गृह संख्या : 200 उम्र : 20 लिंग : पुरुष	फोटो उपलब्ध	213	NAE2219384	निर्वाचक का नाम : हनुमान राम पिता का नाम: ईरा राम गृह संख्या : 218 उम्र : 21 लिंग : पुरुष	फोटो उपलब्ध	214	NAE2228906	निर्वाचक का नाम : देवी कुमारी पिता का नाम: इरा राम गृह संख्या : 218 उम्र : 19 लिंग : महिला	फोटो उपलब्ध
215	NAE2201788	निर्वाचक का नाम : चेतन कुमार पिता का नाम: तिलोका गृह संख्या : 243 उम्र : 24 लिंग : पुरुष	फोटो उपलब्ध	216	NAE1945856	निर्वाचक का नाम : कृष्ण कुमार पिता का नाम: भवर लाल गृह संख्या : 256 उम्र : 26 लिंग : पुरुष	फोटो उपलब्ध	217	NAE1416692	निर्वाचक का नाम : काली देवी पति का नाम: मोता राम गृह संख्या : 272 उम्र : 32 लिंग : महिला	फोटो उपलब्ध
218	NAE2181667	निर्वाचक का नाम : अनिल कुमार पिता का नाम: तेजा राम गृह संख्या : 272 उम्र : 24 लिंग : पुरुष	फोटो उपलब्ध	219	NAE2177855	निर्वाचक का नाम : चुकी कुमारी पति का नाम: तिलोक सिंह गृह संख्या : 272 उम्र : 23 लिंग : महिला	फोटो उपलब्ध	220	NAE2177780	निर्वाचक का नाम : तिलोक सिंह पिता का नाम: तेजा राम गृह संख्या : 272 उम्र : 21 लिंग : पुरुष	फोटो उपलब्ध
221	NAE1416726	निर्वाचक का नाम : रमेश कुमार पिता का नाम: उमा राम गृह संख्या : 274 उम्र : 28 लिंग : पुरुष	फोटो उपलब्ध	Q 222	NAE1569680	निर्वाचक का नाम : मीना देवी पति का नाम: दिनेश कुमार गृह संख्या : 274 उम्र : 25 लिंग : महिला	फोटो उपलब्ध	223	NAE2191013	निर्वाचक का नाम : भावना कुमारी पिता का नाम: पूनमा राम गृह संख्या : 277 उम्र : 38 लिंग : महिला	फोटो उपलब्ध
224	NAE2183283	निर्वाचक का नाम : गंगा कुमारी पिता का नाम: पूनमा राम गृह संख्या : 277 उम्र : 23 लिंग : महिला	फोटो उपलब्ध	225	NAE1415629	निर्वाचक का नाम : आशा देवी पति का नाम: धना राम गृह संख्या : 278 उम्र : 31 लिंग : महिला	फोटो उपलब्ध	226	NAE1397967	निर्वाचक का नाम : धमा राम पिता का नाम: मोती राम गृह संख्या : 278 उम्र : 26 लिंग : पुरुष	फोटो उपलब्ध
227	NAE1397421	निर्वाचक का नाम : निरमा देवी पति का नाम: श्रवण कुमार गृह संख्या : 279 उम्र : 29 लिंग : महिला	फोटो उपलब्ध	228	NAE1398767	निर्वाचक का नाम : नोजी देवी पति का नाम: रामा राम गृह संख्या : 280 उम्र : 28 लिंग : महिला	फोटो उपलब्ध	229	NAE1802990	निर्वाचक का नाम : रेखा पति का नाम: गुमना राम गृह संख्या : 280 मामा जी का स्थान नाडी उम्र : 25 लिंग : महिला	फोटो उपलब्ध
230	NAE1398817	निर्वाचक का नाम : बाबू देवी पति का नाम: नेना राम गृह संख्या : 281 उम्र : 36 लिंग : महिला	फोटो उपलब्ध	231	NAE1397439	निर्वाचक का नाम : अनी देवी पति का नाम: रेखा राम गृह संख्या : 281 उम्र : 29 लिंग : महिला	फोटो उपलब्ध	232	NAE1398791	निर्वाचक का नाम : रेखा राम पिता का नाम: टीकमा राम गृह संख्या : 281 उम्र : 28 लिंग : पुरुष	फोटो उपलब्ध
233	NAE1487156	निर्वाचक का नाम : चुन्नी देवी पति का नाम: किशना राम गृह संख्या : 283 उम्र : 28 लिंग : महिला	फोटो उपलब्ध	234	NAE1415140	निर्वाचक का नाम : हड़मान राम पिता का नाम: नाग राम गृह संख्या : 284 उम्र : 32 लिंग : पुरुष	फोटो उपलब्ध	235	NAE1878248	निर्वाचक का नाम : देवी कुमारी पिता का नाम: चूना राम गृह संख्या : 284 उम्र : 23 लिंग : महिला	फोटो उपलब्ध
236	NAE1878073	निर्वाचक का नाम : पप्पू राम पिता का नाम: चूना राम गृह संख्या : 284 उम्र : 21 लिंग : पुरुष	फोटो उपलब्ध	237	NAE1545367	निर्वाचक का नाम : अनिता कुमारी पिता का नाम: नाथू राम गृह संख्या : 285 उम्र : 28 लिंग : महिला	फोटो उपलब्ध	238	NAE1616630	निर्वाचक का नाम : ओम प्रकाश पिता का नाम: नथू राम गृह संख्या : 285 उम्र : 25 लिंग : पुरुष	फोटो उपलब्ध

239	NAE1210145	निर्वाचक का नाम : जशोदा देवी पति का नाम: पेमा राम गृह संख्या : 286 उम्र : 29 लिंग : महिला	फोटो उपलब्ध	240	NAE1543685	निर्वाचक का नाम : बाबू लाल पिता का नाम: राणा राम गृह संख्या : 286 उम्र : 25 लिंग : पुरुष	फोटो उपलब्ध	241	NAE2133569	निर्वाचक का नाम : भूरी कुमारी हरू राम पिता का नाम: हरू राम गृह संख्या : 287 उम्र : 25 लिंग : महिला	फोटो उपलब्ध
242	NAE2163871	निर्वाचक का नाम : रामा राम पिता का नाम: हरू राम गृह संख्या : 287 उम्र : 23 लिंग : पुरुष	फोटो उपलब्ध	243	NAE2133502	निर्वाचक का नाम : वीरो कुमारी पिता का नाम: हरू राम गृह संख्या : 287 उम्र : 21 लिंग : महिला	फोटो उपलब्ध	244	NAE2133437	निर्वाचक का नाम : इशारा राम पिता का नाम: हरू राम गृह संख्या : 287 उम्र : 20 लिंग : पुरुष	फोटो उपलब्ध
245	NAE1438696	निर्वाचक का नाम : विशना राम पिता का नाम: तुलसा राम गृह संख्या : 288 उम्र : 27 लिंग : पुरुष	फोटो उपलब्ध	246	NAE1438712	निर्वाचक का नाम : मोहनलाल पिता का नाम: तुलसारांम गृह संख्या : 288 उम्र : 26 लिंग : पुरुष	फोटो उपलब्ध	247	NAE2169746	निर्वाचक का नाम : संतोष कुमारी पिता का नाम: तुलसारांम गृह संख्या : 288 उम्र : 26 लिंग : महिला	फोटो उपलब्ध
248	NAE2163558	निर्वाचक का नाम : मीना पति का नाम: मोहन गृह संख्या : 288 उम्र : 25 लिंग : महिला	फोटो उपलब्ध	249	NAE1415173	निर्वाचक का नाम : श्रावण कुमार पिता का नाम: हडमता राम गृह संख्या : 289 उम्र : 27 लिंग : पुरुष	फोटो उपलब्ध	250	NAE1398759	निर्वाचक का नाम : नैना देवी पति का नाम: रमेश कुमार गृह संख्या : 289 उम्र : 26 लिंग : महिला	फोटो उपलब्ध
251	NAE1438738	निर्वाचक का नाम : बाबु देवी पति का नाम: दीपा राम गृह संख्या : 289 उम्र : 26 लिंग : महिला	फोटो उपलब्ध	252	NAE1415199	निर्वाचक का नाम : मांगीलाल पिता का नाम: हडमता राम गृह संख्या : 289 उम्र : 26 लिंग : पुरुष	फोटो उपलब्ध	253	NAE1569722	निर्वाचक का नाम : ओमराम पिता का नाम: हडमता राम गृह संख्या : 289 उम्र : 25 लिंग : पुरुष	फोटो उपलब्ध
254	NAE2155869	निर्वाचक का नाम : लीला पति का नाम: कृष्णा कुमार गृह संख्या : 289 उम्र : 24 लिंग : महिला	फोटो उपलब्ध	255	NAE1803881	निर्वाचक का नाम : गुड़िया पति का नाम: शर्ब गृह संख्या : 289mama ji ka sthan उम्र : 28 लिंग : महिला	फोटो उपलब्ध	256	NAE1803022	निर्वाचक का नाम : रुकमणि कुमारी पति का नाम: हदुमन राम गृह संख्या : हाऊस नंबर 284 मामा जी उम्र : 27 लिंग : महिला	फोटो उपलब्ध

257	NAE1862895	निर्वाचक का नाम : सुरेश कुमार पिता का नाम: आंबा राम गृह संख्या : 71 उम्र : 21 लिंग : पुरुष	फोटो उपलब्ध	258	NAE0401844	निर्वाचक का नाम : मोहनी देवी पति का नाम: मगाराम गृह संख्या : 77 उम्र : 36 लिंग : महिला	फोटो उपलब्ध	259	NAE2141281	निर्वाचक का नाम : चेतन कुमार पिता का नाम: बाबू लाल गृह संख्या : 100 उम्र : 21 लिंग : पुरुष	फोटो उपलब्ध
260	KLC2191302	निर्वाचक का नाम : हीमता पिता का नाम: गेना गृह संख्या : 101 उम्र : 78 लिंग : पुरुष	फोटो उपलब्ध	261	RJ/22/172/144398	निर्वाचक का नाम : करना पिता का नाम: हीमता गृह संख्या : 101 उम्र : 57 लिंग : पुरुष	फोटो उपलब्ध	262	KLC2027852	निर्वाचक का नाम : मीठा लाल पिता का नाम: हिम्मताराम गृह संख्या : 101 उम्र : 49 लिंग : पुरुष	फोटो उपलब्ध
263	KLC2027860	निर्वाचक का नाम : झमका पति का नाम: मीठालाल गृह संख्या : 101 उम्र : 47 लिंग : महिला	फोटो उपलब्ध	264	KLC2027845	निर्वाचक का नाम : चूकी पति का नाम: करना राम गृह संख्या : 101 उम्र : 47 लिंग : महिला	फोटो उपलब्ध	265	NAE0743179	निर्वाचक का नाम : नरपतराम पिता का नाम: हिम्मताराम गृह संख्या : 101 उम्र : 35 लिंग : पुरुष	फोटो उपलब्ध
266	NAE1085554	निर्वाचक का नाम : शिखा देवी पति का नाम: टीकमाराम गृह संख्या : 101 उम्र : 35 लिंग : महिला	फोटो उपलब्ध	267	NAE1987569	निर्वाचक का नाम : अनसी देवी पति का नाम: नरपत राम गृह संख्या : 101 उम्र : 28 लिंग : महिला	फोटो उपलब्ध	268	RJ/22/172/144075	निर्वाचक का नाम : पता पिता का नाम: गेना गृह संख्या : 102 उम्र : 75 लिंग : पुरुष	फोटो उपलब्ध
269	KLC1557149	निर्वाचक का नाम : जसाराम पिता का नाम: पताराम गृह संख्या : 102 उम्र : 48 लिंग : पुरुष	फोटो उपलब्ध	270	KLC1557156	निर्वाचक का नाम : सरो पति का नाम: जसाराम गृह संख्या : 102 उम्र : 45 लिंग : महिला	फोटो उपलब्ध	271	KLC1841873	निर्वाचक का नाम : मोहनलाल पिता का नाम: पताराम गृह संख्या : 102 उम्र : 43 लिंग : पुरुष	फोटो उपलब्ध
272	NAE0597682	निर्वाचक का नाम : एवन देवी पति का नाम: मोहनलाल गृह संख्या : 102 उम्र : 37 लिंग : महिला	फोटो उपलब्ध	273	NAE0597674	निर्वाचक का नाम : हडमान राम पति का नाम: पन्नाराम गृह संख्या : 102 उम्र : 36 लिंग : पुरुष	फोटो उपलब्ध	274	NAE2187706	निर्वाचक का नाम : रमेश कुमार पिता का नाम: जसा राम गृह संख्या : 102 उम्र : 23 लिंग : पुरुष	फोटो उपलब्ध
275	KLC1899208	निर्वाचक का नाम : जोगीराम पिता का नाम: गेनाराम गृह संख्या : 103 उम्र : 52 लिंग : पुरुष	फोटो उपलब्ध	276	KLC1839240	निर्वाचक का नाम : कोयल पति का नाम: जोगीराम गृह संख्या : 103 उम्र : 47 लिंग : महिला	फोटो उपलब्ध	277	RJ/22/172/145062	निर्वाचक का नाम : मांगा पिता का नाम: पदमा गृह संख्या : 104 उम्र : 74 लिंग : पुरुष	फोटो उपलब्ध
278	NAE0706197	निर्वाचक का नाम : टीली पति का नाम: मांगा गृह संख्या : 104 उम्र : 70 लिंग : महिला	फोटो उपलब्ध	279	NAE0997189	निर्वाचक का नाम : मोहनलाल पिता का नाम: मागाराम गृह संख्या : 104 उम्र : 30 लिंग : पुरुष	फोटो उपलब्ध	280	NAE0997197	निर्वाचक का नाम : पंखी देवी पति का नाम: मोहनलाल गृह संख्या : 104 उम्र : 30 लिंग : महिला	फोटो उपलब्ध
281	KLC2190700	निर्वाचक का नाम : चौथी पति का नाम: पदमा गृह संख्या : 105 उम्र : 106 लिंग : महिला	फोटो उपलब्ध	282	RJ/22/172/144324	निर्वाचक का नाम : माला पिता का नाम: पदमा गृह संख्या : 105 उम्र : 85 लिंग : पुरुष	फोटो उपलब्ध	283	RJ/22/172/144328	निर्वाचक का नाम : सावला पिता का नाम: पदमा गृह संख्या : 105 उम्र : 60 लिंग : पुरुष	फोटो उपलब्ध
284	RJ/22/172/144329	निर्वाचक का नाम : कैसा पिता का नाम: पदमा गृह संख्या : 105 उम्र : 56 लिंग : पुरुष	फोटो उपलब्ध	285	KLC1839273	निर्वाचक का नाम : पंखी देवी पति का नाम: सांवला राम गृह संख्या : 105 उम्र : 45 लिंग : महिला	फोटो उपलब्ध	286	KLC1839257	निर्वाचक का नाम : दाडमी पति का नाम: कैसाराम गृह संख्या : 105 उम्र : 44 लिंग : महिला	फोटो उपलब्ध

287	RJ/22/172/144321	निर्वाचक का नाम : हरजी पिता का नाम: रावता गृह संख्या : 106 उम्र : 85 लिंग : पुरुष	फोटो उपलब्ध	288	RJ/22/172/144323	निर्वाचक का नाम : रमकू पति का नाम: बाबू गृह संख्या : 106 उम्र : 55 लिंग : महिला	फोटो उपलब्ध	289	NAE0706213	निर्वाचक का नाम : बाबू पिता का नाम: हरजी गृह संख्या : 106 उम्र : 50 लिंग : पुरुष	फोटो उपलब्ध
290	RJ/22/172/144096	निर्वाचक का नाम : लूणी पति का नाम: मघा गृह संख्या : 107 उम्र : 73 लिंग : महिला	फोटो उपलब्ध	291	NAE0680291	निर्वाचक का नाम : वंजा पिता का नाम: बाला गृह संख्या : 108 उम्र : 65 लिंग : पुरुष	फोटो उपलब्ध	292	RJ/22/172/144338	निर्वाचक का नाम : सेकी पति का नाम: वजा गृह संख्या : 108 उम्र : 60 लिंग : महिला	फोटो उपलब्ध
293	NAE0997205	निर्वाचक का नाम : पनाराम पिता का नाम: वजाराम गृह संख्या : 108 उम्र : 32 लिंग : पुरुष	फोटो उपलब्ध	294	NAE0997213	निर्वाचक का नाम : रूगाराम पिता का नाम: वजाराम गृह संख्या : 108 उम्र : 30 लिंग : पुरुष	फोटो उपलब्ध	295	NAE0997221	निर्वाचक का नाम : गंगा देवी पति का नाम: पनाराम गृह संख्या : 108 उम्र : 30 लिंग : महिला	फोटो उपलब्ध
296	RJ/22/172/145023	निर्वाचक का नाम : प्यारी पति का नाम: रूग नाथ गृह संख्या : 109 उम्र : 105 लिंग : महिला	फोटो उपलब्ध	297	RJ/22/172/144311	निर्वाचक का नाम : तगा पिता का नाम: रूग नाथ गृह संख्या : 109 उम्र : 75 लिंग : पुरुष	फोटो उपलब्ध	298	RJ/22/172/144391	निर्वाचक का नाम : चंदा पति का नाम: तगा गृह संख्या : 109 उम्र : 67 लिंग : महिला	फोटो उपलब्ध
299	RJ/22/172/144038	निर्वाचक का नाम : बाबू पिता का नाम: रूग नाथ गृह संख्या : 109 उम्र : 58 लिंग : पुरुष	फोटो उपलब्ध	300	KLC1557164	निर्वाचक का नाम : लेहरा पति का नाम: बाबूलाल गृह संख्या : 109 उम्र : 44 लिंग : महिला	फोटो उपलब्ध	301	NAE0528752	निर्वाचक का नाम : कान्ति लाल पिता का नाम: तगाराम गृह संख्या : 109 उम्र : 34 लिंग : पुरुष	फोटो उपलब्ध
302	NAE1904614	निर्वाचक का नाम : श्रवण कुमार पिता का नाम: तगा राम गृह संख्या : 109 उम्र : 21 लिंग : पुरुष	फोटो उपलब्ध	303	RJ/22/172/144312	निर्वाचक का नाम : देवा पिता का नाम: रूग नाथ गृह संख्या : 110 उम्र : 65 लिंग : पुरुष	फोटो उपलब्ध	304	RJ/22/172/144313	निर्वाचक का नाम : जबरा पिता का नाम: रूग नाथ गृह संख्या : 110 उम्र : 53 लिंग : पुरुष	फोटो उपलब्ध
305	KLC1842053	निर्वाचक का नाम : शांति पति का नाम: देवा राम गृह संख्या : 110 उम्र : 50 लिंग : महिला	फोटो उपलब्ध	306	NAE0137992	निर्वाचक का नाम : मंजू पति का नाम: जबराराम गृह संख्या : 110 उम्र : 37 लिंग : महिला	फोटो उपलब्ध	307	NAE2163707	निर्वाचक का नाम : महेंद्र कुमार पिता का नाम: देवा राम गृह संख्या : 110 उम्र : 25 लिंग : पुरुष	फोटो उपलब्ध
308	NAE2163764	निर्वाचक का नाम : जगदीश कुमार पिता का नाम: देवा राम गृह संख्या : 110 उम्र : 25 लिंग : पुरुष	फोटो उपलब्ध	309	RJ/22/172/145054	निर्वाचक का नाम : माना पिता का नाम: लछा गृह संख्या : 111 उम्र : 58 लिंग : पुरुष	फोटो उपलब्ध	310	RJ/22/172/145055	निर्वाचक का नाम : जमना पति का नाम: माना गृह संख्या : 111 उम्र : 53 लिंग : महिला	फोटो उपलब्ध
311	KLC2027878	निर्वाचक का नाम : तगू पति का नाम: पूनमा गृह संख्या : 113 उम्र : 63 लिंग : महिला	फोटो उपलब्ध	312	NAE0445221	निर्वाचक का नाम : अना पिता का नाम: पूनमा गृह संख्या : 113 उम्र : 44 लिंग : पुरुष	फोटो उपलब्ध	313	KLC1557198	निर्वाचक का नाम : सत्ता राम पिता का नाम: पूनमा राम गृह संख्या : 113 उम्र : 43 लिंग : पुरुष	फोटो उपलब्ध
314	NAE0743195	निर्वाचक का नाम : मफरी देवी पति का नाम: सताराम गृह संख्या : 113 उम्र : 35 लिंग : महिला	फोटो उपलब्ध	315	NAE0743187	निर्वाचक का नाम : जमना देवी पति का नाम: अन्नाराम गृह संख्या : 113 उम्र : 32 लिंग : महिला	फोटो उपलब्ध	316	RJ/22/172/145097	निर्वाचक का नाम : दोला पिता का नाम: उका गृह संख्या : 114 उम्र : 60 लिंग : पुरुष	फोटो उपलब्ध

317	KLC2191955	निर्वाचक का नाम : पारू पति का नाम: दोला गृह संख्या : 114 उम्र : 58 लिंग : महिला	फोटो उपलब्ध	318	NAE0743203	निर्वाचक का नाम : छोगाराम पिता का नाम: दौलाराम गृह संख्या : 114 उम्र : 33 लिंग : पुरुष	फोटो उपलब्ध	319	NAE0743211	निर्वाचक का नाम : अमराराम पिता का नाम: दौलाराम गृह संख्या : 114 उम्र : 31 लिंग : पुरुष	फोटो उपलब्ध
320	NAE0997239	निर्वाचक का नाम : उमाराम पिता का नाम: दौलाराम गृह संख्या : 114 उम्र : 29 लिंग : पुरुष	फोटो उपलब्ध	321	RJ/22/172/144309	निर्वाचक का नाम : काना पिता का नाम: उका गृह संख्या : 115 उम्र : 55 लिंग : पुरुष	फोटो उपलब्ध	322	KLC1557206	निर्वाचक का नाम : नोजी देवी पति का नाम: कानाराम गृह संख्या : 115 उम्र : 49 लिंग : महिला	फोटो उपलब्ध
323	NAE2155976	निर्वाचक का नाम : प्रकाश पिता का नाम: काना राम गृह संख्या : 115 उम्र : 21 लिंग : पुरुष	फोटो उपलब्ध	324	RJ/22/172/145090	निर्वाचक का नाम : करना पिता का नाम: उका गृह संख्या : 116 उम्र : 60 लिंग : पुरुष	फोटो उपलब्ध	325	RJ/22/172/144113	निर्वाचक का नाम : कमला पति का नाम: करना गृह संख्या : 116 उम्र : 55 लिंग : महिला	फोटो उपलब्ध
326	RJ/22/172/144067	निर्वाचक का नाम : सालू पिता का नाम: उका गृह संख्या : 116 उम्र : 55 लिंग : पुरुष	फोटो उपलब्ध	327	KLC1557214	निर्वाचक का नाम : मीरा पति का नाम: सालू गृह संख्या : 116 उम्र : 45 लिंग : महिला	फोटो उपलब्ध	328	NAE0291971	निर्वाचक का नाम : कदणौ पति का नाम: राणा गृह संख्या : 117 उम्र : 85 लिंग : महिला	फोटो उपलब्ध
329	RJ/22/172/144209	निर्वाचक का नाम : देवा पिता का नाम: राणा गृह संख्या : 117 उम्र : 55 लिंग : पुरुष	फोटो उपलब्ध	330	KLC1557222	निर्वाचक का नाम : हिरो देवी पति का नाम: देवाराम गृह संख्या : 117 उम्र : 48 लिंग : महिला	फोटो उपलब्ध	331	RJ/22/172/144407	निर्वाचक का नाम : भंवर कंवर पति का नाम: रावत सिंह गृह संख्या : 118 उम्र : 73 लिंग : महिला	फोटो उपलब्ध
332	NAE0137554	निर्वाचक का नाम : जालम सिंह पिता का नाम: रावत सिंह गृह संख्या : 118 उम्र : 57 लिंग : पुरुष	फोटो उपलब्ध	333	RJ/22/172/144409	निर्वाचक का नाम : देवी सिंह पिता का नाम: रावत सिंह गृह संख्या : 118 उम्र : 51 लिंग : पुरुष	फोटो उपलब्ध	334	RJ/22/172/144408	निर्वाचक का नाम : शोभाकवर पति का नाम: जालम सिंह गृह संख्या : 118 उम्र : 50 लिंग : महिला	फोटो उपलब्ध
335	RJ/22/172/144347	निर्वाचक का नाम : मीराकवर पति का नाम: देवी सिंह गृह संख्या : 118 उम्र : 47 लिंग : महिला	फोटो उपलब्ध	336	RJ/22/172/144102	निर्वाचक का नाम : जोर सिंह पिता का नाम: प्रताप सिंह गृह संख्या : 119 उम्र : 60 लिंग : पुरुष	फोटो उपलब्ध	337	RJ/22/172/144346	निर्वाचक का नाम : धाणुकवर पति का नाम: जोर सिंह गृह संख्या : 119 उम्र : 55 लिंग : महिला	फोटो उपलब्ध
338	RJ/22/172/144047	निर्वाचक का नाम : मंगल सिंह पिता का नाम: प्रताप सिंह गृह संख्या : 120 उम्र : 55 लिंग : पुरुष	फोटो उपलब्ध	339	RJ/22/172/144345	निर्वाचक का नाम : सायर कंवर पति का नाम: मंगल सिंह गृह संख्या : 120 उम्र : 53 लिंग : महिला	फोटो उपलब्ध	340	NAE1126309	निर्वाचक का नाम : माधोसिंह पिता का नाम: मंगलसिंह गृह संख्या : 120 उम्र : 31 लिंग : पुरुष	फोटो उपलब्ध
341	KLC1350446	निर्वाचक का नाम : उकसिंह पिता का नाम: प्रताप सिंह गृह संख्या : 121 उम्र : 62 लिंग : पुरुष	फोटो उपलब्ध	342	NAE0292383	निर्वाचक का नाम : मगसिंह पिता का नाम: वगतसिंह गृह संख्या : 122 उम्र : 37 लिंग : पुरुष	फोटो उपलब्ध	343	NAE0597690	निर्वाचक का नाम : गुडिया कंवर पति का नाम: मग सिंह गृह संख्या : 122 उम्र : 34 लिंग : महिला	फोटो उपलब्ध
344	NAE0054494	निर्वाचक का नाम : गवरी पति का नाम: लच्छा गृह संख्या : 123 उम्र : 83 लिंग : महिला	फोटो उपलब्ध	345	KLC1751288	निर्वाचक का नाम : चनणी पति का नाम: उदाराम गृह संख्या : 123 उम्र : 60 लिंग : महिला	फोटो उपलब्ध	346	RJ/22/172/144012	निर्वाचक का नाम : चैना पिता का नाम: लच्छा गृह संख्या : 123 उम्र : 55 लिंग : पुरुष	फोटो उपलब्ध

347	KLC1751296	निर्वाचक का नाम : चतरू देवी पति का नाम: चैनाराम गृह संख्या : 123 उम्र : 45 लिंग : महिला	फोटो उपलब्ध	348	KLC2138659	निर्वाचक का नाम : खंगारा राम पिता का नाम: लसाराम गृह संख्या : 123 उम्र : 45 लिंग : पुरुष	फोटो उपलब्ध	349	KLC1751304	निर्वाचक का नाम : शेरा राम पिता का नाम: लसाराम गृह संख्या : 123 उम्र : 43 लिंग : पुरुष	फोटो उपलब्ध
350	NAE0137976	निर्वाचक का नाम : शान्ति देवी पति का नाम: शेराराम गृह संख्या : 123 उम्र : 36 लिंग : महिला	फोटो उपलब्ध	351	NAE0138008	निर्वाचक का नाम : पारू देवी पति का नाम: खंगारा राम गृह संख्या : 123 उम्र : 36 लिंग : महिला	फोटो उपलब्ध	352	NAE1126358	निर्वाचक का नाम : सुरेश कुमार पिता का नाम: उदाराम गृह संख्या : 123 उम्र : 29 लिंग : पुरुष	फोटो उपलब्ध
353	RJ/22/172/144281	निर्वाचक का नाम : दीपा पिता का नाम: चेला गृह संख्या : 124 उम्र : 85 लिंग : पुरुष	फोटो उपलब्ध	354	RJ/22/172/144282	निर्वाचक का नाम : नेना पिता का नाम: दीपा गृह संख्या : 124 उम्र : 67 लिंग : पुरुष	फोटो उपलब्ध	355	KLC1350214	निर्वाचक का नाम : वाली पति का नाम: नेना गृह संख्या : 124 उम्र : 65 लिंग : महिला	फोटो उपलब्ध
356	NAE0043620	निर्वाचक का नाम : चतरा राम पिता का नाम: नेनाराम गृह संख्या : 124 उम्र : 43 लिंग : पुरुष	फोटो उपलब्ध	357	NAE0463885	निर्वाचक का नाम : जेती देवी पति का नाम: चतराराम गृह संख्या : 124 उम्र : 36 लिंग : महिला	फोटो उपलब्ध	358	NAE0401919	निर्वाचक का नाम : जोगाराम पिता का नाम: नेनाराम गृह संख्या : 124 उम्र : 35 लिंग : पुरुष	फोटो उपलब्ध
359	NAE0463869	निर्वाचक का नाम : रूपाराम पिता का नाम: नेनाराम गृह संख्या : 124 उम्र : 33 लिंग : पुरुष	फोटो उपलब्ध	360	NAE0463877	निर्वाचक का नाम : लेहरा देवी पति का नाम: रूपाराम गृह संख्या : 124 उम्र : 32 लिंग : महिला	फोटो उपलब्ध	361	RJ/22/172/144336	निर्वाचक का नाम : हीरा पति का नाम: दोला गृह संख्या : 125 उम्र : 70 लिंग : महिला	फोटो उपलब्ध
362	RJ/22/172/144337	निर्वाचक का नाम : जगमाल पिता का नाम: दोला गृह संख्या : 125 उम्र : 54 लिंग : पुरुष	फोटो उपलब्ध	363	KLC2027886	निर्वाचक का नाम : लूणी देवी पति का नाम: जगमाल गृह संख्या : 125 उम्र : 49 लिंग : महिला	फोटो उपलब्ध	364	KLC2194397	निर्वाचक का नाम : खमा देवी पति का नाम: किसना राम गृह संख्या : 125 उम्र : 48 लिंग : महिला	फोटो उपलब्ध
365	KLC1751312	निर्वाचक का नाम : जीया राम पिता का नाम: दौलाराम गृह संख्या : 125 उम्र : 45 लिंग : पुरुष	फोटो उपलब्ध	366	KLC2027894	निर्वाचक का नाम : गंगाराम पिता का नाम: दौला राम गृह संख्या : 125 उम्र : 43 लिंग : पुरुष	फोटो उपलब्ध	367	NAE0743229	निर्वाचक का नाम : लीला देवी पति का नाम: गंगाराम गृह संख्या : 125 उम्र : 40 लिंग : महिला	फोटो उपलब्ध
368	NAE0743237	निर्वाचक का नाम : कबू देवी पति का नाम: जीयाराम गृह संख्या : 125 उम्र : 33 लिंग : महिला	फोटो उपलब्ध	369	RJ/22/172/144339	निर्वाचक का नाम : लाला पिता का नाम: अचला गृह संख्या : 126 उम्र : 70 लिंग : पुरुष	फोटो उपलब्ध	370	RJ/22/172/144124	निर्वाचक का नाम : मीरा पति का नाम: लाला गृह संख्या : 126 उम्र : 65 लिंग : महिला	फोटो उपलब्ध
371	NAE0332783	निर्वाचक का नाम : हनुमानाराम पिता का नाम: लालाराम गृह संख्या : 126 उम्र : 37 लिंग : पुरुष	फोटो उपलब्ध	372	NAE0597708	निर्वाचक का नाम : पेपो देवी पति का नाम: हनुमानाराम गृह संख्या : 126 उम्र : 33 लिंग : महिला	फोटो उपलब्ध	373	NAE1130830	निर्वाचक का नाम : मांगीलाल पिता का नाम: लालाराम गृह संख्या : 126 उम्र : 29 लिंग : पुरुष	फोटो उपलब्ध
374	RJ/22/172/145112	निर्वाचक का नाम : फूली पति का नाम: जीया गृह संख्या : 127 उम्र : 80 लिंग : महिला	फोटो उपलब्ध	375	NAE0054478	निर्वाचक का नाम : जमना पति का नाम: लसा गृह संख्या : 127 उम्र : 55 लिंग : महिला	फोटो उपलब्ध	376	RJ/22/172/144123	निर्वाचक का नाम : लसाराम पिता का नाम: जीया गृह संख्या : 127 उम्र : 55 लिंग : पुरुष	फोटो उपलब्ध

377	KLC1751320	निर्वाचक का नाम : रूपा पति का नाम: गोदा गृह संख्या : 128 उम्र : 70 लिंग : महिला	378	KLC2193084	निर्वाचक का नाम : मूलाराम पिता का नाम: गोदाराम गृह संख्या : 128 उम्र : 39 लिंग : पुरुष	379	NAE0369728	निर्वाचक का नाम : चोखाराम पिता का नाम: गोदाराम गृह संख्या : 128 उम्र : 34 लिंग : पुरुष
380	NAE0919340	निर्वाचक का नाम : भंवरी देवी पति का नाम: मूलाराम गृह संख्या : 128 उम्र : 31 लिंग : महिला	381	NAE0997247	निर्वाचक का नाम : जगमाल राम पिता का नाम: गोदाराम गृह संख्या : 128 उम्र : 30 लिंग : पुरुष	382	NAE0997254	निर्वाचक का नाम : वाली देवी पति का नाम: जगमालराम गृह संख्या : 128 उम्र : 30 लिंग : महिला
383	RJ/22/172/145108	निर्वाचक का नाम : चैना पिता का नाम: ताजा गृह संख्या : 129 उम्र : 65 लिंग : पुरुष	384	KLC2192730	निर्वाचक का नाम : अण्दी पति का नाम: चैना गृह संख्या : 129 उम्र : 64 लिंग : महिला	385	RJ/22/172/144333	निर्वाचक का नाम : पूरा पिता का नाम: ताजा गृह संख्या : 129 उम्र : 53 लिंग : पुरुष
386	KLC1557230	निर्वाचक का नाम : टीपू देवी पति का नाम: पूरा राम गृह संख्या : 129 उम्र : 47 लिंग : महिला	387	NAE0427468	निर्वाचक का नाम : आम्बाराम पिता का नाम: चैनाराम गृह संख्या : 129 उम्र : 34 लिंग : पुरुष	388	NAE1085562	निर्वाचक का नाम : कमला देवी पति का नाम: आम्बाराम गृह संख्या : 129 उम्र : 32 लिंग : महिला
389	NAE0997262	निर्वाचक का नाम : मगाराम पिता का नाम: चैनाराम गृह संख्या : 129 उम्र : 30 लिंग : पुरुष	390	NAE1085570	निर्वाचक का नाम : श्रवण कुमार पिता का नाम: चैनाराम गृह संख्या : 129 उम्र : 29 लिंग : पुरुष	391	RJ/22/172/145109	निर्वाचक का नाम : दूदाराम पिता का नाम: ताजा गृह संख्या : 130 उम्र : 70 लिंग : पुरुष
392	RJ/22/172/145114	निर्वाचक का नाम : नल्यू पति का नाम: दूदा गृह संख्या : 130 उम्र : 65 लिंग : महिला	393	RJ/22/172/144369	निर्वाचक का नाम : नल्यू पति का नाम: प्रभु गृह संख्या : 131 उम्र : 101 लिंग : महिला	394	KLC2191765	निर्वाचक का नाम : पूरा पति का नाम: सवा गृह संख्या : 131 उम्र : 76 लिंग : महिला
395	RJ/22/172/145001	निर्वाचक का नाम : सवा पिता का नाम: प्रभु गृह संख्या : 131 उम्र : 65 लिंग : पुरुष	396	KLC1557248	निर्वाचक का नाम : राणा राम पिता का नाम: सवा राम गृह संख्या : 131 उम्र : 43 लिंग : पुरुष	397	NAE0332445	निर्वाचक का नाम : सवाईलाल पिता का नाम: सवाराम गृह संख्या : 131 उम्र : 37 लिंग : पुरुष
398	NAE0332460	निर्वाचक का नाम : कानू देवी पति का नाम: राणाराम गृह संख्या : 131 उम्र : 36 लिंग : महिला	399	NAE0332452	निर्वाचक का नाम : प्रेमी देवी पति का नाम: सवाईलाल गृह संख्या : 131 उम्र : 35 लिंग : महिला	400	RJ/22/172/144223	निर्वाचक का नाम : लालाराम पिता का नाम: प्रभु गृह संख्या : 132 उम्र : 70 लिंग : पुरुष
401	RJ/22/172/144224	निर्वाचक का नाम : शान्ति पति का नाम: लालू गृह संख्या : 132 उम्र : 65 लिंग : महिला	402	RJ/22/172/144060	निर्वाचक का नाम : सिगरतो पति का नाम: आसूराम गृह संख्या : 133 उम्र : 80 लिंग : महिला	403	NAE0234997	निर्वाचक का नाम : करना पिता का नाम: वागा गृह संख्या : 133 उम्र : 75 लिंग : पुरुष
404	RJ/22/172/145066	निर्वाचक का नाम : आसूराम पिता का नाम: वागाराम गृह संख्या : 133 उम्र : 69 लिंग : पुरुष	405	RJ/22/172/144400	निर्वाचक का नाम : रेखा पिता का नाम: वागा गृह संख्या : 133 उम्र : 65 लिंग : पुरुष	406	RJ/22/172/144064	निर्वाचक का नाम : अमिया पति का नाम: करना राम गृह संख्या : 133 उम्र : 56 लिंग : महिला

407	KLC1557255	निर्वाचक का नाम : जेती देवी पति का नाम: रेखा राम गृह संख्या : 133 उम्र : 45 लिंग : महिला	फोटो उपलब्ध	408	NAE0054551	निर्वाचक का नाम : पुरखा पिता का नाम: आसूराम गृह संख्या : 133 उम्र : 43 लिंग : पुरुष	फोटो उपलब्ध	409	NAE0597716	निर्वाचक का नाम : मगी देवी पति का नाम: पुरुखा राम गृह संख्या : 133 उम्र : 40 लिंग : महिला	फोटो उपलब्ध
410	NAE0997270	निर्वाचक का नाम : राणाराम पिता का नाम: आसूराम गृह संख्या : 133 उम्र : 30 लिंग : पुरुष	फोटो उपलब्ध	411	NAE0997288	निर्वाचक का नाम : हविया देवी पति का नाम: राणाराम गृह संख्या : 133 उम्र : 30 लिंग : महिला	फोटो उपलब्ध	412	NAE0997296	निर्वाचक का नाम : देबू देवी पति का नाम: जेठाराम गृह संख्या : 133 उम्र : 30 लिंग : महिला	फोटो उपलब्ध
413	NAE2154946	निर्वाचक का नाम : डाय राम माता का नाम: कानी देवी गृह संख्या : 150 उम्र : 29 लिंग : पुरुष	फोटो उपलब्ध	414	RJ/22/172/144349	निर्वाचक का नाम : गंगा पिता का नाम: वीरा गृह संख्या : 155 उम्र : 70 लिंग : पुरुष	फोटो उपलब्ध	415	NAE0997312	निर्वाचक का नाम : जोरा राम पिता का नाम: गंगाराम गृह संख्या : 155 उम्र : 34 लिंग : पुरुष	फोटो उपलब्ध
416	NAE0743245	निर्वाचक का नाम : नारायण लाल पिता का नाम: गंगाराम गृह संख्या : 155 उम्र : 31 लिंग : पुरुष	फोटो उपलब्ध	417	NAE2155497	निर्वाचक का नाम : पप्पू कुमारी पति का नाम: पारस गृह संख्या : 155 उम्र : 23 लिंग : महिला	फोटो उपलब्ध	418	RJ/22/172/145091	निर्वाचक का नाम : चोधी पति का नाम: प्रागा गृह संख्या : 156 उम्र : 83 लिंग : महिला	फोटो उपलब्ध
419	RJ/22/172/144381	निर्वाचक का नाम : हेमा पिता का नाम: परागा गृह संख्या : 156 उम्र : 65 लिंग : पुरुष	फोटो उपलब्ध	420	RJ/22/172/144384	निर्वाचक का नाम : पारू पति का नाम: हेमा गृह संख्या : 156 उम्र : 64 लिंग : महिला	फोटो उपलब्ध	421	KLC1557297	निर्वाचक का नाम : मदरूपा पिता का नाम: परागा गृह संख्या : 156 उम्र : 54 लिंग : पुरुष	फोटो उपलब्ध
422	NAE0054601	निर्वाचक का नाम : भोमा राम पिता का नाम: परागा राम गृह संख्या : 156 उम्र : 45 लिंग : पुरुष	फोटो उपलब्ध	423	NAE2167252	निर्वाचक का नाम : सुरेश कुमार पिता का नाम: किशना राम गृह संख्या : 156 उम्र : 23 लिंग : पुरुष	फोटो उपलब्ध	424	NAE2163996	निर्वाचक का नाम : पारस डऊकिया पिता का नाम: उमाराम गृह संख्या : 156 उम्र : 22 लिंग : पुरुष	फोटो उपलब्ध
425	NAE0997320	निर्वाचक का नाम : सोनाराम पिता का नाम: रगाराम गृह संख्या : 157 उम्र : 72 लिंग : पुरुष	फोटो उपलब्ध	Q 426	NAE0997346	निर्वाचक का नाम : जमना देवी पति का नाम: भीमाराम गृह संख्या : 157 उम्र : 61 लिंग : महिला	फोटो उपलब्ध	427	RJ/22/172/144030	निर्वाचक का नाम : वगता पिता का नाम: परागा गृह संख्या : 157 उम्र : 60 लिंग : पुरुष	फोटो उपलब्ध
428	RJ/22/172/145083	निर्वाचक का नाम : चम्पा पति का नाम: बगता गृह संख्या : 157 उम्र : 57 लिंग : महिला	फोटो उपलब्ध	429	NAE0997361	निर्वाचक का नाम : चोपाराम पिता का नाम: वगताराम गृह संख्या : 157 उम्र : 35 लिंग : पुरुष	फोटो उपलब्ध	430	NAE0997379	निर्वाचक का नाम : लक्ष्मी देवी पति का नाम: चोपाराम गृह संख्या : 157 उम्र : 30 लिंग : महिला	फोटो उपलब्ध
431	NAE0997353	निर्वाचक का नाम : वेलाराम पिता का नाम: वगताराम गृह संख्या : 157 उम्र : 30 लिंग : पुरुष	फोटो उपलब्ध	432	NAE2155091	निर्वाचक का नाम : गौतम कुमार पिता का नाम: लालाराम गृह संख्या : 157 उम्र : 19 लिंग : पुरुष	फोटो उपलब्ध	433	KLC1350479	निर्वाचक का नाम : गुमानाराम पिता का नाम: नवा गृह संख्या : 159 उम्र : 60 लिंग : पुरुष	फोटो उपलब्ध
434	KLC1350487	निर्वाचक का नाम : शान्ता पति का नाम: गुमानाराम गृह संख्या : 159 उम्र : 55 लिंग : महिला	फोटो उपलब्ध	435	NAE0528778	निर्वाचक का नाम : छगनलाल पिता का नाम: गुमना राम गृह संख्या : 159 उम्र : 33 लिंग : पुरुष	फोटो उपलब्ध	436	NAE0997387	निर्वाचक का नाम : किरण कुमार पिता का नाम: गुमनाराम गृह संख्या : 159 उम्र : 30 लिंग : पुरुष	फोटो उपलब्ध

437	NAE0997395	निर्वाचक का नाम : मंजू देवी पति का नाम: छगनलाल गृह संख्या : 159 उम्र : 30 लिंग : महिला	फोटो उपलब्ध	438	RJ/22/172/144415	निर्वाचक का नाम : देवा पिता का नाम: नवा गृह संख्या : 160 उम्र : 70 लिंग : पुरुष	फोटो उपलब्ध	439	NAE0997411	निर्वाचक का नाम : तुलसाराम पिता का नाम: मुकनाराम गृह संख्या : 160 उम्र : 57 लिंग : पुरुष	फोटो उपलब्ध
440	NAE0997429	निर्वाचक का नाम : जमना देवी पति का नाम: तुलसाराम गृह संख्या : 160 उम्र : 56 लिंग : महिला	फोटो उपलब्ध	441	KLC1350495	निर्वाचक का नाम : झीणी पति का नाम: देवा गृह संख्या : 160 उम्र : 50 लिंग : महिला	फोटो उपलब्ध	442	KLC1557305	निर्वाचक का नाम : मिश्रा राम पिता का नाम: नवा राम गृह संख्या : 161 उम्र : 52 लिंग : पुरुष	फोटो उपलब्ध
443	KLC2191567	निर्वाचक का नाम : शांति पति का नाम: मिश्राराम गृह संख्या : 161 उम्र : 45 लिंग : महिला	फोटो उपलब्ध	444	NAE0292185	निर्वाचक का नाम : अनाराम पिता का नाम: नवाराम गृह संख्या : 161क उम्र : 41 लिंग : पुरुष	फोटो उपलब्ध	445	NAE0292201	निर्वाचक का नाम : लीला देवी पति का नाम: अनाराम गृह संख्या : 161क उम्र : 37 लिंग : महिला	फोटो उपलब्ध
446	NAE1214311	निर्वाचक का नाम : लीला देवी पति का नाम: वेलाराम गृह संख्या : 161क उम्र : 30 लिंग : महिला	फोटो उपलब्ध	447	NAE0997452	निर्वाचक का नाम : वेलाराम पिता का नाम: मालाराम गृह संख्या : 161क उम्र : 44 लिंग : पुरुष	फोटो उपलब्ध	448	KLC1350453	निर्वाचक का नाम : पानी पति का नाम: प्रहलाद गृह संख्या : 162 उम्र : 67 लिंग : महिला	फोटो उपलब्ध
449	KLC1751403	निर्वाचक का नाम : गोपा राम पिता का नाम: पेहलाद गृह संख्या : 162 उम्र : 40 लिंग : पुरुष	फोटो उपलब्ध	450	KLC2194991	निर्वाचक का नाम : पारू देवी पति का नाम: गोपा राम गृह संख्या : 162 उम्र : 38 लिंग : महिला	फोटो उपलब्ध	451	NAE0292359	निर्वाचक का नाम : जितेंद्र कुमार पिता का नाम: प्रहलादराम गृह संख्या : 162 उम्र : 35 लिंग : पुरुष	फोटो उपलब्ध
452	NAE0997478	निर्वाचक का नाम : पटी देवी पति का नाम: जितेंद्र कुमार गृह संख्या : 162 उम्र : 34 लिंग : महिला	फोटो उपलब्ध	453	NAE0463893	निर्वाचक का नाम : पुनमा राम पिता का नाम: प्रहलादराम गृह संख्या : 162 उम्र : 33 लिंग : पुरुष	फोटो उपलब्ध	454	NAE0997460	निर्वाचक का नाम : दिनेश कुमार पिता का नाम: प्रहलादराम गृह संख्या : 162 उम्र : 31 लिंग : पुरुष	फोटो उपलब्ध
455	RJ/22/172/145058	निर्वाचक का नाम : केसाराम पिता का नाम: केरा गृह संख्या : 163 उम्र : 80 लिंग : पुरुष	फोटो उपलब्ध	456	RJ/22/172/144351	निर्वाचक का नाम : सीता पति का नाम: केसाराम गृह संख्या : 163 उम्र : 75 लिंग : महिला	फोटो उपलब्ध	457	RJ/22/172/144354	निर्वाचक का नाम : दाना पिता का नाम: केरा गृह संख्या : 164 उम्र : 66 लिंग : पुरुष	फोटो उपलब्ध
458	NAE0919373	निर्वाचक का नाम : मानीगाराम पिता का नाम: रगाराम गृह संख्या : 164 उम्र : 65 लिंग : पुरुष	फोटो उपलब्ध	459	KLC1350461	निर्वाचक का नाम : कमला पति का नाम: दाना गृह संख्या : 164 उम्र : 60 लिंग : महिला	फोटो उपलब्ध	Q 460	NAE0802587	निर्वाचक का नाम : कसनी देवी पति का नाम: मानीगाराम गृह संख्या : 164 उम्र : 59 लिंग : महिला	फोटो उपलब्ध
461	RJ/22/172/144352	निर्वाचक का नाम : चतरा पिता का नाम: केरा गृह संख्या : 165 उम्र : 75 लिंग : पुरुष	फोटो उपलब्ध	462	NAE0369744	निर्वाचक का नाम : नेनू देवी पति का नाम: रामाराम गृह संख्या : 166 उम्र : 51 लिंग : महिला	फोटो उपलब्ध	463	KLC1751411	निर्वाचक का नाम : भीखी पति का नाम: बाबूलाल गृह संख्या : 166 उम्र : 49 लिंग : महिला	फोटो उपलब्ध
464	KLC1839679	निर्वाचक का नाम : रामाराम पिता का नाम: पीराराम गृह संख्या : 166 उम्र : 48 लिंग : पुरुष	फोटो उपलब्ध	465	NAE0997551	निर्वाचक का नाम : मंगलाराम पिता का नाम: बाबूलाल गृह संख्या : 166 उम्र : 31 लिंग : पुरुष	फोटो उपलब्ध	466	KLC2027902	निर्वाचक का नाम : धनाराम पिता का नाम: पीराराम गृह संख्या : 167 उम्र : 53 लिंग : पुरुष	फोटो उपलब्ध

467	KLC1751429	निर्वाचक का नाम : सतू पति का नाम: धनाराम गृह संख्या : 167 उम्र : 50 लिंग : महिला	फोटो उपलब्ध	468	NAE0054569	निर्वाचक का नाम : मोहन पिता का नाम: घूडा गृह संख्या : 168 उम्र : 60 लिंग : पुरुष	फोटो उपलब्ध	469	NAE0997569	निर्वाचक का नाम : मीना देवी पति का नाम: मोहनलाल गृह संख्या : 168 उम्र : 52 लिंग : महिला	फोटो उपलब्ध
470	RJ/22/172/144410	निर्वाचक का नाम : तुलसी पति का नाम: नरीगा गृह संख्या : 170 उम्र : 73 लिंग : महिला	फोटो उपलब्ध	471	KLC2190148	निर्वाचक का नाम : देवा राम पिता का नाम: नरिंगा राम गृह संख्या : 170 उम्र : 51 लिंग : पुरुष	फोटो उपलब्ध	472	KLC2191989	निर्वाचक का नाम : मूली पति का नाम: देवाराम गृह संख्या : 170 उम्र : 49 लिंग : महिला	फोटो उपलब्ध
473	KLC2192003	निर्वाचक का नाम : शांति पति का नाम: पूनमा राम गृह संख्या : 170 उम्र : 46 लिंग : महिला	फोटो उपलब्ध	474	NAE0997585	निर्वाचक का नाम : मनाराम पिता का नाम: नरिंगाराम गृह संख्या : 170 उम्र : 37 लिंग : पुरुष	फोटो उपलब्ध	475	NAE0997593	निर्वाचक का नाम : गोपी देवी पति का नाम: मनाराम गृह संख्या : 170 उम्र : 34 लिंग : महिला	फोटो उपलब्ध
476	RJ/22/172/144412	निर्वाचक का नाम : हंजा पति का नाम: उका गृह संख्या : 171 उम्र : 80 लिंग : महिला	फोटो उपलब्ध	477	KLC2192862	निर्वाचक का नाम : मंगला राम पिता का नाम: उका राम गृह संख्या : 171 उम्र : 51 लिंग : पुरुष	फोटो उपलब्ध	478	KLC2192029	निर्वाचक का नाम : चम्पा पति का नाम: मंगला राम गृह संख्या : 171 उम्र : 48 लिंग : महिला	फोटो उपलब्ध
479	NAE0997601	निर्वाचक का नाम : शिमनाराम पिता का नाम: उकाराम गृह संख्या : 171 उम्र : 32 लिंग : पुरुष	फोटो उपलब्ध	480	RJ/22/172/144198	निर्वाचक का नाम : दूर्गा पिता का नाम: वीसा गृह संख्या : 176 उम्र : 65 लिंग : पुरुष	फोटो उपलब्ध	481	KLC1449008	निर्वाचक का नाम : सूकी पति का नाम: दुर्गा गृह संख्या : 176 उम्र : 63 लिंग : महिला	फोटो उपलब्ध
482	NAE0234849	निर्वाचक का नाम : किशोर कुमार पिता का नाम: दुर्गाराम गृह संख्या : 176 उम्र : 36 लिंग : पुरुष	फोटो उपलब्ध	483	NAE0597765	निर्वाचक का नाम : खेताराम पिता का नाम: दुर्गाराम गृह संख्या : 176 उम्र : 35 लिंग : पुरुष	फोटो उपलब्ध	484	NAE0597773	निर्वाचक का नाम : मंजू देवी पति का नाम: खेताराम गृह संख्या : 176 उम्र : 33 लिंग : महिला	फोटो उपलब्ध
485	KLC2192888	निर्वाचक का नाम : भला पिता का नाम: वीसा गृह संख्या : 177 उम्र : 56 लिंग : पुरुष	फोटो उपलब्ध	486	RJ/22/172/144197	निर्वाचक का नाम : सायरी पति का नाम: भला गृह संख्या : 177 उम्र : 53 लिंग : महिला	फोटो उपलब्ध	487	NAE0815258	निर्वाचक का नाम : जीया देवी पति का नाम: चेला राम गृह संख्या : 177 उम्र : 31 लिंग : महिला	फोटो उपलब्ध
488	NAE0919381	निर्वाचक का नाम : चेलाराम पिता का नाम: भलाराम गृह संख्या : 177 उम्र : 31 लिंग : पुरुष	फोटो उपलब्ध	489	KLC1449149	निर्वाचक का नाम : सोरभ पति का नाम: शान्तिलाल गृह संख्या : 178 उम्र : 54 लिंग : महिला	फोटो उपलब्ध	490	KLC1350859	निर्वाचक का नाम : शान्ति लाल पिता का नाम: वीसा गृह संख्या : 178 उम्र : 52 लिंग : पुरुष	फोटो उपलब्ध
491	NAE1126317	निर्वाचक का नाम : महेन्द्र कुमार पिता का नाम: शांतिलाल गृह संख्या : 178 उम्र : 30 लिंग : पुरुष	फोटो उपलब्ध	492	RJ/22/172/144326	निर्वाचक का नाम : मगला पिता का नाम: पदमा गृह संख्या : 179 उम्र : 80 लिंग : पुरुष	फोटो उपलब्ध	493	RJ/22/172/144327	निर्वाचक का नाम : सुआ पति का नाम: मंगला गृह संख्या : 179 उम्र : 75 लिंग : महिला	फोटो उपलब्ध
494	RJ/22/172/144243	निर्वाचक का नाम : टीकमा पिता का नाम: वगता गृह संख्या : 202 उम्र : 79 लिंग : पुरुष	फोटो उपलब्ध	495	RJ/22/172/144135	निर्वाचक का नाम : रतु पति का नाम: टीकमा गृह संख्या : 202 उम्र : 75 लिंग : महिला	फोटो उपलब्ध	496	RJ/22/172/145080	निर्वाचक का नाम : रामू देवी पति का नाम: दूदा गृह संख्या : 202 उम्र : 53 लिंग : महिला	फोटो उपलब्ध

497 निर्वाचक का नाम : दूदा पिता का नाम: टीकमा गृह संख्या : 202 उम्र : 53 लिंग : पुरुष	KLC1350917 फोटो उपलब्ध	498 निर्वाचक का नाम : नैनाराम पिता का नाम: दूदाराम गृह संख्या : 202 उम्र : 31 लिंग : पुरुष	NAE0997668 फोटो उपलब्ध	499 निर्वाचक का नाम : विरो पति का नाम: पूनमा गृह संख्या : 203 उम्र : 77 लिंग : महिला	KLC2027928 फोटो उपलब्ध
500 निर्वाचक का नाम : देराज राम पिता का नाम: पुनमा राम गृह संख्या : 203 उम्र : 47 लिंग : पुरुष	KLC2138840 फोटो उपलब्ध	501 निर्वाचक का नाम : पूरा राम पिता का नाम: पुनमा राम गृह संख्या : 203 उम्र : 44 लिंग : पुरुष	KLC2138998 फोटो उपलब्ध	502 निर्वाचक का नाम : भूरा पिता का नाम: पूरखा गृह संख्या : 204 उम्र : 75 लिंग : पुरुष	RJ/22/172/144240 फोटो उपलब्ध
503 निर्वाचक का नाम : राजौ पति का नाम: भूरा गृह संख्या : 204 उम्र : 70 लिंग : महिला	RJ/22/172/144167 फोटो उपलब्ध	504 निर्वाचक का नाम : खेमा राम पिता का नाम: भूरा राम गृह संख्या : 204 उम्र : 48 लिंग : पुरुष	KLC1557453 फोटो उपलब्ध	505 निर्वाचक का नाम : पैमा राम पिता का नाम: भूरा राम गृह संख्या : 204 उम्र : 45 लिंग : पुरुष	KLC2027944 फोटो उपलब्ध
506 निर्वाचक का नाम : पीराराम पिता का नाम: भूराराम गृह संख्या : 204 उम्र : 36 लिंग : पुरुष	NAE0137760 फोटो उपलब्ध	507 निर्वाचक का नाम : आसु देवी पति का नाम: खेमराम गृह संख्या : 204 उम्र : 36 लिंग : महिला	NAE0137752 फोटो उपलब्ध	508 निर्वाचक का नाम : चम्पा देवी पति का नाम: प्रेमराम गृह संख्या : 204 उम्र : 36 लिंग : महिला	NAE0137745 फोटो उपलब्ध
509 निर्वाचक का नाम : रामू देवी पति का नाम: पीराराम गृह संख्या : 204 उम्र : 31 लिंग : महिला	NAE1085596 फोटो उपलब्ध	510 निर्वाचक का नाम : वरजू पति का नाम: केरा गृह संख्या : 205 उम्र : 83 लिंग : महिला	RJ/22/172/144095 फोटो उपलब्ध	511 निर्वाचक का नाम : भाना राम पिता का नाम: केहरा राम गृह संख्या : 205 उम्र : 46 लिंग : पुरुष	KLC2195188 फोटो उपलब्ध
512 निर्वाचक का नाम : नेना राम पिता का नाम: केहरा राम गृह संख्या : 205 उम्र : 43 लिंग : पुरुष	KLC1557461 फोटो उपलब्ध	513 निर्वाचक का नाम : मूली देवी पति का नाम: नेनाराम गृह संख्या : 205 उम्र : 42 लिंग : महिला	NAE0997676 फोटो उपलब्ध	514 निर्वाचक का नाम : घमण्डाराम पिता का नाम: केहराराम गृह संख्या : 205 उम्र : 30 लिंग : पुरुष	NAE0997692 फोटो उपलब्ध
515 निर्वाचक का नाम : रूपा पिता का नाम: भीखाराम गृह संख्या : 206 उम्र : 55 लिंग : पुरुष	RJ/22/172/144242 फोटो उपलब्ध	516 निर्वाचक का नाम : अमरी पति का नाम: रूपा गृह संख्या : 206 उम्र : 50 लिंग : महिला	KLC2138535 फोटो उपलब्ध	517 निर्वाचक का नाम : भोमा पिता का नाम: लच्छा गृह संख्या : 207 उम्र : 65 लिंग : पुरुष	RJ/22/172/144193 फोटो उपलब्ध
518 निर्वाचक का नाम : चुज्री पति का नाम: भोमा गृह संख्या : 207 उम्र : 63 लिंग : महिला	NAE0137661 फोटो उपलब्ध	519 निर्वाचक का नाम : अनील कुमार पिता का नाम: भोमाराम गृह संख्या : 207 उम्र : 30 लिंग : पुरुष	NAE0997700 फोटो उपलब्ध	520 निर्वाचक का नाम : अमीया पति का नाम: प्रेमा गृह संख्या : 208 उम्र : 73 लिंग : महिला	KLC2138790 फोटो उपलब्ध
521 निर्वाचक का नाम : पीरा पिता का नाम: हरजी गृह संख्या : 208 उम्र : 70 लिंग : पुरुष	KLC1350818 फोटो उपलब्ध	522 निर्वाचक का नाम : जमना पति का नाम: पीराराम गृह संख्या : 208 उम्र : 65 लिंग : महिला	RJ/22/172/144379 फोटो उपलब्ध	523 निर्वाचक का नाम : वाकाराम पिता का नाम: हरजी गृह संख्या : 208 उम्र : 58 लिंग : पुरुष	KLC1351048 फोटो उपलब्ध
524 निर्वाचक का नाम : भूरी पति का नाम: वाकाराम गृह संख्या : 208 उम्र : 55 लिंग : महिला	RJ/22/172/144054 फोटो उपलब्ध	525 निर्वाचक का नाम : रामाराम पिता का नाम: वाकाराम गृह संख्या : 208 उम्र : 36 लिंग : पुरुष	NAE0292490 फोटो उपलब्ध	526 निर्वाचक का नाम : पारसाराम पिता का नाम: पैमाराम गृह संख्या : 208 उम्र : 34 लिंग : पुरुष	NAE0463919 फोटो उपलब्ध

527	NAE0463901	निर्वाचक का नाम : जस्सी देवी पति का नाम: रामाराम गृह संख्या : 208 उम्र : 33 लिंग : महिला	फोटो उपलब्ध	528	NAE0919399	निर्वाचक का नाम : रघुनाथ राम पिता का नाम: पीराराम गृह संख्या : 208 उम्र : 31 लिंग : पुरुष	फोटो उपलब्ध	529	NAE0997718	निर्वाचक का नाम : किसनाराम पिता का नाम: वाकाराम गृह संख्या : 208 उम्र : 30 लिंग : पुरुष	फोटो उपलब्ध
530	NAE0997726	निर्वाचक का नाम : मणीलाल पिता का नाम: पेमाराम गृह संख्या : 208 उम्र : 30 लिंग : पुरुष	फोटो उपलब्ध	531	NAE1085604	निर्वाचक का नाम : देवी पति का नाम: पारसाराम गृह संख्या : 208 उम्र : 30 लिंग : महिला	फोटो उपलब्ध	532	RJ/22/172/145077	निर्वाचक का नाम : मागा पिता का नाम: मेहरा गृह संख्या : 209 उम्र : 70 लिंग : पुरुष	फोटो उपलब्ध
533	RJ/22/172/144099	निर्वाचक का नाम : दोली पति का नाम: मागा गृह संख्या : 209 उम्र : 60 लिंग : महिला	फोटो उपलब्ध	534	KLC1350784	निर्वाचक का नाम : जडाव पति का नाम: मसरा गृह संख्या : 210 उम्र : 65 लिंग : महिला	फोटो उपलब्ध	535	NAE0043026	निर्वाचक का नाम : दुर्ग सिंह पिता का नाम: मसर सिंह गृह संख्या : 210 उम्र : 44 लिंग : पुरुष	फोटो उपलब्ध
536	KLC1557487	निर्वाचक का नाम : नारायण सिंह पिता का नाम: मिसरा सिंह गृह संख्या : 210 उम्र : 43 लिंग : पुरुष	फोटो उपलब्ध	537	KLC2194199	निर्वाचक का नाम : तुलसी पति का नाम: जवारा गृह संख्या : 211 उम्र : 76 लिंग : महिला	फोटो उपलब्ध	538	KLC1557503	निर्वाचक का नाम : मान सिंह पिता का नाम: जवाहर सिंह गृह संख्या : 211 उम्र : 43 लिंग : पुरुष	फोटो उपलब्ध
539	KLC1350974	निर्वाचक का नाम : मुलाराम जाखड पिता का नाम: पेमा राम गृह संख्या : 212 उम्र : 53 लिंग : पुरुष	फोटो उपलब्ध	540	KLC1350990	निर्वाचक का नाम : जेठी पति का नाम: मूलाराम गृह संख्या : 212 उम्र : 51 लिंग : महिला	फोटो उपलब्ध	541	KLC1351055	निर्वाचक का नाम : रावता पिता का नाम: रूगनाथ गृह संख्या : 213 उम्र : 50 लिंग : पुरुष	फोटो उपलब्ध
542	KLC1350966	निर्वाचक का नाम : धापू पति का नाम: रावताराम गृह संख्या : 213 उम्र : 48 लिंग : महिला	फोटो उपलब्ध	543	KLC1449107	निर्वाचक का नाम : मगाराम पिता का नाम: मोटा गृह संख्या : 214 उम्र : 55 लिंग : पुरुष	फोटो उपलब्ध	544	KLC1557545	निर्वाचक का नाम : केसी देवी पति का नाम: मगा राम गृह संख्या : 214 उम्र : 47 लिंग : महिला	फोटो उपलब्ध
545	RJ/22/172/145009	निर्वाचक का नाम : नाथाराम पिता का नाम: भगवाना गृह संख्या : 215 उम्र : 60 लिंग : पुरुष	फोटो उपलब्ध	546	KLC1557552	निर्वाचक का नाम : वनू पति का नाम: नाथा राम गृह संख्या : 215 उम्र : 49 लिंग : महिला	फोटो उपलब्ध	547	KLC1449081	निर्वाचक का नाम : पूरो पति का नाम: रिडमल गृह संख्या : 216 उम्र : 75 लिंग : महिला	फोटो उपलब्ध
548	KLC1557578	निर्वाचक का नाम : नैना पिता का नाम: भगवाना गृह संख्या : 216 उम्र : 55 लिंग : पुरुष	फोटो उपलब्ध	549	KLC1557560	निर्वाचक का नाम : रिडमल पिता का नाम: भगवाना गृह संख्या : 216 उम्र : 55 लिंग : पुरुष	फोटो उपलब्ध	550	KLC1751478	निर्वाचक का नाम : अमिया पति का नाम: नैना राम गृह संख्या : 216 उम्र : 45 लिंग : महिला	फोटो उपलब्ध
551	RJ/22/172/145052	निर्वाचक का नाम : जगमालराम पिता का नाम: भगवाना गृह संख्या : 217 उम्र : 70 लिंग : पुरुष	फोटो उपलब्ध	552	RJ/22/172/144373	निर्वाचक का नाम : मीरा पति का नाम: जगू गृह संख्या : 217 उम्र : 65 लिंग : महिला	फोटो उपलब्ध	553	RJ/22/172/145014	निर्वाचक का नाम : चोखा पिता का नाम: चैना गृह संख्या : 218 उम्र : 55 लिंग : पुरुष	फोटो उपलब्ध
554	KLC1449073	निर्वाचक का नाम : चैनी पति का नाम: चोखा गृह संख्या : 218 उम्र : 54 लिंग : महिला	फोटो उपलब्ध	555	RJ/22/172/145074	निर्वाचक का नाम : इराराम पिता का नाम: चैनाराम गृह संख्या : 218 उम्र : 53 लिंग : पुरुष	फोटो उपलब्ध	556	KLC1557586	निर्वाचक का नाम : उमी देवी पति का नाम: इरा राम गृह संख्या : 218 उम्र : 47 लिंग : महिला	फोटो उपलब्ध

557	KLC1557594	निर्वाचक का नाम : पेहला राम पिता का नाम: चेनाराम गृह संख्या : 218 उम्र : 43 लिंग : पुरुष	558	NAE0137950	निर्वाचक का नाम : मगु देवी पति का नाम: पेहलाद राम गृह संख्या : 218 उम्र : 36 लिंग : महिला	559	NAE0743252	निर्वाचक का नाम : वैनाराम पिता का नाम: चौखाराम गृह संख्या : 218 उम्र : 33 लिंग : पुरुष
560	KLC1842293	निर्वाचक का नाम : सताराम पिता का नाम: रहिंगा राम गृह संख्या : 219 उम्र : 46 लिंग : पुरुष	561	KLC1751486	निर्वाचक का नाम : मानी पति का नाम: सत्ता राम गृह संख्या : 219 उम्र : 43 लिंग : महिला	562	KLC1350123	निर्वाचक का नाम : अखा पिता का नाम: देदा गृह संख्या : 220 उम्र : 67 लिंग : पुरुष
563	RJ/22/172/145124	निर्वाचक का नाम : गंगा पति का नाम: अखा गृह संख्या : 220 उम्र : 65 लिंग : महिला	564	NAE0706239	निर्वाचक का नाम : धर्मा पिता का नाम: भैरा गृह संख्या : 221 उम्र : 59 लिंग : पुरुष	565	RJ/22/172/144187	निर्वाचक का नाम : रूकमा पति का नाम: धरमा गृह संख्या : 221 उम्र : 57 लिंग : महिला
566	RJ/22/172/144249	निर्वाचक का नाम : लूम्बा पिता का नाम: भैरा गृह संख्या : 222 उम्र : 65 लिंग : पुरुष	567	RJ/22/172/145015	निर्वाचक का नाम : तीर्जा पति का नाम: लूम्बा गृह संख्या : 222 उम्र : 61 लिंग : महिला	568	KLC2192920	निर्वाचक का नाम : प्रभू राम पिता का नाम: लुम्भा राम गृह संख्या : 222 उम्र : 44 लिंग : पुरुष
569	NAE0815316	निर्वाचक का नाम : जमना देवी पति का नाम: प्रभु राम गृह संख्या : 222 उम्र : 33 लिंग : महिला	570	NAE0597781	निर्वाचक का नाम : पीरा राम पिता का नाम: लुम्भाराम गृह संख्या : 222 उम्र : 32 लिंग : पुरुष	571	RJ/22/172/145008	निर्वाचक का नाम : जमना पति का नाम: चैना गृह संख्या : 223 उम्र : 75 लिंग : महिला
572	RJ/22/172/144375	निर्वाचक का नाम : भवरा पिता का नाम: चैना गृह संख्या : 223 उम्र : 55 लिंग : पुरुष	573	KLC1751494	निर्वाचक का नाम : चम्पा पति का नाम: भवरा राम गृह संख्या : 223 उम्र : 44 लिंग : महिला	574	NAE2155489	निर्वाचक का नाम : सौभा कुमारी पति का नाम: डायाराम गृह संख्या : 225 उम्र : 22 लिंग : महिला
575	KLC1841865	निर्वाचक का नाम : सवाराम पिता का नाम: धरमाराम गृह संख्या : 226 उम्र : 48 लिंग : पुरुष	576	NAE0054536	निर्वाचक का नाम : कमला पति का नाम: सवाराम गृह संख्या : 226 उम्र : 38 लिंग : महिला	577	NAE0997734	निर्वाचक का नाम : मांगीलाल पिता का नाम: धरमाराम गृह संख्या : 226 उम्र : 33 लिंग : पुरुष
578	NAE0997742	निर्वाचक का नाम : पवनी देवी पति का नाम: मांगीलाल गृह संख्या : 226 उम्र : 32 लिंग : महिला	579	RJ/22/172/144372	निर्वाचक का नाम : चैना पिता का नाम: मुकना गृह संख्या : 227 उम्र : 73 लिंग : पुरुष	580	RJ/22/172/144041	निर्वाचक का नाम : अमरी पति का नाम: चैना गृह संख्या : 227 उम्र : 65 लिंग : महिला
581	KLC1557610	निर्वाचक का नाम : रूथाराम पिता का नाम: चेनाराम गृह संख्या : 227 उम्र : 46 लिंग : पुरुष	582	KLC1751510	निर्वाचक का नाम : मधाराम पिता का नाम: चेनाराम गृह संख्या : 227 उम्र : 43 लिंग : पुरुष	583	KLC2191500	निर्वाचक का नाम : जैठी पति का नाम: रूथाराम गृह संख्या : 227 उम्र : 38 लिंग : महिला
584	KLC2193399	निर्वाचक का नाम : गंगादेवी पति का नाम: मगाराम गृह संख्या : 227 उम्र : 37 लिंग : महिला	585	NAE0706247	निर्वाचक का नाम : मानाराम पिता का नाम: चेनाराम गृह संख्या : 227 उम्र : 36 लिंग : पुरुष	586	NAE0597799	निर्वाचक का नाम : नाथा राम पिता का नाम: चैना राम गृह संख्या : 227 उम्र : 34 लिंग : पुरुष

587 निर्वाचक का नाम : घुडा पिता का नाम: लसाराम गृह संख्या : 228 उम्र : 65 लिंग : पुरुष	NAE0054437 फोटो उपलब्ध	588 निर्वाचक का नाम : चमी पति का नाम: धूडा गृह संख्या : 228 उम्र : 60 लिंग : महिला	RJ/22/172/144122 फोटो उपलब्ध	589 निर्वाचक का नाम : मांगी पति का नाम: रावताराम गृह संख्या : 228 उम्र : 38 लिंग : महिला	NAE0234930 फोटो उपलब्ध
590 निर्वाचक का नाम : खेताराम पिता का नाम: घूडाराम गृह संख्या : 228 उम्र : 36 लिंग : पुरुष	NAE0043349 फोटो उपलब्ध	591 निर्वाचक का नाम : वनू देवी पति का नाम: खेताराम गृह संख्या : 228 उम्र : 36 लिंग : महिला	NAE0137828 फोटो उपलब्ध	592 निर्वाचक का नाम : लिखमा पिता का नाम: खरता गृह संख्या : 229 उम्र : 60 लिंग : पुरुष	RJ/22/172/144085 फोटो उपलब्ध
593 निर्वाचक का नाम : टीकमा राम पिता का नाम: लिखमा राम गृह संख्या : 229 उम्र : 47 लिंग : पुरुष	KLC1557636 फोटो उपलब्ध	594 निर्वाचक का नाम : लेहरो पति का नाम: टीकमाराम गृह संख्या : 229 उम्र : 44 लिंग : महिला	KLC1557644 फोटो उपलब्ध	595 निर्वाचक का नाम : रावता राम पिता का नाम: लिखमाराम गृह संख्या : 229 उम्र : 43 लिंग : पुरुष	KLC1557651 फोटो उपलब्ध
596 निर्वाचक का नाम : टुगी देवी पति का नाम: रावताराम गृह संख्या : 229 उम्र : 36 लिंग : महिला	NAE0137810 फोटो उपलब्ध	597 निर्वाचक का नाम : मोहनी देवी पति का नाम: खुमाराम गृह संख्या : 229 उम्र : 32 लिंग : महिला	NAE0597807 फोटो उपलब्ध	598 निर्वाचक का नाम : इसरा राम पिता का नाम: हरजी राम गृह संख्या : 230 उम्र : 65 लिंग : पुरुष	KLC1350826 फोटो उपलब्ध
599 निर्वाचक का नाम : बाबू देवी पति का नाम: इसरा राम गृह संख्या : 230 उम्र : 60 लिंग : महिला	RJ/22/172/144053 फोटो उपलब्ध	600 निर्वाचक का नाम : खूमराम पिता का नाम: लिखमाराम गृह संख्या : 230 उम्र : 36 लिंग : पुरुष	NAE0137836 फोटो उपलब्ध	601 निर्वाचक का नाम : अमेदाराम पिता का नाम: इसराराम गृह संख्या : 230 उम्र : 34 लिंग : पुरुष	NAE0463927 फोटो उपलब्ध
602 निर्वाचक का नाम : गंगादेवी पति का नाम: थानाराम गृह संख्या : 230 उम्र : 33 लिंग : महिला	NAE0427450 फोटो उपलब्ध	603 निर्वाचक का नाम : माली देवी पति का नाम: अमेदा राम गृह संख्या : 230 उम्र : 32 लिंग : महिला	NAE0815332 फोटो उपलब्ध	# 604 निर्वाचक का नाम : अचला राम पिता का नाम: इसरा राम गृह संख्या : 230 उम्र : 31 लिंग : पुरुष	NAE0815324 फोटो उपलब्ध
605 निर्वाचक का नाम : किसनाराम पिता का नाम: मोडा गृह संख्या : 231 उम्र : 85 लिंग : पुरुष	RJ/22/172/145073 फोटो उपलब्ध	606 निर्वाचक का नाम : तगी पति का नाम: किसनाराम गृह संख्या : 231 उम्र : 82 लिंग : महिला	RJ/22/172/144076 फोटो उपलब्ध	607 निर्वाचक का नाम : थाना पिता का नाम: किसनाराम गृह संख्या : 231 उम्र : 50 लिंग : पुरुष	RJ/22/172/144094 फोटो उपलब्ध
608 निर्वाचक का नाम : दरीया पति का नाम: थाना राम गृह संख्या : 231 उम्र : 48 लिंग : महिला	KLC2193258 फोटो उपलब्ध	609 निर्वाचक का नाम : मधा राम पिता का नाम: किसना राम गृह संख्या : 231 उम्र : 43 लिंग : पुरुष	KLC1751528 फोटो उपलब्ध	610 निर्वाचक का नाम : गीता पति का नाम: मधाराम गृह संख्या : 231 उम्र : 38 लिंग : महिला	KLC2193324 फोटो उपलब्ध
611 निर्वाचक का नाम : काली देवी पति का नाम: तुलसाराम गृह संख्या : 231 उम्र : 34 लिंग : महिला	NAE0597815 फोटो उपलब्ध	612 निर्वाचक का नाम : गीता पति का नाम: पूतमा राम गृह संख्या : 232 उम्र : 56 लिंग : महिला	KLC2193365 फोटो उपलब्ध	613 निर्वाचक का नाम : बाबू पिता का नाम: भूरा गृह संख्या : 234 उम्र : 55 लिंग : पुरुष	KLC1350719 फोटो उपलब्ध
614 निर्वाचक का नाम : कबू देवी पति का नाम: बाबू गृह संख्या : 234 उम्र : 53 लिंग : महिला	KLC1350727 फोटो उपलब्ध	615 निर्वाचक का नाम : कानाराम पिता का नाम: भूरा गृह संख्या : 235 उम्र : 53 लिंग : पुरुष	KLC1449065 फोटो उपलब्ध	616 निर्वाचक का नाम : पारस देवी पति का नाम: कानाराम गृह संख्या : 235 उम्र : 36 लिंग : महिला	NAE0597823 फोटो उपलब्ध

617	RJ/22/172/144229	निर्वाचक का नाम : ओखा पिता का नाम: गणेशा गृह संख्या : 236 उम्र : 65 लिंग : पुरुष	फोटो उपलब्ध	618	RJ/22/172/145130	निर्वाचक का नाम : दूदा पिता का नाम: गणेशा गृह संख्या : 236 उम्र : 60 लिंग : पुरुष	फोटो उपलब्ध	619	KLC1557685	निर्वाचक का नाम : मगी देवी पति का नाम: ओखा राम गृह संख्या : 236 उम्र : 47 लिंग : महिला	फोटो उपलब्ध
620	NAE0137844	निर्वाचक का नाम : हनुमान राम पिता का नाम: ओखाराम गृह संख्या : 236 उम्र : 36 लिंग : पुरुष	फोटो उपलब्ध	621	NAE0815357	निर्वाचक का नाम : लूणी देवी पति का नाम: हनुमान राम गृह संख्या : 236 उम्र : 33 लिंग : महिला	फोटो उपलब्ध	622	NAE0815340	निर्वाचक का नाम : अमिया देवी पति का नाम: दुदा राम गृह संख्या : 236 उम्र : 32 लिंग : महिला	फोटो उपलब्ध
623	KLC2138303	निर्वाचक का नाम : पूरा पिता का नाम: पाता गृह संख्या : 237 उम्र : 65 लिंग : पुरुष	फोटो उपलब्ध	624	KLC1751544	निर्वाचक का नाम : पंखी देवी पति का नाम: पूरा राम गृह संख्या : 237 उम्र : 50 लिंग : महिला	फोटो उपलब्ध	625	KLC1449057	निर्वाचक का नाम : महिगा पिता का नाम: पाता गृह संख्या : 238 उम्र : 85 लिंग : पुरुष	फोटो उपलब्ध
626	KLC2138295	निर्वाचक का नाम : तगा राम पिता का नाम: पाता राम गृह संख्या : 239 उम्र : 59 लिंग : पुरुष	फोटो उपलब्ध	627	KLC2138279	निर्वाचक का नाम : पार्वती देवी पति का नाम: तगा राम गृह संख्या : 239 उम्र : 52 लिंग : महिला	फोटो उपलब्ध	628	KLC1839190	निर्वाचक का नाम : छगना राम पिता का नाम: पाताराम गृह संख्या : 240 उम्र : 52 लिंग : पुरुष	फोटो उपलब्ध
629	KLC1839265	निर्वाचक का नाम : मफरी पति का नाम: छगना राम गृह संख्या : 240 उम्र : 50 लिंग : महिला	फोटो उपलब्ध	630	KLC1751551	निर्वाचक का नाम : पूरा पिता का नाम: चमना गृह संख्या : 241 उम्र : 70 लिंग : पुरुष	फोटो उपलब्ध	# 631	KLC1751569	निर्वाचक का नाम : जेठा राम पिता का नाम: चमना गृह संख्या : 242 उम्र : 65 लिंग : पुरुष	फोटो उपलब्ध
# 632	KLC1751577	निर्वाचक का नाम : हुआ देवी पति का नाम: जेठा गृह संख्या : 242 उम्र : 60 लिंग : महिला	फोटो उपलब्ध	633	NAE0997767	निर्वाचक का नाम : सौरभ देवी पति का नाम: रिडमल राम गृह संख्या : 242 उम्र : 37 लिंग : महिला	फोटो उपलब्ध	# 634	NAE0997759	निर्वाचक का नाम : रड़मा राम पिता का नाम: जेठाराम गृह संख्या : 242 उम्र : 32 लिंग : पुरुष	फोटो उपलब्ध
635	RJ/22/172/144420	निर्वाचक का नाम : छगना पिता का नाम: वसना गृह संख्या : 243 उम्र : 57 लिंग : पुरुष	फोटो उपलब्ध	636	NAE0042929	निर्वाचक का नाम : प्यारी पति का नाम: छगना गृह संख्या : 243 उम्र : 55 लिंग : महिला	फोटो उपलब्ध	637	KLC2190767	निर्वाचक का नाम : अना पिता का नाम: वसना गृह संख्या : 244 उम्र : 61 लिंग : पुरुष	फोटो उपलब्ध
638	KLC1751585	निर्वाचक का नाम : शान्ता पति का नाम: अना गृह संख्या : 244 उम्र : 57 लिंग : महिला	फोटो उपलब्ध	639	NAE0042911	निर्वाचक का नाम : शान्ता पति का नाम: राणा गृह संख्या : 245 उम्र : 60 लिंग : महिला	फोटो उपलब्ध	640	NAE0292250	निर्वाचक का नाम : देवाराम पिता का नाम: राणाराम गृह संख्या : 245 उम्र : 35 लिंग : पुरुष	फोटो उपलब्ध
641	NAE0401802	निर्वाचक का नाम : मखनी देवी पति का नाम: देवराम गृह संख्या : 245 उम्र : 35 लिंग : महिला	फोटो उपलब्ध	642	NAE0997775	निर्वाचक का नाम : देरामराम पिता का नाम: राणाराम गृह संख्या : 245 उम्र : 31 लिंग : पुरुष	फोटो उपलब्ध	643	KLC1557693	निर्वाचक का नाम : भंवरनाथ पिता का नाम: गोरख नाथ गृह संख्या : 246 उम्र : 65 लिंग : पुरुष	फोटो उपलब्ध
644	KLC1557701	निर्वाचक का नाम : मांगी देवी पति का नाम: भवर नाथ गृह संख्या : 246 उम्र : 63 लिंग : महिला	फोटो उपलब्ध	645	NAE0597831	निर्वाचक का नाम : गजरा देवी पति का नाम: गीगनाथ गृह संख्या : 246 उम्र : 34 लिंग : महिला	फोटो उपलब्ध	646	NAE0463935	निर्वाचक का नाम : गीगनाथ पिता का नाम: भंवर नाथ गृह संख्या : 246 उम्र : 33 लिंग : पुरुष	फोटो उपलब्ध

647	KLC2190379	निर्वाचक का नाम : मोहरा पति का नाम: रूपा गृह संख्या : 247 उम्र : 81 लिंग : महिला	फोटो उपलब्ध	648	KLC1350941	निर्वाचक का नाम : दरीया पति का नाम: गंगाविश्वन गृह संख्या : 247 उम्र : 49 लिंग : महिला	फोटो उपलब्ध	649	KLC2027951	निर्वाचक का नाम : मंजू देवी पति का नाम: गणपत गृह संख्या : 247 उम्र : 46 लिंग : महिला	फोटो उपलब्ध
650	KLC1557727	निर्वाचक का नाम : गणपत पिता का नाम: रूपाराम गृह संख्या : 247 उम्र : 46 लिंग : पुरुष	फोटो उपलब्ध	651	RJ/22/172/145010	निर्वाचक का नाम : नोजी पति का नाम: भगा गृह संख्या : 248 उम्र : 68 लिंग : महिला	फोटो उपलब्ध	652	RJ/22/172/144356	निर्वाचक का नाम : तुलसी पति का नाम: माधू गृह संख्या : 249 उम्र : 63 लिंग : महिला	फोटो उपलब्ध
653	KLC2028082	निर्वाचक का नाम : देवा पिता का नाम: माधु गृह संख्या : 249 उम्र : 44 लिंग : पुरुष	फोटो उपलब्ध	654	NAE0138032	निर्वाचक का नाम : भूटीया देवी पति का नाम: देवाराम गृह संख्या : 249 उम्र : 36 लिंग : महिला	फोटो उपलब्ध	655	RJ/22/172/144201	निर्वाचक का नाम : हनुमान पिता का नाम: कानाराम गृह संख्या : 250 उम्र : 73 लिंग : पुरुष	फोटो उपलब्ध
656	RJ/22/172/145024	निर्वाचक का नाम : चन्द्रादेवी पति का नाम: हनुमान गृह संख्या : 250 उम्र : 70 लिंग : महिला	फोटो उपलब्ध	657	KLC1557743	निर्वाचक का नाम : निर्मला पति का नाम: ललीतकुमार गृह संख्या : 250 उम्र : 47 लिंग : महिला	फोटो उपलब्ध	658	KLC1842459	निर्वाचक का नाम : ललीत कुमार पिता का नाम: हनुमान प्रसाद गृह संख्या : 250 उम्र : 46 लिंग : पुरुष	फोटो उपलब्ध
659	NAE0137778	निर्वाचक का नाम : नरेश कुमार पिता का नाम: हनुमान प्रसाद गृह संख्या : 250 उम्र : 36 लिंग : पुरुष	फोटो उपलब्ध	660	NAE0528786	निर्वाचक का नाम : ममता देवी पति का नाम: नरेश कुमार गृह संख्या : 250 उम्र : 33 लिंग : महिला	फोटो उपलब्ध	661	RJ/22/172/144355	निर्वाचक का नाम : पवनी देवी पति का नाम: दीलतपुरी गृह संख्या : 251 उम्र : 73 लिंग : महिला	फोटो उपलब्ध
662	KLC1350511	निर्वाचक का नाम : पूखराज पिता का नाम: सोना गृह संख्या : 252 उम्र : 75 लिंग : पुरुष	फोटो उपलब्ध	663	RJ/22/172/145087	निर्वाचक का नाम : रामचंद्र पिता का नाम: सोना गृह संख्या : 252 उम्र : 75 लिंग : पुरुष	फोटो उपलब्ध	664	KLC1350503	निर्वाचक का नाम : शान्ति देवी पति का नाम: राम चन्द्र गृह संख्या : 252 उम्र : 70 लिंग : महिला	फोटो उपलब्ध
665	KLC1350529	निर्वाचक का नाम : गंगा पति का नाम: पुखराज गृह संख्या : 252 उम्र : 70 लिंग : महिला	फोटो उपलब्ध	666	KLC1557750	निर्वाचक का नाम : अशोक पिता का नाम: पुखराज गृह संख्या : 252 उम्र : 43 लिंग : पुरुष	फोटो उपलब्ध	667	NAE0138024	निर्वाचक का नाम : कान्ता देवी पति का नाम: अशोक कुमार गृह संख्या : 252 उम्र : 36 लिंग : महिला	फोटो उपलब्ध
668	NAE0369710	निर्वाचक का नाम : बलवंत राम पिता का नाम: रामलाल गृह संख्या : 252 उम्र : 35 लिंग : पुरुष	फोटो उपलब्ध	669	NAE0997783	निर्वाचक का नाम : चेतन प्रसाद पिता का नाम: रामचन्द्र गृह संख्या : 252 उम्र : 31 लिंग : पुरुष	फोटो उपलब्ध	670	KLC2028090	निर्वाचक का नाम : पदमा पिता का नाम: चेना गृह संख्या : 253 उम्र : 44 लिंग : पुरुष	फोटो उपलब्ध
671	NAE0597856	निर्वाचक का नाम : लूणी देवी पति का नाम: पद्मा राम गृह संख्या : 253 उम्र : 35 लिंग : महिला	फोटो उपलब्ध	672	NAE0597849	निर्वाचक का नाम : सुआ देवी पति का नाम: कानाराम गृह संख्या : 253 उम्र : 33 लिंग : महिला	फोटो उपलब्ध	673	KLC1449016	निर्वाचक का नाम : आसु पिता का नाम: हेमा गृह संख्या : 254 उम्र : 85 लिंग : पुरुष	फोटो उपलब्ध
674	KLC1350545	निर्वाचक का नाम : तीजो पति का नाम: आसु गृह संख्या : 254 उम्र : 80 लिंग : महिला	फोटो उपलब्ध	675	KLC1350552	निर्वाचक का नाम : जोगा पिता का नाम: आसु गृह संख्या : 254 उम्र : 53 लिंग : पुरुष	फोटो उपलब्ध	676	KLC2027969	निर्वाचक का नाम : कसूबी पति का नाम: जोगा राम गृह संख्या : 254 उम्र : 50 लिंग : महिला	फोटो उपलब्ध

677	KLC1350933	निर्वाचक का नाम : भेराराम पिता का नाम: आसुराम गृह संख्या : 254 उम्र : 46 लिंग : पुरुष	फोटो उपलब्ध	678	NAE0401810	निर्वाचक का नाम : रामू देवी पति का नाम: भेराराम गृह संख्या : 254 उम्र : 36 लिंग : महिला	फोटो उपलब्ध	679	NAE0235101	निर्वाचक का नाम : भूरी देवी पति का नाम: दमाराम गृह संख्या : 254 उम्र : 36 लिंग : महिला	फोटो उपलब्ध
680	RJ/22/172/145057	निर्वाचक का नाम : अणसी पति का नाम: भूरसिंह गृह संख्या : 255 उम्र : 95 लिंग : महिला	फोटो उपलब्ध	681	RJ/22/172/145011	निर्वाचक का नाम : मंजू देवी पति का नाम: मोडसिंह गृह संख्या : 255 उम्र : 65 लिंग : महिला	फोटो उपलब्ध	682	RJ/22/172/145013	निर्वाचक का नाम : मोडसिंह पिता का नाम: भूरसिंह गृह संख्या : 255 उम्र : 56 लिंग : पुरुष	फोटो उपलब्ध
683	KLC1751593	निर्वाचक का नाम : इन्द्र सिंह पिता का नाम: भूर सिंह गृह संख्या : 255 उम्र : 43 लिंग : पुरुष	फोटो उपलब्ध	684	KLC2192391	निर्वाचक का नाम : पिन्टा पति का नाम: इन्द्रसिंह गृह संख्या : 255 उम्र : 40 लिंग : महिला	फोटो उपलब्ध	685	KLC1557776	निर्वाचक का नाम : खेमराम पिता का नाम: मोहब्बताराम गृह संख्या : 256 उम्र : 70 लिंग : पुरुष	फोटो उपलब्ध
686	KLC2194116	निर्वाचक का नाम : नीबी देवी पति का नाम: खेमा गृह संख्या : 256 उम्र : 66 लिंग : महिला	फोटो उपलब्ध	687	RJ/22/172/144104	निर्वाचक का नाम : अखिया पति का नाम: आसू गृह संख्या : 257 उम्र : 69 लिंग : महिला	फोटो उपलब्ध	688	RJ/22/172/144111	निर्वाचक का नाम : गोपाराम पिता का नाम: आसू गृह संख्या : 257 उम्र : 54 लिंग : पुरुष	फोटो उपलब्ध
689	KLC1751601	निर्वाचक का नाम : चम्पालाल पिता का नाम: आंसूराम गृह संख्या : 257 उम्र : 46 लिंग : पुरुष	फोटो उपलब्ध	690	KLC1557784	निर्वाचक का नाम : कैलाश पति का नाम: गोपा राम गृह संख्या : 257 उम्र : 44 लिंग : महिला	फोटो उपलब्ध	691	KLC1557792	निर्वाचक का नाम : रमेश पिता का नाम: आंसू राम गृह संख्या : 257 उम्र : 43 लिंग : पुरुष	फोटो उपलब्ध
692	NAE0332098	निर्वाचक का नाम : सीतादेवी पति का नाम: चम्पालाल गृह संख्या : 257 उम्र : 39 लिंग : महिला	फोटो उपलब्ध	693	RJ/22/172/144109	निर्वाचक का नाम : धूडा पिता का नाम: मूला गृह संख्या : 258 उम्र : 65 लिंग : पुरुष	फोटो उपलब्ध	694	NAE0042846	निर्वाचक का नाम : लीला पति का नाम: धूडा गृह संख्या : 258 उम्र : 60 लिंग : महिला	फोटो उपलब्ध
695	NAE0528794	निर्वाचक का नाम : मेती देवी पति का नाम: चैनाराम गृह संख्या : 258 उम्र : 33 लिंग : महिला	फोटो उपलब्ध	696	NAE0743260	निर्वाचक का नाम : चैनाराम पिता का नाम: धुडाराम गृह संख्या : 258 उम्र : 31 लिंग : पुरुष	फोटो उपलब्ध	697	NAE1126374	निर्वाचक का नाम : अतुल कुमार पिता का नाम: धूडाराम गृह संख्या : 258 उम्र : 29 लिंग : पुरुष	फोटो उपलब्ध
698	RJ/22/172/145018	निर्वाचक का नाम : मदन लाल पिता का नाम: मूला गृह संख्या : 259 उम्र : 63 लिंग : पुरुष	फोटो उपलब्ध	699	RJ/22/172/145019	निर्वाचक का नाम : ढेपी पति का नाम: मदन गृह संख्या : 259 उम्र : 60 लिंग : महिला	फोटो उपलब्ध	700	NAE0743278	निर्वाचक का नाम : केशा राम पिता का नाम: मदनलाल गृह संख्या : 259 उम्र : 36 लिंग : पुरुष	फोटो उपलब्ध
701	NAE0743286	निर्वाचक का नाम : फैन्सी देवी पति का नाम: केशा राम गृह संख्या : 259 उम्र : 34 लिंग : महिला	फोटो उपलब्ध	702	NAE0743294	निर्वाचक का नाम : कमलेश कुमार पिता का नाम: मदनलाल गृह संख्या : 259 उम्र : 32 लिंग : पुरुष	फोटो उपलब्ध	703	KLC1751619	निर्वाचक का नाम : वागाराम पिता का नाम: काना गृह संख्या : 260 उम्र : 73 लिंग : पुरुष	फोटो उपलब्ध
704	KLC2190361	निर्वाचक का नाम : धूडी पति का नाम: वागा गृह संख्या : 260 उम्र : 68 लिंग : महिला	फोटो उपलब्ध	705	NAE0427476	निर्वाचक का नाम : जीवाराम पिता का नाम: वागाराम गृह संख्या : 260 उम्र : 33 लिंग : पुरुष	फोटो उपलब्ध	706	NAE0815365	निर्वाचक का नाम : मंजू देवी पति का नाम: जीवा राम गृह संख्या : 260 उम्र : 31 लिंग : महिला	फोटो उपलब्ध

707 निर्वाचक का नाम : भोमाराम पिता का नाम: वागाराम गृह संख्या : 260 उम्र : 31 लिंग : पुरुष	NAE0997791 फोटो उपलब्ध	708 निर्वाचक का नाम : दोपा देवी पति का नाम: लक्षा गृह संख्या : 261 उम्र : 95 लिंग : महिला	RJ/22/172/145072 फोटो उपलब्ध	709 निर्वाचक का नाम : धनाराम पिता का नाम: लसाराम गृह संख्या : 261 उम्र : 43 लिंग : पुरुष	KLC1751627 फोटो उपलब्ध
710 निर्वाचक का नाम : आईदानराम पिता का नाम: गीगा गृह संख्या : 262 उम्र : 75 लिंग : पुरुष	RJ/22/172/144015 फोटो उपलब्ध	711 निर्वाचक का नाम : पूरा पति का नाम: आईदानराम गृह संख्या : 262 उम्र : 70 लिंग : महिला	RJ/22/172/144108 फोटो उपलब्ध	712 निर्वाचक का नाम : हरी राम पिता का नाम: आइदान राम गृह संख्या : 262 उम्र : 44 लिंग : पुरुष	KLC2194710 फोटो उपलब्ध
713 निर्वाचक का नाम : नेनूदेवी पति का नाम: हरीराम गृह संख्या : 262 उम्र : 37 लिंग : महिला	NAE0332148 फोटो उपलब्ध	714 निर्वाचक का नाम : कुंभाराम पिता का नाम: आइदानराम गृह संख्या : 262 उम्र : 37 लिंग : पुरुष	NAE0292508 फोटो उपलब्ध	715 निर्वाचक का नाम : गेनाराम पिता का नाम: आइदानराम गृह संख्या : 262 उम्र : 35 लिंग : पुरुष	NAE0332155 फोटो उपलब्ध
716 निर्वाचक का नाम : कान्तादेवी पति का नाम: कुंभाराम गृह संख्या : 262 उम्र : 35 लिंग : महिला	NAE0370320 फोटो उपलब्ध	717 निर्वाचक का नाम : मीरा पति का नाम: प्रेमा गृह संख्या : 263 उम्र : 80 लिंग : महिला	NAE0370346 फोटो उपलब्ध	718 निर्वाचक का नाम : किसना राम पिता का नाम: प्रेमा राम गृह संख्या : 263 उम्र : 46 लिंग : पुरुष	KLC1557800 फोटो उपलब्ध
719 निर्वाचक का नाम : चतरू देवी पति का नाम: किसना राम गृह संख्या : 263 उम्र : 44 लिंग : महिला	KLC1557818 फोटो उपलब्ध	720 निर्वाचक का नाम : भेराराम पिता का नाम: पैमाराम गृह संख्या : 263 उम्र : 35 लिंग : पुरुष	NAE0743328 फोटो उपलब्ध	721 निर्वाचक का नाम : हवीया देवी पति का नाम: भेराराम गृह संख्या : 263 उम्र : 33 लिंग : महिला	NAE0743310 फोटो उपलब्ध
722 निर्वाचक का नाम : अन्नाराम पिता का नाम: पैमाराम गृह संख्या : 263 उम्र : 31 लिंग : पुरुष	NAE0743302 फोटो उपलब्ध	723 निर्वाचक का नाम : हमीरा पिता का नाम: तेजा गृह संख्या : 264 उम्र : 80 लिंग : पुरुष	RJ/22/172/145095 फोटो उपलब्ध	724 निर्वाचक का नाम : अतीया पति का नाम: हमीरा गृह संख्या : 264 उम्र : 75 लिंग : महिला	RJ/22/172/144213 फोटो उपलब्ध
725 निर्वाचक का नाम : अर्जुन कुमार पिता का नाम: हमीराराम गृह संख्या : 264 उम्र : 35 लिंग : पुरुष	NAE0997809 फोटो उपलब्ध	726 निर्वाचक का नाम : पारू पति का नाम: दीपा गृह संख्या : 265 उम्र : 70 लिंग : महिला	KLC1557826 फोटो उपलब्ध	727 निर्वाचक का नाम : पीराराम पिता का नाम: दीपाराम गृह संख्या : 265 उम्र : 31 लिंग : पुरुष	NAE0997817 फोटो उपलब्ध
728 निर्वाचक का नाम : दौलाराम पिता का नाम: दीपाराम गृह संख्या : 265 उम्र : 30 लिंग : पुरुष	NAE0997825 फोटो उपलब्ध	729 निर्वाचक का नाम : जेमताराम पिता का नाम: पदमा गृह संख्या : 266 उम्र : 66 लिंग : पुरुष	RJ/22/172/145071 फोटो उपलब्ध	730 निर्वाचक का नाम : मोरो देवी पति का नाम: जेमता राम गृह संख्या : 266 उम्र : 50 लिंग : महिला	KLC1557834 फोटो उपलब्ध
731 निर्वाचक का नाम : मोरो देवी पति का नाम: रूपाराम गृह संख्या : 267 उम्र : 71 लिंग : महिला	KLC1557842 फोटो उपलब्ध	732 निर्वाचक का नाम : मधा पिता का नाम: रूपा गृह संख्या : 267 उम्र : 64 लिंग : पुरुष	RJ/22/172/144205 फोटो उपलब्ध	733 निर्वाचक का नाम : मूला राम पिता का नाम: रूपाराम गृह संख्या : 267 उम्र : 43 लिंग : पुरुष	KLC1557859 फोटो उपलब्ध
734 निर्वाचक का नाम : चूती देवी पति का नाम: मधाराम गृह संख्या : 267 उम्र : 37 लिंग : महिला	NAE0743336 फोटो उपलब्ध	735 निर्वाचक का नाम : निम्बाराम पिता का नाम: रूपाराम गृह संख्या : 267 उम्र : 31 लिंग : पुरुष	NAE0743344 फोटो उपलब्ध	736 निर्वाचक का नाम : करनाराम पिता का नाम: नारणा गृह संख्या : 268 उम्र : 75 लिंग : पुरुष	RJ/22/172/144206 फोटो उपलब्ध

737	NAE0042804	निर्वाचक का नाम : दरगी पति का नाम: करना गृह संख्या : 268 उम्र : 70 लिंग : महिला	738	KLC2138774	निर्वाचक का नाम : माधा पिता का नाम: करना गृह संख्या : 268 उम्र : 43 लिंग : पुरुष	739	NAE0597864	निर्वाचक का नाम : दाडमी देवी पति का नाम: माधाराम गृह संख्या : 268 उम्र : 36 लिंग : महिला
740	NAE0997833	निर्वाचक का नाम : भोमाराम पिता का नाम: करना गृह संख्या : 268 उम्र : 31 लिंग : पुरुष	741	RJ/22/172/144368	निर्वाचक का नाम : भीखी देवी पति का नाम: गिरधारीलाल शर्मा गृह संख्या : 270 उम्र : 73 लिंग : महिला	742	RJ/22/172/144220	निर्वाचक का नाम : गिरधारीलाल पिता का नाम: भीखाराम गृह संख्या : 270 उम्र : 73 लिंग : पुरुष
743	RJ/22/172/144222	निर्वाचक का नाम : अर्जुन कुमार पिता का नाम: गिरधारी लाल गृह संख्या : 270 उम्र : 53 लिंग : पुरुष	744	RJ/22/172/144221	निर्वाचक का नाम : देवी शर्मा पति का नाम: नारायणलाल शर्मा गृह संख्या : 270 उम्र : 49 लिंग : महिला	745	KLC1557883	निर्वाचक का नाम : सन्तोष पति का नाम: अर्जुन कुमार गृह संख्या : 270 उम्र : 46 लिंग : महिला
746	NAE1130855	निर्वाचक का नाम : विवेक कुमार शर्मा पिता का नाम: नारायण लाल शर्मा गृह संख्या : 270 उम्र : 28 लिंग : पुरुष	747	NAE0054411	निर्वाचक का नाम : सुन्दर देवी पति का नाम: मदन लाल गृह संख्या : 271 उम्र : 85 लिंग : महिला	748	RJ/22/172/144218	निर्वाचक का नाम : मदन लाल शर्मा पिता का नाम: भीखाराम शर्मा गृह संख्या : 271 उम्र : 80 लिंग : पुरुष
749	RJ/22/172/144219	निर्वाचक का नाम : बद्री प्रसाद पिता का नाम: मदन लाल गृह संख्या : 271 उम्र : 60 लिंग : पुरुष	750	KLC1557891	निर्वाचक का नाम : यशोदा शर्मा पति का नाम: बद्री प्रसाद गृह संख्या : 271 उम्र : 48 लिंग : महिला	751	RJ/22/172/144283	निर्वाचक का नाम : कोला पिता का नाम: जोधा गृह संख्या : 272 उम्र : 80 लिंग : पुरुष
752	NAE0706262	निर्वाचक का नाम : तेजा पिता का नाम: कोहला गृह संख्या : 272 उम्र : 65 लिंग : पुरुष	753	RJ/22/172/144107	निर्वाचक का नाम : चुनी पति का नाम: तेजा गृह संख्या : 272 उम्र : 62 लिंग : महिला	754	RJ/22/172/144284	निर्वाचक का नाम : देवा पिता का नाम: कोला गृह संख्या : 272 उम्र : 62 लिंग : पुरुष
755	KLC1557917	निर्वाचक का नाम : हरकू पति का नाम: देवाराम गृह संख्या : 272 उम्र : 49 लिंग : महिला	756	NAE1126382	निर्वाचक का नाम : मोटाराम पिता का नाम: तेजाराम गृह संख्या : 272 उम्र : 31 लिंग : पुरुष	757	NAE1126390	निर्वाचक का नाम : जसराम पिता का नाम: तेजाराम गृह संख्या : 272 उम्र : 29 लिंग : पुरुष
758	RJ/22/172/144215	निर्वाचक का नाम : गीगी पति का नाम: थाना गृह संख्या : 273 उम्र : 60 लिंग : महिला	759	RJ/22/172/145129	निर्वाचक का नाम : पूनमा पिता का नाम: चीमना गृह संख्या : 273 उम्र : 57 लिंग : पुरुष	760	KLC1751635	निर्वाचक का नाम : अमियाँ पति का नाम: पुनमा गृह संख्या : 273 उम्र : 46 लिंग : महिला
761	KLC1557925	निर्वाचक का नाम : जेठा राम पिता का नाम: शिमना राम गृह संख्या : 273 उम्र : 43 लिंग : पुरुष	762	NAE0997858	निर्वाचक का नाम : भगवती देवी पति का नाम: भूराराम गृह संख्या : 273 उम्र : 33 लिंग : महिला	763	NAE0463950	निर्वाचक का नाम : भूराराम पिता का नाम: थाणाराम गृह संख्या : 273 उम्र : 32 लिंग : पुरुष
764	NAE0997841	निर्वाचक का नाम : पांचूदेवी पति का नाम: जेठाराम गृह संख्या : 273 उम्र : 31 लिंग : महिला	765	RJ/22/172/144377	निर्वाचक का नाम : उमा पिता का नाम: वीरा गृह संख्या : 274 उम्र : 81 लिंग : पुरुष	766	KLC1350768	निर्वाचक का नाम : हजा पति का नाम: उमा गृह संख्या : 274 उम्र : 75 लिंग : महिला

767	RJ/22/172/145007	निर्वाचक का नाम : भवरा पिता का नाम: उमा गृह संख्या : 274 उम्र : 55 लिंग : पुरुष	768	KLC1751643	निर्वाचक का नाम : दरीया पिता का नाम: भंवरा राम गृह संख्या : 274 उम्र : 45 लिंग : महिला	769	NAE0997866	निर्वाचक का नाम : प्रकाश कुमार पिता का नाम: उमाराम गृह संख्या : 274 उम्र : 32 लिंग : पुरुष
770	NAE0997874	निर्वाचक का नाम : रेखा देवी पति का नाम: प्रकाश कुमार गृह संख्या : 274 उम्र : 31 लिंग : महिला	771	NAE0997882	निर्वाचक का नाम : दिनेश कुमार पिता का नाम: उमाराम गृह संख्या : 274 उम्र : 31 लिंग : पुरुष	772	KLC1841907	निर्वाचक का नाम : हरजी पिता का नाम: बनाराम गृह संख्या : 276 उम्र : 83 लिंग : पुरुष
773	KLC1841857	निर्वाचक का नाम : देवु पति का नाम: हरजी गृह संख्या : 276 उम्र : 78 लिंग : महिला	774	NAE0054502	निर्वाचक का नाम : मगी पति का नाम: खंगारा गृह संख्या : 277 उम्र : 74 लिंग : महिला	775	RJ/22/172/144188	निर्वाचक का नाम : पूनमा पिता का नाम: लाला गृह संख्या : 277 उम्र : 60 लिंग : पुरुष
776	KLC1557933	निर्वाचक का नाम : रामू देवी पति का नाम: पुनमा राम गृह संख्या : 277 उम्र : 49 लिंग : महिला	777	RJ/22/172/144314	निर्वाचक का नाम : मोती पिता का नाम: लाला गृह संख्या : 278 उम्र : 65 लिंग : पुरुष	778	RJ/22/172/144157	निर्वाचक का नाम : शान्ता पति का नाम: मोती गृह संख्या : 278 उम्र : 60 लिंग : महिला
779	KLC1557941	निर्वाचक का नाम : जेठा राम पिता का नाम: मोती राम गृह संख्या : 278 उम्र : 43 लिंग : पुरुष	780	NAE0292268	निर्वाचक का नाम : चाम्पाराम पिता का नाम: मोतीराम गृह संख्या : 278 उम्र : 35 लिंग : पुरुष	781	NAE0997932	निर्वाचक का नाम : मांगीलाल पिता का नाम: मोतीराम गृह संख्या : 278 उम्र : 32 लिंग : पुरुष
782	NAE0815373	निर्वाचक का नाम : शान्ति देवी पति का नाम: जेठा राम गृह संख्या : 278 उम्र : 31 लिंग : महिला	783	NAE0997940	निर्वाचक का नाम : रेखा देवी पति का नाम: चोपाराम गृह संख्या : 278 उम्र : 30 लिंग : महिला	784	NAE0997957	निर्वाचक का नाम : गंगा देवी पति का नाम: मांगीलाल गृह संख्या : 278 उम्र : 30 लिंग : महिला
785	RJ/22/172/145096	निर्वाचक का नाम : कुपा पिता का नाम: लाला गृह संख्या : 279 उम्र : 70 लिंग : पुरुष	786	RJ/22/172/144155	निर्वाचक का नाम : नैनु पति का नाम: कुपा गृह संख्या : 279 उम्र : 65 लिंग : महिला	787	KLC1557958	निर्वाचक का नाम : भूरा राम पिता का नाम: कुपा राम गृह संख्या : 279 उम्र : 43 लिंग : पुरुष
788	KLC2191609	निर्वाचक का नाम : दिवा पति का नाम: भूराराम गृह संख्या : 279 उम्र : 38 लिंग : महिला	789	NAE0292326	निर्वाचक का नाम : लसाराम पिता का नाम: कुपाराम गृह संख्या : 279 उम्र : 35 लिंग : पुरुष	790	NAE0680275	निर्वाचक का नाम : रामा राम पिता का नाम: कुपाराम गृह संख्या : 279 उम्र : 35 लिंग : पुरुष
791	NAE0997999	निर्वाचक का नाम : तुलसी देवी पति का नाम: लसाराम गृह संख्या : 279 उम्र : 34 लिंग : महिला	792	NAE0997981	निर्वाचक का नाम : श्रवण कुमार पिता का नाम: कुपाराम गृह संख्या : 279 उम्र : 32 लिंग : पुरुष	793	NAE0997973	निर्वाचक का नाम : रमेश कुमार पिता का नाम: कुपाराम गृह संख्या : 279 उम्र : 31 लिंग : पुरुष
794	NAE0997965	निर्वाचक का नाम : केसी देवी पति का नाम: रामाराम गृह संख्या : 279 उम्र : 30 लिंग : महिला	795	KLC1350610	निर्वाचक का नाम : जीयो पति का नाम: कैसा गृह संख्या : 280 उम्र : 70 लिंग : महिला	796	NAE0292391	निर्वाचक का नाम : मोहनलाल पिता का नाम: कैसा गृह संख्या : 280 उम्र : 44 लिंग : पुरुष

797	NAE1126283	निर्वाचक का नाम : गुमानाराम पिता का नाम: कैसाराम गृह संख्या : 280 उम्र : 33 लिंग : पुरुष	फोटो उपलब्ध	798	NAE0815381	निर्वाचक का नाम : अण्डू देवी पति का नाम: मोहन लाल गृह संख्या : 280 उम्र : 32 लिंग : महिला	फोटो उपलब्ध	799	NAE0743351	निर्वाचक का नाम : रामाराम पिता का नाम: कैसाराम गृह संख्या : 280 उम्र : 31 लिंग : पुरुष	फोटो उपलब्ध
800	KLC1350594	निर्वाचक का नाम : टीकमा पिता का नाम: पन्ना गृह संख्या : 281 उम्र : 83 लिंग : पुरुष	फोटो उपलब्ध	801	KLC1350602	निर्वाचक का नाम : डाई पति का नाम: टीकमा गृह संख्या : 281 उम्र : 81 लिंग : महिला	फोटो उपलब्ध	802	KLC1557982	निर्वाचक का नाम : नेना राम पिता का नाम: टीकमा राम गृह संख्या : 281 उम्र : 43 लिंग : पुरुष	फोटो उपलब्ध
803	KLC1350636	निर्वाचक का नाम : वनु पति का नाम: मुकना गृह संख्या : 282 उम्र : 75 लिंग : महिला	फोटो उपलब्ध	804	KLC1350644	निर्वाचक का नाम : उदा पिता का नाम: मुकना गृह संख्या : 282 उम्र : 60 लिंग : पुरुष	फोटो उपलब्ध	805	KLC1557990	निर्वाचक का नाम : पूरा पति का नाम: उदा गृह संख्या : 282 उम्र : 58 लिंग : महिला	फोटो उपलब्ध
806	KLC1558006	निर्वाचक का नाम : तूलसा पिता का नाम: मूकना गृह संख्या : 282 उम्र : 55 लिंग : पुरुष	फोटो उपलब्ध	807	KLC1558014	निर्वाचक का नाम : मिरगा पति का नाम: तुलसा राम गृह संख्या : 282 उम्र : 47 लिंग : महिला	फोटो उपलब्ध	808	KLC1558022	निर्वाचक का नाम : मोहन लाल पिता का नाम: मुकना राम गृह संख्या : 282 उम्र : 43 लिंग : पुरुष	फोटो उपलब्ध
809	NAE1126325	निर्वाचक का नाम : दीपाराम पिता का नाम: उदाराम गृह संख्या : 282 उम्र : 29 लिंग : पुरुष	फोटो उपलब्ध	810	NAE1765643	निर्वाचक का नाम : देवा राम पिता का नाम: तुलसा राम गृह संख्या : 282 उम्र : 22 लिंग : पुरुष	फोटो उपलब्ध	811	KLC1350669	निर्वाचक का नाम : अणसी पति का नाम: वागा गृह संख्या : 283 उम्र : 80 लिंग : महिला	फोटो उपलब्ध
812	KLC1350685	निर्वाचक का नाम : अचली पति का नाम: सोला गृह संख्या : 284 उम्र : 80 लिंग : महिला	फोटो उपलब्ध	813	KLC1558030	निर्वाचक का नाम : राजा पति का नाम: नगा गृह संख्या : 284 उम्र : 70 लिंग : महिला	फोटो उपलब्ध	814	KLC1558055	निर्वाचक का नाम : भगा राम पिता का नाम: सोलाराम गृह संख्या : 284 उम्र : 61 लिंग : पुरुष	फोटो उपलब्ध
815	KLC1558048	निर्वाचक का नाम : चुना पिता का नाम: सोला गृह संख्या : 284 उम्र : 55 लिंग : पुरुष	फोटो उपलब्ध	816	KLC1558063	निर्वाचक का नाम : पेपो पति का नाम: चूना राम गृह संख्या : 284 उम्र : 45 लिंग : महिला	फोटो उपलब्ध	817	NAE0292375	निर्वाचक का नाम : मगाराम पिता का नाम: सोलाराम गृह संख्या : 284 उम्र : 38 लिंग : पुरुष	फोटो उपलब्ध
818	NAE1130863	निर्वाचक का नाम : कमला देवी पति का नाम: मगाराम गृह संख्या : 284 उम्र : 31 लिंग : महिला	फोटो उपलब्ध	819	RJ/22/172/144046	निर्वाचक का नाम : वाली पति का नाम: चमना गृह संख्या : 285 उम्र : 75 लिंग : महिला	फोटो उपलब्ध	820	KLC1449040	निर्वाचक का नाम : नाथू पिता का नाम: चमना गृह संख्या : 285 उम्र : 60 लिंग : पुरुष	फोटो उपलब्ध
821	KLC1558071	निर्वाचक का नाम : टीपू देवी पति का नाम: नाथू राम गृह संख्या : 285 उम्र : 49 लिंग : महिला	फोटो उपलब्ध	822	KLC1558097	निर्वाचक का नाम : चूनी पति का नाम: पूरा राम गृह संख्या : 286 उम्र : 75 लिंग : महिला	फोटो उपलब्ध	823	RJ/22/172/144419	निर्वाचक का नाम : राणा पिता का नाम: पुरा गृह संख्या : 286 उम्र : 54 लिंग : पुरुष	फोटो उपलब्ध
824	KLC1558089	निर्वाचक का नाम : शांति पति का नाम: राणा राम गृह संख्या : 286 उम्र : 48 लिंग : महिला	फोटो उपलब्ध	825	NAE0137786	निर्वाचक का नाम : मूलाराम पिता का नाम: पूराराम गृह संख्या : 286 उम्र : 36 लिंग : पुरुष	फोटो उपलब्ध	826	NAE0528802	निर्वाचक का नाम : पेमा राम पिता का नाम: पूराराम गृह संख्या : 286 उम्र : 32 लिंग : पुरुष	फोटो उपलब्ध

827	NAE1085612	निर्वाचक का नाम : अणदू देवी पति का नाम: मूलाराम गृह संख्या : 286 उम्र : 31 लिंग : महिला	फोटो उपलब्ध	828	RJ/22/172/144371	निर्वाचक का नाम : बीजा पिता का नाम: खेता गृह संख्या : 287 उम्र : 86 लिंग : पुरुष	फोटो उपलब्ध	829	KLC1751650	निर्वाचक का नाम : धनी पिता का नाम: वीजा गृह संख्या : 287 उम्र : 80 लिंग : महिला	फोटो उपलब्ध
830	KLC1751668	निर्वाचक का नाम : हरू पिता का नाम: वीजा गृह संख्या : 287 उम्र : 60 लिंग : पुरुष	फोटो उपलब्ध	831	KLC1751676	निर्वाचक का नाम : सूनी पति का नाम: हरू गृह संख्या : 287 उम्र : 57 लिंग : महिला	फोटो उपलब्ध	832	KLC2194223	निर्वाचक का नाम : तुलसा पिता का नाम: आदू गृह संख्या : 288 उम्र : 61 लिंग : पुरुष	फोटो उपलब्ध
833	RJ/22/172/144176	निर्वाचक का नाम : भूरी पति का नाम: तुलसा गृह संख्या : 288 उम्र : 59 लिंग : महिला	फोटो उपलब्ध	834	RJ/22/172/145012	निर्वाचक का नाम : भवर लाल पिता का नाम: धोकल गृह संख्या : 289 उम्र : 80 लिंग : पुरुष	फोटो उपलब्ध	835	RJ/22/172/144226	निर्वाचक का नाम : हडमता पिता का नाम: धोकल गृह संख्या : 289 उम्र : 70 लिंग : पुरुष	फोटो उपलब्ध
836	RJ/22/172/144227	निर्वाचक का नाम : हरकू पति का नाम: हडमता गृह संख्या : 289 उम्र : 65 लिंग : महिला	फोटो उपलब्ध	837	NAE0597872	निर्वाचक का नाम : जसी देवी पति का नाम: देवाराम गृह संख्या : 289 उम्र : 39 लिंग : महिला	फोटो उपलब्ध	838	NAE0292078	निर्वाचक का नाम : बाबूलाल पिता का नाम: भंवराराम गृह संख्या : 289 उम्र : 37 लिंग : पुरुष	फोटो उपलब्ध
839	NAE0292425	निर्वाचक का नाम : देवा राम पिता का नाम: भंवराराम गृह संख्या : 289 उम्र : 36 लिंग : पुरुष	फोटो उपलब्ध	840	NAE0919407	निर्वाचक का नाम : दीपाराम पिता का नाम: भंवराराम गृह संख्या : 289 उम्र : 33 लिंग : पुरुष	फोटो उपलब्ध	841	NAE1085620	निर्वाचक का नाम : ऐलसी देवी पति का नाम: बाबूलाल गृह संख्या : 289 उम्र : 30 लिंग : महिला	फोटो उपलब्ध
842	KLC1558113	निर्वाचक का नाम : उमाराम पिता का नाम: हेमा गृह संख्या : 290 उम्र : 85 लिंग : पुरुष	फोटो उपलब्ध	843	RJ/22/172/144370	निर्वाचक का नाम : खेमी पति का नाम: उमाराम गृह संख्या : 290 उम्र : 81 लिंग : महिला	फोटो उपलब्ध	844	NAE0919415	निर्वाचक का नाम : नानगाराम पिता का नाम: उमाराम गृह संख्या : 290 उम्र : 33 लिंग : पुरुष	फोटो उपलब्ध
845	NAE0919423	निर्वाचक का नाम : चूनी देवी पति का नाम: नानगाराम गृह संख्या : 290 उम्र : 31 लिंग : महिला	फोटो उपलब्ध	846	NAE2197861	निर्वाचक का नाम : मांगी कुमारी पति का नाम: कृष्ण कुमार गृह संख्या : 290 उम्र : 23 लिंग : महिला	फोटो उपलब्ध	847	KLC1350834	निर्वाचक का नाम : काना पिता का नाम: प्रभु गृह संख्या : 291 उम्र : 61 लिंग : पुरुष	फोटो उपलब्ध
848	NAE0137695	निर्वाचक का नाम : केसी पति का नाम: काना गृह संख्या : 291 उम्र : 58 लिंग : महिला	फोटो उपलब्ध	849	NAE0743377	निर्वाचक का नाम : सौरम देवी पति का नाम: लिखमाराम गृह संख्या : 291 उम्र : 32 लिंग : महिला	फोटो उपलब्ध	850	NAE0743369	निर्वाचक का नाम : लिखमाराम पिता का नाम: कानाराम गृह संख्या : 291 उम्र : 31 लिंग : पुरुष	फोटो उपलब्ध
851	KLC2027985	निर्वाचक का नाम : रूपा पति का नाम: देवा गृह संख्या : 292 उम्र : 62 लिंग : महिला	फोटो उपलब्ध	852	KLC2193043	निर्वाचक का नाम : रतनाराम पिता का नाम: देवाराम गृह संख्या : 292 उम्र : 38 लिंग : पुरुष	फोटो उपलब्ध	853	NAE1415215	निर्वाचक का नाम : हंजा देवी पति का नाम: रतना राम गृह संख्या : 292 उम्र : 32 लिंग : महिला	फोटो उपलब्ध
854	NAE0946061	निर्वाचक का नाम : जगदीश कुमार पिता का नाम: देवाराम गृह संख्या : 292 उम्र : 32 लिंग : पुरुष	फोटो उपलब्ध	855	NAE1415231	निर्वाचक का नाम : नरसी राम पिता का नाम: देवा राम गृह संख्या : 292 उम्र : 30 लिंग : पुरुष	फोटो उपलब्ध	# 856	NAE1891522	निर्वाचक का नाम : मंजू पति का नाम: रतना राम गृह संख्या : 292 उम्र : 25 लिंग : महिला	फोटो उपलब्ध

857 निर्वाचक का नाम : मिसरा राम पिता का नाम: गीगा राम गृह संख्या : 293 उम्र : 80 लिंग : पुरुष	KLC2138477 फोटो उपलब्ध	858 निर्वाचक का नाम : गुमनी पति का नाम: टीकमा गृह संख्या : 293 उम्र : 77 लिंग : महिला	RJ/22/172/144149 फोटो उपलब्ध	859 निर्वाचक का नाम : टीकमा पिता का नाम: गीगा गृह संख्या : 293 उम्र : 75 लिंग : पुरुष	RJ/22/172/144417 फोटो उपलब्ध
860 निर्वाचक का नाम : हेमा राम पिता का नाम: टीकमा राम गृह संख्या : 293 उम्र : 49 लिंग : पुरुष	KLC1842095 फोटो उपलब्ध	861 निर्वाचक का नाम : द्रोपो देवी पति का नाम: हेमा राम गृह संख्या : 293 उम्र : 47 लिंग : महिला	KLC1751684 फोटो उपलब्ध	862 निर्वाचक का नाम : तगा राम पिता का नाम: टीकमा राम गृह संख्या : 293 उम्र : 45 लिंग : पुरुष	KLC2138519 फोटो उपलब्ध
863 निर्वाचक का नाम : मना राम पिता का नाम: टीकमा राम गृह संख्या : 293 उम्र : 43 लिंग : पुरुष	KLC2139228 फोटो उपलब्ध	864 निर्वाचक का नाम : पंखी पति का नाम: तगाराम गृह संख्या : 293 उम्र : 39 लिंग : महिला	KLC2192771 फोटो उपलब्ध	865 निर्वाचक का नाम : सागर पति का नाम: मनाराम गृह संख्या : 293 उम्र : 37 लिंग : महिला	NAE0054445 फोटो उपलब्ध
866 निर्वाचक का नाम : अमेदाराम पिता का नाम: टीकमाराम गृह संख्या : 293 उम्र : 31 लिंग : पुरुष	NAE0743385 फोटो उपलब्ध	867 निर्वाचक का नाम : गोरख राम पिता का नाम: टिकमा राम गृह संख्या : 293 उम्र : 25 लिंग : पुरुष	NAE1543719 फोटो उपलब्ध	868 निर्वाचक का नाम : मोनी देवी पति का नाम: अमेदा राम गृह संख्या : 293 उम्र : 25 लिंग : महिला	NAE1585330 फोटो उपलब्ध
869 निर्वाचक का नाम : पारसाराम पिता का नाम: हेमा राम गृह संख्या : 293 उम्र : 23 लिंग : पुरुष	NAE1728443 फोटो उपलब्ध	870 निर्वाचक का नाम : निरमा कुमारी पति का नाम: पारसाराम गृह संख्या : 293, उम्र : 23 लिंग : महिला	NAE2170827 फोटो उपलब्ध	871 निर्वाचक का नाम : दिनेश कुमार पिता का नाम: हेमा राम गृह संख्या : 293 उम्र : 21 लिंग : पुरुष	NAE2156354 फोटो उपलब्ध
872 निर्वाचक का नाम : कानी देवी पति का नाम: खेताराम गृह संख्या : 294 उम्र : 51 लिंग : महिला	KLC1558121 फोटो उपलब्ध	873 निर्वाचक का नाम : बाबूलाल पिता का नाम: खेताराम गृह संख्या : 294 उम्र : 49 लिंग : पुरुष	KLC1558139 फोटो उपलब्ध	874 निर्वाचक का नाम : मीरा देवी पति का नाम: बाबूलाल गृह संख्या : 294 उम्र : 47 लिंग : महिला	KLC1558147 फोटो उपलब्ध
875 निर्वाचक का नाम : लाला पिता का नाम: गीगा गृह संख्या : 295 उम्र : 70 लिंग : पुरुष	RJ/22/172/144042 फोटो उपलब्ध	876 निर्वाचक का नाम : नेनू पति का नाम: लाला गृह संख्या : 295 उम्र : 65 लिंग : महिला	RJ/22/172/144110 फोटो उपलब्ध	877 निर्वाचक का नाम : माधा राम पिता का नाम: लालाराम गृह संख्या : 295 उम्र : 35 लिंग : पुरुष	NAE0332056 फोटो उपलब्ध
878 निर्वाचक का नाम : चौखाराम पिता का नाम: लालाराम गृह संख्या : 295 उम्र : 33 लिंग : पुरुष	NAE0427484 फोटो उपलब्ध	879 निर्वाचक का नाम : सुआ देवी पति का नाम: माधाराम गृह संख्या : 295 उम्र : 33 लिंग : महिला	NAE0427492 फोटो उपलब्ध	880 निर्वाचक का नाम : अणसी देवी पति का नाम: चोखा राम गृह संख्या : 295 उम्र : 31 लिंग : महिला	NAE0815399 फोटो उपलब्ध
881 निर्वाचक का नाम : मैती पति का नाम: पूनमा गृह संख्या : 296 उम्र : 95 लिंग : महिला	NAE0137968 फोटो उपलब्ध	882 निर्वाचक का नाम : मांगाराम पिता का नाम: पूनमाराम गृह संख्या : 296 उम्र : 41 लिंग : पुरुष	KLC2190874 फोटो उपलब्ध	883 निर्वाचक का नाम : शान्ति पति का नाम: मांगाराम गृह संख्या : 296 उम्र : 39 लिंग : महिला	KLC2192763 फोटो उपलब्ध
884 निर्वाचक का नाम : भूराराम पिता का नाम: पूनमाराम गृह संख्या : 296 उम्र : 37 लिंग : पुरुष	NAE0137703 फोटो उपलब्ध	885 निर्वाचक का नाम : अनु देवी पति का नाम: भूराराम गृह संख्या : 296 उम्र : 34 लिंग : महिला	NAE0597880 फोटो उपलब्ध	886 निर्वाचक का नाम : कुम्भा पिता का नाम: धना गृह संख्या : 297 उम्र : 53 लिंग : पुरुष	RJ/22/172/144090 फोटो उपलब्ध

887	KLC1558154	निर्वाचक का नाम : दरीया पति का नाम: कुम्भा राम गृह संख्या : 297 उम्र : 47 लिंग : महिला	फोटो उपलब्ध	888	KLC1842103	निर्वाचक का नाम : किसनाराम पिता का नाम: धनाराम गृह संख्या : 297 उम्र : 47 लिंग : पुरुष	फोटो उपलब्ध	889	NAE1415645	निर्वाचक का नाम : गीता देवी पति का नाम: पुरा राम गृह संख्या : 297 उम्र : 46 लिंग : महिला	फोटो उपलब्ध
890	KLC1842106	निर्वाचक का नाम : गजरा देवी पिता का नाम: किसना राम गृह संख्या : 297 उम्र : 44 लिंग : महिला	फोटो उपलब्ध	891	KLC1558162	निर्वाचक का नाम : पुरा राम पिता का नाम: धना राम गृह संख्या : 297 उम्र : 43 लिंग : पुरुष	फोटो उपलब्ध	892	NAE0042853	निर्वाचक का नाम : ताराराम पिता का नाम: धनाराम गृह संख्या : 297 उम्र : 37 लिंग : पुरुष	फोटो उपलब्ध
893	NAE0137547	निर्वाचक का नाम : भोमाराम पिता का नाम: मुकनाराम गृह संख्या : 298 उम्र : 36 लिंग : पुरुष	फोटो उपलब्ध	894	NAE1045657	निर्वाचक का नाम : पेमी देवी पति का नाम: भोमाराम गृह संख्या : 298 उम्र : 34 लिंग : महिला	फोटो उपलब्ध	895	RJ/22/172/144343	निर्वाचक का नाम : पौकर पिता का नाम: तलसा गृह संख्या : 299 उम्र : 60 लिंग : पुरुष	फोटो उपलब्ध
896	RJ/22/172/144344	निर्वाचक का नाम : हबीया पति का नाम: पौकर गृह संख्या : 299 उम्र : 58 लिंग : महिला	फोटो उपलब्ध	897	NAE0743393	निर्वाचक का नाम : चेनी देवी पति का नाम: जालाराम गृह संख्या : 299 उम्र : 39 लिंग : महिला	फोटो उपलब्ध	898	NAE0137919	निर्वाचक का नाम : जालाराम पिता का नाम: पौकर राम गृह संख्या : 299 उम्र : 36 लिंग : पुरुष	फोटो उपलब्ध
899	NAE1085653	निर्वाचक का नाम : कृष्ण कुमार पिता का नाम: पौकरराम गृह संख्या : 299 उम्र : 32 लिंग : पुरुष	फोटो उपलब्ध	900	NAE1415678	निर्वाचक का नाम : मीरा देवी पति का नाम: कृष्णा कुमार गृह संख्या : 299 उम्र : 27 लिंग : महिला	फोटो उपलब्ध	901	KLC2192987	निर्वाचक का नाम : वगता पिता का नाम: तलसा गृह संख्या : 300 उम्र : 76 लिंग : पुरुष	फोटो उपलब्ध
902	KLC1350438	निर्वाचक का नाम : पूरा पति का नाम: वगता गृह संख्या : 300 उम्र : 70 लिंग : महिला	फोटो उपलब्ध	903	KLC2192540	निर्वाचक का नाम : हेमा पिता का नाम: वगता गृह संख्या : 300 उम्र : 54 लिंग : पुरुष	फोटो उपलब्ध	904	KLC1558170	निर्वाचक का नाम : गेरो देवी पति का नाम: हेमा राम गृह संख्या : 300 उम्र : 45 लिंग : महिला	फोटो उपलब्ध
905	NAE1842152	निर्वाचक का नाम : मान राम पिता का नाम: आंबा राम गृह संख्या : 324 उम्र : 23 लिंग : पुरुष	फोटो उपलब्ध	906	NAE1815943	निर्वाचक का नाम : मोहन लाल पिता का नाम: लाला राम गृह संख्या : 844 उम्र : 24 लिंग : पुरुष	फोटो उपलब्ध	907	NAE1126416	निर्वाचक का नाम : श्रवण कुमार पिता का नाम: देवाराम गृह संख्या : . उम्र : 31 लिंग : पुरुष	फोटो उपलब्ध
908	NAE2140655	निर्वाचक का नाम : लक्ष्मी कुमारी पिता का नाम: जोगा राम गृह संख्या : डी/ओ जोगा राम उम्र : 22 लिंग : महिला	फोटो उपलब्ध	909	NAE1685155	निर्वाचक का नाम : कृष्णा कुमार पिता का नाम: खेता राम गृह संख्या : कुमरो की दाणी उम्र : 26 लिंग : पुरुष	फोटो उपलब्ध	910	NAE1811066	निर्वाचक का नाम : शंकर राम पिता का नाम: धर्म गृह संख्या : कुम्हारों की धनी उम्र : 23 लिंग : पुरुष	फोटो उपलब्ध
911	NAE2251726	निर्वाचक का नाम : भबुता राम पिता का नाम: मांगा राम गृह संख्या : कुम्हारों की ढाणी सोबडावास उम्र : 26 लिंग : पुरुष	फोटो उपलब्ध	912	NAE2118842	निर्वाचक का नाम : करण कुमार पिता का नाम: गणपत लाल गृह संख्या : सोबदवास उम्र : 21 लिंग : पुरुष	फोटो उपलब्ध				

विधान सभा क्षेत्र की संख्या व नाम : 143-भीनमाल
घटक I - परिवर्धन सूची 1 (16-12-2025 से 21-02-2026 तक)

<p>S 913 4</p> <p>निर्वाचक का नाम : सफी मोहम्मद पिता का नाम: समदे खान गृह संख्या : 0 उम्र : 25 लिंग : पुरुष</p> <p>NAE2261923</p> <p>फोटो उपलब्ध</p>	<p>914 9</p> <p>निर्वाचक का नाम : कृष्णपाल सिंह राठौड़ पिता का नाम: जालम सिंह गृह संख्या : सोबडावास उम्र : 21 लिंग : पुरुष</p> <p>NAE2263580</p> <p>फोटो उपलब्ध</p>	<p>915 9</p> <p>निर्वाचक का नाम : पीरा राम पिता का नाम: मांगा राम गृह संख्या : 296 उम्र : 19 लिंग : पुरुष</p> <p>NAE2274538</p> <p>फोटो उपलब्ध</p>
<p>916 8</p> <p>निर्वाचक का नाम : सवाई लाल पिता का नाम: थाना राम गृह संख्या : 273 उम्र : 22 लिंग : पुरुष</p> <p>NAE2274553</p> <p>फोटो उपलब्ध</p>	<p>917 3</p> <p>निर्वाचक का नाम : लक्ष्मण कुमार पिता का नाम: मिश्रा राम गृह संख्या : 161 उम्र : 18 लिंग : पुरुष</p> <p>NAE2274959</p> <p>फोटो उपलब्ध</p>	<p>918 4</p> <p>निर्वाचक का नाम : पेमा राम पिता का नाम: हरजी राम गृह संख्या : 208 उम्र : 53 लिंग : पुरुष</p> <p>NAE2275006</p> <p>फोटो उपलब्ध</p>
<p>919 7</p> <p>निर्वाचक का नाम : किशना राम पिता का नाम: दोला राम गृह संख्या : 114 उम्र : 24 लिंग : पुरुष</p> <p>NAE2277523</p> <p>फोटो उपलब्ध</p>		

निर्वाचकों का विवरण :

A) मतदाताओं की संख्या :

	नामावली का प्रकार	निर्वाचक नामावली की पहचान :	मतदाताओं की संख्या :				
			पुरुष	महिला	तृतीय लिंग	कुल	
I	मूल	मूल नामावली	समस्त पूरकों को समेकित करते हुए विशेष गहन पुनरीक्षण 2026 की मूल नामावली	491	421	0	912
II	घटक I - परिवर्धन सूची	पूरक 1	विशेष गहन पुनरीक्षण - 2026	7	0	0	7
III	घटक II - विलोपन सूची	पूरक 1	विशेष गहन पुनरीक्षण - 2026	1	5	0	6
IV	लिंग में संशोधन के कारण अंतर			0	0	0	0
पुनरीक्षण के बाद इस नामावली में शुद्ध निर्वाचक (I+II-III+IV)				497	416	0	913

B) संशोधनों की संख्या :

नामावली का प्रकार	निर्वाचक नामावली की पहचान :	संशोधनों की संख्या :
पूरक 1	विशेष गहन पुनरीक्षण - 2026	6

निर्वाचक रजिस्ट्रीकरण अधिकारी द्वारा जारी

E2-मृत्यु, S2-स्थानांतरित, R2-दोहरी प्रविष्टि, M2-लापता, Q2-अहर्ता नहीं