

निर्वाचक नामावली 2026 S20 राजस्थान

विधान सभा क्षेत्र की संख्या , नाम व आरक्षण स्थिति : 143 - भीनमाल (सामान्य)		भाग संख्या : : 60																	
संसदीय निर्वाचन क्षेत्र की संख्या, नाम व आरक्षण स्थिति, जिसमें विधान सभा निर्वाचन क्षेत्र स्थित है : 18 - जालोर (सामान्य)																			
1. पुनरीक्षण का विवरण																			
पुनरीक्षण का वर्ष :	2026	निर्वाचक नामावली की पहचान :																	
अर्हता तिथि :	01-01-2026	समस्त पूरकों को समेकित करते हुए विशेष गहन पुनरीक्षण 2026 की मूल नामावली																	
पुनरीक्षण का स्वरूप :	विशेष गहन पुनरीक्षण - 2026																		
प्रकाशन की तिथि :	21-02-2026																		
2. भाग व मतदान क्षेत्र का विवरण :																			
भाग में आने वाले अनुभागों की संख्या और नाम :																			
1-ज्वार की ढाणी,बाली		<table style="width: 100%; border-collapse: collapse;"> <tr> <td style="width: 60%;">मुख्य शहर / मुख्य ग्राम</td> <td style="width: 40%;">: बाली</td> </tr> <tr> <td>वार्ड</td> <td>:</td> </tr> <tr> <td>पोस्ट ऑफिस</td> <td>: BHALNI BO</td> </tr> <tr> <td>पुलिस थाना</td> <td>: बागोडा</td> </tr> <tr> <td>तहसील</td> <td>: बागोडा</td> </tr> <tr> <td>जिला</td> <td>: जालौर</td> </tr> <tr> <td>पिन कोड</td> <td>: 343029</td> </tr> </table>				मुख्य शहर / मुख्य ग्राम	: बाली	वार्ड	:	पोस्ट ऑफिस	: BHALNI BO	पुलिस थाना	: बागोडा	तहसील	: बागोडा	जिला	: जालौर	पिन कोड	: 343029
मुख्य शहर / मुख्य ग्राम	: बाली																		
वार्ड	:																		
पोस्ट ऑफिस	: BHALNI BO																		
पुलिस थाना	: बागोडा																		
तहसील	: बागोडा																		
जिला	: जालौर																		
पिन कोड	: 343029																		
2-पुरोहितो की ढाणी,बाली																			
3-भीलों की ढाणी,बाली																			
3. मतदान केंद्र का विवरण																			
मतदान केंद्र की संख्या व नाम :		मतदान केन्द्र की विशेष हैसियत (पुरुष/महिला/सामान्य) :		सामान्य															
60 - जुनी बाली		इस मतदान क्षेत्र के सहायक (ऑक्जिलियरी) मतदान केन्द्रों की संख्या :		0															
मतदान केंद्र का भवन व पता :																			
राजकीय उच्च माध्यमिक विद्यालय, दायां कमरा, जुनी बाली																			
4. मतदाताओं की संख्या :																			
आरंभिक क्रम	अंतिम क्रम	मतदाताओं की संख्या																	
संख्या	संख्या	पुरुष	महिला	तृतीय लिंग	कुल														
1	996	547	449	0	996														

निर्वाचक रजिस्ट्रीकरण अधिकारी द्वारा जारी

Nazri Naksha

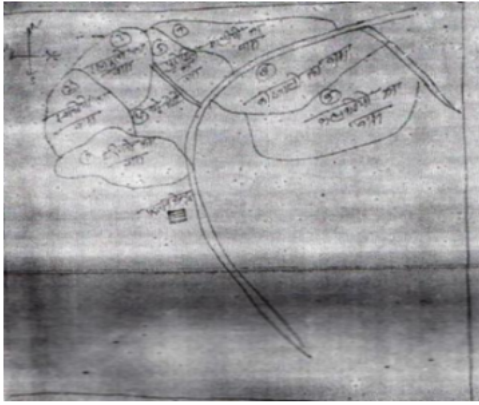

Google Map View



Polling Station Building Front View



Polling Station Front View



Cad View

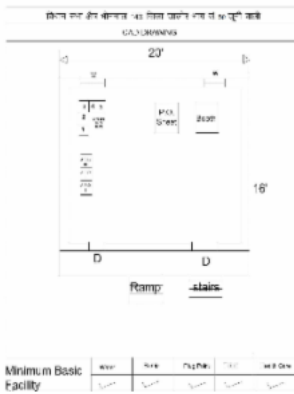

Key MAP View

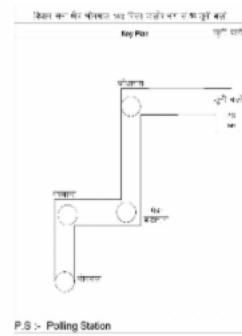

1	NAE1557495	निर्वाचक का नाम : मीपा कंवर पति का नाम: प्रेम सिंह गृह संख्या : 00 उम्र : 32 लिंग : महिला	2	NAE1092527	निर्वाचक का नाम : भावना देवी पति का नाम: बगाराम गृह संख्या : 72 उम्र : 30 लिंग : महिला	3	NAE0323097	निर्वाचक का नाम : माफीदेवी पति का नाम: पारसाराम गृह संख्या : 209 उम्र : 36 लिंग : महिला
4	KLC1576826	निर्वाचक का नाम : मोवन देवी पति का नाम: रमेश कुमार गृह संख्या : 272 उम्र : 44 लिंग : महिला	5	NAE0405191	निर्वाचक का नाम : गणपत पिता का नाम: तलसा गृह संख्या : 272 उम्र : 43 लिंग : पुरुष	6	NAE0472159	निर्वाचक का नाम : शंकराराम पिता का नाम: अजबाराम गृह संख्या : 272 उम्र : 38 लिंग : पुरुष
7	NAE0472142	निर्वाचक का नाम : दीनाराम पिता का नाम: अजबाराम गृह संख्या : 272 उम्र : 34 लिंग : पुरुष	8	NAE1386481	निर्वाचक का नाम : संगीता देवी पति का नाम: दिनेश गृह संख्या : 272 उम्र : 29 लिंग : महिला	9	NAE0894923	निर्वाचक का नाम : चेना पिता का नाम: गला जी गृह संख्या : 273 उम्र : 80 लिंग : पुरुष
10	RJ/22/172/204655	निर्वाचक का नाम : बगा पिता का नाम: चेनाजी गृह संख्या : 273 उम्र : 54 लिंग : पुरुष	11	KLC1576834	निर्वाचक का नाम : मांगा पिता का नाम: चेनाराम गृह संख्या : 273 उम्र : 50 लिंग : पुरुष	12	KLC2183697	निर्वाचक का नाम : शांता पति का नाम: मांगाराम गृह संख्या : 273 उम्र : 49 लिंग : महिला
13	KLC2183796	निर्वाचक का नाम : बाबूलाल पिता का नाम: चेनाराम गृह संख्या : 273 उम्र : 44 लिंग : पुरुष	14	NAE0586099	निर्वाचक का नाम : कान्ता देवी पति का नाम: बगाराम गृह संख्या : 273 उम्र : 34 लिंग : महिला	15	NAE0586123	निर्वाचक का नाम : गीता देवी पति का नाम: बाबूलाल गृह संख्या : 273 उम्र : 33 लिंग : महिला
16	NAE1509827	निर्वाचक का नाम : अशोक कुमार पिता का नाम: मंगा राम गृह संख्या : 273 उम्र : 25 लिंग : पुरुष	17	RJ/22/172/204658	निर्वाचक का नाम : मसरा पिता का नाम: धूकाराम गृह संख्या : 274 उम्र : 63 लिंग : पुरुष	18	NAE1469105	निर्वाचक का नाम : जेणी पति का नाम: नानजी गृह संख्या : 274 उम्र : 53 लिंग : महिला
19	KLC1759182	निर्वाचक का नाम : नानजी पिता का नाम: धुंका गृह संख्या : 274 उम्र : 50 लिंग : पुरुष	20	RJ/22/172/204659	निर्वाचक का नाम : देमो देवी पति का नाम: मसरा गृह संख्या : 274 उम्र : 47 लिंग : महिला	21	NAE0472167	निर्वाचक का नाम : वचनाराम पिता का नाम: मसराराम गृह संख्या : 274 उम्र : 35 लिंग : पुरुष
22	NAE0586701	निर्वाचक का नाम : हडमता राम पिता का नाम: नानजी राम गृह संख्या : 274 उम्र : 34 लिंग : पुरुष	23	NAE0992800	निर्वाचक का नाम : महेन्द्र कुमार पिता का नाम: नानजीराम गृह संख्या : 274 उम्र : 32 लिंग : पुरुष	24	NAE1232222	निर्वाचक का नाम : श्रवण कुमार पिता का नाम: मसराराम गृह संख्या : 274 उम्र : 29 लिंग : पुरुष
25	NAE1232230	निर्वाचक का नाम : संगीता देवी पति का नाम: हडमताराम गृह संख्या : 274 उम्र : 28 लिंग : महिला	26	NAE1232248	निर्वाचक का नाम : सुरका देवी पति का नाम: श्रवण कुमार गृह संख्या : 274 उम्र : 27 लिंग : महिला	27	NAE1629500	निर्वाचक का नाम : मावा राम पिता का नाम: नानजी राम गृह संख्या : 274 उम्र : 24 लिंग : पुरुष
28	KLC1360072	निर्वाचक का नाम : सजना पिता का नाम: सुजान सिंह गृह संख्या : 275 उम्र : 90 लिंग : महिला	29	NAE2122893	निर्वाचक का नाम : वरद सिंह पिता का नाम: जवार सिंह गृह संख्या : 275 उम्र : 75 लिंग : पुरुष	30	NAE0405001	निर्वाचक का नाम : उगम कंवर पति का नाम: किशोर सिंह गृह संख्या : 275 उम्र : 73 लिंग : महिला

31	KLC1576867	निर्वाचक का नाम : मूंगी कंवर पति का नाम: विरध सिंह गृह संख्या : 275 उम्र : 60 लिंग : महिला	फोटो उपलब्ध	32	RJ/22/172/205105	निर्वाचक का नाम : भेर सिंह पिता का नाम: चमन सिंह गृह संख्या : 275 उम्र : 59 लिंग : पुरुष	फोटो उपलब्ध	33	KLC1576842	निर्वाचक का नाम : सीता पति का नाम: भेर सिंह गृह संख्या : 275 उम्र : 56 लिंग : महिला	फोटो उपलब्ध
34	KLC1576859	निर्वाचक का नाम : सुआ पति का नाम: हरि सिंह गृह संख्या : 275 उम्र : 56 लिंग : महिला	फोटो उपलब्ध	35	RJ/22/172/205125	निर्वाचक का नाम : जयसिंह पिता का नाम: किशोर सिंह गृह संख्या : 275 उम्र : 53 लिंग : पुरुष	फोटो उपलब्ध	36	RJ/22/172/204600	निर्वाचक का नाम : हरि सिंह पिता का नाम: सुजान सिंह गृह संख्या : 275 उम्र : 53 लिंग : पुरुष	फोटो उपलब्ध
37	RJ/22/172/205104	निर्वाचक का नाम : गणपत सिंह पिता का नाम: किशोर सिंह गृह संख्या : 275 उम्र : 53 लिंग : पुरुष	फोटो उपलब्ध	38	NAE0764423	निर्वाचक का नाम : गुलाबसिंह पिता का नाम: विरधसिंह गृह संख्या : 275 उम्र : 50 लिंग : पुरुष	फोटो उपलब्ध	39	KLC1576875	निर्वाचक का नाम : बलवन्तसिंह पिता का नाम: चयनसिंह गृह संख्या : 275 उम्र : 50 लिंग : पुरुष	फोटो उपलब्ध
40	KLC1576917	निर्वाचक का नाम : मफीकंवर पति का नाम: गुलाबसिंह गृह संख्या : 275 उम्र : 48 लिंग : महिला	फोटो उपलब्ध	41	KLC1576883	निर्वाचक का नाम : पारसकंवर पति का नाम: बलवन्तसिंह गृह संख्या : 275 उम्र : 47 लिंग : महिला	फोटो उपलब्ध	42	KLC2134138	निर्वाचक का नाम : जलबरसिंह पिता का नाम: चमनसिंह गृह संख्या : 275 उम्र : 45 लिंग : पुरुष	फोटो उपलब्ध
43	NAE0013797	निर्वाचक का नाम : बलवन्त सिंह पिता का नाम: रणजीतसिंह गृह संख्या : 275 उम्र : 43 लिंग : पुरुष	फोटो उपलब्ध	44	KLC1576891	निर्वाचक का नाम : उत्तमसिंह पिता का नाम: चमनसिंह गृह संख्या : 275 उम्र : 43 लिंग : पुरुष	फोटो उपलब्ध	45	KLC1576909	निर्वाचक का नाम : रतनकंवर पति का नाम: गणपतसिंह गृह संख्या : 275 उम्र : 43 लिंग : महिला	फोटो उपलब्ध
46	KLC2134740	निर्वाचक का नाम : कैलाश कंवर पिता का नाम: बलवंत गृह संख्या : 275 उम्र : 43 लिंग : महिला	फोटो उपलब्ध	47	KLC2185825	निर्वाचक का नाम : इन्द्र सिंह पिता का नाम: विरद सिंह गृह संख्या : 275 उम्र : 40 लिंग : पुरुष	फोटो उपलब्ध	48	NAE0404863	निर्वाचक का नाम : कंकर कंवर पति का नाम: जयसिंह गृह संख्या : 275 उम्र : 40 लिंग : महिला	फोटो उपलब्ध
49	KLC2185841	निर्वाचक का नाम : मालमसिंह विरदसिंह चौहान पिता का नाम: विरधसिंह चौहान गृह संख्या : 275 उम्र : 39 लिंग : पुरुष	फोटो उपलब्ध	50	KLC2185767	निर्वाचक का नाम : जनता पति का नाम: इन्द्रसिंह गृह संख्या : 275 उम्र : 38 लिंग : महिला	फोटो उपलब्ध	51	NAE0013805	निर्वाचक का नाम : ईश्वरसिंह पिता का नाम: रणजीतसिंह गृह संख्या : 275 उम्र : 37 लिंग : पुरुष	फोटो उपलब्ध
52	NAE0587121	निर्वाचक का नाम : प्रकाश कंवर पति का नाम: मालम सिंह गृह संख्या : 275 उम्र : 34 लिंग : महिला	फोटो उपलब्ध	53	NAE0873349	निर्वाचक का नाम : नीतू कंवर पति का नाम: उत्ताम सिंह गृह संख्या : 275 उम्र : 33 लिंग : महिला	फोटो उपलब्ध	54	NAE1119817	निर्वाचक का नाम : दरिया कंवर पति का नाम: ईश्वरसिंह गृह संख्या : 275 उम्र : 32 लिंग : महिला	फोटो उपलब्ध
55	NAE0873331	निर्वाचक का नाम : मूल सिंह पिता का नाम: हरि सिंह गृह संख्या : 275 उम्र : 32 लिंग : पुरुष	फोटो उपलब्ध	56	NAE1165877	निर्वाचक का नाम : मीरा कंवर पति का नाम: मूल सिंह गृह संख्या : 275 उम्र : 28 लिंग : महिला	फोटो उपलब्ध	57	NAE2017952	निर्वाचक का नाम : टमका कंवर पति का नाम: महेंद्र सिंह गृह संख्या : 275 उम्र : 28 लिंग : महिला	फोटो उपलब्ध
58	NAE1557487	निर्वाचक का नाम : महेंद्र सिंह पिता का नाम: भेर सिंह गृह संख्या : 275 उम्र : 25 लिंग : पुरुष	फोटो उपलब्ध	59	NAE1811637	निर्वाचक का नाम : नुकल सिंग पिता का नाम: गुलाब सिंग गृह संख्या : 275 उम्र : 23 लिंग : पुरुष	फोटो उपलब्ध	60	RJ/22/172/204542	निर्वाचक का नाम : अजीत सिंह पिता का नाम: बाग सिंह गृह संख्या : 276 उम्र : 71 लिंग : पुरुष	फोटो उपलब्ध

61	RJ/22/172/204543	निर्वाचक का नाम : छगन कवर पति का नाम: अजीत सिंह गृह संख्या : 276 उम्र : 68 लिंग : महिला	फोटो उपलब्ध	62	RJ/22/172/204544	निर्वाचक का नाम : मोड सिंह पिता का नाम: बाग सिंह गृह संख्या : 276 उम्र : 68 लिंग : पुरुष	फोटो उपलब्ध	63	RJ/22/172/204545	निर्वाचक का नाम : रसाल कवर पति का नाम: मोड सिंह गृह संख्या : 276 उम्र : 64 लिंग : महिला	फोटो उपलब्ध
64	KLC2035335	निर्वाचक का नाम : सूरजपालसिंह पिता का नाम: अजीतसिंह गृह संख्या : 276 उम्र : 43 लिंग : पुरुष	फोटो उपलब्ध	65	NAE0014019	निर्वाचक का नाम : जोगासिंह पिता का नाम: मोडसिंह गृह संख्या : 276 उम्र : 42 लिंग : पुरुष	फोटो उपलब्ध	66	KLC2187052	निर्वाचक का नाम : पंखुकंवर पति का नाम: सूरजपालसिंह गृह संख्या : 276 उम्र : 39 लिंग : महिला	फोटो उपलब्ध
67	NAE0014027	निर्वाचक का नाम : विक्रमसिंह पिता का नाम: अजीतसिंह गृह संख्या : 276 उम्र : 37 लिंग : पुरुष	फोटो उपलब्ध	68	NAE0873364	निर्वाचक का नाम : पंखु कंवर पति का नाम: विक्रम सिंह गृह संख्या : 276 उम्र : 34 लिंग : महिला	फोटो उपलब्ध	69	NAE0873356	निर्वाचक का नाम : संता कंवर पति का नाम: जोग सिंह गृह संख्या : 276 उम्र : 33 लिंग : महिला	फोटो उपलब्ध
70	NAE1614627	निर्वाचक का नाम : हेवन कंवर पति का नाम: ईश्वर सिंह गृह संख्या : 276 उम्र : 31 लिंग : महिला	फोटो उपलब्ध	71	NAE1614924	निर्वाचक का नाम : मलम सिंह पिता का नाम: मोदा सिंग गृह संख्या : 276 उम्र : 28 लिंग : पुरुष	फोटो उपलब्ध	72	KLC1576933	निर्वाचक का नाम : चका पति का नाम: भभूता गृह संख्या : 277 उम्र : 80 लिंग : महिला	फोटो उपलब्ध
73	NAE0322594	निर्वाचक का नाम : रिडमल पिता का नाम: बागाराम गृह संख्या : 277 उम्र : 72 लिंग : पुरुष	फोटो उपलब्ध	74	NAE0322495	निर्वाचक का नाम : अंबु पिता का नाम: बागा गृह संख्या : 277 उम्र : 70 लिंग : पुरुष	फोटो उपलब्ध	75	KLC1576966	निर्वाचक का नाम : मोवन पति का नाम: अंबु गृह संख्या : 277 उम्र : 65 लिंग : महिला	फोटो उपलब्ध
76	RJ/22/172/204547	निर्वाचक का नाम : देश कंवर पति का नाम: गुमान सिंह गृह संख्या : 277 उम्र : 65 लिंग : महिला	फोटो उपलब्ध	77	RJ/22/172/204221	निर्वाचक का नाम : भवानी सिंह पिता का नाम: बाग सिंह गृह संख्या : 277 उम्र : 53 लिंग : पुरुष	फोटो उपलब्ध	78	KLC2035343	निर्वाचक का नाम : हरदीप पिता का नाम: भभूता गृह संख्या : 277 उम्र : 52 लिंग : पुरुष	फोटो उपलब्ध
79	KLC2035350	निर्वाचक का नाम : पंखी पति का नाम: हरदीप गृह संख्या : 277 उम्र : 50 लिंग : महिला	फोटो उपलब्ध	80	KLC1576941	निर्वाचक का नाम : मदन पिता का नाम: भभूता गृह संख्या : 277 उम्र : 49 लिंग : पुरुष	फोटो उपलब्ध	81	KLC1576958	निर्वाचक का नाम : केसर पति का नाम: मदन गृह संख्या : 277 उम्र : 46 लिंग : महिला	फोटो उपलब्ध
82	NAE0014597	निर्वाचक का नाम : हीरसिंह पिता का नाम: अम्बूजी गृह संख्या : 277 उम्र : 46 लिंग : पुरुष	फोटो उपलब्ध	83	KLC1576925	निर्वाचक का नाम : केलाकंवर पति का नाम: भवानी सिंह गृह संख्या : 277 उम्र : 46 लिंग : महिला	फोटो उपलब्ध	84	NAE0014126	निर्वाचक का नाम : जीवराज पिता का नाम: रिडमल गृह संख्या : 277 उम्र : 44 लिंग : पुरुष	फोटो उपलब्ध
85	KLC2035368	निर्वाचक का नाम : चम्पा पिता का नाम: भभूता गृह संख्या : 277 उम्र : 44 लिंग : पुरुष	फोटो उपलब्ध	86	KLC2035376	निर्वाचक का नाम : किशोरसिंह पिता का नाम: अम्बूजी गृह संख्या : 277 उम्र : 43 लिंग : पुरुष	फोटो उपलब्ध	87	KLC2035814	निर्वाचक का नाम : भीमसिंह पिता का नाम: गुमानसिंह गृह संख्या : 277 उम्र : 42 लिंग : पुरुष	फोटो उपलब्ध
88	NAE0586933	निर्वाचक का नाम : पंकज देवी राव पति का नाम: हीर सिंह राव गृह संख्या : 277 उम्र : 37 लिंग : महिला	फोटो उपलब्ध	89	NAE1389964	निर्वाचक का नाम : भावना देवी पति का नाम: चंपालाल गृह संख्या : 277 उम्र : 35 लिंग : महिला	फोटो उपलब्ध	90	NAE0992818	निर्वाचक का नाम : सोरम कंवर पति का नाम: भीमसिंह गृह संख्या : 277 उम्र : 32 लिंग : महिला	फोटो उपलब्ध

91	NAE0873257	निर्वाचक का नाम : दिनेश कुमार पिता का नाम: भवजी गृह संख्या : 277 उम्र : 31 लिंग : पुरुष	फोटो उपलब्ध	92	NAE1614585	निर्वाचक का नाम : नकुल सिंग पिता का नाम: भौनी सिंग गृह संख्या : 277 उम्र : 26 लिंग : पुरुष	फोटो उपलब्ध	93	RJ/22/172/204550	निर्वाचक का नाम : कूखी पति का नाम: लक्ष्मण सिंह गृह संख्या : 278 उम्र : 68 लिंग : महिला	फोटो उपलब्ध
94	RJ/22/172/204551	निर्वाचक का नाम : गणपत सिंह पिता का नाम: जीव सिंह गृह संख्या : 278 उम्र : 59 लिंग : पुरुष	फोटो उपलब्ध	95	RJ/22/172/204225	निर्वाचक का नाम : चेल सिंह पिता का नाम: जीव सिंह गृह संख्या : 278 उम्र : 55 लिंग : पुरुष	फोटो उपलब्ध	96	KLC2035384	निर्वाचक का नाम : देवी सिंह पिता का नाम: जीवराज सिंह गृह संख्या : 278 उम्र : 50 लिंग : पुरुष	फोटो उपलब्ध
97	KLC1576990	निर्वाचक का नाम : दलपतसिंह पिता का नाम: जीवराजसिंह गृह संख्या : 278 उम्र : 49 लिंग : पुरुष	फोटो उपलब्ध	98	NAE0405092	निर्वाचक का नाम : मोहन कंवर पति का नाम: गणपत सिंह गृह संख्या : 278 उम्र : 49 लिंग : महिला	फोटो उपलब्ध	99	KLC1577006	निर्वाचक का नाम : जडावकंवर पति का नाम: चेलसिंह गृह संख्या : 278 उम्र : 47 लिंग : महिला	फोटो उपलब्ध
100	KLC2187110	निर्वाचक का नाम : महेन्द्रसिंह पिता का नाम: जीवराज सिंह गृह संख्या : 278 उम्र : 47 लिंग : पुरुष	फोटो उपलब्ध	101	KLC1577014	निर्वाचक का नाम : कैलाशकंवर पति का नाम: देवीसिंह गृह संख्या : 278 उम्र : 45 लिंग : महिला	फोटो उपलब्ध	102	KLC2187086	निर्वाचक का नाम : नारायणसिंह पिता का नाम: लक्ष्मणसिंह गृह संख्या : 278 उम्र : 43 लिंग : पुरुष	फोटो उपलब्ध
103	KLC2187094	निर्वाचक का नाम : जालमसिंह पिता का नाम: लक्ष्मणसिंह गृह संख्या : 278 उम्र : 38 लिंग : पुरुष	फोटो उपलब्ध	104	NAE0587147	निर्वाचक का नाम : प्रकाश कंवर पति का नाम: दलपत सिंह गृह संख्या : 278 उम्र : 37 लिंग : महिला	फोटो उपलब्ध	105	NAE0873372	निर्वाचक का नाम : एलास कंवर पति का नाम: उत्ताम सिंह गृह संख्या : 278 उम्र : 36 लिंग : महिला	फोटो उपलब्ध
106	NAE0587162	निर्वाचक का नाम : जडीया कंवर पति का नाम: महेन्द्र सिंह गृह संख्या : 278 उम्र : 33 लिंग : महिला	फोटो उपलब्ध	107	NAE1557834	निर्वाचक का नाम : गंगा सिंह पिता का नाम: लक्ष्मण सिंह गृह संख्या : 278 उम्र : 33 लिंग : पुरुष	फोटो उपलब्ध	108	NAE1866094	निर्वाचक का नाम : शंभू सिंह पिता का नाम: छैल सिंह गृह संख्या : 278 उम्र : 30 लिंग : पुरुष	फोटो उपलब्ध
109	NAE1920784	निर्वाचक का नाम : मनोहर कंवर पति का नाम: जालम सिंह गृह संख्या : 278 उम्र : 27 लिंग : महिला	फोटो उपलब्ध	110	NAE1913920	निर्वाचक का नाम : तनवीर सिंह पिता का नाम: देवी सिंह गृह संख्या : 278 उम्र : 23 लिंग : पुरुष	फोटो उपलब्ध	111	NAE1932656	निर्वाचक का नाम : प्रवीण सिंह पिता का नाम: देवी सिंह गृह संख्या : 278 उम्र : 21 लिंग : पुरुष	फोटो उपलब्ध
112	NAE0793836	निर्वाचक का नाम : रकमों पति का नाम: मेहरामा गृह संख्या : 279 उम्र : 58 लिंग : महिला	फोटो उपलब्ध	113	RJ/22/172/201324	निर्वाचक का नाम : रामजीराम पिता का नाम: प्रतापाराम गृह संख्या : 279 उम्र : 57 लिंग : पुरुष	फोटो उपलब्ध	114	RJ/22/172/201349	निर्वाचक का नाम : नेनू पति का नाम: रामजीराम गृह संख्या : 279 उम्र : 57 लिंग : महिला	फोटो उपलब्ध
115	KLC2187995	निर्वाचक का नाम : महारामाराम पिता का नाम: प्रतापाराम गृह संख्या : 279 उम्र : 56 लिंग : पुरुष	फोटो उपलब्ध	116	NAE1741628	निर्वाचक का नाम : डायरा राम पिता का नाम: रामजी राम गृह संख्या : 279 उम्र : 26 लिंग : पुरुष	फोटो उपलब्ध	117	NAE1741503	निर्वाचक का नाम : गंगा राम पिता का नाम: रामजी राम गृह संख्या : 279 उम्र : 23 लिंग : पुरुष	फोटो उपलब्ध
118	RJ/22/172/204776	निर्वाचक का नाम : समूदेवी पति का नाम: भूराराम गृह संख्या : 280 उम्र : 74 लिंग : महिला	फोटो उपलब्ध	119	KLC1360403	निर्वाचक का नाम : वालाराम पिता का नाम: भूराराम गृह संख्या : 280 उम्र : 48 लिंग : पुरुष	फोटो उपलब्ध	120	KLC1360395	निर्वाचक का नाम : छगन देवी पति का नाम: वालाराम गृह संख्या : 280 उम्र : 46 लिंग : महिला	फोटो उपलब्ध

121	NAE0322883	निर्वाचक का नाम : मफीदेवी पति का नाम: जवानाराम गृह संख्या : 280 उम्र : 43 लिंग : महिला	122	KLC2133783	निर्वाचक का नाम : विष्णु पिता का नाम: भूराराम गृह संख्या : 280 उम्र : 39 लिंग : पुरुष	123	NAE1386499	निर्वाचक का नाम : दरिया देवी पति का नाम: विष्णु कुमार गृह संख्या : 280 उम्र : 26 लिंग : महिला
124	NAE1811645	निर्वाचक का नाम : सुरेश कुमार पिता का नाम: वाला राम गृह संख्या : 280 उम्र : 24 लिंग : पुरुष	125	NAE2014736	निर्वाचक का नाम : मनीषा कुमारी पिता का नाम: वाला राम गृह संख्या : 280 उम्र : 20 लिंग : महिला	126	NAE2188787	निर्वाचक का नाम : पूर्णा कुमारी पिता का नाम: वाला राम गृह संख्या : 280 उम्र : 19 लिंग : महिला
127	RJ/22/172/201200	निर्वाचक का नाम : भवरो पति का नाम: लछुखां गृह संख्या : 281 उम्र : 75 लिंग : महिला	128	RJ/22/172/201007	निर्वाचक का नाम : जगा पिता का नाम: हेमाराम गृह संख्या : 281 उम्र : 71 लिंग : पुरुष	129	KLC1841154	निर्वाचक का नाम : हरिया पति का नाम: जगा गृह संख्या : 281 उम्र : 67 लिंग : महिला
130	RJ/22/172/201153	निर्वाचक का नाम : मोहनखॉ पिता का नाम: लछुखां गृह संख्या : 281 उम्र : 51 लिंग : पुरुष	131	KLC1577022	निर्वाचक का नाम : सुगरा पति का नाम: मोहनखॉ गृह संख्या : 281 उम्र : 48 लिंग : महिला	132	KLC1759216	निर्वाचक का नाम : सत्तारखॉ पिता का नाम: लछुखां गृह संख्या : 281 उम्र : 48 लिंग : महिला
133	KLC1759224	निर्वाचक का नाम : मोनताज पति का नाम: सत्तारखॉ गृह संख्या : 281 उम्र : 45 लिंग : महिला	134	KLC1840434	निर्वाचक का नाम : बिरजू पति का नाम: जैठाराम गृह संख्या : 281 उम्र : 43 लिंग : महिला	135	KLC1841204	निर्वाचक का नाम : नेमा पिता का नाम: जगाराम गृह संख्या : 281 उम्र : 43 लिंग : पुरुष
136	NAE0233460	निर्वाचक का नाम : कमला देवी पति का नाम: नेमाराम गृह संख्या : 281 उम्र : 38 लिंग : महिला	137	NAE0992834	निर्वाचक का नाम : मंजू देवी पति का नाम: केसाराम गृह संख्या : 281 उम्र : 33 लिंग : महिला	138	NAE0992826	निर्वाचक का नाम : केसाराम पिता का नाम: जगाराम गृह संख्या : 281 उम्र : 32 लिंग : पुरुष
139	NAE1664630	निर्वाचक का नाम : इंताज खान पिता का नाम: मुन्नी खान गृह संख्या : 281 उम्र : 24 लिंग : पुरुष	140	NAE1664341	निर्वाचक का नाम : रजाक खान पिता का नाम: सतार खान गृह संख्या : 281 उम्र : 23 लिंग : पुरुष	141	NAE2191583	निर्वाचक का नाम : श्रवण कुमार पिता का नाम: जगा राम गृह संख्या : 281 उम्र : 23 लिंग : पुरुष
142	NAE0233163	निर्वाचक का नाम : चमना पिता का नाम: हेमराज गृह संख्या : 282 उम्र : 67 लिंग : पुरुष	143	RJ/22/172/201051	निर्वाचक का नाम : भेरा पिता का नाम: हेमराज गृह संख्या : 282 उम्र : 62 लिंग : पुरुष	144	RJ/22/172/204417	निर्वाचक का नाम : चूनी पति का नाम: भेरा गृह संख्या : 282 उम्र : 61 लिंग : महिला
145	RJ/22/172/204418	निर्वाचक का नाम : अणदा पिता का नाम: हेमराज गृह संख्या : 282 उम्र : 61 लिंग : पुरुष	146	RJ/22/172/201433	निर्वाचक का नाम : सीता पति का नाम: अणदा गृह संख्या : 282 उम्र : 60 लिंग : महिला	147	KLC1577030	निर्वाचक का नाम : जैठाराम पिता का नाम: चमनाराम गृह संख्या : 282 उम्र : 45 लिंग : पुरुष
148	KLC2134229	निर्वाचक का नाम : कृष्णराम पिता का नाम: अणदाराम गृह संख्या : 282 उम्र : 43 लिंग : पुरुष	149	NAE0300392	निर्वाचक का नाम : चेलाराम पिता का नाम: भेराराम गृह संख्या : 282 उम्र : 43 लिंग : पुरुष	150	NAE1542349	निर्वाचक का नाम : द्रोपी देवी पति का नाम: कृष्ण कुमार गृह संख्या : 282 उम्र : 32 लिंग : महिला

151	NAE1092550	निर्वाचक का नाम : बाबूलाल पिता का नाम: अणदाराम गृह संख्या : 282 उम्र : 31 लिंग : पुरुष	फोटो उपलब्ध	152	NAE1165885	निर्वाचक का नाम : सोरम देवी पति का नाम: बाबूलाल गृह संख्या : 282 उम्र : 31 लिंग : महिला	फोटो उपलब्ध	153	NAE1092543	निर्वाचक का नाम : सोनाराम पिता का नाम: भेराराम गृह संख्या : 282 उम्र : 30 लिंग : पुरुष	फोटो उपलब्ध
154	NAE1092568	निर्वाचक का नाम : रमेश कुमार पिता का नाम: अणदाराम गृह संख्या : 282 उम्र : 29 लिंग : पुरुष	फोटो उपलब्ध	155	NAE1511146	निर्वाचक का नाम : रेखा राम पिता का नाम: अणदा राम गृह संख्या : 282 उम्र : 25 लिंग : पुरुष	फोटो उपलब्ध	156	NAE2190353	निर्वाचक का नाम : भला राम पिता का नाम: जेठा राम गृह संख्या : 282 उम्र : 22 लिंग : पुरुष	फोटो उपलब्ध
157	RJ/22/172/201368	निर्वाचक का नाम : जवाना पिता का नाम: हेमराज गृह संख्या : 283 उम्र : 51 लिंग : पुरुष	फोटो उपलब्ध	158	RJ/22/172/201432	निर्वाचक का नाम : गजरा पति का नाम: जवाना गृह संख्या : 283 उम्र : 49 लिंग : महिला	फोटो उपलब्ध	159	RJ/22/172/204157	निर्वाचक का नाम : पारवती पति का नाम: थाना गृह संख्या : 284 उम्र : 82 लिंग : महिला	फोटो उपलब्ध
160	KLC1360056	निर्वाचक का नाम : अमीया पति का नाम: सोमा गृह संख्या : 284 उम्र : 77 लिंग : महिला	फोटो उपलब्ध	161	RJ/22/172/204420	निर्वाचक का नाम : बीरा पति का नाम: मोती गृह संख्या : 284 उम्र : 75 लिंग : महिला	फोटो उपलब्ध	162	RJ/22/172/204422	निर्वाचक का नाम : डाई पति का नाम: रूपा गृह संख्या : 284 उम्र : 75 लिंग : महिला	फोटो उपलब्ध
163	RJ/22/172/201745	निर्वाचक का नाम : मायंगा पिता का नाम: मोती गृह संख्या : 284 उम्र : 57 लिंग : पुरुष	फोटो उपलब्ध	164	RJ/22/172/204666	निर्वाचक का नाम : हरदा पिता का नाम: सोमाराम गृह संख्या : 284 उम्र : 55 लिंग : पुरुष	फोटो उपलब्ध	165	RJ/22/172/201746	निर्वाचक का नाम : धूनी पति का नाम: मायंगा गृह संख्या : 284 उम्र : 54 लिंग : महिला	फोटो उपलब्ध
166	NAE0793869	निर्वाचक का नाम : मनाराम पिता का नाम: थानाराम गृह संख्या : 284 उम्र : 53 लिंग : पुरुष	फोटो उपलब्ध	167	RJ/22/172/201385	निर्वाचक का नाम : सुजाराम पिता का नाम: मोतीराम गृह संख्या : 284 उम्र : 52 लिंग : पुरुष	फोटो उपलब्ध	168	RJ/22/172/204700	निर्वाचक का नाम : लेरो पति का नाम: माना गृह संख्या : 284 उम्र : 51 लिंग : महिला	फोटो उपलब्ध
169	KLC1359892	निर्वाचक का नाम : कालूराम पिता का नाम: रूपाराम गृह संख्या : 284 उम्र : 51 लिंग : पुरुष	फोटो उपलब्ध	170	NAE0793851	निर्वाचक का नाम : दुदाराम पिता का नाम: मोतीराम गृह संख्या : 284 उम्र : 51 लिंग : पुरुष	फोटो उपलब्ध	171	RJ/22/172/204667	निर्वाचक का नाम : दानाराम पिता का नाम: सोमाराम गृह संख्या : 284 उम्र : 50 लिंग : पुरुष	फोटो उपलब्ध
172	KLC2035400	निर्वाचक का नाम : पारू पति का नाम: कालूराम गृह संख्या : 284 उम्र : 48 लिंग : महिला	फोटो उपलब्ध	173	KLC2035426	निर्वाचक का नाम : हरिया पति का नाम: सुजाराम गृह संख्या : 284 उम्र : 48 लिंग : महिला	फोटो उपलब्ध	174	KLC1577055	निर्वाचक का नाम : गंगाराम पिता का नाम: रूपाराम गृह संख्या : 284 उम्र : 46 लिंग : पुरुष	फोटो उपलब्ध
175	KLC1840826	निर्वाचक का नाम : रम्भा पति का नाम: हरदा गृह संख्या : 284 उम्र : 46 लिंग : महिला	फोटो उपलब्ध	176	KLC1577048	निर्वाचक का नाम : सुगा पति का नाम: दानाराम गृह संख्या : 284 उम्र : 44 लिंग : महिला	फोटो उपलब्ध	177	KLC2035418	निर्वाचक का नाम : टीपू पति का नाम: गंगाराम गृह संख्या : 284 उम्र : 43 लिंग : महिला	फोटो उपलब्ध
178	NAE1135391	निर्वाचक का नाम : रामाराम पिता का नाम: मनाराम गृह संख्या : 284 उम्र : 29 लिंग : पुरुष	फोटो उपलब्ध	179	NAE2064319	निर्वाचक का नाम : भरत कुमार पिता का नाम: मायंगा राम गृह संख्या : 284 उम्र : 28 लिंग : पुरुष	फोटो उपलब्ध	180	NAE1542745	निर्वाचक का नाम : भला राम पिता का नाम: दाना राम गृह संख्या : 284 उम्र : 25 लिंग : पुरुष	फोटो उपलब्ध

181	NAE2064236	निर्वाचक का नाम : अशोक कुमार पिता का नाम: महंगा राम गृह संख्या : 284 उम्र : 24 लिंग : पुरुष	फोटो उपलब्ध	182	NAE1979723	निर्वाचक का नाम : ममता कुमारी पिता का नाम: गंगा राम गृह संख्या : 284 उम्र : 20 लिंग : महिला	फोटो उपलब्ध	183	NAE2133965	निर्वाचक का नाम : खंगारा राम पिता का नाम: कालू राम गृह संख्या : 284 उम्र : 19 लिंग : पुरुष	फोटो उपलब्ध
184	RJ/22/172/201239	निर्वाचक का नाम : भमराराम पिता का नाम: केसारा गृह संख्या : 285 उम्र : 65 लिंग : पुरुष	फोटो उपलब्ध	185	KLC1359611	निर्वाचक का नाम : मथरा पति का नाम: भमरा गृह संख्या : 285 उम्र : 60 लिंग : महिला	फोटो उपलब्ध	186	KLC2186351	निर्वाचक का नाम : हेमाराम पिता का नाम: भमराराम गृह संख्या : 285 उम्र : 44 लिंग : पुरुष	फोटो उपलब्ध
187	NAE0300772	निर्वाचक का नाम : श्रवण कुमार पिता का नाम: भमरा राम गृह संख्या : 285 उम्र : 36 लिंग : पुरुष	फोटो उपलब्ध	188	NAE1047349	निर्वाचक का नाम : मोहनी देवी पति का नाम: श्रवण कुमार गृह संख्या : 285 उम्र : 33 लिंग : महिला	फोटो उपलब्ध	189	RJ/22/172/204105	निर्वाचक का नाम : केसी पति का नाम: किसना गृह संख्या : 287 उम्र : 84 लिंग : महिला	फोटो उपलब्ध
190	RJ/22/172/204158	निर्वाचक का नाम : हिमता पिता का नाम: भारमला गृह संख्या : 287 उम्र : 81 लिंग : पुरुष	फोटो उपलब्ध	191	NAE0014076	निर्वाचक का नाम : समू पति का नाम: भूरा गृह संख्या : 287 उम्र : 75 लिंग : महिला	फोटो उपलब्ध	192	RJ/22/172/204560	निर्वाचक का नाम : भूरी पति का नाम: हिमता गृह संख्या : 287 उम्र : 74 लिंग : महिला	फोटो उपलब्ध
193	NAE2113744	निर्वाचक का नाम : मांगा राम पिता का नाम: पांचा राम गृह संख्या : 287 उम्र : 61 लिंग : पुरुष	फोटो उपलब्ध	194	RJ/22/172/204651	निर्वाचक का नाम : मीरा पति का नाम: मांगाराम गृह संख्या : 287 उम्र : 60 लिंग : महिला	फोटो उपलब्ध	195	RJ/22/172/204652	निर्वाचक का नाम : वदना पति का नाम: करताराम गृह संख्या : 287 उम्र : 58 लिंग : महिला	फोटो उपलब्ध
196	NAE0013763	निर्वाचक का नाम : बाबूराम पिता का नाम: नवाराम गृह संख्या : 287 उम्र : 58 लिंग : पुरुष	फोटो उपलब्ध	197	KLC2134906	निर्वाचक का नाम : हंसा पिता का नाम: किसना गृह संख्या : 287 उम्र : 58 लिंग : पुरुष	फोटो उपलब्ध	198	KLC2183887	निर्वाचक का नाम : छगन पति का नाम: हंसा गृह संख्या : 287 उम्र : 56 लिंग : महिला	फोटो उपलब्ध
199	NAE0992842	निर्वाचक का नाम : करताराम पिता का नाम: पांचाराम गृह संख्या : 287 उम्र : 56 लिंग : पुरुष	फोटो उपलब्ध	200	NAE0014142	निर्वाचक का नाम : शोता पति का नाम: बाबूराम गृह संख्या : 287 उम्र : 55 लिंग : महिला	फोटो उपलब्ध	201	NAE0793901	निर्वाचक का नाम : दला पिता का नाम: नवा गृह संख्या : 287 उम्र : 55 लिंग : पुरुष	फोटो उपलब्ध
202	NAE0014613	निर्वाचक का नाम : दरगा पिता का नाम: भूरा गृह संख्या : 287 उम्र : 53 लिंग : पुरुष	फोटो उपलब्ध	203	KLC1759232	निर्वाचक का नाम : तगी पति का नाम: दला गृह संख्या : 287 उम्र : 52 लिंग : महिला	फोटो उपलब्ध	204	KLC1759240	निर्वाचक का नाम : रमेश पिता का नाम: नवा गृह संख्या : 287 उम्र : 51 लिंग : पुरुष	फोटो उपलब्ध
205	NAE0014605	निर्वाचक का नाम : जमना पति का नाम: दरगा गृह संख्या : 287 उम्र : 50 लिंग : महिला	फोटो उपलब्ध	206	KLC1759257	निर्वाचक का नाम : सोभाग पति का नाम: रमेश गृह संख्या : 287 उम्र : 48 लिंग : महिला	फोटो उपलब्ध	207	KLC2035434	निर्वाचक का नाम : नारायण पिता का नाम: किसना गृह संख्या : 287 उम्र : 47 लिंग : पुरुष	फोटो उपलब्ध
208	KLC2134922	निर्वाचक का नाम : सुरेश पिता का नाम: हिमता गृह संख्या : 287 उम्र : 47 लिंग : पुरुष	फोटो उपलब्ध	209	NAE0793893	निर्वाचक का नाम : शारदा पति का नाम: सुरेश गृह संख्या : 287 उम्र : 45 लिंग : महिला	फोटो उपलब्ध	210	NAE0405134	निर्वाचक का नाम : पता पिता का नाम: भूरा गृह संख्या : 287 उम्र : 45 लिंग : पुरुष	फोटो उपलब्ध

211	KLC2185700	निर्वाचक का नाम : ठाकरी पिता का नाम: भूरा गृह संख्या : 287 उम्र : 44 लिंग : पुरुष	फोटो उपलब्ध	212	KLC2134914	निर्वाचक का नाम : धेवा पिता का नाम: हिमता गृह संख्या : 287 उम्र : 43 लिंग : पुरुष	फोटो उपलब्ध	213	NAE0586826	निर्वाचक का नाम : प्रताप राम पिता का नाम: किसनाराम गृह संख्या : 287 उम्र : 42 लिंग : पुरुष	फोटो उपलब्ध
214	NAE0586834	निर्वाचक का नाम : अन्तरी देवी पति का नाम: प्रतापाराम गृह संख्या : 287 उम्र : 38 लिंग : महिला	फोटो उपलब्ध	215	NAE0873398	निर्वाचक का नाम : भागू देवी पति का नाम: नारायण गृह संख्या : 287 उम्र : 37 लिंग : महिला	फोटो उपलब्ध	216	NAE0873406	निर्वाचक का नाम : पांचू देवी पति का नाम: धेवाराम गृह संख्या : 287 उम्र : 36 लिंग : महिला	फोटो उपलब्ध
217	NAE0586842	निर्वाचक का नाम : राजा राम घांची पिता का नाम: किशना राम गृह संख्या : 287 उम्र : 36 लिंग : पुरुष	फोटो उपलब्ध	218	NAE0586859	निर्वाचक का नाम : सुराराम पिता का नाम: करताराम गृह संख्या : 287 उम्र : 34 लिंग : पुरुष	फोटो उपलब्ध	219	NAE0586164	निर्वाचक का नाम : दाना राम पिता का नाम: मांगाराम गृह संख्या : 287 उम्र : 34 लिंग : पुरुष	फोटो उपलब्ध
220	NAE0927244	निर्वाचक का नाम : रमेश कुमार पिता का नाम: दरगाराम गृह संख्या : 287 उम्र : 34 लिंग : पुरुष	फोटो उपलब्ध	221	NAE0873380	निर्वाचक का नाम : गीतादेवी घांची पति का नाम: राजाराम घांची गृह संख्या : 287 उम्र : 34 लिंग : महिला	फोटो उपलब्ध	222	NAE0586883	निर्वाचक का नाम : मफीदेवी पति का नाम: दानाराम गृह संख्या : 287 उम्र : 32 लिंग : महिला	फोटो उपलब्ध
223	NAE1165828	निर्वाचक का नाम : पवनी देवी पति का नाम: पता राम गृह संख्या : 287 उम्र : 32 लिंग : महिला	फोटो उपलब्ध	224	NAE1135219	निर्वाचक का नाम : आम्बाराम पिता का नाम: करताराम गृह संख्या : 287 उम्र : 29 लिंग : पुरुष	फोटो उपलब्ध	225	NAE1543776	निर्वाचक का नाम : हरियो देवी पिता का नाम: सुरा राम गृह संख्या : 287 उम्र : 29 लिंग : महिला	फोटो उपलब्ध
226	NAE1135201	निर्वाचक का नाम : देवाराम पिता का नाम: करताराम गृह संख्या : 287 उम्र : 28 लिंग : पुरुष	फोटो उपलब्ध	227	NAE1135227	निर्वाचक का नाम : करमीराम पिता का नाम: नगाराम गृह संख्या : 287 उम्र : 28 लिंग : पुरुष	फोटो उपलब्ध	228	NAE1821263	निर्वाचक का नाम : अर्जुन राम पिता का नाम: दरगा राम गृह संख्या : 287 उम्र : 27 लिंग : पुरुष	फोटो उपलब्ध
229	NAE1826965	निर्वाचक का नाम : पता राम पिता का नाम: करता राम गृह संख्या : 287 उम्र : 27 लिंग : पुरुष	फोटो उपलब्ध	230	NAE1590074	निर्वाचक का नाम : तेजू देवी पति का नाम: ठाकरी राम गृह संख्या : 287 उम्र : 25 लिंग : महिला	फोटो उपलब्ध	231	NAE1907807	निर्वाचक का नाम : फरसा राम पिता का नाम: बाबू राम गृह संख्या : 287 उम्र : 25 लिंग : पुरुष	फोटो उपलब्ध
232	NAE1826916	निर्वाचक का नाम : ममता देवी पति का नाम: देवा राम गृह संख्या : 287 उम्र : 24 लिंग : महिला	फोटो उपलब्ध	233	RJ/22/172/205091	निर्वाचक का नाम : मोबु पिता का नाम: रहीम खां गृह संख्या : 288 उम्र : 85 लिंग : पुरुष	फोटो उपलब्ध	234	RJ/22/172/201194	निर्वाचक का नाम : राजी पति का नाम: मोबु गृह संख्या : 288 उम्र : 82 लिंग : महिला	फोटो उपलब्ध
235	NAE2253524	निर्वाचक का नाम : जबरखॉ पिता का नाम: मोबूखॉ गृह संख्या : 288 उम्र : 56 लिंग : पुरुष	फोटो उपलब्ध	236	KLC1577063	निर्वाचक का नाम : देशु पति का नाम: जबरखॉ गृह संख्या : 288 उम्र : 53 लिंग : महिला	फोटो उपलब्ध	237	KLC1577089	निर्वाचक का नाम : दरिया पति का नाम: नजामखॉ गृह संख्या : 288 उम्र : 43 लिंग : महिला	फोटो उपलब्ध
238	KLC1577071	निर्वाचक का नाम : नजामखॉ पिता का नाम: मोबूखॉ गृह संख्या : 288 उम्र : 41 लिंग : पुरुष	फोटो उपलब्ध	239	NAE0793885	निर्वाचक का नाम : हुसैन खॉ पिता का नाम: मोबू खॉ गृह संख्या : 288 उम्र : 37 लिंग : पुरुष	फोटो उपलब्ध	240	NAE0947804	निर्वाचक का नाम : शौकत खां पिता का नाम: जबर खां गृह संख्या : 288 उम्र : 35 लिंग : पुरुष	फोटो उपलब्ध

241	NAE0947812	निर्वाचक का नाम : रूकसाना बानो पति का नाम: हुसैन खां गृह संख्या : 288 उम्र : 33 लिंग : महिला	फोटो उपलब्ध	242	NAE1947258	निर्वाचक का नाम : ईपा बानू पति का नाम: शाहरुख खान गृह संख्या : 288 उम्र : 29 लिंग : महिला	फोटो उपलब्ध	243	NAE1509801	निर्वाचक का नाम : शाहरुख खान पिता का नाम: जब्बर खान गृह संख्या : 288 उम्र : 28 लिंग : पुरुष	फोटो उपलब्ध
# 244	NAE1947746	निर्वाचक का नाम : अफसाना बेगम पति का नाम: शौकत खान गृह संख्या : 288 उम्र : 31 लिंग : महिला	फोटो उपलब्ध	245	NAE2024859	निर्वाचक का नाम : आरिफ खान पिता का नाम: निज़ाम खान गृह संख्या : 288 उम्र : 22 लिंग : पुरुष	फोटो उपलब्ध	246	NAE2048395	निर्वाचक का नाम : सागर खान पिता का नाम: निज़ाम खान गृह संख्या : 288 उम्र : 20 लिंग : पुरुष	फोटो उपलब्ध
247	NAE0793877	निर्वाचक का नाम : रडमल पिता का नाम: छोगाजी गृह संख्या : 289 उम्र : 58 लिंग : पुरुष	फोटो उपलब्ध	248	NAE0793950	निर्वाचक का नाम : नर्मदा पति का नाम: रडमल गृह संख्या : 289 उम्र : 55 लिंग : महिला	फोटो उपलब्ध	249	KLC1577097	निर्वाचक का नाम : ताज़ा पति का नाम: गणपत गृह संख्या : 289 उम्र : 49 लिंग : महिला	फोटो उपलब्ध
250	RJ/22/172/201076	निर्वाचक का नाम : गणपत राम पिता का नाम: छोगा राम गृह संख्या : 289 उम्र : 48 लिंग : पुरुष	फोटो उपलब्ध	251	KLC2134112	निर्वाचक का नाम : दुदाराम पिता का नाम: छोगाराम गृह संख्या : 289 उम्र : 47 लिंग : पुरुष	फोटो उपलब्ध	252	KLC2135077	निर्वाचक का नाम : झमू पति का नाम: दुदाराम गृह संख्या : 289 उम्र : 45 लिंग : महिला	फोटो उपलब्ध
253	KLC2134070	निर्वाचक का नाम : पारसा राम पिता का नाम: छोगाराम गृह संख्या : 289 उम्र : 43 लिंग : पुरुष	फोटो उपलब्ध	254	NAE1558089	निर्वाचक का नाम : दिनेश कुमार पिता का नाम: रडमल राम गृह संख्या : 289 उम्र : 30 लिंग : पुरुष	फोटो उपलब्ध	255	NAE1557909	निर्वाचक का नाम : अर्जुन कुमार पिता का नाम: रडमल राम गृह संख्या : 289 उम्र : 29 लिंग : पुरुष	फोटो उपलब्ध
256	NAE1811793	निर्वाचक का नाम : उत्तम कुमार पिता का नाम: दुदा राम गृह संख्या : 289 उम्र : 23 लिंग : पुरुष	फोटो उपलब्ध	257	NAE1811991	निर्वाचक का नाम : श्रवण कुमार पिता का नाम: दुदा राम गृह संख्या : 289 उम्र : 23 लिंग : पुरुष	फोटो उपलब्ध	258	RJ/22/172/204047	निर्वाचक का नाम : मायंगा पिता का नाम: समेला गृह संख्या : 290 उम्र : 72 लिंग : पुरुष	फोटो उपलब्ध
259	NAE1992650	निर्वाचक का नाम : नगा पिता का नाम: लाभू गृह संख्या : 290 उम्र : 68 लिंग : पुरुष	फोटो उपलब्ध	260	NAE2251825	निर्वाचक का नाम : फाउ देवी पति का नाम: मगा राम गृह संख्या : 290 उम्र : 61 लिंग : महिला	फोटो उपलब्ध	261	NAE0873414	निर्वाचक का नाम : सूकी देवी पति का नाम: मांयगाराम गृह संख्या : 290 उम्र : 58 लिंग : महिला	फोटो उपलब्ध
262	KLC1759273	निर्वाचक का नाम : जवानाराम पिता का नाम: भूराराम गृह संख्या : 290 उम्र : 45 लिंग : पुरुष	फोटो उपलब्ध	263	KLC2184679	निर्वाचक का नाम : बगा पिता का नाम: पता गृह संख्या : 290 उम्र : 44 लिंग : पुरुष	फोटो उपलब्ध	264	NAE0179051	निर्वाचक का नाम : मांगी देवी पति का नाम: हडमताराम गृह संख्या : 290 उम्र : 40 लिंग : महिला	फोटो उपलब्ध
265	NAE0793943	निर्वाचक का नाम : शांता पति का नाम: बगाराम गृह संख्या : 290 उम्र : 39 लिंग : महिला	फोटो उपलब्ध	266	NAE0587196	निर्वाचक का नाम : पूनमाराम रबारी पिता का नाम: माधाराम गृह संख्या : 290 उम्र : 34 लिंग : पुरुष	फोटो उपलब्ध	267	NAE1590439	निर्वाचक का नाम : रेवा राम पिता का नाम: मायाग राम गृह संख्या : 290 उम्र : 32 लिंग : पुरुष	फोटो उपलब्ध
268	NAE1440429	निर्वाचक का नाम : पंखी देवी पति का नाम: रेवाराम गृह संख्या : 290 उम्र : 29 लिंग : महिला	फोटो उपलब्ध	269	NAE1386507	निर्वाचक का नाम : पवन देवी पति का नाम: करमी राम गृह संख्या : 290 उम्र : 28 लिंग : महिला	फोटो उपलब्ध	270	KLC2185098	निर्वाचक का नाम : हरिया पति का नाम: उकाराम गृह संख्या : 291 उम्र : 96 लिंग : महिला	फोटो उपलब्ध

271	RJ/22/172/201057	निर्वाचक का नाम : बाबूलाल पिता का नाम: उकाराम गृह संख्या : 291 उम्र : 56 लिंग : पुरुष	फोटो उपलब्ध	272	RJ/22/172/201021	निर्वाचक का नाम : प्यारी पति का नाम: बाबूलाल गृह संख्या : 291 उम्र : 51 लिंग : महिला	फोटो उपलब्ध	273	RJ/22/172/201096	निर्वाचक का नाम : सांवला पिता का नाम: उकाराम गृह संख्या : 291 उम्र : 50 लिंग : पुरुष	फोटो उपलब्ध
274	KLC2185312	निर्वाचक का नाम : कैलाश पति का नाम: सावंलाराम गृह संख्या : 291 उम्र : 47 लिंग : महिला	फोटो उपलब्ध	275	RJ/22/172/201073	निर्वाचक का नाम : गेपाराम पिता का नाम: उकाराम गृह संख्या : 291 उम्र : 47 लिंग : पुरुष	फोटो उपलब्ध	276	RJ/22/172/201092	निर्वाचक का नाम : सिणगारी पति का नाम: गोपाराम गृह संख्या : 291 उम्र : 46 लिंग : महिला	फोटो उपलब्ध
277	KLC2184794	निर्वाचक का नाम : मूलाराम पिता का नाम: उकाराम गृह संख्या : 291 उम्र : 46 लिंग : पुरुष	फोटो उपलब्ध	278	KLC2185130	निर्वाचक का नाम : नरपत सिंह पिता का नाम: उकाराम गृह संख्या : 291 उम्र : 44 लिंग : पुरुष	फोटो उपलब्ध	279	KLC2134419	निर्वाचक का नाम : कमला पति का नाम: मूलाराम गृह संख्या : 291 उम्र : 44 लिंग : महिला	फोटो उपलब्ध
280	KLC2185114	निर्वाचक का नाम : झीणी पति का नाम: नरपतसिंह गृह संख्या : 291 उम्र : 41 लिंग : महिला	फोटो उपलब्ध	281	NAE1590389	निर्वाचक का नाम : जिमेश पिता का नाम: सावला राम गृह संख्या : 291 उम्र : 24 लिंग : पुरुष	फोटो उपलब्ध	282	RJ/22/172/201688	निर्वाचक का नाम : टीपु पति का नाम: कलाजी गृह संख्या : 292 उम्र : 86 लिंग : महिला	फोटो उपलब्ध
283	RJ/22/172/201393	निर्वाचक का नाम : भूराराम पिता का नाम: रामजीराम गृह संख्या : 292 उम्र : 75 लिंग : पुरुष	फोटो उपलब्ध	284	NAE2227973	निर्वाचक का नाम : धुखा राम राजपुरोहित पिता का नाम: कलाजी गृह संख्या : 292 उम्र : 57 लिंग : पुरुष	फोटो उपलब्ध	285	NAE0179242	निर्वाचक का नाम : नानजीराम पिता का नाम: कलाजी गृह संख्या : 292 उम्र : 55 लिंग : पुरुष	फोटो उपलब्ध
286	KLC1759281	निर्वाचक का नाम : राधा पति का नाम: नानजीराम गृह संख्या : 292 उम्र : 50 लिंग : महिला	फोटो उपलब्ध	287	KLC1840883	निर्वाचक का नाम : जमूदेवी पति का नाम: हेमाराम गृह संख्या : 292 उम्र : 50 लिंग : महिला	फोटो उपलब्ध	288	RJ/22/172/201253	निर्वाचक का नाम : चुनी पति का नाम: भूराराम गृह संख्या : 293 उम्र : 71 लिंग : महिला	फोटो उपलब्ध
289	KLC2183945	निर्वाचक का नाम : जमना पति का नाम: सांवला गृह संख्या : 293 उम्र : 61 लिंग : महिला	फोटो उपलब्ध	290	KLC1841303	निर्वाचक का नाम : दाना पिता का नाम: जेरूपा गृह संख्या : 293 उम्र : 53 लिंग : पुरुष	फोटो उपलब्ध	291	KLC1759299	निर्वाचक का नाम : हेमाराम पिता का नाम: भूराराम गृह संख्या : 293 उम्र : 51 लिंग : पुरुष	फोटो उपलब्ध
292	NAE0013656	निर्वाचक का नाम : मणी पति का नाम: दाना गृह संख्या : 293 उम्र : 50 लिंग : महिला	फोटो उपलब्ध	293	KLC1759307	निर्वाचक का नाम : जसराज पुरोहित पिता का नाम: भूराराम गृह संख्या : 293 उम्र : 46 लिंग : पुरुष	फोटो उपलब्ध	294	NAE0014340	निर्वाचक का नाम : सूरज देवी पति का नाम: हेमाराम गृह संख्या : 293 उम्र : 45 लिंग : महिला	फोटो उपलब्ध
295	KLC1577139	निर्वाचक का नाम : अना पिता का नाम: जेरूपा गृह संख्या : 293 उम्र : 45 लिंग : पुरुष	फोटो उपलब्ध	296	KLC1577147	निर्वाचक का नाम : चम्पा पति का नाम: अन्ना गृह संख्या : 293 उम्र : 43 लिंग : महिला	फोटो उपलब्ध	297	KLC1577154	निर्वाचक का नाम : भारता पिता का नाम: जेरूपा गृह संख्या : 293 उम्र : 43 लिंग : पुरुष	फोटो उपलब्ध
298	NAE0300764	निर्वाचक का नाम : अमरती पति का नाम: भारताराम गृह संख्या : 293 उम्र : 43 लिंग : महिला	फोटो उपलब्ध	299	NAE0014670	निर्वाचक का नाम : भैराराम पिता का नाम: भूराराम गृह संख्या : 293 उम्र : 43 लिंग : पुरुष	फोटो उपलब्ध	300	NAE0233098	निर्वाचक का नाम : रेखादेवी पति का नाम: जसराज गृह संख्या : 293 उम्र : 43 लिंग : महिला	फोटो उपलब्ध

301	KLC2134401	निर्वाचक का नाम : रमकूदेवी पति का नाम: भेराराम गृह संख्या : 293 उम्र : 40 लिंग : महिला	फोटो उपलब्ध	302	NAE0586669	निर्वाचक का नाम : छोगाराम पिता का नाम: सांवलाम राम गृह संख्या : 293 उम्र : 34 लिंग : पुरुष	फोटो उपलब्ध	303	NAE1812791	निर्वाचक का नाम : श्रवण कुमार पिता का नाम: अन्नाराम गृह संख्या : 293 उम्र : 23 लिंग : पुरुष	फोटो उपलब्ध
304	NAE1812890	निर्वाचक का नाम : गीता कुमारी पिता का नाम: अन्ना राम गृह संख्या : 293 उम्र : 22 लिंग : महिला	फोटो उपलब्ध	305	NAE1916766	निर्वाचक का नाम : मंजू कुमारी पिता का नाम: अन्ना राम गृह संख्या : 293 उम्र : 21 लिंग : महिला	फोटो उपलब्ध	306	NAE2209302	निर्वाचक का नाम : रचना पुरोहित पिता का नाम: जस राज पुरोहित गृह संख्या : 293 उम्र : 20 लिंग : महिला	फोटो उपलब्ध
307	RJ/22/172/201693	निर्वाचक का नाम : नरसी पिता का नाम: रामजीराम गृह संख्या : 294 उम्र : 56 लिंग : पुरुष	फोटो उपलब्ध	308	RJ/22/172/201251	निर्वाचक का नाम : सोभाग पति का नाम: नरसीराम गृह संख्या : 294 उम्र : 53 लिंग : महिला	फोटो उपलब्ध	309	NAE1092576	निर्वाचक का नाम : राजेश पिता का नाम: नरसीराम गृह संख्या : 294 उम्र : 29 लिंग : पुरुष	फोटो उपलब्ध
310	NAE1811785	निर्वाचक का नाम : प्रवीण कुमार पिता का नाम: नरसा राम गृह संख्या : 294 उम्र : 23 लिंग : पुरुष	फोटो उपलब्ध	311	RJ/22/172/201127	निर्वाचक का नाम : ताराराम पिता का नाम: केसाजी गृह संख्या : 295 उम्र : 65 लिंग : पुरुष	फोटो उपलब्ध	312	RJ/22/172/201256	निर्वाचक का नाम : सुआ पति का नाम: ताराराम गृह संख्या : 295 उम्र : 60 लिंग : महिला	फोटो उपलब्ध
313	NAE1092584	निर्वाचक का नाम : भरत कुमार पुरोहित पिता का नाम: ताराराम गृह संख्या : 295 उम्र : 29 लिंग : पुरुष	फोटो उपलब्ध	314	NAE1386515	निर्वाचक का नाम : पिंका देवी पति का नाम: भरत कुमार गृह संख्या : 295 उम्र : 28 लिंग : महिला	फोटो उपलब्ध	315	RJ/22/172/205090	निर्वाचक का नाम : सुबाना पिता का नाम: नूरेखां गृह संख्या : 296 उम्र : 65 लिंग : पुरुष	फोटो उपलब्ध
316	RJ/22/172/204082	निर्वाचक का नाम : सहीदा पति का नाम: सुबाना गृह संख्या : 296 उम्र : 63 लिंग : महिला	फोटो उपलब्ध	317	RJ/22/172/205020	निर्वाचक का नाम : मागा पिता का नाम: नूरेखां गृह संख्या : 296 उम्र : 63 लिंग : पुरुष	फोटो उपलब्ध	318	NAE0947820	निर्वाचक का नाम : साजन खां पिता का नाम: नूरे खां गृह संख्या : 296 उम्र : 55 लिंग : पुरुष	फोटो उपलब्ध
319	NAE0947838	निर्वाचक का नाम : सताबी पति का नाम: मांगे खां गृह संख्या : 296 उम्र : 51 लिंग : महिला	फोटो उपलब्ध	320	NAE0873067	निर्वाचक का नाम : फूली बेगम पति का नाम: साजन खां गृह संख्या : 296 उम्र : 49 लिंग : महिला	फोटो उपलब्ध	321	NAE1092592	निर्वाचक का नाम : आसू खान पिता का नाम: सुबान खान गृह संख्या : 296 उम्र : 30 लिंग : पुरुष	फोटो उपलब्ध
322	NAE2190361	निर्वाचक का नाम : रबीना बानू पिता का नाम: मांगेखान गृह संख्या : 296 उम्र : 19 लिंग : महिला	फोटो उपलब्ध	323	NAE2241602	निर्वाचक का नाम : समदा पति का नाम: माधु राम गृह संख्या : 297 उम्र : 83 लिंग : महिला	फोटो उपलब्ध	324	NAE0683725	निर्वाचक का नाम : फरसा पिता का नाम: माधू गृह संख्या : 297 उम्र : 62 लिंग : पुरुष	फोटो उपलब्ध
325	KLC2035442	निर्वाचक का नाम : रेवाराम पिता का नाम: माधु गृह संख्या : 297 उम्र : 45 लिंग : पुरुष	फोटो उपलब्ध	326	NAE0586289	निर्वाचक का नाम : रमेश कुमार पिता का नाम: माधुराम गृह संख्या : 297 उम्र : 40 लिंग : पुरुष	फोटो उपलब्ध	327	NAE0927251	निर्वाचक का नाम : लक्ष्मी देवी पति का नाम: रेवाराम गृह संख्या : 297 उम्र : 40 लिंग : महिला	फोटो उपलब्ध
328	NAE0586396	निर्वाचक का नाम : देसु कुमारी पति का नाम: रमेश कुमार गृह संख्या : 297 उम्र : 35 लिंग : महिला	फोटो उपलब्ध	329	NAE2144806	निर्वाचक का नाम : राजेश कुमार पिता का नाम: रेवा राम गृह संख्या : 297 उम्र : 21 लिंग : पुरुष	फोटो उपलब्ध	330	RJ/22/172/204566	निर्वाचक का नाम : पाबू पति का नाम: वागा गृह संख्या : 298 उम्र : 97 लिंग : महिला	फोटो उपलब्ध

331	RJ/22/172/204567	निर्वाचक का नाम : अमीया पति का नाम: छोगाराम गृह संख्या : 298 उम्र : 87 लिंग : महिला	फोटो उपलब्ध	332	KLC1841006	निर्वाचक का नाम : शंकराराम पिता का नाम: बागाराम गृह संख्या : 298 उम्र : 44 लिंग : पुरुष	फोटो उपलब्ध	333	NAE0322685	निर्वाचक का नाम : धनी पति का नाम: शंकराराम गृह संख्या : 298 उम्र : 40 लिंग : महिला	फोटो उपलब्ध
334	RJ/22/172/204568	निर्वाचक का नाम : नेनु पति का नाम: जीवा गृह संख्या : 299 उम्र : 80 लिंग : महिला	फोटो उपलब्ध	335	RJ/22/172/204649	निर्वाचक का नाम : प्रहलादराम पिता का नाम: छोगाजी गृह संख्या : 299 उम्र : 58 लिंग : पुरुष	फोटो उपलब्ध	336	KLC1360270	निर्वाचक का नाम : लाछी पति का नाम: प्रहलादराम गृह संख्या : 299 उम्र : 53 लिंग : महिला	फोटो उपलब्ध
337	RJ/22/172/204650	निर्वाचक का नाम : पीराराम पिता का नाम: छोगाराम गृह संख्या : 299 उम्र : 52 लिंग : पुरुष	फोटो उपलब्ध	338	KLC1759331	निर्वाचक का नाम : गीता पति का नाम: पांसाराम गृह संख्या : 299 उम्र : 44 लिंग : महिला	फोटो उपलब्ध	339	KLC1759323	निर्वाचक का नाम : दाड्डी पति का नाम: पीराराम गृह संख्या : 299 उम्र : 43 लिंग : महिला	फोटो उपलब्ध
340	NAE0873075	निर्वाचक का नाम : श्रवण कुमार पिता का नाम: जीवाराम गृह संख्या : 299 उम्र : 32 लिंग : पुरुष	फोटो उपलब्ध	341	NAE2050771	निर्वाचक का नाम : भावना देवी पति का नाम: श्रवण कुमार गृह संख्या : 299 उम्र : 29 लिंग : महिला	फोटो उपलब्ध	342	NAE2050755	निर्वाचक का नाम : पांछा राम पिता का नाम: जीवा राम गृह संख्या : 299 उम्र : 28 लिंग : पुरुष	फोटो उपलब्ध
343	NAE1510650	निर्वाचक का नाम : रीता राजपुरोहित पति का नाम: प्रवीण सिंह गृह संख्या : 299 उम्र : 25 लिंग : महिला	फोटो उपलब्ध	344	NAE2173839	निर्वाचक का नाम : नीता देवी पति का नाम: मुकेश कुमार गृह संख्या : 299 उम्र : 24 लिंग : महिला	फोटो उपलब्ध	345	NAE2147486	निर्वाचक का नाम : मुकेश कुमार पिता का नाम: पांछा राम गृह संख्या : 299 उम्र : 22 लिंग : पुरुष	फोटो उपलब्ध
346	NAE2173771	निर्वाचक का नाम : दिनेश कुमार पिता का नाम: पीरा राम गृह संख्या : 299 उम्र : 20 लिंग : पुरुष	फोटो उपलब्ध	347	NAE2138170	निर्वाचक का नाम : गोमा राम नगा राम पिता का नाम: नगा राम गृह संख्या : 299 रेबारियो की ढाणी उम्र : 25 लिंग : पुरुष	फोटो उपलब्ध	348	RJ/22/172/204647	निर्वाचक का नाम : मूंजीदेवी पति का नाम: नरसीराम गृह संख्या : 300 उम्र : 68 लिंग : महिला	फोटो उपलब्ध
349	NAE0740837	निर्वाचक का नाम : रेखा देवी पति का नाम: राजूराम गृह संख्या : 300 उम्र : 36 लिंग : महिला	फोटो उपलब्ध	350	NAE0740829	निर्वाचक का नाम : मंगलाराम पिता का नाम: नरसीराम गृह संख्या : 300 उम्र : 34 लिंग : पुरुष	फोटो उपलब्ध	351	NAE1887447	निर्वाचक का नाम : सीमा देवी पति का नाम: मंगला राम गृह संख्या : 300 उम्र : 28 लिंग : महिला	फोटो उपलब्ध
352	RJ/22/172/204573	निर्वाचक का नाम : कदणा पति का नाम: भबुता गृह संख्या : 301 उम्र : 87 लिंग : महिला	फोटो उपलब्ध	353	RJ/22/172/204217	निर्वाचक का नाम : नवा पिता का नाम: भबुता गृह संख्या : 301 उम्र : 70 लिंग : पुरुष	फोटो उपलब्ध	354	RJ/22/172/204574	निर्वाचक का नाम : पाबू पति का नाम: नवा गृह संख्या : 302 उम्र : 65 लिंग : महिला	फोटो उपलब्ध
355	RJ/22/172/204575	निर्वाचक का नाम : प्रभा पिता का नाम: सवा गृह संख्या : 303 उम्र : 78 लिंग : पुरुष	फोटो उपलब्ध	356	RJ/22/172/204576	निर्वाचक का नाम : शान्ता पति का नाम: प्रभा राम गृह संख्या : 303 उम्र : 76 लिंग : महिला	फोटो उपलब्ध	357	KLC1759349	निर्वाचक का नाम : गणपत पिता का नाम: प्रभा गृह संख्या : 303 उम्र : 43 लिंग : पुरुष	फोटो उपलब्ध
358	NAE0927285	निर्वाचक का नाम : वदामी देवी पति का नाम: गणपतलाल गृह संख्या : 303 उम्र : 43 लिंग : महिला	फोटो उपलब्ध	359	NAE0873091	निर्वाचक का नाम : निम्बाराम पिता का नाम: प्रभाराम गृह संख्या : 303 उम्र : 42 लिंग : पुरुष	फोटो उपलब्ध	360	NAE0873109	निर्वाचक का नाम : रखमो देवी पति का नाम: निम्बाराम गृह संख्या : 303 उम्र : 37 लिंग : महिला	फोटो उपलब्ध

361	NAE0873117	निर्वाचक का नाम : रमेश कुमार पिता का नाम: प्रभाराम गृह संख्या : 303 उम्र : 36 लिंग : पुरुष	फोटो उपलब्ध	362	NAE0927269	निर्वाचक का नाम : नरपत राम पिता का नाम: प्रभाराम गृह संख्या : 303 उम्र : 31 लिंग : पुरुष	फोटो उपलब्ध	363	NAE0927277	निर्वाचक का नाम : सीमा देवी पिता का नाम: रमेश कुमार गृह संख्या : 303 उम्र : 31 लिंग : महिला	फोटो उपलब्ध
364	NAE1509777	निर्वाचक का नाम : सीता देवी पति का नाम: नरपत राम गृह संख्या : 303 उम्र : 30 लिंग : महिला	फोटो उपलब्ध	365	NAE0404996	निर्वाचक का नाम : मरेमा पति का नाम: कला गृह संख्या : 304 उम्र : 81 लिंग : महिला	फोटो उपलब्ध	366	RJ/22/172/204124	निर्वाचक का नाम : कसना पिता का नाम: सवा गृह संख्या : 304 उम्र : 69 लिंग : पुरुष	फोटो उपलब्ध
367	RJ/22/172/204579	निर्वाचक का नाम : सगन पति का नाम: कसना गृह संख्या : 304 उम्र : 65 लिंग : महिला	फोटो उपलब्ध	368	RJ/22/172/204424	निर्वाचक का नाम : भमरा पिता का नाम: कला गृह संख्या : 304 उम्र : 55 लिंग : पुरुष	फोटो उपलब्ध	369	RJ/22/172/204578	निर्वाचक का नाम : मफाराम पुरोहित पिता का नाम: कलाराम गृह संख्या : 304 उम्र : 45 लिंग : पुरुष	फोटो उपलब्ध
370	KLC1577170	निर्वाचक का नाम : मफी पिता का नाम: भमरा गृह संख्या : 304 उम्र : 45 लिंग : महिला	फोटो उपलब्ध	371	KLC1841279	निर्वाचक का नाम : डया पिता का नाम: कसना गृह संख्या : 304 उम्र : 45 लिंग : पुरुष	फोटो उपलब्ध	372	KLC1840776	निर्वाचक का नाम : सूरता पिता का नाम: कला गृह संख्या : 304 उम्र : 45 लिंग : पुरुष	फोटो उपलब्ध
373	KLC1759356	निर्वाचक का नाम : पारबती पति का नाम: सूरता गृह संख्या : 304 उम्र : 44 लिंग : महिला	फोटो उपलब्ध	374	KLC2035467	निर्वाचक का नाम : पुखराज पिता का नाम: कसना गृह संख्या : 304 उम्र : 43 लिंग : पुरुष	फोटो उपलब्ध	375	KLC2035459	निर्वाचक का नाम : कालीदेवी पति का नाम: मफा गृह संख्या : 304 उम्र : 43 लिंग : महिला	फोटो उपलब्ध
376	NAE0300350	निर्वाचक का नाम : मावाराम पिता का नाम: किशनाराम गृह संख्या : 304 उम्र : 41 लिंग : पुरुष	फोटो उपलब्ध	377	NAE0472134	निर्वाचक का नाम : घेवरचंद पिता का नाम: कलाराम गृह संख्या : 304 उम्र : 40 लिंग : पुरुष	फोटो उपलब्ध	378	NAE0431882	निर्वाचक का नाम : दाड़ामा राम पिता का नाम: कलाराम गृह संख्या : 304 उम्र : 39 लिंग : पुरुष	फोटो उपलब्ध
379	NAE0873141	निर्वाचक का नाम : भ्रौपो देवी पति का नाम: डायाराम गृह संख्या : 304 उम्र : 37 लिंग : महिला	फोटो उपलब्ध	380	NAE0873133	निर्वाचक का नाम : गीता दवी पुरोहित पति का नाम: पुखराज गृह संख्या : 304 उम्र : 35 लिंग : महिला	फोटो उपलब्ध	381	NAE0873158	निर्वाचक का नाम : पिण्टा देवी पति का नाम: मावाराम गृह संख्या : 304 उम्र : 34 लिंग : महिला	फोटो उपलब्ध
382	NAE0873125	निर्वाचक का नाम : खेमाराम पिता का नाम: किसनाराम गृह संख्या : 304 उम्र : 33 लिंग : पुरुष	फोटो उपलब्ध	383	NAE0431973	निर्वाचक का नाम : राजाराम पिता का नाम: कलाराम गृह संख्या : 304 उम्र : 31 लिंग : पुरुष	फोटो उपलब्ध	384	NAE1135235	निर्वाचक का नाम : नेनू देवी पति का नाम: खेमाराम गृह संख्या : 304 उम्र : 30 लिंग : महिला	फोटो उपलब्ध
385	NAE1092600	निर्वाचक का नाम : पवनी देवी पति का नाम: दाडमाराम गृह संख्या : 304 उम्र : 29 लिंग : महिला	फोटो उपलब्ध	386	NAE1510643	निर्वाचक का नाम : भरत कुमार पिता का नाम: भंवरा राम गृह संख्या : 304 उम्र : 26 लिंग : पुरुष	फोटो उपलब्ध	387	NAE1812650	निर्वाचक का नाम : नरेश कुमार पिता का नाम: भमरा राम गृह संख्या : 304 उम्र : 22 लिंग : पुरुष	फोटो उपलब्ध
388	NAE1812726	निर्वाचक का नाम : अर्जुन राम पिता का नाम: भमरा राम गृह संख्या : 304 उम्र : 21 लिंग : पुरुष	फोटो उपलब्ध	389	NAE1119825	निर्वाचक का नाम : गणेशाराम पिता का नाम: मोतीराम गृह संख्या : 312 उम्र : 71 लिंग : पुरुष	फोटो उपलब्ध	390	NAE0178996	निर्वाचक का नाम : हडमताराम पिता का नाम: गणेशाराम गृह संख्या : 312 उम्र : 44 लिंग : पुरुष	फोटो उपलब्ध

<p>391</p> <p>निर्वाचक का नाम : जनता पति का नाम: जयसिंह गृह संख्या : 322 उम्र : 31 लिंग : महिला</p> <p>NAE1440593</p> <p>फोटो उपलब्ध</p>	<p>392</p> <p>निर्वाचक का नाम : नारायण सिंह पिता का नाम: हडमत सिंह गृह संख्या : 325 उम्र : 22 लिंग : पुरुष</p> <p>NAE1826197</p> <p>फोटो उपलब्ध</p>	<p>393</p> <p>निर्वाचक का नाम : ममता कुमारी पति का नाम: कृष्ण कुमार गृह संख्या : 365 उम्र : 28 लिंग : महिला</p> <p>NAE1590413</p> <p>फोटो उपलब्ध</p>
<p>394</p> <p>निर्वाचक का नाम : जाल राम पिता का नाम: फौजा राम गृह संख्या : 373 उम्र : 26 लिंग : पुरुष</p> <p>NAE1590090</p> <p>फोटो उपलब्ध</p>	<p>395</p> <p>निर्वाचक का नाम : सूरज कँवर पति का नाम: जबर सिंह गृह संख्या : 384 उम्र : 40 लिंग : महिला</p> <p>NAE1232271</p> <p>फोटो उपलब्ध</p>	<p>396</p> <p>निर्वाचक का नाम : प्रेम सिंह पिता का नाम: चमन सिंह गृह संख्या : 384 उम्र : 35 लिंग : पुरुष</p> <p>NAE1232263</p> <p>फोटो उपलब्ध</p>
<p>397</p> <p>निर्वाचक का नाम : एवन देवी पति का नाम: दिनेश कुमार गृह संख्या : 384 उम्र : 29 लिंग : महिला</p> <p>NAE1647676</p> <p>फोटो उपलब्ध</p>	<p>398</p> <p>निर्वाचक का नाम : केशर सिंह पिता का नाम: गुमान सिंह गृह संख्या : 384 उम्र : 28 लिंग : पुरुष</p> <p>NAE1232289</p> <p>फोटो उपलब्ध</p>	<p>399</p> <p>निर्वाचक का नाम : दिनेश कुमार पिता का नाम: अमेदा राम गृह संख्या : 384 उम्र : 28 लिंग : पुरुष</p> <p>NAE1557446</p> <p>फोटो उपलब्ध</p>
<p>400</p> <p>निर्वाचक का नाम : फिरोज खां पिता का नाम: साजन खां गृह संख्या : 384 उम्र : 27 लिंग : पुरुष</p> <p>NAE1232255</p> <p>फोटो उपलब्ध</p>	<p>401</p> <p>निर्वाचक का नाम : राजू राम पिता का नाम: मेका राम गृह संख्या : 395 उम्र : 24 लिंग : पुरुष</p> <p>NAE1956622</p> <p>फोटो उपलब्ध</p>	<p>402</p> <p>निर्वाचक का नाम : सकीना बानू पति का नाम: फिरोज खान गृह संख्या : बाली उम्र : 27 लिंग : महिला</p> <p>NAE2252716</p> <p>फोटो उपलब्ध</p>

403	RJ/22/172/204113	निर्वाचक का नाम : जाईता पिता का नाम: धर्मा गृह संख्या : 305 उम्र : 77 लिंग : पुरुष	फोटो उपलब्ध	404	RJ/22/172/204580	निर्वाचक का नाम : भमरी पति का नाम: जाईता गृह संख्या : 305 उम्र : 75 लिंग : महिला	फोटो उपलब्ध	405	RJ/22/172/204174	निर्वाचक का नाम : सभृगर पिता का नाम: गोमगर गृह संख्या : 305 उम्र : 67 लिंग : पुरुष	फोटो उपलब्ध
406	NAE0322347	निर्वाचक का नाम : नारायणसिंह पिता का नाम: जोहिताराम गृह संख्या : 305 उम्र : 42 लिंग : पुरुष	फोटो उपलब्ध	407	NAE0586800	निर्वाचक का नाम : हडमत गिरी पिता का नाम: शम्भू गिरी गृह संख्या : 305 उम्र : 38 लिंग : पुरुष	फोटो उपलब्ध	408	NAE0472175	निर्वाचक का नाम : दिनेश कुमार पिता का नाम: जोईताराम गृह संख्या : 305 उम्र : 37 लिंग : पुरुष	फोटो उपलब्ध
409	NAE0531400	निर्वाचक का नाम : उतमगिरी पिता का नाम: शम्भूगिरी गृह संख्या : 305 उम्र : 36 लिंग : पुरुष	फोटो उपलब्ध	410	NAE0586818	निर्वाचक का नाम : मदा देवी पति का नाम: उतम गिरी गृह संख्या : 305 उम्र : 35 लिंग : महिला	फोटो उपलब्ध	411	NAE0873166	निर्वाचक का नाम : सूजी देवी पति का नाम: नारायण सिंह गृह संख्या : 305 उम्र : 34 लिंग : महिला	फोटो उपलब्ध
412	NAE0531418	निर्वाचक का नाम : सूरजागिरी पिता का नाम: शम्भूगिरी गृह संख्या : 305 उम्र : 32 लिंग : पुरुष	फोटो उपलब्ध	413	NAE1795103	निर्वाचक का नाम : ममता देवी पति का नाम: सुरज गिरी गृह संख्या : 305 उम्र : 32 लिंग : महिला	फोटो उपलब्ध	414	NAE1509439	निर्वाचक का नाम : कविता देवी पति का नाम: हडमतगिरी गृह संख्या : 305 उम्र : 31 लिंग : महिला	फोटो उपलब्ध
415	RJ/22/172/204189	निर्वाचक का नाम : भमरगर पिता का नाम: गोमगर गृह संख्या : 306 उम्र : 60 लिंग : पुरुष	फोटो उपलब्ध	416	KLC1455054	निर्वाचक का नाम : शान्ता पति का नाम: भमरगर गृह संख्या : 306 उम्र : 58 लिंग : महिला	फोटो उपलब्ध	417	RJ/22/172/205121	निर्वाचक का नाम : जवर गर पिता का नाम: गोमगर गृह संख्या : 306 उम्र : 55 लिंग : पुरुष	फोटो उपलब्ध
418	RJ/22/172/205120	निर्वाचक का नाम : अतरी पति का नाम: जबरगर गृह संख्या : 306 उम्र : 54 लिंग : महिला	फोटो उपलब्ध	419	NAE0927293	निर्वाचक का नाम : लीलगिरी पिता का नाम: भमरागिरी गृह संख्या : 306 उम्र : 36 लिंग : पुरुष	फोटो उपलब्ध	420	NAE0586636	निर्वाचक का नाम : मंगल गिरी पिता का नाम: जबरगिरी गृह संख्या : 306 उम्र : 35 लिंग : पुरुष	फोटो उपलब्ध
421	NAE0873174	निर्वाचक का नाम : लीला देवी पति का नाम: मंगल गिरी गृह संख्या : 306 उम्र : 33 लिंग : महिला	फोटो उपलब्ध	422	NAE0927301	निर्वाचक का नाम : फूल गिरी गोस्वामी पिता का नाम: भमरागिरी गृह संख्या : 306 उम्र : 32 लिंग : पुरुष	फोटो उपलब्ध	423	NAE1558006	निर्वाचक का नाम : धापू देवी पति का नाम: फूल गिरी गृह संख्या : 306 उम्र : 30 लिंग : महिला	फोटो उपलब्ध
424	NAE1557719	निर्वाचक का नाम : रमेश गिरी पिता का नाम: भंवर गिरी गृह संख्या : 306 उम्र : 29 लिंग : पुरुष	फोटो उपलब्ध	425	NAE1557768	निर्वाचक का नाम : दिनेश गिरी पिता का नाम: भमर गिरी गृह संख्या : 306 उम्र : 28 लिंग : पुरुष	फोटो उपलब्ध	426	NAE1664556	निर्वाचक का नाम : पूजा देवी पति का नाम: रमेश गिरी गृह संख्या : 306 उम्र : 28 लिंग : महिला	फोटो उपलब्ध
427	NAE1557743	निर्वाचक का नाम : भरत गिरी पिता का नाम: जब्बर गिरी गृह संख्या : 306 उम्र : 26 लिंग : पुरुष	फोटो उपलब्ध	428	NAE1614668	निर्वाचक का नाम : इंद देवी पति का नाम: दिनेश गिरी गृह संख्या : 306 उम्र : 26 लिंग : महिला	फोटो उपलब्ध	429	NAE1557784	निर्वाचक का नाम : प्रवीण गिरी पिता का नाम: भमर गिरी गृह संख्या : 306 उम्र : 25 लिंग : पुरुष	फोटो उपलब्ध
430	NAE1614536	निर्वाचक का नाम : रेखा देवी पिता का नाम: भारत राम गृह संख्या : 306 उम्र : 25 लिंग : महिला	फोटो उपलब्ध	431	RJ/22/172/205006	निर्वाचक का नाम : सुन्दर पति का नाम: भूरा गृह संख्या : 307 उम्र : 86 लिंग : महिला	फोटो उपलब्ध	432	RJ/22/172/204603	निर्वाचक का नाम : भार मल पिता का नाम: पीरा गृह संख्या : 307 उम्र : 82 लिंग : पुरुष	फोटो उपलब्ध

433	RJ/22/172/204648	निर्वाचक का नाम : मूंगी पति का नाम: भारमल गृह संख्या : 307 उम्र : 75 लिंग : महिला	फोटो उपलब्ध	434	RJ/22/172/204013	निर्वाचक का नाम : गणपत पिता का नाम: बुधाराम गृह संख्या : 307 उम्र : 55 लिंग : पुरुष	फोटो उपलब्ध	435	KLC2187789	निर्वाचक का नाम : डायाराम पिता का नाम: बुधाराम गृह संख्या : 307 उम्र : 52 लिंग : पुरुष	फोटो उपलब्ध
436	KLC1360338	निर्वाचक का नाम : भागूदेवी पति का नाम: गणपतलाल गृह संख्या : 307 उम्र : 51 लिंग : महिला	फोटो उपलब्ध	437	KLC2187680	निर्वाचक का नाम : त्रिकमा पिता का नाम: भारमल राम गृह संख्या : 307 उम्र : 50 लिंग : पुरुष	फोटो उपलब्ध	438	KLC2187755	निर्वाचक का नाम : अमरती पति का नाम: डायाराम गृह संख्या : 307 उम्र : 49 लिंग : महिला	फोटो उपलब्ध
439	KLC2187698	निर्वाचक का नाम : संका पति का नाम: मोडा गृह संख्या : 307 उम्र : 46 लिंग : महिला	फोटो उपलब्ध	440	KLC2134625	निर्वाचक का नाम : गणपतगर पिता का नाम: भंवरगर गृह संख्या : 307 उम्र : 44 लिंग : पुरुष	फोटो उपलब्ध	441	KLC2187656	निर्वाचक का नाम : कुम्भाराम पिता का नाम: बुधाराम गृह संख्या : 307 उम्र : 44 लिंग : पुरुष	फोटो उपलब्ध
442	KLC2035475	निर्वाचक का नाम : राजगर पिता का नाम: शंभूगर गृह संख्या : 307 उम्र : 43 लिंग : पुरुष	फोटो उपलब्ध	443	NAE0472258	निर्वाचक का नाम : कुम्भाराम पिता का नाम: भारमलराम गृह संख्या : 307 उम्र : 42 लिंग : पुरुष	फोटो उपलब्ध	444	NAE1232297	निर्वाचक का नाम : शोभाग पति का नाम: गणपत गर गृह संख्या : 307 उम्र : 38 लिंग : महिला	फोटो उपलब्ध
445	NAE0873182	निर्वाचक का नाम : दूदाराम पिता का नाम: बुधाराम गृह संख्या : 307 उम्र : 37 लिंग : पुरुष	फोटो उपलब्ध	446	NAE0873190	निर्वाचक का नाम : रमिला देवी पति का नाम: कुम्भाराम गृह संख्या : 307 उम्र : 35 लिंग : महिला	फोटो उपलब्ध	447	NAE1047406	निर्वाचक का नाम : सोवन देवी पति का नाम: राजगर गृह संख्या : 307 उम्र : 34 लिंग : महिला	फोटो उपलब्ध
448	NAE1092618	निर्वाचक का नाम : श्रवण कुमार पिता का नाम: बुधाराम गृह संख्या : 307 उम्र : 31 लिंग : पुरुष	फोटो उपलब्ध	449	NAE1135250	निर्वाचक का नाम : मंजू देवी पति का नाम: कुम्भाराम गृह संख्या : 307 उम्र : 28 लिंग : महिला	फोटो उपलब्ध	450	NAE1135243	निर्वाचक का नाम : मोड़ा राम भारमल जी पुरोहित पिता का नाम: भारमल जी पिराजी पुरोहित गृह संख्या : 307 उम्र : 28 लिंग : पुरुष	फोटो उपलब्ध
451	NAE2205029	निर्वाचक का नाम : ममता नरेंद्र कुमार पुरोहित पति का नाम: नरेंद्र कुमार पुरोहित गृह संख्या : 307 उम्र : 28 लिंग : महिला	फोटो उपलब्ध	452	NAE2207694	निर्वाचक का नाम : पुरोहित नरेंद्र कुमार मोडुराम पिता का नाम: मोडा राम भारमल जी पुरोहित गृह संख्या : 307 उम्र : 26 लिंग : पुरुष	फोटो उपलब्ध	453	NAE1557859	निर्वाचक का नाम : राजेश पुरोहित पिता का नाम: गणपत लाल गृह संख्या : 307 उम्र : 25 लिंग : पुरुष	फोटो उपलब्ध
454	NAE1812635	निर्वाचक का नाम : नागेंद्र कुमार पिता का नाम: डायाराम गृह संख्या : 307 उम्र : 24 लिंग : पुरुष	फोटो उपलब्ध	455	NAE2193449	निर्वाचक का नाम : लक्ष्मण मोडाराम पुरोहित पिता का नाम: मोडा राम भारमल जी पुरोहित गृह संख्या : 307 उम्र : 22 लिंग : पुरुष	फोटो उपलब्ध	456	NAE2094308	निर्वाचक का नाम : वर्षा पुरोहित पति का नाम: राजेश पुरोहित गृह संख्या : 307 उम्र : 21 लिंग : महिला	फोटो उपलब्ध
457	NAE2193316	निर्वाचक का नाम : राहुल मोडाराम पुरोहित पिता का नाम: मोडा राम भारमल जी पुरोहित गृह संख्या : 307 उम्र : 20 लिंग : पुरुष	फोटो उपलब्ध	458	RJ/22/172/204430	निर्वाचक का नाम : कस्तुरा पिता का नाम: हकमा गृह संख्या : 308 उम्र : 81 लिंग : पुरुष	फोटो उपलब्ध	459	RJ/22/172/201476	निर्वाचक का नाम : पारू पति का नाम: कस्तुरा गृह संख्या : 308 उम्र : 77 लिंग : महिला	फोटो उपलब्ध
460	RJ/22/172/204066	निर्वाचक का नाम : सांवला पिता का नाम: हकमा गृह संख्या : 308 उम्र : 72 लिंग : पुरुष	फोटो उपलब्ध	461	RJ/22/172/204219	निर्वाचक का नाम : गणेशा पिता का नाम: हकमा गृह संख्या : 308 उम्र : 71 लिंग : पुरुष	फोटो उपलब्ध	462	NAE0706692	निर्वाचक का नाम : पांचू पिता का नाम: सावलाजी गृह संख्या : 308 उम्र : 71 लिंग : पुरुष	फोटो उपलब्ध

463	RJ/22/172/205002	निर्वाचक का नाम : अम्बा पति का नाम: गणेश गृह संख्या : 308 उम्र : 65 लिंग : महिला	फोटो उपलब्ध	464	RJ/22/172/204125	निर्वाचक का नाम : मसरा पिता का नाम: हकमा गृह संख्या : 308 उम्र : 65 लिंग : पुरुष	फोटो उपलब्ध	465	KLC2187151	निर्वाचक का नाम : भमरी देवी पिता का नाम: अचला गृह संख्या : 308 उम्र : 62 लिंग : महिला	फोटो उपलब्ध
466	RJ/22/172/205044	निर्वाचक का नाम : मणी पति का नाम: मसरा गृह संख्या : 308 उम्र : 58 लिंग : महिला	फोटो उपलब्ध	467	KLC1577188	निर्वाचक का नाम : देवूदेवी पति का नाम: कालू गृह संख्या : 308 उम्र : 55 लिंग : महिला	फोटो उपलब्ध	468	RJ/22/172/204682	निर्वाचक का नाम : नागजी पिता का नाम: सावलाजी गृह संख्या : 308 उम्र : 53 लिंग : पुरुष	फोटो उपलब्ध
469	KLC2186435	निर्वाचक का नाम : गीता पति का नाम: नागजीराम गृह संख्या : 308 उम्र : 48 लिंग : महिला	फोटो उपलब्ध	470	KLC1759364	निर्वाचक का नाम : पूराराम पिता का नाम: गणेशराम गृह संख्या : 308 उम्र : 43 लिंग : पुरुष	फोटो उपलब्ध	471	KLC2186450	निर्वाचक का नाम : नगराम पिता का नाम: सावंलाराम गृह संख्या : 308 उम्र : 43 लिंग : पुरुष	फोटो उपलब्ध
472	NAE0300178	निर्वाचक का नाम : गौतम राम पिता का नाम: किस्तुराराम गृह संख्या : 308 उम्र : 42 लिंग : पुरुष	फोटो उपलब्ध	473	KLC2186476	निर्वाचक का नाम : कमला पति का नाम: नगराम गृह संख्या : 308 उम्र : 41 लिंग : महिला	फोटो उपलब्ध	474	NAE0873208	निर्वाचक का नाम : मंथरा देवी पति का नाम: गौतमराम गृह संख्या : 308 उम्र : 35 लिंग : महिला	फोटो उपलब्ध
475	NAE1664499	निर्वाचक का नाम : सविता पुरा राम मूडू पति का नाम: पुरा रतम गृह संख्या : 308 उम्र : 31 लिंग : महिला	फोटो उपलब्ध	476	NAE1092626	निर्वाचक का नाम : करमीराम पिता का नाम: मसराराम गृह संख्या : 308 उम्र : 30 लिंग : पुरुष	फोटो उपलब्ध	477	NAE1509454	निर्वाचक का नाम : पारसाराम पिता का नाम: नागजीराम गृह संख्या : 308 उम्र : 26 लिंग : पुरुष	फोटो उपलब्ध
478	NAE2174191	निर्वाचक का नाम : विमला पति का नाम: पारसा राम गृह संख्या : 308 उम्र : 26 लिंग : महिला	फोटो उपलब्ध	479	KLC1577196	निर्वाचक का नाम : मोहनलाल पिता का नाम: झूठाराम गृह संख्या : 311 उम्र : 54 लिंग : पुरुष	फोटो उपलब्ध	480	KLC1577204	निर्वाचक का नाम : पवनी पति का नाम: मोहनलाल गृह संख्या : 311 उम्र : 51 लिंग : महिला	फोटो उपलब्ध
481	KLC1577212	निर्वाचक का नाम : मांगीलाल पिता का नाम: झूठाराम गृह संख्या : 311 उम्र : 42 लिंग : पुरुष	फोटो उपलब्ध	482	NAE0059451	निर्वाचक का नाम : कवितादेवी पति का नाम: मांगी लाल गृह संख्या : 311 उम्र : 38 लिंग : महिला	फोटो उपलब्ध	483	NAE1165836	निर्वाचक का नाम : प्रवीण राजपुरोहित पिता का नाम: मोहन लाल गृह संख्या : 311 उम्र : 28 लिंग : पुरुष	फोटो उपलब्ध
484	NAE1386523	निर्वाचक का नाम : वर्षा पति का नाम: प्रवीण राजपुरोहित गृह संख्या : 311 उम्र : 26 लिंग : महिला	फोटो उपलब्ध	485	NAE1557966	निर्वाचक का नाम : शिवांगी पुरोहित पिता का नाम: मोहन लाल गृह संख्या : 311 उम्र : 26 लिंग : महिला	फोटो उपलब्ध	486	NAE1543891	निर्वाचक का नाम : पुरोहित महिपाल पिता का नाम: मोहनलाल गृह संख्या : 311 उम्र : 25 लिंग : पुरुष	फोटो उपलब्ध
487	NAE2130995	निर्वाचक का नाम : भावना कुमारी पति का नाम: पुरोहित महिपाल गृह संख्या : 311 उम्र : 22 लिंग : महिला	फोटो उपलब्ध	488	KLC1577238	निर्वाचक का नाम : जामता पिता का नाम: उका गृह संख्या : 312 उम्र : 60 लिंग : पुरुष	फोटो उपलब्ध	489	KLC1759372	निर्वाचक का नाम : गोमती पति का नाम: जामन्ताराम गृह संख्या : 312 उम्र : 58 लिंग : महिला	फोटो उपलब्ध
490	KLC1759380	निर्वाचक का नाम : उगम पति का नाम: खीमाराम गृह संख्या : 312 उम्र : 56 लिंग : महिला	फोटो उपलब्ध	491	KLC1759398	निर्वाचक का नाम : जैसाराम पिता का नाम: उकाजी गृह संख्या : 312 उम्र : 55 लिंग : पुरुष	फोटो उपलब्ध	492	KLC1759406	निर्वाचक का नाम : रतनाराम पिता का नाम: उकाजी गृह संख्या : 312 उम्र : 54 लिंग : पुरुष	फोटो उपलब्ध

493	KLC1577246	निर्वाचक का नाम : चुकी पति का नाम: जैसाराम गृह संख्या : 312 उम्र : 53 लिंग : महिला	494	KLC1759414	निर्वाचक का नाम : पवनी पति का नाम: रतनाराम गृह संख्या : 312 उम्र : 52 लिंग : महिला	495	NAE0586594	निर्वाचक का नाम : पदमाराम पिता का नाम: खीमाराम गृह संख्या : 312 उम्र : 36 लिंग : पुरुष
496	NAE0927319	निर्वाचक का नाम : कैलाश देवी पति का नाम: पदमाराम गृह संख्या : 312 उम्र : 36 लिंग : महिला	497	NAE1165869	निर्वाचक का नाम : सान्या पुरोहित पति का नाम: हितेश कुमार गृह संख्या : 312 उम्र : 31 लिंग : महिला	498	NAE1165893	निर्वाचक का नाम : रणजीत कुमार पिता का नाम: खेमा राम गृह संख्या : 312 उम्र : 29 लिंग : पुरुष
499	NAE1165901	निर्वाचक का नाम : झमका कंदर पति का नाम: रणजीत कुमार गृह संख्या : 312 उम्र : 29 लिंग : महिला	500	NAE1165851	निर्वाचक का नाम : हितेश कुमार पिता का नाम: जामता राम गृह संख्या : 312 उम्र : 28 लिंग : पुरुष	501	NAE1629492	निर्वाचक का नाम : दिलिप कुमार पिता का नाम: जेशराम गृह संख्या : 312 उम्र : 24 लिंग : पुरुष
502	RJ/22/172/204618	निर्वाचक का नाम : अबीखां पिता का नाम: फूले खां गृह संख्या : 313 उम्र : 86 लिंग : पुरुष	503	NAE1557602	निर्वाचक का नाम : हाजी खा पिता का नाम: अबू खा गृह संख्या : 313 उम्र : 69 लिंग : पुरुष	504	KLC1577253	निर्वाचक का नाम : छगन पति का नाम: हाजीखॉ गृह संख्या : 313 उम्र : 57 लिंग : महिला
505	NAE1047356	निर्वाचक का नाम : बरगद खां पिता का नाम: अभूखां गृह संख्या : 313 उम्र : 47 लिंग : पुरुष	506	NAE0431874	निर्वाचक का नाम : जाकूब खां पिता का नाम: हाजी खां गृह संख्या : 313 उम्र : 34 लिंग : पुरुष	507	NAE0947853	निर्वाचक का नाम : सुनीया बानू पति का नाम: जाकिर खां गृह संख्या : 313 उम्र : 34 लिंग : महिला
508	NAE0947846	निर्वाचक का नाम : नजीना बानू पति का नाम: तैयब खां गृह संख्या : 313 उम्र : 33 लिंग : महिला	509	NAE1511138	निर्वाचक का नाम : तैयब खान पिता का नाम: हाजी खां गृह संख्या : 313 उम्र : 30 लिंग : पुरुष	510	NAE2024958	निर्वाचक का नाम : मुस्ताक खान पिता का नाम: हाजी खान गृह संख्या : 313 उम्र : 28 लिंग : पुरुष
511	NAE1947696	निर्वाचक का नाम : शारू खान पिता का नाम: हाजी खान गृह संख्या : 313 उम्र : 23 लिंग : पुरुष	512	KLC1577261	निर्वाचक का नाम : सुन्दरी पति का नाम: मसराराम गृह संख्या : 314 उम्र : 67 लिंग : महिला	513	NAE0793968	निर्वाचक का नाम : मांगी पति का नाम: सांवलाराम गृह संख्या : 314 उम्र : 63 लिंग : महिला
514	KLC1841212	निर्वाचक का नाम : मांगीलाल पिता का नाम: भूरा गृह संख्या : 314 उम्र : 47 लिंग : पुरुष	515	NAE0233304	निर्वाचक का नाम : भंमरी पति का नाम: मांगीलाल गृह संख्या : 314 उम्र : 45 लिंग : महिला	516	NAE0586115	निर्वाचक का नाम : रमेश कुमार पिता का नाम: मसराराम गृह संख्या : 314 उम्र : 39 लिंग : पुरुष
517	NAE0233585	निर्वाचक का नाम : पुरषोतम पिता का नाम: सांवलाराम गृह संख्या : 314 उम्र : 38 लिंग : पुरुष	518	NAE0873232	निर्वाचक का नाम : उषा देवी पति का नाम: रमेश कुमार गृह संख्या : 314 उम्र : 37 लिंग : महिला	519	NAE0233577	निर्वाचक का नाम : नीमा देवी पति का नाम: जितेन्द्र कुमार गृह संख्या : 314 उम्र : 36 लिंग : महिला
520	NAE0793927	निर्वाचक का नाम : जितेन्द्र कुमार पिता का नाम: सांवलाराम गृह संख्या : 314 उम्र : 36 लिंग : पुरुष	521	NAE0233288	निर्वाचक का नाम : बलवंता राम पिता का नाम: मसराराम गृह संख्या : 314 उम्र : 36 लिंग : पुरुष	522	NAE0233593	निर्वाचक का नाम : मंजू देवी पति का नाम: बलवंताराम गृह संख्या : 314 उम्र : 36 लिंग : महिला

523	NAE0873216	निर्वाचक का नाम : भगवती देवी पति का नाम: पुरुषोत्तम गृह संख्या : 314 उम्र : 35 लिंग : महिला	फोटो उपलब्ध	524	NAE0927327	निर्वाचक का नाम : जैसाराम पिता का नाम: मसराराम गृह संख्या : 314 उम्र : 33 लिंग : पुरुष	फोटो उपलब्ध	525	NAE0873224	निर्वाचक का नाम : जोशना देवी पति का नाम: जैसाराम गृह संख्या : 314 उम्र : 32 लिंग : महिला	फोटो उपलब्ध
526	NAE1509470	निर्वाचक का नाम : विक्रम कुमार पिता का नाम: मसराराम गृह संख्या : 314 उम्र : 28 लिंग : पुरुष	फोटो उपलब्ध	527	NAE2014959	निर्वाचक का नाम : रसाल देवी पति का नाम: विक्रम कुमार गृह संख्या : 314 उम्र : 23 लिंग : महिला	फोटो उपलब्ध	528	RJ/22/172/204620	निर्वाचक का नाम : अमीया पति का नाम: मसरा गृह संख्या : 315 उम्र : 64 लिंग : महिला	फोटो उपलब्ध
529	RJ/22/172/205103	निर्वाचक का नाम : जैसा पिता का नाम: सरेमल गृह संख्या : 315 उम्र : 61 लिंग : पुरुष	फोटो उपलब्ध	530	NAE1717693	निर्वाचक का नाम : अणसी देवी पति का नाम: जैसा गृह संख्या : 315 उम्र : 58 लिंग : महिला	फोटो उपलब्ध	531	NAE0927350	निर्वाचक का नाम : पृथ्वीराज पिता का नाम: जैसाराम गृह संख्या : 315 उम्र : 38 लिंग : पुरुष	फोटो उपलब्ध
532	NAE0927368	निर्वाचक का नाम : वरदाराम पिता का नाम: जैसाराम गृह संख्या : 315 उम्र : 37 लिंग : पुरुष	फोटो उपलब्ध	533	NAE0927335	निर्वाचक का नाम : मफतलाल पिता का नाम: मसराराम गृह संख्या : 315 उम्र : 32 लिंग : पुरुष	फोटो उपलब्ध	534	NAE0927343	निर्वाचक का नाम : देवाराम पिता का नाम: जैसाराम गृह संख्या : 315 उम्र : 32 लिंग : पुरुष	फोटो उपलब्ध
535	NAE1386531	निर्वाचक का नाम : अर्जुन कुमार पिता का नाम: जैसाराम गृह संख्या : 315 उम्र : 28 लिंग : पुरुष	फोटो उपलब्ध	536	NAE1386549	निर्वाचक का नाम : जोशना देवी पति का नाम: वधराम गृह संख्या : 315 उम्र : 28 लिंग : महिला	फोटो उपलब्ध	537	NAE1512045	निर्वाचक का नाम : लीला देवी पति का नाम: मफत लाल गृह संख्या : 315 उम्र : 28 लिंग : महिला	फोटो उपलब्ध
538	RJ/22/172/204207	निर्वाचक का नाम : हीमता पिता का नाम: पाता गृह संख्या : 316 उम्र : 71 लिंग : पुरुष	फोटो उपलब्ध	539	RJ/22/172/204621	निर्वाचक का नाम : छगन पति का नाम: हिमता गृह संख्या : 316 उम्र : 67 लिंग : महिला	फोटो उपलब्ध	540	KLC2035483	निर्वाचक का नाम : मूलाराम पिता का नाम: हिमता गृह संख्या : 316 उम्र : 43 लिंग : पुरुष	फोटो उपलब्ध
541	NAE1135268	निर्वाचक का नाम : ललीता देवी पति का नाम: मूलाराम गृह संख्या : 316 उम्र : 36 लिंग : महिला	फोटो उपलब्ध	542	NAE0927384	निर्वाचक का नाम : रतनाराम पिता का नाम: हिमताराम गृह संख्या : 316 उम्र : 34 लिंग : पुरुष	फोटो उपलब्ध	543	NAE0927392	निर्वाचक का नाम : दिपाराम पिता का नाम: हिमताराम गृह संख्या : 316 उम्र : 33 लिंग : पुरुष	फोटो उपलब्ध
544	NAE1047430	निर्वाचक का नाम : विक्रम कुमार पिता का नाम: हिमताराम गृह संख्या : 316 उम्र : 31 लिंग : पुरुष	फोटो उपलब्ध	545	NAE1386556	निर्वाचक का नाम : प्रकाश कुमार पिता का नाम: हिमता राम गृह संख्या : 316 उम्र : 27 लिंग : पुरुष	फोटो उपलब्ध	546	NAE1952670	निर्वाचक का नाम : माधु राम पिता का नाम: प्रागा गृह संख्या : 317 उम्र : 91 लिंग : पुरुष	फोटो उपलब्ध
547	NAE1953991	निर्वाचक का नाम : भवरलाल पिता का नाम: माधुराम गृह संख्या : 317 उम्र : 63 लिंग : पुरुष	फोटो उपलब्ध	548	RJ/22/172/204436	निर्वाचक का नाम : कसुराम पिता का नाम: माधुराम गृह संख्या : 317 उम्र : 61 लिंग : पुरुष	फोटो उपलब्ध	549	RJ/22/172/204624	निर्वाचक का नाम : उगम पति का नाम: भवरलाल गृह संख्या : 317 उम्र : 61 लिंग : महिला	फोटो उपलब्ध
550	NAE0322768	निर्वाचक का नाम : गीतादेवी पति का नाम: कसुराम गृह संख्या : 317 उम्र : 57 लिंग : महिला	फोटो उपलब्ध	551	KLC1577287	निर्वाचक का नाम : टीपू पति का नाम: मूलाराम गृह संख्या : 317 उम्र : 47 लिंग : महिला	फोटो उपलब्ध	552	KLC2185569	निर्वाचक का नाम : ईरा पिता का नाम: राणा गृह संख्या : 317 उम्र : 46 लिंग : पुरुष	फोटो उपलब्ध

553	KLC2186757	निर्वाचक का नाम : जामता पिता का नाम: राणा गृह संख्या : 317 उम्र : 45 लिंग : पुरुष	फोटो उपलब्ध	554	KLC1577295	निर्वाचक का नाम : बादली पति का नाम: ईश गृह संख्या : 317 उम्र : 44 लिंग : महिला	फोटो उपलब्ध	555	KLC1577303	निर्वाचक का नाम : कासबा राम देवासी पिता का नाम: राणा राम गृह संख्या : 317 उम्र : 43 लिंग : पुरुष	फोटो उपलब्ध
556	NAE0586743	निर्वाचक का नाम : अणची देवी पति का नाम: कासबाराम गृह संख्या : 317 उम्र : 36 लिंग : महिला	फोटो उपलब्ध	557	NAE0586735	निर्वाचक का नाम : देशु कुमारी पति का नाम: जामता राम गृह संख्या : 317 उम्र : 35 लिंग : महिला	फोटो उपलब्ध	558	NAE0947861	निर्वाचक का नाम : रमिला देवी पति का नाम: प्रतापा राम गृह संख्या : 317 उम्र : 33 लिंग : महिला	फोटो उपलब्ध
559	NAE0992859	निर्वाचक का नाम : प्रतापाराम पिता का नाम: भमराराम गृह संख्या : 317 उम्र : 32 लिंग : पुरुष	फोटो उपलब्ध	560	NAE1722180	निर्वाचक का नाम : ललिता कुमारी माता का नाम: टीपू देवी गृह संख्या : 317 उम्र : 23 लिंग : महिला	फोटो उपलब्ध	561	NAE2099570	निर्वाचक का नाम : ललित कुमार पिता का नाम: कसु राम गृह संख्या : 317 उम्र : 20 लिंग : पुरुष	फोटो उपलब्ध
562	NAE2189728	निर्वाचक का नाम : सुरेश कुमार पिता का नाम: भवर लाल गृह संख्या : 317 उम्र : 20 लिंग : पुरुष	फोटो उपलब्ध	563	RJ/22/172/204206	निर्वाचक का नाम : कालु पिता का नाम: तोला गृह संख्या : 318 उम्र : 73 लिंग : पुरुष	फोटो उपलब्ध	564	KLC2035491	निर्वाचक का नाम : कृष्णराम पिता का नाम: कालू राम गृह संख्या : 318 उम्र : 51 लिंग : पुरुष	फोटो उपलब्ध
565	NAE0793992	निर्वाचक का नाम : महादेवी पति का नाम: कृष्णराम गृह संख्या : 318 उम्र : 45 लिंग : महिला	फोटो उपलब्ध	566	NAE1047372	निर्वाचक का नाम : जामताराम पिता का नाम: कालूराम गृह संख्या : 318 उम्र : 34 लिंग : पुरुष	फोटो उपलब्ध	567	RJ/22/172/204114	निर्वाचक का नाम : भूरा पिता का नाम: रगा गृह संख्या : 319 उम्र : 71 लिंग : पुरुष	फोटो उपलब्ध
568	RJ/22/172/204129	निर्वाचक का नाम : छगन पति का नाम: भूरा गृह संख्या : 319 उम्र : 68 लिंग : महिला	फोटो उपलब्ध	569	KLC1841162	निर्वाचक का नाम : भंवरा पिता का नाम: रंगा गृह संख्या : 319 उम्र : 53 लिंग : पुरुष	फोटो उपलब्ध	570	RJ/22/172/204698	निर्वाचक का नाम : सायर पति का नाम: हडमता गृह संख्या : 319 उम्र : 51 लिंग : महिला	फोटो उपलब्ध
571	KLC1841170	निर्वाचक का नाम : पवन पति का नाम: भमरा गृह संख्या : 319 उम्र : 50 लिंग : महिला	फोटो उपलब्ध	572	NAE0586925	निर्वाचक का नाम : हडमता राम पिता का नाम: रंगाराम गृह संख्या : 319 उम्र : 50 लिंग : पुरुष	फोटो उपलब्ध	573	KLC2134690	निर्वाचक का नाम : सुआ पति का नाम: मोहनाराम गृह संख्या : 319 उम्र : 49 लिंग : महिला	फोटो उपलब्ध
574	KLC1577311	निर्वाचक का नाम : गणपत पिता का नाम: रगा गृह संख्या : 319 उम्र : 48 लिंग : पुरुष	फोटो उपलब्ध	575	KLC1577329	निर्वाचक का नाम : कमला पति का नाम: गणपत गृह संख्या : 319 उम्र : 45 लिंग : महिला	फोटो उपलब्ध	576	KLC1841261	निर्वाचक का नाम : मोडूराम पिता का नाम: भूराराम गृह संख्या : 319 उम्र : 43 लिंग : पुरुष	फोटो उपलब्ध
577	NAE0587055	निर्वाचक का नाम : सायर देवी पति का नाम: मोडूराम गृह संख्या : 319 उम्र : 41 लिंग : महिला	फोटो उपलब्ध	578	NAE0587089	निर्वाचक का नाम : नरपतराम पिता का नाम: भूराराम गृह संख्या : 319 उम्र : 39 लिंग : पुरुष	फोटो उपलब्ध	579	NAE0586917	निर्वाचक का नाम : दिनाराम पिता का नाम: हडमताराम गृह संख्या : 319 उम्र : 37 लिंग : पुरुष	फोटो उपलब्ध
580	NAE0587071	निर्वाचक का नाम : पंखी देवी पति का नाम: नरपतराम गृह संख्या : 319 उम्र : 36 लिंग : महिला	फोटो उपलब्ध	581	NAE0587048	निर्वाचक का नाम : रमेश कुमार पिता का नाम: भूराराम गृह संख्या : 319 उम्र : 36 लिंग : पुरुष	फोटो उपलब्ध	582	NAE0873422	निर्वाचक का नाम : महेन्द्र कुमार पिता का नाम: हडमताराम गृह संख्या : 319 उम्र : 32 लिंग : पुरुष	फोटो उपलब्ध

583	RJ/22/172/204628	निर्वाचक का नाम : मथरा पति का नाम: तगा गृह संख्या : 320 उम्र : 67 लिंग : महिला	फोटो उपलब्ध	584	NAE1045384	निर्वाचक का नाम : शायती पति का नाम: सूजाराम गृह संख्या : 320 उम्र : 55 लिंग : महिला	फोटो उपलब्ध	585	KLC2035517	निर्वाचक का नाम : सांवलराम पिता का नाम: हेमाराम गृह संख्या : 320 उम्र : 55 लिंग : पुरुष	फोटो उपलब्ध
586	KLC2134856	निर्वाचक का नाम : अतीयो पति का नाम: रेवाराम गृह संख्या : 320 उम्र : 53 लिंग : महिला	फोटो उपलब्ध	587	RJ/22/172/205055	निर्वाचक का नाम : रेवा राम पिता का नाम: तगाराम गृह संख्या : 320 उम्र : 51 लिंग : पुरुष	फोटो उपलब्ध	588	KLC1577337	निर्वाचक का नाम : झमू पति का नाम: सांवलराम गृह संख्या : 320 उम्र : 50 लिंग : महिला	फोटो उपलब्ध
589	KLC2035509	निर्वाचक का नाम : पूनमाराम पिता का नाम: हेमाराम गृह संख्या : 320 उम्र : 49 लिंग : पुरुष	फोटो उपलब्ध	590	KLC1577345	निर्वाचक का नाम : पाडूराम पिता का नाम: तगाराम गृह संख्या : 320 उम्र : 43 लिंग : पुरुष	फोटो उपलब्ध	591	NAE0472274	निर्वाचक का नाम : लुणी देवी पति का नाम: पूनमाराम गृह संख्या : 320 उम्र : 43 लिंग : महिला	फोटो उपलब्ध
592	NAE0873430	निर्वाचक का नाम : देशू देवी पति का नाम: गमूराम गृह संख्या : 320 उम्र : 38 लिंग : महिला	फोटो उपलब्ध	593	NAE0586545	निर्वाचक का नाम : मावाराम पिता का नाम: रेवाराम गृह संख्या : 320 उम्र : 34 लिंग : पुरुष	फोटो उपलब्ध	594	NAE1165919	निर्वाचक का नाम : पिंटा देवी पति का नाम: पांडुराम गृह संख्या : 320 उम्र : 28 लिंग : महिला	फोटो उपलब्ध
595	NAE2183127	निर्वाचक का नाम : कमलेश कुमार पिता का नाम: सांवाला राम गृह संख्या : 320 उम्र : 19 लिंग : पुरुष	फोटो उपलब्ध	596	KLC2035533	निर्वाचक का नाम : पुराराम पिता का नाम: दानाराम गृह संख्या : 321 उम्र : 60 लिंग : पुरुष	फोटो उपलब्ध	597	KLC1759448	निर्वाचक का नाम : मसराराम पिता का नाम: दानाराम गृह संख्या : 321 उम्र : 53 लिंग : पुरुष	फोटो उपलब्ध
598	KLC2134492	निर्वाचक का नाम : गीता पति का नाम: पुराराम गृह संख्या : 321 उम्र : 50 लिंग : महिला	फोटो उपलब्ध	599	KLC1577352	निर्वाचक का नाम : करसन राम पुरोहित पिता का नाम: दाना राम पुरोहित गृह संख्या : 321 उम्र : 49 लिंग : पुरुष	फोटो उपलब्ध	600	KLC1759463	निर्वाचक का नाम : रमेश कुमार पिता का नाम: अमेदाराम गृह संख्या : 321 उम्र : 48 लिंग : पुरुष	फोटो उपलब्ध
601	NAE0404947	निर्वाचक का नाम : गणपतराम पिता का नाम: दानाराम गृह संख्या : 321 उम्र : 48 लिंग : पुरुष	फोटो उपलब्ध	602	KLC1759455	निर्वाचक का नाम : हुआ देवी पति का नाम: करसन राम पुरोहित गृह संख्या : 321 उम्र : 47 लिंग : महिला	फोटो उपलब्ध	603	NAE0405100	निर्वाचक का नाम : गीता पति का नाम: मसरा गृह संख्या : 321 उम्र : 45 लिंग : महिला	फोटो उपलब्ध
604	KLC1759471	निर्वाचक का नाम : मंजू पति का नाम: गणपत गृह संख्या : 321 उम्र : 45 लिंग : महिला	फोटो उपलब्ध	605	KLC1759489	निर्वाचक का नाम : गीता पति का नाम: रमेश गृह संख्या : 321 उम्र : 43 लिंग : महिला	फोटो उपलब्ध	606	KLC2134518	निर्वाचक का नाम : अणसीदेवी पति का नाम: राजाराम गृह संख्या : 321 उम्र : 39 लिंग : महिला	फोटो उपलब्ध
607	NAE2192169	निर्वाचक का नाम : पंखी देवी पति का नाम: नरपत राम गृह संख्या : 321 उम्र : 34 लिंग : महिला	फोटो उपलब्ध	608	NAE1386564	निर्वाचक का नाम : मुलाराम पिता का नाम: पुराराम गृह संख्या : 321 उम्र : 27 लिंग : पुरुष	फोटो उपलब्ध	609	NAE1509892	निर्वाचक का नाम : महेंद्र कुमार पिता का नाम: मसरा राम गृह संख्या : 321 उम्र : 27 लिंग : पुरुष	फोटो उपलब्ध
610	NAE1386572	निर्वाचक का नाम : महिपाल सिंह पिता का नाम: करसन राम गृह संख्या : 321 उम्र : 26 लिंग : पुरुष	फोटो उपलब्ध	611	NAE2186542	निर्वाचक का नाम : सोवन कुमारी पति का नाम: महिपाल सिंह गृह संख्या : 321 उम्र : 26 लिंग : महिला	फोटो उपलब्ध	612	NAE1715234	निर्वाचक का नाम : प्रियंका कुमारी पुरोहित पिता का नाम: करसन राम पुरोहित गृह संख्या : 321 उम्र : 24 लिंग : महिला	फोटो उपलब्ध

613	NAE2084275	निर्वाचक का नाम : मुका कुमारी पति का नाम: मुला राम गृह संख्या : 321 उम्र : 24 लिंग : महिला	फोटो उपलब्ध	614	NAE1715192	निर्वाचक का नाम : विमला कुमारी पुरोहित पिता का नाम: करसन राम पुरोहित गृह संख्या : 321 उम्र : 23 लिंग : महिला	फोटो उपलब्ध	615	NAE1779156	निर्वाचक का नाम : नितेश कुमार पिता का नाम: पुरा राम गृह संख्या : 321 उम्र : 23 लिंग : पुरुष	फोटो उपलब्ध
616	NAE1834076	निर्वाचक का नाम : लीलावती कुमारी पिता का नाम: करसन राम गृह संख्या : 321 उम्र : 21 लिंग : महिला	फोटो उपलब्ध	617	NAE0586685	निर्वाचक का नाम : जय सिंह पिता का नाम: गुमाना सिंह गृह संख्या : 322 उम्र : 37 लिंग : पुरुष	फोटो उपलब्ध	618	NAE0927400	निर्वाचक का नाम : हरिसिंह पिता का नाम: गुमान सिंह गृह संख्या : 322 उम्र : 32 लिंग : पुरुष	फोटो उपलब्ध
619	RJ/22/172/204684	निर्वाचक का नाम : बबरी कंवर पति का नाम: गजे सिंह गृह संख्या : 323 उम्र : 61 लिंग : महिला	फोटो उपलब्ध	620	RJ/22/172/204685	निर्वाचक का नाम : शैतान सिंह पिता का नाम: गजे सिंह गृह संख्या : 323 उम्र : 50 लिंग : पुरुष	फोटो उपलब्ध	621	KLC1577360	निर्वाचक का नाम : दीपसिंह पिता का नाम: सवसिंह गृह संख्या : 323 उम्र : 50 लिंग : पुरुष	फोटो उपलब्ध
622	KLC2134773	निर्वाचक का नाम : पदमसिंह पिता का नाम: गजेसिंह गृह संख्या : 323 उम्र : 48 लिंग : पुरुष	फोटो उपलब्ध	623	KLC1577378	निर्वाचक का नाम : सूरजकंवर पति का नाम: दीपसिंह गृह संख्या : 323 उम्र : 47 लिंग : महिला	फोटो उपलब्ध	624	KLC1577386	निर्वाचक का नाम : वसना पति का नाम: शैतानसिंह गृह संख्या : 323 उम्र : 47 लिंग : महिला	फोटो उपलब्ध
625	NAE0014217	निर्वाचक का नाम : खेमसिंह पिता का नाम: सवसिंह गृह संख्या : 323 उम्र : 45 लिंग : पुरुष	फोटो उपलब्ध	626	KLC2134799	निर्वाचक का नाम : हेवन कंवर पति का नाम: पदमसिंह गृह संख्या : 323 उम्र : 43 लिंग : महिला	फोटो उपलब्ध	627	NAE0873448	निर्वाचक का नाम : हंजा कंवर पति का नाम: शैल सिंह गृह संख्या : 323 उम्र : 40 लिंग : महिला	फोटो उपलब्ध
628	NAE0873455	निर्वाचक का नाम : जोखम कंवर पति का नाम: खेम सिंह गृह संख्या : 323 उम्र : 34 लिंग : महिला	फोटो उपलब्ध	629	KLC1360304	निर्वाचक का नाम : अजीत सिंह पिता का नाम: भेर सिंह गृह संख्या : 324 उम्र : 47 लिंग : पुरुष	फोटो उपलब्ध	630	NAE0431866	निर्वाचक का नाम : अमर सिंह पिता का नाम: भेरासिंह गृह संख्या : 324 उम्र : 40 लिंग : पुरुष	फोटो उपलब्ध
631	NAE0586677	निर्वाचक का नाम : झमका कंवर पति का नाम: अमर सिंह गृह संख्या : 324 उम्र : 34 लिंग : महिला	फोटो उपलब्ध	632	RJ/22/172/204691	निर्वाचक का नाम : बलवन्त सिंह पिता का नाम: रावत सिंह गृह संख्या : 325 उम्र : 63 लिंग : पुरुष	फोटो उपलब्ध	633	RJ/22/172/204692	निर्वाचक का नाम : बादली पति का नाम: बलवन्त सिंह गृह संख्या : 325 उम्र : 61 लिंग : महिला	फोटो उपलब्ध
634	RJ/22/172/204693	निर्वाचक का नाम : हडमत सिंह पिता का नाम: रावतसिंह गृह संख्या : 325 उम्र : 58 लिंग : पुरुष	फोटो उपलब्ध	635	RJ/22/172/204694	निर्वाचक का नाम : जमना पति का नाम: हडमत सिंह गृह संख्या : 325 उम्र : 57 लिंग : महिला	फोटो उपलब्ध	636	RJ/22/172/205067	निर्वाचक का नाम : लाल सिंह पिता का नाम: रावत सिंह गृह संख्या : 325 उम्र : 56 लिंग : पुरुष	फोटो उपलब्ध
637	NAE0894931	निर्वाचक का नाम : देशु पति का नाम: पहाड सिंह गृह संख्या : 325 उम्र : 55 लिंग : महिला	फोटो उपलब्ध	638	KLC2035541	निर्वाचक का नाम : पहाडसिंह पिता का नाम: रावतसिंह गृह संख्या : 325 उम्र : 54 लिंग : पुरुष	फोटो उपलब्ध	639	KLC1759505	निर्वाचक का नाम : भगवन्ती पति का नाम: लालसिंह गृह संख्या : 325 उम्र : 51 लिंग : महिला	फोटो उपलब्ध
640	KLC2035558	निर्वाचक का नाम : गुलाबसिंह पिता का नाम: बलवन्तसिंह गृह संख्या : 325 उम्र : 46 लिंग : पुरुष	फोटो उपलब्ध	641	KLC1759513	निर्वाचक का नाम : रसाल पति का नाम: गुलाबसिंह गृह संख्या : 325 उम्र : 44 लिंग : महिला	फोटो उपलब्ध	642	KLC1577394	निर्वाचक का नाम : हिर सिंह पिता का नाम: बलवन्तसिंह गृह संख्या : 325 उम्र : 43 लिंग : पुरुष	फोटो उपलब्ध

643	NAE0013771	निर्वाचक का नाम : नरपतसिंह पिता का नाम: पहाडसिंह गृह संख्या : 325 उम्र : 36 लिंग : पुरुष	फोटो उपलब्ध	644	NAE0873471	निर्वाचक का नाम : हुआ कंवर पति का नाम: हीर सिंह गृह संख्या : 325 उम्र : 35 लिंग : महिला	फोटो उपलब्ध	645	NAE0873463	निर्वाचक का नाम : कौशल्या कंवर पति का नाम: नरपत सिंह गृह संख्या : 325 उम्र : 33 लिंग : महिला	फोटो उपलब्ध
646	NAE1823830	निर्वाचक का नाम : महेंद्र सिंह पिता का नाम: पहाड सिंह गृह संख्या : 325 उम्र : 26 लिंग : पुरुष	फोटो उपलब्ध	647	NAE1542646	निर्वाचक का नाम : उतमसिंह पिता का नाम: पहाडसिंह गृह संख्या : 325 उम्र : 25 लिंग : पुरुष	फोटो उपलब्ध	648	NAE1851047	निर्वाचक का नाम : झमका कंवर पति का नाम: दीप सिंह गृह संख्या : 325 उम्र : 25 लिंग : महिला	फोटो उपलब्ध
649	RJ/22/172/204696	निर्वाचक का नाम : राणा सिंह पिता का नाम: धोख सिंह गृह संख्या : 326 उम्र : 73 लिंग : पुरुष	फोटो उपलब्ध	650	NAE0587022	निर्वाचक का नाम : वाग सिंह पिता का नाम: राण सिंह गृह संख्या : 326 उम्र : 43 लिंग : पुरुष	फोटो उपलब्ध	651	NAE1419340	निर्वाचक का नाम : भीमसिंह पिता का नाम: राणसिंग गृह संख्या : 326 उम्र : 41 लिंग : पुरुष	फोटो उपलब्ध
652	NAE0587014	निर्वाचक का नाम : लीला कंवर पति का नाम: वाग सिंह गृह संख्या : 326 उम्र : 39 लिंग : महिला	फोटो उपलब्ध	653	NAE1419332	निर्वाचक का नाम : रसाल कुंवर चौहान पति का नाम: भीम सिंह गृह संख्या : 326 उम्र : 35 लिंग : महिला	फोटो उपलब्ध	654	RJ/22/172/204226	निर्वाचक का नाम : मता पिता का नाम: दाना गृह संख्या : 327 उम्र : 71 लिंग : पुरुष	फोटो उपलब्ध
655	RJ/22/172/204629	निर्वाचक का नाम : रमकु पति का नाम: मता गृह संख्या : 327 उम्र : 70 लिंग : महिला	फोटो उपलब्ध	656	RJ/22/172/204233	निर्वाचक का नाम : अचला पिता का नाम: दाना गृह संख्या : 327 उम्र : 63 लिंग : पुरुष	फोटो उपलब्ध	657	KLC1759521	निर्वाचक का नाम : भंवर लाल पिता का नाम: मताराम गृह संख्या : 327 उम्र : 49 लिंग : पुरुष	फोटो उपलब्ध
658	KLC2035566	निर्वाचक का नाम : कमलादेवी पति का नाम: भंवरलाल गृह संख्या : 327 उम्र : 43 लिंग : महिला	फोटो उपलब्ध	659	NAE0793984	निर्वाचक का नाम : मावाराम पिता का नाम: मताराम गृह संख्या : 327 उम्र : 42 लिंग : पुरुष	फोटो उपलब्ध	660	NAE0300384	निर्वाचक का नाम : पारसाराम पिता का नाम: अचलाराम गृह संख्या : 327 उम्र : 40 लिंग : पुरुष	फोटो उपलब्ध
661	NAE0322735	निर्वाचक का नाम : नरपत सिंह पिता का नाम: मताराम गृह संख्या : 327 उम्र : 38 लिंग : पुरुष	फोटो उपलब्ध	662	NAE1135276	निर्वाचक का नाम : ढफी देवी पति का नाम: मावाराम गृह संख्या : 327 उम्र : 37 लिंग : महिला	फोटो उपलब्ध	663	NAE0793976	निर्वाचक का नाम : रेवाराम पिता का नाम: अचलाराम गृह संख्या : 327 उम्र : 36 लिंग : पुरुष	फोटो उपलब्ध
664	NAE2187409	निर्वाचक का नाम : कविता देवी पति का नाम: विक्रम कुमार गृह संख्या : 327 उम्र : 22 लिंग : महिला	फोटो उपलब्ध	665	NAE2187755	निर्वाचक का नाम : भीमा राम पिता का नाम: अचला राम गृह संख्या : 327 उम्र : 20 लिंग : पुरुष	फोटो उपलब्ध	666	RJ/22/172/204583	निर्वाचक का नाम : पवनी पति का नाम: बाबूर गृह संख्या : 328 उम्र : 63 लिंग : महिला	फोटो उपलब्ध
667	NAE1794437	निर्वाचक का नाम : इन्द्र गिरी पिता का नाम: जस गिरी गृह संख्या : 329 उम्र : 62 लिंग : पुरुष	फोटो उपलब्ध	668	RJ/22/172/204171	निर्वाचक का नाम : सावलगर पिता का नाम: तोलगर गृह संख्या : 329 उम्र : 61 लिंग : पुरुष	फोटो उपलब्ध	669	RJ/22/172/204585	निर्वाचक का नाम : पवन पति का नाम: सावल गर गृह संख्या : 329 उम्र : 60 लिंग : महिला	फोटो उपलब्ध
670	KLC1455047	निर्वाचक का नाम : भमरगर पिता का नाम: तोलगर गृह संख्या : 329 उम्र : 55 लिंग : पुरुष	फोटो उपलब्ध	671	NAE0014431	निर्वाचक का नाम : झमका पति का नाम: इन्द्रगर गृह संख्या : 329 उम्र : 54 लिंग : महिला	फोटो उपलब्ध	672	KLC1577402	निर्वाचक का नाम : मफी पति का नाम: भमरगर गृह संख्या : 329 उम्र : 54 लिंग : महिला	फोटो उपलब्ध

673	KLC1577410	निर्वाचक का नाम : मफगर पिता का नाम: तोलगर गृह संख्या : 329 उम्र : 52 लिंग : पुरुष	फोटो उपलब्ध	674	RJ/22/172/204699	निर्वाचक का नाम : दरिया पति का नाम: मफगर गृह संख्या : 329 उम्र : 49 लिंग : महिला	फोटो उपलब्ध	675	KLC2035574	निर्वाचक का नाम : रतनगर पिता का नाम: तोलगर गृह संख्या : 329 उम्र : 47 लिंग : पुरुष	फोटो उपलब्ध
676	KLC1577428	निर्वाचक का नाम : पंखु देवी पति का नाम: रतनगर गृह संख्या : 329 उम्र : 44 लिंग : महिला	फोटो उपलब्ध	677	NAE0873489	निर्वाचक का नाम : सूरज देवी पति का नाम: लील गिरी गृह संख्या : 329 उम्र : 33 लिंग : महिला	फोटो उपलब्ध	678	NAE1557669	निर्वाचक का नाम : विक्रम गिरी पिता का नाम: सौवल गिरी गृह संख्या : 329 उम्र : 31 लिंग : पुरुष	फोटो उपलब्ध
679	NAE1543818	निर्वाचक का नाम : अर्जुन गिरी गोस्वामी पिता का नाम: इन्द्र गिरी गोस्वामी गृह संख्या : 329 उम्र : 27 लिंग : पुरुष	फोटो उपलब्ध	680	NAE1944131	निर्वाचक का नाम : पुर गिरी पिता का नाम: सावल गिरी गृह संख्या : 329 उम्र : 27 लिंग : पुरुष	फोटो उपलब्ध	681	NAE1944156	निर्वाचक का नाम : सीता देवी पति का नाम: विक्रम गिरी गृह संख्या : 329 उम्र : 26 लिंग : महिला	फोटो उपलब्ध
682	KLC2134245	निर्वाचक का नाम : जोगी पिता का नाम: सवा गृह संख्या : 330 उम्र : 44 लिंग : पुरुष	फोटो उपलब्ध	683	NAE1165927	निर्वाचक का नाम : मफी देवी पति का नाम: जोगीराम गृह संख्या : 330 उम्र : 33 लिंग : महिला	फोटो उपलब्ध	684	RJ/22/172/201034	निर्वाचक का नाम : रावता पिता का नाम: पदमा गृह संख्या : 331 उम्र : 85 लिंग : पुरुष	फोटो उपलब्ध
685	RJ/22/172/204432	निर्वाचक का नाम : लाला पिता का नाम: केवदा गृह संख्या : 331 उम्र : 76 लिंग : पुरुष	फोटो उपलब्ध	686	RJ/22/172/204605	निर्वाचक का नाम : गुलाबी पति का नाम: लाला गृह संख्या : 331 उम्र : 74 लिंग : महिला	फोटो उपलब्ध	687	RJ/22/172/201035	निर्वाचक का नाम : अणदा पिता का नाम: रावता गृह संख्या : 331 उम्र : 60 लिंग : पुरुष	फोटो उपलब्ध
688	RJ/22/172/201040	निर्वाचक का नाम : मांगी पति का नाम: अणदा गृह संख्या : 331 उम्र : 58 लिंग : महिला	फोटो उपलब्ध	689	KLC2134542	निर्वाचक का नाम : राजाराम पिता का नाम: अमेदाराम गृह संख्या : 331 उम्र : 42 लिंग : पुरुष	फोटो उपलब्ध	690	NAE0300483	निर्वाचक का नाम : भेराराम पिता का नाम: अणदाराम गृह संख्या : 331 उम्र : 38 लिंग : पुरुष	फोटो उपलब्ध
691	NAE0794016	निर्वाचक का नाम : हुआ देवी पति का नाम: रेवाराम गृह संख्या : 331 उम्र : 37 लिंग : महिला	फोटो उपलब्ध	692	NAE0299925	निर्वाचक का नाम : वसन्त देवी पति का नाम: भेराराम गृह संख्या : 331 उम्र : 36 लिंग : महिला	फोटो उपलब्ध	693	NAE0300012	निर्वाचक का नाम : रेवाराम पिता का नाम: अणदाराम गृह संख्या : 331 उम्र : 36 लिंग : पुरुष	फोटो उपलब्ध
694	NAE1092642	निर्वाचक का नाम : मोकी देवी पति का नाम: वचनाराम गृह संख्या : 331 उम्र : 31 लिंग : महिला	फोटो उपलब्ध	695	NAE1092634	निर्वाचक का नाम : वचनाराम पिता का नाम: अणदाराम गृह संख्या : 331 उम्र : 30 लिंग : पुरुष	फोटो उपलब्ध	696	NAE1092659	निर्वाचक का नाम : कृष्ण कुमार पिता का नाम: अणदाराम गृह संख्या : 331 उम्र : 29 लिंग : पुरुष	फोटो उपलब्ध
697	RJ/22/172/204606	निर्वाचक का नाम : दलु पति का नाम: मसरा गृह संख्या : 332 उम्र : 103 लिंग : महिला	फोटो उपलब्ध	698	RJ/22/172/201428	निर्वाचक का नाम : धर्मा पति का नाम: सोमा गृह संख्या : 332 उम्र : 86 लिंग : महिला	फोटो उपलब्ध	699	RJ/22/172/201146	निर्वाचक का नाम : सोमा पिता का नाम: पदमा गृह संख्या : 332 उम्र : 85 लिंग : पुरुष	फोटो उपलब्ध
700	RJ/22/172/204122	निर्वाचक का नाम : मसरा पिता का नाम: केवदा गृह संख्या : 332 उम्र : 74 लिंग : पुरुष	फोटो उपलब्ध	701	NAE1796002	निर्वाचक का नाम : हंजा राम पिता का नाम: केवदा गृह संख्या : 332 उम्र : 68 लिंग : पुरुष	फोटो उपलब्ध	702	RJ/22/172/204608	निर्वाचक का नाम : मोहन देवी पति का नाम: हंजाराम गृह संख्या : 332 उम्र : 62 लिंग : महिला	फोटो उपलब्ध

703	NAE1469071	निर्वाचक का नाम : छगन पति का नाम: जगाराम गृह संख्या : 332 उम्र : 58 लिंग : महिला	फोटो उपलब्ध	704	RJ/22/172/201033	निर्वाचक का नाम : नरसी पिता का नाम: सोमा गृह संख्या : 332 उम्र : 58 लिंग : पुरुष	फोटो उपलब्ध	705	RJ/22/172/201039	निर्वाचक का नाम : सुआ पति का नाम: नरसी गृह संख्या : 332 उम्र : 55 लिंग : महिला	फोटो उपलब्ध
706	KLC1360411	निर्वाचक का नाम : दाडमी पति का नाम: केसराराम गृह संख्या : 332 उम्र : 51 लिंग : महिला	फोटो उपलब्ध	707	KLC1759539	निर्वाचक का नाम : माना पिता का नाम: सोमा गृह संख्या : 332 उम्र : 50 लिंग : पुरुष	फोटो उपलब्ध	708	KLC2185643	निर्वाचक का नाम : केसरा पिता का नाम: मसरा गृह संख्या : 332 उम्र : 49 लिंग : पुरुष	फोटो उपलब्ध
709	KLC1759547	निर्वाचक का नाम : सेजी पति का नाम: माना गृह संख्या : 332 उम्र : 47 लिंग : महिला	फोटो उपलब्ध	710	KLC1840250	निर्वाचक का नाम : कालू पिता का नाम: मसरा गृह संख्या : 332 उम्र : 44 लिंग : पुरुष	फोटो उपलब्ध	711	KLC1846743	निर्वाचक का नाम : खेमराम पिता का नाम: लालाराम गृह संख्या : 332 उम्र : 44 लिंग : पुरुष	फोटो उपलब्ध
712	KLC2185619	निर्वाचक का नाम : नारणा राम सुथार पिता का नाम: मसरा राम गृह संख्या : 332 उम्र : 39 लिंग : पुरुष	फोटो उपलब्ध	713	NAE0431924	निर्वाचक का नाम : सुरका देवी पति का नाम: कालूराम गृह संख्या : 332 उम्र : 37 लिंग : महिला	फोटो उपलब्ध	714	NAE0472191	निर्वाचक का नाम : मंजु देवी पति का नाम: खेमराम गृह संख्या : 332 उम्र : 35 लिंग : महिला	फोटो उपलब्ध
715	NAE0586610	निर्वाचक का नाम : कमला देवी पति का नाम: जामताराम गृह संख्या : 332 उम्र : 34 लिंग : महिला	फोटो उपलब्ध	716	NAE0586628	निर्वाचक का नाम : जामता राम पिता का नाम: नरसीराम गृह संख्या : 332 उम्र : 34 लिंग : पुरुष	फोटो उपलब्ध	717	NAE0531384	निर्वाचक का नाम : देशू देवी पति का नाम: कुम्भाराम गृह संख्या : 332 उम्र : 33 लिंग : महिला	फोटो उपलब्ध
718	NAE0431916	निर्वाचक का नाम : कमला देवी पति का नाम: नारण राम गृह संख्या : 332 उम्र : 33 लिंग : महिला	फोटो उपलब्ध	719	NAE2024032	निर्वाचक का नाम : कृष्ण कुमार पिता का नाम: माना राम गृह संख्या : 332 उम्र : 23 लिंग : पुरुष	फोटो उपलब्ध	720	RJ/22/172/204178	निर्वाचक का नाम : असला पिता का नाम: बेचरा गृह संख्या : 333 उम्र : 75 लिंग : पुरुष	फोटो उपलब्ध
721	RJ/22/172/204609	निर्वाचक का नाम : जमना पति का नाम: अचला गृह संख्या : 333 उम्र : 70 लिंग : महिला	फोटो उपलब्ध	722	RJ/22/172/204108	निर्वाचक का नाम : खंगारा पिता का नाम: बेसरा गृह संख्या : 333 उम्र : 68 लिंग : पुरुष	फोटो उपलब्ध	723	RJ/22/172/204610	निर्वाचक का नाम : सुकी पति का नाम: खगारा गृह संख्या : 333 उम्र : 65 लिंग : महिला	फोटो उपलब्ध
724	KLC2184604	निर्वाचक का नाम : नाथाराम पिता का नाम: तगाराम गृह संख्या : 333 उम्र : 44 लिंग : पुरुष	फोटो उपलब्ध	725	NAE0586248	निर्वाचक का नाम : भगवाना राम पिता का नाम: असलाराम गृह संख्या : 333 उम्र : 39 लिंग : पुरुष	फोटो उपलब्ध	726	NAE0927418	निर्वाचक का नाम : भवरी देवी पति का नाम: दिनाराम गृह संख्या : 333 उम्र : 35 लिंग : महिला	फोटो उपलब्ध
727	NAE0586750	निर्वाचक का नाम : गोदाराम पिता का नाम: तगाराम गृह संख्या : 333 उम्र : 35 लिंग : पुरुष	फोटो उपलब्ध	728	NAE0586776	निर्वाचक का नाम : पंखी देवी पति का नाम: नाथाराम गृह संख्या : 333 उम्र : 35 लिंग : महिला	फोटो उपलब्ध	729	NAE0472118	निर्वाचक का नाम : दीनाराम पिता का नाम: अचलाराम गृह संख्या : 333 उम्र : 35 लिंग : पुरुष	फोटो उपलब्ध
730	NAE0586156	निर्वाचक का नाम : गीगी देवी पति का नाम: भगवाना राम गृह संख्या : 333 उम्र : 34 लिंग : महिला	फोटो उपलब्ध	731	NAE0586768	निर्वाचक का नाम : अनीया देवी पति का नाम: गोदाराम गृह संख्या : 333 उम्र : 33 लिंग : महिला	फोटो उपलब्ध	732	NAE1135284	निर्वाचक का नाम : मांगाराम पिता का नाम: अचलाराम गृह संख्या : 333 उम्र : 29 लिंग : पुरुष	फोटो उपलब्ध

733	NAE1557479	निर्वाचक का नाम : भागु देवी पति का नाम: मांगा राम गृह संख्या : 333 उम्र : 29 लिंग : महिला	फोटो उपलब्ध	734	RJ/22/172/204180	निर्वाचक का नाम : आदा पिता का नाम: कला राम गृह संख्या : 334 उम्र : 75 लिंग : पुरुष	फोटो उपलब्ध	735	RJ/22/172/204238	निर्वाचक का नाम : तगा पिता का नाम: समरथा गृह संख्या : 334 उम्र : 71 लिंग : पुरुष	फोटो उपलब्ध
736	KLC1360353	निर्वाचक का नाम : भंवरी देवी पति का नाम: तगाराम गृह संख्या : 334 उम्र : 59 लिंग : महिला	फोटो उपलब्ध	737	KLC1455229	निर्वाचक का नाम : हिमताराम पिता का नाम: आदाजी गृह संख्या : 334 उम्र : 53 लिंग : पुरुष	फोटो उपलब्ध	738	RJ/22/172/205043	निर्वाचक का नाम : मोहन देवी पति का नाम: हिमता राम गृह संख्या : 334 उम्र : 51 लिंग : महिला	फोटो उपलब्ध
739	NAE0586446	निर्वाचक का नाम : गणपतराम पिता का नाम: तगाराम गृह संख्या : 334 उम्र : 33 लिंग : पुरुष	फोटो उपलब्ध	740	NAE0740845	निर्वाचक का नाम : गोमती देवी पति का नाम: गणपतराम गृह संख्या : 334 उम्र : 32 लिंग : महिला	फोटो उपलब्ध	741	NAE1135342	निर्वाचक का नाम : चेलाराम पिता का नाम: तगाराम गृह संख्या : 334 उम्र : 30 लिंग : पुरुष	फोटो उपलब्ध
742	KLC1759554	निर्वाचक का नाम : सांबलाराम पिता का नाम: गेनाराम गृह संख्या : 335 उम्र : 60 लिंग : पुरुष	फोटो उपलब्ध	743	NAE1165984	निर्वाचक का नाम : रमेश चन्द्र पिता का नाम: सांबला राम गृह संख्या : 335 उम्र : 30 लिंग : पुरुष	फोटो उपलब्ध	744	NAE1165935	निर्वाचक का नाम : सोरम देवी पति का नाम: रमेश चन्द्र गृह संख्या : 335 उम्र : 29 लिंग : महिला	फोटो उपलब्ध
745	NAE1232305	निर्वाचक का नाम : रेखाराम पिता का नाम: सांबलाराम गृह संख्या : 335 उम्र : 27 लिंग : पुरुष	फोटो उपलब्ध	746	NAE1047448	निर्वाचक का नाम : शांता देवी पति का नाम: प्रभूराम गृह संख्या : 338 उम्र : 63 लिंग : महिला	फोटो उपलब्ध	747	NAE2228377	निर्वाचक का नाम : पीना दुदाराम पुरोहित पति का नाम: दुदाराम पुरोहित गृह संख्या : 349 उम्र : 30 लिंग : महिला	फोटो उपलब्ध
748	KLC2184620	निर्वाचक का नाम : कुंभा राम पिता का नाम: हंजाराम गृह संख्या : 352 उम्र : 37 लिंग : पुरुष	फोटो उपलब्ध	749	NAE1542448	निर्वाचक का नाम : कमला देवी पति का नाम: श्रवण सिंह गृह संख्या : 362 उम्र : 27 लिंग : महिला	फोटो उपलब्ध	750	NAE0179283	निर्वाचक का नाम : सीता देवी पति का नाम: बलवंताराम गृह संख्या : 372 उम्र : 42 लिंग : महिला	फोटो उपलब्ध
751	NAE1232321	निर्वाचक का नाम : गमाराम पिता का नाम: अचला राम गृह संख्या : 381 उम्र : 27 लिंग : पुरुष	फोटो उपलब्ध	752	NAE1232339	निर्वाचक का नाम : हंजाराम पिता का नाम: रिडमल गृह संख्या : 384 उम्र : 31 लिंग : पुरुष	फोटो उपलब्ध	753	NAE1666262	निर्वाचक का नाम : अशोक कुमार पिता का नाम: शंकर राम गृह संख्या : 386 उम्र : 23 लिंग : पुरुष	फोटो उपलब्ध
754	RJ/22/172/205073	निर्वाचक का नाम : सुजा पिता का नाम: हरजी गृह संख्या : 387 उम्र : 72 लिंग : पुरुष	फोटो उपलब्ध	755	RJ/22/172/204312	निर्वाचक का नाम : भमरी पति का नाम: सुजा गृह संख्या : 387 उम्र : 70 लिंग : महिला	फोटो उपलब्ध	756	KLC2185684	निर्वाचक का नाम : शैतानसिंह पिता का नाम: सूजाराम गृह संख्या : 387 उम्र : 44 लिंग : पुरुष	फोटो उपलब्ध
757	KLC2133817	निर्वाचक का नाम : सोनी देवी पति का नाम: सुख देव गृह संख्या : 387 उम्र : 44 लिंग : महिला	फोटो उपलब्ध	758	KLC2133825	निर्वाचक का नाम : अनिता देवी पति का नाम: मोड़सिंह गृह संख्या : 387 उम्र : 43 लिंग : महिला	फोटो उपलब्ध	759	KLC1577436	निर्वाचक का नाम : भावा पिता का नाम: बिजला गृह संख्या : 387 उम्र : 43 लिंग : पुरुष	फोटो उपलब्ध
760	KLC2133858	निर्वाचक का नाम : मोड़ सिंह पिता का नाम: सूजा राम गृह संख्या : 387 उम्र : 42 लिंग : पुरुष	फोटो उपलब्ध	761	KLC2035608	निर्वाचक का नाम : सुखदेव पिता का नाम: तगा जी गृह संख्या : 387 उम्र : 41 लिंग : पुरुष	फोटो उपलब्ध	762	NAE0586180	निर्वाचक का नाम : पीना कंवर पति का नाम: शैतान सिंह गृह संख्या : 387 उम्र : 38 लिंग : महिला	फोटो उपलब्ध

763	NAE0586214	निर्वाचक का नाम : मंजू देवी पति का नाम: नरपत सिंह गृह संख्या : 387 उम्र : 34 लिंग : महिला	फोटो उपलब्ध	764	NAE0586230	निर्वाचक का नाम : नरपत सिंह पिता का नाम: सुजाराम गृह संख्या : 387 उम्र : 34 लिंग : पुरुष	फोटो उपलब्ध	765	NAE0586206	निर्वाचक का नाम : विक्रम सिंह पिता का नाम: सुजाराम गृह संख्या : 387 उम्र : 33 लिंग : पुरुष	फोटो उपलब्ध
766	NAE1851435	निर्वाचक का नाम : प्रवीण सिंह पिता का नाम: सुजा राम गृह संख्या : 387 उम्र : 27 लिंग : पुरुष	फोटो उपलब्ध	767	NAE1851120	निर्वाचक का नाम : एमएस नीलम राजपुरोहित पति का नाम: प्रवीण सिंह गृह संख्या : 387 उम्र : 23 लिंग : महिला	फोटो उपलब्ध	768	RJ/22/172/204569	निर्वाचक का नाम : मांगा पिता का नाम: आदा गृह संख्या : 388 उम्र : 84 लिंग : पुरुष	फोटो उपलब्ध
769	RJ/22/172/204570	निर्वाचक का नाम : गंगा पति का नाम: मांगाराम गृह संख्या : 388 उम्र : 81 लिंग : महिला	फोटो उपलब्ध	770	KLC1759570	निर्वाचक का नाम : आसु पिता का नाम: मांगाराम गृह संख्या : 388 उम्र : 48 लिंग : पुरुष	फोटो उपलब्ध	771	KLC1759588	निर्वाचक का नाम : त्रिकमा राम पिता का नाम: मांगाराम गृह संख्या : 388 उम्र : 47 लिंग : पुरुष	फोटो उपलब्ध
772	KLC1577451	निर्वाचक का नाम : सायर पति का नाम: त्रिकमाराम गृह संख्या : 388 उम्र : 45 लिंग : महिला	फोटो उपलब्ध	773	KLC2134971	निर्वाचक का नाम : सूरजदेवी पति का नाम: आसुराम गृह संख्या : 388 उम्र : 43 लिंग : महिला	फोटो उपलब्ध	774	KLC2134989	निर्वाचक का नाम : नारणाराम पिता का नाम: मांगाराम गृह संख्या : 388 उम्र : 43 लिंग : पुरुष	फोटो उपलब्ध
775	NAE0586586	निर्वाचक का नाम : भागू देवी पति का नाम: नारणाराम गृह संख्या : 388 उम्र : 39 लिंग : महिला	फोटो उपलब्ध	776	NAE1391978	निर्वाचक का नाम : नरेंद्र कुमार पिता का नाम: गणपतलाल गृह संख्या : 388 उम्र : 26 लिंग : पुरुष	फोटो उपलब्ध	777	RJ/22/172/204571	निर्वाचक का नाम : पदमा पिता का नाम: आदा गृह संख्या : 389 उम्र : 71 लिंग : पुरुष	फोटो उपलब्ध
778	RJ/22/172/204572	निर्वाचक का नाम : हुआ पति का नाम: पदमा गृह संख्या : 389 उम्र : 65 लिंग : महिला	फोटो उपलब्ध	779	KLC2186245	निर्वाचक का नाम : गुमान पुरोहित पिता का नाम: पदमाराम गृह संख्या : 389 उम्र : 52 लिंग : पुरुष	फोटो उपलब्ध	780	KLC2187243	निर्वाचक का नाम : अमराराम पिता का नाम: पदमाराम गृह संख्या : 389 उम्र : 49 लिंग : पुरुष	फोटो उपलब्ध
781	KLC1577469	निर्वाचक का नाम : प्रकाश पति का नाम: गुमान पुरोहित गृह संख्या : 389 उम्र : 48 लिंग : महिला	फोटो उपलब्ध	782	KLC1577477	निर्वाचक का नाम : देशु पति का नाम: अमराराम गृह संख्या : 389 उम्र : 45 लिंग : महिला	फोटो उपलब्ध	783	KLC2035616	निर्वाचक का नाम : करमी राम पिता का नाम: पदमाराम गृह संख्या : 389 उम्र : 43 लिंग : पुरुष	फोटो उपलब्ध
784	NAE1543230	निर्वाचक का नाम : अर्जुन पुरोहित पिता का नाम: पदमाराम पुरोहित गृह संख्या : 389 उम्र : 27 लिंग : पुरुष	फोटो उपलब्ध	785	NAE1887314	निर्वाचक का नाम : पंखी देवी पति का नाम: अर्जुन राम पुरोहित गृह संख्या : 389 उम्र : 27 लिंग : महिला	फोटो उपलब्ध	786	NAE1891829	निर्वाचक का नाम : पुरोहित संतोष अमरराम पिता का नाम: अमरा राम गृह संख्या : 389 उम्र : 23 लिंग : पुरुष	फोटो उपलब्ध
787	NAE1865492	निर्वाचक का नाम : जगदीश पुरोहित पिता का नाम: गुमान पुरोहित गृह संख्या : 389 उम्र : 22 लिंग : पुरुष	फोटो उपलब्ध	788	KLC1577485	निर्वाचक का नाम : पारू पति का नाम: माधु गृह संख्या : 390 उम्र : 75 लिंग : महिला	फोटो उपलब्ध	789	KLC1577493	निर्वाचक का नाम : पहाडराम पिता का नाम: माधुराम गृह संख्या : 390 उम्र : 50 लिंग : पुरुष	फोटो उपलब्ध
790	KLC1577501	निर्वाचक का नाम : कमला पति का नाम: पहाडराम गृह संख्या : 390 उम्र : 47 लिंग : महिला	फोटो उपलब्ध	791	NAE0873729	निर्वाचक का नाम : पृथ्वीराज पिता का नाम: माधुराम गृह संख्या : 390 उम्र : 35 लिंग : पुरुष	फोटो उपलब्ध	792	NAE0873737	निर्वाचक का नाम : मणी देवी पति का नाम: पृथ्वीराज गृह संख्या : 390 उम्र : 34 लिंग : महिला	फोटो उपलब्ध

793	NAE0587139	निर्वाचक का नाम : मंजु देवी पति का नाम: भलाराम गृह संख्या : 390 उम्र : 34 लिंग : महिला	फोटो उपलब्ध	794	NAE0587097	निर्वाचक का नाम : भलाराम पिता का नाम: माधूराम गृह संख्या : 390 उम्र : 33 लिंग : पुरुष	फोटो उपलब्ध	795	NAE1544014	निर्वाचक का नाम : महेंद्र पुरोहित पिता का नाम: पांडूजी गृह संख्या : 390 उम्र : 27 लिंग : पुरुष	फोटो उपलब्ध
796	RJ/22/172/205007	निर्वाचक का नाम : हडमाना पिता का नाम: गेना गृह संख्या : 391 उम्र : 60 लिंग : पुरुष	फोटो उपलब्ध	797	NAE2182582	निर्वाचक का नाम : गणेशा पिता का नाम: प्रतापा गृह संख्या : 391 उम्र : 60 लिंग : पुरुष	फोटो उपलब्ध	798	RJ/22/172/205004	निर्वाचक का नाम : भागू देवी पति का नाम: हडमाना गृह संख्या : 391 उम्र : 57 लिंग : महिला	फोटो उपलब्ध
799	RJ/22/172/204315	निर्वाचक का नाम : छगन पति का नाम: गणेशा गृह संख्या : 391 उम्र : 53 लिंग : महिला	फोटो उपलब्ध	800	NAE0586727	निर्वाचक का नाम : गौतम कुमार पिता का नाम: हनुमाना राम गृह संख्या : 391 उम्र : 33 लिंग : पुरुष	फोटो उपलब्ध	801	NAE1092667	निर्वाचक का नाम : कृष्ण कुमार पिता का नाम: हनुमानाराम गृह संख्या : 391 उम्र : 31 लिंग : पुरुष	फोटो उपलब्ध
802	NAE1135292	निर्वाचक का नाम : भमराराम पिता का नाम: गणेशाराम गृह संख्या : 391 उम्र : 29 लिंग : पुरुष	फोटो उपलब्ध	803	NAE1392018	निर्वाचक का नाम : प्रवीण कुमार पिता का नाम: हनुमाना राम गृह संख्या : 391 उम्र : 29 लिंग : पुरुष	फोटो उपलब्ध	804	NAE1165943	निर्वाचक का नाम : मोडा राम पिता का नाम: गणेशा राम गृह संख्या : 391 उम्र : 27 लिंग : पुरुष	फोटो उपलब्ध
805	NAE1664416	निर्वाचक का नाम : कृष्ण कुमार पिता का नाम: गणेश राम गृह संख्या : 391 उम्र : 26 लिंग : पुरुष	फोटो उपलब्ध	806	RJ/22/172/205093	निर्वाचक का नाम : पारू पति का नाम: रावता गृह संख्या : 392 उम्र : 65 लिंग : महिला	फोटो उपलब्ध	807	NAE0740936	निर्वाचक का नाम : रावताराम पिता का नाम: तोलाराम गृह संख्या : 392 उम्र : 65 लिंग : पुरुष	फोटो उपलब्ध
808	RJ/22/172/204455	निर्वाचक का नाम : वगता पिता का नाम: तोला गृह संख्या : 392 उम्र : 62 लिंग : पुरुष	फोटो उपलब्ध	809	RJ/22/172/204643	निर्वाचक का नाम : सुगा पति का नाम: वगता गृह संख्या : 392 उम्र : 60 लिंग : महिला	फोटो उपलब्ध	810	RJ/22/172/205092	निर्वाचक का नाम : कालू पिता का नाम: तोला गृह संख्या : 392 उम्र : 60 लिंग : पुरुष	फोटो उपलब्ध
811	KLC1577519	निर्वाचक का नाम : रामाराम पिता का नाम: रावताराम गृह संख्या : 392 उम्र : 43 लिंग : पुरुष	फोटो उपलब्ध	812	NAE0300285	निर्वाचक का नाम : पंखी देवी पति का नाम: रामाराम गृह संख्या : 392 उम्र : 38 लिंग : महिला	फोटो उपलब्ध	813	NAE0927426	निर्वाचक का नाम : पारसाराम पिता का नाम: वगताराम गृह संख्या : 392 उम्र : 36 लिंग : पुरुष	फोटो उपलब्ध
814	NAE0873745	निर्वाचक का नाम : मोवन देवी पति का नाम: पारसाराम गृह संख्या : 392 उम्र : 32 लिंग : महिला	फोटो उपलब्ध	815	RJ/22/172/204334	निर्वाचक का नाम : जेरूपा पिता का नाम: चोपा गृह संख्या : 393 उम्र : 85 लिंग : पुरुष	फोटो उपलब्ध	816	RJ/22/172/205038	निर्वाचक का नाम : नाजू पति का नाम: गणेशा गृह संख्या : 393 उम्र : 71 लिंग : महिला	फोटो उपलब्ध
817	RJ/22/172/204332	निर्वाचक का नाम : माईगा पिता का नाम: जगा गृह संख्या : 393 उम्र : 69 लिंग : पुरुष	फोटो उपलब्ध	818	RJ/22/172/204335	निर्वाचक का नाम : सावला पिता का नाम: जेरूपा गृह संख्या : 393 उम्र : 66 लिंग : पुरुष	फोटो उपलब्ध	819	RJ/22/172/204333	निर्वाचक का नाम : सती पति का नाम: माईगा गृह संख्या : 393 उम्र : 65 लिंग : महिला	फोटो उपलब्ध
820	KLC2184034	निर्वाचक का नाम : वागा पिता का नाम: गणेशा गृह संख्या : 393 उम्र : 47 लिंग : पुरुष	फोटो उपलब्ध	821	NAE0322602	निर्वाचक का नाम : अमराराम पिता का नाम: सावलाराम गृह संख्या : 393 उम्र : 38 लिंग : पुरुष	फोटो उपलब्ध	822	NAE0322925	निर्वाचक का नाम : मफी देवी पति का नाम: अमराराम गृह संख्या : 393 उम्र : 37 लिंग : महिला	फोटो उपलब्ध

823	NAE0586644	निर्वाचक का नाम : गलाराम पिता का नाम: गणेशाराम गृह संख्या : 393 उम्र : 36 लिंग : पुरुष	फोटो उपलब्ध	824	NAE0300434	निर्वाचक का नाम : नरसीगा राम पिता का नाम: जैरूपाराम गृह संख्या : 393 उम्र : 35 लिंग : पुरुष	फोटो उपलब्ध	825	NAE1232354	निर्वाचक का नाम : ओबू देवी पति का नाम: नरसीराम गृह संख्या : 393 उम्र : 32 लिंग : महिला	फोटो उपलब्ध
826	NAE2084333	निर्वाचक का नाम : शांति पति का नाम: सेन्दू राम गृह संख्या : 393 उम्र : 26 लिंग : महिला	फोटो उपलब्ध	827	RJ/22/172/204337	निर्वाचक का नाम : नरसी पिता का नाम: हरजी गृह संख्या : 394 उम्र : 65 लिंग : पुरुष	फोटो उपलब्ध	828	RJ/22/172/205037	निर्वाचक का नाम : तगी पति का नाम: नरसी गृह संख्या : 394 उम्र : 63 लिंग : महिला	फोटो उपलब्ध
829	RJ/22/172/204338	निर्वाचक का नाम : उमा पिता का नाम: हरजी गृह संख्या : 394 उम्र : 63 लिंग : पुरुष	फोटो उपलब्ध	830	RJ/22/172/205042	निर्वाचक का नाम : बादली पति का नाम: उमा गृह संख्या : 394 उम्र : 60 लिंग : महिला	फोटो उपलब्ध	831	KLC1360239	निर्वाचक का नाम : गीगा पिता का नाम: हरजी गृह संख्या : 394 उम्र : 60 लिंग : पुरुष	फोटो उपलब्ध
832	NAE0013664	निर्वाचक का नाम : लीला देवी पति का नाम: गीगा गृह संख्या : 394 उम्र : 58 लिंग : महिला	फोटो उपलब्ध	833	NAE0300053	निर्वाचक का नाम : मसराराम पिता का नाम: नरसीराम गृह संख्या : 394 उम्र : 47 लिंग : पुरुष	फोटो उपलब्ध	834	NAE0322529	निर्वाचक का नाम : रमकू देवी पति का नाम: मसराराम गृह संख्या : 394 उम्र : 38 लिंग : महिला	फोटो उपलब्ध
835	NAE0300079	निर्वाचक का नाम : अर्जुनराम पिता का नाम: नरसीराम गृह संख्या : 394 उम्र : 38 लिंग : पुरुष	फोटो उपलब्ध	836	NAE0927442	निर्वाचक का नाम : कृष्णराम पिता का नाम: उमाराम गृह संख्या : 394 उम्र : 36 लिंग : पुरुष	फोटो उपलब्ध	837	NAE0927459	निर्वाचक का नाम : ठाकराराम पिता का नाम: ओमाराम गृह संख्या : 394 उम्र : 33 लिंग : पुरुष	फोटो उपलब्ध
838	NAE1165950	निर्वाचक का नाम : बालका राम पिता का नाम: उमाराम गृह संख्या : 394 उम्र : 32 लिंग : पुरुष	फोटो उपलब्ध	839	NAE1119874	निर्वाचक का नाम : चम्पादेवी पति का नाम: कृष्णराम गृह संख्या : 394 उम्र : 31 लिंग : महिला	फोटो उपलब्ध	840	NAE0927434	निर्वाचक का नाम : रामाराम पिता का नाम: नरसीराम देवारी गृह संख्या : 394 उम्र : 30 लिंग : पुरुष	फोटो उपलब्ध
841	NAE1135318	निर्वाचक का नाम : मानाराम पिता का नाम: नरसीराम गृह संख्या : 394 उम्र : 29 लिंग : पुरुष	फोटो उपलब्ध	842	NAE1392307	निर्वाचक का नाम : मंजू देवी पति का नाम: अर्जुनराम गृह संख्या : 394 उम्र : 29 लिंग : महिला	फोटो उपलब्ध	843	NAE1135300	निर्वाचक का नाम : हडमताराम पिता का नाम: नरसीराम गृह संख्या : 394 उम्र : 28 लिंग : पुरुष	फोटो उपलब्ध
844	NAE1557693	निर्वाचक का नाम : कंवल देवी पति का नाम: रामा राम गृह संख्या : 394 उम्र : 28 लिंग : महिला	फोटो उपलब्ध	845	NAE1557818	निर्वाचक का नाम : मफरी देवी पति का नाम: माना राम गृह संख्या : 394 उम्र : 27 लिंग : महिला	फोटो उपलब्ध	846	NAE1386739	निर्वाचक का नाम : गीता देवी पति का नाम: वगता राम गृह संख्या : 400 उम्र : 43 लिंग : महिला	फोटो उपलब्ध
847	NAE1386713	निर्वाचक का नाम : वगता राम पिता का नाम: गणेशाराम गृह संख्या : 400 उम्र : 39 लिंग : पुरुष	फोटो उपलब्ध	848	NAE1390046	निर्वाचक का नाम : आसुराम पिता का नाम: गणेशाराम गृह संख्या : 400 उम्र : 33 लिंग : पुरुष	फोटो उपलब्ध	849	NAE1386689	निर्वाचक का नाम : विक्रम कुमार पिता का नाम: गणेशा राम गृह संख्या : 400 उम्र : 31 लिंग : पुरुष	फोटो उपलब्ध
850	NAE1557867	निर्वाचक का नाम : बधा राम पिता का नाम: वना राम गृह संख्या : 402 उम्र : 30 लिंग : पुरुष	फोटो उपलब्ध	851	NAE1232396	निर्वाचक का नाम : रमेश कुमार पिता का नाम: हंजा राम गृह संख्या : 533 उम्र : 32 लिंग : पुरुष	फोटो उपलब्ध	852	NAE1232404	निर्वाचक का नाम : सेंदू राम पिता का नाम: मायांगाराम गृह संख्या : 533 उम्र : 30 लिंग : पुरुष	फोटो उपलब्ध

853	NAE1232370
निर्वाचक का नाम : एलसी देवी पति का नाम: गौतम कुमार गृह संख्या : 533 उम्र : 27 लिंग : महिला	फोटो उपलब्ध

854	NAE1232388
निर्वाचक का नाम : दीप सिंह पिता का नाम: हडमत सिंह गृह संख्या : 533 उम्र : 27 लिंग : पुरुष	फोटो उपलब्ध

855	NAE2137883
निर्वाचक का नाम : जितेंद्र सिंह पिता का नाम: पदम सिंह गृह संख्या : भाटियो की ढाणी उम्र : 20 लिंग : पुरुष	फोटो उपलब्ध

856	NAE0947887
निर्वाचक का नाम : कल सिंह पिता का नाम: गुमान सिंह गृह संख्या : गुमन सिंह नं 777 उम्र : 31 लिंग : पुरुष	फोटो उपलब्ध

857	NAE2251619
निर्वाचक का नाम : मंजु जे पति का नाम: हरीसिंह गृह संख्या : नं .777, उम्र : 30 लिंग : महिला	फोटो उपलब्ध

858	NAE2046159
निर्वाचक का नाम : प्रकाश कुमार पिता का नाम: गणपत गृह संख्या : एस/ओ गणपत लाल बाली उम्र : 27 लिंग : पुरुष	फोटो उपलब्ध

859	NAE0587170	निर्वाचक का नाम : पिन्टा देवी पति का नाम: दीपाराम गृह संख्या : 41 उम्र : 34 लिंग : महिला	फोटो उपलब्ध	860	NAE0587188	निर्वाचक का नाम : दीपाराम पिता का नाम: टिलाराम गृह संख्या : 41 उम्र : 34 लिंग : पुरुष	फोटो उपलब्ध	861	NAE0014712	निर्वाचक का नाम : अणसी पति का नाम: ईमाम खां गृह संख्या : 99 उम्र : 39 लिंग : महिला	फोटो उपलब्ध
862	KLC2185593	निर्वाचक का नाम : डुगरा पिता का नाम: सामती गृह संख्या : 198 उम्र : 42 लिंग : महिला	फोटो उपलब्ध	863	NAE0873240	निर्वाचक का नाम : भमरी देवी पति का नाम: डूंगराराम गृह संख्या : 198 उम्र : 35 लिंग : महिला	फोटो उपलब्ध	864	NAE0586719	निर्वाचक का नाम : जमना देवी पति का नाम: वचना राम गृह संख्या : 274 उम्र : 35 लिंग : महिला	फोटो उपलब्ध
865	NAE0794081	निर्वाचक का नाम : भागीरथ राम पिता का नाम: धुखाराम गृह संख्या : 283 उम्र : 38 लिंग : पुरुष	फोटो उपलब्ध	866	NAE1092683	निर्वाचक का नाम : पिन्टु देवी पति का नाम: भागीरथराम गृह संख्या : 283 उम्र : 34 लिंग : महिला	फोटो उपलब्ध	867	NAE1135367	निर्वाचक का नाम : जालम पुरोहित पिता का नाम: सोनाजी पुरोहित गृह संख्या : 346 उम्र : 31 लिंग : पुरुष	फोटो उपलब्ध
868	NAE2138147	निर्वाचक का नाम : गोतम सोनाजी पुरोहित सोनाजी पुरोहित पिता का नाम: सोनाजी पुरोहित गृह संख्या : 349 बाली उम्र : 36 लिंग : पुरुष	फोटो उपलब्ध	869	NAE2138154	निर्वाचक का नाम : दुदाराम सोनाजी पुरोहित सोनाजी पुरोहित पिता का नाम: सोनाजी पुरोहित गृह संख्या : 349 बाली उम्र : 35 लिंग : पुरुष	फोटो उपलब्ध	870	NAE1634203	निर्वाचक का नाम : रम्भा पति का नाम: सेंदा राम गृह संख्या : 360 उम्र : 68 लिंग : महिला	फोटो उपलब्ध
871	NAE2248938	निर्वाचक का नाम : सेंदा राम पिता का नाम: केवला गृह संख्या : 360 उम्र : 68 लिंग : पुरुष	फोटो उपलब्ध	872	NAE2122869	निर्वाचक का नाम : मोडा पिता का नाम: केवा गृह संख्या : 360 उम्र : 63 लिंग : पुरुष	फोटो उपलब्ध	873	NAE0740894	निर्वाचक का नाम : श्रवण कुमार पिता का नाम: मोडाराम गृह संख्या : 360 उम्र : 32 लिंग : पुरुष	फोटो उपलब्ध
874	NAE1434521	निर्वाचक का नाम : भगा राम पिता का नाम: सेंदा राम गृह संख्या : 360 उम्र : 28 लिंग : पुरुष	फोटो उपलब्ध	875	RJ/22/172/204290	निर्वाचक का नाम : जमू पति का नाम: दाना गृह संख्या : 361 उम्र : 85 लिंग : महिला	फोटो उपलब्ध	876	RJ/22/172/204292	निर्वाचक का नाम : तारी पति का नाम: अरजन गृह संख्या : 361 उम्र : 73 लिंग : महिला	फोटो उपलब्ध
877	RJ/22/172/204255	निर्वाचक का नाम : सोना पिता का नाम: प्रभु गृह संख्या : 361 उम्र : 71 लिंग : पुरुष	फोटो उपलब्ध	878	RJ/22/172/204254	निर्वाचक का नाम : लीलू पति का नाम: सोना गृह संख्या : 361 उम्र : 67 लिंग : महिला	फोटो उपलब्ध	879	KLC2186401	निर्वाचक का नाम : चेना पिता का नाम: अरजन गृह संख्या : 361 उम्र : 65 लिंग : पुरुष	फोटो उपलब्ध
880	NAE0992925	निर्वाचक का नाम : दरिया देवी पति का नाम: मोवनराम गृह संख्या : 361 उम्र : 59 लिंग : महिला	फोटो उपलब्ध	881	KLC1841220	निर्वाचक का नाम : सूबटी पति का नाम: चेना गृह संख्या : 361 उम्र : 54 लिंग : महिला	फोटो उपलब्ध	882	RJ/22/172/204632	निर्वाचक का नाम : नरेगा पिता का नाम: अरजन गृह संख्या : 361 उम्र : 53 लिंग : पुरुष	फोटो उपलब्ध
883	KLC1360171	निर्वाचक का नाम : मोवन पिता का नाम: दाना गृह संख्या : 361 उम्र : 53 लिंग : पुरुष	फोटो उपलब्ध	884	KLC2185494	निर्वाचक का नाम : प्यारी पति का नाम: नरींगा गृह संख्या : 361 उम्र : 51 लिंग : महिला	फोटो उपलब्ध	885	KLC1577840	निर्वाचक का नाम : गोदा पिता का नाम: अरजन गृह संख्या : 361 उम्र : 47 लिंग : पुरुष	फोटो उपलब्ध
886	NAE0322933	निर्वाचक का नाम : रमेश पिता का नाम: अरजन गृह संख्या : 361 उम्र : 43 लिंग : पुरुष	फोटो उपलब्ध	887	NAE0014381	निर्वाचक का नाम : माला पिता का नाम: दाना गृह संख्या : 361 उम्र : 43 लिंग : पुरुष	फोटो उपलब्ध	888	NAE0299990	निर्वाचक का नाम : सुरेश कुमार पिता का नाम: सोनाराम गृह संख्या : 361 उम्र : 40 लिंग : पुरुष	फोटो उपलब्ध

889	KLC2185478	निर्वाचक का नाम : पातू पति का नाम: गोदा गृह संख्या : 361 उम्र : 38 लिंग : महिला	फोटो उपलब्ध	890	NAE0014399	निर्वाचक का नाम : गीता पति का नाम: मालाराम गृह संख्या : 361 उम्र : 37 लिंग : महिला	फोटो उपलब्ध	891	NAE0365734	निर्वाचक का नाम : मंजू देवी पति का नाम: सुरेश कुमार गृह संख्या : 361 उम्र : 36 लिंग : महिला	फोटो उपलब्ध
892	NAE1614338	निर्वाचक का नाम : तम्का देवी पति का नाम: नरपत राम गृह संख्या : 361 उम्र : 36 लिंग : महिला	फोटो उपलब्ध	893	NAE0586321	निर्वाचक का नाम : गणपत लाल पिता का नाम: चेनाराम गृह संख्या : 361 उम्र : 34 लिंग : पुरुष	फोटो उपलब्ध	894	NAE0992933	निर्वाचक का नाम : नरपतराम पिता का नाम: मोवनराम गृह संख्या : 361 उम्र : 33 लिंग : पुरुष	फोटो उपलब्ध
895	NAE0992941	निर्वाचक का नाम : सायरो देवी पति का नाम: गणपतलाल गृह संख्या : 361 उम्र : 31 लिंग : महिला	फोटो उपलब्ध	896	NAE1119866	निर्वाचक का नाम : नगराम पिता का नाम: चेनाराम गृह संख्या : 361 उम्र : 30 लिंग : पुरुष	फोटो उपलब्ध	897	NAE0365759	निर्वाचक का नाम : पवनदेवी गौतम पुरोहित पति का नाम: गौतम सोनाजी पुरोहित गृह संख्या : 361 उम्र : 30 लिंग : महिला	फोटो उपलब्ध
898	NAE1119858	निर्वाचक का नाम : झालाराम पिता का नाम: अर्जुनराम गृह संख्या : 361 उम्र : 29 लिंग : पुरुष	फोटो उपलब्ध	899	NAE2082204	निर्वाचक का नाम : कुमारी सीमा पति का नाम: झाला राम गृह संख्या : 361 उम्र : 25 लिंग : महिला	फोटो उपलब्ध	900	RJ/22/172/204242	निर्वाचक का नाम : गणेशा पिता का नाम: प्रभू गृह संख्या : 362 उम्र : 68 लिंग : पुरुष	फोटो उपलब्ध
901	KLC1360080	निर्वाचक का नाम : सुन्दर पति का नाम: गणेशा गृह संख्या : 362 उम्र : 68 लिंग : महिला	फोटो उपलब्ध	902	RJ/22/172/204246	निर्वाचक का नाम : मसरा पिता का नाम: प्रभू गृह संख्या : 362 उम्र : 64 लिंग : पुरुष	फोटो उपलब्ध	903	RJ/22/172/204252	निर्वाचक का नाम : मथरा पति का नाम: मसरा गृह संख्या : 362 उम्र : 62 लिंग : महिला	फोटो उपलब्ध
904	NAE0794057	निर्वाचक का नाम : सायर देवी पति का नाम: मीठा गृह संख्या : 362 उम्र : 50 लिंग : महिला	फोटो उपलब्ध	905	NAE0794040	निर्वाचक का नाम : पूराराम पिता का नाम: नरींगा गृह संख्या : 362 उम्र : 45 लिंग : पुरुष	फोटो उपलब्ध	906	NAE0873596	निर्वाचक का नाम : जयन्ति पुरोहित पिता का नाम: गणेशाराम गृह संख्या : 362 उम्र : 42 लिंग : पुरुष	फोटो उपलब्ध
907	NAE0586297	निर्वाचक का नाम : रम्भा देवी पति का नाम: नानजीराम गृह संख्या : 362 उम्र : 39 लिंग : महिला	फोटो उपलब्ध	908	NAE0014191	निर्वाचक का नाम : रमेश पिता का नाम: गणेशाराम गृह संख्या : 362 उम्र : 38 लिंग : पुरुष	फोटो उपलब्ध	909	NAE0873604	निर्वाचक का नाम : सूरज देवी पति का नाम: जयन्ति पुरोहित गृह संख्या : 362 उम्र : 36 लिंग : महिला	फोटो उपलब्ध
910	NAE0873620	निर्वाचक का नाम : सुबदी देवी पति का नाम: रमेश कुमार गृह संख्या : 362 उम्र : 35 लिंग : महिला	फोटो उपलब्ध	911	NAE0586149	निर्वाचक का नाम : देसू देवी पति का नाम: फरसाराम गृह संख्या : 362 उम्र : 34 लिंग : महिला	फोटो उपलब्ध	912	NAE0873612	निर्वाचक का नाम : फरसा राम पिता का नाम: मसराराम गृह संख्या : 362 उम्र : 33 लिंग : पुरुष	फोटो उपलब्ध
913	NAE1135375	निर्वाचक का नाम : श्रवण सिंह पिता का नाम: गणेशाराम गृह संख्या : 362 उम्र : 28 लिंग : पुरुष	फोटो उपलब्ध	914	NAE2174084	निर्वाचक का नाम : माफी कुमारी पिता का नाम: मसरा राम गृह संख्या : 362 उम्र : 19 लिंग : महिला	फोटो उपलब्ध	915	KLC1577857	निर्वाचक का नाम : चेलाराम पिता का नाम: राजीगा गृह संख्या : 363 उम्र : 70 लिंग : पुरुष	फोटो उपलब्ध
916	KLC1577865	निर्वाचक का नाम : जसी पति का नाम: चेला गृह संख्या : 363 उम्र : 64 लिंग : महिला	फोटो उपलब्ध	917	KLC1577873	निर्वाचक का नाम : जेठाराम पिता का नाम: चेला गृह संख्या : 363 उम्र : 45 लिंग : पुरुष	फोटो उपलब्ध	918	KLC2134559	निर्वाचक का नाम : मोवन पति का नाम: जेठा गृह संख्या : 363 उम्र : 43 लिंग : महिला	फोटो उपलब्ध

919	KLC2035830	निर्वाचक का नाम : परखाराम पिता का नाम: चेलाराम गृह संख्या : 363 उम्र : 39 लिंग : पुरुष	920	NAE0992958	निर्वाचक का नाम : पवन देवी पति का नाम: परखाराम गृह संख्या : 363 उम्र : 31 लिंग : महिला	921	KLC1577881	निर्वाचक का नाम : दरगाराम पिता का नाम: राजीगा गृह संख्या : 364 उम्र : 67 लिंग : पुरुष
922	KLC1577899	निर्वाचक का नाम : गलूदेवी पति का नाम: दरगा गृह संख्या : 364 उम्र : 63 लिंग : महिला	923	KLC1759653	निर्वाचक का नाम : आदाराम पिता का नाम: दरगा राम गृह संख्या : 364 उम्र : 44 लिंग : पुरुष	924	KLC2134567	निर्वाचक का नाम : उगमदेवी पति का नाम: आदाराम गृह संख्या : 364 उम्र : 43 लिंग : महिला
925	NAE0404913	निर्वाचक का नाम : भमरी देवी पति का नाम: गणपत गृह संख्या : 364 उम्र : 36 लिंग : महिला	926	NAE0431858	निर्वाचक का नाम : गणपत राम पिता का नाम: दरगाराम गृह संख्या : 364 उम्र : 34 लिंग : पुरुष	927	KLC1577907	निर्वाचक का नाम : झमू पति का नाम: पाँचा गृह संख्या : 365 उम्र : 78 लिंग : महिला
928	RJ/22/172/201374	निर्वाचक का नाम : हरदाराम पिता का नाम: मूलाराम गृह संख्या : 365 उम्र : 55 लिंग : पुरुष	929	KLC1577915	निर्वाचक का नाम : कसराराम पिता का नाम: पाँचा गृह संख्या : 365 उम्र : 51 लिंग : पुरुष	930	KLC1577923	निर्वाचक का नाम : मूंगीदेवी पति का नाम: कसराराम गृह संख्या : 365 उम्र : 48 लिंग : महिला
931	NAE0431965	निर्वाचक का नाम : मोहन लाल पिता का नाम: हरदा राम गृह संख्या : 365 उम्र : 34 लिंग : पुरुष	932	NAE0740902	निर्वाचक का नाम : सुकी देवी पति का नाम: मोहनलाल गृह संख्या : 365 उम्र : 32 लिंग : महिला	933	NAE1232412	निर्वाचक का नाम : कृष्ण कुमार पिता का नाम: हरदाराम गृह संख्या : 365 उम्र : 27 लिंग : पुरुष
934	NAE2174175	निर्वाचक का नाम : गोमती कुमारी पिता का नाम: हरदा राम गृह संख्या : 365 उम्र : 21 लिंग : महिला	935	NAE2133981	निर्वाचक का नाम : गोविंद कुमार पिता का नाम: हरदा राम गृह संख्या : 365 उम्र : 19 लिंग : पुरुष	936	RJ/22/172/201545	निर्वाचक का नाम : सोनीदेवी पति का नाम: मूलाराम गृह संख्या : 366 उम्र : 90 लिंग : महिला
937	KLC1577931	निर्वाचक का नाम : कोजेखॉ पिता का नाम: समेलाखॉ गृह संख्या : 366 उम्र : 71 लिंग : पुरुष	938	NAE0794156	निर्वाचक का नाम : पार्वती पति का नाम: मावा गृह संख्या : 366 उम्र : 55 लिंग : महिला	939	RJ/22/172/201542	निर्वाचक का नाम : केतुदेवी पति का नाम: हरदाराम गृह संख्या : 366 उम्र : 54 लिंग : महिला
940	NAE0431890	निर्वाचक का नाम : सतार खां पिता का नाम: कोजे खां गृह संख्या : 366 उम्र : 39 लिंग : पुरुष	941	NAE0431908	निर्वाचक का नाम : राजू खां पिता का नाम: कोजे खां गृह संख्या : 366 उम्र : 37 लिंग : पुरुष	942	NAE0586313	निर्वाचक का नाम : रोजा बेगम पति का नाम: राजू खां गृह संख्या : 366 उम्र : 36 लिंग : महिला
943	NAE0992966	निर्वाचक का नाम : रफियाबानू पति का नाम: सतार खान गृह संख्या : 366 उम्र : 32 लिंग : महिला	944	NAE0927517	निर्वाचक का नाम : शाबीर खान पिता का नाम: कोजे खान गृह संख्या : 367 उम्र : 32 लिंग : पुरुष	945	RJ/22/172/201663	निर्वाचक का नाम : मथरा पति का नाम: मदेखॉ गृह संख्या : 368 उम्र : 80 लिंग : महिला
946	RJ/22/172/202048	निर्वाचक का नाम : इमामखॉ पिता का नाम: मदेखॉ गृह संख्या : 368 उम्र : 45 लिंग : पुरुष	947	NAE2211456	निर्वाचक का नाम : संजय खान पिता का नाम: इमाम खान गृह संख्या : 368 उम्र : 19 लिंग : पुरुष	948	KLC1577956	निर्वाचक का नाम : नरींगा पिता का नाम: भगवाना गृह संख्या : 369 उम्र : 75 लिंग : पुरुष

949	KLC1577964	निर्वाचक का नाम : गजरा पति का नाम: नरींगा गृह संख्या : 369 उम्र : 72 लिंग : महिला	फोटो उपलब्ध	950	NAE0794107	निर्वाचक का नाम : सोनीदेवी पति का नाम: पूराराम गृह संख्या : 369 उम्र : 43 लिंग : महिला	फोटो उपलब्ध	951	KLC1577980	निर्वाचक का नाम : नानजीराम पिता का नाम: भगवाना गृह संख्या : 370 उम्र : 60 लिंग : पुरुष	फोटो उपलब्ध
952	KLC1577998	निर्वाचक का नाम : संतोषीदेवी पति का नाम: नानजी गृह संख्या : 370 उम्र : 57 लिंग : महिला	फोटो उपलब्ध	953	NAE0431841	निर्वाचक का नाम : हेमराज पिता का नाम: नानजी राम गृह संख्या : 370 उम्र : 35 लिंग : पुरुष	फोटो उपलब्ध	954	NAE0740910	निर्वाचक का नाम : प्रकाश कुमार पिता का नाम: नानजीराम गृह संख्या : 370 उम्र : 31 लिंग : पुरुष	फोटो उपलब्ध
955	NAE2109403	निर्वाचक का नाम : रमिला देवी पति का नाम: हेमराज चौधरी गृह संख्या : 370 उम्र : 26 लिंग : महिला	फोटो उपलब्ध	956	NAE0013631	निर्वाचक का नाम : समरथा पिता का नाम: धर्मा गृह संख्या : 371 उम्र : 85 लिंग : पुरुष	फोटो उपलब्ध	957	NAE0794099	निर्वाचक का नाम : धरोपा पति का नाम: समरथा गृह संख्या : 371 उम्र : 83 लिंग : महिला	फोटो उपलब्ध
958	NAE1232420	निर्वाचक का नाम : मालाराम पिता का नाम: परखाराम गृह संख्या : 371 उम्र : 64 लिंग : पुरुष	फोटो उपलब्ध	959	RJ/22/172/204299	निर्वाचक का नाम : बगा पिता का नाम: समरथा गृह संख्या : 371 उम्र : 63 लिंग : पुरुष	फोटो उपलब्ध	960	RJ/22/172/204439	निर्वाचक का नाम : बाबू पिता का नाम: अना गृह संख्या : 371 उम्र : 60 लिंग : पुरुष	फोटो उपलब्ध
961	NAE1232438	निर्वाचक का नाम : काली देवी पति का नाम: माला राम गृह संख्या : 371 उम्र : 59 लिंग : महिला	फोटो उपलब्ध	962	RJ/22/172/204633	निर्वाचक का नाम : फाउदेवी पति का नाम: बगाराम गृह संख्या : 371 उम्र : 53 लिंग : महिला	फोटो उपलब्ध	963	KLC1578038	निर्वाचक का नाम : बस्ता पिता का नाम: मांगा गृह संख्या : 371 उम्र : 45 लिंग : पुरुष	फोटो उपलब्ध
964	KLC1578020	निर्वाचक का नाम : नीम्बा पिता का नाम: सरमथा गृह संख्या : 371 उम्र : 45 लिंग : पुरुष	फोटो उपलब्ध	965	KLC1578012	निर्वाचक का नाम : पंखी पति का नाम: बस्ता गृह संख्या : 371 उम्र : 43 लिंग : महिला	फोटो उपलब्ध	966	NAE1047398	निर्वाचक का नाम : गोबाराम पिता का नाम: बाबूराम गृह संख्या : 371 उम्र : 34 लिंग : पुरुष	फोटो उपलब्ध
967	NAE1232503	निर्वाचक का नाम : कृष्ण राम पिता का नाम: बाबूराम गृह संख्या : 371 उम्र : 33 लिंग : पुरुष	फोटो उपलब्ध	968	NAE1135383	निर्वाचक का नाम : नगाराम पिता का नाम: बगाराम गृह संख्या : 371 उम्र : 30 लिंग : पुरुष	फोटो उपलब्ध	969	NAE1135409	निर्वाचक का नाम : सविता देवी पति का नाम: नगाराम गृह संख्या : 371 उम्र : 30 लिंग : महिला	फोटो उपलब्ध
970	NAE1434539	निर्वाचक का नाम : लुम्बा राम पिता का नाम: बगा राम गृह संख्या : 371 उम्र : 29 लिंग : पुरुष	फोटो उपलब्ध	971	NAE2048502	निर्वाचक का नाम : माधा राम पिता का नाम: बाबू राम गृह संख्या : 371 उम्र : 28 लिंग : पुरुष	फोटो उपलब्ध	972	NAE2133973	निर्वाचक का नाम : भगा राम पिता का नाम: वस्ता राम गृह संख्या : 371 उम्र : 27 लिंग : पुरुष	फोटो उपलब्ध
973	NAE1834597	निर्वाचक का नाम : ईश्वर लाल पिता का नाम: निंबा राम गृह संख्या : 371 उम्र : 22 लिंग : पुरुष	फोटो उपलब्ध	974	RJ/22/172/205031	निर्वाचक का नाम : लसु पिता का नाम: धर्मा गृह संख्या : 372 उम्र : 80 लिंग : पुरुष	फोटो उपलब्ध	975	RJ/22/172/204441	निर्वाचक का नाम : नाबी पति का नाम: बाबू गृह संख्या : 372 उम्र : 69 लिंग : महिला	फोटो उपलब्ध
976	KLC1360114	निर्वाचक का नाम : आसू पिता का नाम: धर्मा गृह संख्या : 372 उम्र : 65 लिंग : पुरुष	फोटो उपलब्ध	977	RJ/22/172/204634	निर्वाचक का नाम : पारू पति का नाम: मांगा गृह संख्या : 372 उम्र : 62 लिंग : महिला	फोटो उपलब्ध	978	RJ/22/172/204260	निर्वाचक का नाम : मोरो पति का नाम: लसु गृह संख्या : 372 उम्र : 60 लिंग : महिला	फोटो उपलब्ध

979	RJ/22/172/204305	निर्वाचक का नाम : चेना पिता का नाम: लसू गृह संख्या : 372 उम्र : 55 लिंग : पुरुष	फोटो उपलब्ध	980	RJ/22/172/204442	निर्वाचक का नाम : सावला पिता का नाम: मांगा गृह संख्या : 372 उम्र : 54 लिंग : पुरुष	फोटो उपलब्ध	981	RJ/22/172/204306	निर्वाचक का नाम : चुकी पति का नाम: चेना गृह संख्या : 372 उम्र : 53 लिंग : महिला	फोटो उपलब्ध
982	KLC2186385	निर्वाचक का नाम : बलवन्ता पिता का नाम: आसू गृह संख्या : 372 उम्र : 47 लिंग : पुरुष	फोटो उपलब्ध	983	KLC1578046	निर्वाचक का नाम : नेमा पिता का नाम: आसू गृह संख्या : 372 उम्र : 43 लिंग : पुरुष	फोटो उपलब्ध	984	KLC1578053	निर्वाचक का नाम : हडा पिता का नाम: लसू गृह संख्या : 372 उम्र : 43 लिंग : पुरुष	फोटो उपलब्ध
985	NAE0927541	निर्वाचक का नाम : कमला देवी पति का नाम: हडाराम गृह संख्या : 372 उम्र : 37 लिंग : महिला	फोटो उपलब्ध	986	NAE0927525	निर्वाचक का नाम : खेमराम पिता का नाम: मांगाराम गृह संख्या : 372 उम्र : 36 लिंग : पुरुष	फोटो उपलब्ध	987	NAE0472241	निर्वाचक का नाम : लक्ष्मी देवी पति का नाम: नेमाराम गृह संख्या : 372 उम्र : 34 लिंग : महिला	फोटो उपलब्ध
988	NAE0586339	निर्वाचक का नाम : बुधाराम पिता का नाम: आसूराम गृह संख्या : 372 उम्र : 33 लिंग : पुरुष	फोटो उपलब्ध	989	NAE0740928	निर्वाचक का नाम : वेनाराम पिता का नाम: मांगाराम गृह संख्या : 372 उम्र : 32 लिंग : पुरुष	फोटो उपलब्ध	990	NAE0927533	निर्वाचक का नाम : पेपो देवी पति का नाम: खेमराम गृह संख्या : 372 उम्र : 32 लिंग : महिला	फोटो उपलब्ध
991	NAE1135417	निर्वाचक का नाम : पार्वती पति का नाम: कृष्णराम गृह संख्या : 372 उम्र : 29 लिंग : महिला	फोटो उपलब्ध	992	RJ/22/172/204444	निर्वाचक का नाम : हेमी पति का नाम: फौजा गृह संख्या : 373 उम्र : 53 लिंग : महिला	फोटो उपलब्ध	993	RJ/22/172/204443	निर्वाचक का नाम : फौजा पिता का नाम: दाना गृह संख्या : 373 उम्र : 53 लिंग : पुरुष	फोटो उपलब्ध
994	KLC2133924	निर्वाचक का नाम : वजा पिता का नाम: दाना गृह संख्या : 373 उम्र : 43 लिंग : पुरुष	फोटो उपलब्ध	995	NAE0472266	निर्वाचक का नाम : बबी देवी पति का नाम: वजाराम गृह संख्या : 373 उम्र : 34 लिंग : महिला	फोटो उपलब्ध	996	NAE1590017	निर्वाचक का नाम : चेता राम पिता का नाम: फौजा राम गृह संख्या : 373 उम्र : 31 लिंग : पुरुष	फोटो उपलब्ध

निर्वाचकों का विवरण :							
A) मतदाताओं की संख्या :							
		नामावली का प्रकार	निर्वाचक नामावली की पहचान :	मतदाताओं की संख्या :			
				पुरुष	महिला	तृतीय लिंग	कुल
I	मूल	मूल नामावली	समस्त पूरकों को समेकित करते हुए विशेष गहन पुनरीक्षण 2026 की मूल नामावली	547	449	0	996
II	घटक I - परिवर्धन सूची	पूरक 1	विशेष गहन पुनरीक्षण - 2026	0	0	0	0
III	घटक II - विलोपन सूची	पूरक 1	विशेष गहन पुनरीक्षण - 2026	0	0	0	0
IV	लिंग में संशोधन के कारण अंतर			0	0	0	0
पुनरीक्षण के बाद इस नामावली में शुद्ध निर्वाचक (I+II-III+IV)				547	449	0	996
B) संशोधनों की संख्या :							
नामावली का प्रकार		निर्वाचक नामावली की पहचान :		संशोधनों की संख्या :			
पूरक 1		विशेष गहन पुनरीक्षण - 2026		1			

निर्वाचक रजिस्ट्रीकरण अधिकारी द्वारा जारी

E2-मृत्यु , S2-स्थानांतरित, R2-दोहरी प्रविष्टि, M2-लापता , Q2-अहर्ता नहीं