

## निर्वाचक नामावली 2026 S20 राजस्थान

विधान सभा क्षेत्र की संख्या , नाम व आरक्षण स्थिति : 143 - भीनमाल (सामान्य)		भाग संख्या : : 63															
संसदीय निर्वाचन क्षेत्र की संख्या, नाम व आरक्षण स्थिति, जिसमें विधान सभा निर्वाचन क्षेत्र स्थित है : 18 - जालोर (सामान्य)																	
<b>1. पुनरीक्षण का विवरण</b>																	
पुनरीक्षण का वर्ष :	2026	<b>निर्वाचक नामावली की पहचान :</b> समस्त पूरकों को समेकित करते हुए विशेष गहन पुनरीक्षण 2026 की मूल नामावली															
अर्हता तिथि :	01-01-2026																
पुनरीक्षण का स्वरूप :	विशेष गहन पुनरीक्षण - 2026																
प्रकाशन की तिथि :	21-02-2026																
<b>2. भाग व मतदान क्षेत्र का विवरण :</b>																	
भाग में आने वाले अनुभागों की संख्या और नाम :																	
1-कुडी क्षेत्र, भालनी 2-जगरुप की ढाणी, भालनी 3-आशाणियों का वास, भालनी	<table style="width: 100%; border-collapse: collapse;"> <tr> <td style="width: 60%;">मुख्य शहर / मुख्य ग्राम</td> <td style="width: 40%;">: भालनी</td> </tr> <tr> <td>वार्ड</td> <td>: </td> </tr> <tr> <td>पोस्ट ऑफिस</td> <td>: BHALNI BO</td> </tr> <tr> <td>पुलिस थाना</td> <td>: बागोडा</td> </tr> <tr> <td>तहसील</td> <td>: बागोडा</td> </tr> <tr> <td>जिला</td> <td>: जालौर</td> </tr> <tr> <td>पिन कोड</td> <td>: 343029</td> </tr> </table>			मुख्य शहर / मुख्य ग्राम	: भालनी	वार्ड	:	पोस्ट ऑफिस	: BHALNI BO	पुलिस थाना	: बागोडा	तहसील	: बागोडा	जिला	: जालौर	पिन कोड	: 343029
मुख्य शहर / मुख्य ग्राम	: भालनी																
वार्ड	:																
पोस्ट ऑफिस	: BHALNI BO																
पुलिस थाना	: बागोडा																
तहसील	: बागोडा																
जिला	: जालौर																
पिन कोड	: 343029																
<b>3. मतदान केंद्र का विवरण</b>																	
मतदान केंद्र की संख्या व नाम :	मतदान केन्द्र की विशेष हैसियत (पुरुष/महिला/सामान्य) :	सामान्य															
63 - भालनी																	
मतदान केंद्र का भवन व पता :	इस मतदान क्षेत्र के सहायक (ऑक्जिलियरी) मतदान केन्द्रों की संख्या :	0															
राजकीय उच्च माध्यमिक विद्यालय, कमरा नं. 01, भालनी																	
<b>4. मतदाताओं की संख्या :</b>																	
आरंभिक क्रम	अंतिम क्रम	मतदाताओं की संख्या															
संख्या	संख्या	पुरुष	महिला	तृतीय लिंग	कुल												
1	993	527	465	0	992												

निर्वाचक रजिस्ट्रीकरण अधिकारी द्वारा जारी

Nazri Naksha



Google Map View



Polling Station Building Front View



Polling Station Front View



Cad View

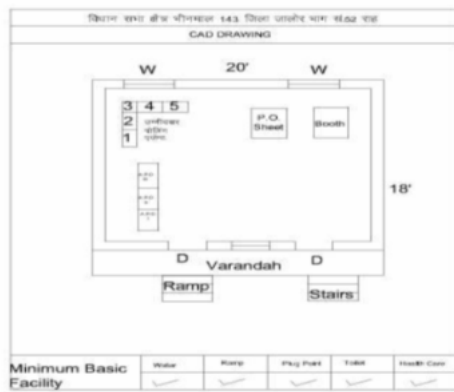

Key MAP View

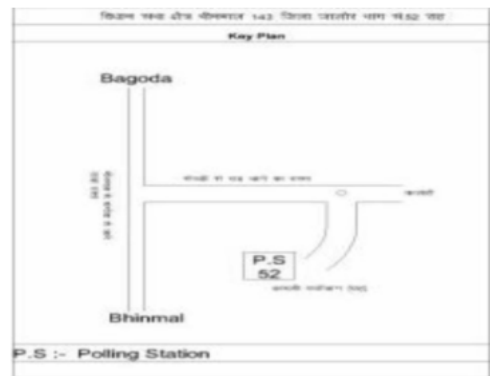

1	RJ/22/172/210274	निर्वाचक का नाम : देवा पिता का नाम: पूनमाराम गृह संख्या : 3 उम्र : 65 लिंग : पुरुष	फोटो उपलब्ध	2	RJ/22/172/210177	निर्वाचक का नाम : रमकू पति का नाम: देवाराम गृह संख्या : 3 उम्र : 60 लिंग : महिला	फोटो उपलब्ध	3	NAE0531608	निर्वाचक का नाम : पताराम पिता का नाम: देवाराम गृह संख्या : 3 उम्र : 35 लिंग : पुरुष	फोटो उपलब्ध
4	NAE1232867	निर्वाचक का नाम : सोवनी देवी पति का नाम: पताराम गृह संख्या : 3 उम्र : 33 लिंग : महिला	फोटो उपलब्ध	5	RJ/22/172/210284	निर्वाचक का नाम : प्रभू राम पिता का नाम: पूनमा गृह संख्या : 4 उम्र : 57 लिंग : पुरुष	फोटो उपलब्ध	6	RJ/22/172/210541	निर्वाचक का नाम : फूली पति का नाम: प्रभू राम गृह संख्या : 4 उम्र : 55 लिंग : महिला	फोटो उपलब्ध
7	NAE0531616	निर्वाचक का नाम : नेमाराम पिता का नाम: प्रभूराम गृह संख्या : 4 उम्र : 34 लिंग : पुरुष	फोटो उपलब्ध	8	NAE0531624	निर्वाचक का नाम : जैसाराम पिता का नाम: प्रभूराम गृह संख्या : 4 उम्र : 32 लिंग : पुरुष	फोटो उपलब्ध	9	NAE1619501	निर्वाचक का नाम : सौरभ पति का नाम: जेसा राम गृह संख्या : 04 उम्र : 28 लिंग : महिला	फोटो उपलब्ध
10	NAE1166552	निर्वाचक का नाम : मफी देवी पति का नाम: नेमा राम गृह संख्या : 04 उम्र : 27 लिंग : महिला	फोटो उपलब्ध	11	NAE1967165	निर्वाचक का नाम : संगीता कुमारी पति का नाम: टिकमा राम गृह संख्या : 4 उम्र : 27 लिंग : महिला	फोटो उपलब्ध	12	NAE1964881	निर्वाचक का नाम : राणा राम पिता का नाम: पूनमा राम गृह संख्या : 5 उम्र : 68 लिंग : पुरुष	फोटो उपलब्ध
13	RJ/22/172/211030	निर्वाचक का नाम : शान्ता पति का नाम: राणाराम गृह संख्या : 5 उम्र : 65 लिंग : महिला	फोटो उपलब्ध	14	KLC1579556	निर्वाचक का नाम : शंकराराम पिता का नाम: राणाराम गृह संख्या : 5 उम्र : 48 लिंग : पुरुष	फोटो उपलब्ध	15	KLC1760230	निर्वाचक का नाम : प्रहलादराम पिता का नाम: राणाराम गृह संख्या : 5 उम्र : 47 लिंग : पुरुष	फोटो उपलब्ध
16	KLC1579564	निर्वाचक का नाम : अमरती पति का नाम: शंकराराम गृह संख्या : 5 उम्र : 46 लिंग : महिला	फोटो उपलब्ध	17	KLC1579572	निर्वाचक का नाम : केलीदेवी पति का नाम: प्रहलादराम गृह संख्या : 5 उम्र : 45 लिंग : महिला	फोटो उपलब्ध	18	KLC1579580	निर्वाचक का नाम : हरचन्द्राम पिता का नाम: राणाराम गृह संख्या : 5 उम्र : 43 लिंग : पुरुष	फोटो उपलब्ध
19	KLC2192896	निर्वाचक का नाम : मफरी देवी पति का नाम: हरचन्द्रराम गृह संख्या : 5 उम्र : 41 लिंग : महिला	फोटो उपलब्ध	20	NAE2255552	निर्वाचक का नाम : वर्षा कुमारी पिता का नाम: प्रहलाद राम गृह संख्या : 5 उम्र : 23 लिंग : महिला	फोटो उपलब्ध	21	NAE1963867	निर्वाचक का नाम : सुरेश कुमार पिता का नाम: शंकरा राम गृह संख्या : 5 उम्र : 22 लिंग : पुरुष	फोटो उपलब्ध
22	NAE1964444	निर्वाचक का नाम : गिरधारीराम पिता का नाम: पुनमाराम गृह संख्या : 6 उम्र : 83 लिंग : पुरुष	फोटो उपलब्ध	23	NAE1964451	निर्वाचक का नाम : सीतादेवी पिता का नाम: गिरधारीराम गृह संख्या : 6 उम्र : 70 लिंग : महिला	फोटो उपलब्ध	24	RJ/22/172/210542	निर्वाचक का नाम : लीला पिता का नाम: गिरधारी गृह संख्या : 6 उम्र : 55 लिंग : पुरुष	फोटो उपलब्ध
25	KLC1579598	निर्वाचक का नाम : देशू पति का नाम: लीलाराम गृह संख्या : 6 उम्र : 45 लिंग : महिला	फोटो उपलब्ध	26	KLC1579606	निर्वाचक का नाम : डायाराम पिता का नाम: गिरधारीराम गृह संख्या : 6 उम्र : 43 लिंग : पुरुष	फोटो उपलब्ध	27	NAE0587261	निर्वाचक का नाम : रेखा देवी पति का नाम: डायाराम गृह संख्या : 6 उम्र : 39 लिंग : महिला	फोटो उपलब्ध
28	NAE1526201	निर्वाचक का नाम : प्रवीण कुमार पिता का नाम: लीला राम गृह संख्या : 06 उम्र : 25 लिंग : पुरुष	फोटो उपलब्ध	29	NAE1963792	निर्वाचक का नाम : भंवरी कुमारी पति का नाम: प्रवीण कुमार गृह संख्या : 6 उम्र : 25 लिंग : महिला	फोटो उपलब्ध	30	NAE1963768	निर्वाचक का नाम : हितेश पिता का नाम: लीला राम गृह संख्या : 6 उम्र : 23 लिंग : पुरुष	फोटो उपलब्ध

31	NAE2239788	निर्वाचक का नाम : मोहन लाल केपाल पिता का नाम: डायारा राम गृह संख्या : 6 उम्र : 19 लिंग : पुरुष	फोटो उपलब्ध	32	RJ/22/172/210390	निर्वाचक का नाम : रघेगर पिता का नाम: छोगगर गृह संख्या : 7 उम्र : 71 लिंग : पुरुष	फोटो उपलब्ध	33	RJ/22/172/210154	निर्वाचक का नाम : दाडमी पिता का नाम: रगेगर गृह संख्या : 7 उम्र : 62 लिंग : महिला	फोटो उपलब्ध
34	KLC2036119	निर्वाचक का नाम : लालगर पिता का नाम: रगेगर गृह संख्या : 7 उम्र : 45 लिंग : पुरुष	फोटो उपलब्ध	35	KLC1579614	निर्वाचक का नाम : गुलाबी पिता का नाम: लालगर गृह संख्या : 7 उम्र : 43 लिंग : महिला	फोटो उपलब्ध	36	KLC2036127	निर्वाचक का नाम : ईश्वरगर पिता का नाम: रगेगर गृह संख्या : 7 उम्र : 43 लिंग : पुरुष	फोटो उपलब्ध
37	NAE0177592	निर्वाचक का नाम : रेखा देवी पिता का नाम: ईश्वर गर गृह संख्या : 7 उम्र : 37 लिंग : महिला	फोटो उपलब्ध	38	NAE0177600	निर्वाचक का नाम : रमेश गर पिता का नाम: रगेगर गृह संख्या : 7 उम्र : 36 लिंग : पुरुष	फोटो उपलब्ध	39	NAE0432187	निर्वाचक का नाम : सौरम पिता का नाम: रमेशगर गृह संख्या : 07 उम्र : 36 लिंग : महिला	फोटो उपलब्ध
40	NAE0804336	निर्वाचक का नाम : मंजू देवी पिता का नाम: भोपाल गर गृह संख्या : 07 उम्र : 34 लिंग : महिला	फोटो उपलब्ध	41	NAE0432195	निर्वाचक का नाम : भोपालगर पिता का नाम: रगेगर गृह संख्या : 07 उम्र : 33 लिंग : पुरुष	फोटो उपलब्ध	42	NAE0432203	निर्वाचक का नाम : हडमत गिरी पिता का नाम: रगेगर गृह संख्या : 07 उम्र : 33 लिंग : पुरुष	फोटो उपलब्ध
43	NAE0872457	निर्वाचक का नाम : पंखी देवी पिता का नाम: हडमत गिरी गृह संख्या : 07 उम्र : 32 लिंग : महिला	फोटो उपलब्ध	44	NAE1092758	निर्वाचक का नाम : लक्ष्मण गिरी पिता का नाम: रगे गिरी गृह संख्या : 07 उम्र : 29 लिंग : पुरुष	फोटो उपलब्ध	45	NAE1570373	निर्वाचक का नाम : सुबा पिता का नाम: लक्ष्मण गिरी गृह संख्या : 07 उम्र : 25 लिंग : महिला	फोटो उपलब्ध
46	RJ/22/172/210055	निर्वाचक का नाम : किस्तुर गर पिता का नाम: छोगगर गृह संख्या : 8 उम्र : 81 लिंग : पुरुष	फोटो उपलब्ध	47	RJ/22/172/210155	निर्वाचक का नाम : खेतु पिता का नाम: किस्तुर गर गृह संख्या : 8 उम्र : 75 लिंग : महिला	फोटो उपलब्ध	48	RJ/22/172/210153	निर्वाचक का नाम : जडाव पिता का नाम: गणेशगर गृह संख्या : 8 उम्र : 55 लिंग : महिला	फोटो उपलब्ध
49	NAE0927624	निर्वाचक का नाम : अरविन्द गिरी पिता का नाम: गणेश गिरी गृह संख्या : 8 उम्र : 33 लिंग : पुरुष	फोटो उपलब्ध	50	NAE1092766	निर्वाचक का नाम : गोविन्द गिरी पिता का नाम: गणेश गिरी गृह संख्या : 8 उम्र : 30 लिंग : पुरुष	फोटो उपलब्ध	51	NAE1232875	निर्वाचक का नाम : रक्षा देवी पिता का नाम: अरविन्द गिरी गृह संख्या : 08 उम्र : 28 लिंग : महिला	फोटो उपलब्ध
52	NAE1735687	निर्वाचक का नाम : ललीता देवी पिता का नाम: गोविंद गिरी गृह संख्या : 8 उम्र : 28 लिंग : महिला	फोटो उपलब्ध	53	RJ/22/172/210543	निर्वाचक का नाम : फतह कवर पिता का नाम: लाल सिंह गृह संख्या : 9 उम्र : 70 लिंग : महिला	फोटो उपलब्ध	54	KLC1455922	निर्वाचक का नाम : धमेन्द्र सिंह पिता का नाम: लालसिंह गृह संख्या : 9 उम्र : 47 लिंग : पुरुष	फोटो उपलब्ध
55	KLC1455948	निर्वाचक का नाम : कप्तान सिंह पिता का नाम: लाल सिंह गृह संख्या : 9 उम्र : 44 लिंग : पुरुष	फोटो उपलब्ध	56	KLC1579622	निर्वाचक का नाम : पारसकंवर पिता का नाम: धर्मेन्द्रसिंह गृह संख्या : 9 उम्र : 43 लिंग : महिला	फोटो उपलब्ध	57	NAE0460857	निर्वाचक का नाम : पूनम कंवर पिता का नाम: कप्तान सिंह गृह संख्या : 09 उम्र : 39 लिंग : महिला	फोटो उपलब्ध
58	NAE1852102	निर्वाचक का नाम : कुंता कंवर पिता का नाम: धर्मेन्द्र सिंह गृह संख्या : 9 उम्र : 22 लिंग : महिला	फोटो उपलब्ध	59	NAE1964667	निर्वाचक का नाम : कंचन कंवर पिता का नाम: धर्मेन्द्र सिंह गृह संख्या : 9 उम्र : 21 लिंग : महिला	फोटो उपलब्ध	60	RJ/22/172/210388	निर्वाचक का नाम : जूठ सिंह पिता का नाम: गुमान सिंह गृह संख्या : 10 उम्र : 75 लिंग : पुरुष	फोटो उपलब्ध

61	KLC2036135	निर्वाचक का नाम : मदन सिंह पिता का नाम: जूठसिंह गृह संख्या : 10 उम्र : 43 लिंग : पुरुष	फोटो उपलब्ध	62	NAE0011460	निर्वाचक का नाम : भोपाल सिंह पिता का नाम: जूठसिंह गृह संख्या : 10 उम्र : 43 लिंग : पुरुष	फोटो उपलब्ध	63	NAE0460840	निर्वाचक का नाम : गुलाब कंवर पति का नाम: मदन सिंह गृह संख्या : 10 उम्र : 39 लिंग : महिला	फोटो उपलब्ध
64	NAE0011478	निर्वाचक का नाम : विरम सिंह पिता का नाम: जूठसिंह गृह संख्या : 10 उम्र : 38 लिंग : पुरुष	फोटो उपलब्ध	65	NAE0445015	निर्वाचक का नाम : पुष्पा कंवर पति का नाम: भोपाल सिंह गृह संख्या : 10 उम्र : 37 लिंग : महिला	फोटो उपलब्ध	66	NAE0992305	निर्वाचक का नाम : छगन कंवर पति का नाम: विरम सिंह गृह संख्या : 10 उम्र : 31 लिंग : महिला	फोटो उपलब्ध
67	RJ/22/172/210208	निर्वाचक का नाम : बाल कंवर पति का नाम: पाबू सिंह गृह संख्या : 11 उम्र : 80 लिंग : महिला	फोटो उपलब्ध	68	KLC1579630	निर्वाचक का नाम : भैरूसिंह पिता का नाम: पाबूसिंह गृह संख्या : 11 उम्र : 45 लिंग : पुरुष	फोटो उपलब्ध	69	KLC1840735	निर्वाचक का नाम : लादुसिंह पिता का नाम: पाबूसिंह गृह संख्या : 11 उम्र : 43 लिंग : पुरुष	फोटो उपलब्ध
70	NAE0445023	निर्वाचक का नाम : केसर कंवर पति का नाम: लादू सिंह गृह संख्या : 11 उम्र : 35 लिंग : महिला	फोटो उपलब्ध	71	NAE0740415	निर्वाचक का नाम : देव कंवर पति का नाम: भेरू सिंह गृह संख्या : 11 उम्र : 31 लिंग : महिला	फोटो उपलब्ध				

72	RJ/22/172/210221	निर्वाचक का नाम : पारू पति का नाम: मूला राम गृह संख्या : 12 उम्र : 80 लिंग : महिला	फोटो उपलब्ध	73	RJ/22/172/210229	निर्वाचक का नाम : रतना राम पिता का नाम: मूला राम गृह संख्या : 12 उम्र : 60 लिंग : पुरुष	फोटो उपलब्ध	74	RJ/22/172/211112	निर्वाचक का नाम : लाछी पति का नाम: रतना राम गृह संख्या : 12 उम्र : 58 लिंग : महिला	फोटो उपलब्ध
75	NAE0472472	निर्वाचक का नाम : सदराम पिता का नाम: रतनाराम गृह संख्या : 12 उम्र : 34 लिंग : पुरुष	फोटो उपलब्ध	76	NAE0804344	निर्वाचक का नाम : निर्मला देवी पति का नाम: सदराम गृह संख्या : 12 उम्र : 34 लिंग : महिला	फोटो उपलब्ध	77	NAE1851344	निर्वाचक का नाम : जगराम पिता का नाम: रतना राम गृह संख्या : 12 उम्र : 31 लिंग : पुरुष	फोटो उपलब्ध
78	NAE1863026	निर्वाचक का नाम : सुआ कुमारी अन्य: रतना राम गृह संख्या : 12 उम्र : 27 लिंग : महिला	फोटो उपलब्ध	79	RJ/22/172/210127	निर्वाचक का नाम : प्रतापा राम पिता का नाम: पेमा राम गृह संख्या : 13 उम्र : 75 लिंग : पुरुष	फोटो उपलब्ध	80	RJ/22/172/210223	निर्वाचक का नाम : धोपा पति का नाम: प्रताप राम गृह संख्या : 13 उम्र : 70 लिंग : महिला	फोटो उपलब्ध
81	KLC2193266	निर्वाचक का नाम : पालूदेवी पति का नाम: देवाराम गृह संख्या : 13 उम्र : 44 लिंग : महिला	फोटो उपलब्ध	82	KLC1579648	निर्वाचक का नाम : देवाराम पिता का नाम: प्रतापाराम गृह संख्या : 13 उम्र : 43 लिंग : पुरुष	फोटो उपलब्ध	83	NAE0888735	निर्वाचक का नाम : भारमल पिता का नाम: प्रतापाराम गृह संख्या : 13 उम्र : 32 लिंग : पुरुष	फोटो उपलब्ध
84	NAE1570399	निर्वाचक का नाम : भंवरी देवी पति का नाम: भारमल गृह संख्या : 13 उम्र : 29 लिंग : महिला	फोटो उपलब्ध	85	NAE1763234	निर्वाचक का नाम : विकास बेनीवाल पिता का नाम: देवा राम गृह संख्या : 13 उम्र : 22 लिंग : पुरुष	फोटो उपलब्ध	86	NAE2104883	निर्वाचक का नाम : भरत कुमार पिता का नाम: देवा राम गृह संख्या : 13 उम्र : 21 लिंग : पुरुष	फोटो उपलब्ध
87	RJ/22/172/211014	निर्वाचक का नाम : मेघा राम पिता का नाम: जांवता राम गृह संख्या : 14 उम्र : 75 लिंग : पुरुष	फोटो उपलब्ध	88	RJ/22/172/210439	निर्वाचक का नाम : बाली पति का नाम: मेघा राम गृह संख्या : 14 उम्र : 70 लिंग : महिला	फोटो उपलब्ध	89	NAE1964535	निर्वाचक का नाम : विरदी चंद बिश्रोई पिता का नाम: मेगाराम गृह संख्या : 14 उम्र : 44 लिंग : पुरुष	फोटो उपलब्ध
90	KLC1579655	निर्वाचक का नाम : रामेश्वरी पति का नाम: विरदी चंद बिश्रोई गृह संख्या : 14 उम्र : 44 लिंग : महिला	फोटो उपलब्ध	91	KLC2036762	निर्वाचक का नाम : सुखराम पिता का नाम: मेगाराम गृह संख्या : 14 उम्र : 40 लिंग : पुरुष	फोटो उपलब्ध	92	NAE0587733	निर्वाचक का नाम : रूपा देवी पति का नाम: सुखराम गृह संख्या : 14 उम्र : 36 लिंग : महिला	फोटो उपलब्ध
93	NAE1749175	निर्वाचक का नाम : सरिता कुमारी पिता का नाम: विरदी चंद बिश्रोई गृह संख्या : 14 उम्र : 27 लिंग : महिला	फोटो उपलब्ध	94	NAE1748250	निर्वाचक का नाम : श्वेता कुमारी पिता का नाम: विरदी चंद बिश्रोई गृह संख्या : 14 उम्र : 25 लिंग : महिला	फोटो उपलब्ध	95	NAE1750272	निर्वाचक का नाम : सत्यपाल बिश्रोई पिता का नाम: विरदी चंद बिश्रोई गृह संख्या : 14 उम्र : 24 लिंग : पुरुष	फोटो उपलब्ध
96	RJ/22/172/210215	निर्वाचक का नाम : मोहनी देवी पति का नाम: हीरा लाल गृह संख्या : 15 उम्र : 60 लिंग : महिला	फोटो उपलब्ध	97	KLC\1360627	निर्वाचक का नाम : हीरा लाल पिता का नाम: जांवताराम गृह संख्या : 15 उम्र : 60 लिंग : पुरुष	फोटो उपलब्ध	98	NAE0587279	निर्वाचक का नाम : अशोक कुमार पिता का नाम: हीराराम गृह संख्या : 15 उम्र : 37 लिंग : पुरुष	फोटो उपलब्ध
99	NAE0888743	निर्वाचक का नाम : कमला पति का नाम: अशोक कुमार गृह संख्या : 15 उम्र : 31 लिंग : महिला	फोटो उपलब्ध	100	NAE1232883	निर्वाचक का नाम : प्रवीण कुमार बेनीवाल पिता का नाम: हीरालाल गृह संख्या : 15 उम्र : 29 लिंग : पुरुष	फोटो उपलब्ध	101	RJ/22/172/210103	निर्वाचक का नाम : किशन लाल पिता का नाम: जांवता राम गृह संख्या : 16 उम्र : 55 लिंग : पुरुष	फोटो उपलब्ध

102	RJ/22/172/210644	निर्वाचक का नाम : भैरा राम पिता का नाम: जावता राम गृह संख्या : 16 उम्र : 53 लिंग : पुरुष	103	KLC1360635	निर्वाचक का नाम : इन्दिरा पति का नाम: भैरा राम गृह संख्या : 16 उम्र : 53 लिंग : महिला	104	KLC1579671	निर्वाचक का नाम : हरदानाराम पिता का नाम: जावताराम गृह संख्या : 16 उम्र : 43 लिंग : पुरुष
105	NAE1570415	निर्वाचक का नाम : जगदीश कुमार पिता का नाम: भैरा राम गृह संख्या : 16 उम्र : 25 लिंग : पुरुष	106	NAE2211423	निर्वाचक का नाम : मुकेश कुमार पिता का नाम: किशन लाल गृह संख्या : 16 उम्र : 23 लिंग : पुरुष	107	NAE2211324	निर्वाचक का नाम : श्रीराम विश्रोई पिता का नाम: किशन लाल विश्रोई गृह संख्या : 16 उम्र : 20 लिंग : पुरुष
108	RJ/22/172/210204	निर्वाचक का नाम : कुन्दनी पति का नाम: हर लाल गृह संख्या : 17 उम्र : 100 लिंग : महिला	109	RJ/22/172/210363	निर्वाचक का नाम : पूनमा राम पिता का नाम: हर लाल गृह संख्या : 17 उम्र : 57 लिंग : पुरुष	110	RJ/22/172/210214	निर्वाचक का नाम : सुगणी पति का नाम: पूनमा राम गृह संख्या : 17 उम्र : 55 लिंग : महिला
111	NAE0472555	निर्वाचक का नाम : सुखदेव पिता का नाम: पूनमाराम गृह संख्या : 17 उम्र : 34 लिंग : पुरुष	112	NAE1232891	निर्वाचक का नाम : एलची देवी पति का नाम: सुखदेव गृह संख्या : 17 उम्र : 32 लिंग : महिला	113	NAE1418847	निर्वाचक का नाम : संजय कुमार पिता का नाम: पूनमा राम गृह संख्या : 17 उम्र : 26 लिंग : पुरुष
114	NAE1891563	निर्वाचक का नाम : सीमा पति का नाम: संजय कुमार गृह संख्या : 17 उम्र : 23 लिंग : महिला	115	RJ/22/172/210220	निर्वाचक का नाम : पालू पति का नाम: लुम्बा राम गृह संख्या : 18 उम्र : 69 लिंग : महिला	116	NAE0177642	निर्वाचक का नाम : भजन लाल पिता का नाम: लुम्बाराम गृह संख्या : 18 उम्र : 41 लिंग : पुरुष
117	NAE0177659	निर्वाचक का नाम : सुन्दर देवी पति का नाम: भजन लाल गृह संख्या : 18 उम्र : 40 लिंग : महिला	118	KLC2191211	निर्वाचक का नाम : विजयकुमार पिता का नाम: लुम्बाराम गृह संख्या : 18 उम्र : 38 लिंग : पुरुष	119	NAE0234278	निर्वाचक का नाम : नरमिला पति का नाम: विजय कुमार गृह संख्या : 18 उम्र : 37 लिंग : महिला
120	RJ/22/172/210310	निर्वाचक का नाम : राम चंद पिता का नाम: पदमा राम गृह संख्या : 19 उम्र : 70 लिंग : पुरुष	121	RJ/22/172/210197	निर्वाचक का नाम : माली पति का नाम: राम चंद गृह संख्या : 19 उम्र : 65 लिंग : महिला	122	RJ/22/172/210280	निर्वाचक का नाम : रामदयाल पिता का नाम: राम चंद गृह संख्या : 19 उम्र : 53 लिंग : पुरुष
123	KLC1455914	निर्वाचक का नाम : पूनमी पिता का नाम: रामदयाल गृह संख्या : 19 उम्र : 48 लिंग : महिला	124	KLC1455906	निर्वाचक का नाम : धनी देवी पिता का नाम: हरदयाल गृह संख्या : 19 उम्र : 47 लिंग : महिला	125	KLC2036143	निर्वाचक का नाम : रामनिवास पिता का नाम: रामचन्द्र गृह संख्या : 19 उम्र : 43 लिंग : पुरुष
126	NAE0299370	निर्वाचक का नाम : कमला पति का नाम: रामनिवास गृह संख्या : 19 उम्र : 35 लिंग : महिला	127	NAE2204519	निर्वाचक का नाम : सीमा विश्रोई पति का नाम: प्रवीण कुमार गृह संख्या : 19 उम्र : 28 लिंग : महिला	128	NAE1619584	निर्वाचक का नाम : दिलीप कुमार पिता का नाम: रामदयाल गृह संख्या : 19 उम्र : 26 लिंग : पुरुष
129	NAE2105302	निर्वाचक का नाम : संगीता विश्रोई पति का नाम: दिलीप कुमार गृह संख्या : 19 उम्र : 26 लिंग : महिला	130	NAE1620798	निर्वाचक का नाम : शुकी देवी पति का नाम: श्रावण कुमार गृह संख्या : 19 उम्र : 25 लिंग : महिला	131	NAE1619691	निर्वाचक का नाम : प्रवीण कुमार पिता का नाम: हरदयाल गृह संख्या : 19 उम्र : 24 लिंग : पुरुष

132	NAE1967090	निर्वाचक का नाम : मनोहर कुमार हरदयाल पिता का नाम: हरदयाल गृह संख्या : 19 उम्र : 23 लिंग : पुरुष	फोटो उपलब्ध	133	RJ/22/172/210135	निर्वाचक का नाम : कछाबा राम पिता का नाम: गुणेश राम गृह संख्या : 20 उम्र : 80 लिंग : पुरुष	फोटो उपलब्ध	134	RJ/22/172/210049	निर्वाचक का नाम : मांगी पति का नाम: काछाबा राम गृह संख्या : 20 उम्र : 75 लिंग : महिला	फोटो उपलब्ध
135	RJ/22/172/211065	निर्वाचक का नाम : राजू राम पिता का नाम: काछाबा राम गृह संख्या : 20 उम्र : 55 लिंग : पुरुष	फोटो उपलब्ध	136	RJ/22/172/210148	निर्वाचक का नाम : पूनमा राम पिता का नाम: काछाबा राम गृह संख्या : 20 उम्र : 53 लिंग : पुरुष	फोटो उपलब्ध	137	KLC1579697	निर्वाचक का नाम : सुगणी पति का नाम: पूनमा राम गृह संख्या : 20 उम्र : 53 लिंग : महिला	फोटो उपलब्ध
138	KLC1579705	निर्वाचक का नाम : उर्मिला पति का नाम: राजुराम गृह संख्या : 20 उम्र : 43 लिंग : महिला	फोटो उपलब्ध	139	KLC1579713	निर्वाचक का नाम : भूपाराम पिता का नाम: काछनाराम गृह संख्या : 20 उम्र : 43 लिंग : पुरुष	फोटो उपलब्ध	140	NAE0872465	निर्वाचक का नाम : श्रवणी देवी पति का नाम: भूपा राम गृह संख्या : 20 उम्र : 39 लिंग : महिला	फोटो उपलब्ध
141	NAE0872473	निर्वाचक का नाम : कमला देवी पति का नाम: प्रभूराम गृह संख्या : 20 उम्र : 37 लिंग : महिला	फोटो उपलब्ध	142	NAE1166560	निर्वाचक का नाम : प्रभू राम पिता का नाम: काछाबा राम गृह संख्या : 20 उम्र : 35 लिंग : पुरुष	फोटो उपलब्ध	143	NAE1860899	निर्वाचक का नाम : सोहन लाल पिता का नाम: राजू राम गृह संख्या : 20 उम्र : 24 लिंग : पुरुष	फोटो उपलब्ध
144	NAE2212470	निर्वाचक का नाम : गोपी किशन पिता का नाम: पुनमा राम गृह संख्या : 20 उम्र : 19 लिंग : पुरुष	फोटो उपलब्ध	145	NAE0130500	निर्वाचक का नाम : हरी राम पिता का नाम: गुणेश राम गृह संख्या : 21 उम्र : 70 लिंग : पुरुष	फोटो उपलब्ध	146	RJ/22/172/210047	निर्वाचक का नाम : ऐलछी पति का नाम: हरी राम गृह संख्या : 21 उम्र : 65 लिंग : महिला	फोटो उपलब्ध
147	NAE0299347	निर्वाचक का नाम : ओमप्रकाश पिता का नाम: हरिराम गृह संख्या : 21 उम्र : 35 लिंग : पुरुष	फोटो उपलब्ध	148	NAE0872481	निर्वाचक का नाम : वरजू देवी पति का नाम: ओम प्रकाश गृह संख्या : 21 उम्र : 32 लिंग : महिला	फोटो उपलब्ध	149	NAE1508480	निर्वाचक का नाम : गंगा राम पिता का नाम: हरी राम गृह संख्या : 21 उम्र : 26 लिंग : पुरुष	फोटो उपलब्ध
150	NAE2175792	निर्वाचक का नाम : विमला पति का नाम: गंगा राम गृह संख्या : 21 उम्र : 26 लिंग : महिला	फोटो उपलब्ध	151	RJ/22/172/210050	निर्वाचक का नाम : वगता राम पिता का नाम: गुणेशा राम गृह संख्या : 22 उम्र : 75 लिंग : पुरुष	फोटो उपलब्ध	152	RJ/22/172/210048	निर्वाचक का नाम : खेतु पति का नाम: वगता राम गृह संख्या : 22 उम्र : 70 लिंग : महिला	फोटो उपलब्ध
153	NAE0740423	निर्वाचक का नाम : किशनलाल पिता का नाम: वगताराम गृह संख्या : 22 उम्र : 31 लिंग : पुरुष	फोटो उपलब्ध	154	NAE1134113	निर्वाचक का नाम : कमला देवी पति का नाम: किशनलाल गृह संख्या : 22 उम्र : 30 लिंग : महिला	फोटो उपलब्ध	155	NAE1899202	निर्वाचक का नाम : सीमा पति का नाम: रामनिवास गृह संख्या : 22 उम्र : 25 लिंग : महिला	फोटो उपलब्ध
156	NAE1861038	निर्वाचक का नाम : रामनिवास पिता का नाम: वगता राम गृह संख्या : 22 उम्र : 23 लिंग : पुरुष	फोटो उपलब्ध	157	RJ/22/172/210545	निर्वाचक का नाम : पूनमा राम पिता का नाम: समेला राम गृह संख्या : 23 उम्र : 65 लिंग : पुरुष	फोटो उपलब्ध	158	RJ/22/172/210203	निर्वाचक का नाम : माली पति का नाम: पूनमा राम गृह संख्या : 23 उम्र : 63 लिंग : महिला	फोटो उपलब्ध
159	RJ/22/172/211097	निर्वाचक का नाम : हनुमान राम पिता का नाम: पुनमा राम गृह संख्या : 23 उम्र : 46 लिंग : पुरुष	फोटो उपलब्ध	160	KLC1579721	निर्वाचक का नाम : मीरादेवी पति का नाम: हनुमानाराम गृह संख्या : 23 उम्र : 43 लिंग : महिला	फोटो उपलब्ध	161	NAE2011237	निर्वाचक का नाम : सुंदर बिश्रौई पिता का नाम: हनुमाना राम गृह संख्या : 23 उम्र : 24 लिंग : महिला	फोटो उपलब्ध

162	RJ/22/172/216364	निर्वाचक का नाम : हीरा राम पिता का नाम: रामकिशन गृह संख्या : 24 उम्र : 62 लिंग : पुरुष	फोटो उपलब्ध	163	RJ/22/172/216452	निर्वाचक का नाम : मोहन लाल पिता का नाम: रामकिशन गृह संख्या : 24 उम्र : 60 लिंग : पुरुष	फोटो उपलब्ध	164	NAE0587741	निर्वाचक का नाम : नैनु देवी पति का नाम: मोहनलाल गृह संख्या : 24 उम्र : 50 लिंग : महिला	फोटो उपलब्ध
165	NAE1047547	निर्वाचक का नाम : पुख राज पिता का नाम: हीरा राम गृह संख्या : 24 उम्र : 31 लिंग : पुरुष	फोटो उपलब्ध	166	NAE1390756	निर्वाचक का नाम : मेनका पति का नाम: पुखराज गृह संख्या : 24 उम्र : 30 लिंग : महिला	फोटो उपलब्ध	167	NAE1390731	निर्वाचक का नाम : जगदीश कुमार पिता का नाम: मोहनलाल गृह संख्या : 24 उम्र : 28 लिंग : पुरुष	फोटो उपलब्ध
168	RJ/22/172/211105	निर्वाचक का नाम : बाबू लाल पिता का नाम: हुक्मा राम गृह संख्या : 25 उम्र : 59 लिंग : पुरुष	फोटो उपलब्ध	169	RJ/22/172/210546	निर्वाचक का नाम : धोली पति का नाम: बाबू लाल गृह संख्या : 25 उम्र : 55 लिंग : महिला	फोटो उपलब्ध	170	NAE1232909	निर्वाचक का नाम : मांगीलाल पिता का नाम: बाबूलाल गृह संख्या : 25 उम्र : 29 लिंग : पुरुष	फोटो उपलब्ध
171	RJ/22/172/210037	निर्वाचक का नाम : भवर गर पिता का नाम: भीख गर गृह संख्या : 26 उम्र : 62 लिंग : पुरुष	फोटो उपलब्ध	172	RJ/22/172/210364	निर्वाचक का नाम : दरिया पति का नाम: भवर गर गृह संख्या : 26 उम्र : 62 लिंग : महिला	फोटो उपलब्ध	173	RJ/22/172/210057	निर्वाचक का नाम : हरीगर पिता का नाम: भीखगर गृह संख्या : 26 उम्र : 55 लिंग : पुरुष	फोटो उपलब्ध
174	RJ/22/172/211109	निर्वाचक का नाम : लालगर पिता का नाम: भीखगर गृह संख्या : 26 उम्र : 50 लिंग : पुरुष	फोटो उपलब्ध	175	KLC1579739	निर्वाचक का नाम : कालीदेवी पति का नाम: हरीगर गृह संख्या : 26 उम्र : 43 लिंग : महिला	फोटो उपलब्ध	176	NAE0432468	निर्वाचक का नाम : संतोष गिरी पिता का नाम: भीख गिरी गृह संख्या : 26 उम्र : 38 लिंग : पुरुष	फोटो उपलब्ध
177	NAE0432484	निर्वाचक का नाम : सुल्तान गिरी पिता का नाम: भंवर गिरी गृह संख्या : 26 उम्र : 37 लिंग : पुरुष	फोटो उपलब्ध	178	NAE0432492	निर्वाचक का नाम : उषा देवी पति का नाम: सुल्तान गिरी गृह संख्या : 26 उम्र : 36 लिंग : महिला	फोटो उपलब्ध	179	NAE0432476	निर्वाचक का नाम : श्रीया देवी पति का नाम: संतोष गिरी गृह संख्या : 26 उम्र : 36 लिंग : महिला	फोटो उपलब्ध
180	NAE0445031	निर्वाचक का नाम : सुका देवी पति का नाम: लालगर गृह संख्या : 26 उम्र : 36 लिंग : महिला	फोटो उपलब्ध	181	NAE0432385	निर्वाचक का नाम : नरपत गिरी पिता का नाम: भंवर गिरी गृह संख्या : 26 उम्र : 35 लिंग : पुरुष	फोटो उपलब्ध	182	NAE1390764	निर्वाचक का नाम : प्रियंका देवी पति का नाम: नरपतगिरी गृह संख्या : 26 उम्र : 34 लिंग : महिला	फोटो उपलब्ध
183	NAE1388081	निर्वाचक का नाम : महेंद्र गिरी पिता का नाम: भानवरगिरी गृह संख्या : 26 उम्र : 30 लिंग : पुरुष	फोटो उपलब्ध	184	NAE1967272	निर्वाचक का नाम : वर्षा कुमारी पति का नाम: महेंद्र गिरी गृह संख्या : 26 उम्र : 26 लिंग : महिला	फोटो उपलब्ध	185	NAE1976117	निर्वाचक का नाम : फुल गिरी पिता का नाम: हरी गिरी गृह संख्या : 26 उम्र : 20 लिंग : पुरुष	फोटो उपलब्ध
186	RJ/22/172/210076	निर्वाचक का नाम : वली खां पिता का नाम: लाखे खां गृह संख्या : 27 उम्र : 70 लिंग : पुरुष	फोटो उपलब्ध	187	RJ/22/172/210170	निर्वाचक का नाम : शायबी पति का नाम: वली खां गृह संख्या : 27 उम्र : 65 लिंग : महिला	फोटो उपलब्ध	188	NAE0432260	निर्वाचक का नाम : हुसैन खां पिता का नाम: वली खां गृह संख्या : 27 उम्र : 38 लिंग : पुरुष	फोटो उपलब्ध
189	NAE0432278	निर्वाचक का नाम : रफीक खां पिता का नाम: वली खां गृह संख्या : 27 उम्र : 35 लिंग : पुरुष	फोटो उपलब्ध	190	NAE0872499	निर्वाचक का नाम : करीमा पति का नाम: हुसैन खां गृह संख्या : 27 उम्र : 33 लिंग : महिला	फोटो उपलब्ध	191	NAE1665355	निर्वाचक का नाम : रजिना बानो पति का नाम: रफीक खान गृह संख्या : 27 उम्र : 30 लिंग : महिला	फोटो उपलब्ध

192	NAE1967264	निर्वाचक का नाम : रसूल खान पिता का नाम: वली खान गृह संख्या : 27 उम्र : 27 लिंग : पुरुष	फोटो उपलब्ध	193	NAE1698901	निर्वाचक का नाम : हसीना पति का नाम: रसूल खान गृह संख्या : 27 उम्र : 25 लिंग : महिला	फोटो उपलब्ध	194	RJ/22/172/210086	निर्वाचक का नाम : पीथे खां पिता का नाम: आमद खां गृह संख्या : 28 उम्र : 61 लिंग : पुरुष	फोटो उपलब्ध
195	RJ/22/172/210168	निर्वाचक का नाम : जले खां पति का नाम: पीथे खां गृह संख्या : 28 उम्र : 60 लिंग : महिला	फोटो उपलब्ध	196	NAE0472498	निर्वाचक का नाम : सलेमान खां पिता का नाम: पीथे खां गृह संख्या : 28 उम्र : 32 लिंग : पुरुष	फोटो उपलब्ध	197	NAE1698950	निर्वाचक का नाम : रोशन बानो पति का नाम: सुलेमान खान गृह संख्या : 28 उम्र : 31 लिंग : महिला	फोटो उपलब्ध
198	NAE2011278	निर्वाचक का नाम : फिरोज खान पिता का नाम: पीथे खान गृह संख्या : 28 उम्र : 27 लिंग : पुरुष	फोटो उपलब्ध	199	NAE2011294	निर्वाचक का नाम : जोशना बानु पति का नाम: फिरोज खान गृह संख्या : 28 उम्र : 26 लिंग : महिला	फोटो उपलब्ध	200	NAE2011260	निर्वाचक का नाम : साबिर खान पिता का नाम: पीथे खान गृह संख्या : 28 उम्र : 23 लिंग : पुरुष	फोटो उपलब्ध
201	RJ/22/172/210158	निर्वाचक का नाम : शपूरा पति का नाम: आमद खां गृह संख्या : 29 उम्र : 80 लिंग : महिला	फोटो उपलब्ध	202	KLC2036150	निर्वाचक का नाम : लतीफ खां पिता का नाम: आमद खां गृह संख्या : 29 उम्र : 55 लिंग : पुरुष	फोटो उपलब्ध	203	RJ/22/172/210070	निर्वाचक का नाम : आलम खां पिता का नाम: आमद खां गृह संख्या : 29 उम्र : 53 लिंग : पुरुष	फोटो उपलब्ध
204	KLC1579747	निर्वाचक का नाम : उमत पति का नाम: लतीफखाँ गृह संख्या : 29 उम्र : 45 लिंग : महिला	फोटो उपलब्ध	205	KLC1760248	निर्वाचक का नाम : रहमतखाँ पिता का नाम: आमदखाँ गृह संख्या : 29 उम्र : 43 लिंग : पुरुष	फोटो उपलब्ध	206	NAE0432245	निर्वाचक का नाम : उम्मान खां पिता का नाम: आमद खां गृह संख्या : 29 उम्र : 37 लिंग : पुरुष	फोटो उपलब्ध
207	NAE0432237	निर्वाचक का नाम : मफू बानू पति का नाम: रहमत खां गृह संख्या : 29 उम्र : 36 लिंग : महिला	फोटो उपलब्ध	208	NAE0432252	निर्वाचक का नाम : जरीना बानू पति का नाम: उम्मान खां गृह संख्या : 29 उम्र : 35 लिंग : महिला	फोटो उपलब्ध	209	NAE1811488	निर्वाचक का नाम : आकूब खान पिता का नाम: लतीफ खान गृह संख्या : 29 उम्र : 22 लिंग : पुरुष	फोटो उपलब्ध
210	RJ/22/172/210064	निर्वाचक का नाम : अनवर खां पिता का नाम: लाखे खां गृह संख्या : 30 उम्र : 61 लिंग : पुरुष	फोटो उपलब्ध	211	RJ/22/172/210173	निर्वाचक का नाम : मंजू पति का नाम: अनवर खां गृह संख्या : 30 उम्र : 60 लिंग : महिला	फोटो उपलब्ध	212	NAE0432567	निर्वाचक का नाम : रहमान खां पिता का नाम: अनवर खां गृह संख्या : 30 उम्र : 39 लिंग : पुरुष	फोटो उपलब्ध
213	NAE0432575	निर्वाचक का नाम : मरियम पति का नाम: रहमान खां गृह संख्या : 30 उम्र : 36 लिंग : महिला	फोटो उपलब्ध	214	NAE1509900	निर्वाचक का नाम : मुस्ताक़ खान पिता का नाम: अनवर खान गृह संख्या : 30 उम्र : 31 लिंग : पुरुष	फोटो उपलब्ध	215	NAE1509876	निर्वाचक का नाम : जुबिया बानो पति का नाम: मुस्ताक़ खान गृह संख्या : 30 उम्र : 28 लिंग : महिला	फोटो उपलब्ध
216	NAE1965599	निर्वाचक का नाम : रहीम खान पिता का नाम: लाखा खान गृह संख्या : 31 उम्र : 71 लिंग : पुरुष	फोटो उपलब्ध	217	RJ/22/172/211101	निर्वाचक का नाम : नशीबा पति का नाम: रहीम खां गृह संख्या : 31 उम्र : 65 लिंग : महिला	फोटो उपलब्ध	218	NAE0432286	निर्वाचक का नाम : दिनेश खां पिता का नाम: रहीम खां गृह संख्या : 31 उम्र : 38 लिंग : पुरुष	फोटो उपलब्ध
219	NAE0432294	निर्वाचक का नाम : ममताज पति का नाम: दिनेश खां गृह संख्या : 31 उम्र : 37 लिंग : महिला	फोटो उपलब्ध	220	NAE0432302	निर्वाचक का नाम : दाऊद पिता का नाम: रहीम खां गृह संख्या : 31 उम्र : 36 लिंग : पुरुष	फोटो उपलब्ध	221	NAE1509835	निर्वाचक का नाम : माफ़ि़ला बानो पति का नाम: दाऊद खान गृह संख्या : 31 उम्र : 25 लिंग : महिला	फोटो उपलब्ध

222	RJ/22/172/210174	निर्वाचक का नाम : ऐमणा पति का नाम: ईशाख खां गृह संख्या : 32 उम्र : 75 लिंग : महिला	फोटो उपलब्ध	223	KLC2036168	निर्वाचक का नाम : गुलाबखां पिता का नाम: ईशाख खां गृह संख्या : 32 उम्र : 53 लिंग : पुरुष	फोटो उपलब्ध	224	KLC1360874	निर्वाचक का नाम : औरस खां पिता का नाम: इसाक खां गृह संख्या : 32 उम्र : 49 लिंग : पुरुष	फोटो उपलब्ध
225	KLC1760255	निर्वाचक का नाम : आसूखाँ पिता का नाम: ईशाखखाँ गृह संख्या : 32 उम्र : 47 लिंग : पुरुष	फोटो उपलब्ध	226	KLC1579762	निर्वाचक का नाम : शरीफा पति का नाम: तालबखाँ गृह संख्या : 32 उम्र : 45 लिंग : महिला	फोटो उपलब्ध	227	KLC1760263	निर्वाचक का नाम : छगन पति का नाम: गुलाबखाँ गृह संख्या : 32 उम्र : 43 लिंग : महिला	फोटो उपलब्ध
228	NAE1509793	निर्वाचक का नाम : जुबेदा पति का नाम: औरश खान गृह संख्या : 32 उम्र : 41 लिंग : महिला	फोटो उपलब्ध	229	NAE0872507	निर्वाचक का नाम : रसीदा पति का नाम: आसू खां गृह संख्या : 32 उम्र : 32 लिंग : महिला	फोटो उपलब्ध	230	RJ/22/172/210226	निर्वाचक का नाम : गणपत सिंह पिता का नाम: प्रताप सिंह गृह संख्या : 33 उम्र : 80 लिंग : पुरुष	फोटो उपलब्ध
231	RJ/22/172/210237	निर्वाचक का नाम : लक्ष्मण सिंह पिता का नाम: प्रताप सिंह गृह संख्या : 33 उम्र : 72 लिंग : पुरुष	फोटो उपलब्ध	232	RJ/22/172/211043	निर्वाचक का नाम : भवानी सिंह पिता का नाम: प्रताप सिंह गृह संख्या : 33 उम्र : 65 लिंग : पुरुष	फोटो उपलब्ध	233	RJ/22/172/210240	निर्वाचक का नाम : मूंगी पति का नाम: लक्ष्मण सिंह गृह संख्या : 33 उम्र : 65 लिंग : महिला	फोटो उपलब्ध
234	RJ/22/172/210288	निर्वाचक का नाम : देशकंवर पति का नाम: उदय सिंह गृह संख्या : 33 उम्र : 63 लिंग : महिला	फोटो उपलब्ध	235	RJ/22/172/210547	निर्वाचक का नाम : उदय सिंह पिता का नाम: प्रताप सिंह गृह संख्या : 33 उम्र : 62 लिंग : पुरुष	फोटो उपलब्ध	236	RJ/22/172/210289	निर्वाचक का नाम : सुआ पति का नाम: भवानी सिंह गृह संख्या : 33 उम्र : 60 लिंग : महिला	फोटो उपलब्ध
237	KLC2036176	निर्वाचक का नाम : नारायण सिंह पिता का नाम: प्रताप सिंह गृह संख्या : 33 उम्र : 45 लिंग : पुरुष	फोटो उपलब्ध	238	NAE0059238	निर्वाचक का नाम : देवी सिंह पिता का नाम: लक्ष्मण सिंह गृह संख्या : 33 उम्र : 44 लिंग : पुरुष	फोटो उपलब्ध	239	KLC2036754	निर्वाचक का नाम : कमला कंवर पति का नाम: नारायणसिंह गृह संख्या : 33 उम्र : 43 लिंग : महिला	फोटो उपलब्ध
240	NAE0587295	निर्वाचक का नाम : पारस कंवर पति का नाम: देवी सिंह गृह संख्या : 33 उम्र : 42 लिंग : महिला	फोटो उपलब्ध	241	NAE0587287	निर्वाचक का नाम : शम्भू सिंह पिता का नाम: लक्ष्मण सिंह गृह संख्या : 33 उम्र : 38 लिंग : पुरुष	फोटो उपलब्ध	242	NAE0472639	निर्वाचक का नाम : हीर सिंह पिता का नाम: भवानी सिंह गृह संख्या : 33 उम्र : 37 लिंग : पुरुष	फोटो उपलब्ध
243	NAE0472647	निर्वाचक का नाम : गुलाब सिंह पिता का नाम: भवानी सिंह गृह संख्या : 33 उम्र : 35 लिंग : पुरुष	फोटो उपलब्ध	244	NAE0472621	निर्वाचक का नाम : गंगा सिंह पिता का नाम: उदय सिंह गृह संख्या : 33 उम्र : 32 लिंग : पुरुष	फोटो उपलब्ध	245	NAE0992313	निर्वाचक का नाम : पंखु कंवर पति का नाम: शंभू सिंह गृह संख्या : 33 उम्र : 31 लिंग : महिला	फोटो उपलब्ध
246	NAE0992321	निर्वाचक का नाम : जोखम कंवर पति का नाम: गुलाब सिंह गृह संख्या : 33 उम्र : 31 लिंग : महिला	फोटो उपलब्ध	247	NAE0992339	निर्वाचक का नाम : महेन्द्र सिंह पिता का नाम: उदय सिंह गृह संख्या : 33 उम्र : 30 लिंग : पुरुष	फोटो उपलब्ध	248	NAE1092774	निर्वाचक का नाम : गीता कंवर पति का नाम: गंगा सिंह गृह संख्या : 33 उम्र : 30 लिंग : महिला	फोटो उपलब्ध
249	NAE1166578	निर्वाचक का नाम : मदन कंवर पति का नाम: महेन्द्र सिंह गृह संख्या : 33 उम्र : 28 लिंग : महिला	फोटो उपलब्ध	250	RJ/22/172/210478	निर्वाचक का नाम : दान सिंह पिता का नाम: प्रताप सिंह गृह संख्या : 34 उम्र : 60 लिंग : पुरुष	फोटो उपलब्ध	251	RJ/22/172/210479	निर्वाचक का नाम : शान्ता पति का नाम: दान सिंह गृह संख्या : 34 उम्र : 58 लिंग : महिला	फोटो उपलब्ध

252	KLC1579770	निर्वाचक का नाम : मोड सिंह पिता का नाम: प्रताप सिंह गृह संख्या : 34 उम्र : 54 लिंग : पुरुष	फोटो उपलब्ध	253	KLC1579788	निर्वाचक का नाम : संकुतला कंवर पति का नाम: मोडसिंह गृह संख्या : 34 उम्र : 43 लिंग : महिला	फोटो उपलब्ध	254	NAE0472654	निर्वाचक का नाम : घेव सिंह पिता का नाम: दान सिंह गृह संख्या : 34 उम्र : 36 लिंग : पुरुष	फोटो उपलब्ध
255	NAE0888750	निर्वाचक का नाम : चतर सिंह पिता का नाम: दान सिंह गृह संख्या : 34 उम्र : 31 लिंग : पुरुष	फोटो उपलब्ध	256	NAE1968932	निर्वाचक का नाम : नीतू कंवर पिता का नाम: मोड सिंह गृह संख्या : 34 उम्र : 22 लिंग : महिला	फोटो उपलब्ध	257	RJ/22/172/210646	निर्वाचक का नाम : तारी पति का नाम: जबर सिंह गृह संख्या : 35 उम्र : 65 लिंग : महिला	फोटो उपलब्ध
258	NAE0432518	निर्वाचक का नाम : मदन सिंह पिता का नाम: जबर सिंह गृह संख्या : 35 उम्र : 36 लिंग : पुरुष	फोटो उपलब्ध	259	NAE0432559	निर्वाचक का नाम : कंकर कंवर पति का नाम: मदन सिंह गृह संख्या : 35 उम्र : 34 लिंग : महिला	फोटो उपलब्ध	260	NAE0587758	निर्वाचक का नाम : अर्जुन सिंह पिता का नाम: जबर सिंह गृह संख्या : 35 उम्र : 33 लिंग : पुरुष	फोटो उपलब्ध
261	NAE0740431	निर्वाचक का नाम : स्वरूप सिंह पिता का नाम: जबर सिंह गृह संख्या : 35 उम्र : 31 लिंग : पुरुष	फोटो उपलब्ध	262	NAE1590108	निर्वाचक का नाम : कामिया कंवर पति का नाम: स्वरूप सिंह गृह संख्या : 35 उम्र : 31 लिंग : महिला	फोटो उपलब्ध	263	NAE1232917	निर्वाचक का नाम : पारस कंवर पति का नाम: अर्जुन सिंह गृह संख्या : 35 उम्र : 27 लिंग : महिला	फोटो उपलब्ध
264	RJ/22/172/210251	निर्वाचक का नाम : रतन सिंह पिता का नाम: वाक सिंह गृह संख्या : 36 उम्र : 65 लिंग : पुरुष	फोटो उपलब्ध	265	NAE0445049	निर्वाचक का नाम : सुआ पति का नाम: रतन सिंह गृह संख्या : 36 उम्र : 56 लिंग : महिला	फोटो उपलब्ध	266	NAE0234138	निर्वाचक का नाम : वाग सिंह पिता का नाम: वाक सिंह गृह संख्या : 36 उम्र : 54 लिंग : पुरुष	फोटो उपलब्ध
267	NAE0234120	निर्वाचक का नाम : हडमत सिंह पिता का नाम: वाक सिंह गृह संख्या : 36 उम्र : 44 लिंग : पुरुष	फोटो उपलब्ध	268	NAE0234146	निर्वाचक का नाम : नीमाकंवर पति का नाम: वागसिंह गृह संख्या : 36 उम्र : 43 लिंग : महिला	फोटो उपलब्ध	269	KLC1455930	निर्वाचक का नाम : छैल सिंह पिता का नाम: वाक सिंह गृह संख्या : 36 उम्र : 43 लिंग : पुरुष	फोटो उपलब्ध
270	NAE0740449	निर्वाचक का नाम : रेशमी कंवर पति का नाम: शैल सिंह गृह संख्या : 36 उम्र : 41 लिंग : महिला	फोटो उपलब्ध	271	NAE1232925	निर्वाचक का नाम : भेर सिंह पिता का नाम: रतन सिंह गृह संख्या : 36 उम्र : 30 लिंग : पुरुष	फोटो उपलब्ध	272	NAE1166586	निर्वाचक का नाम : गोपाल सिंह पिता का नाम: रतन सिंह गृह संख्या : 36 उम्र : 27 लिंग : पुरुष	फोटो उपलब्ध
273	NAE1653518	निर्वाचक का नाम : वर्षा कंवर पति का नाम: भेर सिंह गृह संख्या : 36 उम्र : 24 लिंग : महिला	फोटो उपलब्ध	274	RJ/22/172/210233	निर्वाचक का नाम : भागीरथ राम पिता का नाम: खीया राम गृह संख्या : 37 उम्र : 68 लिंग : पुरुष	फोटो उपलब्ध	275	RJ/22/172/210205	निर्वाचक का नाम : पूनमी पति का नाम: भागीरथ राम गृह संख्या : 37 उम्र : 65 लिंग : महिला	फोटो उपलब्ध
276	NAE0365411	निर्वाचक का नाम : जगदीश कुमार पिता का नाम: भागीरथ राम गृह संख्या : 37 उम्र : 39 लिंग : पुरुष	फोटो उपलब्ध	277	NAE0587725	निर्वाचक का नाम : कमला देवी पति का नाम: जगदीश कुमार गृह संख्या : 37 उम्र : 36 लिंग : महिला	फोटो उपलब्ध	278	NAE0587329	निर्वाचक का नाम : मनीषा देवी पति का नाम: सुग्रीव कुमार गृह संख्या : 37 उम्र : 35 लिंग : महिला	फोटो उपलब्ध
279	NAE0365429	निर्वाचक का नाम : सुग्रीव कुमार पिता का नाम: भागीरथ राम गृह संख्या : 37 उम्र : 35 लिंग : पुरुष	फोटो उपलब्ध	280	RJ/22/172/210549	निर्वाचक का नाम : चूना राम पिता का नाम: खीयाराम गृह संख्या : 38 उम्र : 63 लिंग : पुरुष	फोटो उपलब्ध	281	RJ/22/172/211108	निर्वाचक का नाम : सुगणी पति का नाम: चूना राम गृह संख्या : 38 उम्र : 60 लिंग : महिला	फोटो उपलब्ध

282	NAE0177477	निर्वाचक का नाम : आसुराम पिता का नाम: चूनाराम गृह संख्या : 38 उम्र : 38 लिंग : पुरुष	फोटो उपलब्ध	283	NAE0177485	निर्वाचक का नाम : रमेश कुमार पिता का नाम: चूनाराम गृह संख्या : 38 उम्र : 37 लिंग : पुरुष	फोटो उपलब्ध	284	NAE0587337	निर्वाचक का नाम : कमला देवी पिता का नाम: रमेश कुमार गृह संख्या : 38 उम्र : 37 लिंग : महिला	फोटो उपलब्ध
285	NAE1232933	निर्वाचक का नाम : भगवती देवी पति का नाम: आसुराम गृह संख्या : 38 उम्र : 31 लिंग : महिला	फोटो उपलब्ध	286	RJ/22/172/210213	निर्वाचक का नाम : गवरी पति का नाम: छोगा राम गृह संख्या : 39 उम्र : 85 लिंग : महिला	फोटो उपलब्ध	287	RJ/22/172/210105	निर्वाचक का नाम : उदाराम पिता का नाम: छोगा राम गृह संख्या : 39 उम्र : 55 लिंग : पुरुष	फोटो उपलब्ध
288	RJ/22/172/210550	निर्वाचक का नाम : कैसी पति का नाम: उदाराम गृह संख्या : 39 उम्र : 55 लिंग : महिला	फोटो उपलब्ध	289	NAE0872515	निर्वाचक का नाम : विमला विश्रोई पति का नाम: बंशीलाल गृह संख्या : 39 उम्र : 37 लिंग : महिला	फोटो उपलब्ध	290	NAE0531632	निर्वाचक का नाम : बंशीलाल पिता का नाम: उदाराम गृह संख्या : 39 उम्र : 33 लिंग : पुरुष	फोटो उपलब्ध
291	NAE0992354	निर्वाचक का नाम : नारायण लाल विश्रोई पिता का नाम: उदाराम गृह संख्या : 39 उम्र : 30 लिंग : पुरुष	फोटो उपलब्ध	292	NAE1436781	निर्वाचक का नाम : रामनारायण विश्रोई पिता का नाम: उदाराम गृह संख्या : 39 उम्र : 29 लिंग : पुरुष	फोटो उपलब्ध	293	NAE1590116	निर्वाचक का नाम : संतोष पति का नाम: नारायण लाल बिशनोई गृह संख्या : 39 उम्र : 26 लिंग : महिला	फोटो उपलब्ध
294	NAE1590124	निर्वाचक का नाम : संगीता पिता का नाम: रामनारायण बिशनोई गृह संख्या : 39 उम्र : 25 लिंग : महिला	फोटो उपलब्ध	295	RJ/22/172/210146	निर्वाचक का नाम : भगवाना राम पिता का नाम: समेला राम गृह संख्या : 40 उम्र : 61 लिंग : पुरुष	फोटो उपलब्ध	296	RJ/22/172/210552	निर्वाचक का नाम : शान्ति पति का नाम: भगवाना राम गृह संख्या : 40 उम्र : 58 लिंग : महिला	फोटो उपलब्ध
297	KLC2191021	निर्वाचक का नाम : ओमप्रकाश बेनीवाल पिता का नाम: भगवानाराम गृह संख्या : 40 उम्र : 37 लिंग : पुरुष	फोटो उपलब्ध	298	NAE0531640	निर्वाचक का नाम : पुष्पा देवी पति का नाम: ओमप्रकाश गृह संख्या : 40 उम्र : 34 लिंग : महिला	फोटो उपलब्ध	299	NAE0432179	निर्वाचक का नाम : महिराम पिता का नाम: भगवानाराम गृह संख्या : 40 उम्र : 33 लिंग : पुरुष	फोटो उपलब्ध
300	NAE1120237	निर्वाचक का नाम : उर्मिला पति का नाम: महिराम गृह संख्या : 40 उम्र : 29 लिंग : महिला	फोटो उपलब्ध	301	NAE1624675	निर्वाचक का नाम : भाखरा राम पिता का नाम: समेला राम गृह संख्या : 41 उम्र : 58 लिंग : पुरुष	फोटो उपलब्ध	302	RJ/22/172/210647	निर्वाचक का नाम : जयकिशन पिता का नाम: समेला राम गृह संख्या : 41 उम्र : 54 लिंग : पुरुष	फोटो उपलब्ध
303	KLC1579796	निर्वाचक का नाम : सोहनीदेवी पति का नाम: जयकिशन गृह संख्या : 41 उम्र : 45 लिंग : महिला	फोटो उपलब्ध	304	KLC1760271	निर्वाचक का नाम : झीणीदेवी पति का नाम: भाखराराम गृह संख्या : 41 उम्र : 43 लिंग : महिला	फोटो उपलब्ध	305	NAE1232941	निर्वाचक का नाम : नरेश कुमार पिता का नाम: जय किशन गृह संख्या : 41 उम्र : 28 लिंग : पुरुष	फोटो उपलब्ध
306	NAE1166636	निर्वाचक का नाम : सुरेश कुमार पिता का नाम: भाखरा राम गृह संख्या : 41 उम्र : 27 लिंग : पुरुष	फोटो उपलब्ध	307	NAE2196806	निर्वाचक का नाम : भलमती पति का नाम: नरेश कुमार गृह संख्या : 41 उम्र : 26 लिंग : महिला	फोटो उपलब्ध	308	NAE1968676	निर्वाचक का नाम : सुंदर पति का नाम: सुरेश कुमार गृह संख्या : 41 उम्र : 25 लिंग : महिला	फोटो उपलब्ध
309	NAE1590132	निर्वाचक का नाम : विजय कुमार पिता का नाम: जय किशन गृह संख्या : 41 उम्र : 24 लिंग : पुरुष	फोटो उपलब्ध	310	NAE1590140	निर्वाचक का नाम : अरविंद विश्रोई पिता का नाम: भाखरा राम गृह संख्या : 41 उम्र : 24 लिंग : पुरुष	फोटो उपलब्ध	311	RJ/22/172/211102	निर्वाचक का नाम : किशना राम पिता का नाम: भीयाराम गृह संख्या : 42 उम्र : 70 लिंग : पुरुष	फोटो उपलब्ध

312	RJ/22/172/210201	निर्वाचक का नाम : सुवटी पति का नाम: किशना राम गृह संख्या : 42 उम्र : 65 लिंग : महिला	फोटो उपलब्ध	313	NAE0011189	निर्वाचक का नाम : ओमप्रकाश पति का नाम: किशनाराम गृह संख्या : 42 उम्र : 43 लिंग : पुरुष	फोटो उपलब्ध	314	NAE0011197	निर्वाचक का नाम : श्रवणी देवी पति का नाम: ओमप्रकाश गृह संख्या : 42 उम्र : 40 लिंग : महिला	फोटो उपलब्ध
315	NAE0011429	निर्वाचक का नाम : रामस्वरूप पति का नाम: किशनाराम गृह संख्या : 42 उम्र : 37 लिंग : पुरुष	फोटो उपलब्ध	316	NAE1665199	निर्वाचक का नाम : सोहनी देवी पति का नाम: रामस्वरूप गृह संख्या : 42 उम्र : 35 लिंग : महिला	फोटो उपलब्ध	317	NAE2220267	निर्वाचक का नाम : कैलाश चंद्र पति का नाम: ओम प्रकाश गृह संख्या : 42 उम्र : 19 लिंग : पुरुष	फोटो उपलब्ध
318	RJ/22/172/211061	निर्वाचक का नाम : राम लाल पति का नाम: खीया राम गृह संख्या : 43 उम्र : 61 लिंग : पुरुष	फोटो उपलब्ध	319	RJ/22/172/210202	निर्वाचक का नाम : मीरा पति का नाम: राम लाल गृह संख्या : 43 उम्र : 58 लिंग : महिला	फोटो उपलब्ध	320	NAE0299594	निर्वाचक का नाम : दिनेश कुमार पति का नाम: रामलाल गृह संख्या : 43 उम्र : 36 लिंग : पुरुष	फोटो उपलब्ध
321	NAE0587345	निर्वाचक का नाम : केशी देवी पति का नाम: दिनेश कुमार गृह संख्या : 43 उम्र : 34 लिंग : महिला	फोटो उपलब्ध	322	NAE1092782	निर्वाचक का नाम : राजूराम पति का नाम: रामलाल गृह संख्या : 43 उम्र : 31 लिंग : पुरुष	फोटो उपलब्ध	323	NAE2145720	निर्वाचक का नाम : राम प्यारी पति का नाम: प्रवीण कुमार गृह संख्या : 43 उम्र : 26 लिंग : महिला	फोटो उपलब्ध
324	NAE1861418	निर्वाचक का नाम : प्रवीण कुमार पति का नाम: राम लाल गृह संख्या : 43 उम्र : 25 लिंग : पुरुष	फोटो उपलब्ध	325	NAE1916675	निर्वाचक का नाम : इन्द्रा कुमारी पति का नाम: राजू राम गृह संख्या : 43 उम्र : 25 लिंग : महिला	फोटो उपलब्ध	326	RJ/22/172/211032	निर्वाचक का नाम : गंगा राम पति का नाम: पदमा राम गृह संख्या : 44 उम्र : 65 लिंग : पुरुष	फोटो उपलब्ध
327	RJ/22/172/211124	निर्वाचक का नाम : रूकमण पति का नाम: गंगा राम गृह संख्या : 44 उम्र : 63 लिंग : महिला	फोटो उपलब्ध	328	NAE1232958	निर्वाचक का नाम : महिराम पति का नाम: गंगाराम गृह संख्या : 44 उम्र : 28 लिंग : पुरुष	फोटो उपलब्ध	329	NAE1874973	निर्वाचक का नाम : रामेश्वरी पति का नाम: महीराम गृह संख्या : 44 उम्र : 25 लिंग : महिला	फोटो उपलब्ध
330	RJ/22/172/210142	निर्वाचक का नाम : फगलू राम पति का नाम: जांवता राम गृह संख्या : 45 उम्र : 84 लिंग : पुरुष	फोटो उपलब्ध	331	RJ/22/172/210206	निर्वाचक का नाम : पूनमी पति का नाम: फगलू राम गृह संख्या : 45 उम्र : 75 लिंग : महिला	फोटो उपलब्ध	332	KLC1360882	निर्वाचक का नाम : मांगीलाल पति का नाम: फगलूराम गृह संख्या : 45 उम्र : 49 लिंग : पुरुष	फोटो उपलब्ध
333	KLC2036747	निर्वाचक का नाम : मोहन लाल पति का नाम: फगलूराम गृह संख्या : 45 उम्र : 42 लिंग : पुरुष	फोटो उपलब्ध	334	NAE0233916	निर्वाचक का नाम : पालू देवी पति का नाम: मांगीलाल गृह संख्या : 45 उम्र : 38 लिंग : महिला	फोटो उपलब्ध	335	NAE0587352	निर्वाचक का नाम : माडू देवी पति का नाम: मोहनलाल गृह संख्या : 45 उम्र : 35 लिंग : महिला	फोटो उपलब्ध
336	RJ/22/172/210554	निर्वाचक का नाम : वीरमा राम पति का नाम: पेमा राम गृह संख्या : 46 उम्र : 83 लिंग : पुरुष	फोटो उपलब्ध	337	RJ/22/172/210198	निर्वाचक का नाम : जेती पति का नाम: वीरमा राम गृह संख्या : 46 उम्र : 75 लिंग : महिला	फोटो उपलब्ध	338	RJ/22/172/210124	निर्वाचक का नाम : ओम प्रकाश पति का नाम: वीरमा राम गृह संख्या : 46 उम्र : 53 लिंग : पुरुष	फोटो उपलब्ध
339	KLC1579804	निर्वाचक का नाम : सुमित्रा पति का नाम: ओमप्रकाश गृह संख्या : 46 उम्र : 45 लिंग : महिला	फोटो उपलब्ध	340	KLC1455872	निर्वाचक का नाम : श्रवण कुमार पति का नाम: विरमा राम गृह संख्या : 46 उम्र : 45 लिंग : पुरुष	फोटो उपलब्ध	341	KLC1579812	निर्वाचक का नाम : भगवती पति का नाम: श्रवणकुमार गृह संख्या : 46 उम्र : 43 लिंग : महिला	फोटो उपलब्ध

342	NAE1166644	निर्वाचक का नाम : शैतान राम पिता का नाम: ओम प्रकाश गृह संख्या : 46 उम्र : 27 लिंग : पुरुष	फोटो उपलब्ध	343	NAE1526219	निर्वाचक का नाम : कमलेश कुमार पिता का नाम: श्रवण कुमार गृह संख्या : 46 उम्र : 25 लिंग : पुरुष	फोटो उपलब्ध	344	NAE1967249	निर्वाचक का नाम : राकेश कुमार पिता का नाम: श्रवण कुमार गृह संख्या : 46 उम्र : 24 लिंग : पुरुष	फोटो उपलब्ध
345	NAE1967256	निर्वाचक का नाम : दिनेश कुमार पिता का नाम: श्रवण कुमार गृह संख्या : 46 उम्र : 24 लिंग : पुरुष	फोटो उपलब्ध	346	KLC1455690	निर्वाचक का नाम : भगवाना राम पिता का नाम: रूपा राम गृह संख्या : 47 उम्र : 60 लिंग : पुरुष	फोटो उपलब्ध	347	NAE1232966	निर्वाचक का नाम : झीणी देवी पति का नाम: पाबुराम गृह संख्या : 47 उम्र : 31 लिंग : महिला	फोटो उपलब्ध
348	NAE1508498	निर्वाचक का नाम : कमला देवी पति का नाम: श्री राम गृह संख्या : 47 उम्र : 30 लिंग : महिला	फोटो उपलब्ध	349	NAE1092790	निर्वाचक का नाम : पाबुराम पिता का नाम: भगवानाराम गृह संख्या : 47 उम्र : 29 लिंग : पुरुष	फोटो उपलब्ध	350	NAE1232974	निर्वाचक का नाम : श्री राम पिता का नाम: भगवाना राम गृह संख्या : 47 उम्र : 28 लिंग : पुरुष	फोटो उपलब्ध
351	RJ/22/172/210336	निर्वाचक का नाम : अमरू पति का नाम: चेना राम गृह संख्या : 48 उम्र : 80 लिंग : महिला	फोटो उपलब्ध	352	RJ/22/172/210324	निर्वाचक का नाम : पांचू पति का नाम: भगवाना राम गृह संख्या : 48 उम्र : 58 लिंग : महिला	फोटो उपलब्ध	353	KLC1760396	निर्वाचक का नाम : लादुराम पिता का नाम: चेनाराम गृह संख्या : 48 उम्र : 45 लिंग : पुरुष	फोटो उपलब्ध
354	KLC1579945	निर्वाचक का नाम : कमला पति का नाम: लादुराम गृह संख्या : 48 उम्र : 43 लिंग : महिला	फोटो उपलब्ध	355	KLC1579952	निर्वाचक का नाम : लक्ष्मणकुमार पिता का नाम: चेनाराम गृह संख्या : 48 उम्र : 43 लिंग : पुरुष	फोटो उपलब्ध	356	KLC2036770	निर्वाचक का नाम : इन्द्रा पति का नाम: लक्ष्मण गृह संख्या : 48 उम्र : 39 लिंग : महिला	फोटो उपलब्ध
357	NAE1884162	निर्वाचक का नाम : गोपी किशन पिता का नाम: लादु राम गृह संख्या : 48 उम्र : 23 लिंग : पुरुष	फोटो उपलब्ध	358	RJ/22/172/210334	निर्वाचक का नाम : भाणी पति का नाम: ईराराम गृह संख्या : 49 उम्र : 85 लिंग : महिला	फोटो उपलब्ध	359	RJ/22/172/210114	निर्वाचक का नाम : हेमा राम पिता का नाम: ईराराम गृह संख्या : 49 उम्र : 60 लिंग : पुरुष	फोटो उपलब्ध
360	RJ/22/172/210216	निर्वाचक का नाम : तुसली पति का नाम: हेमा राम गृह संख्या : 49 उम्र : 58 लिंग : महिला	फोटो उपलब्ध	361	RJ/22/172/210649	निर्वाचक का नाम : बाबू लाल पिता का नाम: ईराराम गृह संख्या : 49 उम्र : 57 लिंग : पुरुष	फोटो उपलब्ध	362	KLC2036382	निर्वाचक का नाम : विरदीचन्द पिता का नाम: ईराराम गृह संख्या : 49 उम्र : 45 लिंग : पुरुष	फोटो उपलब्ध
363	KLC1760404	निर्वाचक का नाम : ऐलसी पति का नाम: बाबूलाल गृह संख्या : 49 उम्र : 45 लिंग : महिला	फोटो उपलब्ध	364	KLC1760412	निर्वाचक का नाम : देवकी पति का नाम: बिरदीचन्द गृह संख्या : 49 उम्र : 43 लिंग : महिला	फोटो उपलब्ध	365	NAE1047554	निर्वाचक का नाम : प्रवीण कुमार पिता का नाम: हेमाराम गृह संख्या : 49 उम्र : 31 लिंग : पुरुष	फोटो उपलब्ध
366	NAE1210426	निर्वाचक का नाम : विजय राज पिता का नाम: हेमा राम गृह संख्या : 49 उम्र : 28 लिंग : पुरुष	फोटो उपलब्ध	367	NAE1968924	निर्वाचक का नाम : सोनिया पति का नाम: विजय राज गृह संख्या : 49 उम्र : 27 लिंग : महिला	फोटो उपलब्ध	368	NAE1509751	निर्वाचक का नाम : सत्यपाल बिश्रोई पिता का नाम: हेमा राम गृह संख्या : 49 उम्र : 26 लिंग : पुरुष	फोटो उपलब्ध
369	NAE1570423	निर्वाचक का नाम : सीमा देवी पति का नाम: प्रवीण कुमार गृह संख्या : 49 उम्र : 26 लिंग : महिला	फोटो उपलब्ध	370	NAE1715739	निर्वाचक का नाम : भलमती पति का नाम: श्रवण कुमार गृह संख्या : 49 उम्र : 26 लिंग : महिला	फोटो उपलब्ध	371	NAE1715747	निर्वाचक का नाम : सुरेश कुमार पिता का नाम: बाबू लाल गृह संख्या : 49 उम्र : 24 लिंग : पुरुष	फोटो उपलब्ध

372	NAE1716802	निर्वाचक का नाम : श्रवण कुमार पिता का नाम: बाबू लाल गृह संख्या : 49 उम्र : 24 लिंग : पुरुष	फोटो उपलब्ध	373	RJ/22/172/210555	निर्वाचक का नाम : छोगा राम पिता का नाम: रूपा राम गृह संख्या : 50 उम्र : 73 लिंग : पुरुष	फोटो उपलब्ध	374	RJ/22/172/210339	निर्वाचक का नाम : द्रोपदीदेवी पिता का नाम: छोगाराम गृह संख्या : 50 उम्र : 68 लिंग : महिला	फोटो उपलब्ध
375	KLC1455108	निर्वाचक का नाम : चन्द्र पाल पिता का नाम: छोगा राम गृह संख्या : 50 उम्र : 49 लिंग : पुरुष	फोटो उपलब्ध	376	RJ/22/172/210556	निर्वाचक का नाम : ऐलसी पति का नाम: चन्द्र पाल गृह संख्या : 50 उम्र : 47 लिंग : महिला	फोटो उपलब्ध	377	NAE0341701	निर्वाचक का नाम : कर्मपाल पिता का नाम: छोगाराम गृह संख्या : 50 उम्र : 35 लिंग : पुरुष	फोटो उपलब्ध
378	NAE0587766	निर्वाचक का नाम : पालू देवी पति का नाम: कर्मपाल गृह संख्या : 50 उम्र : 33 लिंग : महिला	फोटो उपलब्ध	379	NAE1092808	निर्वाचक का नाम : प्रवीण कुमार पिता का नाम: चन्द्रपाल गृह संख्या : 50 उम्र : 31 लिंग : पुरुष	फोटो उपलब्ध	380	NAE1968916	निर्वाचक का नाम : सुनिता जाणी पति का नाम: मनोहर बिश्रोई गृह संख्या : 50 उम्र : 27 लिंग : महिला	फोटो उपलब्ध
381	NAE1436724	निर्वाचक का नाम : मनोहर बिश्रोई पिता का नाम: चन्द्रपाल बिश्रोई गृह संख्या : 50 उम्र : 26 लिंग : पुरुष	फोटो उपलब्ध	382	RJ/22/172/210650	निर्वाचक का नाम : हरी राम पिता का नाम: रूपा राम गृह संख्या : 51 उम्र : 64 लिंग : पुरुष	फोटो उपलब्ध	383	RJ/22/172/210557	निर्वाचक का नाम : झीमा पति का नाम: हरी राम गृह संख्या : 51 उम्र : 60 लिंग : महिला	फोटो उपलब्ध
384	NAE0341578	निर्वाचक का नाम : भजन लाल पिता का नाम: हरीराम गृह संख्या : 51 उम्र : 42 लिंग : पुरुष	फोटो उपलब्ध	385	NAE1590256	निर्वाचक का नाम : इंद्रा पति का नाम: भजन लाल गृह संख्या : 51 उम्र : 31 लिंग : महिला	फोटो उपलब्ध	386	RJ/22/172/210417	निर्वाचक का नाम : भाखरा राम पिता का नाम: रूपा राम गृह संख्या : 52 उम्र : 69 लिंग : पुरुष	फोटो उपलब्ध
387	RJ/22/172/210325	निर्वाचक का नाम : सोहनी पति का नाम: भाखरा राम गृह संख्या : 52 उम्र : 65 लिंग : महिला	फोटो उपलब्ध	388	NAE0088351	निर्वाचक का नाम : हनुमान बिश्रोई पिता का नाम: भाकरारामजी बिश्रोई गृह संख्या : 52 उम्र : 34 लिंग : पुरुष	फोटो उपलब्ध	389	NAE1120245	निर्वाचक का नाम : विजयराज पिता का नाम: भाखराराम गृह संख्या : 52 उम्र : 34 लिंग : पुरुष	फोटो उपलब्ध
390	NAE0872523	निर्वाचक का नाम : इन्द्रा पति का नाम: विजय राज गृह संख्या : 52 उम्र : 31 लिंग : महिला	फोटो उपलब्ध	391	NAE1232982	निर्वाचक का नाम : रामेश्वरी पति का नाम: हनुमाना राम गृह संख्या : 52 उम्र : 29 लिंग : महिला	फोटो उपलब्ध	392	RJ/22/172/210190	निर्वाचक का नाम : खीवणी पति का नाम: राम चंद गृह संख्या : 53 उम्र : 73 लिंग : महिला	फोटो उपलब्ध
393	RJ/22/172/210100	निर्वाचक का नाम : जगदीश पिता का नाम: राम चंद गृह संख्या : 53 उम्र : 53 लिंग : पुरुष	फोटो उपलब्ध	394	KLC2113272	निर्वाचक का नाम : कमली पति का नाम: जगदीश गृह संख्या : 53 उम्र : 45 लिंग : महिला	फोटो उपलब्ध	395	KLC2113264	निर्वाचक का नाम : बीरबलराम पिता का नाम: रामचन्द्र गृह संख्या : 53 उम्र : 43 लिंग : पुरुष	फोटो उपलब्ध
396	NAE0432229	निर्वाचक का नाम : पालू देवी पति का नाम: बीरबल राम गृह संख्या : 53 उम्र : 39 लिंग : महिला	फोटो उपलब्ध	397	NAE2205938	निर्वाचक का नाम : इंदरा विश्रोई पति का नाम: सुरेश कुमार गृह संख्या : 53 उम्र : 30 लिंग : महिला	फोटो उपलब्ध	398	NAE2206175	निर्वाचक का नाम : अशोक कुमार पिता का नाम: जगदीश कुमार गृह संख्या : 53 उम्र : 22 लिंग : पुरुष	फोटो उपलब्ध
399	RJ/22/172/211106	निर्वाचक का नाम : रिडमल राम पिता का नाम: सुरजन राम गृह संख्या : 54 उम्र : 66 लिंग : पुरुष	फोटो उपलब्ध	400	RJ/22/172/211028	निर्वाचक का नाम : रूपा पति का नाम: रिडमल राम गृह संख्या : 54 उम्र : 60 लिंग : महिला	फोटो उपलब्ध	401	RJ/22/172/210189	निर्वाचक का नाम : मीरा पति का नाम: नरीगा राम गृह संख्या : 54 उम्र : 60 लिंग : महिला	फोटो उपलब्ध

402	NAE0888768	निर्वाचक का नाम : प्रवीण कुमार पिता का नाम: नरिंगा राम गृह संख्या : 54 उम्र : 31 लिंग : पुरुष	फोटो उपलब्ध	403	NAE1570472	निर्वाचक का नाम : विमला पति का नाम: प्रवीण कुमार गृह संख्या : 54 उम्र : 26 लिंग : महिला	फोटो उपलब्ध	404	NAE1570456	निर्वाचक का नाम : मनोहर विश्रोई पिता का नाम: रीडमल राम गृह संख्या : 54 उम्र : 26 लिंग : पुरुष	फोटो उपलब्ध
405	RJ/22/172/210326	निर्वाचक का नाम : जेती पति का नाम: अर्जनाराम गृह संख्या : 55 उम्र : 83 लिंग : महिला	फोटो उपलब्ध	406	NAE0234260	निर्वाचक का नाम : सुख राम पिता का नाम: अर्जनाराम गृह संख्या : 55 उम्र : 53 लिंग : पुरुष	फोटो उपलब्ध	407	RJ/22/172/210345	निर्वाचक का नाम : ऐलसी पति का नाम: सुख राम गृह संख्या : 55 उम्र : 53 लिंग : महिला	फोटो उपलब्ध
408	KLC1760420	निर्वाचक का नाम : जयकिशन पिता का नाम: अर्जनाराम गृह संख्या : 55 उम्र : 43 लिंग : पुरुष	फोटो उपलब्ध	409	KLC1579960	निर्वाचक का नाम : चूनी पति का नाम: जयकिशन गृह संख्या : 55 उम्र : 43 लिंग : महिला	फोटो उपलब्ध	410	NAE0472662	निर्वाचक का नाम : राम लाल पिता का नाम: अर्जन राम गृह संख्या : 55 उम्र : 34 लिंग : पुरुष	फोटो उपलब्ध
411	NAE0804351	निर्वाचक का नाम : पवन विश्रोई पति का नाम: रामलाल गृह संख्या : 55 उम्र : 34 लिंग : महिला	फोटो उपलब्ध	412	RJ/22/172/210228	निर्वाचक का नाम : प्रतापा राम पिता का नाम: चीमा राम गृह संख्या : 56 उम्र : 70 लिंग : पुरुष	फोटो उपलब्ध	413	RJ/22/172/210560	निर्वाचक का नाम : जेती पति का नाम: प्रतापा राम गृह संख्या : 56 उम्र : 63 लिंग : महिला	फोटो उपलब्ध
414	NAE0234252	निर्वाचक का नाम : मोबता राम पिता का नाम: चीमा राम गृह संख्या : 56 उम्र : 60 लिंग : पुरुष	फोटो उपलब्ध	415	RJ/22/172/210200	निर्वाचक का नाम : केली पति का नाम: मोबता राम गृह संख्या : 56 उम्र : 55 लिंग : महिला	फोटो उपलब्ध	416	KLC1579978	निर्वाचक का नाम : मीरा पति का नाम: किशनाराम गृह संख्या : 56 उम्र : 49 लिंग : महिला	फोटो उपलब्ध
417	NAE0011486	निर्वाचक का नाम : राम निवास पिता का नाम: प्रतापा राम गृह संख्या : 56 उम्र : 39 लिंग : पुरुष	फोटो उपलब्ध	418	NAE0059154	निर्वाचक का नाम : मीरा देवी पति का नाम: रामनिवास गृह संख्या : 56 उम्र : 38 लिंग : महिला	फोटो उपलब्ध	419	NAE0587774	निर्वाचक का नाम : राम स्वरूप पिता का नाम: प्रतापाराम गृह संख्या : 56 उम्र : 34 लिंग : पुरुष	फोटो उपलब्ध
420	NAE1512821	निर्वाचक का नाम : अशोक कुमार पिता का नाम: प्रतापा राम गृह संख्या : 56 उम्र : 31 लिंग : पुरुष	फोटो उपलब्ध	421	NAE1232990	निर्वाचक का नाम : सुनील कुमार पिता का नाम: मोबताराम गृह संख्या : 56 उम्र : 28 लिंग : पुरुष	फोटो उपलब्ध	422	NAE1570522	निर्वाचक का नाम : बुद्धी पति का नाम: रामस्वरूप गृह संख्या : 56 उम्र : 28 लिंग : महिला	फोटो उपलब्ध
423	NAE1570555	निर्वाचक का नाम : इंद्रा पति का नाम: अशोक कुमार गृह संख्या : 56 उम्र : 26 लिंग : महिला	फोटो उपलब्ध	424	NAE1570498	निर्वाचक का नाम : रमेश कुमार पिता का नाम: किशना राम गृह संख्या : 56 उम्र : 25 लिंग : पुरुष	फोटो उपलब्ध	425	NAE1875475	निर्वाचक का नाम : सुरेश कुमार पिता का नाम: मोबता राम गृह संख्या : 56 उम्र : 24 लिंग : पुरुष	फोटो उपलब्ध
426	NAE1937739	निर्वाचक का नाम : विमला विश्रोई पति का नाम: रमेश कुमार गृह संख्या : 56 उम्र : 23 लिंग : महिला	फोटो उपलब्ध	427	NAE2185445	निर्वाचक का नाम : संगीता पति का नाम: सुनिल कुमार गृह संख्या : 56 उम्र : 23 लिंग : महिला	फोटो उपलब्ध	428	NAE2206696	निर्वाचक का नाम : मनोहर कुमार बिश्रोई पिता का नाम: किशना राम गृह संख्या : 56 उम्र : 21 लिंग : पुरुष	फोटो उपलब्ध
429	RJ/22/172/210561	निर्वाचक का नाम : जेठा राम पिता का नाम: नाथा राम गृह संख्या : 57 उम्र : 93 लिंग : पुरुष	फोटो उपलब्ध	430	RJ/22/172/210434	निर्वाचक का नाम : देवी चंद पिता का नाम: जेठा राम गृह संख्या : 57 उम्र : 65 लिंग : पुरुष	फोटो उपलब्ध	431	RJ/22/172/210321	निर्वाचक का नाम : ऐलसी पति का नाम: देवी चंद गृह संख्या : 57 उम्र : 60 लिंग : महिला	फोटो उपलब्ध

432	NAE0740464	निर्वाचक का नाम : सुग्रीव कुमार पिता का नाम: देवीचन्द गृह संख्या : 57 उम्र : 31 लिंग : पुरुष	फोटो उपलब्ध	433	NAE1590264	निर्वाचक का नाम : नेनू देवी पति का नाम: प्रकाश कुमार गृह संख्या : 57 उम्र : 29 लिंग : महिला	फोटो उपलब्ध	434	NAE2219194	निर्वाचक का नाम : हरीगा राम पिता का नाम: रूगा राम गृह संख्या : 58 उम्र : 65 लिंग : पुरुष	फोटो उपलब्ध
435	RJ/22/172/210017	निर्वाचक का नाम : पालू पति का नाम: कालू राम गृह संख्या : 58 उम्र : 55 लिंग : महिला	फोटो उपलब्ध	436	NAE0531657	निर्वाचक का नाम : मालाराम पिता का नाम: कालूराम गृह संख्या : 58 उम्र : 35 लिंग : पुरुष	फोटो उपलब्ध	437	NAE0472480	निर्वाचक का नाम : अशोक कुमार पिता का नाम: कालूराम गृह संख्या : 58 उम्र : 35 लिंग : पुरुष	फोटो उपलब्ध
438	NAE1120021	निर्वाचक का नाम : सुन्दर बाई पति का नाम: मालाराम गृह संख्या : 58 उम्र : 34 लिंग : महिला	फोटो उपलब्ध	439	NAE0872531	निर्वाचक का नाम : विरमा देवी पति का नाम: अशोक कुमार गृह संख्या : 58 उम्र : 33 लिंग : महिला	फोटो उपलब्ध	440	NAE0740472	निर्वाचक का नाम : भारमल राम विश्रोई पिता का नाम: कालूराम विश्रोई गृह संख्या : 58 उम्र : 31 लिंग : पुरुष	फोटो उपलब्ध
441	NAE1120039	निर्वाचक का नाम : नेमी पति का नाम: भारमलराम बि नोई गृह संख्या : 58 उम्र : 30 लिंग : महिला	फोटो उपलब्ध	442	RJ/22/172/211125	निर्वाचक का नाम : साजन राम पिता का नाम: रूगा राम गृह संख्या : 59 उम्र : 75 लिंग : पुरुष	फोटो उपलब्ध	443	RJ/22/172/210166	निर्वाचक का नाम : कोजी पति का नाम: साजन राम गृह संख्या : 59 उम्र : 70 लिंग : महिला	फोटो उपलब्ध
444	NAE0445080	निर्वाचक का नाम : मंशीलाल पिता का नाम: साजन राम गृह संख्या : 59 उम्र : 46 लिंग : पुरुष	फोटो उपलब्ध	445	NAE0432211	निर्वाचक का नाम : रामेश्वरी पति का नाम: मंशी लाल गृह संख्या : 59 उम्र : 37 लिंग : महिला	फोटो उपलब्ध	446	KLC1760438	निर्वाचक का नाम : शंकराराम पिता का नाम: ओखाराम गृह संख्या : 60 उम्र : 43 लिंग : पुरुष	फोटो उपलब्ध
447	NAE0888776	निर्वाचक का नाम : राजूराम पिता का नाम: ओखाराम गृह संख्या : 60 उम्र : 32 लिंग : पुरुष	फोटो उपलब्ध	448	NAE1388099	निर्वाचक का नाम : पूर्णा देवी पति का नाम: शंकरराम गृह संख्या : 60 उम्र : 32 लिंग : महिला	फोटो उपलब्ध	449	RJ/22/172/210264	निर्वाचक का नाम : शोना राम पिता का नाम: मगना राम गृह संख्या : 61 उम्र : 65 लिंग : पुरुष	फोटो उपलब्ध
450	RJ/22/172/210117	निर्वाचक का नाम : शामति पति का नाम: शोना राम गृह संख्या : 61 उम्र : 63 लिंग : महिला	फोटो उपलब्ध	451	NAE0178095	निर्वाचक का नाम : लूणाराम पिता का नाम: सोनाराम गृह संख्या : 61 उम्र : 38 लिंग : पुरुष	फोटो उपलब्ध	452	NAE0872549	निर्वाचक का नाम : सुरी देवी पति का नाम: लूणा राम गृह संख्या : 61 उम्र : 35 लिंग : महिला	फोटो उपलब्ध
453	NAE2248177	निर्वाचक का नाम : भरत कुमार पिता का नाम: लूणा राम गृह संख्या : 61 उम्र : 19 लिंग : पुरुष	फोटो उपलब्ध	454	RJ/22/172/210283	निर्वाचक का नाम : तेजा राम पिता का नाम: भूरा राम गृह संख्या : 62 उम्र : 65 लिंग : पुरुष	फोटो उपलब्ध	455	RJ/22/172/211083	निर्वाचक का नाम : सुन्दर पति का नाम: तेजा राम गृह संख्या : 62 उम्र : 60 लिंग : महिला	फोटो उपलब्ध
456	NAE0432641	निर्वाचक का नाम : रमेश कुमार पिता का नाम: तेजाराम गृह संख्या : 62 उम्र : 33 लिंग : पुरुष	फोटो उपलब्ध	457	NAE0432658	निर्वाचक का नाम : मोती राम पिता का नाम: तेजाराम गृह संख्या : 62 उम्र : 33 लिंग : पुरुष	फोटो उपलब्ध	458	NAE0804369	निर्वाचक का नाम : कशु देवी पति का नाम: रमेश कुमार गृह संख्या : 62 उम्र : 32 लिंग : महिला	फोटो उपलब्ध
459	NAE1154517	निर्वाचक का नाम : उषा देवी पति का नाम: मोतीराम गृह संख्या : 62 उम्र : 28 लिंग : महिला	फोटो उपलब्ध	460	RJ/22/172/211081	निर्वाचक का नाम : भूरी पति का नाम: भूरा राम गृह संख्या : 63 उम्र : 80 लिंग : महिला	फोटो उपलब्ध	461	RJ/22/172/210141	निर्वाचक का नाम : मूंगा राम पिता का नाम: भूरा राम गृह संख्या : 63 उम्र : 60 लिंग : पुरुष	फोटो उपलब्ध

462	RJ/22/172/211082	निर्वाचक का नाम : पांचू पति का नाम: मूंगा राम गृह संख्या : 63 उम्र : 57 लिंग : महिला	फोटो उपलब्ध	463	KLC1579986	निर्वाचक का नाम : देवाराम पिता का नाम: भूराराम गृह संख्या : 63 उम्र : 43 लिंग : पुरुष	फोटो उपलब्ध	464	KLC1579994	निर्वाचक का नाम : मफरी पति का नाम: देवाराम गृह संख्या : 63 उम्र : 43 लिंग : महिला	फोटो उपलब्ध
465	NAE0432666	निर्वाचक का नाम : जबराराम पिता का नाम: मूंगाराम गृह संख्या : 63 उम्र : 34 लिंग : पुरुष	फोटो उपलब्ध	466	NAE1210434	निर्वाचक का नाम : वचना राम पिता का नाम: मूंगा राम गृह संख्या : 63 उम्र : 27 लिंग : पुरुष	फोटो उपलब्ध	467	NAE1590272	निर्वाचक का नाम : शारदा पति का नाम: जबरा राम गृह संख्या : 63 उम्र : 25 लिंग : महिला	फोटो उपलब्ध
468	NAE2142560	निर्वाचक का नाम : रमिला देवी पति का नाम: वचना राम गृह संख्या : 63 उम्र : 22 लिंग : महिला	फोटो उपलब्ध	469	NAE2210805	निर्वाचक का नाम : हितेश कुमार पिता का नाम: देवा राम गृह संख्या : 63 उम्र : 21 लिंग : पुरुष	फोटो उपलब्ध	470	RJ/22/172/210169	निर्वाचक का नाम : मंथरा पति का नाम: शाकू राम गृह संख्या : 64 उम्र : 65 लिंग : महिला	फोटो उपलब्ध
471	KLC2036390	निर्वाचक का नाम : कृष्ण सिंह पिता का नाम: साकु सिंह गृह संख्या : 64 उम्र : 47 लिंग : पुरुष	फोटो उपलब्ध	472	KLC2036408	निर्वाचक का नाम : देशू पति का नाम: कृष्णराम गृह संख्या : 64 उम्र : 43 लिंग : महिला	फोटो उपलब्ध	473	NAE0432526	निर्वाचक का नाम : बाबूराम पिता का नाम: साकूराम गृह संख्या : 64 उम्र : 36 लिंग : पुरुष	फोटो उपलब्ध
474	NAE0432534	निर्वाचक का नाम : विक्रम कुमार पिता का नाम: साकूराम गृह संख्या : 64 उम्र : 34 लिंग : पुरुष	फोटो उपलब्ध	475	NAE1092816	निर्वाचक का नाम : रेखा पति का नाम: बाबूराम गृह संख्या : 64 उम्र : 32 लिंग : महिला	फोटो उपलब्ध	476	NAE1703024	निर्वाचक का नाम : धापू देवी पति का नाम: विक्रम कुमार गृह संख्या : 64 उम्र : 30 लिंग : महिला	फोटो उपलब्ध
477	NAE1968940	निर्वाचक का नाम : अर्जुन कुमार पिता का नाम: कृष्ण राम गृह संख्या : 64 उम्र : 23 लिंग : पुरुष	फोटो उपलब्ध	478	RJ/22/172/210335	निर्वाचक का नाम : कपूरा राम पिता का नाम: अन्ना राम गृह संख्या : 65 उम्र : 65 लिंग : पुरुष	फोटो उपलब्ध	479	RJ/22/172/210314	निर्वाचक का नाम : अणसी पति का नाम: कपूरा राम गृह संख्या : 65 उम्र : 63 लिंग : महिला	फोटो उपलब्ध
480	KLC2190387	निर्वाचक का नाम : डूंगराराम पिता का नाम: अन्ना राम गृह संख्या : 65 उम्र : 61 लिंग : पुरुष	फोटो उपलब्ध	481	KLC2190353	निर्वाचक का नाम : छगन पति का नाम: डंगूरा राम गृह संख्या : 65 उम्र : 59 लिंग : महिला	फोटो उपलब्ध	482	NAE0804377	निर्वाचक का नाम : सटी देवी पति का नाम: रमेश कुमार गृह संख्या : 65 उम्र : 32 लिंग : महिला	फोटो उपलब्ध
483	NAE1166479	निर्वाचक का नाम : रमेश कुमार पिता का नाम: कपूरा राम गृह संख्या : 65 उम्र : 30 लिंग : पुरुष	फोटो उपलब्ध	484	NAE1210442	निर्वाचक का नाम : रेवा राम पिता का नाम: कपूरा राम गृह संख्या : 65 उम्र : 30 लिंग : पुरुष	फोटो उपलब्ध	485	NAE1210459	निर्वाचक का नाम : भावना देवी पति का नाम: रेवा राम गृह संख्या : 65 उम्र : 27 लिंग : महिला	फोटो उपलब्ध
486	RJ/22/172/210368	निर्वाचक का नाम : नरसी राम पिता का नाम: अन्ना राम गृह संख्या : 66 उम्र : 83 लिंग : पुरुष	फोटो उपलब्ध	487	NAE0130393	निर्वाचक का नाम : पारसाराम पिता का नाम: नरसीराम गृह संख्या : 66 उम्र : 45 लिंग : पुरुष	फोटो उपलब्ध	488	KLC1580000	निर्वाचक का नाम : मणी पति का नाम: पारसाराम गृह संख्या : 66 उम्र : 43 लिंग : महिला	फोटो उपलब्ध
489	NAE0130401	निर्वाचक का नाम : कालूराम पिता का नाम: नरसीराम गृह संख्या : 66 उम्र : 39 लिंग : पुरुष	फोटो उपलब्ध	490	NAE0130492	निर्वाचक का नाम : अन्तरा देवी पति का नाम: कालूराम गृह संख्या : 66 उम्र : 38 लिंग : महिला	फोटो उपलब्ध	491	NAE1899301	निर्वाचक का नाम : भागु कुमारी पिता का नाम: पारसा राम गृह संख्या : 66 उम्र : 24 लिंग : महिला	फोटो उपलब्ध

492	NAE1958610	निर्वाचक का नाम : भरत कुमार पिता का नाम: पारसा राम गृह संख्या : 66 उम्र : 20 लिंग : पुरुष	फोटो उपलब्ध	493	KLC1579820	निर्वाचक का नाम : नरीगा राम पिता का नाम: अन्ना राम गृह संख्या : 67 उम्र : 80 लिंग : पुरुष	फोटो उपलब्ध	494	RJ/22/172/210309	निर्वाचक का नाम : हरिया पति का नाम: नरीगा राम गृह संख्या : 67 उम्र : 73 लिंग : महिला	फोटो उपलब्ध
495	NAE0299461	निर्वाचक का नाम : खेता राम पिता का नाम: नरीगा राम गृह संख्या : 67 उम्र : 53 लिंग : पुरुष	फोटो उपलब्ध	496	KLC1580018	निर्वाचक का नाम : मफरी पति का नाम: खेताराम गृह संख्या : 67 उम्र : 45 लिंग : महिला	फोटो उपलब्ध	497	KLC1580026	निर्वाचक का नाम : उगम पति का नाम: गीलाराम गृह संख्या : 67 उम्र : 43 लिंग : महिला	फोटो उपलब्ध
498	KLC1580034	निर्वाचक का नाम : कुम्भाराम पिता का नाम: नरीगाराम गृह संख्या : 67 उम्र : 43 लिंग : पुरुष	फोटो उपलब्ध	499	NAE0299453	निर्वाचक का नाम : गीलाराम पिता का नाम: नरीगाराम गृह संख्या : 67 उम्र : 43 लिंग : पुरुष	फोटो उपलब्ध	500	NAE0130484	निर्वाचक का नाम : उगम देवी पति का नाम: कुम्भाराम गृह संख्या : 67 उम्र : 38 लिंग : महिला	फोटो उपलब्ध
501	RJ/22/172/211123	निर्वाचक का नाम : राजीगा राम पिता का नाम: जूठा राम गृह संख्या : 68 उम्र : 68 लिंग : पुरुष	फोटो उपलब्ध	502	NAE1919968	निर्वाचक का नाम : ढफी देवी पति का नाम: राजीगा राम गृह संख्या : 68 उम्र : 65 लिंग : महिला	फोटो उपलब्ध	503	NAE0992370	निर्वाचक का नाम : मादाराम परिहार पिता का नाम: राजीगारामजी गृह संख्या : 68 उम्र : 38 लिंग : पुरुष	फोटो उपलब्ध
504	NAE0992362	निर्वाचक का नाम : भारमल परिहार पिता का नाम: राजीगाराम गृह संख्या : 68 उम्र : 35 लिंग : पुरुष	फोटो उपलब्ध	505	NAE0531665	निर्वाचक का नाम : निकिता देवी परिहार पति का नाम: माधाराम गृह संख्या : 68 उम्र : 32 लिंग : महिला	फोटो उपलब्ध	506	NAE0992388	निर्वाचक का नाम : भूपेंद्र परिहार पिता का नाम: राजीगाराम गृह संख्या : 68 उम्र : 31 लिंग : पुरुष	फोटो उपलब्ध
507	NAE1233006	निर्वाचक का नाम : गीता देवी पति का नाम: भूपेंद्र गृह संख्या : 68 उम्र : 29 लिंग : महिला	फोटो उपलब्ध	508	NAE1210400	निर्वाचक का नाम : विमला देवी पति का नाम: भारमल राम गृह संख्या : 68 उम्र : 28 लिंग : महिला	फोटो उपलब्ध	509	NAE1922426	निर्वाचक का नाम : गिरधारी लाल पिता का नाम: राजीगा राम गृह संख्या : 68 उम्र : 26 लिंग : पुरुष	फोटो उपलब्ध
510	NAE2039048	निर्वाचक का नाम : पूर्ण माली पति का नाम: गिरधारी लाल गृह संख्या : 68 जगरूप की ढाणी उम्र : 22 लिंग : महिला	फोटो उपलब्ध	511	KLC2036184	निर्वाचक का नाम : शान्ति लाल पिता का नाम: मदरूपा राम गृह संख्या : 69 उम्र : 83 लिंग : पुरुष	फोटो उपलब्ध	512	RJ/22/172/210562	निर्वाचक का नाम : जीवादेवी पति का नाम: शान्ति लाल गृह संख्या : 69 उम्र : 75 लिंग : महिला	फोटो उपलब्ध
513	KLC2036192	निर्वाचक का नाम : शंकरा राम पिता का नाम: शान्ती लाल गृह संख्या : 69 उम्र : 50 लिंग : पुरुष	फोटो उपलब्ध	514	KLC2036416	निर्वाचक का नाम : मीरा पति का नाम: शंकराराम गृह संख्या : 69 उम्र : 43 लिंग : महिला	फोटो उपलब्ध	515	NAE0130419	निर्वाचक का नाम : बगाराम पिता का नाम: हरीराम गृह संख्या : 69 उम्र : 38 लिंग : पुरुष	फोटो उपलब्ध
516	RJ/22/172/210563	निर्वाचक का नाम : राधा पति का नाम: लच्छा राम गृह संख्या : 70 उम्र : 95 लिंग : महिला	फोटो उपलब्ध	517	RJ/22/172/210652	निर्वाचक का नाम : हरी राम पिता का नाम: लच्छा राम गृह संख्या : 70 उम्र : 57 लिंग : पुरुष	फोटो उपलब्ध	518	RJ/22/172/210653	निर्वाचक का नाम : प्यारी पति का नाम: हरी राम गृह संख्या : 70 उम्र : 55 लिंग : महिला	फोटो उपलब्ध
519	KLC2036200	निर्वाचक का नाम : राम लाल पिता का नाम: लच्छा राम गृह संख्या : 70 उम्र : 55 लिंग : पुरुष	फोटो उपलब्ध	520	RJ/22/172/210419	निर्वाचक का नाम : मीरा पति का नाम: राम लाल गृह संख्या : 70 उम्र : 55 लिंग : महिला	फोटो उपलब्ध	521	NAE0234161	निर्वाचक का नाम : जबरा राम पिता का नाम: लच्छा राम गृह संख्या : 70 उम्र : 50 लिंग : पुरुष	फोटो उपलब्ध

522	KLC2036424	निर्वाचक का नाम : पूरादेवी पति का नाम: जबराराम गृह संख्या : 70 उम्र : 43 लिंग : महिला	फोटो उपलब्ध	523	NAE0872556	निर्वाचक का नाम : रेशमी देवी पति का नाम: भरत कुमार गृह संख्या : 70 उम्र : 40 लिंग : महिला	फोटो उपलब्ध	524	NAE0234179	निर्वाचक का नाम : भरत कुमार पिता का नाम: हरीराम गृह संख्या : 70 उम्र : 38 लिंग : पुरुष	फोटो उपलब्ध
525	NAE1166495	निर्वाचक का नाम : श्रवण कुमार पिता का नाम: रामजी राम गृह संख्या : 70 उम्र : 31 लिंग : पुरुष	फोटो उपलब्ध	526	NAE1166594	निर्वाचक का नाम : रिडमल राम पिता का नाम: हरी राम गृह संख्या : 70 उम्र : 29 लिंग : पुरुष	फोटो उपलब्ध	527	NAE1388107	निर्वाचक का नाम : मालू देवी पति का नाम: रीडमलराम गृह संख्या : 70 उम्र : 26 लिंग : महिला	फोटो उपलब्ध
528	RJ/22/172/211085	निर्वाचक का नाम : सदना पति का नाम: चेला राम गृह संख्या : 71 उम्र : 60 लिंग : महिला	फोटो उपलब्ध	529	NAE1166511	निर्वाचक का नाम : वर्षा देवी पति का नाम: अर्जुन कुमार गृह संख्या : 71 उम्र : 35 लिंग : महिला	फोटो उपलब्ध	530	NAE0587378	निर्वाचक का नाम : रमेश कुमार पिता का नाम: चेलाराम गृह संख्या : 71 उम्र : 34 लिंग : पुरुष	फोटो उपलब्ध
531	NAE1454776	निर्वाचक का नाम : नेतल देवी पति का नाम: रमेश कुमार गृह संख्या : 71 उम्र : 31 लिंग : महिला	फोटो उपलब्ध	532	NAE1166503	निर्वाचक का नाम : अर्जुन कुमार पिता का नाम: चेला राम गृह संख्या : 71 उम्र : 28 लिंग : पुरुष	फोटो उपलब्ध	533	NAE1233014	निर्वाचक का नाम : भरत कुमार पिता का नाम: चेलाराम गृह संख्या : 71 उम्र : 27 लिंग : पुरुष	फोटो उपलब्ध
534	NAE2011245	निर्वाचक का नाम : अणसी देवी पति का नाम: भरत कुमार गृह संख्या : 71 उम्र : 24 लिंग : महिला	फोटो उपलब्ध	535	RJ/22/172/210564	निर्वाचक का नाम : हरी राम पिता का नाम: गजा राम गृह संख्या : 72 उम्र : 70 लिंग : पुरुष	फोटो उपलब्ध	536	RJ/22/172/210039	निर्वाचक का नाम : मोहन पति का नाम: हरी राम गृह संख्या : 72 उम्र : 67 लिंग : महिला	फोटो उपलब्ध
537	NAE0531673	निर्वाचक का नाम : कृष्णराम पिता का नाम: हरिराम गृह संख्या : 72 उम्र : 36 लिंग : पुरुष	फोटो उपलब्ध	538	NAE0888792	निर्वाचक का नाम : केली देवी पति का नाम: बगाराम गृह संख्या : 72 उम्र : 35 लिंग : महिला	फोटो उपलब्ध	539	NAE0888784	निर्वाचक का नाम : सौरभ देवी पति का नाम: कृष्णराम गृह संख्या : 72 उम्र : 34 लिंग : महिला	फोटो उपलब्ध
540	NAE1120047	निर्वाचक का नाम : श्रवण कुमार पिता का नाम: हरीराम गृह संख्या : 72 उम्र : 30 लिंग : पुरुष	फोटो उपलब्ध	541	NAE0432328	निर्वाचक का नाम : रताराम पिता का नाम: नेथीराम गृह संख्या : 73 उम्र : 33 लिंग : पुरुष	फोटो उपलब्ध	542	NAE0804385	निर्वाचक का नाम : सोभाग देवी पति का नाम: रताराम गृह संख्या : 73 उम्र : 32 लिंग : महिला	फोटो उपलब्ध
543	RJ/22/172/210316	निर्वाचक का नाम : बीरबल राम पिता का नाम: चका राम गृह संख्या : 74 उम्र : 75 लिंग : पुरुष	फोटो उपलब्ध	544	RJ/22/172/210654	निर्वाचक का नाम : पवनी पति का नाम: बीरबल राम गृह संख्या : 74 उम्र : 70 लिंग : महिला	फोटो उपलब्ध	545	NAE0059196	निर्वाचक का नाम : पारसमल पिता का नाम: बीरबलराम गृह संख्या : 74 उम्र : 44 लिंग : पुरुष	फोटो उपलब्ध
546	NAE0804393	निर्वाचक का नाम : पिंकी देवी पति का नाम: पारसमल गृह संख्या : 74 उम्र : 33 लिंग : महिला	फोटो उपलब्ध	547	NAE1047562	निर्वाचक का नाम : वचनाराम पिता का नाम: बीरबल राम गृह संख्या : 74 उम्र : 33 लिंग : पुरुष	फोटो उपलब्ध	548	NAE1047570	निर्वाचक का नाम : अर्जुन कुमार पिता का नाम: बीरबल राम गृह संख्या : 74 उम्र : 31 लिंग : पुरुष	फोटो उपलब्ध
549	NAE1436823	निर्वाचक का नाम : गंगा देवी पति का नाम: वचनाराम गृह संख्या : 74 उम्र : 28 लिंग : महिला	फोटो उपलब्ध	550	RJ/22/172/210149	निर्वाचक का नाम : पवनी पति का नाम: सालू राम गृह संख्या : 75 उम्र : 60 लिंग : महिला	फोटो उपलब्ध	551	NAE0365486	निर्वाचक का नाम : उकाराम पिता का नाम: सालूराम गृह संख्या : 75 उम्र : 35 लिंग : पुरुष	फोटो उपलब्ध

552	NAE1795293	निर्वाचक का नाम : संगीता उकाराम माली पति का नाम: उकाराम माली गृह संख्या : 75 उम्र : 32 लिंग : महिला	फोटो उपलब्ध	553	RJ/22/172/210415	निर्वाचक का नाम : राणा राम पिता का नाम: चका राम गृह संख्या : 76 उम्र : 60 लिंग : पुरुष	फोटो उपलब्ध	554	RJ/22/172/210655	निर्वाचक का नाम : धापू पति का नाम: राणा राम गृह संख्या : 76 उम्र : 58 लिंग : महिला	फोटो उपलब्ध
555	NAE1388123	निर्वाचक का नाम : भारतकुमार पिता का नाम: राणाराम गृह संख्या : 76 उम्र : 27 लिंग : पुरुष	फोटो उपलब्ध	556	NAE1388149	निर्वाचक का नाम : जनतादेवी पति का नाम: भारतकुमार गृह संख्या : 76 उम्र : 27 लिंग : महिला	फोटो उपलब्ध	557	RJ/22/172/211042	निर्वाचक का नाम : मूंगा राम पिता का नाम: मेघा राम गृह संख्या : 77 उम्र : 75 लिंग : पुरुष	फोटो उपलब्ध
558	RJ/22/172/210109	निर्वाचक का नाम : जगा राम पिता का नाम: मेघा राम गृह संख्या : 77 उम्र : 71 लिंग : पुरुष	फोटो उपलब्ध	559	NAE0011130	निर्वाचक का नाम : कुम्भाराम पिता का नाम: जगाराम गृह संख्या : 77 उम्र : 40 लिंग : पुरुष	फोटो उपलब्ध	560	KLC2192367	निर्वाचक का नाम : उगमदेवी पति का नाम: कुम्भाराम गृह संख्या : 77 उम्र : 38 लिंग : महिला	फोटो उपलब्ध
561	NAE0011064	निर्वाचक का नाम : रेवाराम पिता का नाम: जगाराम गृह संख्या : 77 उम्र : 37 लिंग : पुरुष	फोटो उपलब्ध	562	NAE0587782	निर्वाचक का नाम : मूलाराम पिता का नाम: मूंगाराम गृह संख्या : 77 उम्र : 33 लिंग : पुरुष	फोटो उपलब्ध	563	NAE0992396	निर्वाचक का नाम : रमेश कुमार पिता का नाम: जगाराम गृह संख्या : 77 उम्र : 33 लिंग : पुरुष	फोटो उपलब्ध
564	NAE0872564	निर्वाचक का नाम : पालू देवी पति का नाम: रमेश कुमार गृह संख्या : 77 उम्र : 31 लिंग : महिला	फोटो उपलब्ध	565	NAE1570571	निर्वाचक का नाम : संतोष पति का नाम: मुला राम गृह संख्या : 77 उम्र : 31 लिंग : महिला	फोटो उपलब्ध	566	NAE2148807	निर्वाचक का नाम : भगवाना राम पिता का नाम: मूंगा राम गृह संख्या : 77 उम्र : 23 लिंग : पुरुष	फोटो उपलब्ध
567	RJ/22/172/210099	निर्वाचक का नाम : छगना राम पिता का नाम: हेमा राम गृह संख्या : 78 उम्र : 75 लिंग : पुरुष	फोटो उपलब्ध	568	RJ/22/172/210179	निर्वाचक का नाम : मंथरा पति का नाम: छगना राम गृह संख्या : 78 उम्र : 70 लिंग : महिला	फोटो उपलब्ध	569	KLC2036432	निर्वाचक का नाम : मोहरा पति का नाम: गीलाराम गृह संख्या : 78 उम्र : 43 लिंग : महिला	फोटो उपलब्ध
570	NAE0445056	निर्वाचक का नाम : घेदाराम पिता का नाम: छगनाराम गृह संख्या : 78 उम्र : 36 लिंग : पुरुष	फोटो उपलब्ध	571	NAE0432583	निर्वाचक का नाम : सूरता राम पिता का नाम: छगनाराम गृह संख्या : 78 उम्र : 36 लिंग : पुरुष	फोटो उपलब्ध	572	NAE0432591	निर्वाचक का नाम : कृष्ण कुमार पिता का नाम: छगनाराम गृह संख्या : 78 उम्र : 33 लिंग : पुरुष	फोटो उपलब्ध
573	NAE1092824	निर्वाचक का नाम : उदाराम पिता का नाम: छगनाराम गृह संख्या : 78 उम्र : 32 लिंग : पुरुष	फोटो उपलब्ध	574	NAE0740480	निर्वाचक का नाम : अशोक कुमार पिता का नाम: छगनाराम गृह संख्या : 78 उम्र : 31 लिंग : पुरुष	फोटो उपलब्ध	575	NAE1546951	निर्वाचक का नाम : इंद्रा देवी पति का नाम: अशोक कुमार गृह संख्या : 78 उम्र : 26 लिंग : महिला	फोटो उपलब्ध
576	NAE1709591	निर्वाचक का नाम : दिनेश कुमार पिता का नाम: छगना राम गृह संख्या : 78 उम्र : 24 लिंग : पुरुष	फोटो उपलब्ध	577	NAE1761139	निर्वाचक का नाम : अमृत कुमार माता का नाम: मोरा देवी गृह संख्या : 78 उम्र : 22 लिंग : पुरुष	फोटो उपलब्ध	578	NAE2259737	निर्वाचक का नाम : पूजा कुमारी पिता का नाम: गीला राम गृह संख्या : 78 उम्र : 19 लिंग : महिला	फोटो उपलब्ध
579	RJ/22/172/210315	निर्वाचक का नाम : खशाली पति का नाम: फूसा राम गृह संख्या : 79 उम्र : 80 लिंग : महिला	फोटो उपलब्ध	580	RJ/22/172/211113	निर्वाचक का नाम : बाबू लाल पिता का नाम: फूसा राम गृह संख्या : 79 उम्र : 58 लिंग : पुरुष	फोटो उपलब्ध	581	RJ/22/172/211104	निर्वाचक का नाम : कमला पति का नाम: बाबू लाल गृह संख्या : 79 उम्र : 56 लिंग : महिला	फोटो उपलब्ध

582	RJ/22/172/210657
निर्वाचक का नाम : खेता राम पिता का नाम: फूसारा राम गृह संख्या : 79 उम्र : 53 लिंग : पुरुष	फोटो उपलब्ध

583	KLC1580059
निर्वाचक का नाम : पंखी पति का नाम: भागचन्द गृह संख्या : 79 उम्र : 43 लिंग : महिला	फोटो उपलब्ध

584	KLC1580042
निर्वाचक का नाम : दरिया पति का नाम: खेताराम गृह संख्या : 79 उम्र : 43 लिंग : महिला	फोटो उपलब्ध

585	KLC1760453
निर्वाचक का नाम : भागचन्द पिता का नाम: फूसाराम गृह संख्या : 79 उम्र : 43 लिंग : पुरुष	फोटो उपलब्ध

586	NAE1166487
निर्वाचक का नाम : मोहन लाल पिता का नाम: बाबू लाल गृह संख्या : 79 उम्र : 31 लिंग : पुरुष	फोटो उपलब्ध

587	NAE1875673
निर्वाचक का नाम : माली भरत कुमार पिता का नाम: बाबू लाल गृह संख्या : 79 उम्र : 30 लिंग : पुरुष	फोटो उपलब्ध

588	NAE1233022
निर्वाचक का नाम : भागू देवी पति का नाम: मोहनलाल गृह संख्या : 79 उम्र : 29 लिंग : महिला	फोटो उपलब्ध

589	NAE1875509
निर्वाचक का नाम : शोभाग पति का नाम: माली भरत कुमार गृह संख्या : 79 उम्र : 25 लिंग : महिला	फोटो उपलब्ध

590	NAE2121499
निर्वाचक का नाम : विक्रम कुमार माली पिता का नाम: भाग चंद गृह संख्या : 79 उम्र : 24 लिंग : पुरुष	फोटो उपलब्ध

591	NAE1930577
निर्वाचक का नाम : मनिषा कुमारी पिता का नाम: बाबू लाल गृह संख्या : 79 उम्र : 21 लिंग : महिला	फोटो उपलब्ध

592	NAE1971373
निर्वाचक का नाम : प्रवीण कुमार खेताराम माली पिता का नाम: खेताराम माली गृह संख्या : 79 उम्र : 20 लिंग : पुरुष	फोटो उपलब्ध

593	RJ/22/172/210101	निर्वाचक का नाम : अदरिगा राम पिता का नाम: जगा राम गृह संख्या : 97 उम्र : 75 लिंग : पुरुष	फोटो उपलब्ध	594	RJ/22/172/210157	निर्वाचक का नाम : इन्दिरा पति का नाम: अदारेगा राम गृह संख्या : 97 उम्र : 70 लिंग : महिला	फोटो उपलब्ध	595	KLC1760487	निर्वाचक का नाम : दीपाराम पिता का नाम: अदरिगाराम गृह संख्या : 97 उम्र : 45 लिंग : पुरुष	फोटो उपलब्ध
596	KLC1760495	निर्वाचक का नाम : कमला पति का नाम: दीपाराम गृह संख्या : 97 उम्र : 43 लिंग : महिला	फोटो उपलब्ध	597	NAE1512334	निर्वाचक का नाम : गुलाबी पति का नाम: पिथा राम गृह संख्या : 97 उम्र : 25 लिंग : महिला	फोटो उपलब्ध	598	NAE1931047	निर्वाचक का नाम : मुकेश कुमार पिता का नाम: दीपा राम गृह संख्या : 97 उम्र : 21 लिंग : पुरुष	फोटो उपलब्ध
599	RJ/22/172/210150	निर्वाचक का नाम : सुन्दर पति का नाम: वगता राम गृह संख्या : 98 उम्र : 70 लिंग : महिला	फोटो उपलब्ध	600	NAE0011254	निर्वाचक का नाम : भगवानाराम पिता का नाम: वगताराम गृह संख्या : 98 उम्र : 43 लिंग : पुरुष	फोटो उपलब्ध	601	NAE1092840	निर्वाचक का नाम : जनता देवी पति का नाम: अशोक कुमार गृह संख्या : 98 उम्र : 30 लिंग : महिला	फोटो उपलब्ध
602	KLC1455765	निर्वाचक का नाम : रावता राम पिता का नाम: प्रतापा राम गृह संख्या : 99 उम्र : 53 लिंग : पुरुष	फोटो उपलब्ध	603	KLC1580208	निर्वाचक का नाम : ऐलसी पति का नाम: रावताराम गृह संख्या : 99 उम्र : 45 लिंग : महिला	फोटो उपलब्ध	604	NAE1233055	निर्वाचक का नाम : नरेश कुमार पिता का नाम: रावताराम गृह संख्या : 99 उम्र : 30 लिंग : पुरुष	फोटो उपलब्ध
605	NAE1884568	निर्वाचक का नाम : नेमीचंद पिता का नाम: रावता राम गृह संख्या : 99 उम्र : 22 लिंग : पुरुष	फोटो उपलब्ध	606	NAE1930734	निर्वाचक का नाम : भावना पति का नाम: नरेश कुमार गृह संख्या : 99 उम्र : 21 लिंग : महिला	फोटो उपलब्ध	607	RJ/22/172/210375	निर्वाचक का नाम : नरीगा राम पिता का नाम: चका राम गृह संख्या : 100 उम्र : 60 लिंग : पुरुष	फोटो उपलब्ध
608	RJ/22/172/210011	निर्वाचक का नाम : शान्ता पति का नाम: नरीगा राम गृह संख्या : 100 उम्र : 59 लिंग : महिला	फोटो उपलब्ध	609	NAE0365403	निर्वाचक का नाम : अशोक कुमार पिता का नाम: नरीगाराम गृह संख्या : 100 उम्र : 36 लिंग : पुरुष	फोटो उपलब्ध	610	NAE0992461	निर्वाचक का नाम : पालू देवी पति का नाम: लक्ष्मण कुमार गृह संख्या : 100 उम्र : 31 लिंग : महिला	फोटो उपलब्ध
611	NAE0992453	निर्वाचक का नाम : लक्ष्मण कुमार पिता का नाम: नरीगाराम गृह संख्या : 100 उम्र : 30 लिंग : पुरुष	फोटो उपलब्ध	612	RJ/22/172/210461	निर्वाचक का नाम : सांवलता राम पिता का नाम: हेमा राम गृह संख्या : 101 उम्र : 70 लिंग : पुरुष	फोटो उपलब्ध	613	RJ/22/172/210381	निर्वाचक का नाम : पारबती पति का नाम: सांवलता राम गृह संख्या : 101 उम्र : 65 लिंग : महिला	फोटो उपलब्ध
614	NAE0341529	निर्वाचक का नाम : देवी पति का नाम: कृष्ण राम गृह संख्या : 101 उम्र : 45 लिंग : महिला	फोटो उपलब्ध	615	NAE0011015	निर्वाचक का नाम : किशनराम माली सावलाराम माली पिता का नाम: साँवलाराम गृह संख्या : 101 उम्र : 43 लिंग : पुरुष	फोटो उपलब्ध	616	NAE0129494	निर्वाचक का नाम : हरचन्द्र राम पिता का नाम: साँवलाराम गृह संख्या : 101 उम्र : 40 लिंग : पुरुष	फोटो उपलब्ध
617	NAE0129502	निर्वाचक का नाम : कमला देवी पति का नाम: हरचन्द्र राम गृह संख्या : 101 उम्र : 37 लिंग : महिला	फोटो उपलब्ध	618	NAE0888834	निर्वाचक का नाम : पवन देवी पति का नाम: उदाराम गृह संख्या : 101 उम्र : 32 लिंग : महिला	फोटो उपलब्ध	619	NAE0740555	निर्वाचक का नाम : रामप्रकाश पिता का नाम: साँवलाराम गृह संख्या : 101 उम्र : 31 लिंग : पुरुष	फोटो उपलब्ध
620	NAE1092857	निर्वाचक का नाम : पालू देवी पति का नाम: रामप्रकाश गृह संख्या : 101 उम्र : 30 लिंग : महिला	फोटो उपलब्ध	621	NAE2211175	निर्वाचक का नाम : रिकू एम पति का नाम: महेंद्र माली किशनराम माली गृह संख्या : 101 उम्र : 21 लिंग : महिला	फोटो उपलब्ध	622	NAE2212363	निर्वाचक का नाम : महेंद्र माली किशनराम माली पिता का नाम: किशनराम माली सावलाराम माली गृह संख्या : 101 उम्र : 20 लिंग : पुरुष	फोटो उपलब्ध

623	RJ/22/172/210073	निर्वाचक का नाम : गंगा राम पिता का नाम: हेमा राम गृह संख्या : 102 उम्र : 80 लिंग : पुरुष	फोटो उपलब्ध	624	RJ/22/172/210172	निर्वाचक का नाम : झमकू पिता का नाम: गंगा राम गृह संख्या : 102 उम्र : 75 लिंग : महिला	फोटो उपलब्ध	625	RJ/22/172/210397	निर्वाचक का नाम : बाबू लाल पिता का नाम: गंगा राम गृह संख्या : 102 उम्र : 58 लिंग : पुरुष	फोटो उपलब्ध
626	RJ/22/172/211017	निर्वाचक का नाम : मोहरा पति का नाम: बाबू लाल गृह संख्या : 102 उम्र : 55 लिंग : महिला	फोटो उपलब्ध	627	RJ/22/172/210003	निर्वाचक का नाम : रमेश कुमार पिता का नाम: गंगा राम गृह संख्या : 102 उम्र : 55 लिंग : पुरुष	फोटो उपलब्ध	628	KLC2113702	निर्वाचक का नाम : जैसा राम पिता का नाम: गंगा राम गृह संख्या : 102 उम्र : 53 लिंग : पुरुष	फोटो उपलब्ध
629	KLC1760503	निर्वाचक का नाम : हीरादेवी पति का नाम: रमेशकुमार गृह संख्या : 102 उम्र : 45 लिंग : महिला	फोटो उपलब्ध	630	NAE0706742	निर्वाचक का नाम : रिडमलराम पिता का नाम: गंगाराम गृह संख्या : 102 उम्र : 45 लिंग : पुरुष	फोटो उपलब्ध	631	KLC1760537	निर्वाचक का नाम : पाँचू पति का नाम: रिडमलराम गृह संख्या : 102 उम्र : 43 लिंग : महिला	फोटो उपलब्ध
632	KLC1580216	निर्वाचक का नाम : पाँचराम पिता का नाम: गंगाराम गृह संख्या : 102 उम्र : 43 लिंग : पुरुष	फोटो उपलब्ध	633	KLC1760511	निर्वाचक का नाम : सुरभी पति का नाम: जैसाराम गृह संख्या : 102 उम्र : 43 लिंग : महिला	फोटो उपलब्ध	634	NAE2072288	निर्वाचक का नाम : सुरेश माली पिता का नाम: बाबू लाल गृह संख्या : 102 उम्र : 30 लिंग : पुरुष	फोटो उपलब्ध
635	NAE2072338	निर्वाचक का नाम : शिल्पा कुमारी पति का नाम: विक्रम माली गृह संख्या : 102 उम्र : 27 लिंग : महिला	फोटो उपलब्ध	636	NAE2072320	निर्वाचक का नाम : मंजु पति का नाम: सुरेश माली गृह संख्या : 102 उम्र : 25 लिंग : महिला	फोटो उपलब्ध	637	NAE2072270	निर्वाचक का नाम : विक्रम माली पिता का नाम: बाबू लाल गृह संख्या : 102 उम्र : 24 लिंग : पुरुष	फोटो उपलब्ध
638	NAE2072304	निर्वाचक का नाम : ईश्वर कुमार पिता का नाम: बाबू लाल गृह संख्या : 102 उम्र : 22 लिंग : पुरुष	फोटो उपलब्ध	639	RJ/22/172/210069	निर्वाचक का नाम : परागा राम पिता का नाम: हेमा राम गृह संख्या : 103 उम्र : 62 लिंग : पुरुष	फोटो उपलब्ध	640	RJ/22/172/210171	निर्वाचक का नाम : झमू देवी पति का नाम: परागा राम गृह संख्या : 103 उम्र : 60 लिंग : महिला	फोटो उपलब्ध
641	NAE0059212	निर्वाचक का नाम : तिलोकाराम पिता का नाम: प्रागाराम गृह संख्या : 103 उम्र : 36 लिंग : पुरुष	फोटो उपलब्ध	642	NAE0872580	निर्वाचक का नाम : सुकी देवी पति का नाम: तिलोकाराम गृह संख्या : 103 उम्र : 33 लिंग : महिला	फोटो उपलब्ध	643	RJ/22/172/210568	निर्वाचक का नाम : जूठा राम पिता का नाम: हेमा राम गृह संख्या : 104 उम्र : 67 लिंग : पुरुष	फोटो उपलब्ध
644	RJ/22/172/211103	निर्वाचक का नाम : पेपा पति का नाम: जूठा राम गृह संख्या : 104 उम्र : 65 लिंग : महिला	फोटो उपलब्ध	645	NAE0011262	निर्वाचक का नाम : तेजाराम पिता का नाम: जूठाराम गृह संख्या : 104 उम्र : 46 लिंग : पुरुष	फोटो उपलब्ध	646	KLC1580224	निर्वाचक का नाम : कालीदेवी पति का नाम: तेजाराम गृह संख्या : 104 उम्र : 43 लिंग : महिला	फोटो उपलब्ध
647	NAE0872598	निर्वाचक का नाम : गोमती देवी पति का नाम: प्रवीण कुमार गृह संख्या : 104 उम्र : 31 लिंग : महिला	फोटो उपलब्ध	648	NAE1120088	निर्वाचक का नाम : प्रवीण कुमार पिता का नाम: जूठाराम गृह संख्या : 104 उम्र : 31 लिंग : पुरुष	फोटो उपलब्ध	649	RJ/22/172/210569	निर्वाचक का नाम : वरदा राम पिता का नाम: जगा राम गृह संख्या : 105 उम्र : 75 लिंग : पुरुष	फोटो उपलब्ध
650	RJ/22/172/210241	निर्वाचक का नाम : राधा पति का नाम: वरदा राम गृह संख्या : 105 उम्र : 70 लिंग : महिला	फोटो उपलब्ध	651	KLC1580232	निर्वाचक का नाम : हीराराम पिता का नाम: वरदाराम गृह संख्या : 105 उम्र : 45 लिंग : पुरुष	फोटो उपलब्ध	652	KLC1580240	निर्वाचक का नाम : चौथी पति का नाम: हीराराम गृह संख्या : 105 उम्र : 43 लिंग : महिला	फोटो उपलब्ध

653	NAE0872606	निर्वाचक का नाम : सुबी देवी पति का नाम: देवाराम गृह संख्या : 105 उम्र : 32 लिंग : महिला	फोटो उपलब्ध	654	NAE0888842	निर्वाचक का नाम : देवाराम माली पिता का नाम: वरधाराम गृह संख्या : 105 उम्र : 31 लिंग : पुरुष	फोटो उपलब्ध	655	NAE1902360	निर्वाचक का नाम : अशोक कुमार पिता का नाम: हीरा राम गृह संख्या : 105 उम्र : 21 लिंग : पुरुष	फोटो उपलब्ध
656	NAE2149235	निर्वाचक का नाम : प्रियंका कुमारी पिता का नाम: हीरा राम गृह संख्या : 105 उम्र : 19 लिंग : महिला	फोटो उपलब्ध	657	RJ/22/172/210095	निर्वाचक का नाम : कल्ला राम पिता का नाम: जगा राम गृह संख्या : 106 उम्र : 60 लिंग : पुरुष	फोटो उपलब्ध	658	NAE1454784	निर्वाचक का नाम : सुरेश कुमार पिता का नाम: कला राम गृह संख्या : 106 उम्र : 28 लिंग : पुरुष	फोटो उपलब्ध
659	NAE1454792	निर्वाचक का नाम : सुरज देवी पति का नाम: सुरेश कुमार गृह संख्या : 106 उम्र : 26 लिंग : महिला	फोटो उपलब्ध	660	NAE0011445	निर्वाचक का नाम : रंभा पति का नाम: सुरेश गृह संख्या : 107 उम्र : 55 लिंग : महिला	फोटो उपलब्ध	661	NAE0011437	निर्वाचक का नाम : सुरेश पिता का नाम: जगा राम गृह संख्या : 107 उम्र : 51 लिंग : पुरुष	फोटो उपलब्ध
662	NAE2251031	निर्वाचक का नाम : किशोर सुरेश माली पिता का नाम: सुरेश जगाजी माली गृह संख्या : 107 उम्र : 30 लिंग : पुरुष	फोटो उपलब्ध	663	RJ/22/172/210668	निर्वाचक का नाम : पंखू पति का नाम: गेना राम गृह संख्या : 108 उम्र : 54 लिंग : महिला	फोटो उपलब्ध	664	KLC2036218	निर्वाचक का नाम : गेना राम पिता का नाम: किस्तुराराम गृह संख्या : 108 उम्र : 53 लिंग : पुरुष	फोटो उपलब्ध
665	NAE1898907	निर्वाचक का नाम : जोशना कुमारी पति का नाम: भैरा राम गृह संख्या : 108 उम्र : 22 लिंग : महिला	फोटो उपलब्ध	666	NAE1884345	निर्वाचक का नाम : जितेंद्र कुमार पिता का नाम: गेना राम गृह संख्या : 108 उम्र : 21 लिंग : पुरुष	फोटो उपलब्ध	667	RJ/22/172/210307	निर्वाचक का नाम : मूंगा राम पिता का नाम: किस्तुराराम गृह संख्या : 109 उम्र : 66 लिंग : पुरुष	फोटो उपलब्ध
668	RJ/22/172/210570	निर्वाचक का नाम : शान्ता पति का नाम: मूंगा राम गृह संख्या : 109 उम्र : 63 लिंग : महिला	फोटो उपलब्ध	669	KLC2190957	निर्वाचक का नाम : पुनी देवी पति का नाम: बाबूलाल गृह संख्या : 109 उम्र : 39 लिंग : महिला	फोटो उपलब्ध	670	NAE0432369	निर्वाचक का नाम : बाबूलाल पिता का नाम: मूंगाराम गृह संख्या : 109 उम्र : 37 लिंग : पुरुष	फोटो उपलब्ध
671	NAE1919786	निर्वाचक का नाम : रमेश कुमार पिता का नाम: मूंगा राम गृह संख्या : 109 उम्र : 27 लिंग : पुरुष	फोटो उपलब्ध	672	NAE1919620	निर्वाचक का नाम : माया पति का नाम: रमेश कुमार गृह संख्या : 109 उम्र : 23 लिंग : महिला	फोटो उपलब्ध	673	RJ/22/172/210442	निर्वाचक का नाम : गोदा राम पिता का नाम: मुकना राम गृह संख्या : 110 उम्र : 75 लिंग : पुरुष	फोटो उपलब्ध
674	RJ/22/172/210060	निर्वाचक का नाम : राजा पति का नाम: गोदा राम गृह संख्या : 110 उम्र : 72 लिंग : महिला	फोटो उपलब्ध	675	KLC2113603	निर्वाचक का नाम : शंकरलाल पिता का नाम: गोदा राम गृह संख्या : 110 उम्र : 50 लिंग : पुरुष	फोटो उपलब्ध	676	KLC1580257	निर्वाचक का नाम : मीरा पति का नाम: शंकरलाल गृह संख्या : 110 उम्र : 43 लिंग : महिला	फोटो उपलब्ध
677	KLC2113645	निर्वाचक का नाम : लालाराम पिता का नाम: गोदाराम गृह संख्या : 110 उम्र : 43 लिंग : पुरुष	फोटो उपलब्ध	678	NAE0432351	निर्वाचक का नाम : महादेवाराम पिता का नाम: गोदाराम गृह संख्या : 110 उम्र : 35 लिंग : पुरुष	फोटो उपलब्ध	679	NAE0872614	निर्वाचक का नाम : राणी देवी पति का नाम: महादेवाराम गृह संख्या : 110 उम्र : 34 लिंग : महिला	फोटो उपलब्ध
# 680	NAE0531723	निर्वाचक का नाम : दीपा राम पिता का नाम: गोदाराम गृह संख्या : 110 उम्र : 33 लिंग : पुरुष	फोटो उपलब्ध	681	NAE1233063	निर्वाचक का नाम : वरजू देवी पति का नाम: दीपाराम गृह संख्या : 110 उम्र : 27 लिंग : महिला	फोटो उपलब्ध	682	RJ/22/172/210443	निर्वाचक का नाम : करना राम पिता का नाम: मुकना राम गृह संख्या : 111 उम्र : 77 लिंग : पुरुष	फोटो उपलब्ध

683	RJ/22/172/210369	निर्वाचक का नाम : जमना पति का नाम: करना राम गृह संख्या : 111 उम्र : 75 लिंग : महिला	फोटो उपलब्ध	684	RJ/22/172/210328	निर्वाचक का नाम : माधा राम पति का नाम: करना राम गृह संख्या : 111 उम्र : 54 लिंग : पुरुष	फोटो उपलब्ध	685	KLC1580265	निर्वाचक का नाम : वीरादेवी पति का नाम: माधाराम गृह संख्या : 111 उम्र : 47 लिंग : महिला	फोटो उपलब्ध
686	KLC1580273	निर्वाचक का नाम : चंपा पति का नाम: ईशराम गृह संख्या : 111 उम्र : 45 लिंग : महिला	फोटो उपलब्ध	687	NAE0059022	निर्वाचक का नाम : पारसाराम पति का नाम: करनाराम गृह संख्या : 111 उम्र : 45 लिंग : पुरुष	फोटो उपलब्ध	688	KLC2113587	निर्वाचक का नाम : भूपाराम पति का नाम: करनाराम गृह संख्या : 111 उम्र : 43 लिंग : पुरुष	फोटो उपलब्ध
689	KLC2191559	निर्वाचक का नाम : सूकीदेवी पति का नाम: भूपाराम गृह संख्या : 111 उम्र : 38 लिंग : महिला	फोटो उपलब्ध	690	NAE0531731	निर्वाचक का नाम : श्रवण कुमार पति का नाम: करनाराम गृह संख्या : 111 उम्र : 34 लिंग : पुरुष	फोटो उपलब्ध	691	NAE0872622	निर्वाचक का नाम : लूणी देवी पति का नाम: श्रवण कुमार गृह संख्या : 111 उम्र : 33 लिंग : महिला	फोटो उपलब्ध
692	NAE1665470	निर्वाचक का नाम : दिनेश कुमार पति का नाम: माढा राम गृह संख्या : 111 उम्र : 29 लिंग : पुरुष	फोटो उपलब्ध	693	NAE1454800	निर्वाचक का नाम : नाजू देवी पति का नाम: दिनेश कुमार गृह संख्या : 111 उम्र : 27 लिंग : महिला	फोटो उपलब्ध	694	NAE1508506	निर्वाचक का नाम : महेंद्र कुमार पति का नाम: माधा राम गृह संख्या : 111 उम्र : 25 लिंग : पुरुष	फोटो उपलब्ध
695	RJ/22/172/210401	निर्वाचक का नाम : ओखा राम पति का नाम: आदा राम गृह संख्या : 112 उम्र : 90 लिंग : पुरुष	फोटो उपलब्ध	696	RJ/22/172/210365	निर्वाचक का नाम : रूपा पति का नाम: ओखा राम गृह संख्या : 112 उम्र : 85 लिंग : महिला	फोटो उपलब्ध	697	RJ/22/172/210366	निर्वाचक का नाम : धन्ना राम पति का नाम: ओखा राम गृह संख्या : 112 उम्र : 60 लिंग : पुरुष	फोटो उपलब्ध
698	RJ/22/172/210327	निर्वाचक का नाम : कशू पति का नाम: धन्ना राम गृह संख्या : 112 उम्र : 55 लिंग : महिला	फोटो उपलब्ध	699	KLC2036499	निर्वाचक का नाम : शंकराराम पति का नाम: ओखाराम गृह संख्या : 112 उम्र : 43 लिंग : पुरुष	फोटो उपलब्ध	700	KLC1580281	निर्वाचक का नाम : भंवरी पति का नाम: शंकराराम गृह संख्या : 112 उम्र : 43 लिंग : महिला	फोटो उपलब्ध
701	NAE0872630	निर्वाचक का नाम : डाउ देवी पति का नाम: रायमल राम गृह संख्या : 112 उम्र : 32 लिंग : महिला	फोटो उपलब्ध	702	NAE1941400	निर्वाचक का नाम : रायमल पति का नाम: धना राम गृह संख्या : 112 उम्र : 32 लिंग : पुरुष	फोटो उपलब्ध	703	RJ/22/172/210081	निर्वाचक का नाम : मदा राम पति का नाम: हर नाथ राम गृह संख्या : 113 उम्र : 73 लिंग : पुरुष	फोटो उपलब्ध
704	KLC1360550	निर्वाचक का नाम : लैरा पति का नाम: मदा राम गृह संख्या : 113 उम्र : 73 लिंग : महिला	फोटो उपलब्ध	705	RJ/22/172/211068	निर्वाचक का नाम : कालू राम पति का नाम: मदा राम गृह संख्या : 113 उम्र : 53 लिंग : पुरुष	फोटो उपलब्ध	706	RJ/22/172/211080	निर्वाचक का नाम : पवनी पति का नाम: कालू राम गृह संख्या : 113 उम्र : 49 लिंग : महिला	फोटो उपलब्ध
707	KLC2191732	निर्वाचक का नाम : चौथी पति का नाम: लालाराम गृह संख्या : 113 उम्र : 39 लिंग : महिला	फोटो उपलब्ध	708	NAE0372490	निर्वाचक का नाम : आम्बाराम पति का नाम: मदाराम गृह संख्या : 113 उम्र : 37 लिंग : पुरुष	फोटो उपलब्ध	709	NAE1047588	निर्वाचक का नाम : भगवानाराम पति का नाम: मदाराम गृह संख्या : 113 उम्र : 30 लिंग : पुरुष	फोटो उपलब्ध
710	NAE1546985	निर्वाचक का नाम : पंखी देवी पति का नाम: आंबा राम गृह संख्या : 113 उम्र : 28 लिंग : महिला	फोटो उपलब्ध	711	NAE1620921	निर्वाचक का नाम : हिना देवी पति का नाम: भगवान राम गृह संख्या : 113 उम्र : 25 लिंग : महिला	फोटो उपलब्ध	712	RJ/22/172/211126	निर्वाचक का नाम : छान पति का नाम: गफूर खां गृह संख्या : 114 उम्र : 103 लिंग : महिला	फोटो उपलब्ध

713	RJ/22/172/210074	निर्वाचक का नाम : बाबू खां पिता का नाम: गफूर खां गृह संख्या : 114 उम्र : 57 लिंग : पुरुष	714	NAE2139764	निर्वाचक का नाम : शायन्ति पति का नाम: बाबू खां गृह संख्या : 114 उम्र : 55 लिंग : महिला	715	NAE0872648	निर्वाचक का नाम : रशीदा बानू पति का नाम: शाबिर खां गृह संख्या : 114 उम्र : 33 लिंग : महिला
716	NAE1233071	निर्वाचक का नाम : मदीना बानू पति का नाम: नजीर खान गृह संख्या : 114 उम्र : 31 लिंग : महिला	717	NAE1120252	निर्वाचक का नाम : नजीरखां पिता का नाम: बाबूखां गृह संख्या : 114 उम्र : 29 लिंग : पुरुष	718	RJ/22/172/210420	निर्वाचक का नाम : नब्बू खां पिता का नाम: गफूर खां गृह संख्या : 115 उम्र : 65 लिंग : पुरुष
719	KLC2192219	निर्वाचक का नाम : अस्कर खां पिता का नाम: नब्बूखां गृह संख्या : 115 उम्र : 38 लिंग : पुरुष	720	KLC2192615	निर्वाचक का नाम : इनेश खां पिता का नाम: नब्बू खां गृह संख्या : 115 उम्र : 37 लिंग : पुरुष	721	NAE0432310	निर्वाचक का नाम : मफी पति का नाम: अस्कर खां गृह संख्या : 115 उम्र : 35 लिंग : महिला
722	NAE0740571	निर्वाचक का नाम : मरियम बानु पति का नाम: इनेश खां गृह संख्या : 115 उम्र : 33 लिंग : महिला	723	RJ/22/172/210482	निर्वाचक का नाम : अल्लादान पिता का नाम: फकीर खां गृह संख्या : 116 उम्र : 65 लिंग : पुरुष	724	RJ/22/172/210458	निर्वाचक का नाम : अमीना पति का नाम: अल्लादान गृह संख्या : 116 उम्र : 60 लिंग : महिला
725	NAE0587451	निर्वाचक का नाम : सोकत खां पिता का नाम: अलादीन खां गृह संख्या : 116 उम्र : 35 लिंग : पुरुष	726	NAE1377415	निर्वाचक का नाम : नूरजहाँबानो पति का नाम: शौकतखान गृह संख्या : 116 उम्र : 33 लिंग : महिला	727	NAE1120260	निर्वाचक का नाम : कासम खां पिता का नाम: अल्लादीन खां गृह संख्या : 116 उम्र : 31 लिंग : पुरुष
728	KLC1580299	निर्वाचक का नाम : आसूखॉ पिता का नाम: सवाईखॉ गृह संख्या : 118 उम्र : 43 लिंग : पुरुष	729	NAE0740597	निर्वाचक का नाम : ममताज बानु पति का नाम: आसू खां गृह संख्या : 118 उम्र : 35 लिंग : महिला	730	RJ/22/172/210080	निर्वाचक का नाम : बरकत खां पिता का नाम: रमकू खां गृह संख्या : 119 उम्र : 63 लिंग : पुरुष
731	KLC1360676	निर्वाचक का नाम : मोहन पति का नाम: बरकत खां गृह संख्या : 119 उम्र : 60 लिंग : महिला	732	NAE1233089	निर्वाचक का नाम : इकबाल खान पिता का नाम: बरकत खां गृह संख्या : 119 उम्र : 30 लिंग : पुरुष	733	NAE1547025	निर्वाचक का नाम : अपसाना बानू पति का नाम: इकबाल खां गृह संख्या : 119 उम्र : 29 लिंग : महिला
734	NAE1233097	निर्वाचक का नाम : नजीर खां पिता का नाम: बरकत खां गृह संख्या : 119 उम्र : 27 लिंग : पुरुष	735	KLC2192649	निर्वाचक का नाम : बागे खां पिता का नाम: मसरू खां गृह संख्या : 120 उम्र : 66 लिंग : पुरुष	736	RJ/22/172/210053	निर्वाचक का नाम : हवा पति का नाम: वागे खां गृह संख्या : 120 उम्र : 62 लिंग : महिला
737	NAE1653542	निर्वाचक का नाम : नजीर खान पिता का नाम: वागे खान गृह संख्या : 120 उम्र : 39 लिंग : पुरुष	738	NAE0872655	निर्वाचक का नाम : फरीदा पति का नाम: नजीर खां गृह संख्या : 120 उम्र : 38 लिंग : महिला	739	NAE1166610	निर्वाचक का नाम : अक्षर खां पिता का नाम: वागे खां गृह संख्या : 120 उम्र : 38 लिंग : पुरुष
740	NAE0872663	निर्वाचक का नाम : हसीना पति का नाम: अस्कर खां गृह संख्या : 120 उम्र : 33 लिंग : महिला	741	RJ/22/172/210025	निर्वाचक का नाम : दाऊद खां पिता का नाम: मसरू खां गृह संख्या : 121 उम्र : 62 लिंग : पुरुष	742	RJ/22/172/210573	निर्वाचक का नाम : लाली पति का नाम: दाऊद खां गृह संख्या : 121 उम्र : 58 लिंग : महिला

743	NAE1508514	निर्वाचक का नाम : रफीक खां पिता का नाम: दाऊद खां गृह संख्या : 121 उम्र : 28 लिंग : पुरुष	फोटो उपलब्ध	744	NAE1508522	निर्वाचक का नाम : बेबा बानू पति का नाम: रफीक खां गृह संख्या : 121 उम्र : 25 लिंग : महिला	फोटो उपलब्ध	745	RJ/22/172/210466	निर्वाचक का नाम : पठाई खां पिता का नाम: मसरू खां गृह संख्या : 122 उम्र : 70 लिंग : पुरुष	फोटो उपलब्ध
746	RJ/22/172/210046	निर्वाचक का नाम : शायन्ति पति का नाम: पठाई खां गृह संख्या : 122 उम्र : 65 लिंग : महिला	फोटो उपलब्ध	747	NAE1166628	निर्वाचक का नाम : अमरुदीन पिता का नाम: पठाई खां गृह संख्या : 122 उम्र : 28 लिंग : पुरुष	फोटो उपलब्ध	748	NAE1570662	निर्वाचक का नाम : अमीना बानो पति का नाम: अमरुदीन गृह संख्या : 122 उम्र : 25 लिंग : महिला	फोटो उपलब्ध
749	RJ/22/172/210132	निर्वाचक का नाम : मीरू खां पिता का नाम: मसरू खां गृह संख्या : 123 उम्र : 71 लिंग : पुरुष	फोटो उपलब्ध	750	RJ/22/172/210574	निर्वाचक का नाम : मरिया पति का नाम: मीरू खां गृह संख्या : 123 उम्र : 65 लिंग : महिला	फोटो उपलब्ध	751	KLC1760297	निर्वाचक का नाम : शेर मोहम्मद पिता का नाम: मीरू खां गृह संख्या : 123 उम्र : 49 लिंग : पुरुष	फोटो उपलब्ध
752	KLC1580307	निर्वाचक का नाम : रतन पति का नाम: शेरमोहम्मदखाँ गृह संख्या : 123 उम्र : 43 लिंग : महिला	फोटो उपलब्ध	753	NAE0365502	निर्वाचक का नाम : लतीफ खां पिता का नाम: मीरू खां गृह संख्या : 123 उम्र : 35 लिंग : पुरुष	फोटो उपलब्ध	754	NAE0872671	निर्वाचक का नाम : जुबैदा पति का नाम: लतीफ खां गृह संख्या : 123 उम्र : 35 लिंग : महिला	फोटो उपलब्ध
755	NAE2213197	निर्वाचक का नाम : इरफान खान पिता का नाम: शेरमोहमद खान गृह संख्या : 123 उम्र : 19 लिंग : पुरुष	फोटो उपलब्ध	756	RJ/22/172/210669	निर्वाचक का नाम : सुल्तान खां पिता का नाम: गाजी खां गृह संख्या : 124 उम्र : 60 लिंग : पुरुष	फोटो उपलब्ध	757	RJ/22/172/210449	निर्वाचक का नाम : अजीम खां पिता का नाम: गाजी खां गृह संख्या : 124 उम्र : 56 लिंग : पुरुष	फोटो उपलब्ध
758	RJ/22/172/210052	निर्वाचक का नाम : बबी पति का नाम: सुल्तान खां गृह संख्या : 124 उम्र : 55 लिंग : महिला	फोटो उपलब्ध	759	KLC1580315	निर्वाचक का नाम : शरीफा पति का नाम: अजीमखाँ गृह संख्या : 124 उम्र : 43 लिंग : महिला	फोटो उपलब्ध	760	NAE1548692	निर्वाचक का नाम : सूमार खां पिता का नाम: अजीम खां गृह संख्या : 124 उम्र : 28 लिंग : पुरुष	फोटो उपलब्ध
761	NAE1704428	निर्वाचक का नाम : अमीना बानू पति का नाम: शुमार खान गृह संख्या : 124 उम्र : 27 लिंग : महिला	फोटो उपलब्ध	762	NAE1377480	निर्वाचक का नाम : फिरोजखान पिता का नाम: सुल्तानखान गृह संख्या : 124 उम्र : 26 लिंग : पुरुष	फोटो उपलब्ध	763	RJ/22/172/210392	निर्वाचक का नाम : मोडा राम पिता का नाम: चमना राम गृह संख्या : 125 उम्र : 100 लिंग : पुरुष	फोटो उपलब्ध
764	RJ/22/172/210405	निर्वाचक का नाम : माला राम पिता का नाम: मोडा राम गृह संख्या : 125 उम्र : 70 लिंग : पुरुष	फोटो उपलब्ध	765	RJ/22/172/210019	निर्वाचक का नाम : तारी पति का नाम: भाला राम गृह संख्या : 125 उम्र : 65 लिंग : महिला	फोटो उपलब्ध	766	RJ/22/172/210126	निर्वाचक का नाम : तुलसी पति का नाम: वगता राम गृह संख्या : 125 उम्र : 56 लिंग : महिला	फोटो उपलब्ध
767	NAE0992479	निर्वाचक का नाम : नरपत राम पिता का नाम: मालाराम गृह संख्या : 125 उम्र : 31 लिंग : पुरुष	फोटो उपलब्ध	768	NAE1092865	निर्वाचक का नाम : ईश्वरलाल पिता का नाम: मालाराम गृह संख्या : 125 उम्र : 30 लिंग : पुरुष	फोटो उपलब्ध	769	NAE1092873	निर्वाचक का नाम : सविता पति का नाम: ईश्वरलाल गृह संख्या : 125 उम्र : 30 लिंग : महिला	फोटो उपलब्ध
770	NAE1210467	निर्वाचक का नाम : महेन्द्र कुमार पिता का नाम: वगता राम गृह संख्या : 125 उम्र : 28 लिंग : पुरुष	फोटो उपलब्ध	771	NAE1548585	निर्वाचक का नाम : मदेश कुमार पिता का नाम: वगता राम गृह संख्या : 125 उम्र : 25 लिंग : पुरुष	फोटो उपलब्ध	772	NAE1590298	निर्वाचक का नाम : मंजू पिता का नाम: नरपत राम गृह संख्या : 125 उम्र : 24 लिंग : महिला	फोटो उपलब्ध

773	RJ/22/172/211069	निर्वाचक का नाम : मोबता राम पिता का नाम: मोडा राम गृह संख्या : 126 उम्र : 65 लिंग : पुरुष	फोटो उपलब्ध	774	RJ/22/172/210044	निर्वाचक का नाम : पेपा पति का नाम: मोबता राम गृह संख्या : 126 उम्र : 63 लिंग : महिला	फोटो उपलब्ध	775	NAE0299636	निर्वाचक का नाम : पांचाराम पिता का नाम: मोबताराम गृह संख्या : 126 उम्र : 35 लिंग : पुरुष	फोटो उपलब्ध
776	NAE0888859	निर्वाचक का नाम : धेवाराम पिता का नाम: मोबताराम गृह संख्या : 126 उम्र : 32 लिंग : पुरुष	फोटो उपलब्ध	777	NAE1233105	निर्वाचक का नाम : पिंकी देवी पति का नाम: धेवाराम गृह संख्या : 126 उम्र : 31 लिंग : महिला	फोटो उपलब्ध	778	KLC1360700	निर्वाचक का नाम : गोमती पति का नाम: बाबू लाल गृह संख्या : 127 उम्र : 63 लिंग : महिला	फोटो उपलब्ध
779	NAE0129601	निर्वाचक का नाम : श्रवण कुमार पिता का नाम: बाबूलाल गृह संख्या : 127 उम्र : 38 लिंग : पुरुष	फोटो उपलब्ध	780	NAE0872689	निर्वाचक का नाम : संतोष देवी पति का नाम: श्रवण कुमार गृह संख्या : 127 उम्र : 35 लिंग : महिला	फोटो उपलब्ध	781	RJ/22/172/211116	निर्वाचक का नाम : दरोपा पति का नाम: जोरा राम गृह संख्या : 128 उम्र : 73 लिंग : महिला	फोटो उपलब्ध
782	RJ/22/172/210576	निर्वाचक का नाम : उदा राम पिता का नाम: जोरा राम गृह संख्या : 128 उम्र : 60 लिंग : पुरुष	फोटो उपलब्ध	783	RJ/22/172/210671	निर्वाचक का नाम : गोमती पति का नाम: उदा राम गृह संख्या : 128 उम्र : 59 लिंग : महिला	फोटो उपलब्ध	784	KLC1579846	निर्वाचक का नाम : हनुमाना राम पिता का नाम: जोराराम गृह संख्या : 128 उम्र : 50 लिंग : पुरुष	फोटो उपलब्ध
785	KLC1760545	निर्वाचक का नाम : गोमती पति का नाम: हनुमानाराम गृह संख्या : 128 उम्र : 45 लिंग : महिला	फोटो उपलब्ध	786	KLC2036507	निर्वाचक का नाम : वसनाराम पिता का नाम: जोराराम गृह संख्या : 128 उम्र : 43 लिंग : पुरुष	फोटो उपलब्ध	787	NAE0130013	निर्वाचक का नाम : पवनी देवी पति का नाम: वसनाराम गृह संख्या : 128 उम्र : 38 लिंग : महिला	फोटो उपलब्ध
788	NAE1092881	निर्वाचक का नाम : भरत कुमार पिता का नाम: उदाराम गृह संख्या : 128 उम्र : 31 लिंग : पुरुष	फोटो उपलब्ध	789	NAE1166768	निर्वाचक का नाम : मीनाक्षी पति का नाम: भरत कुमार गृह संख्या : 128 उम्र : 29 लिंग : महिला	फोटो उपलब्ध	790	NAE1210475	निर्वाचक का नाम : जैसा राम पिता का नाम: उदा राम गृह संख्या : 128 उम्र : 28 लिंग : पुरुष	फोटो उपलब्ध
791	NAE1166750	निर्वाचक का नाम : गिरधारी राम पिता का नाम: उदा राम गृह संख्या : 128 उम्र : 28 लिंग : पुरुष	फोटो उपलब्ध	792	NAE1210483	निर्वाचक का नाम : विमला देवी पति का नाम: जैसा राम गृह संख्या : 128 उम्र : 27 लिंग : महिला	फोटो उपलब्ध	793	NAE1570704	निर्वाचक का नाम : कृष्ण कुमार पिता का नाम: हडमाना राम गृह संख्या : 128 उम्र : 25 लिंग : पुरुष	फोटो उपलब्ध
794	RJ/22/172/210285	निर्वाचक का नाम : गोरखाराम पिता का नाम: वगाराम गृह संख्या : 129 उम्र : 85 लिंग : पुरुष	फोटो उपलब्ध	795	RJ/22/172/210293	निर्वाचक का नाम : झमकू पति का नाम: गोरखाराम गृह संख्या : 129 उम्र : 83 लिंग : महिला	फोटो उपलब्ध	796	RJ/22/172/210291	निर्वाचक का नाम : रामा राम पिता का नाम: गोरखाराम गृह संख्या : 129 उम्र : 53 लिंग : पुरुष	फोटो उपलब्ध
797	KLC1580323	निर्वाचक का नाम : मफरी पति का नाम: रामाराम गृह संख्या : 129 उम्र : 43 लिंग : महिला	फोटो उपलब्ध	798	KLC2036226	निर्वाचक का नाम : धेवाराम पिता का नाम: गोरखाराम गृह संख्या : 129 उम्र : 43 लिंग : पुरुष	फोटो उपलब्ध	799	NAE0587824	निर्वाचक का नाम : शारदा देवी पति का नाम: धेवाराम गृह संख्या : 129 उम्र : 34 लिंग : महिला	फोटो उपलब्ध
800	NAE0531749	निर्वाचक का नाम : धनाराम पिता का नाम: गोरखाराम गृह संख्या : 129 उम्र : 33 लिंग : पुरुष	फोटो उपलब्ध	801	NAE0804468	निर्वाचक का नाम : पारस देवी पति का नाम: धनाराम गृह संख्या : 129 उम्र : 32 लिंग : महिला	फोटो उपलब्ध	802	NAE1233113	निर्वाचक का नाम : भरत कुमार पिता का नाम: रामाराम गृह संख्या : 129 उम्र : 27 लिंग : पुरुष	फोटो उपलब्ध

803	NAE1436856	निर्वाचक का नाम : मोहन देवी पति का नाम: भरत कुमार गृह संख्या : 129 उम्र : 26 लिंग : महिला	फोटो उपलब्ध	804	NAE1931039	निर्वाचक का नाम : जितेंद्र पिता का नाम: रामा राम गृह संख्या : 129 उम्र : 21 लिंग : पुरुष	फोटो उपलब्ध	805	RJ/22/172/210304	निर्वाचक का नाम : भाणा राम पिता का नाम: भगा राम गृह संख्या : 130 उम्र : 70 लिंग : पुरुष	फोटो उपलब्ध
806	RJ/22/172/210577	निर्वाचक का नाम : फूली पति का नाम: भाणा राम गृह संख्या : 130 उम्र : 70 लिंग : महिला	फोटो उपलब्ध	807	RJ/22/172/210578	निर्वाचक का नाम : हंजा राम पिता का नाम: मगा राम गृह संख्या : 130 उम्र : 65 लिंग : पुरुष	फोटो उपलब्ध	808	RJ/22/172/210199	निर्वाचक का नाम : प्यारी पति का नाम: हंजा राम गृह संख्या : 130 उम्र : 65 लिंग : महिला	फोटो उपलब्ध
809	NAE0059345	निर्वाचक का नाम : बंशीलाल पिता का नाम: हंजाराम गृह संख्या : 130 उम्र : 40 लिंग : पुरुष	फोटो उपलब्ध	810	NAE0059071	निर्वाचक का नाम : अमरती देवी पति का नाम: बंशीलाल गृह संख्या : 130 उम्र : 38 लिंग : महिला	फोटो उपलब्ध	811	NAE0432542	निर्वाचक का नाम : रमेश कुमार पिता का नाम: भाणा राम गृह संख्या : 130 उम्र : 37 लिंग : पुरुष	फोटो उपलब्ध
812	NAE0432625	निर्वाचक का नाम : हनुमाना राम पिता का नाम: भाणा राम गृह संख्या : 130 उम्र : 34 लिंग : पुरुष	फोटो उपलब्ध	813	NAE0872697	निर्वाचक का नाम : मंजू देवी पति का नाम: रमेश कुमार गृह संख्या : 130 उम्र : 33 लिंग : महिला	फोटो उपलब्ध	814	NAE1092899	निर्वाचक का नाम : महेंद्र कुमार पिता का नाम: हंजाराम गृह संख्या : 130 उम्र : 33 लिंग : पुरुष	फोटो उपलब्ध
815	NAE0872705	निर्वाचक का नाम : रेशी देवी पति का नाम: हनुमाना राम गृह संख्या : 130 उम्र : 32 लिंग : महिला	फोटो उपलब्ध	816	NAE0740605	निर्वाचक का नाम : भगवानाराम पिता का नाम: भाणाराम गृह संख्या : 130 उम्र : 31 लिंग : पुरुष	फोटो उपलब्ध	817	NAE1233121	निर्वाचक का नाम : निमर्ला देवी पति का नाम: महेंद्र कुमार गृह संख्या : 130 उम्र : 29 लिंग : महिला	फोटो उपलब्ध
818	NAE1776806	निर्वाचक का नाम : सती देवी पति का नाम: भगवाना राम गृह संख्या : 130 उम्र : 27 लिंग : महिला	फोटो उपलब्ध	819	RJ/22/172/210279	निर्वाचक का नाम : सांवला राम पिता का नाम: मगाराम गृह संख्या : 131 उम्र : 80 लिंग : पुरुष	फोटो उपलब्ध	820	KLC1579853	निर्वाचक का नाम : वरजू पति का नाम: सांवला राम गृह संख्या : 131 उम्र : 53 लिंग : महिला	फोटो उपलब्ध
821	KLC1760552	निर्वाचक का नाम : रतनाराम पिता का नाम: सांवलाराम गृह संख्या : 131 उम्र : 45 लिंग : पुरुष	फोटो उपलब्ध	822	KLC2036515	निर्वाचक का नाम : देशू पति का नाम: रतनाराम गृह संख्या : 131 उम्र : 45 लिंग : महिला	फोटो उपलब्ध	823	NAE1875533	निर्वाचक का नाम : मूला राम पिता का नाम: रतन लाल गृह संख्या : 131 उम्र : 21 लिंग : पुरुष	फोटो उपलब्ध
824	RJ/22/172/210262	निर्वाचक का नाम : जवाना राम पिता का नाम: मगाराम गृह संख्या : 132 उम्र : 70 लिंग : पुरुष	फोटो उपलब्ध	825	KLC1580331	निर्वाचक का नाम : फूसी पति का नाम: जवानाराम गृह संख्या : 132 उम्र : 55 लिंग : महिला	फोटो उपलब्ध	826	KLC2190437	निर्वाचक का नाम : हरचन्द्राम पिता का नाम: जवानाराम गृह संख्या : 132 उम्र : 44 लिंग : पुरुष	फोटो उपलब्ध
827	NAE0992487	निर्वाचक का नाम : नैजू देवी पति का नाम: हरचन्द्राराम गृह संख्या : 132 उम्र : 40 लिंग : महिला	फोटो उपलब्ध	828	RJ/22/172/210108	निर्वाचक का नाम : वजा राम पिता का नाम: लक्ष्मणा राम गृह संख्या : 133 उम्र : 75 लिंग : पुरुष	फोटो उपलब्ध	829	RJ/22/172/210580	निर्वाचक का नाम : छगन पति का नाम: वजा राम गृह संख्या : 133 उम्र : 73 लिंग : महिला	फोटो उपलब्ध
830	RJ/22/172/210272	निर्वाचक का नाम : डायाराम पिता का नाम: फूसाराम गृह संख्या : 133 उम्र : 60 लिंग : पुरुष	फोटो उपलब्ध	831	RJ/22/172/210176	निर्वाचक का नाम : कमला पति का नाम: डायाराम गृह संख्या : 133 उम्र : 56 लिंग : महिला	फोटो उपलब्ध	832	NAE0129825	निर्वाचक का नाम : रेवाराम पिता का नाम: वजाराम गृह संख्या : 133 उम्र : 36 लिंग : पुरुष	फोटो उपलब्ध

833	NAE0531756	निर्वाचक का नाम : कृष्ण कुमार पिता का नाम: डायाराम गृह संख्या : 133 उम्र : 33 लिंग : पुरुष	फोटो उपलब्ध	834	NAE0992495	निर्वाचक का नाम : दिनेश कुमार पिता का नाम: डायाराम गृह संख्या : 133 उम्र : 30 लिंग : पुरुष	फोटो उपलब्ध	835	NAE1393438	निर्वाचक का नाम : भावनादेवी पति का नाम: लुनाराम गृह संख्या : 133 उम्र : 27 लिंग : महिला	फोटो उपलब्ध
836	NAE1377498	निर्वाचक का नाम : लुनाराम पिता का नाम: वाजाराम गृह संख्या : 133 उम्र : 27 लिंग : पुरुष	फोटो उपलब्ध	837	NAE1233139	निर्वाचक का नाम : गुलाबी देवी पति का नाम: कृष्ण कुमार गृह संख्या : 133 उम्र : 27 लिंग : महिला	फोटो उपलब्ध	838	NAE1878057	निर्वाचक का नाम : विक्रम कुमार पिता का नाम: वजा राम गृह संख्या : 133 उम्र : 21 लिंग : पुरुष	फोटो उपलब्ध
839	RJ/22/172/210012	निर्वाचक का नाम : वाका राम पिता का नाम: गजा राम गृह संख्या : 134 उम्र : 70 लिंग : पुरुष	फोटो उपलब्ध	840	RJ/22/172/210302	निर्वाचक का नाम : तेजू पति का नाम: वाका राम गृह संख्या : 134 उम्र : 70 लिंग : महिला	फोटो उपलब्ध	841	NAE0011205	निर्वाचक का नाम : हरीश कुमार पिता का नाम: वोका राम गृह संख्या : 134 उम्र : 36 लिंग : पुरुष	फोटो उपलब्ध
842	NAE0299396	निर्वाचक का नाम : मांगा राम पिता का नाम: वाकाराम गृह संख्या : 134 उम्र : 36 लिंग : पुरुष	फोटो उपलब्ध	843	NAE0587832	निर्वाचक का नाम : हेवन देवी पति का नाम: मांगाराम गृह संख्या : 134 उम्र : 35 लिंग : महिला	फोटो उपलब्ध	844	KLC2191864	निर्वाचक का नाम : गीता देवी पति का नाम: हरीश कुमार गृह संख्या : 134 उम्र : 35 लिंग : महिला	फोटो उपलब्ध
845	NAE1092907	निर्वाचक का नाम : मूलाराम पिता का नाम: वांकाराम गृह संख्या : 134 उम्र : 33 लिंग : पुरुष	फोटो उपलब्ध	846	NAE1120096	निर्वाचक का नाम : विमला देवी पति का नाम: मूलाराम गृह संख्या : 134 उम्र : 30 लिंग : महिला	फोटो उपलब्ध	847	RJ/22/172/210106	निर्वाचक का नाम : रूपा राम पिता का नाम: मेघा राम गृह संख्या : 135 उम्र : 95 लिंग : पुरुष	फोटो उपलब्ध
848	RJ/22/172/210414	निर्वाचक का नाम : बाबू लाल पिता का नाम: रूपा राम गृह संख्या : 135 उम्र : 60 लिंग : पुरुष	फोटो उपलब्ध	849	RJ/22/172/211039	निर्वाचक का नाम : मफरी पति का नाम: तिलोका राम गृह संख्या : 135 उम्र : 56 लिंग : महिला	फोटो उपलब्ध	850	RJ/22/172/210672	निर्वाचक का नाम : तिलोका राम पिता का नाम: रूपा राम गृह संख्या : 135 उम्र : 55 लिंग : पुरुष	फोटो उपलब्ध
851	NAE0011106	निर्वाचक का नाम : गोविन्द्राम पिता का नाम: रूपाराम गृह संख्या : 135 उम्र : 40 लिंग : पुरुष	फोटो उपलब्ध	852	KLC2191799	निर्वाचक का नाम : धनाराम पिता का नाम: रूपाराम गृह संख्या : 135 उम्र : 38 लिंग : पुरुष	फोटो उपलब्ध	853	NAE0130054	निर्वाचक का नाम : दाडमी देवी पति का नाम: गोविन्द राम गृह संख्या : 135 उम्र : 37 लिंग : महिला	फोटो उपलब्ध
854	NAE0888867	निर्वाचक का नाम : सौरम देवी पति का नाम: धनाराम गृह संख्या : 135 उम्र : 35 लिंग : महिला	फोटो उपलब्ध	855	NAE1166776	निर्वाचक का नाम : भरत कुमार पिता का नाम: बाबूलाल गृह संख्या : 135 उम्र : 29 लिंग : पुरुष	फोटो उपलब्ध	856	NAE1233147	निर्वाचक का नाम : कृष्ण कुमार पिता का नाम: तिलोका राम गृह संख्या : 135 उम्र : 28 लिंग : पुरुष	फोटो उपलब्ध
857	NAE1166792	निर्वाचक का नाम : सोभाग देवी पति का नाम: भरत कुमार गृह संख्या : 135 उम्र : 28 लिंग : महिला	फोटो उपलब्ध	858	NAE1520923	निर्वाचक का नाम : नरपत कुमार पिता का नाम: तिलोका राम गृह संख्या : 135 उम्र : 25 लिंग : पुरुष	फोटो उपलब्ध	859	NAE1713429	निर्वाचक का नाम : अशोक कुमार पिता का नाम: बाबू लाल गृह संख्या : 135 उम्र : 23 लिंग : पुरुष	फोटो उपलब्ध
860	RJ/22/172/210062	निर्वाचक का नाम : केवला राम पिता का नाम: चांपा राम गृह संख्या : 136 उम्र : 90 लिंग : पुरुष	फोटो उपलब्ध	861	RJ/22/172/210160	निर्वाचक का नाम : हस्तु पति का नाम: केवला राम गृह संख्या : 136 उम्र : 85 लिंग : महिला	फोटो उपलब्ध	862	NAE0927632	निर्वाचक का नाम : पीथाराम पिता का नाम: केवलाराम गृह संख्या : 136 उम्र : 34 लिंग : पुरुष	फोटो उपलब्ध

863	NAE0872713	निर्वाचक का नाम : सीता देवी पति का नाम: पीथाराम गृह संख्या : 136 उम्र : 33 लिंग : महिला	फोटो उपलब्ध	864	NAE1454818	निर्वाचक का नाम : बलवंता राम पिता का नाम: केवला राम गृह संख्या : 136 उम्र : 33 लिंग : पुरुष	फोटो उपलब्ध	865	NAE0927640	निर्वाचक का नाम : आम्बाराम पिता का नाम: केवलाराम गृह संख्या : 136 उम्र : 32 लिंग : पुरुष	फोटो उपलब्ध	
866	NAE1512037	निर्वाचक का नाम : मनीष कुमार पिता का नाम: केवला राम गृह संख्या : 136 उम्र : 25 लिंग : पुरुष	फोटो उपलब्ध	867	NAE2035384	निर्वाचक का नाम : गुड़िया देवी पति का नाम: आम्बा राम गृह संख्या : 136 उम्र : 25 लिंग : महिला	फोटो उपलब्ध	868	RJ/22/172/210301	निर्वाचक का नाम : तेजा राम पिता का नाम: चांपा राम गृह संख्या : 137 उम्र : 85 लिंग : पुरुष	फोटो उपलब्ध	
869	RJ/22/172/210163	निर्वाचक का नाम : लूंगी पति का नाम: तेजा राम गृह संख्या : 137 उम्र : 83 लिंग : महिला	फोटो उपलब्ध	870	KLC1760560	निर्वाचक का नाम : शंकरलाल पिता का नाम: तेजाराम गृह संख्या : 137 उम्र : 45 लिंग : पुरुष	फोटो उपलब्ध	871	KLC1760578	निर्वाचक का नाम : चौथी पति का नाम: शंकरलाल गृह संख्या : 137 उम्र : 43 लिंग : महिला	फोटो उपलब्ध	
872	NAE0740613	निर्वाचक का नाम : रेवाराम पिता का नाम: तेजाराम गृह संख्या : 137 उम्र : 35 लिंग : पुरुष	फोटो उपलब्ध	873	NAE0740621	निर्वाचक का नाम : कमी देवी पति का नाम: रेवाराम गृह संख्या : 137 उम्र : 34 लिंग : महिला	फोटो उपलब्ध	874	NAE2039089	निर्वाचक का नाम : जयंतीलाल शंकरलाल माली पिता का नाम: शंकरलाल माली गृह संख्या : 137 उम्र : 20 लिंग : पुरुष	फोटो उपलब्ध	
875	RJ/22/172/210227	निर्वाचक का नाम : वीरा राम पिता का नाम: चांपा राम गृह संख्या : 138 उम्र : 80 लिंग : पुरुष	फोटो उपलब्ध	876	RJ/22/172/210151	निर्वाचक का नाम : प्यारी पति का नाम: वीरा राम गृह संख्या : 138 उम्र : 75 लिंग : महिला	फोटो उपलब्ध	877	KLC2113728	निर्वाचक का नाम : बुधाराम पिता का नाम: वीराराम गृह संख्या : 138 उम्र : 47 लिंग : पुरुष	फोटो उपलब्ध	
878	KLC1580356	निर्वाचक का नाम : देशू पति का नाम: बुधाराम गृह संख्या : 138 उम्र : 45 लिंग : महिला	फोटो उपलब्ध	879	KLC2036523	निर्वाचक का नाम : भीखाराम पिता का नाम: वीराराम गृह संख्या : 138 उम्र : 43 लिंग : पुरुष	फोटो उपलब्ध	880	NAE0740639	निर्वाचक का नाम : गोमती देवी पति का नाम: भीखाराम गृह संख्या : 138 उम्र : 37 लिंग : महिला	फोटो उपलब्ध	
R	881	NAE2101285	निर्वाचक का नाम : कृष्ण कुमार पिता का नाम: बुधा राम गृह संख्या : 138 उम्र : 22 लिंग : पुरुष	फोटो उपलब्ध	882	NAE2142826	निर्वाचक का नाम : जुतु कुमार पिता का नाम: बधा राम गृह संख्या : 138 उम्र : 20 लिंग : पुरुष	फोटो उपलब्ध	883	NAE2239754	निर्वाचक का नाम : गणपत कुमार पिता का नाम: भीखा राम गृह संख्या : 138 उम्र : 19 लिंग : पुरुष	फोटो उपलब्ध
884	RJ/22/172/211087	निर्वाचक का नाम : कांकू पति का नाम: नरीगा राम गृह संख्या : 139 उम्र : 70 लिंग : महिला	फोटो उपलब्ध	885	NAE2122851	निर्वाचक का नाम : नरीगा राम पिता का नाम: चांपा राम गृह संख्या : 139 उम्र : 65 लिंग : पुरुष	फोटो उपलब्ध	886	NAE0927657	निर्वाचक का नाम : बालाराम पिता का नाम: नरींगाराम गृह संख्या : 139 उम्र : 34 लिंग : पुरुष	फोटो उपलब्ध	
887	NAE0872721	निर्वाचक का नाम : सूरज देवी पति का नाम: बालाराम गृह संख्या : 139 उम्र : 32 लिंग : महिला	फोटो उपलब्ध	888	NAE1092915	निर्वाचक का नाम : श्रवण कुमार पिता का नाम: नरींगाराम गृह संख्या : 139 उम्र : 32 लिंग : पुरुष	फोटो उपलब्ध	889	NAE1092923	निर्वाचक का नाम : बदामी देवी पति का नाम: श्रवण कुमार गृह संख्या : 139 उम्र : 30 लिंग : महिला	फोटो उपलब्ध	
890	RJ/22/172/210322	निर्वाचक का नाम : सीता पति का नाम: सुजा राम गृह संख्या : 140 उम्र : 83 लिंग : महिला	फोटो उपलब्ध	891	RJ/22/172/210416	निर्वाचक का नाम : थाना राम पिता का नाम: चतरा राम गृह संख्या : 140 उम्र : 80 लिंग : पुरुष	फोटो उपलब्ध	892	RJ/22/172/210410	निर्वाचक का नाम : मफरी पति का नाम: थाना राम गृह संख्या : 140 उम्र : 79 लिंग : महिला	फोटो उपलब्ध	

893	RJ/22/172/210131	निर्वाचक का नाम : पांचा राम पिता का नाम: चतरा राम गृह संख्या : 140 उम्र : 70 लिंग : पुरुष	फोटो उपलब्ध	894	RJ/22/172/210317	निर्वाचक का नाम : ढफी पति का नाम: पांचा राम गृह संख्या : 140 उम्र : 68 लिंग : महिला	फोटो उपलब्ध	895	KLC1760305	निर्वाचक का नाम : हरचन्द राम पिता का नाम: सुजाराम गृह संख्या : 140 उम्र : 50 लिंग : पुरुष	फोटो उपलब्ध
896	KLC2036531	निर्वाचक का नाम : जैसाराम पिता का नाम: सुजाराम गृह संख्या : 140 उम्र : 46 लिंग : पुरुष	फोटो उपलब्ध	897	KLC1760586	निर्वाचक का नाम : जमना पति का नाम: हरचन्द्रराम गृह संख्या : 140 उम्र : 45 लिंग : महिला	फोटो उपलब्ध	898	KLC1580364	निर्वाचक का नाम : पंखीदेवी पति का नाम: जैसाराम गृह संख्या : 140 उम्र : 43 लिंग : महिला	फोटो उपलब्ध
899	NAE0432336	निर्वाचक का नाम : कुम्भाराम पिता का नाम: सूजाराम गृह संख्या : 140 उम्र : 39 लिंग : पुरुष	फोटो उपलब्ध	900	NAE0927665	निर्वाचक का नाम : रमेश कुमार पिता का नाम: थानाराम गृह संख्या : 140 उम्र : 35 लिंग : पुरुष	फोटो उपलब्ध	901	NAE0432344	निर्वाचक का नाम : रमीला पति का नाम: कुम्भाराम गृह संख्या : 140 उम्र : 34 लिंग : महिला	फोटो उपलब्ध
902	NAE1570720	निर्वाचक का नाम : भूपा राम पिता का नाम: थाना राम गृह संख्या : 140 उम्र : 28 लिंग : पुरुष	फोटो उपलब्ध	903	NAE1815794	निर्वाचक का नाम : मेन्टा देवी पति का नाम: भूपा राम गृह संख्या : 140 उम्र : 23 लिंग : महिला	फोटो उपलब्ध	904	RJ/22/172/210255	निर्वाचक का नाम : जोईताराम पिता का नाम: धुंखा राम गृह संख्या : 141 उम्र : 80 लिंग : पुरुष	फोटो उपलब्ध
905	RJ/22/172/210232	निर्वाचक का नाम : पाबू पति का नाम: जोईताराम गृह संख्या : 141 उम्र : 80 लिंग : महिला	फोटो उपलब्ध	906	KLC1580372	निर्वाचक का नाम : भगवानाराम पिता का नाम: जोईताराम गृह संख्या : 141 उम्र : 45 लिंग : पुरुष	फोटो उपलब्ध	907	KLC1580380	निर्वाचक का नाम : उगम पति का नाम: भगवानाराम गृह संख्या : 141 उम्र : 43 लिंग : महिला	फोटो उपलब्ध
908	NAE1508530	निर्वाचक का नाम : मादा राम पिता का नाम: जोईता राम गृह संख्या : 141 उम्र : 33 लिंग : पुरुष	फोटो उपलब्ध	909	NAE1508548	निर्वाचक का नाम : बदामी देवी पति का नाम: मदा राम गृह संख्या : 141 उम्र : 31 लिंग : महिला	फोटो उपलब्ध	910	NAE1508555	निर्वाचक का नाम : प्रहलाद पिता का नाम: जोईता राम गृह संख्या : 141 उम्र : 25 लिंग : पुरुष	फोटो उपलब्ध
911	RJ/22/172/210083	निर्वाचक का नाम : जामता राम पिता का नाम: मगना राम गृह संख्या : 142 उम्र : 75 लिंग : पुरुष	फोटो उपलब्ध	912	RJ/22/172/210090	निर्वाचक का नाम : रमकू पति का नाम: जामता राम गृह संख्या : 142 उम्र : 75 लिंग : महिला	फोटो उपलब्ध	913	NAE0888875	निर्वाचक का नाम : भीमाराम पिता का नाम: जामताराम गृह संख्या : 142 उम्र : 31 लिंग : पुरुष	फोटो उपलब्ध
914	NAE1166800	निर्वाचक का नाम : वचना राम पिता का नाम: जामता राम गृह संख्या : 142 उम्र : 29 लिंग : महिला	फोटो उपलब्ध	915	NAE2208775	निर्वाचक का नाम : विना कुमारी पति का नाम: वचना राम गृह संख्या : 142 उम्र : 24 लिंग : महिला	फोटो उपलब्ध	916	RJ/22/172/210102	निर्वाचक का नाम : बाबू लाल पिता का नाम: मगना राम गृह संख्या : 143 उम्र : 60 लिंग : पुरुष	फोटो उपलब्ध
917	NAE1937317	निर्वाचक का नाम : भाणी देवी पति का नाम: बाबू लाल गृह संख्या : 143 उम्र : 60 लिंग : महिला	फोटो उपलब्ध	918	NAE2210763	निर्वाचक का नाम : विक्रम बाबूलाल माली पिता का नाम: बाबूलाल माली गृह संख्या : 143 उम्र : 21 लिंग : पुरुष	फोटो उपलब्ध	919	RJ/22/172/211117	निर्वाचक का नाम : गंगा राम पिता का नाम: धर्मा राम गृह संख्या : 144 उम्र : 65 लिंग : पुरुष	फोटो उपलब्ध
920	RJ/22/172/210320	निर्वाचक का नाम : प्यारी पति का नाम: गंगा राम गृह संख्या : 144 उम्र : 62 लिंग : महिला	फोटो उपलब्ध	921	NAE0234096	निर्वाचक का नाम : राजकुमार पिता का नाम: गंगा राम गृह संख्या : 144 उम्र : 38 लिंग : पुरुष	फोटो उपलब्ध	922	NAE0804476	निर्वाचक का नाम : रेखा देवी पति का नाम: राज कुमार गृह संख्या : 144 उम्र : 32 लिंग : महिला	फोटो उपलब्ध

923	NAE1233162	निर्वाचक का नाम : शंकर लाल पिता का नाम: गंगाराम गृह संख्या : 144 उम्र : 29 लिंग : पुरुष	फोटो उपलब्ध	924	NAE1548635	निर्वाचक का नाम : सीता देवी पति का नाम: शंकर लाल गृह संख्या : 144 उम्र : 25 लिंग : महिला	फोटो उपलब्ध	925	KLC2192383	निर्वाचक का नाम : हरी राम पिता का नाम: धर्मा राम गृह संख्या : 145 उम्र : 71 लिंग : पुरुष	फोटो उपलब्ध
926	KLC2192409	निर्वाचक का नाम : पवनी पति का नाम: हरी राम गृह संख्या : 145 उम्र : 66 लिंग : महिला	फोटो उपलब्ध	927	RJ/22/172/210276	निर्वाचक का नाम : सावला राम पिता का नाम: धर्मा राम गृह संख्या : 145 उम्र : 62 लिंग : पुरुष	फोटो उपलब्ध	928	RJ/22/172/210118	निर्वाचक का नाम : रमकू पति का नाम: सावला राम गृह संख्या : 145 उम्र : 60 लिंग : महिला	फोटो उपलब्ध
929	RJ/22/172/211009	निर्वाचक का नाम : मालाराम पिता का नाम: धर्मा राम गृह संख्या : 145 उम्र : 57 लिंग : पुरुष	फोटो उपलब्ध	930	RJ/22/172/210191	निर्वाचक का नाम : शान्ता पति का नाम: मालाराम गृह संख्या : 145 उम्र : 56 लिंग : महिला	फोटो उपलब्ध	931	KLC2190999	निर्वाचक का नाम : सूजाराम पिता का नाम: जूठाराम गृह संख्या : 145 उम्र : 45 लिंग : पुरुष	फोटो उपलब्ध
932	KLC2190973	निर्वाचक का नाम : मेनका देवी पति का नाम: सूजाराम गृह संख्या : 145 उम्र : 41 लिंग : महिला	फोटो उपलब्ध	933	NAE1120112	निर्वाचक का नाम : भरत कुमार पिता का नाम: सांवलाराम गृह संख्या : 145 उम्र : 31 लिंग : पुरुष	फोटो उपलब्ध	934	NAE1166826	निर्वाचक का नाम : विक्रम कुमार पिता का नाम: माला राम गृह संख्या : 145 उम्र : 29 लिंग : पुरुष	फोटो उपलब्ध
935	NAE1733369	निर्वाचक का नाम : सीता देवी पति का नाम: विक्रम कुमार गृह संख्या : 145 उम्र : 29 लिंग : महिला	फोटो उपलब्ध	936	NAE1233170	निर्वाचक का नाम : पंखी देवी पति का नाम: भरत कुमार गृह संख्या : 145 उम्र : 28 लिंग : महिला	फोटो उपलब्ध	937	NAE1233188	निर्वाचक का नाम : राणाराम पिता का नाम: सावलाराम गृह संख्या : 145 उम्र : 28 लिंग : पुरुष	फोटो उपलब्ध
938	NAE1702968	निर्वाचक का नाम : शोभाग देवी पति का नाम: राणा राम गृह संख्या : 145 उम्र : 26 लिंग : महिला	फोटो उपलब्ध	939	NAE2143873	निर्वाचक का नाम : राजकी कुमारी पिता का नाम: सुजा राम गृह संख्या : 145 उम्र : 20 लिंग : महिला	फोटो उपलब्ध	940	NAE2239770	निर्वाचक का नाम : हड़माना राम पिता का नाम: माला राम गृह संख्या : 145 उम्र : 19 लिंग : पुरुष	फोटो उपलब्ध
941	RJ/22/172/211007	निर्वाचक का नाम : भीखी पति का नाम: नरीगा राम गृह संख्या : 146 उम्र : 73 लिंग : महिला	फोटो उपलब्ध	942	NAE2135382	निर्वाचक का नाम : नरिंगा राम पिता का नाम: धर्मा राम गृह संख्या : 146 उम्र : 65 लिंग : पुरुष	फोटो उपलब्ध	943	KLC2191815	निर्वाचक का नाम : श्रवण कुमार पिता का नाम: नरींगाराम गृह संख्या : 146 उम्र : 41 लिंग : पुरुष	फोटो उपलब्ध
944	NAE1902295	निर्वाचक का नाम : कमला देवी पति का नाम: श्रवण कुमार गृह संख्या : 146 उम्र : 40 लिंग : महिला	फोटो उपलब्ध	945	NAE1166834	निर्वाचक का नाम : हितेश कुमार पिता का नाम: नरेन्द्र गहलोत गृह संख्या : 146 उम्र : 38 लिंग : पुरुष	फोटो उपलब्ध	946	NAE0472704	निर्वाचक का नाम : पीरा राम पिता का नाम: जूठाराम गृह संख्या : 146 उम्र : 36 लिंग : पुरुष	फोटो उपलब्ध
947	NAE0804484	निर्वाचक का नाम : पंखी देवी पति का नाम: हितेश कुमार गृह संख्या : 146 उम्र : 33 लिंग : महिला	फोटो उपलब्ध	948	RJ/22/172/211056	निर्वाचक का नाम : सुन्दर पति का नाम: प्रतापा राम गृह संख्या : 147 उम्र : 90 लिंग : महिला	फोटो उपलब्ध	949	RJ/22/172/210459	निर्वाचक का नाम : वरजांगा राम पिता का नाम: प्रतापा राम गृह संख्या : 147 उम्र : 65 लिंग : पुरुष	फोटो उपलब्ध
950	RJ/22/172/210585	निर्वाचक का नाम : वगतु पति का नाम: वरजांगा राम गृह संख्या : 147 उम्र : 63 लिंग : महिला	फोटो उपलब्ध	951	NAE0059337	निर्वाचक का नाम : धन्नाराम पिता का नाम: प्रतापाराम गृह संख्या : 147 उम्र : 43 लिंग : पुरुष	फोटो उपलब्ध	952	KLC1580398	निर्वाचक का नाम : गीता पति का नाम: धन्नाराम गृह संख्या : 147 उम्र : 43 लिंग : महिला	फोटो उपलब्ध

953	NAE0365551	निर्वाचक का नाम : भगवानाराम पिता का नाम: वरजाराम गृह संख्या : 147 उम्र : 37 लिंग : पुरुष	फोटो उपलब्ध	954	NAE0740647	निर्वाचक का नाम : शारदा देवी पति का नाम: भगवानाराम गृह संख्या : 147 उम्र : 32 लिंग : महिला	फोटो उपलब्ध	955	NAE1092931	निर्वाचक का नाम : लूणाराम पिता का नाम: वरजांगाराम गृह संख्या : 147 उम्र : 31 लिंग : पुरुष	फोटो उपलब्ध
956	NAE1233196	निर्वाचक का नाम : आम्बाराम पिता का नाम: वरजांगा राम गृह संख्या : 147 उम्र : 27 लिंग : पुरुष	फोटो उपलब्ध	957	NAE2053452	निर्वाचक का नाम : राजू देवी पति का नाम: लूणा राम गृह संख्या : 147 उम्र : 25 लिंग : महिला	फोटो उपलब्ध	958	NAE2053551	निर्वाचक का नाम : दिनेश कुमार पिता का नाम: वरजांगा राम गृह संख्या : 147 उम्र : 23 लिंग : पुरुष	फोटो उपलब्ध
959	RJ/22/172/210332	निर्वाचक का नाम : मूंगा राम पिता का नाम: प्रेमा राम गृह संख्या : 149 उम्र : 70 लिंग : पुरुष	फोटो उपलब्ध	960	RJ/22/172/210178	निर्वाचक का नाम : लीला पति का नाम: मूंगा राम गृह संख्या : 149 उम्र : 64 लिंग : महिला	फोटो उपलब्ध	961	KLC2113421	निर्वाचक का नाम : हनुमानाराम पिता का नाम: मूंगाराम गृह संख्या : 149 उम्र : 43 लिंग : पुरुष	फोटो उपलब्ध
962	KLC2191625	निर्वाचक का नाम : फूलाराम पिता का नाम: मूंगाराम गृह संख्या : 149 उम्र : 37 लिंग : पुरुष	फोटो उपलब्ध	963	NAE0129510	निर्वाचक का नाम : रेवाराम पिता का नाम: मूंगाराम गृह संख्या : 149 उम्र : 36 लिंग : पुरुष	फोटो उपलब्ध	964	NAE0740654	निर्वाचक का नाम : श्रवण कुमार पिता का नाम: मूंगाराम गृह संख्या : 149 उम्र : 33 लिंग : पुरुष	फोटो उपलब्ध
965	NAE0531764	निर्वाचक का नाम : दाडमी देवी पति का नाम: हनुमानाराम गृह संख्या : 149 उम्र : 32 लिंग : महिला	फोटो उपलब्ध	966	NAE0531772	निर्वाचक का नाम : गोपी देवी पति का नाम: फूलाराम गृह संख्या : 149 उम्र : 32 लिंग : महिला	फोटो उपलब्ध	967	NAE1393487	निर्वाचक का नाम : दिनेशकुमार पिता का नाम: मूंगाराम गृह संख्या : 149 उम्र : 30 लिंग : पुरुष	फोटो उपलब्ध
968	NAE2202786	निर्वाचक का नाम : विमला कुमारी पति का नाम: श्रवण कुमार गृह संख्या : 149 उम्र : 27 लिंग : महिला	फोटो उपलब्ध	969	RJ/22/172/210402	निर्वाचक का नाम : प्रतापा राम पिता का नाम: प्रेमा राम गृह संख्या : 150 उम्र : 80 लिंग : पुरुष	फोटो उपलब्ध	970	RJ/22/172/210337	निर्वाचक का नाम : पारू पति का नाम: प्रतापा राम गृह संख्या : 150 उम्र : 80 लिंग : महिला	फोटो उपलब्ध
971	RJ/22/172/210144	निर्वाचक का नाम : काला राम पिता का नाम: प्रतापा राम गृह संख्या : 150 उम्र : 60 लिंग : पुरुष	फोटो उपलब्ध	972	RJ/22/172/210235	निर्वाचक का नाम : धनी पति का नाम: काला राम गृह संख्या : 150 उम्र : 58 लिंग : महिला	फोटो उपलब्ध	973	KLC1760313	निर्वाचक का नाम : देवा राम पिता का नाम: प्रतापा राम गृह संख्या : 150 उम्र : 56 लिंग : पुरुष	फोटो उपलब्ध
974	RJ/22/172/210673	निर्वाचक का नाम : सावला राम पिता का नाम: प्रतापा राम गृह संख्या : 150 उम्र : 53 लिंग : पुरुष	फोटो उपलब्ध	975	KLC1580406	निर्वाचक का नाम : पंखी पति का नाम: देवाराम गृह संख्या : 150 उम्र : 45 लिंग : महिला	फोटो उपलब्ध	976	KLC1580422	निर्वाचक का नाम : शंकरलाल पिता का नाम: प्रतापाराम गृह संख्या : 150 उम्र : 44 लिंग : पुरुष	फोटो उपलब्ध
977	KLC1760594	निर्वाचक का नाम : गीता पति का नाम: साँवलाराम गृह संख्या : 150 उम्र : 44 लिंग : महिला	फोटो उपलब्ध	978	KLC2191518	निर्वाचक का नाम : अणसी देवी पति का नाम: शंकरलाल गृह संख्या : 150 उम्र : 39 लिंग : महिला	फोटो उपलब्ध	979	NAE0531780	निर्वाचक का नाम : अशोक कुमार पिता का नाम: कालाराम गृह संख्या : 150 उम्र : 35 लिंग : पुरुष	फोटो उपलब्ध
980	NAE0531806	निर्वाचक का नाम : सौरभ देवी पति का नाम: अशोक कुमार गृह संख्या : 150 उम्र : 32 लिंग : महिला	फोटो उपलब्ध	981	NAE1166859	निर्वाचक का नाम : भरत कुमार पिता का नाम: देवाराम गृह संख्या : 150 उम्र : 30 लिंग : पुरुष	फोटो उपलब्ध	982	NAE1635234	निर्वाचक का नाम : मेवा देवी पति का नाम: भरत कुमार गृह संख्या : 150 उम्र : 27 लिंग : महिला	फोटो उपलब्ध

विधान सभा क्षेत्र की संख्या व नाम : 143-भीनमाल  
अनुभाग की संख्या व नाम : 3-आशाणियों का वास,भालनी

983	NAE1884436	निर्वाचक का नाम : माली विक्रम कुमार देवाराम पिता का नाम: देवाराम माली गृह संख्या : 150 उम्र : 24 लिंग : पुरुष	फोटो उपलब्ध	984	NAE1761295	निर्वाचक का नाम : नरेश कुमार पिता का नाम: कालु राम गृह संख्या : 150 उम्र : 22 लिंग : पुरुष	फोटो उपलब्ध	985	NAE1877356	निर्वाचक का नाम : निकेश परिहार पिता का नाम: सांवल राम गृह संख्या : 150 उम्र : 22 लिंग : पुरुष	फोटो उपलब्ध
986	RJ/22/172/210022	निर्वाचक का नाम : दर्गनाथ पिता का नाम: भीम नाथ गृह संख्या : 151 उम्र : 75 लिंग : पुरुष	फोटो उपलब्ध	987	RJ/22/172/210119	निर्वाचक का नाम : सायर देवी पति का नाम: दर्गनाथ गृह संख्या : 151 उम्र : 73 लिंग : महिला	फोटो उपलब्ध	988	KLC1579861	निर्वाचक का नाम : राम नाथ पिता का नाम: दर्गनाथ गृह संख्या : 151 उम्र : 47 लिंग : पुरुष	फोटो उपलब्ध
989	KLC2036242	निर्वाचक का नाम : मेघनाथ पिता का नाम: दर्गनाथ गृह संख्या : 151 उम्र : 46 लिंग : पुरुष	फोटो उपलब्ध	990	KLC2191476	निर्वाचक का नाम : उषा देवी पति का नाम: रामनाथ गृह संख्या : 151 उम्र : 39 लिंग : महिला	फोटो उपलब्ध	991	NAE0299495	निर्वाचक का नाम : सोरभ देवी पति का नाम: मेघनाथ गृह संख्या : 151 उम्र : 37 लिंग : महिला	फोटो उपलब्ध
992	NAE1958180	निर्वाचक का नाम : कविता कुमारी पिता का नाम: रामनाथ गृह संख्या : 151 उम्र : 20 लिंग : महिला	फोटो उपलब्ध	# 993	NAE1620855	निर्वाचक का नाम : भरत कुमार पिता का नाम: कला राम गृह संख्या : 233 उम्र : 24 लिंग : पुरुष	फोटो उपलब्ध				



निर्वाचकों का विवरण :							
A) मतदाताओं की संख्या :							
		नामावली का प्रकार	निर्वाचक नामावली की पहचान :	मतदाताओं की संख्या :			
				पुरुष	महिला	तृतीय लिंग	कुल
I	मूल	मूल नामावली	समस्त पूरकों को समेकित करते हुए विशेष गहन पुनरीक्षण 2026 की मूल नामावली	528	465	0	993
II	घटक I - परिवर्धन सूची	पूरक 1	विशेष गहन पुनरीक्षण - 2026	0	0	0	0
III	घटक II - विलोपन सूची	पूरक 1	विशेष गहन पुनरीक्षण - 2026	1	0	0	1
IV	लिंग में संशोधन के कारण अंतर			0	0	0	0
पुनरीक्षण के बाद इस नामावली में शुद्ध निर्वाचक (I+II-III+IV)				527	465	0	992
B) संशोधनों की संख्या :							
नामावली का प्रकार		निर्वाचक नामावली की पहचान :		संशोधनों की संख्या :			
पूरक 1		विशेष गहन पुनरीक्षण - 2026		2			

निर्वाचक रजिस्ट्रीकरण अधिकारी द्वारा जारी

E2-मृत्यु, S2-स्थानांतरित, R2-दोहरी प्रविष्टि, M2-लापता, Q2-अहर्ता नहीं