

निर्वाचक नामावली 2026 S20 राजस्थान

विधान सभा क्षेत्र की संख्या, नाम व आरक्षण स्थिति : 143 - भीनमाल (सामान्य)		भाग संख्या : : 68			
संसदीय निर्वाचन क्षेत्र की संख्या, नाम व आरक्षण स्थिति, जिसमें विधान सभा निर्वाचन क्षेत्र स्थित है : 18 - जालोर (सामान्य)					
1. पुनरीक्षण का विवरण					
पुनरीक्षण का वर्ष :	2026	निर्वाचक नामावली की पहचान : समस्त पूरकों को समेकित करते हुए विशेष गहन पुनरीक्षण 2026 की मूल नामावली			
अर्हता तिथि :	01-01-2026				
पुनरीक्षण का स्वरूप :	विशेष गहन पुनरीक्षण - 2026				
प्रकाशन की तिथि :	21-02-2026				
2. भाग व मतदान क्षेत्र का विवरण :					
भाग में आने वाले अनुभागों की संख्या और नाम :					
1-नाइयों की ढाणी,गाँवडी 2-ब्राह्मणों की ढाणी,गाँवडी 3-मेघवालों की गोलिया,गाँवडी 4-बावरा विश्रोइयो की ढाणी,गाँवडी 5-खिलेरी फुलणियों की ढाणी,गाँवडी 6-गोदारों की ढाणी,गाँवडी 7-सिमरताणियों की ढाणी,गाँवडी 8-बावरा विश्रोइयों की ढाणी,गाँवडी 9-सारणों की ढाणी,गाँवडी	मुख्य शहर / मुख्य ग्राम : गाँवडी वार्ड : पोस्ट ऑफिस : BHALNI BO पुलिस थाना : बागोडा तहसील : बागोडा जिला : जालौर पिन कोड : 343029				
3. मतदान केंद्र का विवरण					
मतदान केंद्र की संख्या व नाम :	मतदान केन्द्र की विशेष हैसियत (पुरुष/महिला/सामान्य) :	सामान्य			
68 - गावडी	इस मतदान क्षेत्र के सहायक (ऑक्जिलियरी) मतदान केन्द्रों की संख्या :	0			
मतदान केंद्र का भवन व पता : राजकीय उच्च प्राथमिक विद्यालय, दायां कमरा, गावडी					
4. मतदाताओं की संख्या :					
आरंभिक क्रम	अंतिम क्रम	मतदाताओं की संख्या			
संख्या	संख्या	पुरुष	महिला	तृतीय लिंग	कुल
1	1129	609	519	0	1128

निर्वाचक रजिस्ट्रीकरण अधिकारी द्वारा जारी

Nazri Naksha

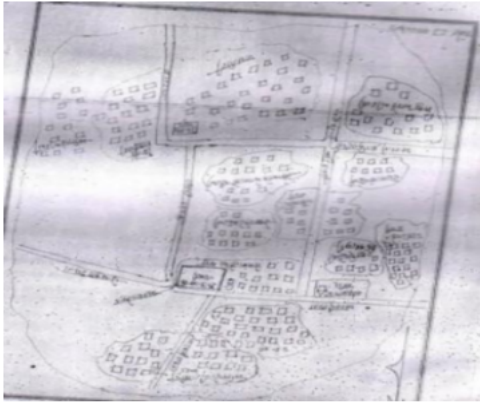

Google Map View



Polling Station Building Front View



Polling Station Front View



Cad View

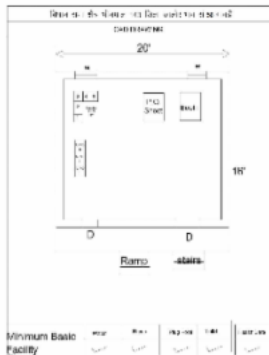

Key MAP View

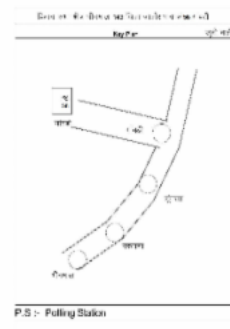

1	NAE1995810	निर्वाचक का नाम : प्रियंका कुमारी पति का नाम: पुरा राम गृह संख्या : 00 उम्र : 26 लिंग : महिला	2	RJ/22/172/222305	निर्वाचक का नाम : हडमता राम पिता का नाम: समेला राम गृह संख्या : 145 उम्र : 65 लिंग : पुरुष	3	RJ/22/172/222357	निर्वाचक का नाम : मीकू पति का नाम: हडमता राम गृह संख्या : 145 उम्र : 63 लिंग : महिला
4	NAE0991554	निर्वाचक का नाम : विक्रम कुमार पिता का नाम: हडमता राम गृह संख्या : 145 उम्र : 31 लिंग : पुरुष	5	NAE1388578	निर्वाचक का नाम : गवरा राम पिता का नाम: हडमता राम गृह संख्या : 145 उम्र : 28 लिंग : पुरुष	6	NAE2074664	निर्वाचक का नाम : भागवती देवी पति का नाम: विक्रम कुमार गृह संख्या : 145 उम्र : 28 लिंग : महिला
7	NAE1388586	निर्वाचक का नाम : झका देवी पिता का नाम: गवरा राम गृह संख्या : 145 उम्र : 27 लिंग : महिला	8	RJ/22/172/222257	निर्वाचक का नाम : करना राम पिता का नाम: समेला राम गृह संख्या : 146 उम्र : 75 लिंग : पुरुष	9	RJ/22/172/222358	निर्वाचक का नाम : मोरा पति का नाम: करना राम गृह संख्या : 146 उम्र : 70 लिंग : महिला
10	RJ/22/172/222027	निर्वाचक का नाम : दीपा राम पिता का नाम: करना राम गृह संख्या : 146 उम्र : 53 लिंग : पुरुष	11	NAE0045930	निर्वाचक का नाम : लीलादेवी पति का नाम: दीपाराम गृह संख्या : 146 उम्र : 43 लिंग : महिला	12	NAE0045955	निर्वाचक का नाम : जगदीस पिता का नाम: करनाराम गृह संख्या : 146 उम्र : 43 लिंग : पुरुष
13	NAE0588665	निर्वाचक का नाम : रेखा देवी पति का नाम: जगदीश गृह संख्या : 146 उम्र : 32 लिंग : महिला	14	NAE2127033	निर्वाचक का नाम : दुष्यंत सैन पिता का नाम: दीपाराम गृह संख्या : 146 उम्र : 20 लिंग : पुरुष	15	RJ/22/172/222221	निर्वाचक का नाम : मोडा राम पिता का नाम: समेला राम गृह संख्या : 147 उम्र : 68 लिंग : पुरुष
16	RJ/22/172/222084	निर्वाचक का नाम : मोहन पति का नाम: मोडा राम गृह संख्या : 147 उम्र : 63 लिंग : महिला	17	NAE0058404	निर्वाचक का नाम : जबराराम पिता का नाम: मोडाराम गृह संख्या : 147 उम्र : 43 लिंग : पुरुष	18	NAE0058412	निर्वाचक का नाम : कालीदेवी पति का नाम: जबराराम गृह संख्या : 147 उम्र : 42 लिंग : महिला
19	NAE0733022	निर्वाचक का नाम : राजुराम पिता का नाम: मोडाराम गृह संख्या : 147 उम्र : 31 लिंग : पुरुष	20	NAE1966753	निर्वाचक का नाम : नीतू देवी पति का नाम: राजू राम गृह संख्या : 147 उम्र : 29 लिंग : महिला	21	RJ/22/172/222107	निर्वाचक का नाम : ओखी पति का नाम: पूनमा गृह संख्या : 148 उम्र : 90 लिंग : महिला
22	RJ/22/172/222220	निर्वाचक का नाम : हर चन्द पिता का नाम: पूनमा गृह संख्या : 148 उम्र : 57 लिंग : पुरुष	23	RJ/22/172/222149	निर्वाचक का नाम : सांवला पिता का नाम: पूनमा गृह संख्या : 148 उम्र : 53 लिंग : पुरुष	24	RJ/22/172/222110	निर्वाचक का नाम : सुआ पति का नाम: सांवला गृह संख्या : 148 उम्र : 53 लिंग : महिला
25	KLC1583178	निर्वाचक का नाम : धनी पति का नाम: हरचन्द गृह संख्या : 148 उम्र : 45 लिंग : महिला	26	KLC1583186	निर्वाचक का नाम : भँवरलाल पिता का नाम: पूनमाराम गृह संख्या : 148 उम्र : 44 लिंग : पुरुष	27	KLC2180628	निर्वाचक का नाम : केली पति का नाम: भँवरलाल गृह संख्या : 148 उम्र : 38 लिंग : महिला
28	NAE1234558	निर्वाचक का नाम : गुलाबी देवी पति का नाम: मंगलाराम गृह संख्या : 148 उम्र : 30 लिंग : महिला	29	NAE1121631	निर्वाचक का नाम : मंगलाराम पिता का नाम: सांवलाराम गृह संख्या : 148 उम्र : 30 लिंग : पुरुष	30	NAE1167964	निर्वाचक का नाम : खेताराम पिता का नाम: सांवलाराम गृह संख्या : 148 उम्र : 28 लिंग : पुरुष

31	NAE1441708	निर्वाचक का नाम : मीठा राम पिता का नाम: हरचंद्र राम गृह संख्या : 148 उम्र : 27 लिंग : पुरुष	फोटो उपलब्ध	32	NAE1388594	निर्वाचक का नाम : अजाराम पिता का नाम: सांवलाराम गृह संख्या : 148 उम्र : 26 लिंग : पुरुष	फोटो उपलब्ध	33	RJ/22/172/222287	निर्वाचक का नाम : सरदाराम पिता का नाम: रावता राम गृह संख्या : 149 उम्र : 85 लिंग : पुरुष	फोटो उपलब्ध
34	NAE0242305	निर्वाचक का नाम : मगाराम पिता का नाम: सरदाराराम गृह संख्या : 149 उम्र : 37 लिंग : पुरुष	फोटो उपलब्ध	35	NAE0178459	निर्वाचक का नाम : रेशमी देवी पति का नाम: मगाराम गृह संख्या : 149 उम्र : 36 लिंग : महिला	फोटो उपलब्ध	36	NAE0433367	निर्वाचक का नाम : दिनाराम पिता का नाम: सरदारराम गृह संख्या : 149 उम्र : 34 लिंग : पुरुष	फोटो उपलब्ध
37	NAE1388610	निर्वाचक का नाम : ममता पति का नाम: दिनाराम गृह संख्या : 149 उम्र : 29 लिंग : महिला	फोटो उपलब्ध	38	RJ/22/172/222085	निर्वाचक का नाम : दाडी पति का नाम: छगना गृह संख्या : 150 उम्र : 53 लिंग : महिला	फोटो उपलब्ध	39	NAE1792530	निर्वाचक का नाम : छगन लाल पिता का नाम: जोइताजी गृह संख्या : 150 उम्र : 51 लिंग : पुरुष	फोटो उपलब्ध
40	NAE0242289	निर्वाचक का नाम : लीलू पति का नाम: पारसाराम गृह संख्या : 150 उम्र : 43 लिंग : महिला	फोटो उपलब्ध	41	NAE1760024	निर्वाचक का नाम : प्रवीण कुमार पिता का नाम: छगन लाल गृह संख्या : 150 उम्र : 23 लिंग : पुरुष	फोटो उपलब्ध	42	NAE1964964	निर्वाचक का नाम : पूजा पति का नाम: प्रवीण कुमार गृह संख्या : 150 उम्र : 22 लिंग : महिला	फोटो उपलब्ध
43	RJ/22/172/222109	निर्वाचक का नाम : अणसी पति का नाम: मसरा राम गृह संख्या : 151 उम्र : 75 लिंग : महिला	फोटो उपलब्ध	44	RJ/22/172/222080	निर्वाचक का नाम : खीमा पिता का नाम: मसरा राम गृह संख्या : 151 उम्र : 57 लिंग : पुरुष	फोटो उपलब्ध	45	RJ/22/172/222132	निर्वाचक का नाम : उगम पति का नाम: खीमा गृह संख्या : 151 उम्र : 56 लिंग : महिला	फोटो उपलब्ध
46	NAE0242750	निर्वाचक का नाम : श्रवण कुमार पिता का नाम: खीमाराम गृह संख्या : 151 उम्र : 36 लिंग : पुरुष	फोटो उपलब्ध	47	NAE1121649	निर्वाचक का नाम : रमिलादेवी पति का नाम: श्रवणकुमार गृह संख्या : 151 उम्र : 31 लिंग : महिला	फोटो उपलब्ध	48	NAE0991562	निर्वाचक का नाम : नरपतराम पिता का नाम: खीमाराम गृह संख्या : 151 उम्र : 30 लिंग : पुरुष	फोटो उपलब्ध
49	NAE1441773	निर्वाचक का नाम : मथरा पति का नाम: नरपतराम गृह संख्या : 151 उम्र : 30 लिंग : महिला	फोटो उपलब्ध	50	RJ/22/172/222302	निर्वाचक का नाम : मैदा राम पिता का नाम: भोमा राम गृह संख्या : 152 उम्र : 67 लिंग : पुरुष	फोटो उपलब्ध	51	RJ/22/172/222104	निर्वाचक का नाम : पारू पति का नाम: मैदा राम गृह संख्या : 152 उम्र : 63 लिंग : महिला	फोटो उपलब्ध
52	NAE0242024	निर्वाचक का नाम : गोविन्द पिता का नाम: मैदाराम गृह संख्या : 152 उम्र : 43 लिंग : पुरुष	फोटो उपलब्ध	53	NAE0242321	निर्वाचक का नाम : हीराराम पिता का नाम: मेदाराम गृह संख्या : 152 उम्र : 37 लिंग : पुरुष	फोटो उपलब्ध	54	NAE0588673	निर्वाचक का नाम : केली देवी पति का नाम: हीराराम गृह संख्या : 152 उम्र : 33 लिंग : महिला	फोटो उपलब्ध
55	RJ/22/172/222353	निर्वाचक का नाम : सांवला राम पिता का नाम: भोमाराम गृह संख्या : 153 उम्र : 63 लिंग : पुरुष	फोटो उपलब्ध	56	RJ/22/172/222140	निर्वाचक का नाम : अणसी पति का नाम: सांवला राम गृह संख्या : 153 उम्र : 61 लिंग : महिला	फोटो उपलब्ध	57	KLC1583194	निर्वाचक का नाम : रमेश पिता का नाम: सांवलाराम गृह संख्या : 153 उम्र : 43 लिंग : पुरुष	फोटो उपलब्ध
58	KLC2038040	निर्वाचक का नाम : जबराराम पिता का नाम: सांवलाराम गृह संख्या : 153 उम्र : 42 लिंग : पुरुष	फोटो उपलब्ध	59	KLC2180610	निर्वाचक का नाम : मीरा देवी पति का नाम: गोविन्द्राम गृह संख्या : 153 उम्र : 38 लिंग : महिला	फोटो उपलब्ध	60	NAE0447268	निर्वाचक का नाम : एलची देवी पति का नाम: रमेश गृह संख्या : 153 उम्र : 37 लिंग : महिला	फोटो उपलब्ध

61	NAE0447250	निर्वाचक का नाम : केली देवी पति का नाम: जबराराम गृह संख्या : 153 उम्र : 36 लिंग : महिला	फोटो उपलब्ध	62	RJ/22/172/222078	निर्वाचक का नाम : चापा राम पिता का नाम: भोमा राम गृह संख्या : 154 उम्र : 60 लिंग : पुरुष	फोटो उपलब्ध	63	RJ/22/172/222137	निर्वाचक का नाम : संता पति का नाम: चापा राम गृह संख्या : 154 उम्र : 58 लिंग : महिला	फोटो उपलब्ध
64	NAE1441807	निर्वाचक का नाम : रमेश कुमार पिता का नाम: चंपा राम गृह संख्या : 154 उम्र : 26 लिंग : पुरुष	फोटो उपलब्ध	65	NAE1967553	निर्वाचक का नाम : मीरा पति का नाम: रमेश कुमार गृह संख्या : 154 उम्र : 21 लिंग : महिला	फोटो उपलब्ध	66	RJ/22/172/222182	निर्वाचक का नाम : छोगी पति का नाम: देवा राम गृह संख्या : 155 उम्र : 85 लिंग : महिला	फोटो उपलब्ध
67	RJ/22/172/222172	निर्वाचक का नाम : तलछा राम पिता का नाम: देवा राम गृह संख्या : 155 उम्र : 59 लिंग : पुरुष	फोटो उपलब्ध	68	KLC1761907	निर्वाचक का नाम : भोलाराम पिता का नाम: देवाराम गृह संख्या : 155 उम्र : 43 लिंग : पुरुष	फोटो उपलब्ध	69	NAE0058305	निर्वाचक का नाम : अमरती देवी पति का नाम: भोलाराम गृह संख्या : 155 उम्र : 38 लिंग : महिला	फोटो उपलब्ध
70	NAE0242297	निर्वाचक का नाम : सांबालाराम पिता का नाम: देवाराम गृह संख्या : 155 उम्र : 38 लिंग : पुरुष	फोटो उपलब्ध	71	KLC2180602	निर्वाचक का नाम : सीता देवी पति का नाम: सांबलाराम गृह संख्या : 155 उम्र : 37 लिंग : महिला	फोटो उपलब्ध	72	NAE0991570	निर्वाचक का नाम : पुराराम पिता का नाम: तलसा राम गृह संख्या : 155 उम्र : 30 लिंग : पुरुष	फोटो उपलब्ध
73	RJ/22/172/222014	निर्वाचक का नाम : देवू पति का नाम: समेला गृह संख्या : 156 उम्र : 90 लिंग : महिला	फोटो उपलब्ध	74	RJ/22/172/222361	निर्वाचक का नाम : मोरा पति का नाम: बेसरा गृह संख्या : 156 उम्र : 60 लिंग : महिला	फोटो उपलब्ध	75	RJ/22/172/222242	निर्वाचक का नाम : हर चन्द पिता का नाम: समेला गृह संख्या : 156 उम्र : 57 लिंग : पुरुष	फोटो उपलब्ध
76	RJ/22/172/222017	निर्वाचक का नाम : काकू पति का नाम: हर चन्द गृह संख्या : 156 उम्र : 55 लिंग : महिला	फोटो उपलब्ध	77	NAE0733030	निर्वाचक का नाम : मेगाराम पिता का नाम: बेसराराम गृह संख्या : 156 उम्र : 31 लिंग : पुरुष	फोटो उपलब्ध	78	NAE1234574	निर्वाचक का नाम : हरीश कुमार पिता का नाम: हरचन्द राम गृह संख्या : 156 उम्र : 30 लिंग : पुरुष	फोटो उपलब्ध
79	NAE1234582	निर्वाचक का नाम : कोकू देवी पति का नाम: हरिराम गृह संख्या : 156 उम्र : 28 लिंग : महिला	फोटो उपलब्ध	80	NAE1559400	निर्वाचक का नाम : अमरा राम पिता का नाम: हरचंद राम गृह संख्या : 156 उम्र : 25 लिंग : पुरुष	फोटो उपलब्ध	81	NAE1894666	निर्वाचक का नाम : नरपत राम पिता का नाम: बेसरा राम गृह संख्या : 156 उम्र : 21 लिंग : पुरुष	फोटो उपलब्ध
82	RJ/22/172/222256	निर्वाचक का नाम : ओखा राम पिता का नाम: महादेवा राम गृह संख्या : 157 उम्र : 85 लिंग : पुरुष	फोटो उपलब्ध	83	RJ/22/172/222095	निर्वाचक का नाम : मरेमा पति का नाम: ओखा गृह संख्या : 157 उम्र : 80 लिंग : महिला	फोटो उपलब्ध	84	KLC1361716	निर्वाचक का नाम : मूंगा पिता का नाम: ओखा गृह संख्या : 157 उम्र : 60 लिंग : पुरुष	फोटो उपलब्ध
85	RJ/22/172/222096	निर्वाचक का नाम : डाय पिता का नाम: ओखा गृह संख्या : 157 उम्र : 57 लिंग : पुरुष	फोटो उपलब्ध	86	RJ/22/172/222037	निर्वाचक का नाम : पारू पति का नाम: मुंगा गृह संख्या : 157 उम्र : 55 लिंग : महिला	फोटो उपलब्ध	87	KLC1583202	निर्वाचक का नाम : झीणी पति का नाम: डाय गृह संख्या : 157 उम्र : 44 लिंग : महिला	फोटो उपलब्ध
88	NAE1521368	निर्वाचक का नाम : कबीर देवासी पिता का नाम: मूंगा राम गृह संख्या : 157 उम्र : 25 लिंग : पुरुष	फोटो उपलब्ध	89	RJ/22/172/222283	निर्वाचक का नाम : करना राम पिता का नाम: महादेवा राम गृह संख्या : 158 उम्र : 65 लिंग : पुरुष	फोटो उपलब्ध	90	RJ/22/172/222094	निर्वाचक का नाम : जमना पति का नाम: करना गृह संख्या : 158 उम्र : 63 लिंग : महिला	फोटो उपलब्ध

91	NAE0058313	निर्वाचक का नाम : करसन राम पिता का नाम: करनाराम गृह संख्या : 158 उम्र : 36 लिंग : पुरुष	फोटो उपलब्ध	92	NAE0588681	निर्वाचक का नाम : कमला देवी पिता का नाम: करसनराम गृह संख्या : 158 उम्र : 32 लिंग : महिला	फोटो उपलब्ध	93	NAE0991588	निर्वाचक का नाम : हरचन्द्रराम पिता का नाम: करनाराम गृह संख्या : 158 उम्र : 30 लिंग : पुरुष	फोटो उपलब्ध
94	NAE0991596	निर्वाचक का नाम : बादली देवी पति का नाम: हरचन्द्रराम गृह संख्या : 158 उम्र : 30 लिंग : महिला	फोटो उपलब्ध	95	RJ/22/172/222306	निर्वाचक का नाम : बाबू लाल पिता का नाम: माला गृह संख्या : 159 उम्र : 80 लिंग : पुरुष	फोटो उपलब्ध	96	RJ/22/172/222108	निर्वाचक का नाम : चंपा पति का नाम: बाबू लाल गृह संख्या : 159 उम्र : 75 लिंग : महिला	फोटो उपलब्ध
97	NAE0733048	निर्वाचक का नाम : हरजीराम पिता का नाम: बाबुराम गृह संख्या : 159 उम्र : 32 लिंग : पुरुष	फोटो उपलब्ध	98	NAE0733055	निर्वाचक का नाम : संगीता पति का नाम: हरजीराम गृह संख्या : 159 उम्र : 31 लिंग : महिला	फोटो उपलब्ध	99	NAE1876895	निर्वाचक का नाम : अनिता कुमारी पति का नाम: गणपत लाल गृह संख्या : 159 उम्र : 23 लिंग : महिला	फोटो उपलब्ध
100	NAE1876937	निर्वाचक का नाम : गणपत लाल पिता का नाम: 9बाबू लाल गृह संख्या : 159 उम्र : 22 लिंग : पुरुष	फोटो उपलब्ध	101	RJ/22/172/222100	निर्वाचक का नाम : हरिया पति का नाम: लीला राम गृह संख्या : 160 उम्र : 80 लिंग : महिला	फोटो उपलब्ध	102	RJ/22/172/222303	निर्वाचक का नाम : लाला पिता का नाम: लीला राम गृह संख्या : 160 उम्र : 65 लिंग : पुरुष	फोटो उपलब्ध
103	RJ/22/172/222119	निर्वाचक का नाम : मीरा पति का नाम: लाला गृह संख्या : 160 उम्र : 63 लिंग : महिला	फोटो उपलब्ध	104	KLC2149292	निर्वाचक का नाम : जबराराम पिता का नाम: लीलाराम गृह संख्या : 160 उम्र : 44 लिंग : पुरुष	फोटो उपलब्ध	105	KLC1583210	निर्वाचक का नाम : दाडमी पति का नाम: जबराराम गृह संख्या : 160 उम्र : 43 लिंग : महिला	फोटो उपलब्ध
106	NAE0733063	निर्वाचक का नाम : कृष्ण कुमार पिता का नाम: लालाराम गृह संख्या : 160 उम्र : 31 लिंग : पुरुष	फोटो उपलब्ध	107	NAE1559616	निर्वाचक का नाम : ओमा राम पिता का नाम: लाला राम गृह संख्या : 160 उम्र : 26 लिंग : पुरुष	फोटो उपलब्ध	108	RJ/22/172/222276	निर्वाचक का नाम : वचना पिता का नाम: भैरा राम गृह संख्या : 161 उम्र : 65 लिंग : पुरुष	फोटो उपलब्ध
109	RJ/22/172/222362	निर्वाचक का नाम : मफी पति का नाम: वचना गृह संख्या : 161 उम्र : 63 लिंग : महिला	फोटो उपलब्ध	110	RJ/22/172/222076	निर्वाचक का नाम : पारसा पिता का नाम: भैरा राम गृह संख्या : 161 उम्र : 60 लिंग : पुरुष	फोटो उपलब्ध	111	KLC1583228	निर्वाचक का नाम : अमीया पिता का नाम: पारसा गृह संख्या : 161 उम्र : 57 लिंग : महिला	फोटो उपलब्ध
112	NAE1121656	निर्वाचक का नाम : श्रवणकुमार पिता का नाम: वचनाराम गृह संख्या : 161 उम्र : 29 लिंग : पुरुष	फोटो उपलब्ध	113	NAE1521343	निर्वाचक का नाम : विक्रम कुमार पिता का नाम: पारसा राम गृह संख्या : 161 उम्र : 26 लिंग : पुरुष	फोटो उपलब्ध	114	NAE1559434	निर्वाचक का नाम : दलपत कुमार पिता का नाम: वसना राम गृह संख्या : 161 उम्र : 25 लिंग : पुरुष	फोटो उपलब्ध
115	RJ/22/172/222281	निर्वाचक का नाम : चांपा राम पिता का नाम: ईराराम गृह संख्या : 162 उम्र : 75 लिंग : पुरुष	फोटो उपलब्ध	116	RJ/22/172/222114	निर्वाचक का नाम : पेपी पति का नाम: चांपा राम गृह संख्या : 162 उम्र : 73 लिंग : महिला	फोटो उपलब्ध	117	NAE0433342	निर्वाचक का नाम : सुरेश कुमार पिता का नाम: चांपाराम गृह संख्या : 162 उम्र : 34 लिंग : पुरुष	फोटो उपलब्ध
118	NAE1391275	निर्वाचक का नाम : वदामी देवी पति का नाम: सुरेश कुमार गृह संख्या : 162 उम्र : 33 लिंग : महिला	फोटो उपलब्ध	119	NAE0733071	निर्वाचक का नाम : नरपतराम पिता का नाम: चांपाराम गृह संख्या : 162 उम्र : 31 लिंग : पुरुष	फोटो उपलब्ध	120	NAE1167998	निर्वाचक का नाम : कैलाश कुमार पिता का नाम: चांपाराम गृह संख्या : 162 उम्र : 29 लिंग : पुरुष	फोटो उपलब्ध

121	NAE1521301	निर्वाचक का नाम : महेंद्र कुमार पिता का नाम: चंपा राम गृह संख्या : 162 उम्र : 26 लिंग : पुरुष	फोटो उपलब्ध	122	NAE1521327	निर्वाचक का नाम : कांता देवी पति का नाम: नरपत राम गृह संख्या : 162 उम्र : 26 लिंग : महिला	फोटो उपलब्ध	123	NAE1947720	निर्वाचक का नाम : उमा कुमारी पति का नाम: महेंद्र कुमार गृह संख्या : 162 उम्र : 26 लिंग : महिला	फोटो उपलब्ध
124	NAE1559467	निर्वाचक का नाम : सौभाग देवी पति का नाम: कैलाश कुमार गृह संख्या : 162 उम्र : 25 लिंग : महिला	फोटो उपलब्ध	125	RJ/22/172/222022	निर्वाचक का नाम : पोला राम पिता का नाम: ईराराम गृह संख्या : 163 उम्र : 69 लिंग : पुरुष	फोटो उपलब्ध	126	RJ/22/172/222115	निर्वाचक का नाम : मैकी पति का नाम: पोला राम गृह संख्या : 163 उम्र : 65 लिंग : महिला	फोटो उपलब्ध
127	RJ/22/172/222312	निर्वाचक का नाम : वगता राम पिता का नाम: ईराराम गृह संख्या : 163 उम्र : 60 लिंग : पुरुष	फोटो उपलब्ध	128	KLC1583236	निर्वाचक का नाम : रेशमी पति का नाम: वगताराम गृह संख्या : 163 उम्र : 43 लिंग : महिला	फोटो उपलब्ध	129	NAE2142131	निर्वाचक का नाम : प्रियंका पति का नाम: महादेव राम गृह संख्या : 163 उम्र : 20 लिंग : महिला	फोटो उपलब्ध
130	NAE1967546	निर्वाचक का नाम : महेन्द्र पिता का नाम: वगता राम गृह संख्या : 163-A उम्र : 21 लिंग : पुरुष	फोटो उपलब्ध	131	RJ/22/172/222126	निर्वाचक का नाम : चांपा पिता का नाम: लाखा गृह संख्या : 164 उम्र : 90 लिंग : पुरुष	फोटो उपलब्ध	132	RJ/22/172/222215	निर्वाचक का नाम : भीखी पति का नाम: चांपा गृह संख्या : 164 उम्र : 75 लिंग : महिला	फोटो उपलब्ध
133	RJ/22/172/222117	निर्वाचक का नाम : मोहन पिता का नाम: चांपा गृह संख्या : 164 उम्र : 62 लिंग : पुरुष	फोटो उपलब्ध	134	RJ/22/172/222214	निर्वाचक का नाम : सीता पति का नाम: मोहन गृह संख्या : 164 उम्र : 60 लिंग : महिला	फोटो उपलब्ध	135	RJ/22/172/222112	निर्वाचक का नाम : पन्ना पिता का नाम: चांपा गृह संख्या : 164 उम्र : 53 लिंग : पुरुष	फोटो उपलब्ध
136	KLC2180271	निर्वाचक का नाम : नरीगाराम पिता का नाम: चांपा गृह संख्या : 164 उम्र : 46 लिंग : पुरुष	फोटो उपलब्ध	137	KLC2180347	निर्वाचक का नाम : मोरा पति का नाम: नरीगाराम गृह संख्या : 164 उम्र : 44 लिंग : महिला	फोटो उपलब्ध	138	KLC2038065	निर्वाचक का नाम : पवन पति का नाम: पन्ना गृह संख्या : 164 उम्र : 44 लिंग : महिला	फोटो उपलब्ध
139	NAE0273698	निर्वाचक का नाम : कासबारांम पिता का नाम: मोहनराम गृह संख्या : 164 उम्र : 36 लिंग : पुरुष	फोटो उपलब्ध	140	NAE1966787	निर्वाचक का नाम : दयाली देवी पति का नाम: महेंद्र कुमार गृह संख्या : 164 उम्र : 27 लिंग : महिला	फोटो उपलब्ध	141	NAE1755719	निर्वाचक का नाम : महेंद्र कुमार पिता का नाम: पन्ना राम गृह संख्या : 164 उम्र : 24 लिंग : पुरुष	फोटो उपलब्ध
142	NAE2225431	निर्वाचक का नाम : जगदीश कुमार पिता का नाम: पन्ना राम गृह संख्या : 164 उम्र : 19 लिंग : पुरुष	फोटो उपलब्ध	143	NAE1234616	निर्वाचक का नाम : मफ़ी देवी पति का नाम: कृष्ण गृह संख्या : 271 उम्र : 31 लिंग : महिला	फोटो उपलब्ध	144	NAE1234624	निर्वाचक का नाम : कमला देवी पति का नाम: मेघाराम गृह संख्या : 271 उम्र : 31 लिंग : महिला	फोटो उपलब्ध
145	NAE1442441	निर्वाचक का नाम : पांचा राम पिता का नाम: निम्बा राम गृह संख्या : 271 उम्र : 28 लिंग : पुरुष	फोटो उपलब्ध	146	NAE1234608	निर्वाचक का नाम : अमृत कुमार पिता का नाम: हरचंद राम गृह संख्या : 271 उम्र : 27 लिंग : पुरुष	फोटो उपलब्ध				

147	NAE0588699	निर्वाचक का नाम : रेखा पति का नाम: कासबारांम गृह संख्या : 164 उम्र : 32 लिंग : महिला	फोटो उपलब्ध	148	RJ/22/172/222087	निर्वाचक का नाम : भंवर लाल पिता का नाम: हंजा राम गृह संख्या : 165 उम्र : 53 लिंग : पुरुष	फोटो उपलब्ध	149	KLC1583244	निर्वाचक का नाम : हेवन पति का नाम: भंवरलाल गृह संख्या : 165 उम्र : 45 लिंग : महिला	फोटो उपलब्ध
150	NAE1234632	निर्वाचक का नाम : जोगा राम पिता का नाम: मोहन लाल गृह संख्या : 165 उम्र : 27 लिंग : पुरुष	फोटो उपलब्ध	151	NAE1383835	निर्वाचक का नाम : चेलाराम पिता का नाम: मोहनलाल गृह संख्या : 165 उम्र : 27 लिंग : पुरुष	फोटो उपलब्ध	152	RJ/22/172/222452	निर्वाचक का नाम : पारू पति का नाम: प्रतापा राम गृह संख्या : 166 उम्र : 85 लिंग : महिला	फोटो उपलब्ध
153	RJ/22/172/222453	निर्वाचक का नाम : हडमता राम पिता का नाम: प्रतापा राम गृह संख्या : 166 उम्र : 60 लिंग : पुरुष	फोटो उपलब्ध	154	RJ/22/172/222454	निर्वाचक का नाम : गीता पति का नाम: हडमता राम गृह संख्या : 166 उम्र : 59 लिंग : महिला	फोटो उपलब्ध	155	NAE0372631	निर्वाचक का नाम : पी बाबूलाल पिता का नाम: प्रतापा राम गृह संख्या : 166 उम्र : 57 लिंग : पुरुष	फोटो उपलब्ध
156	NAE0372649	निर्वाचक का नाम : मीना बी पति का नाम: पी बाबू लाल गृह संख्या : 166 उम्र : 46 लिंग : महिला	फोटो उपलब्ध	157	RJ/22/172/222310	निर्वाचक का नाम : भंवर सिंह पिता का नाम: अमर सिंह गृह संख्या : 167 उम्र : 70 लिंग : पुरुष	फोटो उपलब्ध	158	RJ/22/172/222235	निर्वाचक का नाम : ढेली पति का नाम: भंवर सिंह गृह संख्या : 167 उम्र : 65 लिंग : महिला	फोटो उपलब्ध
159	RJ/22/172/222041	निर्वाचक का नाम : बलवन्त सिंह पिता का नाम: अमर सिंह गृह संख्या : 167 उम्र : 65 लिंग : पुरुष	फोटो उपलब्ध	160	RJ/22/172/222236	निर्वाचक का नाम : मूली पति का नाम: बलवन्त सिंह गृह संख्या : 167 उम्र : 63 लिंग : महिला	फोटो उपलब्ध	161	NAE0178590	निर्वाचक का नाम : नारायण सिंह पिता का नाम: भंवर सिंह गृह संख्या : 167 उम्र : 36 लिंग : पुरुष	फोटो उपलब्ध
162	NAE1383850	निर्वाचक का नाम : गोविन्द पिता का नाम: भंवर सिंह गृह संख्या : 167 उम्र : 26 लिंग : पुरुष	फोटो उपलब्ध	163	NAE1966795	निर्वाचक का नाम : नेता कंवर पति का नाम: गोविंद सिंह गृह संख्या : 167 उम्र : 25 लिंग : महिला	फोटो उपलब्ध	164	NAE2132272	निर्वाचक का नाम : धनसिंह पिता का नाम: बलवन्त सिंह गृह संख्या : 167 उम्र : 23 लिंग : पुरुष	फोटो उपलब्ध
165	NAE2135705	निर्वाचक का नाम : शांता कंवर पति का नाम: धन सिंह गृह संख्या : 167 उम्र : 19 लिंग : महिला	फोटो उपलब्ध	166	RJ/22/172/222334	निर्वाचक का नाम : रखमा पति का नाम: देरामा राम गृह संख्या : 168 उम्र : 85 लिंग : महिला	फोटो उपलब्ध	167	RJ/22/172/222026	निर्वाचक का नाम : परबता पिता का नाम: देरामा राम गृह संख्या : 168 उम्र : 75 लिंग : पुरुष	फोटो उपलब्ध
168	RJ/22/172/222327	निर्वाचक का नाम : प्यारी पति का नाम: परबता गृह संख्या : 168 उम्र : 73 लिंग : महिला	फोटो उपलब्ध	169	RJ/22/172/222098	निर्वाचक का नाम : जामता पिता का नाम: देरामा राम गृह संख्या : 168 उम्र : 65 लिंग : पुरुष	फोटो उपलब्ध	170	RJ/22/172/222326	निर्वाचक का नाम : केसी पति का नाम: जामता गृह संख्या : 168 उम्र : 63 लिंग : महिला	फोटो उपलब्ध
171	NAE0372656	निर्वाचक का नाम : चूनाराम पिता का नाम: देरामा राम गृह संख्या : 168 उम्र : 56 लिंग : पुरुष	फोटो उपलब्ध	172	KLC1761915	निर्वाचक का नाम : प्यारी पति का नाम: चूनाराम गृह संख्या : 168 उम्र : 48 लिंग : महिला	फोटो उपलब्ध	173	KLC2181162	निर्वाचक का नाम : जबराराम पिता का नाम: परबताराम गृह संख्या : 168 उम्र : 44 लिंग : पुरुष	फोटो उपलब्ध
174	KLC2181170	निर्वाचक का नाम : सीतादेवी पति का नाम: जबराराम गृह संख्या : 168 उम्र : 43 लिंग : महिला	फोटो उपलब्ध	175	NAE1966803	निर्वाचक का नाम : सीता देवी पति का नाम: विक्रम कुमार गृह संख्या : 168 उम्र : 30 लिंग : महिला	फोटो उपलब्ध	176	NAE1383926	निर्वाचक का नाम : अरविन्द कुमार पिता का नाम: चुना राम गृह संख्या : 168 उम्र : 26 लिंग : पुरुष	फोटो उपलब्ध

177	NAE1532605	निर्वाचक का नाम : नरपत कुमार पिता का नाम: परबताराम गृह संख्या : 168 उम्र : 26 लिंग : पुरुष	फोटो उपलब्ध	178	NAE1734714	निर्वाचक का नाम : विक्रम कुमार पिता का नाम: जामता राम गृह संख्या : 168 उम्र : 24 लिंग : पुरुष	फोटो उपलब्ध	179	NAE1967694	निर्वाचक का नाम : जितेंद्र कुमार पिता का नाम: चुना राम गृह संख्या : 168 उम्र : 24 लिंग : पुरुष	फोटो उपलब्ध
180	RJ/22/172/222125	निर्वाचक का नाम : लसू पिता का नाम: सोना राम गृह संख्या : 169 उम्र : 55 लिंग : पुरुष	फोटो उपलब्ध	181	RJ/22/172/222364	निर्वाचक का नाम : मूंगी पति का नाम: मोती गृह संख्या : 170 उम्र : 73 लिंग : महिला	फोटो उपलब्ध	182	NAE0372672	निर्वाचक का नाम : सांवला पिता का नाम: मोती गृह संख्या : 170 उम्र : 55 लिंग : पुरुष	फोटो उपलब्ध
183	RJ/22/172/222244	निर्वाचक का नाम : गुमाना राम पिता का नाम: मोतीराम गृह संख्या : 170 उम्र : 53 लिंग : पुरुष	फोटो उपलब्ध	184	KLC2149243	निर्वाचक का नाम : छगनाराम पिता का नाम: मोतीराम गृह संख्या : 170 उम्र : 42 लिंग : पुरुष	फोटो उपलब्ध	185	NAE0058487	निर्वाचक का नाम : छगन देवी पति का नाम: सांवलाराम गृह संख्या : 170 उम्र : 37 लिंग : महिला	फोटो उपलब्ध
186	NAE0372664	निर्वाचक का नाम : जेताराम पिता का नाम: मोतीराम गृह संख्या : 170 उम्र : 35 लिंग : पुरुष	फोटो उपलब्ध	187	NAE0588715	निर्वाचक का नाम : सुंदर देवी पति का नाम: गुमानाराम गृह संख्या : 170 उम्र : 34 लिंग : महिला	फोटो उपलब्ध	188	NAE0588707	निर्वाचक का नाम : नरमदा देवी पति का नाम: छगनाराम गृह संख्या : 170 उम्र : 34 लिंग : महिला	फोटो उपलब्ध
189	NAE0991604	निर्वाचक का नाम : केवलाराम पिता का नाम: मोतीराम पुरोहित गृह संख्या : 170 उम्र : 30 लिंग : पुरुष	फोटो उपलब्ध	190	NAE1523034	निर्वाचक का नाम : पुष्पा देवी पति का नाम: केवला राम गृह संख्या : 170 उम्र : 27 लिंग : महिला	फोटो उपलब्ध	191	RJ/22/172/222241	निर्वाचक का नाम : मनु पति का नाम: छोगा गृह संख्या : 171 उम्र : 83 लिंग : महिला	फोटो उपलब्ध
192	RJ/22/172/222249	निर्वाचक का नाम : वीरा पिता का नाम: छोगा गृह संख्या : 171 उम्र : 60 लिंग : पुरुष	फोटो उपलब्ध	193	NAE0058263	निर्वाचक का नाम : अमरती देवी पति का नाम: वीराराम गृह संख्या : 171 उम्र : 39 लिंग : महिला	फोटो उपलब्ध	194	NAE0706874	निर्वाचक का नाम : हरीया पति का नाम: प्रतापा गृह संख्या : 172 उम्र : 83 लिंग : महिला	फोटो उपलब्ध
195	RJ/22/172/222365	निर्वाचक का नाम : वीरमाराम पिता का नाम: प्रतापा राम गृह संख्या : 172 उम्र : 55 लिंग : पुरुष	फोटो उपलब्ध	196	KLC1761923	निर्वाचक का नाम : देशू पति का नाम: वीरमा गृह संख्या : 172 उम्र : 46 लिंग : महिला	फोटो उपलब्ध	197	NAE0178640	निर्वाचक का नाम : बाबूराम पिता का नाम: प्रतापाराम गृह संख्या : 172 उम्र : 38 लिंग : पुरुष	फोटो उपलब्ध
198	NAE1047679	निर्वाचक का नाम : प्रकाश देवी पति का नाम: बाबूराम गृह संख्या : 172 उम्र : 34 लिंग : महिला	फोटो उपलब्ध	199	NAE1234681	निर्वाचक का नाम : मंजू देवी पति का नाम: जेताराम गृह संख्या : 172 उम्र : 32 लिंग : महिला	फोटो उपलब्ध	200	NAE1234657	निर्वाचक का नाम : कृष्ण कुमार पिता का नाम: हडमताराम गृह संख्या : 172 उम्र : 30 लिंग : पुरुष	फोटो उपलब्ध
201	NAE1234673	निर्वाचक का नाम : प्रकाश कँवर पति का नाम: नारायण सिंह गृह संख्या : 172 उम्र : 30 लिंग : महिला	फोटो उपलब्ध	202	NAE1775675	निर्वाचक का नाम : उत्तम पिता का नाम: वीरमा राम गृह संख्या : 172 उम्र : 23 लिंग : पुरुष	फोटो उपलब्ध				

203	RJ/22/172/222333	निर्वाचक का नाम : मोहन पति का नाम: सांवल गृह संख्या : 173 उम्र : 65 लिंग : महिला	फोटो उपलब्ध	204	RJ/22/172/222251	निर्वाचक का नाम : बगदा पिता का नाम: राणा गृह संख्या : 173 उम्र : 55 लिंग : पुरुष	फोटो उपलब्ध	205	NAE0372680	निर्वाचक का नाम : कदनी पति का नाम: बगदा राम गृह संख्या : 173 उम्र : 46 लिंग : महिला	फोटो उपलब्ध
206	KLC1583269	निर्वाचक का नाम : पारसारा पिता का नाम: राणा गृह संख्या : 173 उम्र : 45 लिंग : पुरुष	फोटो उपलब्ध	207	KLC1842913	निर्वाचक का नाम : छगन पति का नाम: पारसारा गृह संख्या : 173 उम्र : 45 लिंग : महिला	फोटो उपलब्ध	208	NAE1522820	निर्वाचक का नाम : राजू राम पिता का नाम: बगदा राम गृह संख्या : 173 उम्र : 26 लिंग : पुरुष	फोटो उपलब्ध
209	NAE1966746	निर्वाचक का नाम : अशोक कुमार पिता का नाम: बगदा राम गृह संख्या : 173 उम्र : 23 लिंग : पुरुष	फोटो उपलब्ध	210	NAE1973684	निर्वाचक का नाम : सोहनी देवी पति का नाम: राजू राम गृह संख्या : 173 उम्र : 23 लिंग : महिला	फोटो उपलब्ध	211	NAE2087146	निर्वाचक का नाम : नीतू पति का नाम: अशोक कुमार गृह संख्या : 173 उम्र : 20 लिंग : महिला	फोटो उपलब्ध
212	RJ/22/172/222285	निर्वाचक का नाम : वेना पिता का नाम: अन्ना गृह संख्या : 174 उम्र : 83 लिंग : पुरुष	फोटो उपलब्ध	213	NAE0178699	निर्वाचक का नाम : गोरखा राम पिता का नाम: वेना राम गृह संख्या : 174 उम्र : 46 लिंग : पुरुष	फोटो उपलब्ध	214	KLC2181196	निर्वाचक का नाम : सता पति का नाम: गोरखाराम गृह संख्या : 174 उम्र : 45 लिंग : महिला	फोटो उपलब्ध
215	NAE0242008	निर्वाचक का नाम : गिरधारी पिता का नाम: वेना गृह संख्या : 174 उम्र : 44 लिंग : पुरुष	फोटो उपलब्ध	216	NAE0178350	निर्वाचक का नाम : सोरभ देवी पति का नाम: गिरधारी गृह संख्या : 174 उम्र : 36 लिंग : महिला	फोटो उपलब्ध	217	NAE1559483	निर्वाचक का नाम : हितेश कुमार पिता का नाम: गोरखा राम गृह संख्या : 174 उम्र : 25 लिंग : पुरुष	फोटो उपलब्ध
218	NAE1895887	निर्वाचक का नाम : महेंद्र कुमार पिता का नाम: गोरखा राम गृह संख्या : 174 उम्र : 22 लिंग : पुरुष	फोटो उपलब्ध	219	RJ/22/172/222127	निर्वाचक का नाम : दोला पिता का नाम: अन्ना गृह संख्या : 175 उम्र : 73 लिंग : पुरुष	फोटो उपलब्ध	220	RJ/22/172/222239	निर्वाचक का नाम : गीगी पति का नाम: दोला गृह संख्या : 175 उम्र : 67 लिंग : महिला	फोटो उपलब्ध
221	KLC2149169	निर्वाचक का नाम : दाडमाराम पिता का नाम: दोला गृह संख्या : 175 उम्र : 43 लिंग : पुरुष	फोटो उपलब्ध	222	KLC2149425	निर्वाचक का नाम : अमराराम पिता का नाम: दोलाराम गृह संख्या : 175 उम्र : 41 लिंग : पुरुष	फोटो उपलब्ध	223	NAE0532598	निर्वाचक का नाम : मोहनी देवी पति का नाम: अमराराम गृह संख्या : 175 उम्र : 35 लिंग : महिला	फोटो उपलब्ध
224	NAE0473132	निर्वाचक का नाम : नरपत कुमार पिता का नाम: दोलाराम गृह संख्या : 175 उम्र : 32 लिंग : पुरुष	फोटो उपलब्ध	225	NAE0872945	निर्वाचक का नाम : केना देवी पति का नाम: दाडमाराम गृह संख्या : 175 उम्र : 31 लिंग : महिला	फोटो उपलब्ध	226	RJ/22/172/222273	निर्वाचक का नाम : मनजी पिता का नाम: अन्ना गृह संख्या : 176 उम्र : 80 लिंग : पुरुष	फोटो उपलब्ध
227	RJ/22/172/222248	निर्वाचक का नाम : झेणी पति का नाम: मनजी गृह संख्या : 176 उम्र : 75 लिंग : महिला	फोटो उपलब्ध	228	NAE0706882	निर्वाचक का नाम : पांचाराम पिता का नाम: मनजी गृह संख्या : 176 उम्र : 46 लिंग : पुरुष	फोटो उपलब्ध	229	KLC2038073	निर्वाचक का नाम : आमिया पति का नाम: पांचाराम गृह संख्या : 176 उम्र : 43 लिंग : महिला	फोटो उपलब्ध
230	KLC2038081	निर्वाचक का नाम : लीला पति का नाम: छेलाराम गृह संख्या : 176 उम्र : 43 लिंग : महिला	फोटो उपलब्ध	231	NAE0178681	निर्वाचक का नाम : चेलाराम पिता का नाम: मनजीराम गृह संख्या : 176 उम्र : 38 लिंग : पुरुष	फोटो उपलब्ध	232	NAE2100725	निर्वाचक का नाम : जितेंद्र कुमार पिता का नाम: पांचा राम गृह संख्या : 176 उम्र : 24 लिंग : पुरुष	फोटो उपलब्ध

233	RJ/22/172/222367	निर्वाचक का नाम : सांवला पिता का नाम: कोला गृह संख्या : 177 उम्र : 61 लिंग : पुरुष	फोटो उपलब्ध	234	RJ/22/172/222368	निर्वाचक का नाम : केसी पति का नाम: सांवला गृह संख्या : 177 उम्र : 59 लिंग : महिला	फोटो उपलब्ध	235	RJ/22/172/222369	निर्वाचक का नाम : पन्नाराम पिता का नाम: कोला गृह संख्या : 177 उम्र : 59 लिंग : पुरुष	फोटो उपलब्ध
236	RJ/22/172/222218	निर्वाचक का नाम : सूकी पति का नाम: पन्नाराम गृह संख्या : 177 उम्र : 57 लिंग : महिला	फोटो उपलब्ध	237	RJ/22/172/222188	निर्वाचक का नाम : मगला पिता का नाम: कोला गृह संख्या : 177 उम्र : 57 लिंग : पुरुष	फोटो उपलब्ध	238	RJ/22/172/222213	निर्वाचक का नाम : देमा पति का नाम: मंगला गृह संख्या : 177 उम्र : 55 लिंग : महिला	फोटो उपलब्ध
239	KLC2038107	निर्वाचक का नाम : चम्पा पति का नाम: कासबाराम गृह संख्या : 177 उम्र : 43 लिंग : महिला	फोटो उपलब्ध	240	NAE1154467	निर्वाचक का नाम : बबीता कालवी पति का नाम: सुरताराम गृह संख्या : 177 उम्र : 35 लिंग : महिला	फोटो उपलब्ध	241	NAE0365114	निर्वाचक का नाम : मूलाराम पिता का नाम: पनाराम गृह संख्या : 177 उम्र : 34 लिंग : पुरुष	फोटो उपलब्ध
242	NAE1168004	निर्वाचक का नाम : सोरम देवी पति का नाम: नरपत कुमार गृह संख्या : 177 उम्र : 34 लिंग : महिला	फोटो उपलब्ध	243	NAE1154459	निर्वाचक का नाम : सुरताराम पिता का नाम: मंगलाराम गृह संख्या : 177 उम्र : 33 लिंग : पुरुष	फोटो उपलब्ध	244	NAE0588731	निर्वाचक का नाम : सायरी देवी पति का नाम: मूलाराम गृह संख्या : 177 उम्र : 33 लिंग : महिला	फोटो उपलब्ध
245	NAE0991620	निर्वाचक का नाम : नरपत कुमार पिता का नाम: पन्नाराम गृह संख्या : 177 उम्र : 30 लिंग : पुरुष	फोटो उपलब्ध	246	NAE1168012	निर्वाचक का नाम : राजूराम पिता का नाम: पनाराम गृह संख्या : 177 उम्र : 27 लिंग : पुरुष	फोटो उपलब्ध	247	NAE2213098	निर्वाचक का नाम : गोविंद पिता का नाम: कासबा राम गृह संख्या : 177 उम्र : 21 लिंग : पुरुष	फोटो उपलब्ध
248	RJ/22/172/222148	निर्वाचक का नाम : फगलू पिता का नाम: माला गृह संख्या : 178 उम्र : 83 लिंग : पुरुष	फोटो उपलब्ध	249	RJ/22/172/222216	निर्वाचक का नाम : पूरी पति का नाम: फगलू गृह संख्या : 178 उम्र : 77 लिंग : महिला	फोटो उपलब्ध	250	NAE0315309	निर्वाचक का नाम : हरीराम पिता का नाम: फगलूराम गृह संख्या : 178 उम्र : 44 लिंग : पुरुष	फोटो उपलब्ध
251	NAE0433383	निर्वाचक का नाम : देसू देवी पति का नाम: हरीराम गृह संख्या : 178 उम्र : 34 लिंग : महिला	फोटो उपलब्ध	252	NAE0433334	निर्वाचक का नाम : पारसाराम पिता का नाम: फगलूराम गृह संख्या : 178 उम्र : 34 लिंग : पुरुष	फोटो उपलब्ध	253	NAE0588749	निर्वाचक का नाम : शातदा देवी पति का नाम: पारसाराम गृह संख्या : 178 उम्र : 32 लिंग : महिला	फोटो उपलब्ध
254	NAE2141695	निर्वाचक का नाम : प्रकाश पिता का नाम: फगलू राम गृह संख्या : 178 उम्र : 23 लिंग : पुरुष	फोटो उपलब्ध	255	NAE2141729	निर्वाचक का नाम : भागवती पति का नाम: प्रकाश गृह संख्या : 178 उम्र : 19 लिंग : महिला	फोटो उपलब्ध	256	NAE1962836	निर्वाचक का नाम : चतरा राम पिता का नाम: कुम्भाराम गृह संख्या : 179 उम्र : 61 लिंग : पुरुष	फोटो उपलब्ध
257	RJ/22/172/222371	निर्वाचक का नाम : बादली पति का नाम: चतरा गृह संख्या : 179 उम्र : 59 लिंग : महिला	फोटो उपलब्ध	258	RJ/22/172/222169	निर्वाचक का नाम : गिरधारी पिता का नाम: कुम्भाराम गृह संख्या : 179 उम्र : 58 लिंग : पुरुष	फोटो उपलब्ध	259	RJ/22/172/222217	निर्वाचक का नाम : प्यारी पति का नाम: गिरधारी गृह संख्या : 179 उम्र : 57 लिंग : महिला	फोटो उपलब्ध
260	NAE0242784	निर्वाचक का नाम : छगना पिता का नाम: कुम्भाराम गृह संख्या : 179 उम्र : 56 लिंग : पुरुष	फोटो उपलब्ध	261	KLC2038115	निर्वाचक का नाम : सूकी पति का नाम: छगना गृह संख्या : 179 उम्र : 55 लिंग : महिला	फोटो उपलब्ध	262	KLC1583293	निर्वाचक का नाम : मसरा राम पिता का नाम: कुम्भा राम गृह संख्या : 179 उम्र : 46 लिंग : पुरुष	फोटो उपलब्ध

263	KLC1583285	निर्वाचक का नाम : मोरा पति का नाम: मसराराम गृह संख्या : 179 उम्र : 43 लिंग : महिला	फोटो उपलब्ध	264	NAE0242198	निर्वाचक का नाम : पदमा राम पिता का नाम: चतराराम गृह संख्या : 179 उम्र : 36 लिंग : पुरुष	फोटो उपलब्ध	265	NAE0532580	निर्वाचक का नाम : पवनी देवी पति का नाम: पदमाराम गृह संख्या : 179 उम्र : 33 लिंग : महिला	फोटो उपलब्ध
266	NAE0588756	निर्वाचक का नाम : मीरा देवी पति का नाम: दिनेश कुमार गृह संख्या : 179 उम्र : 32 लिंग : महिला	फोटो उपलब्ध	267	NAE1734151	निर्वाचक का नाम : हेवन देवी पति का नाम: रमेश कुमार गृह संख्या : 179 उम्र : 31 लिंग : महिला	फोटो उपलब्ध	268	NAE1816479	निर्वाचक का नाम : केसी देवी पति का नाम: दरगा राम गृह संख्या : 179 उम्र : 31 लिंग : महिला	फोटो उपलब्ध
269	NAE0991638	निर्वाचक का नाम : दिनेश कुमार पिता का नाम: छगनाराम गृह संख्या : 179 उम्र : 30 लिंग : पुरुष	फोटो उपलब्ध	270	NAE1392562	निर्वाचक का नाम : दरगाराम पिता का नाम: गिरधारीलाल गृह संख्या : 179 उम्र : 26 लिंग : पुरुष	फोटो उपलब्ध	271	NAE1392463	निर्वाचक का नाम : रमेश कुमार पिता का नाम: चतराराम गृह संख्या : 179 उम्र : 26 लिंग : पुरुष	फोटो उपलब्ध
272	NAE2142651	निर्वाचक का नाम : सुरेश कुमार पिता का नाम: छगना राम गृह संख्या : 179 उम्र : 26 लिंग : पुरुष	फोटो उपलब्ध	273	NAE2142669	निर्वाचक का नाम : संगीता पति का नाम: सुरेश कुमार गृह संख्या : 179 उम्र : 24 लिंग : महिला	फोटो उपलब्ध	274	NAE1856632	निर्वाचक का नाम : मुला राम पिता का नाम: मसरा राम गृह संख्या : 179 उम्र : 21 लिंग : पुरुष	फोटो उपलब्ध
275	RJ/22/172/222340	निर्वाचक का नाम : मीरा पति का नाम: राम चन्द गृह संख्या : 180 उम्र : 82 लिंग : महिला	फोटो उपलब्ध	276	RJ/22/172/222260	निर्वाचक का नाम : बाबू लाल पिता का नाम: राम चन्द गृह संख्या : 180 उम्र : 65 लिंग : पुरुष	फोटो उपलब्ध	277	RJ/22/172/222329	निर्वाचक का नाम : पालू पति का नाम: बाबू लाल गृह संख्या : 180 उम्र : 63 लिंग : महिला	फोटो उपलब्ध
278	RJ/22/172/222372	निर्वाचक का नाम : श्री राम पिता का नाम: रामचन्द गृह संख्या : 180 उम्र : 53 लिंग : पुरुष	फोटो उपलब्ध	279	KLC1361898	निर्वाचक का नाम : मनोदरी पति का नाम: श्रीराम गृह संख्या : 180 उम्र : 51 लिंग : महिला	फोटो उपलब्ध	280	NAE0473199	निर्वाचक का नाम : ओमप्रकाश पिता का नाम: बाबू लाल गृह संख्या : 180 उम्र : 33 लिंग : पुरुष	फोटो उपलब्ध
281	NAE0804716	निर्वाचक का नाम : संगीता देवी पति का नाम: ओमप्रकाश गृह संख्या : 180 उम्र : 31 लिंग : महिला	फोटो उपलब्ध	282	NAE1979087	निर्वाचक का नाम : सहीराम पिता का नाम: श्रीराम गृह संख्या : 180 उम्र : 26 लिंग : पुरुष	फोटो उपलब्ध	283	RJ/22/172/222304	निर्वाचक का नाम : हरभज पिता का नाम: नारायण गृह संख्या : 181 उम्र : 62 लिंग : पुरुष	फोटो उपलब्ध
284	RJ/22/172/222328	निर्वाचक का नाम : सुगनी पति का नाम: हरभज गृह संख्या : 181 उम्र : 59 लिंग : महिला	फोटो उपलब्ध	285	KLC1583301	निर्वाचक का नाम : रामेश्वर पिता का नाम: नारायण गृह संख्या : 181 उम्र : 44 लिंग : पुरुष	फोटो उपलब्ध	286	KLC1583317	निर्वाचक का नाम : विरमा पति का नाम: रामेश्वर गृह संख्या : 181 उम्र : 43 लिंग : महिला	फोटो उपलब्ध
287	NAE0588764	निर्वाचक का नाम : राजु कुमारी पिता का नाम: हरभजलाल गृह संख्या : 181 उम्र : 32 लिंग : महिला	फोटो उपलब्ध	288	NAE1234715	निर्वाचक का नाम : पालू पति का नाम: संतोष कुमार गृह संख्या : 181 उम्र : 29 लिंग : महिला	फोटो उपलब्ध	289	NAE1234723	निर्वाचक का नाम : संतोष कुमार पिता का नाम: हरभजन लाल गृह संख्या : 181 उम्र : 28 लिंग : पुरुष	फोटो उपलब्ध
290	NAE1234749	निर्वाचक का नाम : सौरम देवी पति का नाम: रामाराम गृह संख्या : 181 उम्र : 28 लिंग : महिला	फोटो उपलब्ध	# 291	NAE1234756	निर्वाचक का नाम : अशोक कुमार पिता का नाम: मंगलाराम गृह संख्या : 181 उम्र : 28 लिंग : पुरुष	फोटो उपलब्ध	292	NAE1234764	निर्वाचक का नाम : अशोक कुमार पिता का नाम: श्रीराम गृह संख्या : 181 उम्र : 28 लिंग : पुरुष	फोटो उपलब्ध

293	NAE1234707
निर्वाचक का नाम : सागर कुमारी पिता का नाम: बाबूलाल गृह संख्या : 181 उम्र : 27 लिंग : महिला	फोटो उपलब्ध

294	NAE1234731
निर्वाचक का नाम : रामाराम पिता का नाम: सांवलाराम गृह संख्या : 181 उम्र : 27 लिंग : पुरुष	फोटो उपलब्ध

295	NAE1388651
निर्वाचक का नाम : मनोहर पिता का नाम: हरभजनलाल गृह संख्या : 181 उम्र : 26 लिंग : पुरुष	फोटो उपलब्ध

296	NAE1867258
निर्वाचक का नाम : अनिल पिता का नाम: रामेश्वर गृह संख्या : 181 उम्र : 23 लिंग : पुरुष	फोटो उपलब्ध

विधान सभा क्षेत्र की संख्या व नाम : 143-भीनमाल
अनुभाग की संख्या व नाम : 4-बावरा विशोइयो की ढाणी,गाँवडी

297	NAE1773829	निर्वाचक का नाम : प्रियंका पति का नाम: देवी लाल गृह संख्या : 164 उम्र : 24 लिंग : महिला	फोटो उपलब्ध	298	RJ/22/172/223001	निर्वाचक का नाम : रामनिवास पिता का नाम: रामरख गृह संख्या : 182 उम्र : 66 लिंग : पुरुष	फोटो उपलब्ध	299	RJ/22/172/222106	निर्वाचक का नाम : भंवरी पति का नाम: रामनिवास गृह संख्या : 182 उम्र : 60 लिंग : महिला	फोटो उपलब्ध
300	NAE0473157	निर्वाचक का नाम : नाथूराम पिता का नाम: रामनिवास गृह संख्या : 182 उम्र : 34 लिंग : पुरुष	फोटो उपलब्ध	301	NAE0473140	निर्वाचक का नाम : पूनमचंद पिता का नाम: रामनिवास गृह संख्या : 182 उम्र : 32 लिंग : पुरुष	फोटो उपलब्ध	302	NAE1117829	निर्वाचक का नाम : रूपी पति का नाम: नाथूराम गृह संख्या : 182 उम्र : 31 लिंग : महिला	फोटो उपलब्ध
303	NAE1117837	निर्वाचक का नाम : इन्दिरा पति का नाम: पूनमचन्द गृह संख्या : 182 उम्र : 30 लिंग : महिला	फोटो उपलब्ध	304	RJ/22/172/222048	निर्वाचक का नाम : रामेश्वर पिता का नाम: रामरख गृह संख्या : 183 उम्र : 63 लिंग : पुरुष	फोटो उपलब्ध	305	RJ/22/172/222337	निर्वाचक का नाम : कमला पति का नाम: रामेश्वर गृह संख्या : 183 उम्र : 60 लिंग : महिला	फोटो उपलब्ध
306	NAE0403055	निर्वाचक का नाम : सुमेरमल पिता का नाम: रामेश्वरलाल गृह संख्या : 183 उम्र : 38 लिंग : पुरुष	फोटो उपलब्ध	307	NAE0991646	निर्वाचक का नाम : पूजा देवी पति का नाम: सुमेरमल गृह संख्या : 183 उम्र : 31 लिंग : महिला	फोटो उपलब्ध	308	NAE1083260	निर्वाचक का नाम : मनोज कुमार पिता का नाम: रामेश्वर गृह संख्या : 183 उम्र : 29 लिंग : पुरुष	फोटो उपलब्ध
309	NAE2147155	निर्वाचक का नाम : मदन लाल पिता का नाम: रामेश्वर गृह संख्या : 183 उम्र : 22 लिंग : पुरुष	फोटो उपलब्ध	310	RJ/22/172/222309	निर्वाचक का नाम : रामरख पिता का नाम: राम लाल गृह संख्या : 184 उम्र : 87 लिंग : पुरुष	फोटो उपलब्ध	311	RJ/22/172/222288	निर्वाचक का नाम : जगदीश पिता का नाम: रामरख गृह संख्या : 184 उम्र : 64 लिंग : पुरुष	फोटो उपलब्ध
312	RJ/22/172/222339	निर्वाचक का नाम : रूपा पति का नाम: जगदीश गृह संख्या : 184 उम्र : 63 लिंग : महिला	फोटो उपलब्ध	313	RJ/22/172/222318	निर्वाचक का नाम : किशन लाल पिता का नाम: रामरख गृह संख्या : 184 उम्र : 60 लिंग : पुरुष	फोटो उपलब्ध	314	RJ/22/172/222261	निर्वाचक का नाम : घनश्याम पिता का नाम: रामरख गृह संख्या : 184 उम्र : 58 लिंग : पुरुष	फोटो उपलब्ध
315	RJ/22/172/222373	निर्वाचक का नाम : तुलसी पति का नाम: किशन लाल गृह संख्या : 184 उम्र : 55 लिंग : महिला	फोटो उपलब्ध	316	RJ/22/172/222345	निर्वाचक का नाम : नारंगी देवी पति का नाम: घनश्याम गृह संख्या : 184 उम्र : 54 लिंग : महिला	फोटो उपलब्ध	317	NAE0473165	निर्वाचक का नाम : सोहन लाल पिता का नाम: जगदीश गृह संख्या : 184 उम्र : 34 लिंग : पुरुष	फोटो उपलब्ध
318	NAE0872952	निर्वाचक का नाम : शीला देवी पति का नाम: महिपाल गृह संख्या : 184 उम्र : 31 लिंग : महिला	फोटो उपलब्ध	319	NAE0733089	निर्वाचक का नाम : सोमराज पिता का नाम: घनश्याम गृह संख्या : 184 उम्र : 31 लिंग : पुरुष	फोटो उपलब्ध	320	NAE1083278	निर्वाचक का नाम : प्रियंका कुमारी पति का नाम: सोहनलाल गृह संख्या : 184 उम्र : 29 लिंग : महिला	फोटो उपलब्ध
321	NAE0473173	निर्वाचक का नाम : महिपाल पिता का नाम: घनश्याम गृह संख्या : 184 उम्र : 27 लिंग : पुरुष	फोटो उपलब्ध	322	NAE1234772	निर्वाचक का नाम : देवीलाल पिता का नाम: किशनाराम गृह संख्या : 184 उम्र : 27 लिंग : पुरुष	फोटो उपलब्ध	323	NAE1388677	निर्वाचक का नाम : हेतराम पिता का नाम: घनश्याम गृह संख्या : 184 उम्र : 27 लिंग : पुरुष	फोटो उपलब्ध
324	NAE1751684	निर्वाचक का नाम : सुमित्रा पिता का नाम: किसन लाल गृह संख्या : 184 उम्र : 23 लिंग : महिला	फोटो उपलब्ध	325	NAE1989128	निर्वाचक का नाम : पंकज पिता का नाम: किसन लाल गृह संख्या : 184 उम्र : 20 लिंग : पुरुष	फोटो उपलब्ध	326	NAE0706932	निर्वाचक का नाम : राजुराम पिता का नाम: जगदीश गृह संख्या : 203 उम्र : 39 लिंग : पुरुष	फोटो उपलब्ध

327	NAE0447284	निर्वाचक का नाम : धनी देवी पति का नाम: राजुराम गृह संख्या : 203 उम्र : 36 लिंग : महिला	फोटो उपलब्ध	328	NAE1559806	निर्वाचक का नाम : लक्ष्मी पति का नाम: श्रीराम गृह संख्या : 213 उम्र : 26 लिंग : महिला	फोटो उपलब्ध	329	NAE1168046	निर्वाचक का नाम : अशोक कुमार पिता का नाम: मोहन लाल गृह संख्या : 214 उम्र : 28 लिंग : पुरुष	फोटो उपलब्ध
330	NAE1728880	निर्वाचक का नाम : ओमप्रकाश पिता का नाम: बुधा राम गृह संख्या : 214 उम्र : 25 लिंग : पुरुष	फोटो उपलब्ध	331	NAE1728872	निर्वाचक का नाम : भगवती पिता का नाम: मोहन लाल गृह संख्या : 214 उम्र : 23 लिंग : महिला	फोटो उपलब्ध	332	NAE1168053	निर्वाचक का नाम : नरपत कुमार पिता का नाम: मीसरा राम गृह संख्या : 215 उम्र : 28 लिंग : पुरुष	फोटो उपलब्ध
333	NAE1388750	निर्वाचक का नाम : सुरेश कुमार पिता का नाम: मोहनलाल गृह संख्या : 219 उम्र : 28 लिंग : पुरुष	फोटो उपलब्ध	334	NAE1752583	निर्वाचक का नाम : विक्रम कुमार पिता का नाम: रामेश्वर गृह संख्या : 220 उम्र : 23 लिंग : पुरुष	फोटो उपलब्ध	335	NAE1168061	निर्वाचक का नाम : पालू देवी पति का नाम: संतोष कुमार गृह संख्या : 221 उम्र : 28 लिंग : महिला	फोटो उपलब्ध
336	NAE1559624	निर्वाचक का नाम : नरेंद्र कुमार पिता का नाम: मदन लाल गृह संख्या : 223 उम्र : 25 लिंग : पुरुष	फोटो उपलब्ध	337	NAE1388776	निर्वाचक का नाम : अशोक कुमार पिता का नाम: श्रवण कुमार गृह संख्या : 224 उम्र : 26 लिंग : पुरुष	फोटो उपलब्ध	338	NAE1806058	निर्वाचक का नाम : दिनेश कुमार अन्य: बंसी लाल गृह संख्या : 228 उम्र : 56 लिंग : पुरुष	फोटो उपलब्ध
339	NAE1960657	निर्वाचक का नाम : सावित्री कुमारी पिता का नाम: किसना राम गृह संख्या : 228 उम्र : 20 लिंग : महिला	फोटो उपलब्ध	340	NAE1388818	निर्वाचक का नाम : आम्बा राम पिता का नाम: ओमप्रकाश गृह संख्या : 229 उम्र : 28 लिंग : पुरुष	फोटो उपलब्ध	341	NAE1384197	निर्वाचक का नाम : मीनाक्षी विश्रोई पति का नाम: नरेश कुमार गृह संख्या : 230 उम्र : 31 लिंग : महिला	फोटो उपलब्ध
342	NAE1771757	निर्वाचक का नाम : प्रवीण कुमार पिता का नाम: राधेश्याम गृह संख्या : 233 उम्र : 22 लिंग : पुरुष	फोटो उपलब्ध	343	NAE1805605	निर्वाचक का नाम : हरी राम पिता का नाम: जग राम गृह संख्या : 238 उम्र : 59 लिंग : पुरुष	फोटो उपलब्ध	344	NAE1384221	निर्वाचक का नाम : अशोक कुमार पिता का नाम: किशनाराम गृह संख्या : 238 उम्र : 26 लिंग : पुरुष	फोटो उपलब्ध
345	NAE1441849	निर्वाचक का नाम : सुशीला पति का नाम: राजू राम गृह संख्या : 240 उम्र : 26 लिंग : महिला	फोटो उपलब्ध	346	NAE1384262	निर्वाचक का नाम : इन्दुबाला पति का नाम: निम्बा राम गृह संख्या : 243 उम्र : 26 लिंग : महिला	फोटो उपलब्ध	347	NAE1441856	निर्वाचक का नाम : प्रकाश पिता का नाम: रूडा राम गृह संख्या : 244 उम्र : 26 लिंग : पुरुष	फोटो उपलब्ध
348	NAE1384387	निर्वाचक का नाम : रमेश पिता का नाम: सुरताराम गृह संख्या : 249 उम्र : 26 लिंग : पुरुष	फोटो उपलब्ध	349	NAE1729920	निर्वाचक का नाम : प्रवीण कुमार पिता का नाम: आसू राम गृह संख्या : 250 उम्र : 24 लिंग : पुरुष	फोटो उपलब्ध	350	NAE1665025	निर्वाचक का नाम : पालू कुमारी पिता का नाम: देवा राम गृह संख्या : 251 उम्र : 25 लिंग : महिला	फोटो उपलब्ध
351	NAE1805571	निर्वाचक का नाम : हनुमान राम पिता का नाम: भागीरथ गृह संख्या : 255 उम्र : 60 लिंग : पुरुष	फोटो उपलब्ध	352	NAE1384429	निर्वाचक का नाम : परमेश्वरी पति का नाम: भेराराम गृह संख्या : 256 उम्र : 28 लिंग : महिला	फोटो उपलब्ध	353	NAE1805647	निर्वाचक का नाम : रामकिशन विश्रोई पिता का नाम: ठाकरा राम गृह संख्या : 257 उम्र : 60 लिंग : पुरुष	फोटो उपलब्ध
354	NAE0242065	निर्वाचक का नाम : बाबू लाल पिता का नाम: हरीराम गृह संख्या : 282 उम्र : 46 लिंग : पुरुष	फोटो उपलब्ध								

355	KLC1583327	निर्वाचक का नाम : रामेश्वरी पति का नाम: दिनेश गृह संख्या : 184 उम्र : 47 लिंग : महिला	फोटो उपलब्ध	356	KLC1583343	निर्वाचक का नाम : ओमप्रकाश पिता का नाम: सदाराम गृह संख्या : 184 उम्र : 43 लिंग : पुरुष	फोटो उपलब्ध	357	NAE0707054	निर्वाचक का नाम : रामकिशन पिता का नाम: नरींगा राम गृह संख्या : 185 उम्र : 78 लिंग : पुरुष	फोटो उपलब्ध
358	RJ/22/172/222375	निर्वाचक का नाम : भीखी पति का नाम: रामकिशन गृह संख्या : 185 उम्र : 70 लिंग : महिला	फोटो उपलब्ध	359	RJ/22/172/222343	निर्वाचक का नाम : झमकू पति का नाम: हरि राम गृह संख्या : 185 उम्र : 67 लिंग : महिला	फोटो उपलब्ध	360	RJ/22/172/222045	निर्वाचक का नाम : सदा राम पिता का नाम: नरींगा राम गृह संख्या : 185 उम्र : 63 लिंग : पुरुष	फोटो उपलब्ध
361	RJ/22/172/222332	निर्वाचक का नाम : शांती देवी पति का नाम: सदा राम गृह संख्या : 185 उम्र : 63 लिंग : महिला	फोटो उपलब्ध	362	RJ/22/172/222376	निर्वाचक का नाम : बाली पति का नाम: मोहन लाल गृह संख्या : 185 उम्र : 53 लिंग : महिला	फोटो उपलब्ध	363	RJ/22/172/222457	निर्वाचक का नाम : दिनेश पिता का नाम: राम किशन गृह संख्या : 185 उम्र : 53 लिंग : पुरुष	फोटो उपलब्ध
364	KLC1456672	निर्वाचक का नाम : मोहन लाल बिश्रोई पिता का नाम: हरी राम गृह संख्या : 185 उम्र : 51 लिंग : पुरुष	फोटो उपलब्ध	365	KLC2038339	निर्वाचक का नाम : रामगोपाल पिता का नाम: सदाराम गृह संख्या : 185 उम्र : 39 लिंग : पुरुष	फोटो उपलब्ध	366	NAE0733105	निर्वाचक का नाम : मोना देवी पति का नाम: रामगोपाल गृह संख्या : 185 उम्र : 31 लिंग : महिला	फोटो उपलब्ध
367	NAE0733097	निर्वाचक का नाम : ललीता देवी पति का नाम: ओमप्रकाश गृह संख्या : 185 उम्र : 31 लिंग : महिला	फोटो उपलब्ध	368	NAE1559517	निर्वाचक का नाम : लक्ष्मी पति का नाम: विक्रम गृह संख्या : 185 उम्र : 28 लिंग : महिला	फोटो उपलब्ध	369	NAE1522846	निर्वाचक का नाम : भगवती पति का नाम: सुनील खिलेरी गृह संख्या : 185 उम्र : 26 लिंग : महिला	फोटो उपलब्ध
370	NAE1867282	निर्वाचक का नाम : रामप्रताप पिता का नाम: दिनेश कुमार गृह संख्या : 185 उम्र : 22 लिंग : पुरुष	फोटो उपलब्ध	371	RJ/22/172/222320	निर्वाचक का नाम : मथरा पति का नाम: हकमा राम गृह संख्या : 186 उम्र : 70 लिंग : महिला	फोटो उपलब्ध	372	RJ/22/172/222458	निर्वाचक का नाम : भावा राम पिता का नाम: हकमा राम गृह संख्या : 186 उम्र : 54 लिंग : पुरुष	फोटो उपलब्ध
373	NAE0178400	निर्वाचक का नाम : मफी पति का नाम: भावाराम गृह संख्या : 186 उम्र : 45 लिंग : महिला	फोटो उपलब्ध	374	NAE2075760	निर्वाचक का नाम : त्रिजो देवी पति का नाम: अरविंद कुमार गृह संख्या : 186 उम्र : 25 लिंग : महिला	फोटो उपलब्ध	375	NAE2075695	निर्वाचक का नाम : अरविंद कुमार पिता का नाम: भावाराम गृह संख्या : 186 उम्र : 23 लिंग : पुरुष	फोटो उपलब्ध
376	RJ/22/172/222267	निर्वाचक का नाम : जुजा राम पिता का नाम: परखा राम गृह संख्या : 187 उम्र : 70 लिंग : पुरुष	फोटो उपलब्ध	377	RJ/22/172/222317	निर्वाचक का नाम : रूंग नाथ पिता का नाम: जुजा राम गृह संख्या : 187 उम्र : 53 लिंग : पुरुष	फोटो उपलब्ध	378	KLC1761980	निर्वाचक का नाम : गंगा पति का नाम: रूंगनाथ गृह संख्या : 187 उम्र : 44 लिंग : महिला	फोटो उपलब्ध
379	KLC1761998	निर्वाचक का नाम : केवदाराम पिता का नाम: जुंजाराम गृह संख्या : 187 उम्र : 43 लिंग : पुरुष	फोटो उपलब्ध	380	NAE0242701	निर्वाचक का नाम : पाबू देवी पति का नाम: केवदाराम गृह संख्या : 187 उम्र : 36 लिंग : महिला	फोटो उपलब्ध	381	NAE2141299	निर्वाचक का नाम : श्रवण कुमार पिता का नाम: रघुनाथ राम गृह संख्या : 187 उम्र : 22 लिंग : पुरुष	फोटो उपलब्ध
382	RJ/22/172/222322	निर्वाचक का नाम : सुजा पति का नाम: समेला गृह संख्या : 188 उम्र : 83 लिंग : महिला	फोटो उपलब्ध	383	RJ/22/172/222061	निर्वाचक का नाम : बीजला पिता का नाम: समेला गृह संख्या : 188 उम्र : 60 लिंग : पुरुष	फोटो उपलब्ध	384	RJ/22/172/222315	निर्वाचक का नाम : केली पति का नाम: बीजला गृह संख्या : 188 उम्र : 57 लिंग : महिला	फोटो उपलब्ध

विधान सभा क्षेत्र की संख्या व नाम : 143-भीनमाल
अनुभाग की संख्या व नाम : 5-खिलेरी फुलणियों की ढाणी,गाँवडी

385	RJ/22/172/222307	निर्वाचक का नाम : हर चन्द पिता का नाम: समेला गृह संख्या : 188 उम्र : 55 लिंग : पुरुष	फोटो उपलब्ध	386	KLC1762004	निर्वाचक का नाम : केली पति का नाम: हरचन्द गृह संख्या : 188 उम्र : 45 लिंग : महिला	फोटो उपलब्ध	387	NAE1121664	निर्वाचक का नाम : भगाराम पिता का नाम: बिजलाराम गृह संख्या : 188 उम्र : 29 लिंग : पुरुष	फोटो उपलब्ध
388	NAE1383991	निर्वाचक का नाम : देसु पति का नाम: भगाराम गृह संख्या : 188 उम्र : 28 लिंग : महिला	फोटो उपलब्ध	389	NAE1384015	निर्वाचक का नाम : कृष्णराम पिता का नाम: बिजलाराम गृह संख्या : 188 उम्र : 26 लिंग : पुरुष	फोटो उपलब्ध	390	NAE1859792	निर्वाचक का नाम : भूपेन्द्र पिता का नाम: हरचंद राम गृह संख्या : 188 उम्र : 26 लिंग : पुरुष	फोटो उपलब्ध
391	NAE2141356	निर्वाचक का नाम : सुका पति का नाम: कृष्ण कुमार गृह संख्या : 188 उम्र : 23 लिंग : महिला	फोटो उपलब्ध	392	NAE2075737	निर्वाचक का नाम : सन्ती पति का नाम: भूपेन्द्र गृह संख्या : 188 उम्र : 22 लिंग : महिला	फोटो उपलब्ध	393	NAE1859750	निर्वाचक का नाम : विक्रम पिता का नाम: बिजला राम गृह संख्या : 188 उम्र : 21 लिंग : पुरुष	फोटो उपलब्ध
394	RJ/22/172/222377	निर्वाचक का नाम : ब्रज लाल पिता का नाम: अरजन राम गृह संख्या : 189 उम्र : 80 लिंग : पुरुष	फोटो उपलब्ध	395	NAE0178442	निर्वाचक का नाम : पूनमी पति का नाम: ब्रज लाल गृह संख्या : 189 उम्र : 75 लिंग : महिला	फोटो उपलब्ध	396	NAE1985894	निर्वाचक का नाम : राजेंद्र कुमार पिता का नाम: ब्रज लाल गृह संख्या : 189 उम्र : 53 लिंग : पुरुष	फोटो उपलब्ध
397	KLC1762012	निर्वाचक का नाम : दारा राम पिता का नाम: बृजलाल गृह संख्या : 189 उम्र : 47 लिंग : पुरुष	फोटो उपलब्ध	398	NAE0178483	निर्वाचक का नाम : किशना पति का नाम: दाराराम गृह संख्या : 189 उम्र : 45 लिंग : महिला	फोटो उपलब्ध	399	NAE0178491	निर्वाचक का नाम : किशना पति का नाम: राजेन्द्र कुमार गृह संख्या : 189 उम्र : 45 लिंग : महिला	फोटो उपलब्ध
400	NAE0178608	निर्वाचक का नाम : श्रीराम पिता का नाम: ब्रजलाल गृह संख्या : 189 उम्र : 43 लिंग : पुरुष	फोटो उपलब्ध	401	NAE0706908	निर्वाचक का नाम : कंचन पति का नाम: श्रीराम गृह संख्या : 189 उम्र : 43 लिंग : महिला	फोटो उपलब्ध	402	NAE1755677	निर्वाचक का नाम : अनिता कुमारी पिता का नाम: दारा राम गृह संख्या : 189 उम्र : 25 लिंग : महिला	फोटो उपलब्ध
403	NAE1751858	निर्वाचक का नाम : प्रभू राम पिता का नाम: दारा राम गृह संख्या : 189 उम्र : 23 लिंग : पुरुष	फोटो उपलब्ध	404	NAE1770544	निर्वाचक का नाम : ललित कुमार पिता का नाम: राजेंद्र कुमार गृह संख्या : 189 उम्र : 22 लिंग : पुरुष	फोटो उपलब्ध	405	NAE1770593	निर्वाचक का नाम : विनोद कुमार पिता का नाम: दारा राम गृह संख्या : 189 उम्र : 22 लिंग : पुरुष	फोटो उपलब्ध
406	NAE0447292	निर्वाचक का नाम : भला राम पिता का नाम: अरजन राम गृह संख्या : 190 उम्र : 75 लिंग : पुरुष	फोटो उपलब्ध	407	NAE0706924	निर्वाचक का नाम : समन्द्र पति का नाम: भला राम गृह संख्या : 190 उम्र : 70 लिंग : महिला	फोटो उपलब्ध	408	RJ/22/172/222258	निर्वाचक का नाम : जितेन्द्र कुमार पिता का नाम: भला राम गृह संख्या : 190 उम्र : 54 लिंग : पुरुष	फोटो उपलब्ध
409	KLC1762020	निर्वाचक का नाम : राजेश कुमार पिता का नाम: भला राम गृह संख्या : 190 उम्र : 53 लिंग : पुरुष	फोटो उपलब्ध	410	NAE0242453	निर्वाचक का नाम : सरूपी पति का नाम: जितेन्द्रकुमार गृह संख्या : 190 उम्र : 45 लिंग : महिला	फोटो उपलब्ध	411	NAE0046276	निर्वाचक का नाम : नोरंगी पति का नाम: राजेशकुमार गृह संख्या : 190 उम्र : 43 लिंग : महिला	फोटो उपलब्ध
412	KLC1762038	निर्वाचक का नाम : भूराराम पिता का नाम: भलाराम गृह संख्या : 190 उम्र : 43 लिंग : पुरुष	फोटो उपलब्ध	413	NAE2020279	निर्वाचक का नाम : विष्णु पिता का नाम: जितेन्द्र गृह संख्या : 190 उम्र : 21 लिंग : पुरुष	फोटो उपलब्ध	414	NAE0242479	निर्वाचक का नाम : मीरा पति का नाम: सुखराम गृह संख्या : 191 उम्र : 64 लिंग : महिला	फोटो उपलब्ध

विधान सभा क्षेत्र की संख्या व नाम : 143-भीनमाल
अनुभाग की संख्या व नाम : 5-खिलेरी फुलणियों की ढाणी,गाँवडी

415	KLC1762046	निर्वाचक का नाम : किशनलाल पिता का नाम: सुखराम गृह संख्या : 191 उम्र : 44 लिंग : पुरुष	फोटो उपलब्ध	416	NAE0046318	निर्वाचक का नाम : दीनाराम पिता का नाम: सुखराम गृह संख्या : 191 उम्र : 43 लिंग : पुरुष	फोटो उपलब्ध	417	NAE0046300	निर्वाचक का नाम : रोशनी पिता का नाम: दीनाराम गृह संख्या : 191 उम्र : 42 लिंग : महिला	फोटो उपलब्ध
418	NAE0178962	निर्वाचक का नाम : प्रकाश कुमार पिता का नाम: सुखराम गृह संख्या : 191 उम्र : 36 लिंग : पुरुष	फोटो उपलब्ध	419	RJ/22/172/222252	निर्वाचक का नाम : केसा राम पिता का नाम: सरदार राम गृह संख्या : 192 उम्र : 70 लिंग : पुरुष	फोटो उपलब्ध	420	RJ/22/172/222293	निर्वाचक का नाम : पवन पिता का नाम: केसा राम गृह संख्या : 192 उम्र : 63 लिंग : महिला	फोटो उपलब्ध
421	NAE1083286	निर्वाचक का नाम : हरजीराम पिता का नाम: केसाराम गृह संख्या : 192 उम्र : 29 लिंग : पुरुष	फोटो उपलब्ध	422	NAE1522887	निर्वाचक का नाम : गोविंद कुमार पिता का नाम: केसा राम गृह संख्या : 192 उम्र : 25 लिंग : पुरुष	फोटो उपलब्ध	423	NAE2077873	निर्वाचक का नाम : सुआ पिता का नाम: हरजी राम गृह संख्या : 192 उम्र : 24 लिंग : महिला	फोटो उपलब्ध
424	NAE1989151	निर्वाचक का नाम : वर्षा पिता का नाम: गोविंद गृह संख्या : 192 उम्र : 20 लिंग : महिला	फोटो उपलब्ध	425	RJ/22/172/222240	निर्वाचक का नाम : शंकरा राम पिता का नाम: समेला राम गृह संख्या : 193 उम्र : 70 लिंग : पुरुष	फोटो उपलब्ध	426	RJ/22/172/222292	निर्वाचक का नाम : बीजू पिता का नाम: शंकरा राम गृह संख्या : 193 उम्र : 63 लिंग : महिला	फोटो उपलब्ध
427	NAE0242727	निर्वाचक का नाम : श्रवण कुमार पिता का नाम: शंकराराम गृह संख्या : 193 उम्र : 36 लिंग : पुरुष	फोटो उपलब्ध	428	NAE1234780	निर्वाचक का नाम : नर्मदा देवी पिता का नाम: श्रवण कुमार गृह संख्या : 193 उम्र : 29 लिंग : महिला	फोटो उपलब्ध	429	NAE1234798	निर्वाचक का नाम : मगाराम पिता का नाम: शंकरा राम गृह संख्या : 193 उम्र : 28 लिंग : पुरुष	फोटो उपलब्ध
430	RJ/22/172/222250	निर्वाचक का नाम : धूसाराम पिता का नाम: समेला राम गृह संख्या : 194 उम्र : 57 लिंग : पुरुष	फोटो उपलब्ध	431	RJ/22/172/222294	निर्वाचक का नाम : मोहन पिता का नाम: धूसाराम गृह संख्या : 194 उम्र : 55 लिंग : महिला	फोटो उपलब्ध	432	KLC2149565	निर्वाचक का नाम : दीनाराम पिता का नाम: धूसाराम गृह संख्या : 194 उम्र : 43 लिंग : पुरुष	फोटो उपलब्ध
433	KLC2180453	निर्वाचक का नाम : जालाराम पिता का नाम: धूसाराम गृह संख्या : 194 उम्र : 37 लिंग : पुरुष	फोटो उपलब्ध	434	KLC2180461	निर्वाचक का नाम : जडिया देवी पिता का नाम: दीनाराम गृह संख्या : 194 उम्र : 37 लिंग : महिला	फोटो उपलब्ध	435	NAE0242693	निर्वाचक का नाम : मंजू देवी पिता का नाम: गमनाराम गृह संख्या : 194 उम्र : 36 लिंग : महिला	फोटो उपलब्ध
436	NAE0242719	निर्वाचक का नाम : गमनाराम पिता का नाम: धूसाराम गृह संख्या : 194 उम्र : 36 लिंग : पुरुष	फोटो उपलब्ध	437	NAE1121672	निर्वाचक का नाम : हुआदेवी पिता का नाम: जालाराम गृह संख्या : 194 उम्र : 34 लिंग : महिला	फोटो उपलब्ध	438	RJ/22/172/222289	निर्वाचक का नाम : हरी राम पिता का नाम: बगडू राम गृह संख्या : 195 उम्र : 85 लिंग : पुरुष	फोटो उपलब्ध
439	RJ/22/172/222348	निर्वाचक का नाम : जानी पिता का नाम: हरी राम गृह संख्या : 195 उम्र : 75 लिंग : महिला	फोटो उपलब्ध	440	KLC1762053	निर्वाचक का नाम : ईश्वरलाल पिता का नाम: हरीराम गृह संख्या : 195 उम्र : 44 लिंग : पुरुष	फोटो उपलब्ध	441	KLC1762061	निर्वाचक का नाम : रोशनी पिता का नाम: ईश्वरलाल गृह संख्या : 195 उम्र : 43 लिंग : महिला	फोटो उपलब्ध
442	NAE0242073	निर्वाचक का नाम : तपसीराम पिता का नाम: हरीराम गृह संख्या : 195 उम्र : 36 लिंग : पुरुष	फोटो उपलब्ध	443	NAE0733121	निर्वाचक का नाम : इन्दरा पिता का नाम: तपसीराम गृह संख्या : 195 उम्र : 32 लिंग : महिला	फोटो उपलब्ध	444	NAE1748284	निर्वाचक का नाम : अशोक कुमार पिता का नाम: ईश्वर लाल गृह संख्या : 195 उम्र : 23 लिंग : पुरुष	फोटो उपलब्ध

विधान सभा क्षेत्र की संख्या व नाम : 143-भीनमाल
अनुभाग की संख्या व नाम : 5-खिलेरी फुलणियों की ढाणी,गाँवडी

<p>445</p> <p>निर्वाचक का नाम : किशोर पिता का नाम: ईश्वर लाल गृह संख्या : 195 उम्र : 23 लिंग : पुरुष</p> <p>NAE1859966</p> <p>फोटो उपलब्ध</p>	<p>446</p> <p>निर्वाचक का नाम : पुष्पा पति का नाम: अशोक कुमार गृह संख्या : 195 उम्र : 19 लिंग : महिला</p> <p>NAE2241750</p> <p>फोटो उपलब्ध</p>	<p>447</p> <p>निर्वाचक का नाम : ओमप्रकाश पिता का नाम: भभूताराम गृह संख्या : 196 उम्र : 35 लिंग : पुरुष</p> <p>NAE0588780</p> <p>फोटो उपलब्ध</p>
<p>448</p> <p>निर्वाचक का नाम : वादू देवी पति का नाम: ओमप्रकाश गृह संख्या : 196 उम्र : 34 लिंग : महिला</p> <p>NAE0991661</p> <p>फोटो उपलब्ध</p>	<p>449</p> <p>निर्वाचक का नाम : महिपाल पिता का नाम: भभूताराम गृह संख्या : 196 उम्र : 33 लिंग : पुरुष</p> <p>NAE0588798</p> <p>फोटो उपलब्ध</p>	<p>450</p> <p>निर्वाचक का नाम : सुनील खिलेरी पिता का नाम: मोहनलाल गृह संख्या : 196 उम्र : 27 लिंग : पुरुष</p> <p>NAE1234806</p> <p>फोटो उपलब्ध</p>
<p>451</p> <p>निर्वाचक का नाम : विक्रम पिता का नाम: दिनेश गृह संख्या : 196 उम्र : 27 लिंग : पुरुष</p> <p>NAE1234814</p> <p>फोटो उपलब्ध</p>		

452	RJ/22/172/222142	निर्वाचक का नाम : पालू पति का नाम: भभूताराम गृह संख्या : 196 उम्र : 80 लिंग : महिला	फोटो उपलब्ध	453	NAE0315812	निर्वाचक का नाम : मलाराम पिता का नाम: भभूताराम गृह संख्या : 196 उम्र : 44 लिंग : पुरुष	फोटो उपलब्ध	454	NAE0991679	निर्वाचक का नाम : विमला देवी पति का नाम: मलाराम गृह संख्या : 196 उम्र : 32 लिंग : महिला	फोटो उपलब्ध
455	NAE0927962	निर्वाचक का नाम : जगदीश पिता का नाम: भभूताराम गृह संख्या : 196 उम्र : 31 लिंग : पुरुष	फोटो उपलब्ध	456	NAE1860204	निर्वाचक का नाम : सोहनी पति का नाम: जगदीश गृह संख्या : 196 उम्र : 28 लिंग : महिला	फोटो उपलब्ध	457	NAE1860097	निर्वाचक का नाम : मूर्ती देवी पति का नाम: महिपाल गृह संख्या : 196 उम्र : 26 लिंग : महिला	फोटो उपलब्ध
458	RJ/22/172/222325	निर्वाचक का नाम : डामकू पति का नाम: रामू गृह संख्या : 197 उम्र : 85 लिंग : महिला	फोटो उपलब्ध	459	RJ/22/172/222183	निर्वाचक का नाम : अणची पति का नाम: सुरता राम गृह संख्या : 197 उम्र : 65 लिंग : महिला	फोटो उपलब्ध	460	RJ/22/172/222079	निर्वाचक का नाम : किशना राम पिता का नाम: रामू राम गृह संख्या : 197 उम्र : 62 लिंग : पुरुष	फोटो उपलब्ध
461	RJ/22/172/222086	निर्वाचक का नाम : दोला राम पिता का नाम: रामू राम गृह संख्या : 197 उम्र : 60 लिंग : पुरुष	फोटो उपलब्ध	462	RJ/22/172/222069	निर्वाचक का नाम : गजरा पति का नाम: दोला राम गृह संख्या : 197 उम्र : 57 लिंग : महिला	फोटो उपलब्ध	463	RJ/22/172/222066	निर्वाचक का नाम : पालू पति का नाम: किशना राम गृह संख्या : 197 उम्र : 57 लिंग : महिला	फोटो उपलब्ध
464	NAE0178558	निर्वाचक का नाम : मांगाराम पिता का नाम: सुरताराम गृह संख्या : 197 उम्र : 45 लिंग : पुरुष	फोटो उपलब्ध	465	NAE0178343	निर्वाचक का नाम : सुर्या देवी पति का नाम: मांगाराम गृह संख्या : 197 उम्र : 38 लिंग : महिला	फोटो उपलब्ध	466	NAE0991687	निर्वाचक का नाम : शैतानाराम पिता का नाम: दोलाराम गृह संख्या : 197 उम्र : 31 लिंग : पुरुष	फोटो उपलब्ध
467	NAE0991695	निर्वाचक का नाम : सोहनलाल पिता का नाम: किशनलाल गृह संख्या : 197 उम्र : 30 लिंग : पुरुष	फोटो उपलब्ध	468	NAE1856756	निर्वाचक का नाम : भजन लाल पिता का नाम: दोला राम गृह संख्या : 197 उम्र : 29 लिंग : पुरुष	फोटो उपलब्ध	469	NAE1117845	निर्वाचक का नाम : इन्दिरादेवी पति का नाम: शैतानाराम गृह संख्या : 197 उम्र : 28 लिंग : महिला	फोटो उपलब्ध
470	NAE1866409	निर्वाचक का नाम : सुरेश कुमार पिता का नाम: किशना राम गृह संख्या : 197 उम्र : 23 लिंग : पुरुष	फोटो उपलब्ध	471	KLC1583350	निर्वाचक का नाम : भगवाना राम पिता का नाम: रामू राम गृह संख्या : 198 उम्र : 70 लिंग : पुरुष	फोटो उपलब्ध	472	RJ/22/172/222072	निर्वाचक का नाम : पालू पति का नाम: भगवाना राम गृह संख्या : 198 उम्र : 67 लिंग : महिला	फोटो उपलब्ध
473	RJ/22/172/222060	निर्वाचक का नाम : किशना राम पिता का नाम: रामू राम गृह संख्या : 198 उम्र : 62 लिंग : पुरुष	फोटो उपलब्ध	474	RJ/22/172/222071	निर्वाचक का नाम : ऐलसी पति का नाम: किशना राम गृह संख्या : 198 उम्र : 56 लिंग : महिला	फोटो उपलब्ध	475	KLC1583376	निर्वाचक का नाम : कमला पति का नाम: राजूराम गृह संख्या : 198 उम्र : 43 लिंग : महिला	फोटो उपलब्ध
476	NAE0242149	निर्वाचक का नाम : ओमप्रकाश पिता का नाम: भगवानाराम गृह संख्या : 198 उम्र : 37 लिंग : पुरुष	फोटो उपलब्ध	477	NAE0447300	निर्वाचक का नाम : सुन्दर देवी पति का नाम: ओमप्रकाश गृह संख्या : 198 उम्र : 36 लिंग : महिला	फोटो उपलब्ध	478	NAE1835792	निर्वाचक का नाम : सुरेश कुमार पिता का नाम: राजू राम गृह संख्या : 198 उम्र : 23 लिंग : पुरुष	फोटो उपलब्ध
479	NAE1835859	निर्वाचक का नाम : गोपाल कुमार पिता का नाम: राजू राम गृह संख्या : 198 उम्र : 21 लिंग : पुरुष	फोटो उपलब्ध	480	RJ/22/172/222008	निर्वाचक का नाम : भागीरथ पिता का नाम: रामूराम गृह संख्या : 199 उम्र : 65 लिंग : पुरुष	फोटो उपलब्ध	481	NAE0447318	निर्वाचक का नाम : शैतानाराम पिता का नाम: भागीरथराम गृह संख्या : 199 उम्र : 36 लिंग : पुरुष	फोटो उपलब्ध

482	NAE0872960	निर्वाचक का नाम : पवनी देवी पति का नाम: शैतानाराम गृह संख्या : 199 उम्र : 31 लिंग : महिला	फोटो उपलब्ध	483	RJ/22/172/222356	निर्वाचक का नाम : रतन लाल पिता का नाम: गुलाबा राम गृह संख्या : 200 उम्र : 75 लिंग : पुरुष	फोटो उपलब्ध	484	RJ/22/172/222346	निर्वाचक का नाम : जीआ पति का नाम: रतन लाल गृह संख्या : 200 उम्र : 67 लिंग : महिला	फोटो उपलब्ध
485	KLC1583392	निर्वाचक का नाम : बाबू लाल पिता का नाम: रतनलाल गृह संख्या : 200 उम्र : 47 लिंग : पुरुष	फोटो उपलब्ध	486	KLC1583384	निर्वाचक का नाम : पूनमी पति का नाम: बाबूलाल गृह संख्या : 200 उम्र : 47 लिंग : महिला	फोटो उपलब्ध	487	KLC2149334	निर्वाचक का नाम : भागीरथ पिता का नाम: रतनाराम गृह संख्या : 200 उम्र : 44 लिंग : पुरुष	फोटो उपलब्ध
488	KLC1583400	निर्वाचक का नाम : सोहनी पति का नाम: भागीरथ गृह संख्या : 200 उम्र : 43 लिंग : महिला	फोटो उपलब्ध	489	NAE1865906	निर्वाचक का नाम : सियाराम पिता का नाम: बाबू लाल गृह संख्या : 200 उम्र : 25 लिंग : पुरुष	फोटो उपलब्ध	490	NAE1865997	निर्वाचक का नाम : अशोक कुमार पिता का नाम: बाबू लाल गृह संख्या : 200 उम्र : 24 लिंग : पुरुष	फोटो उपलब्ध
491	RJ/22/172/222284	निर्वाचक का नाम : बीरबलराम पिता का नाम: राम लाल गृह संख्या : 201 उम्र : 60 लिंग : पुरुष	फोटो उपलब्ध	492	RJ/22/172/222459	निर्वाचक का नाम : मोहनी पति का नाम: बीरबल गृह संख्या : 201 उम्र : 55 लिंग : महिला	फोटो उपलब्ध	493	RJ/22/172/222059	निर्वाचक का नाम : जयकिशन पिता का नाम: राम लाल गृह संख्या : 201 उम्र : 55 लिंग : पुरुष	फोटो उपलब्ध
494	RJ/22/172/222460	निर्वाचक का नाम : बाबू पति का नाम: जयकिशन गृह संख्या : 201 उम्र : 55 लिंग : महिला	फोटो उपलब्ध	495	RJ/22/172/222053	निर्वाचक का नाम : गोपी चन्द पिता का नाम: राम लाल गृह संख्या : 201 उम्र : 53 लिंग : पुरुष	फोटो उपलब्ध	496	KLC1762095	निर्वाचक का नाम : गणपतराम पिता का नाम: रामलाल गृह संख्या : 201 उम्र : 44 लिंग : पुरुष	फोटो उपलब्ध
497	NAE0177733	निर्वाचक का नाम : जेती पति का नाम: गोपीचन्द गृह संख्या : 201 उम्र : 43 लिंग : महिला	फोटो उपलब्ध	498	NAE1835818	निर्वाचक का नाम : मनी पति का नाम: गणपत राम गृह संख्या : 201 उम्र : 28 लिंग : महिला	फोटो उपलब्ध	499	NAE1384106	निर्वाचक का नाम : ओमप्रकाश पिता का नाम: जयकिशन गृह संख्या : 201 उम्र : 27 लिंग : पुरुष	फोटो उपलब्ध
500	NAE1384163	निर्वाचक का नाम : अशोक कुमार पिता का नाम: जयकिशन गृह संख्या : 201 उम्र : 26 लिंग : पुरुष	फोटो उपलब्ध	501	RJ/22/172/222123	निर्वाचक का नाम : रामेश्वरी पति का नाम: वीरमा राम गृह संख्या : 202 उम्र : 63 लिंग : महिला	फोटो उपलब्ध	502	RJ/22/172/222091	निर्वाचक का नाम : गंगा राम पिता का नाम: जेठा राम गृह संख्या : 202 उम्र : 61 लिंग : पुरुष	फोटो उपलब्ध
503	RJ/22/172/222073	निर्वाचक का नाम : सायती पति का नाम: गंगा राम गृह संख्या : 202 उम्र : 59 लिंग : महिला	फोटो उपलब्ध	504	NAE0273458	निर्वाचक का नाम : परमा देवी पति का नाम: मोहन लाल गृह संख्या : 202 उम्र : 52 लिंग : महिला	फोटो उपलब्ध	505	NAE0273466	निर्वाचक का नाम : धोली देवी पति का नाम: राजूराम गृह संख्या : 202 उम्र : 36 लिंग : महिला	फोटो उपलब्ध
506	NAE0178616	निर्वाचक का नाम : राजूराम पिता का नाम: वीरमाराम गृह संख्या : 202 उम्र : 34 लिंग : पुरुष	फोटो उपलब्ध	507	NAE0588822	निर्वाचक का नाम : सुनिल कुमार पिता का नाम: गंगाराम गृह संख्या : 202 उम्र : 34 लिंग : पुरुष	फोटो उपलब्ध	508	NAE0872978	निर्वाचक का नाम : इन्द्रा कुमारी पिता का नाम: गंगाराम गृह संख्या : 202 उम्र : 31 लिंग : महिला	फोटो उपलब्ध
509	NAE1892314	निर्वाचक का नाम : परमेश्वरी पति का नाम: सुनील कुमार गृह संख्या : 202 उम्र : 29 लिंग : महिला	फोटो उपलब्ध	510	NAE2132280	निर्वाचक का नाम : युवराज पिता का नाम: मोहन लाल बिश्रोई गृह संख्या : 202 उम्र : 20 लिंग : पुरुष	फोटो उपलब्ध	511	RJ/22/172/222382	निर्वाचक का नाम : सोरम लाल पिता का नाम: मांगी लाल गृह संख्या : 203 उम्र : 73 लिंग : पुरुष	फोटो उपलब्ध

<p>512</p> <p>RJ/22/172/222122</p> <p>निर्वाचक का नाम : विदामी पति का नाम: सोरमा लाल गृह संख्या : 203 उम्र : 67 लिंग : महिला</p> <p>फोटो उपलब्ध</p>	<p>513</p> <p>KLC1361880</p> <p>निर्वाचक का नाम : राजूराम पिता का नाम: सोरमलाल गृह संख्या : 203 उम्र : 52 लिंग : पुरुष</p> <p>फोटो उपलब्ध</p>	<p>514</p> <p>KLC2149300</p> <p>निर्वाचक का नाम : सुमेरमल पिता का नाम: सोरमलाल गृह संख्या : 203 उम्र : 47 लिंग : पुरुष</p> <p>फोटो उपलब्ध</p>
<p>515</p> <p>KLC2149276</p> <p>निर्वाचक का नाम : सिलोचना पति का नाम: सुमेरमल गृह संख्या : 203 उम्र : 45 लिंग : महिला</p> <p>फोटो उपलब्ध</p>	<p>516</p> <p>KLC2149284</p> <p>निर्वाचक का नाम : सोमी पति का नाम: राजूराम गृह संख्या : 203 उम्र : 43 लिंग : महिला</p> <p>फोटो उपलब्ध</p>	<p>517</p> <p>RJ/22/172/222124</p> <p>निर्वाचक का नाम : गंगा राम पिता का नाम: मांगी लाल गृह संख्या : 204 उम्र : 67 लिंग : पुरुष</p> <p>फोटो उपलब्ध</p>
<p>518</p> <p>RJ/22/172/222131</p> <p>निर्वाचक का नाम : मोहनी पति का नाम: गंगा राम गृह संख्या : 204 उम्र : 63 लिंग : महिला</p> <p>फोटो उपलब्ध</p>	<p>519</p> <p>NAE0433375</p> <p>निर्वाचक का नाम : रामाराम पिता का नाम: गंगाराम गृह संख्या : 204 उम्र : 34 लिंग : पुरुष</p> <p>फोटो उपलब्ध</p>	<p>520</p> <p>NAE1392489</p> <p>निर्वाचक का नाम : संगीता देवी पति का नाम: रामा राम गृह संख्या : 204 उम्र : 33 लिंग : महिला</p> <p>फोटो उपलब्ध</p>
<p>521</p> <p>NAE1391325</p> <p>निर्वाचक का नाम : नौरंगी देवी पति का नाम: वेदप्रकाश गृह संख्या : 204 उम्र : 31 लिंग : महिला</p> <p>फोटो उपलब्ध</p>	<p>522</p> <p>NAE1392406</p> <p>निर्वाचक का नाम : वेदप्रकाश पिता का नाम: गंगाराम गृह संख्या : 204 उम्र : 28 लिंग : पुरुष</p> <p>फोटो उपलब्ध</p>	<p>523</p> <p>KLC1583426</p> <p>निर्वाचक का नाम : भीखी पति का नाम: बुद्धाराम गृह संख्या : 214 उम्र : 46 लिंग : महिला</p> <p>फोटो उपलब्ध</p>
<p>524</p> <p>NAE0177626</p> <p>निर्वाचक का नाम : काना राम पिता का नाम: भंवर लाल गृह संख्या : 232 उम्र : 45 लिंग : पुरुष</p> <p>फोटो उपलब्ध</p>	<p>525</p> <p>NAE1234822</p> <p>निर्वाचक का नाम : भलमती पति का नाम: सोहनलाल गृह संख्या : 232 उम्र : 27 लिंग : महिला</p> <p>फोटो उपलब्ध</p>	<p>526</p> <p>NAE1798081</p> <p>निर्वाचक का नाम : मोहन लाल बिश्रोई पिता का नाम: जेठा राम गृह संख्या : गोडारो की धनी उम्र : 47 लिंग : पुरुष</p> <p>फोटो उपलब्ध</p>

527	RJ/22/172/222297	निर्वाचक का नाम : हरीगा राम पिता का नाम: भारमल गृह संख्या : 206 उम्र : 93 लिंग : पुरुष	फोटो उपलब्ध	528	RJ/22/172/222184	निर्वाचक का नाम : जमना पति का नाम: प्रेमा राम गृह संख्या : 206 उम्र : 83 लिंग : महिला	फोटो उपलब्ध	529	NAE1624691	निर्वाचक का नाम : शांती देवी पति का नाम: गंगा राम गृह संख्या : 206 उम्र : 62 लिंग : महिला	फोटो उपलब्ध
530	NAE1805977	निर्वाचक का नाम : गंगा राम पिता का नाम: हरीगा राम गृह संख्या : 206 उम्र : 62 लिंग : पुरुष	फोटो उपलब्ध	531	RJ/22/172/223003	निर्वाचक का नाम : राजकुमार पिता का नाम: गंगाराम गृह संख्या : 206 उम्र : 52 लिंग : पुरुष	फोटो उपलब्ध	532	KLC1583418	निर्वाचक का नाम : विरधाराम पिता का नाम: किशनाराम गृह संख्या : 206 उम्र : 46 लिंग : पुरुष	फोटो उपलब्ध
533	NAE0177618	निर्वाचक का नाम : विमला पति का नाम: बिरधाराम गृह संख्या : 206 उम्र : 43 लिंग : महिला	फोटो उपलब्ध	534	NAE0273367	निर्वाचक का नाम : मन्जू पति का नाम: राजकुमार गृह संख्या : 206 उम्र : 43 लिंग : महिला	फोटो उपलब्ध	535	NAE0273375	निर्वाचक का नाम : इन्दु बिश्नोई पति का नाम: विरेन्द्र गृह संख्या : 206 उम्र : 42 लिंग : महिला	फोटो उपलब्ध
536	RJ/22/172/222230	निर्वाचक का नाम : सूबटी पति का नाम: हिरा राम गृह संख्या : 207 उम्र : 83 लिंग : महिला	फोटो उपलब्ध	537	RJ/22/172/222384	निर्वाचक का नाम : लाधू राम पिता का नाम: हिरा राम गृह संख्या : 207 उम्र : 57 लिंग : पुरुष	फोटो उपलब्ध	538	NAE0046540	निर्वाचक का नाम : रामेश्वरी देवी पति का नाम: लाधू राम गृह संख्या : 207 उम्र : 55 लिंग : महिला	फोटो उपलब्ध
539	KLC1583442	निर्वाचक का नाम : मधुबाला पति का नाम: भागीरथ गृह संख्या : 207 उम्र : 47 लिंग : महिला	फोटो उपलब्ध	540	NAE0178624	निर्वाचक का नाम : अशोक कुमार पिता का नाम: हीराराम गृह संख्या : 207 उम्र : 36 लिंग : पुरुष	फोटो उपलब्ध	541	NAE0532564	निर्वाचक का नाम : बंसुदेवी पति का नाम: अशोक कुमार गृह संख्या : 207 उम्र : 34 लिंग : महिला	फोटो उपलब्ध
542	NAE1619857	निर्वाचक का नाम : अमित पिता का नाम: लाधू राम गृह संख्या : 207 उम्र : 27 लिंग : पुरुष	फोटो उपलब्ध	543	NAE1522903	निर्वाचक का नाम : विकास पिता का नाम: भागीरथ राम गृह संख्या : 207 उम्र : 25 लिंग : पुरुष	फोटो उपलब्ध	544	NAE2234276	निर्वाचक का नाम : अमन कुमार पिता का नाम: भागीरथ गृह संख्या : 207 उम्र : 23 लिंग : पुरुष	फोटो उपलब्ध
545	RJ/22/172/222279	निर्वाचक का नाम : भगवाना राम पिता का नाम: भागचन्द गृह संख्या : 208 उम्र : 80 लिंग : पुरुष	फोटो उपलब्ध	546	RJ/22/172/222234	निर्वाचक का नाम : पूनमा राम पिता का नाम: भगवाना राम गृह संख्या : 208 उम्र : 60 लिंग : पुरुष	फोटो उपलब्ध	547	NAE0447334	निर्वाचक का नाम : मोहननी पति का नाम: पूनमाराम गृह संख्या : 208 उम्र : 57 लिंग : महिला	फोटो उपलब्ध
548	RJ/22/172/222462	निर्वाचक का नाम : मोहन लाल पिता का नाम: भगवाना राम गृह संख्या : 208 उम्र : 55 लिंग : पुरुष	फोटो उपलब्ध	549	NAE0447342	निर्वाचक का नाम : मोहननी पति का नाम: मोहनलाल गृह संख्या : 208 उम्र : 44 लिंग : महिला	फोटो उपलब्ध	550	NAE0991703	निर्वाचक का नाम : ओमप्रकाश पिता का नाम: पूनमाराम गृह संख्या : 208 उम्र : 31 लिंग : पुरुष	फोटो उपलब्ध
551	NAE0991711	निर्वाचक का नाम : श्रवण कुमार पिता का नाम: पूनमाराम गृह संख्या : 208 उम्र : 30 लिंग : पुरुष	फोटो उपलब्ध	552	NAE2132082	निर्वाचक का नाम : घेवा राम पिता का नाम: मोहन लाल गृह संख्या : 208 उम्र : 23 लिंग : पुरुष	फोटो उपलब्ध	553	NAE2131688	निर्वाचक का नाम : विमला कुमारी पिता का नाम: मोहन लाल गृह संख्या : 208 उम्र : 22 लिंग : महिला	फोटो उपलब्ध
554	RJ/22/172/222226	निर्वाचक का नाम : हरदाना राम पिता का नाम: हरकिशन गृह संख्या : 209 उम्र : 75 लिंग : पुरुष	फोटो उपलब्ध	555	RJ/22/172/222227	निर्वाचक का नाम : लासी पति का नाम: हरदाना राम गृह संख्या : 209 उम्र : 73 लिंग : महिला	फोटो उपलब्ध	556	KLC1583459	निर्वाचक का नाम : जगदीश पिता का नाम: हरदानाराम गृह संख्या : 209 उम्र : 46 लिंग : पुरुष	फोटो उपलब्ध

557	KLC1583467	निर्वाचक का नाम : सुमित्रा पति का नाम: जगदीश गृह संख्या : 209 उम्र : 44 लिंग : महिला	फोटो उपलब्ध	558	RJ/22/172/222269	निर्वाचक का नाम : रामचन्द्र पिता का नाम: लाखा राम गृह संख्या : 210 उम्र : 80 लिंग : पुरुष	फोटो उपलब्ध	559	RJ/22/172/222231	निर्वाचक का नाम : चंपा पति का नाम: रामचन्द्र गृह संख्या : 210 उम्र : 75 लिंग : महिला	फोटो उपलब्ध
560	RJ/22/172/222247	निर्वाचक का नाम : सदा राम पिता का नाम: रामचन्द्र गृह संख्या : 210 उम्र : 65 लिंग : पुरुष	फोटो उपलब्ध	561	RJ/22/172/222228	निर्वाचक का नाम : भमरी पति का नाम: सदा राम गृह संख्या : 210 उम्र : 60 लिंग : महिला	फोटो उपलब्ध	562	RJ/22/172/223008	निर्वाचक का नाम : मोहन लाल पिता का नाम: रामचन्द्र गृह संख्या : 210 उम्र : 54 लिंग : पुरुष	फोटो उपलब्ध
563	KLC1583491	निर्वाचक का नाम : निम्बाराम पिता का नाम: रामचन्द्र गृह संख्या : 210 उम्र : 46 लिंग : पुरुष	फोटो उपलब्ध	564	NAE0707005	निर्वाचक का नाम : विमला पति का नाम: मोहनलाल गृह संख्या : 210 उम्र : 44 लिंग : महिला	फोटो उपलब्ध	565	KLC1583483	निर्वाचक का नाम : विमला पति का नाम: निम्बाराम गृह संख्या : 210 उम्र : 44 लिंग : महिला	फोटो उपलब्ध
566	NAE0733139	निर्वाचक का नाम : अरविन्द विश्रोई पिता का नाम: सदाराम गृह संख्या : 210 उम्र : 31 लिंग : पुरुष	फोटो उपलब्ध	567	NAE1168038	निर्वाचक का नाम : गोविन्द कुमार पिता का नाम: सदाराम गृह संख्या : 210 उम्र : 28 लिंग : पुरुष	फोटो उपलब्ध	568	NAE1957992	निर्वाचक का नाम : गोपाल कृष्ण पिता का नाम: निंबा राम गृह संख्या : 210 उम्र : 20 लिंग : पुरुष	फोटो उपलब्ध
569	NAE1997766	निर्वाचक का नाम : विष्णु प्रकाश पिता का नाम: मोहन लाल गृह संख्या : 210 उम्र : 20 लिंग : पुरुष	फोटो उपलब्ध	570	NAE2228450	निर्वाचक का नाम : रामजीवन पिता का नाम: मोहन लाल गृह संख्या : 210 उम्र : 19 लिंग : पुरुष	फोटो उपलब्ध	571	RJ/22/172/222355	निर्वाचक का नाम : सुख राम पिता का नाम: सुरजन राम गृह संख्या : 211 उम्र : 83 लिंग : पुरुष	फोटो उपलब्ध
572	RJ/22/172/222212	निर्वाचक का नाम : लासी पति का नाम: सुख राम गृह संख्या : 211 उम्र : 80 लिंग : महिला	फोटो उपलब्ध	573	RJ/22/172/222385	निर्वाचक का नाम : जोधा राम पिता का नाम: सुरजन राम गृह संख्या : 211 उम्र : 80 लिंग : पुरुष	फोटो उपलब्ध	574	NAE0707013	निर्वाचक का नाम : देवी पति का नाम: जोधा राम गृह संख्या : 211 उम्र : 73 लिंग : महिला	फोटो उपलब्ध
575	RJ/22/172/222010	निर्वाचक का नाम : लाधू राम पिता का नाम: सुख राम गृह संख्या : 211 उम्र : 55 लिंग : पुरुष	फोटो उपलब्ध	576	NAE0242818	निर्वाचक का नाम : श्रवणी पति का नाम: लाधू राम गृह संख्या : 211 उम्र : 53 लिंग : महिला	फोटो उपलब्ध	577	KLC1456839	निर्वाचक का नाम : श्रवण कुमार पिता का नाम: जोधाराम गृह संख्या : 211 उम्र : 46 लिंग : पुरुष	फोटो उपलब्ध
578	NAE0372698	निर्वाचक का नाम : सुनीता पति का नाम: श्रवणकुमार गृह संख्या : 211 उम्र : 43 लिंग : महिला	फोटो उपलब्ध	579	KLC2038131	निर्वाचक का नाम : मालाराम पिता का नाम: जोधाराम गृह संख्या : 211 उम्र : 40 लिंग : पुरुष	फोटो उपलब्ध	580	NAE0372706	निर्वाचक का नाम : रेवती देवी पति का नाम: मालाराम गृह संख्या : 211 उम्र : 39 लिंग : महिला	फोटो उपलब्ध
581	NAE1388727	निर्वाचक का नाम : नरेश कुमार पिता का नाम: लादु राम गृह संख्या : 211 उम्र : 26 लिंग : पुरुष	फोटो उपलब्ध	582	NAE1559764	निर्वाचक का नाम : राकेश खिलेरी पिता का नाम: लादु राम गृह संख्या : 211 उम्र : 25 लिंग : पुरुष	फोटो उपलब्ध	583	RJ/22/172/222316	निर्वाचक का नाम : विरदा राम पिता का नाम: प्रेमा राम गृह संख्या : 212 उम्र : 54 लिंग : पुरुष	फोटो उपलब्ध
584	KLC2149219	निर्वाचक का नाम : सौयती पति का नाम: विरधाराम गृह संख्या : 212 उम्र : 44 लिंग : महिला	फोटो उपलब्ध	585	NAE2020246	निर्वाचक का नाम : पुष्पा कुमारी पिता का नाम: विरधा राम गृह संख्या : 212 उम्र : 22 लिंग : महिला	फोटो उपलब्ध	586	NAE2093516	निर्वाचक का नाम : रमेश कुमार पिता का नाम: विरदा राम गृह संख्या : 212 उम्र : 20 लिंग : पुरुष	फोटो उपलब्ध

587	NAE0588830
निर्वाचक का नाम : सुमन पति का नाम: नाथूराम गृह संख्या : 213 उम्र : 32 लिंग : महिला	फोटो उपलब्ध

588	NAE1234830
निर्वाचक का नाम : गोविन्द पिता का नाम: लाधुराम गृह संख्या : 213 उम्र : 27 लिंग : पुरुष	फोटो उपलब्ध

S 589	NAE1234848
निर्वाचक का नाम : प्रकाश कुमार पिता का नाम: पुनमाराम गृह संख्या : 213 उम्र : 27 लिंग : पुरुष	फोटो उपलब्ध

590	NAE1877299	निर्वाचक का नाम : महादेवा पिता का नाम: पोला राम गृह संख्या : 163 उम्र : 25 लिंग : पुरुष	फोटो उपलब्ध	591	RJ/22/172/222387	निर्वाचक का नाम : ऐलची पति का नाम: सोरम लाल गृह संख्या : 213 उम्र : 65 लिंग : महिला	फोटो उपलब्ध	592	NAE0733147	निर्वाचक का नाम : नाथुराम पिता का नाम: सोरमलाल गृह संख्या : 213 उम्र : 31 लिंग : पुरुष	फोटो उपलब्ध
593	NAE1121698	निर्वाचक का नाम : श्रीराम पिता का नाम: सोरमलाल गृह संख्या : 213 उम्र : 29 लिंग : पुरुष	फोटो उपलब्ध	594	KLC1583509	निर्वाचक का नाम : काशीराम पिता का नाम: राणा गृह संख्या : 214 उम्र : 65 लिंग : पुरुष	फोटो उपलब्ध	595	RJ/22/172/222342	निर्वाचक का नाम : सुमीत्रा पति का नाम: काशीराम गृह संख्या : 214 उम्र : 60 लिंग : महिला	फोटो उपलब्ध
596	RJ/22/172/222015	निर्वाचक का नाम : जीया पिता का नाम: राणा गृह संख्या : 214 उम्र : 58 लिंग : पुरुष	फोटो उपलब्ध	597	RJ/22/172/222311	निर्वाचक का नाम : बुद्धाराम पिता का नाम: राणा गृह संख्या : 214 उम्र : 56 लिंग : पुरुष	फोटो उपलब्ध	598	KLC1583525	निर्वाचक का नाम : ऐलसी पति का नाम: जीयाराम गृह संख्या : 214 उम्र : 55 लिंग : महिला	फोटो उपलब्ध
599	RJ/22/172/222018	निर्वाचक का नाम : मोहनलाल पिता का नाम: राणा गृह संख्या : 214 उम्र : 53 लिंग : पुरुष	फोटो उपलब्ध	600	KLC1583533	निर्वाचक का नाम : तगी पति का नाम: मोहनलाल गृह संख्या : 214 उम्र : 45 लिंग : महिला	फोटो उपलब्ध	601	NAE0273268	निर्वाचक का नाम : रामेश्वरी पिता का नाम: काशीराम गृह संख्या : 214 उम्र : 35 लिंग : महिला	फोटो उपलब्ध
602	NAE0733154	निर्वाचक का नाम : हरीराम पिता का नाम: काशीराम गृह संख्या : 214 उम्र : 31 लिंग : पुरुष	फोटो उपलब्ध	603	NAE0947929	निर्वाचक का नाम : नेनू देवी पति का नाम: हरी राम गृह संख्या : 214 उम्र : 31 लिंग : महिला	फोटो उपलब्ध	604	NAE0991729	निर्वाचक का नाम : रमेश कुमार पिता का नाम: जीवाराम गृह संख्या : 214 उम्र : 30 लिंग : पुरुष	फोटो उपलब्ध
605	NAE1083294	निर्वाचक का नाम : सुरेश कुमार पिता का नाम: जीवाराम गृह संख्या : 214 उम्र : 29 लिंग : पुरुष	फोटो उपलब्ध	606	NAE1975416	निर्वाचक का नाम : ममता पति का नाम: रमेश कुमार गृह संख्या : 214 उम्र : 28 लिंग : महिला	फोटो उपलब्ध	607	NAE1590934	निर्वाचक का नाम : सुषमा पिता का नाम: काशीराम गृह संख्या : 214 उम्र : 25 लिंग : महिला	फोटो उपलब्ध
608	NAE1618461	निर्वाचक का नाम : धर्मी पति का नाम: सुरेश कुमार गृह संख्या : 214 उम्र : 25 लिंग : महिला	फोटो उपलब्ध	609	NAE1590918	निर्वाचक का नाम : मदन लाल पिता का नाम: काशीराम गृह संख्या : 214 उम्र : 24 लिंग : पुरुष	फोटो उपलब्ध	610	NAE1618313	निर्वाचक का नाम : निरमा कुमारी पिता का नाम: मोहन लाल गृह संख्या : 214 उम्र : 24 लिंग : महिला	फोटो उपलब्ध
611	NAE1866797	निर्वाचक का नाम : दम्मी पति का नाम: ओम प्रकाश गृह संख्या : 214 उम्र : 23 लिंग : महिला	फोटो उपलब्ध	612	NAE1959709	निर्वाचक का नाम : पूजा कुमारी पिता का नाम: 9मोहन लाल गृह संख्या : 214 उम्र : 20 लिंग : महिला	फोटो उपलब्ध	613	RJ/22/172/222308	निर्वाचक का नाम : सावला पिता का नाम: अलहा गृह संख्या : 215 उम्र : 70 लिंग : पुरुष	फोटो उपलब्ध
614	RJ/22/172/222344	निर्वाचक का नाम : सांयती पति का नाम: सावंला गृह संख्या : 215 उम्र : 65 लिंग : महिला	फोटो उपलब्ध	615	RJ/22/172/222278	निर्वाचक का नाम : मीसरा पिता का नाम: अलहा गृह संख्या : 215 उम्र : 60 लिंग : पुरुष	फोटो उपलब्ध	616	RJ/22/172/222389	निर्वाचक का नाम : मीरा देवी पति का नाम: मीसरा गृह संख्या : 215 उम्र : 57 लिंग : महिला	फोटो उपलब्ध
617	NAE0242438	निर्वाचक का नाम : श्रवणकुमार पिता का नाम: सावंलाराम गृह संख्या : 215 उम्र : 36 लिंग : पुरुष	फोटो उपलब्ध	618	NAE0177634	निर्वाचक का नाम : गंगा राम पिता का नाम: सावंलाराम गृह संख्या : 215 उम्र : 34 लिंग : पुरुष	फोटो उपलब्ध	619	NAE0872986	निर्वाचक का नाम : अणसी देवी पति का नाम: गंगाराम गृह संख्या : 215 उम्र : 32 लिंग : महिला	फोटो उपलब्ध

विधान सभा क्षेत्र की संख्या व नाम : 143-भीनमाल
अनुभाग की संख्या व नाम : 8-बावरा विशोइयाँ की ढाणी,गाँवडी

620	NAE0991737	निर्वाचक का नाम : महेन्द्र कुमार पिता का नाम: सावलाराम गृह संख्या : 215 उम्र : 30 लिंग : पुरुष	फोटो उपलब्ध	621	NAE1047687	निर्वाचक का नाम : गीता देवी पति का नाम: श्रवण कुमार गृह संख्या : 215 उम्र : 30 लिंग : महिला	फोटो उपलब्ध	622	NAE2143881	निर्वाचक का नाम : ज्योति पति का नाम: गणपत कुमार गृह संख्या : 215 उम्र : 26 लिंग : महिला	फोटो उपलब्ध
623	NAE1617570	निर्वाचक का नाम : गणपत कुमार पिता का नाम: मिश्रा राम गृह संख्या : 215 उम्र : 24 लिंग : पुरुष	फोटो उपलब्ध	624	NAE2143840	निर्वाचक का नाम : रामेशी पति का नाम: नरपत कुमार गृह संख्या : 215 उम्र : 24 लिंग : महिला	फोटो उपलब्ध	625	NAE2143857	निर्वाचक का नाम : नरेश कुमार पिता का नाम: मीसरा राम गृह संख्या : 215 उम्र : 20 लिंग : पुरुष	फोटो उपलब्ध
626	RJ/22/172/222390	निर्वाचक का नाम : जगदीश पिता का नाम: बीरबल गृह संख्या : 216 उम्र : 70 लिंग : पुरुष	फोटो उपलब्ध	627	RJ/22/172/222391	निर्वाचक का नाम : भंवरी पति का नाम: जगदीश गृह संख्या : 216 उम्र : 65 लिंग : महिला	फोटो उपलब्ध	628	KLC1762111	निर्वाचक का नाम : सुरेशकुमार पिता का नाम: जगदीश गृह संख्या : 216 उम्र : 45 लिंग : पुरुष	फोटो उपलब्ध
629	KLC1583541	निर्वाचक का नाम : हंसराज पिता का नाम: जगदीश गृह संख्या : 216 उम्र : 43 लिंग : पुरुष	फोटो उपलब्ध	630	NAE0403113	निर्वाचक का नाम : कंचन देवी पति का नाम: हंसराज गृह संख्या : 216 उम्र : 36 लिंग : महिला	फोटो उपलब्ध	631	KLC1583556	निर्वाचक का नाम : वादू पति का नाम: बीरबल गृह संख्या : 217 उम्र : 85 लिंग : महिला	फोटो उपलब्ध
632	RJ/22/172/222463	निर्वाचक का नाम : रामेश्वर पिता का नाम: बीरबल गृह संख्या : 217 उम्र : 63 लिंग : पुरुष	फोटो उपलब्ध	633	RJ/22/172/222392	निर्वाचक का नाम : रामेश्वरी पति का नाम: रामेश्वर गृह संख्या : 217 उम्र : 61 लिंग : महिला	फोटो उपलब्ध	634	NAE2139731	निर्वाचक का नाम : बनवारी लाल पिता का नाम: बीरबल गृह संख्या : 217 उम्र : 46 लिंग : पुरुष	फोटो उपलब्ध
635	NAE0273219	निर्वाचक का नाम : नोरंगी पति का नाम: बनवारी गृह संख्या : 217 उम्र : 43 लिंग : महिला	फोटो उपलब्ध	636	KLC1583566	निर्वाचक का नाम : राजाराम पिता का नाम: रामेश्वरलाल गृह संख्या : 217 उम्र : 40 लिंग : पुरुष	फोटो उपलब्ध	637	KLC1583574	निर्वाचक का नाम : मदनलाल पिता का नाम: रामेश्वरलाल गृह संख्या : 217 उम्र : 38 लिंग : पुरुष	फोटो उपलब्ध
638	NAE0588848	निर्वाचक का नाम : पार्वती देवी पति का नाम: राजाराम गृह संख्या : 217 उम्र : 36 लिंग : महिला	फोटो उपलब्ध	639	NAE0588855	निर्वाचक का नाम : गंगा देवी पति का नाम: मदनलाल गृह संख्या : 217 उम्र : 34 लिंग : महिला	फोटो उपलब्ध	640	RJ/22/172/222012	निर्वाचक का नाम : रामरख पिता का नाम: गुणेश राम गृह संख्या : 219 उम्र : 80 लिंग : पुरुष	फोटो उपलब्ध
641	RJ/22/172/222394	निर्वाचक का नाम : द्रोपदी पति का नाम: रामरख गृह संख्या : 219 उम्र : 77 लिंग : महिला	फोटो उपलब्ध	642	RJ/22/172/222271	निर्वाचक का नाम : मोहन लाल पिता का नाम: रामरख गृह संख्या : 219 उम्र : 60 लिंग : पुरुष	फोटो उपलब्ध	643	RJ/22/172/222464	निर्वाचक का नाम : भगवती पति का नाम: मोहन लाल गृह संख्या : 219 उम्र : 57 लिंग : महिला	फोटो उपलब्ध
644	NAE1522929	निर्वाचक का नाम : सुशीला देवी पति का नाम: सुरेश कुमार गृह संख्या : 219 उम्र : 29 लिंग : महिला	फोटो उपलब्ध	645	NAE1876820	निर्वाचक का नाम : विष्णु कुमार पिता का नाम: मोहन लाल गृह संख्या : 219 उम्र : 22 लिंग : पुरुष	फोटो उपलब्ध	646	RJ/22/172/222395	निर्वाचक का नाम : लालू पिता का नाम: गुणसा राम गृह संख्या : 220 उम्र : 85 लिंग : पुरुष	फोटो उपलब्ध
647	NAE0273250	निर्वाचक का नाम : नारंगी देवी पति का नाम: रामेश्वर गृह संख्या : 220 उम्र : 52 लिंग : महिला	फोटो उपलब्ध	648	NAE1962877	निर्वाचक का नाम : रामेश्वर पिता का नाम: लालू राम गृह संख्या : 220 उम्र : 47 लिंग : पुरुष	फोटो उपलब्ध	649	NAE2100790	निर्वाचक का नाम : अजय कुमार पिता का नाम: रामेश्वर गृह संख्या : 220 उम्र : 25 लिंग : पुरुष	फोटो उपलब्ध

650	NAE2147262	निर्वाचक का नाम : राजेश्वरी पति का नाम: अजय कुमार गृह संख्या : 220 उम्र : 23 लिंग : महिला	फोटो उपलब्ध	651	RJ/22/172/222398	निर्वाचक का नाम : कमला पति का नाम: हरिकिशन गृह संख्या : 221 उम्र : 65 लिंग : महिला	फोटो उपलब्ध	652	KLC1583582	निर्वाचक का नाम : ईश्वरलाल पिता का नाम: हरिकिशन गृह संख्या : 221 उम्र : 43 लिंग : पुरुष	फोटो उपलब्ध
653	NAE0178301	निर्वाचक का नाम : संगीता पति का नाम: ईश्वर लाल गृह संख्या : 221 उम्र : 36 लिंग : महिला	फोटो उपलब्ध	654	NAE0991745	निर्वाचक का नाम : संतोष कुमार पिता का नाम: हरीकिशन गृह संख्या : 221 उम्र : 31 लिंग : पुरुष	फोटो उपलब्ध	655	RJ/22/172/222399	निर्वाचक का नाम : मनी राम पिता का नाम: ठाकरा राम गृह संख्या : 222 उम्र : 78 लिंग : पुरुष	फोटो उपलब्ध
656	RJ/22/172/222466	निर्वाचक का नाम : मेसू पति का नाम: मनी राम गृह संख्या : 222 उम्र : 75 लिंग : महिला	फोटो उपलब्ध	657	NAE0046607	निर्वाचक का नाम : सीता राम पिता का नाम: मनी राम गृह संख्या : 222 उम्र : 56 लिंग : पुरुष	फोटो उपलब्ध	658	NAE0178582	निर्वाचक का नाम : मही पाल पिता का नाम: मनी राम गृह संख्या : 222 उम्र : 53 लिंग : पुरुष	फोटो उपलब्ध
659	NAE0058271	निर्वाचक का नाम : रोशनी पति का नाम: सीता राम गृह संख्या : 222 उम्र : 52 लिंग : महिला	फोटो उपलब्ध	660	NAE0707021	निर्वाचक का नाम : रोशनी पति का नाम: महीपाल गृह संख्या : 222 उम्र : 43 लिंग : महिला	फोटो उपलब्ध	661	RJ/22/172/222198	निर्वाचक का नाम : भंवर लाल पिता का नाम: सुरजन राम गृह संख्या : 223 उम्र : 80 लिंग : पुरुष	फोटो उपलब्ध
662	RJ/22/172/222467	निर्वाचक का नाम : मदन लाल पिता का नाम: भंवर लाल गृह संख्या : 223 उम्र : 54 लिंग : पुरुष	फोटो उपलब्ध	663	NAE0273425	निर्वाचक का नाम : मोहनी पति का नाम: मदन लाल गृह संख्या : 223 उम्र : 47 लिंग : महिला	फोटो उपलब्ध	664	NAE1521384	निर्वाचक का नाम : सुरेंद्र कुमार पिता का नाम: मदन लाल गृह संख्या : 223 उम्र : 26 लिंग : पुरुष	फोटो उपलब्ध
665	NAE1876671	निर्वाचक का नाम : पूजा कुमारी पिता का नाम: मदन लाल गृह संख्या : 223 उम्र : 21 लिंग : पुरुष	फोटो उपलब्ध	666	RJ/22/172/222272	निर्वाचक का नाम : रूग नाथ पिता का नाम: नंद राम गृह संख्या : 224 उम्र : 81 लिंग : पुरुष	फोटो उपलब्ध	667	RJ/22/172/222400	निर्वाचक का नाम : चंपा पति का नाम: रूग नाथ गृह संख्या : 224 उम्र : 77 लिंग : महिला	फोटो उपलब्ध
668	RJ/22/172/222266	निर्वाचक का नाम : श्रवण पिता का नाम: रूग नाथ गृह संख्या : 224 उम्र : 58 लिंग : पुरुष	फोटो उपलब्ध	669	NAE0447359	निर्वाचक का नाम : विदामी पति का नाम: श्रवण गृह संख्या : 224 उम्र : 56 लिंग : महिला	फोटो उपलब्ध	670	NAE0403121	निर्वाचक का नाम : सही राम पिता का नाम: रूग नाथ गृह संख्या : 224 उम्र : 54 लिंग : पुरुष	फोटो उपलब्ध
671	KLC1583590	निर्वाचक का नाम : गंगा पति का नाम: सही राम गृह संख्या : 224 उम्र : 45 लिंग : महिला	फोटो उपलब्ध	672	NAE2234250	निर्वाचक का नाम : प्रियंका पति का नाम: अशोक बिश्रोई गृह संख्या : 224 उम्र : 23 लिंग : महिला	फोटो उपलब्ध	673	NAE1959683	निर्वाचक का नाम : महेश कुमार पिता का नाम: श्रवण कुमार गृह संख्या : 224 उम्र : 20 लिंग : पुरुष	फोटो उपलब्ध
674	NAE2142180	निर्वाचक का नाम : मनोज कुमार पिता का नाम: सही राम गृह संख्या : 224 उम्र : 20 लिंग : पुरुष	फोटो उपलब्ध	675	RJ/22/172/222298	निर्वाचक का नाम : हरि राम पिता का नाम: नंद राम गृह संख्या : 225 उम्र : 76 लिंग : पुरुष	फोटो उपलब्ध	676	RJ/22/172/222401	निर्वाचक का नाम : रामेश्वरी पति का नाम: हरि राम गृह संख्या : 225 उम्र : 70 लिंग : महिला	फोटो उपलब्ध
677	RJ/22/172/222300	निर्वाचक का नाम : बाबू लाल पिता का नाम: पत राम गृह संख्या : 226 उम्र : 70 लिंग : पुरुष	फोटो उपलब्ध	678	RJ/22/172/222403	निर्वाचक का नाम : सायती पति का नाम: रामकरण गृह संख्या : 226 उम्र : 67 लिंग : महिला	फोटो उपलब्ध	679	RJ/22/172/222404	निर्वाचक का नाम : पार्वती पति का नाम: बाबू लाल गृह संख्या : 226 उम्र : 65 लिंग : महिला	फोटो उपलब्ध

680	RJ/22/172/222021	निर्वाचक का नाम : राधेश्याम पिता का नाम: पत राम गृह संख्या : 226 उम्र : 60 लिंग : पुरुष	फोटो उपलब्ध	681	NAE0178566	निर्वाचक का नाम : टीकमचन्द पिता का नाम: बाबूलाल गृह संख्या : 226 उम्र : 45 लिंग : पुरुष	फोटो उपलब्ध	682	KLC1583616	निर्वाचक का नाम : किशनलाल पिता का नाम: रामकरण गृह संख्या : 226 उम्र : 44 लिंग : पुरुष	फोटो उपलब्ध
683	KLC1583624	निर्वाचक का नाम : चन्द्रप्रकाश पिता का नाम: रामकरण गृह संख्या : 226 उम्र : 43 लिंग : पुरुष	फोटो उपलब्ध	684	NAE0242412	निर्वाचक का नाम : सोमराज पिता का नाम: बाबूलाल गृह संख्या : 226 उम्र : 43 लिंग : पुरुष	फोटो उपलब्ध	685	NAE0178327	निर्वाचक का नाम : द्रोपदी पति का नाम: टीकम चन्द्र गृह संख्या : 226 उम्र : 37 लिंग : महिला	फोटो उपलब्ध
686	NAE0473207	निर्वाचक का नाम : रोशनी देवी पति का नाम: किशन लाल गृह संख्या : 226 उम्र : 34 लिंग : महिला	फोटो उपलब्ध	687	NAE0473215	निर्वाचक का नाम : हेमलता पति का नाम: चन्द्रप्रकाश गृह संख्या : 226 उम्र : 33 लिंग : महिला	फोटो उपलब्ध	688	NAE0872994	निर्वाचक का नाम : मैना देवी पति का नाम: सोमराज गृह संख्या : 226 उम्र : 31 लिंग : महिला	फोटो उपलब्ध
689	NAE0706973	निर्वाचक का नाम : सायती पति का नाम: लालू राम गृह संख्या : 227 उम्र : 75 लिंग : महिला	फोटो उपलब्ध	690	KLC1583632	निर्वाचक का नाम : रामचन्द्र पिता का नाम: लालूराम गृह संख्या : 227 उम्र : 45 लिंग : पुरुष	फोटो उपलब्ध	691	KLC1583640	निर्वाचक का नाम : रामदयाल पिता का नाम: लालूराम गृह संख्या : 227 उम्र : 43 लिंग : पुरुष	फोटो उपलब्ध
692	NAE0178319	निर्वाचक का नाम : पुष्पा पति का नाम: रामचन्द्र गृह संख्या : 227 उम्र : 43 लिंग : महिला	फोटो उपलब्ध	693	NAE0372714	निर्वाचक का नाम : पूजा देवी पति का नाम: रामदयाल गृह संख्या : 227 उम्र : 36 लिंग : महिला	फोटो उपलब्ध	694	RJ/22/172/222408	निर्वाचक का नाम : मूरती पति का नाम: किशन लाल गृह संख्या : 228 उम्र : 60 लिंग : महिला	फोटो उपलब्ध
695	NAE0780536	निर्वाचक का नाम : किशना पति का नाम: दिनेश गृह संख्या : 228 उम्र : 43 लिंग : महिला	फोटो उपलब्ध	696	NAE1877489	निर्वाचक का नाम : निरमा कुमारी पिता का नाम: दिनेश कुमार गृह संख्या : 228 उम्र : 22 लिंग : महिला	फोटो उपलब्ध	697	NAE1930304	निर्वाचक का नाम : पालू कुमारी पिता का नाम: दिनेश कुमार गृह संख्या : 228 उम्र : 21 लिंग : महिला	फोटो उपलब्ध
698	NAE2219103	निर्वाचक का नाम : रमेश कुमार पिता का नाम: दिनेश कुमार गृह संख्या : 228 उम्र : 20 लिंग : पुरुष	फोटो उपलब्ध	699	RJ/22/172/222409	निर्वाचक का नाम : ओम प्रकाश पिता का नाम: बंशी लाल गृह संख्या : 229 उम्र : 70 लिंग : पुरुष	फोटो उपलब्ध	700	RJ/22/172/222410	निर्वाचक का नाम : धनी पति का नाम: ओम प्रकाश गृह संख्या : 229 उम्र : 65 लिंग : महिला	फोटो उपलब्ध
701	KLC1583657	निर्वाचक का नाम : कैलाशचन्द पिता का नाम: ओमप्रकाश गृह संख्या : 229 उम्र : 43 लिंग : पुरुष	फोटो उपलब्ध	702	NAE1877141	निर्वाचक का नाम : सोनू कुमारी पति का नाम: कैलाश चंद गृह संख्या : 229 उम्र : 26 लिंग : महिला	फोटो उपलब्ध	703	RJ/22/172/222275	निर्वाचक का नाम : मनी राम पिता का नाम: सुरजन राम गृह संख्या : 230 उम्र : 76 लिंग : पुरुष	फोटो उपलब्ध
704	RJ/22/172/222175	निर्वाचक का नाम : कमला पति का नाम: मनी राम गृह संख्या : 230 उम्र : 75 लिंग : महिला	फोटो उपलब्ध	705	KLC1583665	निर्वाचक का नाम : नरेशकुमार पिता का नाम: मनीराम गृह संख्या : 230 उम्र : 43 लिंग : पुरुष	फोटो उपलब्ध	706	NAE0873042	निर्वाचक का नाम : निरमा देवी पति का नाम: संजय कुमार गृह संख्या : 230 उम्र : 31 लिंग : महिला	फोटो उपलब्ध
707	NAE0733162	निर्वाचक का नाम : संजय कुमार पिता का नाम: मनीराम गृह संख्या : 230 उम्र : 31 लिंग : पुरुष	फोटो उपलब्ध	708	RJ/22/172/222065	निर्वाचक का नाम : गंगा राम पिता का नाम: फूस राम गृह संख्या : 231 उम्र : 75 लिंग : पुरुष	फोटो उपलब्ध	709	KLC1762129	निर्वाचक का नाम : बाबू लाल पिता का नाम: गंगा राम गृह संख्या : 231 उम्र : 60 लिंग : पुरुष	फोटो उपलब्ध

710	KLC1762137	निर्वाचक का नाम : कमला पति का नाम: बाबू लाल गृह संख्या : 231 उम्र : 57 लिंग : महिला	फोटो उपलब्ध	711	KLC1583673	निर्वाचक का नाम : श्रीराम पिता का नाम: गंगाराम गृह संख्या : 231 उम्र : 46 लिंग : पुरुष	फोटो उपलब्ध	712	NAE0532630	निर्वाचक का नाम : सुमेरमल पिता का नाम: गंगाराम गृह संख्या : 231 उम्र : 46 लिंग : पुरुष	फोटो उपलब्ध
713	NAE0706940	निर्वाचक का नाम : किशोरमल पिता का नाम: गंगाराम गृह संख्या : 231 उम्र : 44 लिंग : पुरुष	फोटो उपलब्ध	714	NAE0403097	निर्वाचक का नाम : राजू पति का नाम: किशोरमल गृह संख्या : 231 उम्र : 43 लिंग : महिला	फोटो उपलब्ध	715	KLC1583681	निर्वाचक का नाम : पुष्पा पति का नाम: सुमेर गृह संख्या : 231 उम्र : 43 लिंग : महिला	फोटो उपलब्ध
716	NAE0403105	निर्वाचक का नाम : इन्दिरा पति का नाम: श्रीराम गृह संख्या : 231 उम्र : 43 लिंग : महिला	फोटो उपलब्ध	717	RJ/22/172/222277	निर्वाचक का नाम : भंवर लाल पिता का नाम: बगडू राम गृह संख्या : 232 उम्र : 81 लिंग : पुरुष	फोटो उपलब्ध	718	RJ/22/172/222170	निर्वाचक का नाम : हड्डमाना राम पिता का नाम: भंवर लाल गृह संख्या : 232 उम्र : 53 लिंग : पुरुष	फोटो उपलब्ध
719	KLC1583707	निर्वाचक का नाम : सहीराम पिता का नाम: भंवरलाल गृह संख्या : 232 उम्र : 45 लिंग : पुरुष	फोटो उपलब्ध	720	KLC2038149	निर्वाचक का नाम : केलावती पति का नाम: हनुमानाराम गृह संख्या : 232 उम्र : 43 लिंग : महिला	फोटो उपलब्ध	721	NAE0058289	निर्वाचक का नाम : गीता पति का नाम: सहीराम गृह संख्या : 232 उम्र : 43 लिंग : महिला	फोटो उपलब्ध
722	KLC1762145	निर्वाचक का नाम : एलची पति का नाम: राधेश्याम गृह संख्या : 232 उम्र : 43 लिंग : महिला	फोटो उपलब्ध	723	NAE1522945	निर्वाचक का नाम : सोनू पति का नाम: काना राम गृह संख्या : 232 उम्र : 29 लिंग : महिला	फोटो उपलब्ध	724	RJ/22/172/222165	निर्वाचक का नाम : लासी पति का नाम: हरदेवा राम गृह संख्या : 233 उम्र : 83 लिंग : महिला	फोटो उपलब्ध
725	KLC1456730	निर्वाचक का नाम : राधेश्याम पिता का नाम: हरदेवा राम गृह संख्या : 233 उम्र : 54 लिंग : पुरुष	फोटो उपलब्ध	726	KLC1762152	निर्वाचक का नाम : गो पाल पिता का नाम: फूसरा राम गृह संख्या : 234 उम्र : 68 लिंग : पुरुष	फोटो उपलब्ध	727	RJ/22/172/222469	निर्वाचक का नाम : भागवती पति का नाम: गो पाल गृह संख्या : 234 उम्र : 62 लिंग : महिला	फोटो उपलब्ध
728	KLC1583715	निर्वाचक का नाम : अनोपाराम पिता का नाम: गोपाल गृह संख्या : 234 उम्र : 44 लिंग : पुरुष	फोटो उपलब्ध	729	KLC1583723	निर्वाचक का नाम : मनोहरलाल पिता का नाम: गोपाल गृह संख्या : 234 उम्र : 43 लिंग : पुरुष	फोटो उपलब्ध	730	NAE0532622	निर्वाचक का नाम : सुशीला पति का नाम: अनोपाराम गृह संख्या : 234 उम्र : 35 लिंग : महिला	फोटो उपलब्ध
731	NAE0532614	निर्वाचक का नाम : लुंगा देवी पति का नाम: मनोहरलाल गृह संख्या : 234 उम्र : 34 लिंग : महिला	फोटो उपलब्ध	732	RJ/22/172/222168	निर्वाचक का नाम : केली पति का नाम: भागीरथ गृह संख्या : 235 उम्र : 77 लिंग : महिला	फोटो उपलब्ध	733	RJ/22/172/222154	निर्वाचक का नाम : सुभाष पिता का नाम: भागीरथ गृह संख्या : 235 उम्र : 65 लिंग : पुरुष	फोटो उपलब्ध
734	RJ/22/172/222167	निर्वाचक का नाम : लाली पति का नाम: सुभाष गृह संख्या : 235 उम्र : 61 लिंग : महिला	फोटो उपलब्ध	735	KLC1583731	निर्वाचक का नाम : भजन लाल पिता का नाम: भागीरथ गृह संख्या : 235 उम्र : 44 लिंग : पुरुष	फोटो उपलब्ध	736	KLC1583756	निर्वाचक का नाम : सुन्दरलाल पिता का नाम: भागीरथ गृह संख्या : 235 उम्र : 44 लिंग : पुरुष	फोटो उपलब्ध
737	NAE0046151	निर्वाचक का नाम : झूली पति का नाम: सुन्दरलाल गृह संख्या : 235 उम्र : 43 लिंग : महिला	फोटो उपलब्ध	738	KLC1583749	निर्वाचक का नाम : सुमित्रा पति का नाम: भजनलाल गृह संख्या : 235 उम्र : 43 लिंग : महिला	फोटो उपलब्ध	739	NAE0588863	निर्वाचक का नाम : लाधुराम पिता का नाम: सुभाष चन्द्र गृह संख्या : 235 उम्र : 35 लिंग : पुरुष	फोटो उपलब्ध

740	NAE0947911	निर्वाचक का नाम : मुरली कुमार पिता का नाम: राम गोपाल गृह संख्या : 235 उम्र : 31 लिंग : पुरुष	741	NAE1758853	निर्वाचक का नाम : कृष्ण कुमार पिता का नाम: भजन लाल गृह संख्या : 235 उम्र : 22 लिंग : पुरुष	742	NAE2186047	निर्वाचक का नाम : मुकेश कुमार पिता का नाम: सुंदर लाल गृह संख्या : 235 उम्र : 20 लिंग : पुरुष
743	NAE2138881	निर्वाचक का नाम : कपिल कुमार पिता का नाम: भजन लाल गृह संख्या : 235 उम्र : 19 लिंग : पुरुष	744	RJ/22/172/222470	निर्वाचक का नाम : गो पाल पिता का नाम: रामरख गृह संख्या : 236 उम्र : 70 लिंग : पुरुष	745	RJ/22/172/222412	निर्वाचक का नाम : वीरमा पति का नाम: गो पाल गृह संख्या : 236 उम्र : 65 लिंग : महिला
746	NAE0873000	निर्वाचक का नाम : रूपा देवी पति का नाम: मुरली कुमार गृह संख्या : 236 उम्र : 31 लिंग : महिला	747	NAE1083302	निर्वाचक का नाम : विकास कुमार पिता का नाम: गोपालराम गृह संख्या : 236 उम्र : 29 लिंग : पुरुष	748	NAE1978915	निर्वाचक का नाम : ममता पति का नाम: विकास कुमार गृह संख्या : 236 उम्र : 25 लिंग : महिला
749	RJ/22/172/222238	निर्वाचक का नाम : सुरता राम पिता का नाम: मंगला राम गृह संख्या : 237 उम्र : 70 लिंग : पुरुष	750	RJ/22/172/222210	निर्वाचक का नाम : पालू पति का नाम: सुरता राम गृह संख्या : 237 उम्र : 60 लिंग : महिला	751	KLC2181022	निर्वाचक का नाम : राजूराम पिता का नाम: सुरताराम गृह संख्या : 237 उम्र : 41 लिंग : पुरुष
752	KLC2181014	निर्वाचक का नाम : पुनमी पति का नाम: राजूराम गृह संख्या : 237 उम्र : 41 लिंग : महिला	753	RJ/22/172/222176	निर्वाचक का नाम : शायती पति का नाम: हरी राम गृह संख्या : 238 उम्र : 65 लिंग : महिला	754	RJ/22/172/222153	निर्वाचक का नाम : गंगा राम पिता का नाम: जग राम गृह संख्या : 238 उम्र : 63 लिंग : पुरुष
755	RJ/22/172/222177	निर्वाचक का नाम : काली पति का नाम: गंगा राम गृह संख्या : 238 उम्र : 59 लिंग : महिला	756	RJ/22/172/222013	निर्वाचक का नाम : किशन लाल पिता का नाम: जग राम गृह संख्या : 238 उम्र : 57 लिंग : पुरुष	757	RJ/22/172/222178	निर्वाचक का नाम : लासी पति का नाम: किशन लाल गृह संख्या : 238 उम्र : 55 लिंग : महिला
758	KLC1456847	निर्वाचक का नाम : सुजानाराम पिता का नाम: हरीराम गृह संख्या : 238 उम्र : 46 लिंग : पुरुष	759	NAE0058339	निर्वाचक का नाम : पालू पति का नाम: सुजानाराम गृह संख्या : 238 उम्र : 44 लिंग : महिला	760	NAE0707039	निर्वाचक का नाम : श्रवणकुमार पिता का नाम: हरीराम गृह संख्या : 238 उम्र : 40 लिंग : पुरुष
761	NAE0058321	निर्वाचक का नाम : धमी देवी पति का नाम: श्रवणकुमार गृह संख्या : 238 उम्र : 37 लिंग : महिला	762	NAE0447375	निर्वाचक का नाम : ओमप्रकाश पिता का नाम: गंगाराम गृह संख्या : 238 उम्र : 36 लिंग : पुरुष	763	NAE0447383	निर्वाचक का नाम : सायरी देवी पति का नाम: ओमप्रकाश गृह संख्या : 238 उम्र : 36 लिंग : महिला
764	NAE0873018	निर्वाचक का नाम : नारंगी पिता का नाम: किशनाराम गृह संख्या : 238 उम्र : 31 लिंग : महिला	765	NAE1167956	निर्वाचक का नाम : मेशु कुमारी पिता का नाम: किशनाराम गृह संख्या : 238 उम्र : 30 लिंग : महिला	766	NAE1121706	निर्वाचक का नाम : सुरेश कुमार पिता का नाम: गंगाराम गृह संख्या : 238 उम्र : 30 लिंग : पुरुष
767	NAE2237659	निर्वाचक का नाम : अनिल खीचड़ पिता का नाम: सुजाना राम गृह संख्या : 238 उम्र : 19 लिंग : पुरुष	768	KLC2038156	निर्वाचक का नाम : भागीरथ पिता का नाम: रामू राम गृह संख्या : 239 उम्र : 70 लिंग : पुरुष	769	KLC2038164	निर्वाचक का नाम : केली पति का नाम: भागीरथ गृह संख्या : 239 उम्र : 65 लिंग : महिला

770	NAE0242214	निर्वाचक का नाम : मोहन लाल पिता का नाम: भागीरथ गृह संख्या : 239 उम्र : 53 लिंग : पुरुष	फोटो उपलब्ध	771	KLC2038123	निर्वाचक का नाम : हापुराम पिता का नाम: भागीरथ गृह संख्या : 239 उम्र : 47 लिंग : पुरुष	फोटो उपलब्ध	772	KLC1762079	निर्वाचक का नाम : विजयराज पिता का नाम: भागीरथ गृह संख्या : 239 उम्र : 44 लिंग : पुरुष	फोटो उपलब्ध
773	KLC1762087	निर्वाचक का नाम : शारदा पति का नाम: मोहनलाल गृह संख्या : 239 उम्र : 43 लिंग : महिला	फोटो उपलब्ध	774	NAE0242206	निर्वाचक का नाम : संतोष देवी पति का नाम: हापुराम गृह संख्या : 239 उम्र : 36 लिंग : महिला	फोटो उपलब्ध	775	NAE0588871	निर्वाचक का नाम : सरस्वती देवी पति का नाम: विजयराज गृह संख्या : 239 उम्र : 33 लिंग : महिला	फोटो उपलब्ध
776	NAE2135689	निर्वाचक का नाम : भावना पिता का नाम: मोहन लाल गृह संख्या : 239 उम्र : 21 लिंग : महिला	फोटो उपलब्ध	777	NAE2164937	निर्वाचक का नाम : रामनारायण पिता का नाम: मोहन लाल गृह संख्या : 239 उम्र : 19 लिंग : पुरुष	फोटो उपलब्ध	778	RJ/22/172/222417	निर्वाचक का नाम : हरि राम पिता का नाम: फूआ राम गृह संख्या : 240 उम्र : 77 लिंग : पुरुष	फोटो उपलब्ध
779	RJ/22/172/222025	निर्वाचक का नाम : श्रंगारी पति का नाम: हरि राम गृह संख्या : 240 उम्र : 75 लिंग : महिला	फोटो उपलब्ध	780	KLC2038354	निर्वाचक का नाम : गोरधनराम पिता का नाम: फूआराम गृह संख्या : 240 उम्र : 69 लिंग : पुरुष	फोटो उपलब्ध	781	KLC2038362	निर्वाचक का नाम : केसीदेवी पति का नाम: गोरधनराम गृह संख्या : 240 उम्र : 66 लिंग : महिला	फोटो उपलब्ध
782	KLC1762160	निर्वाचक का नाम : किशना राम पिता का नाम: फूआ राम गृह संख्या : 240 उम्र : 55 लिंग : पुरुष	फोटो उपलब्ध	783	RJ/22/172/222023	निर्वाचक का नाम : चुकली पति का नाम: किशना राम गृह संख्या : 240 उम्र : 53 लिंग : महिला	फोटो उपलब्ध	784	KLC2038172	निर्वाचक का नाम : प्यारी पति का नाम: बाबूलाल गृह संख्या : 240 उम्र : 44 लिंग : महिला	फोटो उपलब्ध
785	NAE0045856	निर्वाचक का नाम : श्रवणकुमार पिता का नाम: हरीराम गृह संख्या : 240 उम्र : 43 लिंग : पुरुष	फोटो उपलब्ध	786	KLC2180735	निर्वाचक का नाम : राजूराम पिता का नाम: हरीराम गृह संख्या : 240 उम्र : 40 लिंग : पुरुष	फोटो उपलब्ध	787	NAE0588889	निर्वाचक का नाम : गोमती देवी पति का नाम: श्रवण कुमार गृह संख्या : 240 उम्र : 35 लिंग : महिला	फोटो उपलब्ध
788	NAE0733170	निर्वाचक का नाम : ओमप्रकाश पिता का नाम: गोरधन राम गृह संख्या : 240 उम्र : 35 लिंग : पुरुष	फोटो उपलब्ध	789	NAE0733196	निर्वाचक का नाम : शैतानराम पिता का नाम: गोरधनराम गृह संख्या : 240 उम्र : 34 लिंग : पुरुष	फोटो उपलब्ध	790	NAE2008159	निर्वाचक का नाम : भैरा राम पिता का नाम: गोरधन राम गृह संख्या : 240 उम्र : 31 लिंग : पुरुष	फोटो उपलब्ध
791	NAE1168186	निर्वाचक का नाम : संगीता पति का नाम: अशोक कुमार गृह संख्या : 240 उम्र : 30 लिंग : महिला	फोटो उपलब्ध	792	NAE1168079	निर्वाचक का नाम : अशोक कुमार पिता का नाम: गंगा राम गृह संख्या : 240 उम्र : 29 लिंग : पुरुष	फोटो उपलब्ध	793	RJ/22/172/222116	निर्वाचक का नाम : झमकू पति का नाम: भाखरा राम गृह संख्या : 241 उम्र : 80 लिंग : महिला	फोटो उपलब्ध
794	RJ/22/172/222155	निर्वाचक का नाम : लादूराम पिता का नाम: भाखरा राम गृह संख्या : 241 उम्र : 55 लिंग : पुरुष	फोटो उपलब्ध	795	KLC1583772	निर्वाचक का नाम : मोहनी पति का नाम: लादूराम गृह संख्या : 241 उम्र : 44 लिंग : महिला	फोटो उपलब्ध	796	KLC1583780	निर्वाचक का नाम : भागीरथ पिता का नाम: नेना राम गृह संख्या : 242 उम्र : 55 लिंग : पुरुष	फोटो उपलब्ध
797	KLC1583798	निर्वाचक का नाम : सुजानाराम पिता का नाम: नेनाराम गृह संख्या : 242 उम्र : 43 लिंग : पुरुष	फोटो उपलब्ध	798	NAE0447409	निर्वाचक का नाम : रामकिशन पिता का नाम: छोगाराम गृह संख्या : 242 उम्र : 43 लिंग : पुरुष	फोटो उपलब्ध	799	NAE1083328	निर्वाचक का नाम : इन्द्रा देवी पति का नाम: भागीरथराम गृह संख्या : 242 उम्र : 41 लिंग : महिला	फोटो उपलब्ध

800	NAE2006559	निर्वाचक का नाम : वीजा राम पिता का नाम: मंगला राम गृह संख्या : 243 उम्र : 60 लिंग : पुरुष	फोटो उपलब्ध	801	NAE2006567	निर्वाचक का नाम : किसनी देवी पति का नाम: वीजा राम गृह संख्या : 243 उम्र : 57 लिंग : महिला	फोटो उपलब्ध	802	NAE1121714	निर्वाचक का नाम : निम्बाराम पिता का नाम: वीजाराम गृह संख्या : 243 उम्र : 32 लिंग : पुरुष	फोटो उपलब्ध
803	RJ/22/172/222472	निर्वाचक का नाम : रूडा राम पिता का नाम: मंगला राम गृह संख्या : 244 उम्र : 70 लिंग : पुरुष	फोटो उपलब्ध	804	RJ/22/172/222473	निर्वाचक का नाम : वादू पति का नाम: रूडा राम गृह संख्या : 244 उम्र : 65 लिंग : महिला	फोटो उपलब्ध	805	NAE0991752	निर्वाचक का नाम : रगुनाथ राम पिता का नाम: रूडाराम गृह संख्या : 244 उम्र : 30 लिंग : पुरुष	फोटो उपलब्ध
806	NAE1234855	निर्वाचक का नाम : कमला पति का नाम: रागुनाथम गृह संख्या : 244 उम्र : 28 लिंग : महिला	फोटो उपलब्ध	807	RJ/22/172/222046	निर्वाचक का नाम : छोगा राम पिता का नाम: मंगला राम गृह संख्या : 245 उम्र : 80 लिंग : पुरुष	फोटो उपलब्ध	808	RJ/22/172/222134	निर्वाचक का नाम : झमकू पति का नाम: छोगा राम गृह संख्या : 245 उम्र : 75 लिंग : महिला	फोटो उपलब्ध
809	KLC1583806	निर्वाचक का नाम : माना राम पिता का नाम: छोगा राम गृह संख्या : 245 उम्र : 57 लिंग : पुरुष	फोटो उपलब्ध	810	NAE0447417	निर्वाचक का नाम : परमेश्वरी देवी पति का नाम: मानाराम गृह संख्या : 245 उम्र : 43 लिंग : महिला	फोटो उपलब्ध	811	NAE0588897	निर्वाचक का नाम : सुगणी देवी पति का नाम: राम किशन गृह संख्या : 245 उम्र : 32 लिंग : महिला	फोटो उपलब्ध
812	RJ/22/172/222156	निर्वाचक का नाम : ओम प्रकाश पिता का नाम: रामरख गृह संख्या : 246 उम्र : 70 लिंग : पुरुष	फोटो उपलब्ध	813	NAE0242651	निर्वाचक का नाम : संतोष पिता का नाम: ओमप्रकाश गृह संख्या : 246 उम्र : 39 लिंग : पुरुष	फोटो उपलब्ध	814	NAE0532572	निर्वाचक का नाम : बसंती देवी पति का नाम: संतोष गृह संख्या : 246 उम्र : 35 लिंग : महिला	फोटो उपलब्ध
815	RJ/22/172/222097	निर्वाचक का नाम : तेजा राम पिता का नाम: लालू राम गृह संख्या : 247 उम्र : 65 लिंग : पुरुष	फोटो उपलब्ध	816	RJ/22/172/222420	निर्वाचक का नाम : गीता पति का नाम: तेजा राम गृह संख्या : 247 उम्र : 60 लिंग : महिला	फोटो उपलब्ध	817	NAE0588905	निर्वाचक का नाम : सुनिल कुमार पिता का नाम: तेजाराम गृह संख्या : 247 उम्र : 33 लिंग : पुरुष	फोटो उपलब्ध
818	NAE0588913	निर्वाचक का नाम : सुशिला देवी पति का नाम: सुनिल कुमार गृह संख्या : 247 उम्र : 32 लिंग : महिला	फोटो उपलब्ध	819	NAE0733212	निर्वाचक का नाम : ओमविष्णु पिता का नाम: तेजाराम गृह संख्या : 247 उम्र : 31 लिंग : पुरुष	फोटो उपलब्ध	820	NAE1958644	निर्वाचक का नाम : पुष्पा पति का नाम: ओम विष्णु गृह संख्या : 247 उम्र : 29 लिंग : महिला	फोटो उपलब्ध
821	NAE0046136	निर्वाचक का नाम : पूनमा राम पिता का नाम: तुलसा राम गृह संख्या : 248 उम्र : 70 लिंग : पुरुष	फोटो उपलब्ध	822	RJ/22/172/222180	निर्वाचक का नाम : भीखी पति का नाम: पूनमा राम गृह संख्या : 248 उम्र : 65 लिंग : महिला	फोटो उपलब्ध	823	NAE0046052	निर्वाचक का नाम : सायती पति का नाम: पूनमा राम गृह संख्या : 248 उम्र : 63 लिंग : महिला	फोटो उपलब्ध
824	NAE1992486	निर्वाचक का नाम : मंगली देवी पति का नाम: विरदा राम गृह संख्या : 248 उम्र : 63 लिंग : महिला	फोटो उपलब्ध	825	NAE1992494	निर्वाचक का नाम : विरधा राम पिता का नाम: तुलसा राम गृह संख्या : 248 उम्र : 60 लिंग : पुरुष	फोटो उपलब्ध	826	NAE1083344	निर्वाचक का नाम : श्रीराम पिता का नाम: पूनमाराम गृह संख्या : 248 उम्र : 31 लिंग : पुरुष	फोटो उपलब्ध
827	NAE1083336	निर्वाचक का नाम : विरमा देवी पति का नाम: श्रीराम गृह संख्या : 248 उम्र : 29 लिंग : महिला	फोटो उपलब्ध	828	NAE1121722	निर्वाचक का नाम : सोहन लाल पिता का नाम: पूनमाराम गृह संख्या : 248 उम्र : 29 लिंग : पुरुष	फोटो उपलब्ध	829	RJ/22/172/222090	निर्वाचक का नाम : सूरता राम पिता का नाम: चौथा राम गृह संख्या : 249 उम्र : 65 लिंग : पुरुष	फोटो उपलब्ध

830	RJ/22/172/156763	निर्वाचक का नाम : ऐलची पति का नाम: सुरता राम गृह संख्या : 249 उम्र : 63 लिंग : महिला	फोटो उपलब्ध	831	RJ/22/172/222422	निर्वाचक का नाम : सोना राम पिता का नाम: चौथा राम गृह संख्या : 249 उम्र : 60 लिंग : पुरुष	फोटो उपलब्ध	832	RJ/22/172/222474	निर्वाचक का नाम : मोहनी पति का नाम: सोना राम गृह संख्या : 249 उम्र : 55 लिंग : महिला	फोटो उपलब्ध
833	NAE0733220	निर्वाचक का नाम : अशोक कुमार पिता का नाम: सुरताराम गृह संख्या : 249 उम्र : 31 लिंग : पुरुष	फोटो उपलब्ध	834	NAE0733238	निर्वाचक का नाम : मोहनी देवी पति का नाम: अशोक कुमार गृह संख्या : 249 उम्र : 31 लिंग : महिला	फोटो उपलब्ध	835	NAE1083351	निर्वाचक का नाम : दिनेश कुमार पिता का नाम: सुरताराम गृह संख्या : 249 उम्र : 29 लिंग : पुरुष	फोटो उपलब्ध
836	NAE1234863	निर्वाचक का नाम : कमलेश कुमार पिता का नाम: सोना राम गृह संख्या : 249 उम्र : 29 लिंग : पुरुष	फोटो उपलब्ध	837	NAE1814102	निर्वाचक का नाम : सुनील कुमार सारण पिता का नाम: सोना राम गृह संख्या : 249 उम्र : 27 लिंग : पुरुष	फोटो उपलब्ध	838	NAE1778158	निर्वाचक का नाम : प्रकाश कुमार पिता का नाम: सुरत राम गृह संख्या : 249 उम्र : 22 लिंग : पुरुष	फोटो उपलब्ध
839	RJ/22/172/222121	निर्वाचक का नाम : वाली पति का नाम: हरिकिशन गृह संख्या : 250 उम्र : 78 लिंग : महिला	फोटो उपलब्ध	840	KLC1456771	निर्वाचक का नाम : आंसू राम पिता का नाम: हरिकिशन गृह संख्या : 250 उम्र : 65 लिंग : पुरुष	फोटो उपलब्ध	841	RJ/22/172/222093	निर्वाचक का नाम : गंगा राम पिता का नाम: हरिकिशन गृह संख्या : 250 उम्र : 63 लिंग : पुरुष	फोटो उपलब्ध
842	RJ/22/172/222105	निर्वाचक का नाम : सुगणा देवी पति का नाम: आंसू राम गृह संख्या : 250 उम्र : 60 लिंग : महिला	फोटो उपलब्ध	843	RJ/22/172/156789	निर्वाचक का नाम : पालू देवी पति का नाम: गंगा राम गृह संख्या : 250 उम्र : 57 लिंग : महिला	फोटो उपलब्ध	844	KLC1456797	निर्वाचक का नाम : बाबू लाल पिता का नाम: हरिकिशन गृह संख्या : 250 उम्र : 57 लिंग : पुरुष	फोटो उपलब्ध
845	KLC2038180	निर्वाचक का नाम : साजन राम पिता का नाम: हरिकिशन गृह संख्या : 250 उम्र : 55 लिंग : पुरुष	फोटो उपलब्ध	846	NAE0927970	निर्वाचक का नाम : सुरेश कुमार पिता का नाम: आसूराम गृह संख्या : 250 उम्र : 31 लिंग : पुरुष	फोटो उपलब्ध	# 847	NAE1083369	निर्वाचक का नाम : रुखमणि देवी पति का नाम: सुरेश कुमार गृह संख्या : 250 उम्र : 30 लिंग : महिला	फोटो उपलब्ध
848	NAE1134360	निर्वाचक का नाम : मनोहरलाल पिता का नाम: गंगाराम गृह संख्या : 250 उम्र : 28 लिंग : पुरुष	फोटो उपलब्ध	849	NAE1920586	निर्वाचक का नाम : विमला पति का नाम: मनोहर लाल गृह संख्या : 250 उम्र : 24 लिंग : महिला	फोटो उपलब्ध	850	RJ/22/172/222164	निर्वाचक का नाम : हडुमाना राम पिता का नाम: पोकर राम गृह संख्या : 251 उम्र : 70 लिंग : पुरुष	फोटो उपलब्ध
851	RJ/22/172/222133	निर्वाचक का नाम : पूनमी पति का नाम: हडुमान राम गृह संख्या : 251 उम्र : 65 लिंग : महिला	फोटो उपलब्ध	852	KLC1361757	निर्वाचक का नाम : देवा राम पिता का नाम: पोकर राम गृह संख्या : 251 उम्र : 60 लिंग : पुरुष	फोटो उपलब्ध	853	RJ/22/172/222423	निर्वाचक का नाम : सायती पति का नाम: देवा राम गृह संख्या : 251 उम्र : 56 लिंग : महिला	फोटो उपलब्ध
854	NAE0433284	निर्वाचक का नाम : भाखराराम पिता का नाम: हनुमानाराम गृह संख्या : 251 उम्र : 34 लिंग : पुरुष	फोटो उपलब्ध	855	NAE1877083	निर्वाचक का नाम : सीमा कुमारी पति का नाम: भखरा राम गृह संख्या : 251 उम्र : 29 लिंग : महिला	फोटो उपलब्ध	856	NAE1168111	निर्वाचक का नाम : आसू राम पिता का नाम: हनुमान राम गृह संख्या : 251 उम्र : 28 लिंग : पुरुष	फोटो उपलब्ध
857	NAE1168103	निर्वाचक का नाम : भंवरी कुमारी पिता का नाम: देवाराम गृह संख्या : 251 उम्र : 27 लिंग : महिला	फोटो उपलब्ध	858	NAE1522952	निर्वाचक का नाम : सांवाला राम पिता का नाम: देवा राम गृह संख्या : 251 उम्र : 25 लिंग : पुरुष	फोटो उपलब्ध	859	NAE0046326	निर्वाचक का नाम : सुरता राम पिता का नाम: उदा राम गृह संख्या : 252 उम्र : 65 लिंग : पुरुष	फोटो उपलब्ध

860	RJ/22/172/222425	निर्वाचक का नाम : ब्रहमा पति का नाम: सुरता राम गृह संख्या : 252 उम्र : 53 लिंग : महिला	फोटो उपलब्ध	861	NAE0433292	निर्वाचक का नाम : नरेश कुमार पिता का नाम: सुरता राम गृह संख्या : 252 उम्र : 34 लिंग : पुरुष	फोटो उपलब्ध	862	NAE0433359	निर्वाचक का नाम : दिनाराम पिता का नाम: सुरताराम गृह संख्या : 252 उम्र : 34 लिंग : पुरुष	फोटो उपलब्ध
863	NAE1973692	निर्वाचक का नाम : भगवती पति का नाम: दिनाराम गृह संख्या : 252 उम्र : 30 लिंग : महिला	फोटो उपलब्ध	864	NAE1168129	निर्वाचक का नाम : मनोहर लाल पिता का नाम: सुरता राम गृह संख्या : 252 उम्र : 29 लिंग : पुरुष	फोटो उपलब्ध	865	RJ/22/172/222043	निर्वाचक का नाम : वगत सिंह पिता का नाम: वचन सिंह गृह संख्या : 253 उम्र : 60 लिंग : पुरुष	फोटो उपलब्ध
866	RJ/22/172/222151	निर्वाचक का नाम : जबर सिंह पिता का नाम: वचन सिंह गृह संख्या : 253 उम्र : 57 लिंग : पुरुष	फोटो उपलब्ध	867	RJ/22/172/222035	निर्वाचक का नाम : सुकी पति का नाम: वगत सिंह गृह संख्या : 253 उम्र : 56 लिंग : महिला	फोटो उपलब्ध	868	KLC1583832	निर्वाचक का नाम : किशोरसिंह पिता का नाम: वचनसिंह गृह संख्या : 253 उम्र : 44 लिंग : पुरुष	फोटो उपलब्ध
869	NAE0315424	निर्वाचक का नाम : हेवन कंवर पति का नाम: जबर सिंह गृह संख्या : 253 उम्र : 41 लिंग : महिला	फोटो उपलब्ध	870	NAE0315481	निर्वाचक का नाम : केली कंवर पति का नाम: किशोर सिंह गृह संख्या : 253 उम्र : 36 लिंग : महिला	फोटो उपलब्ध	871	NAE0991760	निर्वाचक का नाम : गुमान सिंह पिता का नाम: वगत सिंह गृह संख्या : 253 उम्र : 30 लिंग : पुरुष	फोटो उपलब्ध
872	KLC1583830	निर्वाचक का नाम : मांगाराम पिता का नाम: मंसाराम गृह संख्या : 254 उम्र : 43 लिंग : पुरुष	फोटो उपलब्ध	873	KLC2038198	निर्वाचक का नाम : प्यारीदेवी पति का नाम: मांगाराम गृह संख्या : 254 उम्र : 42 लिंग : महिला	फोटो उपलब्ध	874	NAE2016681	निर्वाचक का नाम : सुशीला पिता का नाम: मांगा राम गृह संख्या : 254 उम्र : 20 लिंग : महिला	फोटो उपलब्ध
875	RJ/22/172/222185	निर्वाचक का नाम : बाली पति का नाम: हड्डुमाना राम गृह संख्या : 255 उम्र : 56 लिंग : महिला	फोटो उपलब्ध	876	NAE1816651	निर्वाचक का नाम : महेंद्र कुमार पिता का नाम: हनुमान राम गृह संख्या : 255 उम्र : 24 लिंग : पुरुष	फोटो उपलब्ध	877	NAE1816537	निर्वाचक का नाम : श्रवण कुमार पिता का नाम: हनुमान राम गृह संख्या : 255 उम्र : 22 लिंग : पुरुष	फोटो उपलब्ध
878	RJ/22/172/222426	निर्वाचक का नाम : सुगणी पति का नाम: जगमाल गृह संख्या : 256 उम्र : 85 लिंग : महिला	फोटो उपलब्ध	879	RJ/22/172/222003	निर्वाचक का नाम : बाबू लाल पिता का नाम: जगमाल गृह संख्या : 256 उम्र : 65 लिंग : पुरुष	फोटो उपलब्ध	880	NAE0046557	निर्वाचक का नाम : सुरती पति का नाम: बाबू लाल गृह संख्या : 256 उम्र : 61 लिंग : महिला	फोटो उपलब्ध
881	RJ/22/172/222075	निर्वाचक का नाम : हरि राम पिता का नाम: जगमाल गृह संख्या : 256 उम्र : 57 लिंग : पुरुष	फोटो उपलब्ध	882	RJ/22/172/222055	निर्वाचक का नाम : गेरा पति का नाम: हरि राम गृह संख्या : 256 उम्र : 56 लिंग : महिला	फोटो उपलब्ध	883	NAE0707047	निर्वाचक का नाम : हड्डुमाना राम पिता का नाम: जगमाल गृह संख्या : 256 उम्र : 55 लिंग : पुरुष	फोटो उपलब्ध
884	KLC2149631	निर्वाचक का नाम : आसू राम पिता का नाम: जगमाल गृह संख्या : 256 उम्र : 53 लिंग : पुरुष	फोटो उपलब्ध	885	KLC2149367	निर्वाचक का नाम : श्रवणकुमार पिता का नाम: हरिराम गृह संख्या : 256 उम्र : 42 लिंग : पुरुष	फोटो उपलब्ध	886	NAE0046573	निर्वाचक का नाम : विमला देवी पति का नाम: आसुराम गृह संख्या : 256 उम्र : 38 लिंग : महिला	फोटो उपलब्ध
887	NAE0372722	निर्वाचक का नाम : दिनेश कुमार पिता का नाम: बाबूलाल गृह संख्या : 256 उम्र : 36 लिंग : पुरुष	फोटो उपलब्ध	888	NAE0433391	निर्वाचक का नाम : ओमी देवी पति का नाम: श्रवण कुमार गृह संख्या : 256 उम्र : 33 लिंग : महिला	फोटो उपलब्ध	889	NAE0588939	निर्वाचक का नाम : विमला देवी पति का नाम: दिनेश कुमार गृह संख्या : 256 उम्र : 32 लिंग : महिला	फोटो उपलब्ध

890	NAE1168137	निर्वाचक का नाम : परमेश्वरी देवी पति का नाम: हनुमान राम गृह संख्या : 256 उम्र : 32 लिंग : महिला	फोटो उपलब्ध	891	NAE0991778	निर्वाचक का नाम : परमेश्वरी पिता का नाम: हरिराम गृह संख्या : 256 उम्र : 31 लिंग : महिला	फोटो उपलब्ध	892	NAE1681154	निर्वाचक का नाम : रमेश कुमार पिता का नाम: हनुमानराम गृह संख्या : 256 उम्र : 24 लिंग : पुरुष	फोटो उपलब्ध
893	NAE0706916	निर्वाचक का नाम : वरजू पति का नाम: ठाकरा राम गृह संख्या : 257 उम्र : 95 लिंग : महिला	फोटो उपलब्ध	894	KLC1361773	निर्वाचक का नाम : मोहनी पति का नाम: रामकिशन गृह संख्या : 257 उम्र : 65 लिंग : महिला	फोटो उपलब्ध	895	KLC1762186	निर्वाचक का नाम : मोहनीदेवी पति का नाम: उदा राम गृह संख्या : 257 उम्र : 57 लिंग : महिला	फोटो उपलब्ध
896	KLC1762178	निर्वाचक का नाम : उदा राम पिता का नाम: ठाकरा राम गृह संख्या : 257 उम्र : 55 लिंग : पुरुष	फोटो उपलब्ध	897	NAE0588962	निर्वाचक का नाम : सुनिल कुमार पिता का नाम: उदाराम गृह संख्या : 257 उम्र : 32 लिंग : पुरुष	फोटो उपलब्ध	898	NAE0733246	निर्वाचक का नाम : गोपीराम पिता का नाम: उदाराम गृह संख्या : 257 उम्र : 31 लिंग : पुरुष	फोटो उपलब्ध
899	RJ/22/172/222056	निर्वाचक का नाम : सुरता राम पिता का नाम: भीयाराम गृह संख्या : 258 उम्र : 80 लिंग : पुरुष	फोटो उपलब्ध	900	KLC1762202	निर्वाचक का नाम : पांचा राम पिता का नाम: सुरता राम गृह संख्या : 258 उम्र : 53 लिंग : पुरुष	फोटो उपलब्ध	901	KLC1762210	निर्वाचक का नाम : सुआ पति का नाम: पांचाराम गृह संख्या : 258 उम्र : 44 लिंग : महिला	फोटो उपलब्ध
902	KLC1583848	निर्वाचक का नाम : चनाराम पिता का नाम: सुरताराम गृह संख्या : 258 उम्र : 43 लिंग : पुरुष	फोटो उपलब्ध	903	NAE0315473	निर्वाचक का नाम : रूकमणी पति का नाम: चनाराम गृह संख्या : 258 उम्र : 38 लिंग : महिला	फोटो उपलब्ध	904	NAE1618842	निर्वाचक का नाम : रमेश कुमार पिता का नाम: पांचा राम गृह संख्या : 258 उम्र : 24 लिंग : पुरुष	फोटो उपलब्ध
905	NAE1856517	निर्वाचक का नाम : उर्मिला कुमारी पिता का नाम: पांचा राम गृह संख्या : 258 उम्र : 23 लिंग : महिला	फोटो उपलब्ध	906	NAE0046508	निर्वाचक का नाम : लादूराम पिता का नाम: जगराम गृह संख्या : 259 उम्र : 43 लिंग : पुरुष	फोटो उपलब्ध	907	NAE0046516	निर्वाचक का नाम : गोमती पति का नाम: लादूराम गृह संख्या : 259 उम्र : 38 लिंग : महिला	फोटो उपलब्ध
908	NAE1234889	निर्वाचक का नाम : सोरममल पिता का नाम: ठाकरामल गृह संख्या : 262 उम्र : 73 लिंग : पुरुष	फोटो उपलब्ध	909	NAE0588970	निर्वाचक का नाम : प्रियका देवी पति का नाम: गोपीराम गृह संख्या : 262 उम्र : 33 लिंग : महिला	फोटो उपलब्ध	910	NAE1234897	निर्वाचक का नाम : भैराराम पिता का नाम: बाबूलाल गृह संख्या : 262 उम्र : 28 लिंग : पुरुष	फोटो उपलब्ध
911	NAE1234905	निर्वाचक का नाम : जयराम पिता का नाम: विजाराम गृह संख्या : 262 उम्र : 27 लिंग : पुरुष	फोटो उपलब्ध								

912	NAE1234970	निर्वाचक का नाम : परमेश्वरी पति का नाम: बाबू लाल गृह संख्या : 27 उम्र : 33 लिंग : महिला	फोटो उपलब्ध	913	RJ/22/172/222431	निर्वाचक का नाम : वरजु पति का नाम: केहरा राम गृह संख्या : 260 उम्र : 83 लिंग : महिला	फोटो उपलब्ध	914	KLC2038206	निर्वाचक का नाम : श्री राम पिता का नाम: केहरा राम गृह संख्या : 260 उम्र : 60 लिंग : पुरुष	फोटो उपलब्ध
915	RJ/22/172/222476	निर्वाचक का नाम : किशना राम पिता का नाम: केहरा राम गृह संख्या : 260 उम्र : 60 लिंग : पुरुष	फोटो उपलब्ध	916	KLC1583855	निर्वाचक का नाम : वीरा पति का नाम: श्रीराम गृह संख्या : 260 उम्र : 57 लिंग : महिला	फोटो उपलब्ध	917	RJ/22/172/222432	निर्वाचक का नाम : केसी पति का नाम: किशना राम गृह संख्या : 260 उम्र : 55 लिंग : महिला	फोटो उपलब्ध
918	NAE1522978	निर्वाचक का नाम : इंद्र देवी पति का नाम: भजन लाल गृह संख्या : 260 उम्र : 32 लिंग : महिला	फोटो उपलब्ध	919	NAE1168145	निर्वाचक का नाम : भजन लाल पिता का नाम: किशना राम गृह संख्या : 260 उम्र : 27 लिंग : पुरुष	फोटो उपलब्ध	920	NAE1559657	निर्वाचक का नाम : दिनेश कुमार पिता का नाम: किशना राम गृह संख्या : 260 उम्र : 25 लिंग : पुरुष	फोटो उपलब्ध
921	RJ/22/172/222057	निर्वाचक का नाम : झमकू पति का नाम: राम चन्द गृह संख्या : 261 उम्र : 67 लिंग : महिला	फोटो उपलब्ध	922	NAE1168152	निर्वाचक का नाम : पवनी कुमारी पिता का नाम: रामा राम गृह संख्या : 261 उम्र : 27 लिंग : महिला	फोटो उपलब्ध	923	NAE1391390	निर्वाचक का नाम : भागीरथराम पिता का नाम: रामाराम गृह संख्या : 261 उम्र : 26 लिंग : पुरुष	फोटो उपलब्ध
924	RJ/22/172/222047	निर्वाचक का नाम : बाबू लाल पिता का नाम: जगमाल गृह संख्या : 262 उम्र : 65 लिंग : पुरुष	फोटो उपलब्ध	925	RJ/22/172/222433	निर्वाचक का नाम : सुगनी पति का नाम: बाबू लाल गृह संख्या : 262 उम्र : 61 लिंग : महिला	फोटो उपलब्ध	926	KLC1583863	निर्वाचक का नाम : गोपीराम पिता का नाम: बाबू लाल गृह संख्या : 262 उम्र : 36 लिंग : पुरुष	फोटो उपलब्ध
927	RJ/22/172/222435	निर्वाचक का नाम : जमना पति का नाम: जगमाल गृह संख्या : 263 उम्र : 73 लिंग : महिला	फोटो उपलब्ध	928	RJ/22/172/222477	निर्वाचक का नाम : नारायण पिता का नाम: जगमाल गृह संख्या : 263 उम्र : 57 लिंग : पुरुष	फोटो उपलब्ध	929	KLC1361807	निर्वाचक का नाम : बालू देवी पति का नाम: नारायण गृह संख्या : 263 उम्र : 56 लिंग : महिला	फोटो उपलब्ध
930	KLC1762236	निर्वाचक का नाम : तेजा पिता का नाम: जगमाल गृह संख्या : 263 उम्र : 53 लिंग : पुरुष	फोटो उपलब्ध	931	KLC1583871	निर्वाचक का नाम : वीणा पति का नाम: तेजाराम गृह संख्या : 263 उम्र : 43 लिंग : महिला	फोटो उपलब्ध	932	NAE1915891	निर्वाचक का नाम : बिश्रोई प्रकाश पिता का नाम: बिश्रोई नारायण लाल गृह संख्या : 263 उम्र : 22 लिंग : पुरुष	फोटो उपलब्ध
933	RJ/22/172/222040	निर्वाचक का नाम : ईरा राम पिता का नाम: राजू राम गृह संख्या : 264 उम्र : 75 लिंग : पुरुष	फोटो उपलब्ध	934	RJ/22/172/222436	निर्वाचक का नाम : इन्दिरा पति का नाम: ईराराम गृह संख्या : 264 उम्र : 70 लिंग : महिला	फोटो उपलब्ध	935	NAE1389105	निर्वाचक का नाम : कैलाश पिता का नाम: ईराराम गृह संख्या : 264 उम्र : 26 लिंग : पुरुष	फोटो उपलब्ध
936	NAE1665405	निर्वाचक का नाम : सागर पिता का नाम: इरा रा गृह संख्या : 264 उम्र : 24 लिंग : पुरुष	फोटो उपलब्ध	937	RJ/22/172/222129	निर्वाचक का नाम : केली पति का नाम: हरि राम गृह संख्या : 265 उम्र : 61 लिंग : महिला	फोटो उपलब्ध	938	KLC1361815	निर्वाचक का नाम : चेना राम पिता का नाम: बादरा राम गृह संख्या : 266 उम्र : 80 लिंग : पुरुष	फोटो उपलब्ध
939	RJ/22/172/222187	निर्वाचक का नाम : कमली पति का नाम: चेना राम गृह संख्या : 266 उम्र : 75 लिंग : महिला	फोटो उपलब्ध	940	KLC1762244	निर्वाचक का नाम : मोहनलाल पिता का नाम: चेनाराम गृह संख्या : 266 उम्र : 45 लिंग : पुरुष	फोटो उपलब्ध	941	KLC1583889	निर्वाचक का नाम : सुआ पति का नाम: मोहनलाल गृह संख्या : 266 उम्र : 43 लिंग : महिला	फोटो उपलब्ध

942	NAE0433318	निर्वाचक का नाम : मांगीलाल पिता का नाम: चेनाराम गृह संख्या : 266 उम्र : 33 लिंग : पुरुष	फोटो उपलब्ध	943	NAE0473256	निर्वाचक का नाम : ओमप्रकाश पिता का नाम: चेनाराम गृह संख्या : 266 उम्र : 32 लिंग : पुरुष	फोटो उपलब्ध	944	NAE1618974	निर्वाचक का नाम : अनिता पति का नाम: मांगी लाल गृह संख्या : 266 उम्र : 26 लिंग : महिला	फोटो उपलब्ध
945	NAE1619709	निर्वाचक का नाम : माधुरी पति का नाम: ओम प्रकाश गृह संख्या : 266 उम्र : 25 लिंग : महिला	फोटो उपलब्ध	946	NAE1619048	निर्वाचक का नाम : मुकेश कुमार पिता का नाम: चेना राम गृह संख्या : 266 उम्र : 24 लिंग : पुरुष	फोटो उपलब्ध	947	KLC1361823	निर्वाचक का नाम : सुगणी पति का नाम: जाला राम गृह संख्या : 267 उम्र : 70 लिंग : महिला	फोटो उपलब्ध
948	RJ/22/172/222030	निर्वाचक का नाम : बाबू लाल पिता का नाम: जाला राम गृह संख्या : 267 उम्र : 52 लिंग : पुरुष	फोटो उपलब्ध	949	KLC1583897	निर्वाचक का नाम : मोहनी पति का नाम: बाबूलाल गृह संख्या : 267 उम्र : 46 लिंग : महिला	फोटो उपलब्ध	950	KLC1762251	निर्वाचक का नाम : मनोहरलाल पिता का नाम: जालाराम गृह संख्या : 267 उम्र : 44 लिंग : पुरुष	फोटो उपलब्ध
951	KLC1762228	निर्वाचक का नाम : गंगा राम पिता का नाम: जाला राम गृह संख्या : 267 उम्र : 44 लिंग : पुरुष	फोटो उपलब्ध	952	KLC1583905	निर्वाचक का नाम : बगडूराम पिता का नाम: जालाराम गृह संख्या : 267 उम्र : 43 लिंग : पुरुष	फोटो उपलब्ध	953	NAE0058388	निर्वाचक का नाम : कृष्णा देवी पति का नाम: बगडू राम गृह संख्या : 267 उम्र : 38 लिंग : महिला	फोटो उपलब्ध
954	NAE0130765	निर्वाचक का नाम : शान्ति देवी पति का नाम: गंगाराम गृह संख्या : 267 उम्र : 37 लिंग : महिला	फोटो उपलब्ध	955	NAE0365098	निर्वाचक का नाम : सौमारी देवी पति का नाम: मनोहर लाल गृह संख्या : 267 उम्र : 34 लिंग : महिला	फोटो उपलब्ध	956	NAE1823723	निर्वाचक का नाम : नरेंद्र कुमार पिता का नाम: बाबू लाल विश्रोई गृह संख्या : 267 उम्र : 21 लिंग : पुरुष	फोटो उपलब्ध
957	RJ/22/172/222002	निर्वाचक का नाम : वाली पति का नाम: भारमल गृह संख्या : 268 उम्र : 83 लिंग : महिला	फोटो उपलब्ध	958	RJ/22/172/222438	निर्वाचक का नाम : मंसाराम पिता का नाम: भारमल गृह संख्या : 268 उम्र : 65 लिंग : पुरुष	फोटो उपलब्ध	959	KLC1762269	निर्वाचक का नाम : किशनी पति का नाम: बंशीलाल गृह संख्या : 268 उम्र : 61 लिंग : महिला	फोटो उपलब्ध
960	KLC1762277	निर्वाचक का नाम : गणपत राम पिता का नाम: भारमल गृह संख्या : 268 उम्र : 60 लिंग : पुरुष	फोटो उपलब्ध	961	RJ/22/172/222206	निर्वाचक का नाम : सुगणी पति का नाम: गणपत राम गृह संख्या : 268 उम्र : 57 लिंग : महिला	फोटो उपलब्ध	962	KLC1762285	निर्वाचक का नाम : हापु राम पिता का नाम: भारमल गृह संख्या : 268 उम्र : 55 लिंग : पुरुष	फोटो उपलब्ध
963	KLC1583913	निर्वाचक का नाम : इन्दिरा पति का नाम: हापूराम गृह संख्या : 268 उम्र : 45 लिंग : महिला	फोटो उपलब्ध	964	NAE0733279	निर्वाचक का नाम : भेराराम पिता का नाम: गणपतराम गृह संख्या : 268 उम्र : 32 लिंग : पुरुष	फोटो उपलब्ध	965	NAE1083377	निर्वाचक का नाम : कमला देवी पति का नाम: भेराराम गृह संख्या : 268 उम्र : 32 लिंग : महिला	फोटो उपलब्ध
966	NAE1234921	निर्वाचक का नाम : सुरेश कुमार पिता का नाम: मंछाराम गृह संख्या : 268 उम्र : 30 लिंग : पुरुष	फोटो उपलब्ध	967	NAE1559665	निर्वाचक का नाम : सुशीला कुमारी पिता का नाम: मंछा राम गृह संख्या : 268 उम्र : 26 लिंग : महिला	फोटो उपलब्ध	968	NAE1734128	निर्वाचक का नाम : विश्रोई रमेशकुमार हापूराम पिता का नाम: हापूराम गृह संख्या : 268 उम्र : 24 लिंग : पुरुष	फोटो उपलब्ध
969	NAE1734672	निर्वाचक का नाम : श्रवण कुमार पिता का नाम: मंछा राम गृह संख्या : 268 उम्र : 23 लिंग : पुरुष	फोटो उपलब्ध	970	NAE1765098	निर्वाचक का नाम : नरेशकुमार हापूराम विश्रोई पिता का नाम: हापू राम गृह संख्या : 268 उम्र : 22 लिंग : पुरुष	फोटो उपलब्ध	971	NAE1844042	निर्वाचक का नाम : विश्रोई आकाशकुमार पिता का नाम: हापूराम विश्रोई गृह संख्या : 268 उम्र : 21 लिंग : पुरुष	फोटो उपलब्ध

972	RJ/22/172/222209	निर्वाचक का नाम : झीणी पति का नाम: सुख राम गृह संख्या : 269 उम्र : 95 लिंग : महिला	फोटो उपलब्ध	973	RJ/22/172/222196	निर्वाचक का नाम : खेमा राम पिता का नाम: सुख राम गृह संख्या : 269 उम्र : 66 लिंग : पुरुष	फोटो उपलब्ध	974	RJ/22/172/222207	निर्वाचक का नाम : पुनमी देवी पति का नाम: माना राम गृह संख्या : 269 उम्र : 65 लिंग : महिला	फोटो उपलब्ध
975	RJ/22/172/222439	निर्वाचक का नाम : गोपीराम पिता का नाम: सुख राम गृह संख्या : 269 उम्र : 63 लिंग : पुरुष	फोटो उपलब्ध	976	KLC2179679	निर्वाचक का नाम : सुरताराम पिता का नाम: सुखराम गृह संख्या : 269 उम्र : 62 लिंग : पुरुष	फोटो उपलब्ध	977	RJ/22/172/222009	निर्वाचक का नाम : माना राम पिता का नाम: सुख राम गृह संख्या : 269 उम्र : 60 लिंग : पुरुष	फोटो उपलब्ध
978	RJ/22/172/222208	निर्वाचक का नाम : सुगणी देवी पति का नाम: खेमा राम गृह संख्या : 269 उम्र : 59 लिंग : महिला	फोटो उपलब्ध	979	RJ/22/172/222120	निर्वाचक का नाम : सुगणी पति का नाम: गोपी चन्द गृह संख्या : 269 उम्र : 58 लिंग : महिला	फोटो उपलब्ध	980	RJ/22/172/222001	निर्वाचक का नाम : ऐलची पति का नाम: सुरता राम गृह संख्या : 269 उम्र : 57 लिंग : महिला	फोटो उपलब्ध
981	KLC1456805	निर्वाचक का नाम : बाबू लाल पिता का नाम: सुख राम गृह संख्या : 269 उम्र : 53 लिंग : पुरुष	फोटो उपलब्ध	982	KLC1361849	निर्वाचक का नाम : मोहनलाल सारण पिता का नाम: सुख राम गृह संख्या : 269 उम्र : 51 लिंग : पुरुष	फोटो उपलब्ध	983	KLC1361856	निर्वाचक का नाम : पालू देवी पति का नाम: मोहनलाल सारण गृह संख्या : 269 उम्र : 49 लिंग : महिला	फोटो उपलब्ध
984	KLC1762293	निर्वाचक का नाम : पुनमा राम पिता का नाम: सुखराम गृह संख्या : 269 उम्र : 49 लिंग : पुरुष	फोटो उपलब्ध	985	KLC2038321	निर्वाचक का नाम : सोमारीदेवी पति का नाम: बाबूलाल गृह संख्या : 269 उम्र : 42 लिंग : महिला	फोटो उपलब्ध	986	NAE0473181	निर्वाचक का नाम : प्रकाश बिश्रोई पिता का नाम: खेमारांम गृह संख्या : 269 उम्र : 35 लिंग : पुरुष	फोटो उपलब्ध
987	NAE0473249	निर्वाचक का नाम : मूरती देवी पति का नाम: पुनमाराम गृह संख्या : 269 उम्र : 33 लिंग : महिला	फोटो उपलब्ध	988	NAE0991794	निर्वाचक का नाम : सुमित्रा पति का नाम: खेमारांम गृह संख्या : 269 उम्र : 31 लिंग : महिला	फोटो उपलब्ध	989	NAE0991786	निर्वाचक का नाम : सुरेश कुमार पिता का नाम: गोपीराम गृह संख्या : 269 उम्र : 29 लिंग : पुरुष	फोटो उपलब्ध
990	NAE1521707	निर्वाचक का नाम : नैयनू कुमारी पिता का नाम: खेमा राम गृह संख्या : 269 उम्र : 27 लिंग : महिला	फोटो उपलब्ध	991	NAE1548213	निर्वाचक का नाम : सुरज कुमारी पिता का नाम: मोहन लाल गृह संख्या : 269 उम्र : 27 लिंग : महिला	फोटो उपलब्ध	992	NAE1392745	निर्वाचक का नाम : विक्रम कुमार पिता का नाम: सुरताराम गृह संख्या : 269 उम्र : 26 लिंग : पुरुष	फोटो उपलब्ध
993	NAE1521681	निर्वाचक का नाम : सीमा कुमारी पिता का नाम: गोपी किशन गृह संख्या : 269 उम्र : 25 लिंग : महिला	फोटो उपलब्ध	994	NAE1521723	निर्वाचक का नाम : सोहनी बाई पति का नाम: प्रकाश कुमार गृह संख्या : 269 उम्र : 25 लिंग : महिला	फोटो उपलब्ध	995	NAE1559699	निर्वाचक का नाम : सुरेश कुमार पिता का नाम: माना राम गृह संख्या : 269 उम्र : 25 लिंग : पुरुष	फोटो उपलब्ध
996	NAE1690098	निर्वाचक का नाम : सूर्य प्रकाश पिता का नाम: मोहन लाल गृह संख्या : 269 उम्र : 24 लिंग : पुरुष	फोटो उपलब्ध	997	NAE1912518	निर्वाचक का नाम : सरला कुमारी पति का नाम: सुरेश कुमार गृह संख्या : 269 उम्र : 24 लिंग : महिला	फोटो उपलब्ध	998	RJ/22/172/222033	निर्वाचक का नाम : मग सिंह पिता का नाम: लक्ष्मण सिंह गृह संख्या : 270 उम्र : 65 लिंग : पुरुष	फोटो उपलब्ध
999	KLC1762301	निर्वाचक का नाम : भवर सिंह पिता का नाम: लक्ष्मण सिंह गृह संख्या : 270 उम्र : 60 लिंग : पुरुष	फोटो उपलब्ध	1000	RJ/22/172/222034	निर्वाचक का नाम : अन्तर कंवर पति का नाम: भवर सिंह गृह संख्या : 270 उम्र : 57 लिंग : महिला	फोटो उपलब्ध	1001	RJ/22/172/222350	निर्वाचक का नाम : शैल सिंह पिता का नाम: लक्ष्मण सिंह गृह संख्या : 270 उम्र : 53 लिंग : पुरुष	फोटो उपलब्ध

1002	KLC2149151	निर्वाचक का नाम : हरीसिंह पिता का नाम: लक्ष्मण सिंह गृह संख्या : 270 उम्र : 48 लिंग : पुरुष	फोटो उपलब्ध	1003	KLC1583921	निर्वाचक का नाम : मीरा पति का नाम: शैलसिंह गृह संख्या : 270 उम्र : 45 लिंग : महिला	फोटो उपलब्ध	1004	KLC1583939	निर्वाचक का नाम : हेवन पति का नाम: हरीसिंह गृह संख्या : 270 उम्र : 44 लिंग : महिला	फोटो उपलब्ध
1005	NAE1121730	निर्वाचक का नाम : जोगसिंह पिता का नाम: भवसिंह गृह संख्या : 270 उम्र : 30 लिंग : पुरुष	फोटो उपलब्ध	1006	NAE1522796	निर्वाचक का नाम : अर्जुन सिंह पिता का नाम: भंवर सिंह गृह संख्या : 270 उम्र : 26 लिंग : पुरुष	फोटो उपलब्ध	1007	RJ/22/172/222192	निर्वाचक का नाम : दोपा पति का नाम: सुरजन राम गृह संख्या : 271 उम्र : 85 लिंग : महिला	फोटो उपलब्ध
1008	RJ/22/172/222478	निर्वाचक का नाम : चन्दा राम पिता का नाम: सुरजन राम गृह संख्या : 271 उम्र : 73 लिंग : पुरुष	फोटो उपलब्ध	1009	NAE0045906	निर्वाचक का नाम : लासी पति का नाम: चन्दा राम गृह संख्या : 271 उम्र : 67 लिंग : महिला	फोटो उपलब्ध	1010	NAE1901164	निर्वाचक का नाम : वीरमा राम बिश्रोई पिता का नाम: सुरजन राम गृह संख्या : 271 उम्र : 65 लिंग : पुरुष	फोटो उपलब्ध
1011	RJ/22/172/222194	निर्वाचक का नाम : जमना पति का नाम: वीरमा राम गृह संख्या : 271 उम्र : 63 लिंग : महिला	फोटो उपलब्ध	1012	RJ/22/172/222160	निर्वाचक का नाम : निम्बा राम पिता का नाम: सुरजन राम गृह संख्या : 271 उम्र : 61 लिंग : पुरुष	फोटो उपलब्ध	1013	RJ/22/172/222479	निर्वाचक का नाम : बाबडी पति का नाम: निम्बा राम गृह संख्या : 271 उम्र : 59 लिंग : महिला	फोटो उपलब्ध
1014	NAE0242792	निर्वाचक का नाम : मोटा राम पिता का नाम: सुरजन राम गृह संख्या : 271 उम्र : 57 लिंग : पुरुष	फोटो उपलब्ध	1015	KLC1762319	निर्वाचक का नाम : रूपा पति का नाम: मोटा राम गृह संख्या : 271 उम्र : 56 लिंग : महिला	फोटो उपलब्ध	1016	NAE0045898	निर्वाचक का नाम : पूनमा राम पिता का नाम: सुरजन राम गृह संख्या : 271 उम्र : 55 लिंग : पुरुष	फोटो उपलब्ध
1017	NAE0683865	निर्वाचक का नाम : तुलसी पति का नाम: पूनमा राम गृह संख्या : 271 उम्र : 53 लिंग : महिला	फोटो उपलब्ध	1018	NAE1810506	निर्वाचक का नाम : भगीरथ पिता का नाम: सुरजन राम गृह संख्या : 271 उम्र : 46 लिंग : पुरुष	फोटो उपलब्ध	1019	KLC1583947	निर्वाचक का नाम : चूनी पति का नाम: भागीरथ गृह संख्या : 271 उम्र : 45 लिंग : महिला	फोटो उपलब्ध
1020	KLC1583954	निर्वाचक का नाम : मोहन लाल पिता का नाम: वीरमा राम गृह संख्या : 271 उम्र : 40 लिंग : पुरुष	फोटो उपलब्ध	1021	KLC1583962	निर्वाचक का नाम : श्रीराम विश्रोई पिता का नाम: वीरमाराम विश्रोई गृह संख्या : 271 उम्र : 38 लिंग : पुरुष	फोटो उपलब्ध	1022	NAE0365106	निर्वाचक का नाम : उर्मिला देवी पति का नाम: श्रीराम गृह संख्या : 271 उम्र : 35 लिंग : महिला	फोटो उपलब्ध
1023	NAE0588988	निर्वाचक का नाम : दिनेश कुमार पिता का नाम: चंदाराम गृह संख्या : 271 उम्र : 33 लिंग : पुरुष	फोटो उपलब्ध	1024	NAE0473231	निर्वाचक का नाम : भावना देवी पति का नाम: मोहन लाल गृह संख्या : 271 उम्र : 33 लिंग : महिला	फोटो उपलब्ध	1025	NAE0733253	निर्वाचक का नाम : भीखाराम पिता का नाम: वीरमाराम गृह संख्या : 271 उम्र : 31 लिंग : पुरुष	फोटो उपलब्ध
1026	NAE1121748	निर्वाचक का नाम : श्रवण पिता का नाम: वीरमाराम गृह संख्या : 271 उम्र : 29 लिंग : पुरुष	फोटो उपलब्ध	1027	NAE1168160	निर्वाचक का नाम : पपुराम पिता का नाम: मोटाराम गृह संख्या : 271 उम्र : 29 लिंग : पुरुष	फोटो उपलब्ध	1028	NAE1848357	निर्वाचक का नाम : कमला कुमारी पति का नाम: रमेश कुमार गृह संख्या : 271 उम्र : 28 लिंग : महिला	फोटो उपलब्ध
1029	NAE1690148	निर्वाचक का नाम : श्रावण कुमारी पति का नाम: पपू राम गृह संख्या : 271 उम्र : 27 लिंग : महिला	फोटो उपलब्ध	1030	NAE1391523	निर्वाचक का नाम : धोला राम पिता का नाम: मोटाराम गृह संख्या : 271 उम्र : 26 लिंग : पुरुष	फोटो उपलब्ध	1031	NAE1559913	निर्वाचक का नाम : मुकेश कुमार पिता का नाम: निंबा राम गृह संख्या : 271 उम्र : 25 लिंग : पुरुष	फोटो उपलब्ध

1032	NAE1848266	निर्वाचक का नाम : रमेश कुमार पिता का नाम: भागीरथ राम गृह संख्या : 271 उम्र : 22 लिंग : पुरुष	फोटो उपलब्ध	1033	RJ/22/172/222146	निर्वाचक का नाम : नरायण पिता का नाम: हीरा राम गृह संख्या : 272 उम्र : 77 लिंग : पुरुष	फोटो उपलब्ध	1034	RJ/22/172/222190	निर्वाचक का नाम : गोपी पिता का नाम: नारायण गृह संख्या : 272 उम्र : 75 लिंग : महिला	फोटो उपलब्ध
1035	RJ/22/172/222145	निर्वाचक का नाम : चेना राम पिता का नाम: हीरा राम गृह संख्या : 272 उम्र : 60 लिंग : पुरुष	फोटो उपलब्ध	1036	KLC1583970	निर्वाचक का नाम : झमकू देवी पिता का नाम: चेना राम गृह संख्या : 272 उम्र : 55 लिंग : महिला	फोटो उपलब्ध	1037	NAE0130468	निर्वाचक का नाम : पुखराज पिता का नाम: नारायण गृह संख्या : 272 उम्र : 53 लिंग : पुरुष	फोटो उपलब्ध
1038	KLC1583988	निर्वाचक का नाम : रमकु देवी पिता का नाम: पुखराज गृह संख्या : 272 उम्र : 44 लिंग : महिला	फोटो उपलब्ध	1039	KLC2038214	निर्वाचक का नाम : बाबूलाल पिता का नाम: नरायण गृह संख्या : 272 उम्र : 43 लिंग : पुरुष	फोटो उपलब्ध	1040	NAE1559947	निर्वाचक का नाम : विकास कुमार पिता का नाम: चेना राम गृह संख्या : 272 उम्र : 25 लिंग : पुरुष	फोटो उपलब्ध
1041	NAE1947241	निर्वाचक का नाम : गोपी किशन पिता का नाम: चेना राम गृह संख्या : 272 उम्र : 23 लिंग : पुरुष	फोटो उपलब्ध	1042	NAE2147528	निर्वाचक का नाम : अशोक कुमार पिता का नाम: पुख राज गृह संख्या : 272 उम्र : 22 लिंग : पुरुष	फोटो उपलब्ध	1043	RJ/22/172/222441	निर्वाचक का नाम : हरि राम पिता का नाम: हणुता राम गृह संख्या : 273 उम्र : 85 लिंग : पुरुष	फोटो उपलब्ध
1044	RJ/22/172/222442	निर्वाचक का नाम : वरजू पिता का नाम: हरि राम गृह संख्या : 273 उम्र : 83 लिंग : महिला	फोटो उपलब्ध	1045	RJ/22/172/222480	निर्वाचक का नाम : मोहन पिता का नाम: हरि राम गृह संख्या : 273 उम्र : 60 लिंग : पुरुष	फोटो उपलब्ध	1046	NAE0315556	निर्वाचक का नाम : गंगा पिता का नाम: मोहन गृह संख्या : 273 उम्र : 57 लिंग : महिला	फोटो उपलब्ध
1047	RJ/22/172/222481	निर्वाचक का नाम : भंवर लाल पिता का नाम: हरि राम गृह संख्या : 273 उम्र : 55 लिंग : पुरुष	फोटो उपलब्ध	1048	NAE0178293	निर्वाचक का नाम : भँवरी पिता का नाम: भँवरलाल गृह संख्या : 273 उम्र : 45 लिंग : महिला	फोटो उपलब्ध	1049	NAE1391549	निर्वाचक का नाम : हडमानाराम पिता का नाम: मोहनलाल गृह संख्या : 273 उम्र : 29 लिंग : पुरुष	फोटो उपलब्ध
1050	NAE1384916	निर्वाचक का नाम : सुरेश कुमार पिता का नाम: मोहनलाल गृह संख्या : 273 उम्र : 27 लिंग : पुरुष	फोटो उपलब्ध	1051	NAE2138584	निर्वाचक का नाम : पुष्या पिता का नाम: हनुमान राम गृह संख्या : 273 उम्र : 24 लिंग : महिला	फोटो उपलब्ध	1052	NAE2138618	निर्वाचक का नाम : सुनील कुमार पिता का नाम: भंवर लाल गृह संख्या : 273 उम्र : 21 लिंग : पुरुष	फोटो उपलब्ध
1053	RJ/22/172/222044	निर्वाचक का नाम : चिरमा पिता का नाम: बुदघा राम गृह संख्या : 274 उम्र : 95 लिंग : महिला	फोटो उपलब्ध	1054	RJ/22/172/222443	निर्वाचक का नाम : ईराराम पिता का नाम: बुदघा राम गृह संख्या : 274 उम्र : 70 लिंग : पुरुष	फोटो उपलब्ध	1055	RJ/22/172/222050	निर्वाचक का नाम : चकू पिता का नाम: ईराराम गृह संख्या : 274 उम्र : 65 लिंग : महिला	फोटो उपलब्ध
1056	RJ/22/172/222004	निर्वाचक का नाम : हरीराम पिता का नाम: बुदघाराम गृह संख्या : 274 उम्र : 65 लिंग : पुरुष	फोटो उपलब्ध	1057	KLC1762327	निर्वाचक का नाम : फरसा राम पिता का नाम: बुदघा राम गृह संख्या : 274 उम्र : 63 लिंग : पुरुष	फोटो उपलब्ध	1058	RJ/22/172/222051	निर्वाचक का नाम : झमकू पिता का नाम: हरीराम गृह संख्या : 274 उम्र : 61 लिंग : महिला	फोटो उपलब्ध
1059	RJ/22/172/222201	निर्वाचक का नाम : भूरी पिता का नाम: फरसा राम गृह संख्या : 274 उम्र : 60 लिंग : महिला	फोटो उपलब्ध	1060	KLC2038222	निर्वाचक का नाम : हनुमानाराम पिता का नाम: इराराम गृह संख्या : 274 उम्र : 42 लिंग : पुरुष	फोटो उपलब्ध	1061	NAE0403253	निर्वाचक का नाम : ओमप्रकाश पिता का नाम: हरीराम गृह संख्या : 274 उम्र : 38 लिंग : पुरुष	फोटो उपलब्ध

1062	NAE0242842	निर्वाचक का नाम : सुमित्रा देवी पति का नाम: हडमानाराम गृह संख्या : 274 उम्र : 38 लिंग : महिला	फोटो उपलब्ध	1063	NAE0046474	निर्वाचक का नाम : बाबूदेवी पति का नाम: ओमप्रकाश गृह संख्या : 274 उम्र : 38 लिंग : महिला	फोटो उपलब्ध	1064	NAE0242834	निर्वाचक का नाम : दिनेश कुमार पति का नाम: हरीराम गृह संख्या : 274 उम्र : 36 लिंग : पुरुष	फोटो उपलब्ध
1065	NAE1384957	निर्वाचक का नाम : प्रभुराम पिता का नाम: ईशराम गृह संख्या : 274 उम्र : 31 लिंग : पुरुष	फोटो उपलब्ध	1066	NAE1559962	निर्वाचक का नाम : चनणा राम पिता का नाम: फरसा राम गृह संख्या : 274 उम्र : 25 लिंग : पुरुष	फोटो उपलब्ध	1067	NAE2075703	निर्वाचक का नाम : पालू बिश्रोई पति का नाम: प्रभुराम गृह संख्या : 274 उम्र : 25 लिंग : महिला	फोटो उपलब्ध
1068	RJ/22/172/222447	निर्वाचक का नाम : रूपा राम पिता का नाम: हिरा राम गृह संख्या : 277 उम्र : 65 लिंग : पुरुष	फोटो उपलब्ध	1069	KLC1584010	निर्वाचक का नाम : कमली पिता का नाम: रूपा राम गृह संख्या : 277 उम्र : 63 लिंग : पुरुष	फोटो उपलब्ध	1070	NAE0242511	निर्वाचक का नाम : शेतानाराम पिता का नाम: रूपाराम गृह संख्या : 277 उम्र : 36 लिंग : पुरुष	फोटो उपलब्ध
1071	NAE0588996	निर्वाचक का नाम : लुगां देवी पति का नाम: शेतानाराम गृह संख्या : 277 उम्र : 32 लिंग : महिला	फोटो उपलब्ध	1072	NAE1442268	निर्वाचक का नाम : विमला पति का नाम: सुरेश कुमार गृह संख्या : 277 उम्र : 30 लिंग : महिला	फोटो उपलब्ध	1073	NAE1374925	निर्वाचक का नाम : सुरेश कुमार पिता का नाम: रूपाराम गृह संख्या : 277 उम्र : 28 लिंग : पुरुष	फोटो उपलब्ध
1074	NAE1385038	निर्वाचक का नाम : जयकिशन पिता का नाम: रूपाराम गृह संख्या : 277 उम्र : 28 लिंग : पुरुष	फोटो उपलब्ध	1075	NAE0178285	निर्वाचक का नाम : बाबूलाल पिता का नाम: राम चन्द्र गृह संख्या : 278 उम्र : 65 लिंग : पुरुष	फोटो उपलब्ध	1076	RJ/22/172/222202	निर्वाचक का नाम : बरजू पति का नाम: बाबूलाल गृह संख्या : 278 उम्र : 61 लिंग : महिला	फोटो उपलब्ध
1077	RJ/22/172/222173	निर्वाचक का नाम : भागीरथ पिता का नाम: राम चन्द्र गृह संख्या : 278 उम्र : 60 लिंग : पुरुष	फोटो उपलब्ध	1078	KLC1584028	निर्वाचक का नाम : केली पति का नाम: भागीरथ गृह संख्या : 278 उम्र : 55 लिंग : महिला	फोटो उपलब्ध	# 1079	NAE0315531	निर्वाचक का नाम : ओमप्रकाश पिता का नाम: बाबूलाल गृह संख्या : 278 उम्र : 36 लिंग : पुरुष	फोटो उपलब्ध
1080	NAE0733295	निर्वाचक का नाम : परमेश्वरी पति का नाम: ओमप्रकाश गृह संख्या : 278 उम्र : 32 लिंग : महिला	फोटो उपलब्ध	1081	NAE0733303	निर्वाचक का नाम : पुष्पा कुमारी पिता का नाम: बाबूलाल गृह संख्या : 278 उम्र : 31 लिंग : महिला	फोटो उपलब्ध	1082	NAE1168178	निर्वाचक का नाम : विमला कुमारी पति का नाम: बाबूलाल गृह संख्या : 278 उम्र : 27 लिंग : महिला	फोटो उपलब्ध
1083	NAE1385079	निर्वाचक का नाम : कुलदीप पिता का नाम: बाबूलाल गृह संख्या : 278 उम्र : 26 लिंग : पुरुष	फोटो उपलब्ध	1084	NAE1779586	निर्वाचक का नाम : भीखा राम पिता का नाम: भागीरथ राम गृह संख्या : 278 उम्र : 22 लिंग : पुरुष	फोटो उपलब्ध	1085	NAE1779636	निर्वाचक का नाम : उर्मिला कुमारी पिता का नाम: भागीरथ राम गृह संख्या : 278 उम्र : 22 लिंग : महिला	फोटो उपलब्ध
1086	RJ/22/172/222193	निर्वाचक का नाम : इबू पति का नाम: तुलसा राम गृह संख्या : 279 उम्र : 95 लिंग : महिला	फोटो उपलब्ध	1087	RJ/22/172/222147	निर्वाचक का नाम : ठाकरा राम पिता का नाम: तुलसा राम गृह संख्या : 279 उम्र : 77 लिंग : पुरुष	फोटो उपलब्ध	1088	RJ/22/172/222448	निर्वाचक का नाम : सायती पति का नाम: ठाकरा राम गृह संख्या : 279 उम्र : 75 लिंग : महिला	फोटो उपलब्ध
1089	RJ/22/172/222186	निर्वाचक का नाम : एलची पति का नाम: पूनमचंद गृह संख्या : 279 उम्र : 61 लिंग : महिला	फोटो उपलब्ध	1090	KLC1584044	निर्वाचक का नाम : पालू पति का नाम: राम लाल गृह संख्या : 279 उम्र : 61 लिंग : महिला	फोटो उपलब्ध	1091	RJ/22/172/223006	निर्वाचक का नाम : राम लाल पिता का नाम: तुलसा राम गृह संख्या : 279 उम्र : 60 लिंग : पुरुष	फोटो उपलब्ध

1092	NAE1912971	निर्वाचक का नाम : पूनम चन्द बिश्रोई पिता का नाम: तुलसा राम बिश्रोई गृह संख्या : 279 उम्र : 55 लिंग : पुरुष	फोटो उपलब्ध	1093	KLC1584036	निर्वाचक का नाम : दीपाराम पिता का नाम: ठाकराराम गृह संख्या : 279 उम्र : 44 लिंग : पुरुष	फोटो उपलब्ध	1094	KLC2038248	निर्वाचक का नाम : सोहनलाल पिता का नाम: ठाकराराम गृह संख्या : 279 उम्र : 43 लिंग : पुरुष	फोटो उपलब्ध
1095	KLC2038230	निर्वाचक का नाम : पालू पति का नाम: दीपाराम गृह संख्या : 279 उम्र : 42 लिंग : महिला	फोटो उपलब्ध	1096	KLC2038305	निर्वाचक का नाम : भजन लाल पिता का नाम: ठाकराराम गृह संख्या : 279 उम्र : 42 लिंग : पुरुष	फोटो उपलब्ध	1097	NAE0242743	निर्वाचक का नाम : इन्द्रा देवी पति का नाम: सोहन लाल गृह संख्या : 279 उम्र : 36 लिंग : महिला	फोटो उपलब्ध
1098	NAE0433300	निर्वाचक का नाम : लाडूराम पिता का नाम: ठाकराराम गृह संख्या : 279 उम्र : 34 लिंग : पुरुष	फोटो उपलब्ध	1099	NAE1154442	निर्वाचक का नाम : गोविन्द कुमार पिता का नाम: पूनमचन्द गृह संख्या : 279 उम्र : 28 लिंग : पुरुष	फोटो उपलब्ध	1100	NAE1234947	निर्वाचक का नाम : रामेश्वरी पति का नाम: भजन लाल गृह संख्या : 279 उम्र : 27 लिंग : महिला	फोटो उपलब्ध
1101	NAE1878792	निर्वाचक का नाम : सुंदर पति का नाम: लाडू राम गृह संख्या : 279 उम्र : 27 लिंग : महिला	फोटो उपलब्ध	1102	NAE1389154	निर्वाचक का नाम : अरविन्द पिता का नाम: पूनमचंद सारण गृह संख्या : 279 उम्र : 26 लिंग : पुरुष	फोटो उपलब्ध	1103	NAE1973676	निर्वाचक का नाम : राजी देवी पति का नाम: अरविंद कुमार गृह संख्या : 279 उम्र : 25 लिंग : महिला	फोटो उपलब्ध
1104	NAE1772912	निर्वाचक का नाम : सुशीला कुमारी पिता का नाम: राम लाल गृह संख्या : 279 उम्र : 22 लिंग : महिला	फोटो उपलब्ध	1105	NAE2144822	निर्वाचक का नाम : प्रियंका पिता का नाम: राम लाल गृह संख्या : 279 उम्र : 19 लिंग : महिला	फोटो उपलब्ध	1106	NAE2260107	निर्वाचक का नाम : विष्णु प्रकाश पिता का नाम: राम लाल गृह संख्या : 279 उम्र : 19 लिंग : पुरुष	फोटो उपलब्ध
1107	RJ/22/172/222450	निर्वाचक का नाम : लासी पति का नाम: सुरता राम गृह संख्या : 280 उम्र : 65 लिंग : महिला	फोटो उपलब्ध	1108	KLC1584051	निर्वाचक का नाम : मांगीलाल पिता का नाम: सुरताराम गृह संख्या : 280 उम्र : 51 लिंग : पुरुष	फोटो उपलब्ध	1109	KLC1584077	निर्वाचक का नाम : ब्रह्मा विश्रोई पति का नाम: मांगीलाल गृह संख्या : 280 उम्र : 47 लिंग : महिला	फोटो उपलब्ध
1110	KLC1762343	निर्वाचक का नाम : पूनी पति का नाम: बाबूलाल गृह संख्या : 280 उम्र : 43 लिंग : महिला	फोटो उपलब्ध	1111	NAE1879832	निर्वाचक का नाम : वर्षा कुमारी पिता का नाम: बाबू लाल गृह संख्या : 280 उम्र : 23 लिंग : महिला	फोटो उपलब्ध	1112	NAE1989607	निर्वाचक का नाम : दिनेश कुमार पिता का नाम: बाबू लाल गृह संख्या : 280 उम्र : 20 लिंग : पुरुष	फोटो उपलब्ध
# 1113	KLC2149193	निर्वाचक का नाम : कालू राम पिता का नाम: जोधा राम गृह संख्या : 284 उम्र : 61 लिंग : पुरुष	फोटो उपलब्ध	1114	KLC2149185	निर्वाचक का नाम : रामेश्वरी देवी पति का नाम: कालूराम गृह संख्या : 284 उम्र : 49 लिंग : महिला	फोटो उपलब्ध	1115	NAE2243574	निर्वाचक का नाम : संगीता पति का नाम: दिनेश कुमार गृह संख्या : 284 उम्र : 31 लिंग : महिला	फोटो उपलब्ध
1116	NAE1167980	निर्वाचक का नाम : दिनेश कुमार पिता का नाम: कालूराम गृह संख्या : 284 उम्र : 28 लिंग : पुरुष	फोटो उपलब्ध	1117	NAE1234962	निर्वाचक का नाम : भूलमती पिता का नाम: मानाराम गृह संख्या : 284 उम्र : 27 लिंग : महिला	फोटो उपलब्ध	1118	NAE1234954	निर्वाचक का नाम : श्रवण कुमार पिता का नाम: कालूराम गृह संख्या : 284 उम्र : 27 लिंग : पुरुष	फोटो उपलब्ध
1119	NAE1808252	निर्वाचक का नाम : सुरत राम पिता का नाम: तुलसा राम गृह संख्या : सारनो की धानी उम्र : 74 लिंग : पुरुष	फोटो उपलब्ध	1120	NAE1808211	निर्वाचक का नाम : बाबूलाल पिता का नाम: सुरत राम गृह संख्या : सरनो की धानी उम्र : 45 लिंग : पुरुष	फोटो उपलब्ध				

विधान सभा क्षेत्र की संख्या व नाम : 143-भीनमाल
घटक I - परिवर्धन सूची 1 (16-12-2025 से 21-02-2026 तक)

1121	7	NAE2264950	निर्वाचक का नाम : गोविंद खिलेरी पिता का नाम: विरधाराम गृह संख्या : 206 उम्र : 19 लिंग : पुरुष	फोटो उपलब्ध	1122	5	NAE1686856	निर्वाचक का नाम : इंदू बाला पति का नाम: सुरेश खिलेरी गृह संख्या : 185/1 उम्र : 27 लिंग : महिला	फोटो उपलब्ध	1123	1	NAE2269520	निर्वाचक का नाम : अर्जुन कुमार पिता का नाम: छगन लाल गृह संख्या : 150 उम्र : 18 लिंग : पुरुष	फोटो उपलब्ध
1124	9	NAE2272656	निर्वाचक का नाम : प्रियंका विश्वाई पिता का नाम: मोहन लाल गृह संख्या : 266 उम्र : 19 लिंग : महिला	फोटो उपलब्ध	1125	9	NAE2272383	निर्वाचक का नाम : ललिता कुमारी पिता का नाम: बाबू लाल गृह संख्या : 267 उम्र : 19 लिंग : महिला	फोटो उपलब्ध	1126	9	NAE2272615	निर्वाचक का नाम : श्रवणी कुमारी पिता का नाम: बाबू लाल गृह संख्या : 267 उम्र : 19 लिंग : महिला	फोटो उपलब्ध
1127	9	NAE2272599	निर्वाचक का नाम : बसंती देवी पति का नाम: पांचा राम गृह संख्या : 271 उम्र : 25 लिंग : महिला	फोटो उपलब्ध	1128	9	NAE2272854	निर्वाचक का नाम : प्रवीण कुमार पिता का नाम: लादू राम गृह संख्या : 259 उम्र : 19 लिंग : पुरुष	फोटो उपलब्ध	1129	7	NAE2293736	निर्वाचक का नाम : अनुराधा पिता का नाम: मालाराम गृह संख्या : 211 उम्र : 18 लिंग : महिला	फोटो उपलब्ध

निर्वाचकों का विवरण :							
A) मतदाताओं की संख्या :							
		नामावली का प्रकार	निर्वाचक नामावली की पहचान :	मतदाताओं की संख्या :			
				पुरुष	महिला	तृतीय लिंग	कुल
I	मूल	मूल नामावली	समस्त पूरकों को समेकित करते हुए विशेष गहन पुनरीक्षण 2026 की मूल नामावली	607	513	0	1120
II	घटक I - परिवर्धन सूची	पूरक 1	विशेष गहन पुनरीक्षण - 2026	3	6	0	9
III	घटक II - विलोपन सूची	पूरक 1	विशेष गहन पुनरीक्षण - 2026	1	0	0	1
IV	लिंग में संशोधन के कारण अंतर			0	0	0	0
पुनरीक्षण के बाद इस नामावली में शुद्ध निर्वाचक (I+II-III+IV)				609	519	0	1128
B) संशोधनों की संख्या :							
नामावली का प्रकार		निर्वाचक नामावली की पहचान :		संशोधनों की संख्या :			
पूरक 1		विशेष गहन पुनरीक्षण - 2026		4			

निर्वाचक रजिस्ट्रीकरण अधिकारी द्वारा जारी

E2-मृत्यु, S2-स्थानांतरित, R2-दोहरी प्रविष्टि, M2-लापता, Q2-अहर्ता नहीं