

निर्वाचक नामावली 2026 S20 राजस्थान

विधान सभा क्षेत्र की संख्या, नाम व आरक्षण स्थिति : 143 - भीनमाल (सामान्य)		भाग संख्या : : 74			
संसदीय निर्वाचन क्षेत्र की संख्या, नाम व आरक्षण स्थिति, जिसमें विधान सभा निर्वाचन क्षेत्र स्थित है : 18 - जालोर (सामान्य)					
1. पुनरीक्षण का विवरण					
पुनरीक्षण का वर्ष :	2026	निर्वाचक नामावली की पहचान :			
अर्हता तिथि :	01-01-2026	समस्त पूरकों को समेकित करते हुए विशेष गहन पुनरीक्षण 2026 की मूल नामावली			
पुनरीक्षण का स्वरूप :	विशेष गहन पुनरीक्षण - 2026				
प्रकाशन की तिथि :	21-02-2026				
2. भाग व मतदान क्षेत्र का विवरण :					
भाग में आने वाले अनुभागों की संख्या और नाम :					
1-मानक वाडी,धुम्बडिया	2-पंचायत घर के सामने,धुम्बडिया	3-डेरियानाडी,धुम्बडिया	4-माथरिया मामाजी,धुम्बडीया	5-रबारियो का वास,धुम्बडीया	6-महाजनो का वास,धुम्बडीया
		मुख्य शहर / मुख्य ग्राम	: धुम्बडिया		
		वार्ड	:		
		पोस्ट ऑफिस	: DHUMBADIA BO		
		पुलिस थाना	: बागोडा		
		तहसील	: बागोडा		
		जिला	: जालौर		
		पिन कोड	: 343030		
3. मतदान केंद्र का विवरण					
मतदान केंद्र की संख्या व नाम :	74 - धुम्बडीया	मतदान केन्द्र की विशेष हैसियत (पुरुष/महिला/सामान्य) :	सामान्य		
मतदान केंद्र का भवन व पता :	राजकीय उच्च माध्यमिक विद्यालय रमसा भवन, कमरा नंबर 2, धुम्बडीया	इस मतदान क्षेत्र के सहायक (ऑक्जिलियरी) मतदान केन्द्रों की संख्या :	0		
4. मतदाताओं की संख्या :					
आरंभिक क्रम	अंतिम क्रम	मतदाताओं की संख्या			
संख्या	संख्या	पुरुष	महिला	तृतीय लिंग	कुल
1	897	483	414	0	897

निर्वाचक रजिस्ट्रीकरण अधिकारी द्वारा जारी

Nazri Naksha

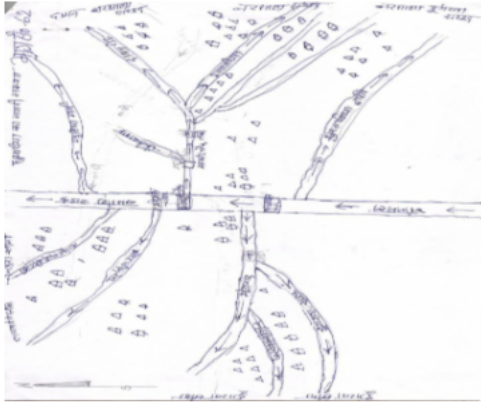

Google Map View

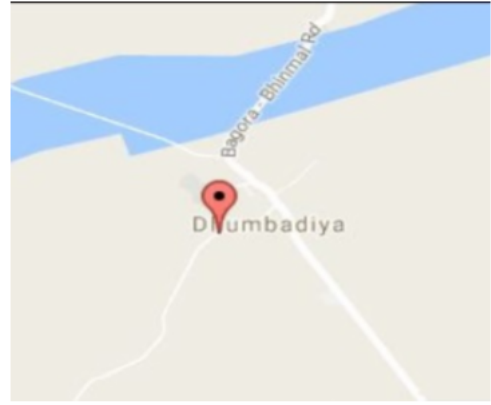

Polling Station Building Front View



Polling Station Front View



Cad View

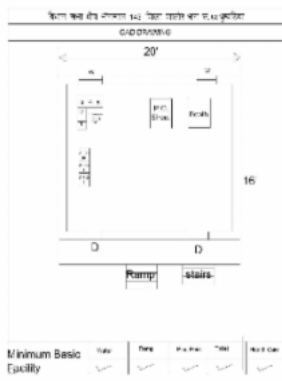

Key MAP View

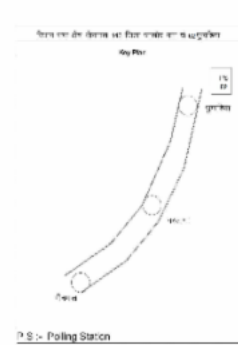

1	RJ/22/172/238075	निर्वाचक का नाम : लेहरा पति का नाम: जोगा गृह संख्या : 487 उम्र : 64 लिंग : महिला	2	NAE0942748	निर्वाचक का नाम : हिराराम पिता का नाम: प्रभु राम गृह संख्या : 487 उम्र : 44 लिंग : पुरुष	3	KLC2040749	निर्वाचक का नाम : सुजादेवी पति का नाम: हीराराम गृह संख्या : 487 उम्र : 43 लिंग : महिला
4	NAE1073394	निर्वाचक का नाम : नरसीराम पिता का नाम: जोगाराम गृह संख्या : 487 उम्र : 30 लिंग : पुरुष	5	NAE1073402	निर्वाचक का नाम : छगन देवी पति का नाम: नरसीराम गृह संख्या : 487 उम्र : 30 लिंग : महिला	6	NAE1169051	निर्वाचक का नाम : कमला देवी पति का नाम: लाभू राम गृह संख्या : 487 उम्र : 29 लिंग : महिला
7	NAE1169044	निर्वाचक का नाम : लाभू राम पिता का नाम: जोगाराम गृह संख्या : 487 उम्र : 28 लिंग : पुरुष	8	RJ/22/172/238078	निर्वाचक का नाम : हीरा पिता का नाम: जुंजा गृह संख्या : 488 उम्र : 65 लिंग : पुरुष	9	KLC1365600	निर्वाचक का नाम : दरगा पिता का नाम: जुंजा गृह संख्या : 488 उम्र : 54 लिंग : पुरुष
10	NAE0180448	निर्वाचक का नाम : रमकूदेवी पति का नाम: गणेशाजी गृह संख्या : 488 उम्र : 54 लिंग : महिला	11	KLC2207660	निर्वाचक का नाम : पवनी पति का नाम: दरगा गृह संख्या : 488 उम्र : 39 लिंग : महिला	12	NAE1386697	निर्वाचक का नाम : मेसाराम पिता का नाम: हीराराम गृह संख्या : 488 उम्र : 37 लिंग : पुरुष
13	NAE1386705	निर्वाचक का नाम : मंजू देवी पति का नाम: मेसाराम गृह संख्या : 488 उम्र : 29 लिंग : महिला	14	NAE1431428	निर्वाचक का नाम : भीमा राम पिता का नाम: हीरा राम गृह संख्या : 488 उम्र : 27 लिंग : पुरुष	15	RJ/22/172/237294	निर्वाचक का नाम : मनोहर कंवर पति का नाम: जेतूदान गृह संख्या : 489 उम्र : 85 लिंग : महिला
16	KLC1587831	निर्वाचक का नाम : कैलाश दान पिता का नाम: जेतूदान गृह संख्या : 489 उम्र : 62 लिंग : पुरुष	17	NAE0781807	निर्वाचक का नाम : ज्योत्सना पति का नाम: कैलाश दान गृह संख्या : 489 उम्र : 52 लिंग : महिला	18	NAE1153998	निर्वाचक का नाम : महेन्द्र सिंह पिता का नाम: भीखदान गृह संख्या : 489 उम्र : 41 लिंग : पुरुष
19	NAE0804773	निर्वाचक का नाम : मोहन कंवर पति का नाम: महेन्द्र सिंह गृह संख्या : 489 उम्र : 38 लिंग : महिला	20	NAE1865021	निर्वाचक का नाम : कुंदनसिंह चारण पिता का नाम: कैलाश दान चारण गृह संख्या : 489 उम्र : 28 लिंग : पुरुष	21	NAE1865161	निर्वाचक का नाम : किरण चारण पिता का नाम: कैलाश दान चारण गृह संख्या : 489 उम्र : 27 लिंग : महिला
22	RJ/22/172/237091	निर्वाचक का नाम : ओबा पिता का नाम: धुसा गृह संख्या : 490 उम्र : 56 लिंग : पुरुष	23	NAE0781773	निर्वाचक का नाम : कमलीदेवी पति का नाम: आम्बारज गृह संख्या : 490 उम्र : 53 लिंग : महिला	24	NAE0881474	निर्वाचक का नाम : अणची देवी पति का नाम: चेलाराम गृह संख्या : 490 उम्र : 51 लिंग : महिला
25	NAE2257053	निर्वाचक का नाम : राम राम पिता का नाम: ओबा राम गृह संख्या : 490, मानक वाडी धुम्बडिया उम्र : 19 लिंग : पुरुष	26	KLC1365667	निर्वाचक का नाम : मेहता पति का नाम: पता गृह संख्या : 491 उम्र : 90 लिंग : महिला	27	KLC1365675	निर्वाचक का नाम : हरजी पिता का नाम: पता गृह संख्या : 491 उम्र : 57 लिंग : पुरुष
28	NAE0781815	निर्वाचक का नाम : सुकी पति का नाम: हरजी गृह संख्या : 491 उम्र : 55 लिंग : महिला	29	RJ/22/172/136569	निर्वाचक का नाम : राणा पिता का नाम: पता गृह संख्या : 491 उम्र : 55 लिंग : पुरुष	30	KLC2207744	निर्वाचक का नाम : सालु पिता का नाम: पता गृह संख्या : 491 उम्र : 54 लिंग : पुरुष

31	NAE0871483	निर्वाचक का नाम : चेलाराम पिता का नाम: ईराराम गृह संख्या : 491 उम्र : 53 लिंग : पुरुष	फोटो उपलब्ध	32	KLC1764697	निर्वाचक का नाम : लाछीदेवी पति का नाम: सालाराम गृह संख्या : 491 उम्र : 51 लिंग : महिला	फोटो उपलब्ध	33	NAE0036822	निर्वाचक का नाम : केलीदेवी पति का नाम: राणाराम गृह संख्या : 491 उम्र : 46 लिंग : महिला	फोटो उपलब्ध
34	NAE1083815	निर्वाचक का नाम : नरपत कुमार पिता का नाम: चेला राम गृह संख्या : 491 उम्र : 32 लिंग : पुरुष	फोटो उपलब्ध	35	NAE1431493	निर्वाचक का नाम : जीतेन्द्र कुमार पिता का नाम: हरजी राम गृह संख्या : 491 उम्र : 28 लिंग : पुरुष	फोटो उपलब्ध	36	NAE1583624	निर्वाचक का नाम : अनिता पति का नाम: नरपत कुमार गृह संख्या : 491 उम्र : 28 लिंग : महिला	फोटो उपलब्ध
37	NAE1431501	निर्वाचक का नाम : कृष्ण कुमार पिता का नाम: हरजी राम गृह संख्या : 491 उम्र : 27 लिंग : पुरुष	फोटो उपलब्ध	38	NAE1788207	निर्वाचक का नाम : नवा राम पिता का नाम: हरजी गृह संख्या : 491 उम्र : 23 लिंग : पुरुष	फोटो उपलब्ध	39	NAE2250439	निर्वाचक का नाम : बलवंत देवासी पिता का नाम: चेला राम देवासी गृह संख्या : 491 उम्र : 23 लिंग : पुरुष	फोटो उपलब्ध
40	NAE1946854	निर्वाचक का नाम : श्रवण कुमार पिता का नाम: सालू राम गृह संख्या : 491 उम्र : 22 लिंग : पुरुष	फोटो उपलब्ध	41	NAE2190015	निर्वाचक का नाम : लक्ष्मी कुमारी पिता का नाम: राणा राम गृह संख्या : 491, मानक वाडी, धुमबडिया उम्र : 21 लिंग : महिला	फोटो उपलब्ध	42	NAE2224350	निर्वाचक का नाम : गीता कुमारी पिता का नाम: राणा राम गृह संख्या : 491, मानक वाडी, धुमबडिया उम्र : 19 लिंग : महिला	फोटो उपलब्ध
43	RJ/22/172/237092	निर्वाचक का नाम : काला पिता का नाम: जेरूपा गृह संख्या : 492 उम्र : 84 लिंग : पुरुष	फोटो उपलब्ध	44	RJ/22/172/238020	निर्वाचक का नाम : हेमा पिता का नाम: जेरूपा गृह संख्या : 492 उम्र : 82 लिंग : पुरुष	फोटो उपलब्ध	45	KLC1764927	निर्वाचक का नाम : संतोकी पति का नाम: काला गृह संख्या : 492 उम्र : 80 लिंग : महिला	फोटो उपलब्ध
46	KLC2207967	निर्वाचक का नाम : हरसन पिता का नाम: काला गृह संख्या : 492 उम्र : 45 लिंग : पुरुष	फोटो उपलब्ध	47	KLC2040756	निर्वाचक का नाम : झमका पति का नाम: हरसन गृह संख्या : 492 उम्र : 43 लिंग : महिला	फोटो उपलब्ध	48	NAE1119312	निर्वाचक का नाम : प्रकाश कुमार पिता का नाम: कालूराम गृह संख्या : 492 उम्र : 33 लिंग : पुरुष	फोटो उपलब्ध
49	NAE1713932	निर्वाचक का नाम : उषा देवी पति का नाम: प्रकाश कुमार गृह संख्या : 492 उम्र : 33 लिंग : महिला	फोटो उपलब्ध	50	NAE2199164	निर्वाचक का नाम : नीतू कुमारी माता का नाम: झमका गृह संख्या : 492, मानक वाडी, धुमबडिया उम्र : 19 लिंग : महिला	फोटो उपलब्ध	51	KLC2040772	निर्वाचक का नाम : पारू पति का नाम: खेमा गृह संख्या : 493 उम्र : 62 लिंग : महिला	फोटो उपलब्ध
52	NAE1236736	निर्वाचक का नाम : भैराराम पिता का नाम: खेमराम गृह संख्या : 493 उम्र : 33 लिंग : पुरुष	फोटो उपलब्ध	53	NAE1047950	निर्वाचक का नाम : हीराराम पिता का नाम: खेमराम गृह संख्या : 493 उम्र : 32 लिंग : पुरुष	फोटो उपलब्ध	54	NAE1507946	निर्वाचक का नाम : देसु पति का नाम: भेरा राम गृह संख्या : 493 उम्र : 29 लिंग : महिला	फोटो उपलब्ध
55	NAE1946615	निर्वाचक का नाम : कैसा राम पिता का नाम: खीमा राम गृह संख्या : 493 उम्र : 27 लिंग : पुरुष	फोटो उपलब्ध	56	NAE0231506	निर्वाचक का नाम : अशोककुमार पिता का नाम: सुखराज गृह संख्या : 494 उम्र : 47 लिंग : पुरुष	फोटो उपलब्ध	57	NAE0344622	निर्वाचक का नाम : रमेशकुमार पिता का नाम: हरखचन्द गृह संख्या : 494 उम्र : 47 लिंग : पुरुष	फोटो उपलब्ध
58	KLC2136158	निर्वाचक का नाम : मुकेशकुमार पिता का नाम: हरखचन्द गृह संख्या : 494 उम्र : 45 लिंग : पुरुष	फोटो उपलब्ध	59	NAE0781781	निर्वाचक का नाम : सन्तोषदेवी पति का नाम: अशोककुमार गृह संख्या : 494 उम्र : 45 लिंग : महिला	फोटो उपलब्ध	60	KLC2137693	निर्वाचक का नाम : ललितादेवी पति का नाम: मुकेशकुमार गृह संख्या : 494 उम्र : 43 लिंग : महिला	फोटो उपलब्ध

61	NAE0231522	निर्वाचक का नाम : गुलाब चंद पिता का नाम: सुखराज गृह संख्या : 495 उम्र : 63 लिंग : पुरुष	फोटो उपलब्ध	62	RJ/22/172/237303	निर्वाचक का नाम : मंजु पति का नाम: गुलाब चंद गृह संख्या : 495 उम्र : 60 लिंग : महिला	फोटो उपलब्ध	63	KLC1764976	निर्वाचक का नाम : नेमी चंद पिता का नाम: सुखराज गृह संख्या : 495 उम्र : 59 लिंग : पुरुष	फोटो उपलब्ध
64	NAE0231514	निर्वाचक का नाम : दरिया देवी पति का नाम: नेमी चंद गृह संख्या : 495 उम्र : 57 लिंग : महिला	फोटो उपलब्ध	65	RJ/22/172/237304	निर्वाचक का नाम : बाबू लाल पिता का नाम: सुखराज गृह संख्या : 495 उम्र : 56 लिंग : पुरुष	फोटो उपलब्ध	66	KLC1764984	निर्वाचक का नाम : अंजना पति का नाम: बाबू लाल गृह संख्या : 495 उम्र : 54 लिंग : महिला	फोटो उपलब्ध
67	RJ/22/172/237305	निर्वाचक का नाम : आसूजी पिता का नाम: भभूता जी गृह संख्या : 496 उम्र : 70 लिंग : पुरुष	फोटो उपलब्ध	68	RJ/22/172/237093	निर्वाचक का नाम : देवू पति का नाम: आसूजी गृह संख्या : 496 उम्र : 67 लिंग : महिला	फोटो उपलब्ध	69	RJ/22/172/237094	निर्वाचक का नाम : लाला पिता का नाम: भभूताजी गृह संख्या : 496 उम्र : 65 लिंग : पुरुष	फोटो उपलब्ध
70	NAE0180984	निर्वाचक का नाम : पारू पति का नाम: लाला गृह संख्या : 496 उम्र : 63 लिंग : महिला	फोटो उपलब्ध	71	KLC2207447	निर्वाचक का नाम : मगाराम पिता का नाम: आसूराम गृह संख्या : 496 उम्र : 40 लिंग : पुरुष	फोटो उपलब्ध	72	NAE0181172	निर्वाचक का नाम : हीराराम पिता का नाम: आसूजी गृह संख्या : 496 उम्र : 37 लिंग : पुरुष	फोटो उपलब्ध
73	NAE0181180	निर्वाचक का नाम : हीराराम पिता का नाम: लालाराम गृह संख्या : 496 उम्र : 36 लिंग : पुरुष	फोटो उपलब्ध	74	NAE0267666	निर्वाचक का नाम : छगन देवी पति का नाम: मगाराम गृह संख्या : 496 उम्र : 36 लिंग : महिला	फोटो उपलब्ध	75	NAE0739839	निर्वाचक का नाम : पंखू देवी पति का नाम: हीराराम गृह संख्या : 496 उम्र : 34 लिंग : महिला	फोटो उपलब्ध
76	NAE0739821	निर्वाचक का नाम : देशू देवी पति का नाम: हीराराम गृह संख्या : 496 उम्र : 33 लिंग : महिला	फोटो उपलब्ध	77	NAE0591396	निर्वाचक का नाम : गणेशाराम पिता का नाम: लाला राम गृह संख्या : 496 उम्र : 32 लिंग : पुरुष	फोटो उपलब्ध	78	NAE1083823	निर्वाचक का नाम : जोगाराम पिता का नाम: आसूराम गृह संख्या : 496 उम्र : 30 लिंग : पुरुष	फोटो उपलब्ध
79	NAE1386721	निर्वाचक का नाम : सुबतीदेवी पति का नाम: जोगाराम गृह संख्या : 496 उम्र : 29 लिंग : महिला	फोटो उपलब्ध	80	NAE0781849	निर्वाचक का नाम : झिणी देवी पति का नाम: पताजी गृह संख्या : 497 उम्र : 48 लिंग : महिला	फोटो उपलब्ध	81	KLC1365758	निर्वाचक का नाम : भीखा पिता का नाम: भूराजी गृह संख्या : 498 उम्र : 55 लिंग : पुरुष	फोटो उपलब्ध
82	RJ/22/172/237012	निर्वाचक का नाम : मोकीदेवी पति का नाम: भीखा राम गृह संख्या : 498 उम्र : 52 लिंग : महिला	फोटो उपलब्ध	83	NAE1769744	निर्वाचक का नाम : लाछी कुमारी पिता का नाम: भीखा राम गृह संख्या : 498 उम्र : 22 लिंग : महिला	फोटो उपलब्ध	84	RJ/22/172/237097	निर्वाचक का नाम : वीरमा पिता का नाम: राजा गृह संख्या : 501 उम्र : 75 लिंग : पुरुष	फोटो उपलब्ध
85	RJ/22/172/237098	निर्वाचक का नाम : आबू पति का नाम: वीरमा गृह संख्या : 501 उम्र : 70 लिंग : महिला	फोटो उपलब्ध	86	RJ/22/172/237099	निर्वाचक का नाम : सुरा पिता का नाम: राजा गृह संख्या : 501 उम्र : 69 लिंग : पुरुष	फोटो उपलब्ध	87	KLC2040806	निर्वाचक का नाम : चतराराम पिता का नाम: वीरमाराम गृह संख्या : 501 उम्र : 45 लिंग : पुरुष	फोटो उपलब्ध
88	KLC2040814	निर्वाचक का नाम : सूकीदेवी पति का नाम: चतराराम गृह संख्या : 501 उम्र : 43 लिंग : महिला	फोटो उपलब्ध	89	NAE0180372	निर्वाचक का नाम : छगनाराम पिता का नाम: सूराराम गृह संख्या : 501 उम्र : 37 लिंग : पुरुष	फोटो उपलब्ध	90	NAE0180315	निर्वाचक का नाम : सुकी देवी पति का नाम: छगनाराम गृह संख्या : 501 उम्र : 36 लिंग : महिला	फोटो उपलब्ध

91

NAE0180380

निर्वाचक का नाम : नारणाराम
पिता का नाम: वीरमाराम
गृह संख्या : 501
उम्र : 36 लिंग : पुरुष

फोटो उपलब्ध

92

NAE1390111

निर्वाचक का नाम : अर्जुन कुमार
पिता का नाम: बाबू लाल
गृह संख्या : 503
उम्र : 26 लिंग : पुरुष

फोटो उपलब्ध

93

NAE1795327

निर्वाचक का नाम : चतरा राम
पिता का नाम: हीरा राम
गृह संख्या : धुमबाडिया
उम्र : 23 लिंग : पुरुष

फोटो उपलब्ध

94	NAE1386747	निर्वाचक का नाम : सोरामदेवी पति का नाम: नरनाराम गृह संख्या : 501 उम्र : 30 लिंग : महिला	फोटो उपलब्ध	95	RJ/22/172/237125	निर्वाचक का नाम : नगराज पिता का नाम: तगाजी गृह संख्या : 502 उम्र : 73 लिंग : पुरुष	फोटो उपलब्ध	96	RJ/22/172/237121	निर्वाचक का नाम : मोहन लाल पिता का नाम: तगाजी गृह संख्या : 502 उम्र : 70 लिंग : पुरुष	फोटो उपलब्ध
97	RJ/22/172/237122	निर्वाचक का नाम : मेहती देवी पति का नाम: मोहन लाल गृह संख्या : 502 उम्र : 67 लिंग : महिला	फोटो उपलब्ध	98	RJ/22/172/237123	निर्वाचक का नाम : शंकर लाल पिता का नाम: तगाजी गृह संख्या : 502 उम्र : 65 लिंग : पुरुष	फोटो उपलब्ध	99	RJ/22/172/237124	निर्वाचक का नाम : गुलाबी देवी पति का नाम: शंकर लाल गृह संख्या : 502 उम्र : 63 लिंग : महिला	फोटो उपलब्ध
100	RJ/22/172/238031	निर्वाचक का नाम : सुरेश कुमार पिता का नाम: नगराज गृह संख्या : 502 उम्र : 55 लिंग : पुरुष	फोटो उपलब्ध	101	KLC1765049	निर्वाचक का नाम : हितेशकुमार पिता का नाम: नगराज गृह संख्या : 502 उम्र : 45 लिंग : पुरुष	फोटो उपलब्ध	102	KLC2202455	निर्वाचक का नाम : नीलम पति का नाम: सुरेश कुमार गृह संख्या : 502 उम्र : 44 लिंग : महिला	फोटो उपलब्ध
103	KLC2136364	निर्वाचक का नाम : ललीत कुमार पिता का नाम: मोहनलाल गृह संख्या : 502 उम्र : 40 लिंग : पुरुष	फोटो उपलब्ध	104	KLC2136182	निर्वाचक का नाम : नरेन्द्र सोलंकी पिता का नाम: मोहनलाल गृह संख्या : 502 उम्र : 38 लिंग : पुरुष	फोटो उपलब्ध	105	NAE0781864	निर्वाचक का नाम : स्वाती देवी पति का नाम: हितेश कुमार गृह संख्या : 502 उम्र : 37 लिंग : महिला	फोटो उपलब्ध
106	NAE0739870	निर्वाचक का नाम : आरती सोलंकी पति का नाम: नरेन्द्र सोलंकी गृह संख्या : 502 उम्र : 36 लिंग : महिला	फोटो उपलब्ध	107	NAE0739862	निर्वाचक का नाम : नरेश कुमार सोलंकी पिता का नाम: मोहनलाल गृह संख्या : 502 उम्र : 35 लिंग : पुरुष	फोटो उपलब्ध	108	NAE0739847	निर्वाचक का नाम : पिन्दू सोलंकी पिता का नाम: मोहनलाल गृह संख्या : 502 उम्र : 34 लिंग : पुरुष	फोटो उपलब्ध
109	NAE0739854	निर्वाचक का नाम : प्रवीण कुमार पिता का नाम: मोहनलाल गृह संख्या : 502 उम्र : 32 लिंग : पुरुष	फोटो उपलब्ध	110	NAE1386671	निर्वाचक का नाम : सिमरन सोलंकी पिता का नाम: मोहनलाल गृह संख्या : 502 उम्र : 27 लिंग : महिला	फोटो उपलब्ध	111	NAE1386762	निर्वाचक का नाम : महिपाल सिंह पिता का नाम: पीरराम गृह संख्या : 502 उम्र : 26 लिंग : पुरुष	फोटो उपलब्ध
112	NAE1838283	निर्वाचक का नाम : सोलंकी विनीता पिता का नाम: सुरेश कुमार गृह संख्या : 502 उम्र : 21 लिंग : महिला	फोटो उपलब्ध	113	NAE0739888	निर्वाचक का नाम : पीरा राम चौधरी पिता का नाम: खेंगार राम चौधरी गृह संख्या : 502क उम्र : 58 लिंग : पुरुष	फोटो उपलब्ध	114	NAE0739896	निर्वाचक का नाम : मुन्नी चौधरी पति का नाम: पीरराम गृह संख्या : 502क उम्र : 53 लिंग : महिला	फोटो उपलब्ध
115	RJ/22/172/237132	निर्वाचक का नाम : मूंगी पति का नाम: मसराजी गृह संख्या : 503 उम्र : 90 लिंग : महिला	फोटो उपलब्ध	116	NAE0180240	निर्वाचक का नाम : जैसा राम पिता का नाम: केसाजी गृह संख्या : 503 उम्र : 68 लिंग : पुरुष	फोटो उपलब्ध	117	KLC1365873	निर्वाचक का नाम : शारदा पति का नाम: जैसा राम गृह संख्या : 503 उम्र : 65 लिंग : महिला	फोटो उपलब्ध
118	RJ/22/172/237313	निर्वाचक का नाम : कपूरा राम पिता का नाम: केसाजी गृह संख्या : 503 उम्र : 63 लिंग : पुरुष	फोटो उपलब्ध	119	RJ/22/172/237130	निर्वाचक का नाम : अणसी पति का नाम: कपूरा राम गृह संख्या : 503 उम्र : 60 लिंग : महिला	फोटो उपलब्ध	120	NAE0180257	निर्वाचक का नाम : बाबू लाल पिता का नाम: केसाजी गृह संख्या : 503 उम्र : 57 लिंग : पुरुष	फोटो उपलब्ध
121	KLC1365899	निर्वाचक का नाम : मावी पति का नाम: वचनाराम गृह संख्या : 503 उम्र : 56 लिंग : महिला	फोटो उपलब्ध	122	KLC1365881	निर्वाचक का नाम : वचना राम पिता का नाम: केसाजी गृह संख्या : 503 उम्र : 54 लिंग : पुरुष	फोटो उपलब्ध	123	KLC1459312	निर्वाचक का नाम : पीरा राम पिता का नाम: मसरा जी गृह संख्या : 503 उम्र : 51 लिंग : पुरुष	फोटो उपलब्ध

124 निर्वाचक का नाम : नावी देवी पति का नाम: बाबुलाल गृह संख्या : 503 उम्र : 49 लिंग : महिला	KLC1587872 फोटो उपलब्ध	125 निर्वाचक का नाम : तगी देवी पति का नाम: पीरा राम गृह संख्या : 503 उम्र : 48 लिंग : महिला	KLC1367325 फोटो उपलब्ध	# 126 निर्वाचक का नाम : मुला राम पिता का नाम: मसराराम गृह संख्या : 503 उम्र : 42 लिंग : पुरुष	KLC1587880 फोटो उपलब्ध
127 निर्वाचक का नाम : मन्जू देवी पति का नाम: श्रवण कुमार गृह संख्या : 503 उम्र : 44 लिंग : महिला	KLC2206878 फोटो उपलब्ध	128 निर्वाचक का नाम : रूडाराम पिता का नाम: मसराराम गृह संख्या : 503 उम्र : 43 लिंग : पुरुष	KLC1587898 फोटो उपलब्ध	129 निर्वाचक का नाम : श्रवण कुमार पिता का नाम: केसराराम गृह संख्या : 503 उम्र : 43 लिंग : पुरुष	KLC2206969 फोटो उपलब्ध
130 निर्वाचक का नाम : नरपत कुमार पिता का नाम: मसराराम गृह संख्या : 503 उम्र : 40 लिंग : पुरुष	KLC2201531 फोटो उपलब्ध	131 निर्वाचक का नाम : पवनी देवी पति का नाम: मूलाराम गृह संख्या : 503 उम्र : 40 लिंग : महिला	KLC2202695 फोटो उपलब्ध	132 निर्वाचक का नाम : कमला देवी पति का नाम: नरपत कुमार गृह संख्या : 503 उम्र : 38 लिंग : महिला	KLC2202687 फोटो उपलब्ध
133 निर्वाचक का नाम : रेशमी देवी पति का नाम: रूडाराम गृह संख्या : 503 उम्र : 37 लिंग : महिला	KLC2202620 फोटो उपलब्ध	134 निर्वाचक का नाम : सुनीता देवी पति का नाम: अमृत लाल मोदी गृह संख्या : 503 उम्र : 35 लिंग : महिला	NAE1390087 फोटो उपलब्ध	135 निर्वाचक का नाम : गोविन्द घासी पिता का नाम: कपूरा राम गृह संख्या : 503 उम्र : 29 लिंग : पुरुष	NAE1072990 फोटो उपलब्ध
136 निर्वाचक का नाम : अमृतलाल मोदी पिता का नाम: मसराराम मोदी गृह संख्या : 503 उम्र : 29 लिंग : पुरुष	NAE1119320 फोटो उपलब्ध	137 निर्वाचक का नाम : गणपत लाल पिता का नाम: वचना राम गृह संख्या : 503 उम्र : 29 लिंग : पुरुष	NAE1673086 फोटो उपलब्ध	138 निर्वाचक का नाम : राहुल कुमार पिता का नाम: कपूरा राम गृह संख्या : 503 उम्र : 27 लिंग : पुरुष	NAE1236744 फोटो उपलब्ध
139 निर्वाचक का नाम : नवीन जैसराम घाची पिता का नाम: जैसा राम घाची गृह संख्या : 503 उम्र : 27 लिंग : पुरुष	NAE1390145 फोटो उपलब्ध	140 निर्वाचक का नाम : ललित कुमार पिता का नाम: वचना राम गृह संख्या : 503 उम्र : 25 लिंग : पुरुष	NAE1673136 फोटो उपलब्ध	141 निर्वाचक का नाम : हितेश कुमार पिता का नाम: पीरा राम गृह संख्या : 503 उम्र : 24 लिंग : पुरुष	NAE2034783 फोटो उपलब्ध
142 निर्वाचक का नाम : उर्मिला कुमारी पिता का नाम: बाबू लाल गृह संख्या : 503 उम्र : 22 लिंग : महिला	NAE1779891 फोटो उपलब्ध	143 निर्वाचक का नाम : देवी लाल पिता का नाम: वचना राम गृह संख्या : 503 उम्र : 22 लिंग : पुरुष	NAE2033991 फोटो उपलब्ध	144 निर्वाचक का नाम : हरीश कुमार पिता का नाम: बाबू लाल गृह संख्या : 503 उम्र : 21 लिंग : पुरुष	NAE1929017 फोटो उपलब्ध
145 निर्वाचक का नाम : रविंद्र कुमार पिता का नाम: श्रवण कुमार गृह संख्या : 503 उम्र : 20 लिंग : पुरुष	NAE2137040 फोटो उपलब्ध	146 निर्वाचक का नाम : आशीष कुमार पिता का नाम: पीर राम गृह संख्या : घांची निवास उम्र : 25 लिंग : पुरुष	NAE1532456 फोटो उपलब्ध		

147	NAE1236769	निर्वाचक का नाम : हरिया देवी पति का नाम: भोपाराम गृह संख्या : 54 उम्र : 36 लिंग : महिला	फोटो उपलब्ध	148	NAE2224962	निर्वाचक का नाम : रेखा राम पिता का नाम: सांवला राम गृह संख्या : 495, उम्र : 25 लिंग : पुरुष	फोटो उपलब्ध	149	NAE2224921	निर्वाचक का नाम : दौला राम पिता का नाम: सांवला राम गृह संख्या : 495, उम्र : 22 लिंग : पुरुष	फोटो उपलब्ध
150	RJ/22/172/237202	निर्वाचक का नाम : शांता पति का नाम: वीरा गृह संख्या : 534 उम्र : 57 लिंग : महिला	फोटो उपलब्ध	151	RJ/22/172/237204	निर्वाचक का नाम : सुशीला पति का नाम: हिमताराम गृह संख्या : 535 उम्र : 56 लिंग : महिला	फोटो उपलब्ध	152	KLC1459080	निर्वाचक का नाम : हिमताराम पिता का नाम: मेदारामजी गृह संख्या : 535 उम्र : 55 लिंग : पुरुष	फोटो उपलब्ध
153	RJ/22/172/237205	निर्वाचक का नाम : शंकर लाल पिता का नाम: मेदा राम गृह संख्या : 535 उम्र : 55 लिंग : पुरुष	फोटो उपलब्ध	154	NAE0307215	निर्वाचक का नाम : संतोकी पति का नाम: शंकर लाल गृह संख्या : 535 उम्र : 43 लिंग : महिला	फोटो उपलब्ध	155	NAE1620236	निर्वाचक का नाम : गीता कुमारी पिता का नाम: शंकर लाल गृह संख्या : 535 उम्र : 29 लिंग : महिला	फोटो उपलब्ध
156	NAE1168970	निर्वाचक का नाम : गणपत लाल पिता का नाम: हिमता राम गृह संख्या : 535 उम्र : 28 लिंग : पुरुष	फोटो उपलब्ध	157	NAE2034791	निर्वाचक का नाम : कविता कुमारी पति का नाम: गणपत लाल गृह संख्या : 535 उम्र : 27 लिंग : महिला	फोटो उपलब्ध	158	NAE1620525	निर्वाचक का नाम : नरपत कुमार पिता का नाम: शंकर लाल गृह संख्या : 535 उम्र : 25 लिंग : पुरुष	फोटो उपलब्ध
159	RJ/22/172/238005	निर्वाचक का नाम : रूपो पति का नाम: रता गृह संख्या : 536 उम्र : 89 लिंग : महिला	फोटो उपलब्ध	160	KLC1459114	निर्वाचक का नाम : कुंभा पिता का नाम: रता गृह संख्या : 536 उम्र : 59 लिंग : पुरुष	फोटो उपलब्ध	161	RJ/22/172/238122	निर्वाचक का नाम : वदणा पति का नाम: कुंभा गृह संख्या : 536 उम्र : 57 लिंग : महिला	फोटो उपलब्ध
162	KLC1459122	निर्वाचक का नाम : वगता पिता का नाम: रता गृह संख्या : 536 उम्र : 57 लिंग : पुरुष	फोटो उपलब्ध	163	KLC1459130	निर्वाचक का नाम : समू पति का नाम: वगता गृह संख्या : 536 उम्र : 55 लिंग : महिला	फोटो उपलब्ध	164	NAE0344754	निर्वाचक का नाम : लीलाराम पिता का नाम: वगताराम गृह संख्या : 536 उम्र : 37 लिंग : पुरुष	फोटो उपलब्ध
165	NAE0781963	निर्वाचक का नाम : प्रमिला देवी पति का नाम: लीलाराम गृह संख्या : 536 उम्र : 36 लिंग : महिला	फोटो उपलब्ध	166	NAE0881532	निर्वाचक का नाम : गोमती देवी पति का नाम: ओमाराम गृह संख्या : 536 उम्र : 32 लिंग : महिला	फोटो उपलब्ध	167	NAE0871566	निर्वाचक का नाम : उमाराम पिता का नाम: कुम्भाराम गृह संख्या : 536 उम्र : 32 लिंग : पुरुष	फोटो उपलब्ध
168	NAE1392182	निर्वाचक का नाम : परसराम पिता का नाम: कुंभाराम गृह संख्या : 536 उम्र : 27 लिंग : पुरुष	फोटो उपलब्ध	169	NAE1672807	निर्वाचक का नाम : रमेश कुमार पिता का नाम: वगता राम गृह संख्या : 536 उम्र : 26 लिंग : पुरुष	फोटो उपलब्ध	170	RJ/22/172/237206	निर्वाचक का नाम : मूंगा पिता का नाम: जगा गृह संख्या : 537 उम्र : 75 लिंग : पुरुष	फोटो उपलब्ध
171	RJ/22/172/237207	निर्वाचक का नाम : इमू पति का नाम: मूंगा गृह संख्या : 537 उम्र : 73 लिंग : महिला	फोटो उपलब्ध	172	RJ/22/172/237208	निर्वाचक का नाम : पूरा पिता का नाम: जगा गृह संख्या : 537 उम्र : 63 लिंग : पुरुष	फोटो उपलब्ध	173	NAE0209718	निर्वाचक का नाम : हुआ पति का नाम: पुरा गृह संख्या : 537 उम्र : 60 लिंग : महिला	फोटो उपलब्ध
174	KLC1588052	निर्वाचक का नाम : अणसी पति का नाम: सांवला गृह संख्या : 537 उम्र : 38 लिंग : महिला	फोटो उपलब्ध	175	NAE1048016	निर्वाचक का नाम : रणछोडा राम पिता का नाम: मूंगाराम गृह संख्या : 537 उम्र : 32 लिंग : पुरुष	फोटो उपलब्ध	176	NAE1073204	निर्वाचक का नाम : अमराराम पिता का नाम: पूराराम गृह संख्या : 537 उम्र : 31 लिंग : पुरुष	फोटो उपलब्ध

177	NAE1169085	निर्वाचक का नाम : सोरम देवी पति का नाम: रणछोडा राम गृह संख्या : 537 उम्र : 29 लिंग : महिला	फोटो उपलब्ध	178	NAE1169077	निर्वाचक का नाम : जितेन्द्र कुमार पिता का नाम: पूरा राम गृह संख्या : 537 उम्र : 28 लिंग : पुरुष	फोटो उपलब्ध	179	NAE1387208	निर्वाचक का नाम : रूदाराम पिता का नाम: पुराराम गृह संख्या : 537 उम्र : 26 लिंग : पुरुष	फोटो उपलब्ध
180	NAE1392257	निर्वाचक का नाम : गणेशराम पिता का नाम: मूंगाराम गृह संख्या : 537 उम्र : 26 लिंग : पुरुष	फोटो उपलब्ध	181	KLC1588060	निर्वाचक का नाम : जामा पति का नाम: मनरूपा गृह संख्या : 538 उम्र : 92 लिंग : महिला	फोटो उपलब्ध	182	KLC1459148	निर्वाचक का नाम : जोगा पिता का नाम: मनरूपा गृह संख्या : 538 उम्र : 79 लिंग : पुरुष	फोटो उपलब्ध
183	RJ/22/172/237325	निर्वाचक का नाम : फूली पति का नाम: जोगा गृह संख्या : 538 उम्र : 77 लिंग : महिला	फोटो उपलब्ध	184	KLC1588078	निर्वाचक का नाम : जमना पति का नाम: गणेशा गृह संख्या : 538 उम्र : 58 लिंग : महिला	फोटो उपलब्ध	185	KLC1366376	निर्वाचक का नाम : गणेशा राम पिता का नाम: मदरूपा राम गृह संख्या : 538 उम्र : 58 लिंग : पुरुष	फोटो उपलब्ध
186	KLC2040921	निर्वाचक का नाम : सांवलाराम पिता का नाम: जोगाराम गृह संख्या : 538 उम्र : 50 लिंग : पुरुष	फोटो उपलब्ध	187	KLC1588086	निर्वाचक का नाम : चुनीदेवी पति का नाम: सांवलाराम गृह संख्या : 538 उम्र : 48 लिंग : महिला	फोटो उपलब्ध	188	NAE0180034	निर्वाचक का नाम : जवानाराम पिता का नाम: जोगाराम गृह संख्या : 538 उम्र : 45 लिंग : पुरुष	फोटो उपलब्ध
189	KLC2204972	निर्वाचक का नाम : हीमताराम पिता का नाम: गणेशाराम गृह संख्या : 538 उम्र : 44 लिंग : पुरुष	फोटो उपलब्ध	190	KLC1588094	निर्वाचक का नाम : सूकीदेवी पति का नाम: जवानाराम गृह संख्या : 538 उम्र : 43 लिंग : महिला	फोटो उपलब्ध	191	KLC2137313	निर्वाचक का नाम : पंखीदेवी पति का नाम: हिमताराम गृह संख्या : 538 उम्र : 40 लिंग : महिला	फोटो उपलब्ध
192	NAE0804807	निर्वाचक का नाम : कमला देवी पति का नाम: जोधाराम गृह संख्या : 538 उम्र : 34 लिंग : महिला	फोटो उपलब्ध	193	NAE1236777	निर्वाचक का नाम : जोधाराम पिता का नाम: गणेशाराम गृह संख्या : 538 उम्र : 33 लिंग : पुरुष	फोटो उपलब्ध	194	RJ/22/172/237327	निर्वाचक का नाम : पुनी पति का नाम: दरगा गृह संख्या : 539 उम्र : 82 लिंग : महिला	फोटो उपलब्ध
195	NAE0781922	निर्वाचक का नाम : बादलीदेवी पति का नाम: रूपाराम गृह संख्या : 539 उम्र : 52 लिंग : महिला	फोटो उपलब्ध	196	KLC1588102	निर्वाचक का नाम : प्रभूराम पिता का नाम: दरगाराम गृह संख्या : 539 उम्र : 50 लिंग : पुरुष	फोटो उपलब्ध	197	NAE0781997	निर्वाचक का नाम : वगतुदेवी पति का नाम: प्रभूराम गृह संख्या : 539 उम्र : 48 लिंग : महिला	फोटो उपलब्ध
198	KLC2040947	निर्वाचक का नाम : वगताराम पिता का नाम: दरगाराम गृह संख्या : 539 उम्र : 46 लिंग : पुरुष	फोटो उपलब्ध	199	KLC1837061	निर्वाचक का नाम : रकमादेवी पति का नाम: वगताराम गृह संख्या : 539 उम्र : 43 लिंग : महिला	फोटो उपलब्ध	200	NAE0074112	निर्वाचक का नाम : नावी देवी पति का नाम: प्रभूराम गृह संख्या : 539 उम्र : 39 लिंग : महिला	फोटो उपलब्ध
201	RJ/22/172/237211	निर्वाचक का नाम : वदणा पति का नाम: नरसी गृह संख्या : 540 उम्र : 78 लिंग : महिला	फोटो उपलब्ध	202	KLC1366384	निर्वाचक का नाम : सुजाना पिता का नाम: मेदा गृह संख्या : 540 उम्र : 74 लिंग : पुरुष	फोटो उपलब्ध	203	RJ/22/172/237212	निर्वाचक का नाम : फूली पति का नाम: सुजाना गृह संख्या : 540 उम्र : 72 लिंग : महिला	फोटो उपलब्ध
204	KLC2137545	निर्वाचक का नाम : मसराराम पिता का नाम: नरसीराम गृह संख्या : 540 उम्र : 50 लिंग : पुरुष	फोटो उपलब्ध	205	KLC1837111	निर्वाचक का नाम : सीतादेवी पति का नाम: मसराराम गृह संख्या : 540 उम्र : 48 लिंग : महिला	फोटो उपलब्ध	206	KLC1588110	निर्वाचक का नाम : आम्बाराम पिता का नाम: सुजाणाराम गृह संख्या : 540 उम्र : 47 लिंग : पुरुष	फोटो उपलब्ध

207	KLC1837186	निर्वाचक का नाम : सूकीदेवी पति का नाम: आम्बाराम गृह संख्या : 540 उम्र : 45 लिंग : महिला	फोटो उपलब्ध	208	KLC2040954	निर्वाचक का नाम : सांवलाराम पिता का नाम: सुजाणाराम गृह संख्या : 540 उम्र : 45 लिंग : पुरुष	फोटो उपलब्ध	209	KLC2136802	निर्वाचक का नाम : रूडाराम पिता का नाम: नरसीजी गृह संख्या : 540 उम्र : 45 लिंग : पुरुष	फोटो उपलब्ध
210	KLC2136810	निर्वाचक का नाम : पंखीदेवी पति का नाम: रूडाराम गृह संख्या : 540 उम्र : 41 लिंग : महिला	फोटो उपलब्ध	211	KLC2136620	निर्वाचक का नाम : केसीदेवी पति का नाम: सावलाराम गृह संख्या : 540 उम्र : 40 लिंग : महिला	फोटो उपलब्ध	212	NAE1550102	निर्वाचक का नाम : गिगी पति का नाम: छगन राम गृह संख्या : 540 उम्र : 31 लिंग : महिला	फोटो उपलब्ध
213	NAE1083849	निर्वाचक का नाम : रमेश चौधरी पिता का नाम: सुजानाराम गृह संख्या : 540 उम्र : 29 लिंग : पुरुष	फोटो उपलब्ध	214	NAE1550045	निर्वाचक का नाम : छगन राम पिता का नाम: मसरा राम गृह संख्या : 540 उम्र : 28 लिंग : पुरुष	फोटो उपलब्ध	215	NAE1885482	निर्वाचक का नाम : नरेंद्र चौधरी पिता का नाम: मसरा राम गृह संख्या : 540 उम्र : 24 लिंग : पुरुष	फोटो उपलब्ध
216	NAE2005072	निर्वाचक का नाम : ममता कुमारी पिता का नाम: आम्बा राम गृह संख्या : 540 उम्र : 20 लिंग : महिला	फोटो उपलब्ध	217	NAE2239838	निर्वाचक का नाम : नरेंद्र कुमार पिता का नाम: आम्बा राम गृह संख्या : 540, उम्र : 19 लिंग : पुरुष	फोटो उपलब्ध	218	RJ/22/172/237247	निर्वाचक का नाम : लक्ष्मण पिता का नाम: सुरता गृह संख्या : 541 उम्र : 73 लिंग : पुरुष	फोटो उपलब्ध
219	NAE1083856	निर्वाचक का नाम : कृष्ण कुमार पिता का नाम: लक्ष्मणाराम गृह संख्या : 541 उम्र : 32 लिंग : पुरुष	फोटो उपलब्ध	220	NAE1083864	निर्वाचक का नाम : रेखा देवी पति का नाम: कृष्ण कुमार गृह संख्या : 541 उम्र : 32 लिंग : महिला	फोटो उपलब्ध	221	RJ/22/172/237336	निर्वाचक का नाम : गमना पिता का नाम: पाता गृह संख्या : 542 उम्र : 75 लिंग : पुरुष	फोटो उपलब्ध
222	RJ/22/172/237249	निर्वाचक का नाम : सांवला पिता का नाम: सादूला गृह संख्या : 542 उम्र : 60 लिंग : पुरुष	फोटो उपलब्ध	223	RJ/22/172/237250	निर्वाचक का नाम : मोरी पति का नाम: सावला गृह संख्या : 542 उम्र : 58 लिंग : महिला	फोटो उपलब्ध	224	NAE0781930	निर्वाचक का नाम : मोटाराम चौधरी पिता का नाम: सादुलाराम चौधरी गृह संख्या : 542 उम्र : 51 लिंग : पुरुष	फोटो उपलब्ध
225	NAE0782003	निर्वाचक का नाम : भीखी देवी पति का नाम: मोटाराम गृह संख्या : 542 उम्र : 50 लिंग : महिला	फोटो उपलब्ध	226	NAE0345066	निर्वाचक का नाम : बगाराम पिता का नाम: गमना राम गृह संख्या : 542 उम्र : 48 लिंग : पुरुष	फोटो उपलब्ध	227	KLC1588128	निर्वाचक का नाम : चूकी देवी पति का नाम: बगाराम गृह संख्या : 542 उम्र : 46 लिंग : महिला	फोटो उपलब्ध
228	NAE0781989	निर्वाचक का नाम : भेराराम पिता का नाम: सादुलाराम गृह संख्या : 542 उम्र : 39 लिंग : पुरुष	फोटो उपलब्ध	229	NAE0345306	निर्वाचक का नाम : चेलाराम पिता का नाम: गमनाराम गृह संख्या : 542 उम्र : 38 लिंग : पुरुष	फोटो उपलब्ध	230	NAE0781971	निर्वाचक का नाम : सगगी देवी पति का नाम: भेराराम गृह संख्या : 542 उम्र : 37 लिंग : महिला	फोटो उपलब्ध
231	NAE0781955	निर्वाचक का नाम : मफ़ी देवी पति का नाम: चेलाराम गृह संख्या : 542 उम्र : 35 लिंग : महिला	फोटो उपलब्ध	232	NAE0781948	निर्वाचक का नाम : कृष्ण कुमार पिता का नाम: सादुलाराम गृह संख्या : 542 उम्र : 35 लिंग : पुरुष	फोटो उपलब्ध	233	NAE2225001	निर्वाचक का नाम : सुकी देवी पति का नाम: कृष्ण कुमार गृह संख्या : 542, उम्र : 31 लिंग : महिला	फोटो उपलब्ध
234	NAE2224988	निर्वाचक का नाम : रमेश मोटाराम चौधरी पिता का नाम: मोटा राम चौधरी गृह संख्या : 542, उम्र : 26 लिंग : पुरुष	फोटो उपलब्ध	235	NAE2224970	निर्वाचक का नाम : कविता कुमारी पति का नाम: रमेश चौधरी गृह संख्या : 542, उम्र : 22 लिंग : महिला	फोटो उपलब्ध	236	NAE2224913	निर्वाचक का नाम : गीता कुमारी पिता का नाम: हंसा राम गृह संख्या : 542, उम्र : 21 लिंग : महिला	फोटो उपलब्ध

237 निर्वाचक का नाम : मेती पति का नाम: ताराराम गृह संख्या : 543 उम्र : 55 लिंग : महिला	KLC1367275	फोटो उपलब्ध	238 निर्वाचक का नाम : चतराराम पिता का नाम: माधाराम गृह संख्या : 543 उम्र : 53 लिंग : पुरुष	KLC1588136	फोटो उपलब्ध	239 निर्वाचक का नाम : हस्तु पति का नाम: घतरा गृह संख्या : 543 उम्र : 51 लिंग : महिला	RJ/22/172/238025	फोटो उपलब्ध
240 निर्वाचक का नाम : गमना राम पिता का नाम: मादा राम गृह संख्या : 543 उम्र : 50 लिंग : पुरुष	KLC2201473	फोटो उपलब्ध	241 निर्वाचक का नाम : सुकी देवी पति का नाम: गमनाराम गृह संख्या : 543 उम्र : 44 लिंग : महिला	KLC2041341	फोटो उपलब्ध	242 निर्वाचक का नाम : मंजू पति का नाम: चुआन राम गृह संख्या : 543 उम्र : 31 लिंग : महिला	NAE1667195	फोटो उपलब्ध
243 निर्वाचक का नाम : चुनाराम पिता का नाम: ताराराम गृह संख्या : 543 उम्र : 28 लिंग : पुरुष	NAE1387331	फोटो उपलब्ध	244 निर्वाचक का नाम : नरपत कुमार पिता का नाम: तारा राम गृह संख्या : 543 उम्र : 28 लिंग : पुरुष	NAE1691799	फोटो उपलब्ध	245 निर्वाचक का नाम : दाइमी देवी पति का नाम: लक्ष्मणा राम गृह संख्या : 543 उम्र : 27 लिंग : महिला	NAE2034007	फोटो उपलब्ध
246 निर्वाचक का नाम : मोरो देवी पति का नाम: नरपत कुमार गृह संख्या : 543, उम्र : 27 लिंग : महिला	NAE2228047	फोटो उपलब्ध	247 निर्वाचक का नाम : लक्ष्मराम पिता का नाम: छत्तराराम गृह संख्या : 543 उम्र : 26 लिंग : पुरुष	NAE1387216	फोटो उपलब्ध	248 निर्वाचक का नाम : जमना पति का नाम: खेदा गृह संख्या : 544 उम्र : 72 लिंग : महिला	RJ/22/172/238034	फोटो उपलब्ध
249 निर्वाचक का नाम : केसाराम पिता का नाम: खेदाजी गृह संख्या : 544 उम्र : 45 लिंग : पुरुष	KLC2040962	फोटो उपलब्ध	250 निर्वाचक का नाम : लालाराम पिता का नाम: खेदाजी गृह संख्या : 544 उम्र : 44 लिंग : पुरुष	KLC2201341	फोटो उपलब्ध	251 निर्वाचक का नाम : छगनदेवी पति का नाम: लालाराम गृह संख्या : 544 उम्र : 44 लिंग : महिला	KLC2041119	फोटो उपलब्ध
252 निर्वाचक का नाम : भीमाराम पिता का नाम: खेदा गृह संख्या : 544 उम्र : 34 लिंग : पुरुष	NAE0433599	फोटो उपलब्ध	253 निर्वाचक का नाम : चेनाराम कलबी पिता का नाम: खेदाराम गृह संख्या : 544 उम्र : 31 लिंग : पुरुष	NAE1134600	फोटो उपलब्ध	254 निर्वाचक का नाम : कस्तू देवी पति का नाम: भीमा राम गृह संख्या : 544 उम्र : 29 लिंग : महिला	NAE1507953	फोटो उपलब्ध
255 निर्वाचक का नाम : सीता देवी कलबी पति का नाम: चेनाराम कलबी गृह संख्या : 544 उम्र : 29 लिंग : महिला	NAE1507961	फोटो उपलब्ध	256 निर्वाचक का नाम : राजी पति का नाम: जेरूपा गृह संख्या : 545 उम्र : 67 लिंग : महिला	RJ/22/172/238007	फोटो उपलब्ध	257 निर्वाचक का नाम : बगाराम पिता का नाम: जेरूपाराम गृह संख्या : 545 उम्र : 48 लिंग : पुरुष	KLC1588144	फोटो उपलब्ध
258 निर्वाचक का नाम : जतना देवी पति का नाम: बगाराम गृह संख्या : 545 उम्र : 46 लिंग : महिला	KLC1588151	फोटो उपलब्ध	259 निर्वाचक का नाम : रथन राम चौधरी पिता का नाम: जेरूपा राम गृह संख्या : 545 उम्र : 35 लिंग : पुरुष	NAE1619493	फोटो उपलब्ध	260 निर्वाचक का नाम : गीता देवी पति का नाम: रतनाराम गृह संख्या : 545 उम्र : 30 लिंग : महिला	NAE1048024	फोटो उपलब्ध
261 निर्वाचक का नाम : ममता देवी पति का नाम: श्रवण कुमार चौधरी गृह संख्या : 545 उम्र : 26 लिंग : महिला	NAE2099190	फोटो उपलब्ध	262 निर्वाचक का नाम : श्रवण कुमार चौधरी पिता का नाम: बागा राम गृह संख्या : 545 उम्र : 24 लिंग : पुरुष	NAE2098630	फोटो उपलब्ध	263 निर्वाचक का नाम : चुनी पति का नाम: जोधा गृह संख्या : 546 उम्र : 57 लिंग : महिला	NAE0345132	फोटो उपलब्ध
264 निर्वाचक का नाम : समरता पिता का नाम: कुंभा गृह संख्या : 546 उम्र : 56 लिंग : पुरुष	RJ/22/172/238036	फोटो उपलब्ध	265 निर्वाचक का नाम : लेरो पति का नाम: समरताराम गृह संख्या : 546 उम्र : 51 लिंग : महिला	NAE1073188	फोटो उपलब्ध	266 निर्वाचक का नाम : हिमताराम पिता का नाम: समरथाराम गृह संख्या : 546 उम्र : 32 लिंग : पुरुष	NAE1048032	फोटो उपलब्ध

267	NAE1048040	निर्वाचक का नाम : मोहन देवी पति का नाम: हिमतराम गृह संख्या : 546 उम्र : 31 लिंग : महिला	फोटो उपलब्ध	268	NAE1717529	निर्वाचक का नाम : रूडा राम पिता का नाम: जोधा गृह संख्या : 546 उम्र : 27 लिंग : पुरुष	फोटो उपलब्ध	269	NAE1731041	निर्वाचक का नाम : कमला देवी अन्य: चुनी गृह संख्या : 546 उम्र : 26 लिंग : महिला	फोटो उपलब्ध
270	NAE1731074	निर्वाचक का नाम : दिनेश कुमार माता का नाम: चुनी गृह संख्या : 546 उम्र : 24 लिंग : पुरुष	फोटो उपलब्ध	271	NAE0782078	निर्वाचक का नाम : चम्पा पति का नाम: सुरता गृह संख्या : 547 उम्र : 75 लिंग : महिला	फोटो उपलब्ध	272	RJ/22/172/237252	निर्वाचक का नाम : जवाना पिता का नाम: होती गृह संख्या : 547 उम्र : 73 लिंग : पुरुष	फोटो उपलब्ध
273	RJ/22/172/237253	निर्वाचक का नाम : गीगी पति का नाम: जवाना गृह संख्या : 547 उम्र : 71 लिंग : महिला	फोटो उपलब्ध	274	NAE0871574	निर्वाचक का नाम : प्रभूराम पिता का नाम: जवानाराम गृह संख्या : 547 उम्र : 46 लिंग : पुरुष	फोटो उपलब्ध	275	NAE0782052	निर्वाचक का नाम : वालाराम पिता का नाम: सुरताराम गृह संख्या : 547 उम्र : 45 लिंग : पुरुष	फोटो उपलब्ध
276	NAE0881540	निर्वाचक का नाम : अमरती देवी पति का नाम: प्रभूराम गृह संख्या : 547 उम्र : 45 लिंग : महिला	फोटो उपलब्ध	277	NAE1236785	निर्वाचक का नाम : झीणी देवी पति का नाम: हरसनराम गृह संख्या : 547 उम्र : 39 लिंग : महिला	फोटो उपलब्ध	278	NAE1073212	निर्वाचक का नाम : रमकू देवी पति का नाम: वालाराम गृह संख्या : 547 उम्र : 36 लिंग : महिला	फोटो उपलब्ध
279	NAE1672864	निर्वाचक का नाम : डुंगा राम पिता का नाम: जवाना राम गृह संख्या : 547 उम्र : 36 लिंग : पुरुष	फोटो उपलब्ध	280	NAE1672922	निर्वाचक का नाम : कमला देवी पति का नाम: डुंगा राम गृह संख्या : 547 उम्र : 31 लिंग : महिला	फोटो उपलब्ध	281	NAE1073246	निर्वाचक का नाम : रंभा देवी पति का नाम: छगनाराम गृह संख्या : 547 उम्र : 30 लिंग : महिला	फोटो उपलब्ध
282	NAE2224830	निर्वाचक का नाम : राजू राम पिता का नाम: प्रभु राम गृह संख्या : 547, उम्र : 20 लिंग : पुरुष	फोटो उपलब्ध	283	NAE2224806	निर्वाचक का नाम : संजू कुमारी पिता का नाम: प्रभु राम गृह संख्या : 547, उम्र : 19 लिंग : महिला	फोटो उपलब्ध	284	RJ/22/172/238024	निर्वाचक का नाम : गवरी पति का नाम: नाथा गृह संख्या : 548 उम्र : 65 लिंग : महिला	फोटो उपलब्ध
285	KLC1366719	निर्वाचक का नाम : सुजा पिता का नाम: कला गृह संख्या : 548 उम्र : 63 लिंग : पुरुष	फोटो उपलब्ध	286	KLC1366820	निर्वाचक का नाम : ढफी पति का नाम: सुजा गृह संख्या : 548 उम्र : 61 लिंग : महिला	फोटो उपलब्ध	287	KLC2041432	निर्वाचक का नाम : आम्बाराम पिता का नाम: कलाराम गृह संख्या : 548 उम्र : 43 लिंग : पुरुष	फोटो उपलब्ध
288	NAE1119379	निर्वाचक का नाम : मुली देवी पति का नाम: रतनाराम गृह संख्या : 548 उम्र : 33 लिंग : महिला	फोटो उपलब्ध	289	NAE1048057	निर्वाचक का नाम : कृष्ण कुमार पिता का नाम: नाथाराम गृह संख्या : 548 उम्र : 32 लिंग : पुरुष	फोटो उपलब्ध	290	NAE1083872	निर्वाचक का नाम : हिमतराम पिता का नाम: नाथाराम गृह संख्या : 548 उम्र : 30 लिंग : पुरुष	फोटो उपलब्ध
291	NAE1387463	निर्वाचक का नाम : मीनाक्षी पति का नाम: कृष्णकुमार गृह संख्या : 548 उम्र : 28 लिंग : महिला	फोटो उपलब्ध	292	NAE1507979	निर्वाचक का नाम : जानू राम पिता का नाम: सुजा राम गृह संख्या : 548 उम्र : 26 लिंग : पुरुष	फोटो उपलब्ध	293	NAE1596972	निर्वाचक का नाम : सोम देवी पति का नाम: हिमता राम गृह संख्या : 548 उम्र : 26 लिंग : महिला	फोटो उपलब्ध
294	KLC1366707	निर्वाचक का नाम : मोडा पिता का नाम: जुंजा गृह संख्या : 549 उम्र : 70 लिंग : पुरुष	फोटो उपलब्ध	295	KLC1367234	निर्वाचक का नाम : पारू पति का नाम: भोनाराम गृह संख्या : 549 उम्र : 70 लिंग : महिला	फोटो उपलब्ध	296	KLC1366715	निर्वाचक का नाम : भीखी पति का नाम: मोडा गृह संख्या : 549 उम्र : 68 लिंग : महिला	फोटो उपलब्ध

297	KLC2041002	निर्वाचक का नाम : आम्बाराम पिता का नाम: मोड़ाराम गृह संख्या : 549 उम्र : 46 लिंग : पुरुष	फोटो उपलब्ध	298	KLC2040988	निर्वाचक का नाम : राजाराम पिता का नाम: नानजी गृह संख्या : 549 उम्र : 46 लिंग : पुरुष	फोटो उपलब्ध	299	KLC2040996	निर्वाचक का नाम : मंजू देवी पति का नाम: राजाराम गृह संख्या : 549 उम्र : 44 लिंग : महिला	फोटो उपलब्ध
300	NAE0344457	निर्वाचक का नाम : भोपाराम पिता का नाम: मोड़ाराम गृह संख्या : 549 उम्र : 44 लिंग : पुरुष	फोटो उपलब्ध	301	KLC2203396	निर्वाचक का नाम : दामादेवी पति का नाम: आबाराम गृह संख्या : 549 उम्र : 41 लिंग : महिला	फोटो उपलब्ध	302	NAE0871608	निर्वाचक का नाम : शांता देवी पति का नाम: कृष्ण राम गृह संख्या : 549 उम्र : 33 लिंग : महिला	फोटो उपलब्ध
303	NAE0871590	निर्वाचक का नाम : देवासी कृष्ण कुमार पिता का नाम: नागजी देवासी गृह संख्या : 549 उम्र : 32 लिंग : पुरुष	फोटो उपलब्ध	304	NAE1236793	निर्वाचक का नाम : नवाराम पिता का नाम: मोड़ाराम गृह संख्या : 549 उम्र : 32 लिंग : पुरुष	फोटो उपलब्ध	305	NAE0947978	निर्वाचक का नाम : लीला राम पिता का नाम: भाना राम गृह संख्या : 549 उम्र : 31 लिंग : पुरुष	फोटो उपलब्ध
306	NAE1387232	निर्वाचक का नाम : भंवरी देवी पति का नाम: लीलाराम गृह संख्या : 549 उम्र : 31 लिंग : महिला	फोटो उपलब्ध	307	NAE1387257	निर्वाचक का नाम : गीतादेवी पति का नाम: नवाराम गृह संख्या : 549 उम्र : 29 लिंग : महिला	फोटो उपलब्ध	308	NAE1890938	निर्वाचक का नाम : मांगीलाल देवासी पिता का नाम: राजाराम गृह संख्या : 549 उम्र : 21 लिंग : पुरुष	फोटो उपलब्ध
309	RJ/22/172/237343	निर्वाचक का नाम : चतरा पिता का नाम: प्रभा गृह संख्या : 550 उम्र : 101 लिंग : पुरुष	फोटो उपलब्ध	310	NAE0344838	निर्वाचक का नाम : दरगाराम पिता का नाम: प्रभाराम गृह संख्या : 550 उम्र : 77 लिंग : पुरुष	फोटो उपलब्ध	311	RJ/22/172/237259	निर्वाचक का नाम : पुनमी पति का नाम: गैना गृह संख्या : 550 उम्र : 75 लिंग : महिला	फोटो उपलब्ध
312	NAE0180935	निर्वाचक का नाम : तलसी पति का नाम: दरगा गृह संख्या : 550 उम्र : 74 लिंग : महिला	फोटो उपलब्ध	313	NAE0344390	निर्वाचक का नाम : मरेमा पति का नाम: धुसा गृह संख्या : 550 उम्र : 67 लिंग : महिला	फोटो उपलब्ध	314	KLC1459395	निर्वाचक का नाम : सांवलाराम पिता का नाम: गेनाराम गृह संख्या : 550 उम्र : 48 लिंग : पुरुष	फोटो उपलब्ध
315	KLC1367390	निर्वाचक का नाम : छगन देवी पति का नाम: सांवलाराम गृह संख्या : 550 उम्र : 46 लिंग : महिला	फोटो उपलब्ध	316	NAE0180737	निर्वाचक का नाम : रायमल पिता का नाम: दरगा गृह संख्या : 550 उम्र : 46 लिंग : पुरुष	फोटो उपलब्ध	317	NAE0344929	निर्वाचक का नाम : गणेशाराम पिता का नाम: गेनाराम गृह संख्या : 550 उम्र : 44 लिंग : पुरुष	फोटो उपलब्ध
318	NAE0344937	निर्वाचक का नाम : भीमाराम पिता का नाम: गेनाराम गृह संख्या : 550 उम्र : 44 लिंग : पुरुष	फोटो उपलब्ध	319	NAE0181214	निर्वाचक का नाम : बादली पति का नाम: रायमल गृह संख्या : 550 उम्र : 42 लिंग : महिला	फोटो उपलब्ध	320	NAE0036913	निर्वाचक का नाम : हीराराम पिता का नाम: धुसा गृह संख्या : 550 उम्र : 40 लिंग : पुरुष	फोटो उपलब्ध
321	NAE0345082	निर्वाचक का नाम : सीता पति का नाम: हीराराम गृह संख्या : 550 उम्र : 38 लिंग : महिला	फोटो उपलब्ध	322	NAE0344226	निर्वाचक का नाम : चतराराम पिता का नाम: गेनाराम गृह संख्या : 550 उम्र : 38 लिंग : पुरुष	फोटो उपलब्ध	323	NAE2204725	निर्वाचक का नाम : अंजु देवी पति का नाम: गणेश राम गृह संख्या : 550 उम्र : 37 लिंग : महिला	फोटो उपलब्ध
324	NAE0181206	निर्वाचक का नाम : पीरा पिता का नाम: दरगा गृह संख्या : 550 उम्र : 36 लिंग : पुरुष	फोटो उपलब्ध	325	NAE0267898	निर्वाचक का नाम : बेचरा राम पिता का नाम: धूसाराम गृह संख्या : 550 उम्र : 36 लिंग : पुरुष	फोटो उपलब्ध	326	NAE0474049	निर्वाचक का नाम : लखमाराम पिता का नाम: धूसाराम गृह संख्या : 550 उम्र : 35 लिंग : पुरुष	फोटो उपलब्ध

327	NAE1119387	निर्वाचक का नाम : ढेली देवी पति का नाम: बेसराराम गृह संख्या : 550 उम्र : 34 लिंग : महिला	फोटो उपलब्ध	328	NAE1083880	निर्वाचक का नाम : वचनाराम पिता का नाम: दरगाराम गृह संख्या : 550 उम्र : 31 लिंग : पुरुष	फोटो उपलब्ध	329	NAE1387265	निर्वाचक का नाम : पेपो देवी पति का नाम: पीराराम गृह संख्या : 550 उम्र : 31 लिंग : महिला	फोटो उपलब्ध
330	NAE1442144	निर्वाचक का नाम : कमिया देवी पति का नाम: लखमा राम गृह संख्या : 550 उम्र : 31 लिंग : महिला	फोटो उपलब्ध	331	NAE1083898	निर्वाचक का नाम : सोपू देवी पति का नाम: वचनाराम गृह संख्या : 550 उम्र : 30 लिंग : महिला	फोटो उपलब्ध	332	NAE2228310	निर्वाचक का नाम : उगम कुमारी पति का नाम: प्रकाश चौधरी गृह संख्या : 550, उम्र : 25 लिंग : महिला	फोटो उपलब्ध
333	NAE2217578	निर्वाचक का नाम : प्रकाश चौधरी पिता का नाम: भीमाराम चौधरी गृह संख्या : 550, उम्र : 21 लिंग : पुरुष	फोटो उपलब्ध	334	RJ/22/172/237260	निर्वाचक का नाम : चोथी पति का नाम: करमी गृह संख्या : 551 उम्र : 80 लिंग : महिला	फोटो उपलब्ध	335	KLC1588185	निर्वाचक का नाम : पंखु देवी पति का नाम: कालूराम गृह संख्या : 551 उम्र : 53 लिंग : महिला	फोटो उपलब्ध
336	KLC2041010	निर्वाचक का नाम : कालूराम पिता का नाम: करमीराम गृह संख्या : 551 उम्र : 51 लिंग : पुरुष	फोटो उपलब्ध	337	NAE2100147	निर्वाचक का नाम : दोला राम पिता का नाम: कालू राम चौधरी गृह संख्या : 551 उम्र : 22 लिंग : पुरुष	फोटो उपलब्ध	338	NAE2099935	निर्वाचक का नाम : मंगला राम पिता का नाम: कालू राम गृह संख्या : 551 उम्र : 20 लिंग : पुरुष	फोटो उपलब्ध
339	KLC2137180	निर्वाचक का नाम : गवरी पति का नाम: मगा गृह संख्या : 552 उम्र : 77 लिंग : महिला	फोटो उपलब्ध	340	KLC2202323	निर्वाचक का नाम : जोधा पिता का नाम: मगा गृह संख्या : 552 उम्र : 60 लिंग : पुरुष	फोटो उपलब्ध	341	KLC2136885	निर्वाचक का नाम : हंसा पिता का नाम: मगा गृह संख्या : 552 उम्र : 57 लिंग : पुरुष	फोटो उपलब्ध
342	KLC2201218	निर्वाचक का नाम : सावला पिता का नाम: मगा गृह संख्या : 552 उम्र : 57 लिंग : पुरुष	फोटो उपलब्ध	343	NAE2250637	निर्वाचक का नाम : कैलाश चौधरी पिता का नाम: मगाराम चौधरी गृह संख्या : 552 उम्र : 54 लिंग : पुरुष	फोटो उपलब्ध	344	NAE0344648	निर्वाचक का नाम : मेलोदेवी पति का नाम: सांवलाराम गृह संख्या : 552 उम्र : 53 लिंग : महिला	फोटो उपलब्ध
345	NAE1624634	निर्वाचक का नाम : भगवाना राम कलबी पिता का नाम: मगा राम गृह संख्या : 552 उम्र : 49 लिंग : पुरुष	फोटो उपलब्ध	346	KLC2201929	निर्वाचक का नाम : मोहन देवी पति का नाम: गोधाराम गृह संख्या : 552 उम्र : 45 लिंग : महिला	फोटो उपलब्ध	347	NAE0782086	निर्वाचक का नाम : अणसी देवी पति का नाम: हंसाराम गृह संख्या : 552 उम्र : 41 लिंग : महिला	फोटो उपलब्ध
348	NAE0344630	निर्वाचक का नाम : कंचन देवी पति का नाम: भगवानाराम गृह संख्या : 552 उम्र : 39 लिंग : महिला	फोटो उपलब्ध	349	NAE1073196	निर्वाचक का नाम : वर्षा देवी पति का नाम: कैलाश कुमार गृह संख्या : 552 उम्र : 31 लिंग : महिला	फोटो उपलब्ध	350	NAE2224897	निर्वाचक का नाम : ममता देवी पिता का नाम: हंसा राम गृह संख्या : 552, उम्र : 23 लिंग : महिला	फोटो उपलब्ध
351	NAE2211050	निर्वाचक का नाम : रानी चौधरी पिता का नाम: भगवाना राम चौधरी गृह संख्या : 552, उम्र : 22 लिंग : महिला	फोटो उपलब्ध	352	NAE2169068	निर्वाचक का नाम : सुरेश कुमार पिता का नाम: हंसा राम गृह संख्या : 552, उम्र : 20 लिंग : पुरुष	फोटो उपलब्ध	353	NAE2211076	निर्वाचक का नाम : अर्जुन चौधरी पिता का नाम: भगवाना राम चौधरी गृह संख्या : 552, उम्र : 19 लिंग : पुरुष	फोटो उपलब्ध
354	KLC2136109	निर्वाचक का नाम : हिन्दु पिता का नाम: पता गृह संख्या : 553 उम्र : 75 लिंग : पुरुष	फोटो उपलब्ध	355	KLC1588193	निर्वाचक का नाम : नावी पति का नाम: हिन्दु गृह संख्या : 553 उम्र : 72 लिंग : महिला	फोटो उपलब्ध	356	RJ/22/172/237270	निर्वाचक का नाम : कस्तूरा पिता का नाम: पता गृह संख्या : 553 उम्र : 70 लिंग : पुरुष	फोटो उपलब्ध

<p>357</p> <p>निर्वाचक का नाम : प्रेमी पति का नाम: कस्तुरा गृह संख्या : 553 उम्र : 68 लिंग : महिला</p> <p>KLC2202570</p> <p>फोटो उपलब्ध</p>	<p>358</p> <p>निर्वाचक का नाम : देनू पति का नाम: मूला गृह संख्या : 553 उम्र : 63 लिंग : महिला</p> <p>RJ/22/172/237269</p> <p>फोटो उपलब्ध</p>	<p>359</p> <p>निर्वाचक का नाम : जवाना पिता का नाम: मूलाजी गृह संख्या : 553 उम्र : 48 लिंग : पुरुष</p> <p>RJ/22/172/237021</p> <p>फोटो उपलब्ध</p>
<p>360</p> <p>निर्वाचक का नाम : कैलाश पिता का नाम: हिन्दूराम गृह संख्या : 553 उम्र : 46 लिंग : पुरुष</p> <p>NAE0782060</p> <p>फोटो उपलब्ध</p>	<p>361</p> <p>निर्वाचक का नाम : ठाकरीराम पिता का नाम: कस्तुराराम गृह संख्या : 553 उम्र : 46 लिंग : पुरुष</p> <p>KLC2041143</p> <p>फोटो उपलब्ध</p>	<p>362</p> <p>निर्वाचक का नाम : मौहरादेवी पति का नाम: जवानाराम गृह संख्या : 553 उम्र : 45 लिंग : महिला</p> <p>KLC1588201</p> <p>फोटो उपलब्ध</p>
<p>363</p> <p>निर्वाचक का नाम : हनजादेवी पति का नाम: ठाकरीदेवी गृह संख्या : 553 उम्र : 44 लिंग : महिला</p> <p>KLC2136471</p> <p>फोटो उपलब्ध</p>	<p>364</p> <p>निर्वाचक का नाम : जानूराम पिता का नाम: हिन्दूराम गृह संख्या : 553 उम्र : 44 लिंग : पुरुष</p> <p>NAE0782045</p> <p>फोटो उपलब्ध</p>	<p>365</p> <p>निर्वाचक का नाम : अशोक कुमार पिता का नाम: हिन्दूराम गृह संख्या : 553 उम्र : 42 लिंग : पुरुष</p> <p>NAE0130658</p> <p>फोटो उपलब्ध</p>
<p>366</p> <p>निर्वाचक का नाम : कमला देवी पति का नाम: जानुराम गृह संख्या : 553 उम्र : 39 लिंग : महिला</p> <p>NAE1119395</p> <p>फोटो उपलब्ध</p>	<p>367</p> <p>निर्वाचक का नाम : तारा राम चौधरी पिता का नाम: कस्तुराराम गृह संख्या : 553 उम्र : 35 लिंग : पुरुष</p> <p>NAE0782029</p> <p>फोटो उपलब्ध</p>	

368	NAE2255305	निर्वाचक का नाम : मुकेश कुमार सुथार पिता का नाम: नरसारांम सुथार गृह संख्या : 36 उम्र : 21 लिंग : पुरुष	फोटो उपलब्ध	369	NAE1840966	निर्वाचक का नाम : विक्रम कुमार पिता का नाम: माधा राम गृह संख्या : 348 उम्र : 24 लिंग : पुरुष	फोटो उपलब्ध	370	NAE1795590	निर्वाचक का नाम : मीठा लाल माली पिता का नाम: माधारांम गृह संख्या : 348 उम्र : 22 लिंग : पुरुष	फोटो उपलब्ध
371	NAE1390400	निर्वाचक का नाम : प्रभूराम पिता का नाम: दीपाराम गृह संख्या : 560 उम्र : 29 लिंग : पुरुष	फोटो उपलब्ध	372	KLC1459734	निर्वाचक का नाम : चुनी पति का नाम: मोबत सिंह गृह संख्या : 683 उम्र : 85 लिंग : महिला	फोटो उपलब्ध	373	RJ/22/172/240219	निर्वाचक का नाम : ओख सिंह पिता का नाम: मोबत सिंह गृह संख्या : 683 उम्र : 63 लिंग : पुरुष	फोटो उपलब्ध
374	RJ/22/172/241037	निर्वाचक का नाम : जबर सिंह पिता का नाम: मोबत सिंह गृह संख्या : 683 उम्र : 59 लिंग : पुरुष	फोटो उपलब्ध	375	NAE2122885	निर्वाचक का नाम : छगन कंवर पति का नाम: ओख सिंह गृह संख्या : 683 उम्र : 58 लिंग : महिला	फोटो उपलब्ध	376	RJ/22/172/241083	निर्वाचक का नाम : दरियां पति का नाम: जबर सिंह गृह संख्या : 683 उम्र : 56 लिंग : महिला	फोटो उपलब्ध
377	RJ/22/172/240220	निर्वाचक का नाम : मान सिंह पिता का नाम: मोबत सिंह गृह संख्या : 683 उम्र : 54 लिंग : पुरुष	फोटो उपलब्ध	378	RJ/22/172/241084	निर्वाचक का नाम : सुबटी पति का नाम: मान सिंह गृह संख्या : 683 उम्र : 53 लिंग : महिला	फोटो उपलब्ध	379	NAE0364216	निर्वाचक का नाम : भीम सिंह पिता का नाम: ओख सिंह गृह संख्या : 683 उम्र : 34 लिंग : पुरुष	फोटो उपलब्ध
380	NAE0474213	निर्वाचक का नाम : वाग सिंह पिता का नाम: ओख सिंह गृह संख्या : 683 उम्र : 33 लिंग : पुरुष	फोटो उपलब्ध	381	NAE1119494	निर्वाचक का नाम : केशरसिंह पिता का नाम: ओखसिंह गृह संख्या : 683 उम्र : 29 लिंग : पुरुष	फोटो उपलब्ध	382	NAE1620731	निर्वाचक का नाम : संगीता कंवर पति का नाम: केशर सिंह गृह संख्या : 683 उम्र : 26 लिंग : महिला	फोटो उपलब्ध
383	NAE1620418	निर्वाचक का नाम : हिर सिंह पिता का नाम: मान सिंह गृह संख्या : 683 उम्र : 25 लिंग : पुरुष	फोटो उपलब्ध	384	NAE2121358	निर्वाचक का नाम : छेल सिंह पिता का नाम: ओख सिंह गृह संख्या : 683, उम्र : 25 लिंग : पुरुष	फोटो उपलब्ध	385	NAE1620673	निर्वाचक का नाम : छैल सिंह पिता का नाम: ओख सिंह गृह संख्या : 683 उम्र : 24 लिंग : पुरुष	फोटो उपलब्ध
386	NAE2124543	निर्वाचक का नाम : ज्योती कंवर पति का नाम: छेल सिंह गृह संख्या : 683, उम्र : 23 लिंग : महिला	फोटो उपलब्ध	387	NAE1762624	निर्वाचक का नाम : हीर सिंह पिता का नाम: ओख सिंह गृह संख्या : 683 उम्र : 22 लिंग : पुरुष	फोटो उपलब्ध	388	NAE1767557	निर्वाचक का नाम : रडमल सिंह पिता का नाम: मान सिंह गृह संख्या : 683 उम्र : 22 लिंग : पुरुष	फोटो उपलब्ध
389	RJ/22/172/240398	निर्वाचक का नाम : पारू पति का नाम: परवत सिंह गृह संख्या : 684 उम्र : 57 लिंग : महिला	फोटो उपलब्ध	390	KLC1459767	निर्वाचक का नाम : पदम सिंह पिता का नाम: अज सिंह गृह संख्या : 684 उम्र : 57 लिंग : पुरुष	फोटो उपलब्ध	391	NAE0684285	निर्वाचक का नाम : ताजोदेवी पति का नाम: पदमसिंह गृह संख्या : 684 उम्र : 47 लिंग : महिला	फोटो उपलब्ध
392	KLC1589126	निर्वाचक का नाम : वचनसिंह पिता का नाम: अजसिंह गृह संख्या : 684 उम्र : 46 लिंग : पुरुष	फोटो उपलब्ध	393	NAE0344689	निर्वाचक का नाम : शैतानसिंह पिता का नाम: अजसिंह गृह संख्या : 684 उम्र : 45 लिंग : पुरुष	फोटो उपलब्ध	394	NAE0592014	निर्वाचक का नाम : केलाकंवर पति का नाम: वचनसिंह गृह संख्या : 684 उम्र : 32 लिंग : महिला	फोटो उपलब्ध
395	NAE1387372	निर्वाचक का नाम : सोहनकंवर पति का नाम: शैतानसिंह गृह संख्या : 684 उम्र : 29 लिंग : महिला	फोटो उपलब्ध	396	NAE0036558	निर्वाचक का नाम : टपा कंवर पति का नाम: भव सिंह गृह संख्या : 685 उम्र : 63 लिंग : महिला	फोटो उपलब्ध	397	RJ/22/172/241114	निर्वाचक का नाम : दीप सिंह पिता का नाम: लक्ष्मण सिंह गृह संख्या : 685 उम्र : 57 लिंग : पुरुष	फोटो उपलब्ध

398	RJ/22/172/240399	निर्वाचक का नाम : पाबु पति का नाम: दीप सिंह गृह संख्या : 685 उम्र : 55 लिंग : महिला	फोटो उपलब्ध	399	RJ/22/172/240338	निर्वाचक का नाम : भव सिंह पिता का नाम: लक्ष्मण सिंह गृह संख्या : 685 उम्र : 55 लिंग : पुरुष	फोटो उपलब्ध	400	KLC2203990	निर्वाचक का नाम : राजुसिंह पिता का नाम: लक्ष्मणसिंह गृह संख्या : 685 उम्र : 46 लिंग : पुरुष	फोटो उपलब्ध
401	KLC2204048	निर्वाचक का नाम : कमला कंवर पति का नाम: राजुसिंह गृह संख्या : 685 उम्र : 43 लिंग : महिला	फोटो उपलब्ध	402	NAE0782268	निर्वाचक का नाम : मानसिंह पिता का नाम: लक्ष्मणसिंह गृह संख्या : 685 उम्र : 43 लिंग : पुरुष	फोटो उपलब्ध	403	NAE0881342	निर्वाचक का नाम : जमका कंवर पति का नाम: मानसिंह गृह संख्या : 685 उम्र : 32 लिंग : महिला	फोटो उपलब्ध
404	RJ/22/172/240222	निर्वाचक का नाम : मोड सिंह पिता का नाम: भूर सिंह गृह संख्या : 686 उम्र : 69 लिंग : पुरुष	फोटो उपलब्ध	405	KLC1589134	निर्वाचक का नाम : आसी पति का नाम: मोड सिंह गृह संख्या : 686 उम्र : 67 लिंग : महिला	फोटो उपलब्ध	406	KLC1589142	निर्वाचक का नाम : भव सिंह पिता का नाम: भूर सिंह गृह संख्या : 686 उम्र : 63 लिंग : पुरुष	फोटो उपलब्ध
407	KLC1589159	निर्वाचक का नाम : टमका पति का नाम: भव सिंह गृह संख्या : 686 उम्र : 60 लिंग : महिला	फोटो उपलब्ध	408	RJ/22/172/240401	निर्वाचक का नाम : मल सिंह पिता का नाम: भूर सिंह गृह संख्या : 686 उम्र : 57 लिंग : पुरुष	फोटो उपलब्ध	409	KLC2041812	निर्वाचक का नाम : जडाव पति का नाम: मल सिंह गृह संख्या : 686 उम्र : 54 लिंग : महिला	फोटो उपलब्ध
410	NAE0231548	निर्वाचक का नाम : भंवरसिंह पिता का नाम: भूरसिंह गृह संख्या : 686 उम्र : 45 लिंग : पुरुष	फोटो उपलब्ध	411	NAE0307231	निर्वाचक का नाम : कमलाकंवर पति का नाम: भंवरसिंह गृह संख्या : 686 उम्र : 43 लिंग : महिला	फोटो उपलब्ध	412	NAE0870816	निर्वाचक का नाम : मूल सिंह पिता का नाम: मोड सिंह गृह संख्या : 686 उम्र : 34 लिंग : पुरुष	फोटो उपलब्ध
413	NAE0474221	निर्वाचक का नाम : ओबा सिंह पिता का नाम: मोड सिंह गृह संख्या : 686 उम्र : 33 लिंग : पुरुष	फोटो उपलब्ध	414	NAE0870824	निर्वाचक का नाम : उत्तम सिंह पिता का नाम: भवसिंह गृह संख्या : 686 उम्र : 31 लिंग : पुरुष	फोटो उपलब्ध	415	NAE0990259	निर्वाचक का नाम : विक्रम सिंह पिता का नाम: मूलसिंह गृह संख्या : 686 उम्र : 30 लिंग : पुरुष	फोटो उपलब्ध
416	NAE1119585	निर्वाचक का नाम : जडा कंवर पति का नाम: उत्तमसिंह गृह संख्या : 686 उम्र : 30 लिंग : महिला	फोटो उपलब्ध	417	NAE1620624	निर्वाचक का नाम : कैलाश कंवर पति का नाम: ओब सिंह गृह संख्या : 686 उम्र : 29 लिंग : महिला	फोटो उपलब्ध	418	NAE1550201	निर्वाचक का नाम : नजर कंवर पति का नाम: मूलसिंह गृह संख्या : 686 उम्र : 27 लिंग : महिला	फोटो उपलब्ध
419	NAE1838366	निर्वाचक का नाम : जितेंद्र सिंह पिता का नाम: दीप सिंह गृह संख्या : 686 उम्र : 26 लिंग : पुरुष	फोटो उपलब्ध	420	NAE1838416	निर्वाचक का नाम : सविता कंवर पति का नाम: जितेन्द्र सिंह गृह संख्या : 686 उम्र : 26 लिंग : महिला	फोटो उपलब्ध	421	RJ/22/172/240339	निर्वाचक का नाम : छोग सिंह पिता का नाम: सरदार सिंह गृह संख्या : 687 उम्र : 59 लिंग : पुरुष	फोटो उपलब्ध
422	RJ/22/172/240402	निर्वाचक का नाम : दरिया पति का नाम: छोग सिंह गृह संख्या : 687 उम्र : 56 लिंग : महिला	फोटो उपलब्ध	423	NAE0230847	निर्वाचक का नाम : नरपतसिंह पिता का नाम: सरदारसिंह गृह संख्या : 687 उम्र : 45 लिंग : पुरुष	फोटो उपलब्ध	424	NAE0036343	निर्वाचक का नाम : कंकर कंवर पति का नाम: नरपतसिंह गृह संख्या : 687 उम्र : 43 लिंग : महिला	फोटो उपलब्ध
425	NAE0474239	निर्वाचक का नाम : रेवत सिंह पिता का नाम: छोग सिंह गृह संख्या : 687 उम्र : 32 लिंग : पुरुष	फोटो उपलब्ध	426	KLC1765510	निर्वाचक का नाम : अन्तरा पति का नाम: भेर सिंह गृह संख्या : 688 उम्र : 76 लिंग : महिला	फोटो उपलब्ध	427	RJ/22/172/240341	निर्वाचक का नाम : हक सिंह पिता का नाम: भेर सिंह गृह संख्या : 688 उम्र : 55 लिंग : पुरुष	फोटो उपलब्ध

428	NAE0180927	निर्वाचक का नाम : सुआदेवी पति का नाम: हकसिंह गृह संख्या : 688 उम्र : 50 लिंग : महिला	फोटो उपलब्ध	429	NAE0180919	निर्वाचक का नाम : जबरसिंह पिता का नाम: भेरसिंह गृह संख्या : 688 उम्र : 45 लिंग : पुरुष	फोटो उपलब्ध	430	NAE0592030	निर्वाचक का नाम : मदन सिंह पिता का नाम: भेरसिंह जी गृह संख्या : 688 उम्र : 38 लिंग : पुरुष	फोटो उपलब्ध
431	NAE0592055	निर्वाचक का नाम : ककर कंवर पति का नाम: जबरसिंह गृह संख्या : 688 उम्र : 37 लिंग : महिला	फोटो उपलब्ध	432	NAE0592048	निर्वाचक का नाम : सुरज कंवर पति का नाम: मदनसिंह गृह संख्या : 688 उम्र : 33 लिंग : महिला	फोटो उपलब्ध	433	NAE1083971	निर्वाचक का नाम : उत्तम सिंह पिता का नाम: भेर सिंह गृह संख्या : 688 उम्र : 29 लिंग : पुरुष	फोटो उपलब्ध
434	NAE2022655	निर्वाचक का नाम : हिना कंवर पति का नाम: उत्तम सिंह गृह संख्या : 688 उम्र : 21 लिंग : महिला	फोटो उपलब्ध	435	NAE0209676	निर्वाचक का नाम : मफरी पति का नाम: दान सिंह गृह संख्या : 689 उम्र : 72 लिंग : महिला	फोटो उपलब्ध	436	RJ/22/172/241119	निर्वाचक का नाम : पहाड सिंह पिता का नाम: सरदार सिंह गृह संख्या : 689 उम्र : 70 लिंग : पुरुष	फोटो उपलब्ध
437	RJ/22/172/240403	निर्वाचक का नाम : छैल कंवर पति का नाम: पहाड सिंह गृह संख्या : 689 उम्र : 68 लिंग : महिला	फोटो उपलब्ध	438	NAE0209767	निर्वाचक का नाम : लीलाकंवर पति का नाम: शैलानसिंह गृह संख्या : 689 उम्र : 48 लिंग : महिला	फोटो उपलब्ध	439	KLC2136281	निर्वाचक का नाम : हरिसिंह पिता का नाम: लालसिंह गृह संख्या : 689 उम्र : 46 लिंग : पुरुष	फोटो उपलब्ध
440	KLC2136299	निर्वाचक का नाम : केवदसिंह पिता का नाम: दानसिंह गृह संख्या : 689 उम्र : 44 लिंग : पुरुष	फोटो उपलब्ध	441	NAE0179929	निर्वाचक का नाम : नरपत सिंह पिता का नाम: पहाड सिंह गृह संख्या : 689 उम्र : 38 लिंग : पुरुष	फोटो उपलब्ध	442	NAE1119502	निर्वाचक का नाम : सोवन कंवर पति का नाम: नरपतसिंह गृह संख्या : 689 उम्र : 36 लिंग : महिला	फोटो उपलब्ध
443	NAE0592063	निर्वाचक का नाम : इन्द्रा कंवर पति का नाम: हरि सिंह जी गृह संख्या : 689 उम्र : 34 लिंग : महिला	फोटो उपलब्ध	444	NAE0592071	निर्वाचक का नाम : सीताकंवर पति का नाम: केवदसिंह गृह संख्या : 689 उम्र : 34 लिंग : महिला	फोटो उपलब्ध	445	NAE1083989	निर्वाचक का नाम : विक्रम सिंह पिता का नाम: दान सिंह गृह संख्या : 689 उम्र : 29 लिंग : पुरुष	फोटो उपलब्ध
446	NAE2250702	निर्वाचक का नाम : मूल सिंह पिता का नाम: पहाड सिंह गृह संख्या : 689 उम्र : 24 लिंग : पुरुष	फोटो उपलब्ध	447	KLC1459809	निर्वाचक का नाम : जडाव पति का नाम: हेम सिंह गृह संख्या : 690 उम्र : 93 लिंग : महिला	फोटो उपलब्ध	448	KLC1459817	निर्वाचक का नाम : सजना पति का नाम: सुज सिंह गृह संख्या : 691 उम्र : 91 लिंग : महिला	फोटो उपलब्ध
449	RJ/22/172/240226	निर्वाचक का नाम : मृग सिंह पिता का नाम: सुज सिंह गृह संख्या : 691 उम्र : 63 लिंग : पुरुष	फोटो उपलब्ध	450	KLC2203313	निर्वाचक का नाम : पवनी पति का नाम: मृग सिंह गृह संख्या : 691 उम्र : 62 लिंग : महिला	फोटो उपलब्ध	451	NAE0592089	निर्वाचक का नाम : विक्रमसिंह पिता का नाम: मुंगसिंह गृह संख्या : 691 उम्र : 32 लिंग : पुरुष	फोटो उपलब्ध
452	NAE1119593	निर्वाचक का नाम : केली कंवर पति का नाम: छेलसिंह गृह संख्या : 691 उम्र : 31 लिंग : महिला	फोटो उपलब्ध	453	NAE2131910	निर्वाचक का नाम : कालू सिंह पिता का नाम: मुंग सिंह गृह संख्या : 691, उम्र : 28 लिंग : पुरुष	फोटो उपलब्ध	454	NAE2167310	निर्वाचक का नाम : दोटा कंवर पति का नाम: कालू सिंह गृह संख्या : 691, उम्र : 28 लिंग : महिला	फोटो उपलब्ध
455	NAE0684301	निर्वाचक का नाम : मोहरा पति का नाम: जवार सिंह गृह संख्या : 692 उम्र : 95 लिंग : महिला	फोटो उपलब्ध	456	NAE0782300	निर्वाचक का नाम : परवत सिंह पिता का नाम: जवार सिंह गृह संख्या : 692 उम्र : 73 लिंग : पुरुष	फोटो उपलब्ध	457	KLC1459841	निर्वाचक का नाम : नेनू पति का नाम: परवत सिंह गृह संख्या : 692 उम्र : 70 लिंग : महिला	फोटो उपलब्ध

458	KLC2041838	निर्वाचक का नाम : सोहन सिंह पिता का नाम: सुजान सिंह गृह संख्या : 692 उम्र : 49 लिंग : पुरुष	फोटो उपलब्ध	459	KLC2203347	निर्वाचक का नाम : पंखु कंवर पति का नाम: नरपतसिंह गृह संख्या : 692 उम्र : 44 लिंग : महिला	फोटो उपलब्ध	460	KLC1459833	निर्वाचक का नाम : गुलाबी कुंवर पति का नाम: सोहन सिंह गृह संख्या : 692 उम्र : 44 लिंग : महिला	फोटो उपलब्ध
461	NAE0782284	निर्वाचक का नाम : नरपतसिंह पिता का नाम: परबतसिंह गृह संख्या : 692 उम्र : 43 लिंग : पुरुष	फोटो उपलब्ध	462	NAE0268011	निर्वाचक का नाम : डाया कंवर पति का नाम: जालम सिंह गृह संख्या : 692 उम्र : 37 लिंग : महिला	फोटो उपलब्ध	463	NAE0740340	निर्वाचक का नाम : जालम सिंह पिता का नाम: परबत सिंह जी गृह संख्या : 692 उम्र : 31 लिंग : पुरुष	फोटो उपलब्ध
464	NAE1597160	निर्वाचक का नाम : चंदन सिंह पिता का नाम: प्रबत सिंह गृह संख्या : 692 उम्र : 31 लिंग : पुरुष	फोटो उपलब्ध	465	NAE1597210	निर्वाचक का नाम : ममता कंवर पति का नाम: चंदन सिंह गृह संख्या : 692 उम्र : 26 लिंग : महिला	फोटो उपलब्ध	466	NAE2121663	निर्वाचक का नाम : दिनेश सिंह पिता का नाम: सोहन सिंह राजपूत गृह संख्या : 692, उम्र : 22 लिंग : पुरुष	फोटो उपलब्ध
467	KLC1589167	निर्वाचक का नाम : सुकी पति का नाम: करण सिंह गृह संख्या : 693 उम्र : 85 लिंग : महिला	फोटो उपलब्ध	468	KLC1368174	निर्वाचक का नाम : छैल सिंह पिता का नाम: करण सिंह गृह संख्या : 693 उम्र : 55 लिंग : पुरुष	फोटो उपलब्ध	469	KLC2137636	निर्वाचक का नाम : गुलाबीदेवी पति का नाम: छैलसिंह गृह संख्या : 693 उम्र : 53 लिंग : महिला	फोटो उपलब्ध
470	KLC2041846	निर्वाचक का नाम : हडमतसिंह पिता का नाम: करणसिंह गृह संख्या : 693 उम्र : 50 लिंग : पुरुष	फोटो उपलब्ध	471	KLC1589175	निर्वाचक का नाम : सुजानसिंह पिता का नाम: करणसिंह गृह संख्या : 693 उम्र : 45 लिंग : पुरुष	फोटो उपलब्ध	472	NAE0036467	निर्वाचक का नाम : मंजू कंवर पति का नाम: हडमत सिंह गृह संख्या : 693 उम्र : 40 लिंग : महिला	फोटो उपलब्ध
473	NAE1508076	निर्वाचक का नाम : मंजू कंवर पति का नाम: सुजान सिंह गृह संख्या : 693 उम्र : 31 लिंग : महिला	फोटो उपलब्ध	474	NAE1550268	निर्वाचक का नाम : भीम सिंह पिता का नाम: छैल सिंह गृह संख्या : 693 उम्र : 30 लिंग : पुरुष	फोटो उपलब्ध	475	NAE1737865	निर्वाचक का नाम : हीर सिंह पिता का नाम: छैल सिंह गृह संख्या : 693 उम्र : 26 लिंग : पुरुष	फोटो उपलब्ध
476	NAE1783141	निर्वाचक का नाम : भागू कंवर पति का नाम: भीम सिंह गृह संख्या : 693 उम्र : 25 लिंग : महिला	फोटो उपलब्ध	477	NAE1742014	निर्वाचक का नाम : वाग सिंग पिता का नाम: छैल सिंह गृह संख्या : 693 उम्र : 24 लिंग : पुरुष	फोटो उपलब्ध	478	NAE1766732	निर्वाचक का नाम : गिग सिंह पिता का नाम: छैल सिंह गृह संख्या : 693 उम्र : 22 लिंग : पुरुष	फोटो उपलब्ध
479	KLC1589183	निर्वाचक का नाम : मान सिंह पिता का नाम: सव सिंह गृह संख्या : 694 उम्र : 60 लिंग : पुरुष	फोटो उपलब्ध	480	NAE0036459	निर्वाचक का नाम : पंकु कंवर पति का नाम: मान सिंह गृह संख्या : 694 उम्र : 52 लिंग : महिला	फोटो उपलब्ध	481	NAE2097848	निर्वाचक का नाम : भीम सिंह पिता का नाम: मान सिंह गृह संख्या : 694 उम्र : 23 लिंग : पुरुष	फोटो उपलब्ध
482	RJ/22/172/240405	निर्वाचक का नाम : अणसी पति का नाम: भबूत सिंह गृह संख्या : 695 उम्र : 89 लिंग : महिला	फोटो उपलब्ध	483	NAE2123024	निर्वाचक का नाम : छैल सिंह पिता का नाम: भबूत सिंह गृह संख्या : 695 उम्र : 61 लिंग : पुरुष	फोटो उपलब्ध	484	NAE2122547	निर्वाचक का नाम : लहरो देवी पति का नाम: छैल सिंह गृह संख्या : 695 उम्र : 57 लिंग : महिला	फोटो उपलब्ध
485	RJ/22/172/240344	निर्वाचक का नाम : जबर सिंह पिता का नाम: भबूत सिंह गृह संख्या : 695 उम्र : 53 लिंग : पुरुष	फोटो उपलब्ध	486	NAE0344473	निर्वाचक का नाम : मंजू पति का नाम: जबरसिंह गृह संख्या : 695 उम्र : 49 लिंग : महिला	फोटो उपलब्ध	487	KLC2206514	निर्वाचक का नाम : परबतसिंह पिता का नाम: भबूतसिंह गृह संख्या : 695 उम्र : 46 लिंग : पुरुष	फोटो उपलब्ध

488	NAE0881359	निर्वाचक का नाम : सौरम कंवर पति का नाम: परबत सिंह गृह संख्या : 695 उम्र : 36 लिंग : महिला	फोटो उपलब्ध	489	NAE0474247	निर्वाचक का नाम : कल्याण सिंह पिता का नाम: भभूत सिंह गृह संख्या : 695 उम्र : 33 लिंग : पुरुष	फोटो उपलब्ध	490	NAE0474254	निर्वाचक का नाम : उत्तम सिंह पिता का नाम: छैल सिंह गृह संख्या : 695 उम्र : 33 लिंग : पुरुष	फोटो उपलब्ध
491	NAE0990275	निर्वाचक का नाम : मदन सिंह पिता का नाम: छैल सिंह गृह संख्या : 695 उम्र : 30 लिंग : पुरुष	फोटो उपलब्ध	492	NAE1597269	निर्वाचक का नाम : नरगी पति का नाम: उत्तम सिंह गृह संख्या : 695 उम्र : 28 लिंग : महिला	फोटो उपलब्ध	493	NAE2226694	निर्वाचक का नाम : प्रवीण सिंह पिता का नाम: छैल सिंह गृह संख्या : 695, उम्र : 26 लिंग : पुरुष	फोटो उपलब्ध
494	NAE2036275	निर्वाचक का नाम : सोहन सिंह पिता का नाम: जबर सिंह गृह संख्या : 695 उम्र : 25 लिंग : पुरुष	फोटो उपलब्ध	495	NAE2036176	निर्वाचक का नाम : भागू कंवर पति का नाम: कल्याण सिंह गृह संख्या : 695 उम्र : 23 लिंग : महिला	फोटो उपलब्ध	496	NAE2226280	निर्वाचक का नाम : महेंद्र सिंह पिता का नाम: छैल सिंह गृह संख्या : 695, उम्र : 22 लिंग : पुरुष	फोटो उपलब्ध
497	NAE2226686	निर्वाचक का नाम : बाबु सिंह पिता का नाम: जबर सिंह गृह संख्या : 695, उम्र : 20 लिंग : पुरुष	फोटो उपलब्ध	498	NAE0036749	निर्वाचक का नाम : राधा पति का नाम: जेरूप सिंह गृह संख्या : 696 उम्र : 90 लिंग : महिला	फोटो उपलब्ध	499	KLC1589191	निर्वाचक का नाम : जैत सिंह पिता का नाम: जेरूप सिंह गृह संख्या : 696 उम्र : 60 लिंग : पुरुष	फोटो उपलब्ध
500	KLC1368190	निर्वाचक का नाम : पारू देवी पति का नाम: जैत सिंह गृह संख्या : 696 उम्र : 60 लिंग : महिला	फोटो उपलब्ध	501	NAE0036483	निर्वाचक का नाम : जोग सिंह पिता का नाम: जेरूपसिंह गृह संख्या : 696 उम्र : 55 लिंग : पुरुष	फोटो उपलब्ध	502	KLC2041853	निर्वाचक का नाम : तार सिंह पिता का नाम: जेरूपसिंह गृह संख्या : 696 उम्र : 54 लिंग : पुरुष	फोटो उपलब्ध
503	NAE0036442	निर्वाचक का नाम : मफरी पति का नाम: जोग सिंह गृह संख्या : 696 उम्र : 53 लिंग : महिला	फोटो उपलब्ध	504	KLC2041861	निर्वाचक का नाम : जगमाल सिंह पिता का नाम: जेरूप सिंह गृह संख्या : 696 उम्र : 44 लिंग : पुरुष	फोटो उपलब्ध	505	NAE1545144	निर्वाचक का नाम : सौरभ कंवर पति का नाम: तारसिंह गृह संख्या : 696 उम्र : 41 लिंग : महिला	फोटो उपलब्ध
506	NAE0474262	निर्वाचक का नाम : विक्रम सिंह पिता का नाम: जैत सिंह गृह संख्या : 696 उम्र : 33 लिंग : पुरुष	फोटो उपलब्ध	507	NAE1236827	निर्वाचक का नाम : शम्भू सिंह पिता का नाम: जोग सिंह गृह संख्या : 696 उम्र : 29 लिंग : पुरुष	फोटो उपलब्ध	508	NAE1545219	निर्वाचक का नाम : मदन कंवर पति का नाम: जगमाल सिंह गृह संख्या : 696 उम्र : 25 लिंग : महिला	फोटो उपलब्ध
509	NAE1673011	निर्वाचक का नाम : नज़र कंवर पति का नाम: विक्रम सिंह गृह संख्या : 696 उम्र : 25 लिंग : महिला	फोटो उपलब्ध	510	NAE1673318	निर्वाचक का नाम : डूंगर सिंह पिता का नाम: जैत सिंह गृह संख्या : 696 उम्र : 24 लिंग : पुरुष	फोटो उपलब्ध	511	NAE2003895	निर्वाचक का नाम : दिनेश सिंह पिता का नाम: जैत सिंह गृह संख्या : 696 उम्र : 20 लिंग : पुरुष	फोटो उपलब्ध
512	RJ/22/172/240230	निर्वाचक का नाम : पहाड सिंह पिता का नाम: हेम सिंह गृह संख्या : 697 उम्र : 70 लिंग : पुरुष	फोटो उपलब्ध	513	NAE0036392	निर्वाचक का नाम : हरिया पति का नाम: पहाड सिंह गृह संख्या : 697 उम्र : 66 लिंग : महिला	फोटो उपलब्ध	514	NAE0036616	निर्वाचक का नाम : सीता पति का नाम: माल सिंह गृह संख्या : 697 उम्र : 61 लिंग : महिला	फोटो उपलब्ध
515	NAE1387406	निर्वाचक का नाम : गणपत सिंह पिता का नाम: मालसिंह गृह संख्या : 697 उम्र : 33 लिंग : पुरुष	फोटो उपलब्ध	516	NAE1387422	निर्वाचक का नाम : माफी कंवर पति का नाम: गणपतसिंह गृह संख्या : 697 उम्र : 32 लिंग : महिला	फोटो उपलब्ध	517	NAE1083997	निर्वाचक का नाम : केसर सिंह पिता का नाम: पहाड सिंह गृह संख्या : 697 उम्र : 29 लिंग : पुरुष	फोटो उपलब्ध

518	NAE1236835	निर्वाचक का नाम : नेतल कँवर पति का नाम: केसर सिंह गृह संख्या : 697 उम्र : 28 लिंग : महिला	फोटो उपलब्ध	519	NAE1387448	निर्वाचक का नाम : कालूसिंह पिता का नाम: मालसिंह गृह संख्या : 697 उम्र : 26 लिंग : पुरुष	फोटो उपलब्ध	520	NAE1840842	निर्वाचक का नाम : नरपत सिंह पिता का नाम: माल सिंह गृह संख्या : 697 उम्र : 23 लिंग : पुरुष	फोटो उपलब्ध
521	NAE2039428	निर्वाचक का नाम : इंद्रा कँवर पति का नाम: कालू सिंह गृह संख्या : 697 उम्र : 23 लिंग : महिला	फोटो उपलब्ध	522	NAE1853670	निर्वाचक का नाम : गौतम सिंह पिता का नाम: मल सिंह गृह संख्या : 697 उम्र : 21 लिंग : पुरुष	फोटो उपलब्ध	523	RJ/22/172/240345	निर्वाचक का नाम : भेर सिंह पिता का नाम: हरि सिंह गृह संख्या : 698 उम्र : 77 लिंग : पुरुष	फोटो उपलब्ध
524	RJ/22/172/241011	निर्वाचक का नाम : हजां पति का नाम: भेर सिंह गृह संख्या : 698 उम्र : 75 लिंग : महिला	फोटो उपलब्ध	525	RJ/22/172/241009	निर्वाचक का नाम : सुरज पति का नाम: मोड सिंह गृह संख्या : 698 उम्र : 73 लिंग : महिला	फोटो उपलब्ध	526	RJ/22/172/241061	निर्वाचक का नाम : जय सिंह पिता का नाम: हरि सिंह गृह संख्या : 698 उम्र : 73 लिंग : पुरुष	फोटो उपलब्ध
527	RJ/22/172/241010	निर्वाचक का नाम : छगन पति का नाम: जय सिंह गृह संख्या : 698 उम्र : 71 लिंग : महिला	फोटो उपलब्ध	528	NAE0180042	निर्वाचक का नाम : धन सिंह पिता का नाम: भेर सिंह गृह संख्या : 698 उम्र : 43 लिंग : पुरुष	फोटो उपलब्ध	529	NAE0180059	निर्वाचक का नाम : गोद सिंह पिता का नाम: भेर सिंह गृह संख्या : 698 उम्र : 38 लिंग : पुरुष	फोटो उपलब्ध
530	NAE0036533	निर्वाचक का नाम : सोरम पति का नाम: धन सिंह गृह संख्या : 698 उम्र : 36 लिंग : महिला	फोटो उपलब्ध	531	NAE0870832	निर्वाचक का नाम : महेन्द्र सिंह पिता का नाम: मोड सिंह गृह संख्या : 698 उम्र : 35 लिंग : पुरुष	फोटो उपलब्ध	532	NAE1387380	निर्वाचक का नाम : राधा कँवर पति का नाम: महेन्द्र सिंह गृह संख्या : 698 उम्र : 30 लिंग : महिला	फोटो उपलब्ध
533	NAE1084003	निर्वाचक का नाम : पूर्ण कँवर पति का नाम: बलवन्त सिंह गृह संख्या : 698 उम्र : 30 लिंग : महिला	फोटो उपलब्ध	534	NAE1393222	निर्वाचक का नाम : नागसिंह पिता का नाम: जयसिंह गृह संख्या : 698 उम्र : 27 लिंग : पुरुष	फोटो उपलब्ध	535	RJ/22/172/241036	निर्वाचक का नाम : गोद सिंह पिता का नाम: चमन सिंह गृह संख्या : 699 उम्र : 73 लिंग : पुरुष	फोटो उपलब्ध
536	KLC2136513	निर्वाचक का नाम : सांवलसिंह पिता का नाम: गोदसिंह गृह संख्या : 699 उम्र : 45 लिंग : पुरुष	फोटो उपलब्ध	537	KLC2137131	निर्वाचक का नाम : जालमसिंह पिता का नाम: गोदसिंह गृह संख्या : 699 उम्र : 43 लिंग : पुरुष	फोटो उपलब्ध	538	NAE0073932	निर्वाचक का नाम : मंजू कँवर पति का नाम: सावल सिंह गृह संख्या : 699 उम्र : 38 लिंग : महिला	फोटो उपलब्ध
539	NAE0474270	निर्वाचक का नाम : पंखू कँवर पति का नाम: जालम सिंह गृह संख्या : 699 उम्र : 36 लिंग : महिला	फोटो उपलब्ध	540	RJ/22/172/240233	निर्वाचक का नाम : हडमत सिंह पिता का नाम: कुभ सिंह गृह संख्या : 700 उम्र : 80 लिंग : पुरुष	फोटो उपलब्ध	541	NAE0230706	निर्वाचक का नाम : हेवन कँवर पति का नाम: हरीसिंह गृह संख्या : 700 उम्र : 46 लिंग : महिला	फोटो उपलब्ध
542	KLC2137123	निर्वाचक का नाम : शैतानसिंह पिता का नाम: हडमत सिंह गृह संख्या : 700 उम्र : 45 लिंग : पुरुष	फोटो उपलब्ध	543	NAE0073940	निर्वाचक का नाम : सोरम कँवर पति का नाम: शैतानसिंह गृह संख्या : 700 उम्र : 44 लिंग : महिला	फोटो उपलब्ध	544	NAE0073957	निर्वाचक का नाम : मदा कँवरी पति का नाम: मदनसिंह गृह संख्या : 700 उम्र : 44 लिंग : महिला	फोटो उपलब्ध
545	NAE0230714	निर्वाचक का नाम : हरिसिंह पिता का नाम: हडमतसिंह गृह संख्या : 700 उम्र : 43 लिंग : पुरुष	फोटो उपलब्ध	546	KLC2204931	निर्वाचक का नाम : मदन सिंह पिता का नाम: हडमत सिंह गृह संख्या : 700 उम्र : 43 लिंग : पुरुष	फोटो उपलब्ध	547	NAE0344978	निर्वाचक का नाम : गणपत सिंह पिता का नाम: हडमत सिंह गृह संख्या : 700 उम्र : 43 लिंग : पुरुष	फोटो उपलब्ध

548	NAE0474288	निर्वाचक का नाम : नजर कंवर पति का नाम: गणपत सिंह गृह संख्या : 700 उम्र : 37 लिंग : महिला	फोटो उपलब्ध	549	RJ/22/172/241108	निर्वाचक का नाम : बलवन्त सिंह पिता का नाम: कुभ सिंह गृह संख्या : 701 उम्र : 64 लिंग : पुरुष	फोटो उपलब्ध	550	KLC1589225	निर्वाचक का नाम : सुबटी कंवर पति का नाम: बलवन्त सिंह गृह संख्या : 701 उम्र : 61 लिंग : महिला	फोटो उपलब्ध
551	RJ/22/172/240348	निर्वाचक का नाम : लालसिंह पिता का नाम: कुभ सिंह गृह संख्या : 701 उम्र : 60 लिंग : पुरुष	फोटो उपलब्ध	552	RJ/22/172/240406	निर्वाचक का नाम : अन्तरकंवर पति का नाम: लाल सिंह गृह संख्या : 701 उम्र : 57 लिंग : महिला	फोटो उपलब्ध	553	NAE0230904	निर्वाचक का नाम : ओम सिंह पिता का नाम: बलवंत सिंह गृह संख्या : 701 उम्र : 38 लिंग : पुरुष	फोटो उपलब्ध
554	NAE0474296	निर्वाचक का नाम : इन्द्र सिंह पिता का नाम: लाल सिंह गृह संख्या : 701 उम्र : 33 लिंग : पुरुष	फोटो उपलब्ध	555	NAE1084045	निर्वाचक का नाम : जनता कंवर पति का नाम: ओमसिंह गृह संख्या : 701 उम्र : 33 लिंग : महिला	फोटो उपलब्ध	556	NAE1084052	निर्वाचक का नाम : प्रकाश कंवर पति का नाम: सुजान सिंह गृह संख्या : 701 उम्र : 32 लिंग : महिला	फोटो उपलब्ध
557	NAE1084029	निर्वाचक का नाम : सुजान सिंह पिता का नाम: बलवन्त सिंह गृह संख्या : 701 उम्र : 31 लिंग : पुरुष	फोटो उपलब्ध	558	NAE1084078	निर्वाचक का नाम : जोकम कंवर पति का नाम: इन्द्र सिंह गृह संख्या : 701 उम्र : 31 लिंग : महिला	फोटो उपलब्ध	559	NAE1084060	निर्वाचक का नाम : वचन सिंह पिता का नाम: लाल सिंह गृह संख्या : 701 उम्र : 30 लिंग : पुरुष	फोटो उपलब्ध
560	NAE1084037	निर्वाचक का नाम : सोहन सिंह पिता का नाम: बलवन्त सिंह गृह संख्या : 701 उम्र : 30 लिंग : पुरुष	फोटो उपलब्ध	561	NAE1084011	निर्वाचक का नाम : उतम सिंह पिता का नाम: बलवन्त सिंह गृह संख्या : 701 उम्र : 29 लिंग : पुरुष	फोटो उपलब्ध	562	NAE1947282	निर्वाचक का नाम : संगीता कंवर पिता का नाम: सोहन सिंह गृह संख्या : 701 उम्र : 24 लिंग : महिला	फोटो उपलब्ध
563	KLC1589241	निर्वाचक का नाम : उगम पति का नाम: भलसिंह गृह संख्या : 702 उम्र : 70 लिंग : महिला	फोटो उपलब्ध	564	KLC2041879	निर्वाचक का नाम : मंगलसिंह पिता का नाम: भलसिंह गृह संख्या : 702 उम्र : 44 लिंग : पुरुष	फोटो उपलब्ध	565	KLC2203305	निर्वाचक का नाम : कंकर कंवर पति का नाम: मंगल सिंह गृह संख्या : 702 उम्र : 39 लिंग : महिला	फोटो उपलब्ध
566	NAE0474304	निर्वाचक का नाम : जालम सिंह पिता का नाम: भल सिंह गृह संख्या : 702 उम्र : 33 लिंग : पुरुष	फोटो उपलब्ध	567	NAE0740357	निर्वाचक का नाम : शैतान सिंह पिता का नाम: भल सिंह गृह संख्या : 702 उम्र : 31 लिंग : पुरुष	फोटो उपलब्ध	568	NAE2216927	निर्वाचक का नाम : पूजा कंवर पति का नाम: जालम सिंह गृह संख्या : 702, उम्र : 21 लिंग : महिला	फोटो उपलब्ध
569	NAE2217461	निर्वाचक का नाम : गणपत सिंह पिता का नाम: मंगल सिंह गृह संख्या : 702, उम्र : 19 लिंग : पुरुष	फोटो उपलब्ध	570	RJ/22/172/240407	निर्वाचक का नाम : राजो पति का नाम: अज सिंह गृह संख्या : 703 उम्र : 58 लिंग : महिला	फोटो उपलब्ध	571	NAE0036632	निर्वाचक का नाम : बलवंत सिंह पिता का नाम: अजय सिंह गृह संख्या : 703 उम्र : 43 लिंग : पुरुष	फोटो उपलब्ध
572	NAE0036475	निर्वाचक का नाम : पंखु कंवर पति का नाम: बलवंत सिंह गृह संख्या : 703 उम्र : 40 लिंग : महिला	फोटो उपलब्ध	573	NAE0036640	निर्वाचक का नाम : जगमाल सिंह पिता का नाम: अजय सिंह गृह संख्या : 703 उम्र : 38 लिंग : पुरुष	फोटो उपलब्ध	574	NAE1597350	निर्वाचक का नाम : इंदर सिंह पिता का नाम: अजित सिंह गृह संख्या : 703 उम्र : 31 लिंग : पुरुष	फोटो उपलब्ध
575	KLC1459882	निर्वाचक का नाम : ताराराम पिता का नाम: सामती जी गृह संख्या : 704 उम्र : 69 लिंग : पुरुष	फोटो उपलब्ध	576	RJ/22/172/241007	निर्वाचक का नाम : पयारी पति का नाम: काला गृह संख्या : 704 उम्र : 66 लिंग : महिला	फोटो उपलब्ध	577	KLC2205219	निर्वाचक का नाम : भैराराम पिता का नाम: सामतीजी गृह संख्या : 704 उम्र : 54 लिंग : पुरुष	फोटो उपलब्ध

578	KLC2136489	निर्वाचक का नाम : पारसा पिता का नाम: सामतीजी गृह संख्या : 704 उम्र : 51 लिंग : पुरुष	फोटो उपलब्ध	579	KLC1589258	निर्वाचक का नाम : जीणी देवी पति का नाम: भैराराम गृह संख्या : 704 उम्र : 50 लिंग : महिला	फोटो उपलब्ध	580	KLC1589266	निर्वाचक का नाम : शारदा पति का नाम: पारसाराम गृह संख्या : 704 उम्र : 49 लिंग : महिला	फोटो उपलब्ध
581	NAE0179754	निर्वाचक का नाम : सुन्दरदेवी पति का नाम: नरीगाराम गृह संख्या : 704 उम्र : 48 लिंग : महिला	फोटो उपलब्ध	582	KLC2041887	निर्वाचक का नाम : माली मोहनलाल सोमतीजी पिता का नाम: सोमती जी गृह संख्या : 704 उम्र : 42 लिंग : पुरुष	फोटो उपलब्ध	583	NAE0364224	निर्वाचक का नाम : कान्तिलाल पिता का नाम: ताराराम गृह संख्या : 704 उम्र : 34 लिंग : पुरुष	फोटो उपलब्ध
584	NAE0532861	निर्वाचक का नाम : अर्जुनकुमार पिता का नाम: ताराराम गृह संख्या : 704 उम्र : 34 लिंग : पुरुष	फोटो उपलब्ध	585	NAE0532838	निर्वाचक का नाम : हेवन देवी पति का नाम: कान्तिलाल गृह संख्या : 704 उम्र : 33 लिंग : महिला	फोटो उपलब्ध	586	NAE0592097	निर्वाचक का नाम : वागाराम पिता का नाम: कालाराम गृह संख्या : 704 उम्र : 33 लिंग : पुरुष	फोटो उपलब्ध
587	NAE1084086	निर्वाचक का नाम : लीला देवी पति का नाम: वागाराम गृह संख्या : 704 उम्र : 31 लिंग : महिला	फोटो उपलब्ध	588	NAE1387307	निर्वाचक का नाम : झमकादेवी पति का नाम: वीराराम गृह संख्या : 704 उम्र : 29 लिंग : महिला	फोटो उपलब्ध	589	NAE1387281	निर्वाचक का नाम : वीराराम पिता का नाम: कालाराम गृह संख्या : 704 उम्र : 27 लिंग : पुरुष	फोटो उपलब्ध
590	NAE1390343	निर्वाचक का नाम : सुरेशकुमार पिता का नाम: कालाराम गृह संख्या : 704 उम्र : 27 लिंग : पुरुष	फोटो उपलब्ध	591	NAE1870161	निर्वाचक का नाम : कृष्ण कुमार पिता का नाम: काला राम गृह संख्या : 704 उम्र : 23 लिंग : पुरुष	फोटो उपलब्ध	592	NAE2228054	निर्वाचक का नाम : चैता राम पिता का नाम: मोहन लाल गृह संख्या : 704, उम्र : 22 लिंग : पुरुष	फोटो उपलब्ध
593	NAE2136570	निर्वाचक का नाम : माली कमलेश पारसाराम पिता का नाम: पारसाराम गृह संख्या : 704, उम्र : 20 लिंग : पुरुष	फोटो उपलब्ध	594	NAE2232643	निर्वाचक का नाम : भरत कुमार पिता का नाम: मोहन लाल गृह संख्या : 704, उम्र : 20 लिंग : पुरुष	फोटो उपलब्ध	595	NAE2190056	निर्वाचक का नाम : प्रवीण कुमार पिता का नाम: मोहन लाल गृह संख्या : 704 उम्र : 19 लिंग : पुरुष	फोटो उपलब्ध
596	RJ/22/172/240238	निर्वाचक का नाम : रूडा पिता का नाम: मसरा गृह संख्या : 705 उम्र : 75 लिंग : पुरुष	फोटो उपलब्ध	597	KLC1459890	निर्वाचक का नाम : मुंगी पति का नाम: रूडा गृह संख्या : 705 उम्र : 70 लिंग : महिला	फोटो उपलब्ध	598	NAE0180505	निर्वाचक का नाम : चम्पालाल पिता का नाम: सामती गृह संख्या : 705 उम्र : 63 लिंग : पुरुष	फोटो उपलब्ध
599	KLC1368240	निर्वाचक का नाम : पारू पति का नाम: चम्पालाल गृह संख्या : 705 उम्र : 60 लिंग : महिला	फोटो उपलब्ध	600	RJ/22/172/240236	निर्वाचक का नाम : दीपा पिता का नाम: सामती गृह संख्या : 705 उम्र : 58 लिंग : पुरुष	फोटो उपलब्ध	601	KLC1589274	निर्वाचक का नाम : कमला पति का नाम: दीपा गृह संख्या : 705 उम्र : 56 लिंग : महिला	फोटो उपलब्ध
602	KLC2041895	निर्वाचक का नाम : जगमाल पिता का नाम: मसराजी गृह संख्या : 705 उम्र : 49 लिंग : पुरुष	फोटो उपलब्ध	603	KLC1589282	निर्वाचक का नाम : शायरा पति का नाम: मोहन गृह संख्या : 705 उम्र : 47 लिंग : महिला	फोटो उपलब्ध	604	KLC2207108	निर्वाचक का नाम : भंवरलाल पिता का नाम: मसराजी गृह संख्या : 705 उम्र : 46 लिंग : पुरुष	फोटो उपलब्ध
605	KLC2203602	निर्वाचक का नाम : कांता देवी पति का नाम: जगमालाराम गृह संख्या : 705 उम्र : 39 लिंग : महिला	फोटो उपलब्ध	606	KLC2203628	निर्वाचक का नाम : केवदाराम पिता का नाम: मसरा गृह संख्या : 705 उम्र : 39 लिंग : पुरुष	फोटो उपलब्ध	607	NAE0592105	निर्वाचक का नाम : सौरम देवी पति का नाम: भवरलाल गृह संख्या : 705 उम्र : 32 लिंग : महिला	फोटो उपलब्ध

608	NAE0592113	निर्वाचक का नाम : नगराम पिता का नाम: मसराराम गृह संख्या : 705 उम्र : 32 लिंग : पुरुष	फोटो उपलब्ध	609	NAE0592121	निर्वाचक का नाम : तलसाराम पिता का नाम: रूडाराम गृह संख्या : 705 उम्र : 32 लिंग : पुरुष	फोटो उपलब्ध	610	NAE0870865	निर्वाचक का नाम : निम्बाराम पिता का नाम: मसराराम गृह संख्या : 705 उम्र : 32 लिंग : पुरुष	फोटो उपलब्ध
611	NAE0870840	निर्वाचक का नाम : उतमाराम पिता का नाम: दीपाराम गृह संख्या : 705 उम्र : 31 लिंग : पुरुष	फोटो उपलब्ध	612	NAE0870857	निर्वाचक का नाम : बंशाराम पिता का नाम: रूडाराम गृह संख्या : 705 उम्र : 30 लिंग : पुरुष	फोटो उपलब्ध	613	NAE1387356	निर्वाचक का नाम : ममता पति का नाम: तलसाराम गृह संख्या : 705 उम्र : 30 लिंग : महिला	फोटो उपलब्ध
614	NAE1084094	निर्वाचक का नाम : हेवन देवी पति का नाम: उल्लमाराम गृह संख्या : 705 उम्र : 30 लिंग : महिला	फोटो उपलब्ध	615	NAE1390038	निर्वाचक का नाम : चेतनादेवी पति का नाम: नागराम गृह संख्या : 705 उम्र : 29 लिंग : महिला	फोटो उपलब्ध	616	NAE1390020	निर्वाचक का नाम : सविता देवी पति का नाम: केवडाराम गृह संख्या : 705 उम्र : 28 लिंग : महिला	फोटो उपलब्ध
617	NAE1854074	निर्वाचक का नाम : घमा राम पिता का नाम: दीपा राम गृह संख्या : 705 उम्र : 28 लिंग : पुरुष	फोटो उपलब्ध	618	NAE1840826	निर्वाचक का नाम : संतू देवी पति का नाम: वंशा राम गृह संख्या : 705 उम्र : 26 लिंग : महिला	फोटो उपलब्ध	619	NAE1870591	निर्वाचक का नाम : सौभाग देवी पति का नाम: घमा राम गृह संख्या : 705 उम्र : 26 लिंग : महिला	फोटो उपलब्ध
620	NAE2157584	निर्वाचक का नाम : रतन कुमारी पिता का नाम: चंपा लाल गृह संख्या : 705 उम्र : 19 लिंग : महिला	फोटो उपलब्ध	621	NAE0345231	निर्वाचक का नाम : भबूला पिता का नाम: प्रतापा गृह संख्या : 706 उम्र : 67 लिंग : पुरुष	फोटो उपलब्ध	622	NAE0782318	निर्वाचक का नाम : मीरा पति का नाम: गीगाराम गृह संख्या : 706 उम्र : 65 लिंग : महिला	फोटो उपलब्ध
623	NAE0345249	निर्वाचक का नाम : हस्तु पति का नाम: भबूला गृह संख्या : 706 उम्र : 64 लिंग : महिला	फोटो उपलब्ध	624	RJ/22/172/241063	निर्वाचक का नाम : चेला पिता का नाम: प्रतापा गृह संख्या : 706 उम्र : 60 लिंग : पुरुष	फोटो उपलब्ध	625	KLC1589316	निर्वाचक का नाम : पंखु पति का नाम: चेला गृह संख्या : 706 उम्र : 55 लिंग : महिला	फोटो उपलब्ध
626	KLC1589324	निर्वाचक का नाम : लुम्बा पिता का नाम: भमूताजी गृह संख्या : 706 उम्र : 47 लिंग : पुरुष	फोटो उपलब्ध	627	NAE0344788	निर्वाचक का नाम : सौपू पति का नाम: लुम्बा गृह संख्या : 706 उम्र : 45 लिंग : महिला	फोटो उपलब्ध	628	NAE1691872	निर्वाचक का नाम : रतनी देवी पति का नाम: चेला राम गृह संख्या : 706 उम्र : 34 लिंग : महिला	फोटो उपलब्ध
629	NAE1691898	निर्वाचक का नाम : नरपत बी पुरोहित पिता का नाम: भबुता जी गृह संख्या : 706 उम्र : 33 लिंग : पुरुष	फोटो उपलब्ध	630	NAE1691849	निर्वाचक का नाम : चेता राम पिता का नाम: भबुता राम गृह संख्या : 706 उम्र : 32 लिंग : पुरुष	फोटो उपलब्ध	631	NAE1691922	निर्वाचक का नाम : देशु देवी पति का नाम: नरपत कुमार गृह संख्या : 706 उम्र : 28 लिंग : महिला	फोटो उपलब्ध
632	NAE1691948	निर्वाचक का नाम : जेठा राम पिता का नाम: भबुता राम गृह संख्या : 706 उम्र : 27 लिंग : पुरुष	फोटो उपलब्ध	633	NAE1583616	निर्वाचक का नाम : जगदीश कुमार पिता का नाम: भबुता राम गृह संख्या : 706 उम्र : 24 लिंग : पुरुष	फोटो उपलब्ध	634	NAE1691963	निर्वाचक का नाम : अशोक कुमार पिता का नाम: लुंबा राम गृह संख्या : 706 उम्र : 23 लिंग : पुरुष	फोटो उपलब्ध
635	KLC2204329	निर्वाचक का नाम : चम्पा पति का नाम: मोटा गृह संख्या : 707 उम्र : 83 लिंग : महिला	फोटो उपलब्ध	636	RJ/22/172/240353	निर्वाचक का नाम : चमना पिता का नाम: मोटा गृह संख्या : 707 उम्र : 62 लिंग : पुरुष	फोटो उपलब्ध	637	RJ/22/172/240354	निर्वाचक का नाम : केली पति का नाम: चमना गृह संख्या : 707 उम्र : 60 लिंग : महिला	फोटो उपलब्ध

638	KLC2137503	निर्वाचक का नाम : डुगरा राम पिता का नाम: मोटाराम गृह संख्या : 707 उम्र : 47 लिंग : पुरुष	फोटो उपलब्ध	639	KLC2136943	निर्वाचक का नाम : जमना पति का नाम: डुंगराराम गृह संख्या : 707 उम्र : 46 लिंग : महिला	फोटो उपलब्ध	640	NAE0345405	निर्वाचक का नाम : हरिराम पिता का नाम: चमनाराम गृह संख्या : 707 उम्र : 35 लिंग : पुरुष	फोटो उपलब्ध
641	NAE1119510	निर्वाचक का नाम : अणसी देवी पति का नाम: हरीराम गृह संख्या : 707 उम्र : 34 लिंग : महिला	फोटो उपलब्ध	642	NAE0870873	निर्वाचक का नाम : रमेश कुमार पिता का नाम: चमनाराम गृह संख्या : 707 उम्र : 29 लिंग : पुरुष	फोटो उपलब्ध	643	NAE2052413	निर्वाचक का नाम : पुरा राम पिता का नाम: चमनाराम गृह संख्या : 707 उम्र : 25 लिंग : पुरुष	फोटो उपलब्ध
644	NAE2052371	निर्वाचक का नाम : सुनीता कुमारी पति का नाम: रमेश कुमार गृह संख्या : 707 उम्र : 24 लिंग : महिला	फोटो उपलब्ध	645	NAE2052397	निर्वाचक का नाम : रामजी राम पिता का नाम: डुंगरा राम गृह संख्या : 707 उम्र : 21 लिंग : पुरुष	फोटो उपलब्ध	646	NAE2192409	निर्वाचक का नाम : मदा राम पिता का नाम: डुंगरा राम गृह संख्या : 707, उम्र : 19 लिंग : पुरुष	फोटो उपलब्ध
647	RJ/22/172/240245	निर्वाचक का नाम : गेरी पति का नाम: लुम्बा गृह संख्या : 708 उम्र : 78 लिंग : महिला	फोटो उपलब्ध	648	NAE0036376	निर्वाचक का नाम : राजा पिता का नाम: लुम्बा गृह संख्या : 708 उम्र : 62 लिंग : पुरुष	फोटो उपलब्ध	649	NAE0036350	निर्वाचक का नाम : लीला पति का नाम: राजा गृह संख्या : 708 उम्र : 60 लिंग : महिला	फोटो उपलब्ध
650	RJ/22/172/240355	निर्वाचक का नाम : मृगां पिता का नाम: लम्बा गृह संख्या : 708 उम्र : 59 लिंग : पुरुष	फोटो उपलब्ध	651	RJ/22/172/240356	निर्वाचक का नाम : रखमा पति का नाम: मृंगा गृह संख्या : 708 उम्र : 54 लिंग : महिला	फोटो उपलब्ध	652	NAE0209924	निर्वाचक का नाम : दलाराम पिता का नाम: लुम्बाराम गृह संख्या : 708 उम्र : 46 लिंग : पुरुष	फोटो उपलब्ध
653	NAE0373076	निर्वाचक का नाम : मन्जीराम पिता का नाम: लुम्बाराम गृह संख्या : 708 उम्र : 38 लिंग : पुरुष	फोटो उपलब्ध	654	NAE0036368	निर्वाचक का नाम : मफो देवी पति का नाम: दलाराम गृह संख्या : 708 उम्र : 37 लिंग : महिला	फोटो उपलब्ध	655	NAE0474312	निर्वाचक का नाम : शारदा देवी पति का नाम: मनजीराम गृह संख्या : 708 उम्र : 35 लिंग : महिला	फोटो उपलब्ध
656	NAE0433672	निर्वाचक का नाम : कृष्ण कुमार चौधरी पिता का नाम: लुम्बाराम चौधरी गृह संख्या : 708 उम्र : 34 लिंग : पुरुष	फोटो उपलब्ध	657	NAE0870881	निर्वाचक का नाम : मोरो देवी पति का नाम: कृष्ण कुमार गृह संख्या : 708 उम्र : 32 लिंग : महिला	फोटो उपलब्ध	658	NAE2187672	निर्वाचक का नाम : जेठा राम पिता का नाम: राजा राम गृह संख्या : 708, उम्र : 23 लिंग : पुरुष	फोटो उपलब्ध
659	RJ/22/172/241004	निर्वाचक का नाम : पारू पति का नाम: दरगा गृह संख्या : 709 उम्र : 80 लिंग : महिला	फोटो उपलब्ध	660	RJ/22/172/241052	निर्वाचक का नाम : भोमा पिता का नाम: कुभा गृह संख्या : 709 उम्र : 80 लिंग : पुरुष	फोटो उपलब्ध	661	RJ/22/172/241003	निर्वाचक का नाम : तारी पति का नाम: भोमा गृह संख्या : 709 उम्र : 77 लिंग : महिला	फोटो उपलब्ध
662	NAE0209999	निर्वाचक का नाम : भीमा पिता का नाम: दरगा गृह संख्या : 709 उम्र : 62 लिंग : पुरुष	फोटो उपलब्ध	663	KLC1368307	निर्वाचक का नाम : गंगा पति का नाम: भीमा गृह संख्या : 709 उम्र : 60 लिंग : महिला	फोटो उपलब्ध	664	KLC2042091	निर्वाचक का नाम : जवाना पिता का नाम: कुम्भा गृह संख्या : 709 उम्र : 54 लिंग : पुरुष	फोटो उपलब्ध
665	KLC1589357	निर्वाचक का नाम : गंगा पति का नाम: वालाराम गृह संख्या : 709 उम्र : 50 लिंग : महिला	फोटो उपलब्ध	666	NAE0210062	निर्वाचक का नाम : राजाराम पिता का नाम: भोमाराम गृह संख्या : 709 उम्र : 47 लिंग : पुरुष	फोटो उपलब्ध	667	KLC1589340	निर्वाचक का नाम : वालाराम पिता का नाम: दरगा राम गृह संख्या : 709 उम्र : 46 लिंग : पुरुष	फोटो उपलब्ध

668	NAE0684319	निर्वाचक का नाम : मफी पति का नाम: राजाराम गृह संख्या : 709 उम्र : 46 लिंग : महिला	फोटो उपलब्ध	669	KLC2042117	निर्वाचक का नाम : केतु पति का नाम: जवाना गृह संख्या : 709 उम्र : 46 लिंग : महिला	फोटो उपलब्ध	670	NAE0210054	निर्वाचक का नाम : बगाराम पिता का नाम: भोमा गृह संख्या : 709 उम्र : 42 लिंग : पुरुष	फोटो उपलब्ध
671	NAE0928531	निर्वाचक का नाम : भवाराम पिता का नाम: जवानाराम गृह संख्या : 709 उम्र : 38 लिंग : पुरुष	फोटो उपलब्ध	672	NAE0870907	निर्वाचक का नाम : अनाराम पिता का नाम: जवानाराम गृह संख्या : 709 उम्र : 36 लिंग : पुरुष	फोटो उपलब्ध	673	NAE0870915	निर्वाचक का नाम : देशू देवी पति का नाम: अनाराम गृह संख्या : 709 उम्र : 33 लिंग : महिला	फोटो उपलब्ध
674	NAE0870899	निर्वाचक का नाम : गीगी देवी पति का नाम: बगारामजी गृह संख्या : 709 उम्र : 32 लिंग : महिला	फोटो उपलब्ध	675	NAE0474320	निर्वाचक का नाम : प्रकाश चौधरी पिता का नाम: भीमाराम गृह संख्या : 709 उम्र : 32 लिंग : पुरुष	फोटो उपलब्ध	676	NAE1667021	निर्वाचक का नाम : कमला देवी पति का नाम: भव राम गृह संख्या : 709 उम्र : 31 लिंग : महिला	फोटो उपलब्ध
677	NAE1667112	निर्वाचक का नाम : बाबू राम पिता का नाम: जवान राम गृह संख्या : 709 उम्र : 28 लिंग : पुरुष	फोटो उपलब्ध	678	NAE1985613	निर्वाचक का नाम : गणपत राम पिता का नाम: राजा राम चौधरी गृह संख्या : 709 उम्र : 27 लिंग : पुरुष	फोटो उपलब्ध	679	NAE1431451	निर्वाचक का नाम : सुगा देवी पति का नाम: प्रकाश गृह संख्या : 709 उम्र : 26 लिंग : महिला	फोटो उपलब्ध
680	NAE1508068	निर्वाचक का नाम : संगीता पटेल पिता का नाम: वाला राम गृह संख्या : 709 उम्र : 25 लिंग : महिला	फोटो उपलब्ध	681	NAE1985639	निर्वाचक का नाम : ममता देवी पति का नाम: गणपत राम गृह संख्या : 709 उम्र : 24 लिंग : महिला	फोटो उपलब्ध	682	NAE1946508	निर्वाचक का नाम : रवींद्र कुमार पिता का नाम: वाला राम गृह संख्या : 709 उम्र : 21 लिंग : पुरुष	फोटो उपलब्ध
683	RJ/22/172/241058	निर्वाचक का नाम : वेला पिता का नाम: कुभा गृह संख्या : 710 उम्र : 75 लिंग : पुरुष	फोटो उपलब्ध	684	RJ/22/172/240360	निर्वाचक का नाम : पेपा पति का नाम: वेला गृह संख्या : 710 उम्र : 70 लिंग : महिला	फोटो उपलब्ध	685	NAE0181230	निर्वाचक का नाम : नरसाराम पिता का नाम: वेलाराम गृह संख्या : 710 उम्र : 46 लिंग : पुरुष	फोटो उपलब्ध
686	NAE0180869	निर्वाचक का नाम : कमला पति का नाम: नरसाराम गृह संख्या : 710 उम्र : 41 लिंग : महिला	फोटो उपलब्ध	687	KLC2206365	निर्वाचक का नाम : भेराराम पिता का नाम: वेलाराम गृह संख्या : 710 उम्र : 41 लिंग : पुरुष	फोटो उपलब्ध	688	KLC2206340	निर्वाचक का नाम : अजाराम पिता का नाम: वेलाराम गृह संख्या : 710 उम्र : 38 लिंग : पुरुष	फोटो उपलब्ध
689	NAE0231266	निर्वाचक का नाम : देशू देवी पति का नाम: भेराराम गृह संख्या : 710 उम्र : 37 लिंग : महिला	फोटो उपलब्ध	690	NAE0990283	निर्वाचक का नाम : केली देवी पति का नाम: अजाराम गृह संख्या : 710 उम्र : 31 लिंग : महिला	फोटो उपलब्ध	691	NAE1390384	निर्वाचक का नाम : जौनूराम पिता का नाम: वेलाराम गृह संख्या : 710 उम्र : 29 लिंग : पुरुष	फोटो उपलब्ध
692	NAE2242774	निर्वाचक का नाम : प्रकाश कुमार पिता का नाम: नरसा राम गृह संख्या : 710 उम्र : 20 लिंग : पुरुष	फोटो उपलब्ध	693	NAE2136786	निर्वाचक का नाम : पिंटा कुमारी पिता का नाम: नरसा राम गृह संख्या : 710 उम्र : 19 लिंग : महिला	फोटो उपलब्ध	694	RJ/22/172/241059	निर्वाचक का नाम : हरजी पिता का नाम: कुभा गृह संख्या : 711 उम्र : 70 लिंग : पुरुष	फोटो उपलब्ध
695	KLC1368315	निर्वाचक का नाम : भूरी पति का नाम: हरजी गृह संख्या : 711 उम्र : 67 लिंग : महिला	फोटो उपलब्ध	696	NAE1508084	निर्वाचक का नाम : देसु पिता का नाम: हरजीराम गृह संख्या : 711 उम्र : 37 लिंग : महिला	फोटो उपलब्ध	697	NAE2136851	निर्वाचक का नाम : दला राम पिता का नाम: हरजी राम गृह संख्या : 711 उम्र : 19 लिंग : पुरुष	फोटो उपलब्ध

698	RJ/22/172/240362	निर्वाचक का नाम : केसी पति का नाम: जोरा गृह संख्या : 712 उम्र : 70 लिंग : महिला	फोटो उपलब्ध	699	RJ/22/172/241110	निर्वाचक का नाम : जोधा पिता का नाम: माला गृह संख्या : 712 उम्र : 67 लिंग : पुरुष	फोटो उपलब्ध	700	KLC1765668	निर्वाचक का नाम : लीला राम पिता का नाम: जोरा जी गृह संख्या : 712 उम्र : 45 लिंग : पुरुष	फोटो उपलब्ध
701	NAE0231167	निर्वाचक का नाम : लवंगो देवी पति का नाम: लीला राम गृह संख्या : 712 उम्र : 44 लिंग : महिला	फोटो उपलब्ध	702	NAE0928549	निर्वाचक का नाम : कृष्णराम पिता का नाम: जोराराम गृह संख्या : 712 उम्र : 42 लिंग : पुरुष	फोटो उपलब्ध	703	NAE0870923	निर्वाचक का नाम : ढपी देवी पति का नाम: कृष्णराम गृह संख्या : 712 उम्र : 40 लिंग : महिला	फोटो उपलब्ध
704	NAE0870931	निर्वाचक का नाम : जतनो देवी पति का नाम: नरिगाराम गृह संख्या : 712 उम्र : 38 लिंग : महिला	फोटो उपलब्ध	705	NAE0928556	निर्वाचक का नाम : नरिगाराम पिता का नाम: जोराराम गृह संख्या : 712 उम्र : 38 लिंग : पुरुष	फोटो उपलब्ध	706	NAE2256626	निर्वाचक का नाम : दरजा राम पिता का नाम: लीला राम गृह संख्या : 712, उम्र : 19 लिंग : पुरुष	फोटो उपलब्ध
707	RJ/22/172/241090	निर्वाचक का नाम : टीपु पति का नाम: करणा गृह संख्या : 713 उम्र : 86 लिंग : महिला	फोटो उपलब्ध	708	RJ/22/172/241095	निर्वाचक का नाम : पीरा पिता का नाम: करणा गृह संख्या : 713 उम्र : 60 लिंग : पुरुष	फोटो उपलब्ध	709	RJ/22/172/240411	निर्वाचक का नाम : लीलू पति का नाम: पीरा गृह संख्या : 713 उम्र : 57 लिंग : महिला	फोटो उपलब्ध
710	RJ/22/172/240422	निर्वाचक का नाम : भूरा पिता का नाम: करनाराम गृह संख्या : 713 उम्र : 52 लिंग : पुरुष	फोटो उपलब्ध	711	NAE0782359	निर्वाचक का नाम : हीरा पिता का नाम: करना गृह संख्या : 713 उम्र : 46 लिंग : पुरुष	फोटो उपलब्ध	712	KLC1589381	निर्वाचक का नाम : मफी पति का नाम: हीरा गृह संख्या : 713 उम्र : 45 लिंग : महिला	फोटो उपलब्ध
713	KLC1589373	निर्वाचक का नाम : पंखी पति का नाम: भूरा गृह संख्या : 713 उम्र : 45 लिंग : महिला	फोटो उपलब्ध	714	NAE0928564	निर्वाचक का नाम : मुंगाराम पिता का नाम: करनाजी गृह संख्या : 713 उम्र : 45 लिंग : पुरुष	फोटो उपलब्ध	715	NAE0870949	निर्वाचक का नाम : बादली देवी पति का नाम: मुंगाराम गृह संख्या : 713 उम्र : 35 लिंग : महिला	फोटो उपलब्ध
716	NAE0990291	निर्वाचक का नाम : जबराराम पिता का नाम: पीराराम गृह संख्या : 713 उम्र : 31 लिंग : पुरुष	फोटो उपलब्ध	717	NAE1393248	निर्वाचक का नाम : गोमती पति का नाम: जबराराम गृह संख्या : 713 उम्र : 30 लिंग : महिला	फोटो उपलब्ध	718	NAE2033926	निर्वाचक का नाम : डायरा पति का नाम: भूरा राम गृह संख्या : 713 उम्र : 26 लिंग : पुरुष	फोटो उपलब्ध
719	NAE2040772	निर्वाचक का नाम : श्रवण कुमार पिता का नाम: पीरा राम गृह संख्या : 713 उम्र : 26 लिंग : पुरुष	फोटो उपलब्ध	720	NAE1393297	निर्वाचक का नाम : मोहब्बता राम पिता का नाम: पीराराम गृह संख्या : 713 उम्र : 26 लिंग : पुरुष	फोटो उपलब्ध	721	NAE2175651	निर्वाचक का नाम : पवन कुमारी पिता का नाम: भूरा राम गृह संख्या : 713, उम्र : 22 लिंग : महिला	फोटो उपलब्ध
722	NAE2033777	निर्वाचक का नाम : कैलाश कुमार पिता का नाम: हीराराम गृह संख्या : 713 उम्र : 21 लिंग : पुरुष	फोटो उपलब्ध	723	NAE2224384	निर्वाचक का नाम : पिंटा कुमारी पिता का नाम: हीरा राम गृह संख्या : 713, उम्र : 19 लिंग : महिला	फोटो उपलब्ध	724	NAE0344150	निर्वाचक का नाम : डायरा पिता का नाम: प्रेमा गृह संख्या : 714 उम्र : 60 लिंग : पुरुष	फोटो उपलब्ध
725	RJ/22/172/241022	निर्वाचक का नाम : टीपु पति का नाम: डायरा गृह संख्या : 714 उम्र : 57 लिंग : महिला	फोटो उपलब्ध	726	RJ/22/172/241109	निर्वाचक का नाम : भेरा पिता का नाम: प्रेमा गृह संख्या : 714 उम्र : 56 लिंग : पुरुष	फोटो उपलब्ध	727	NAE0592139	निर्वाचक का नाम : मसराराम पिता का नाम: डायराराम गृह संख्या : 714 उम्र : 37 लिंग : पुरुष	फोटो उपलब्ध

728	NAE0928572	निर्वाचक का नाम : जीणी देवी पति का नाम: मसराराम गृह संख्या : 714 उम्र : 33 लिंग : महिला	फोटो उपलब्ध	729	RJ/22/172/240409	निर्वाचक का नाम : भवरी पति का नाम: सरदारगर गृह संख्या : 715 उम्र : 82 लिंग : महिला	फोटो उपलब्ध	730	KLC2041911	निर्वाचक का नाम : काली पति का नाम: रतनगर गृह संख्या : 715 उम्र : 72 लिंग : महिला	फोटो उपलब्ध
731	KLC1368265	निर्वाचक का नाम : छैलगर पिता का नाम: सरदारगर गृह संख्या : 715 उम्र : 58 लिंग : पुरुष	फोटो उपलब्ध	732	KLC2041903	निर्वाचक का नाम : छनन पति का नाम: छैलगर गृह संख्या : 715 उम्र : 56 लिंग : महिला	फोटो उपलब्ध	733	NAE0181412	निर्वाचक का नाम : दानगिरी पिता का नाम: रतन गिरी गृह संख्या : 715 उम्र : 45 लिंग : पुरुष	फोटो उपलब्ध
734	KLC2041929	निर्वाचक का नाम : बलवंतगर पिता का नाम: सरदारगर गृह संख्या : 715 उम्र : 44 लिंग : पुरुष	फोटो उपलब्ध	735	NAE0181008	निर्वाचक का नाम : पारस देवी पति का नाम: हरिगर गृह संख्या : 715 उम्र : 43 लिंग : महिला	फोटो उपलब्ध	736	NAE0180976	निर्वाचक का नाम : मफी देवी पति का नाम: बलवंत गर गृह संख्या : 715 उम्र : 40 लिंग : महिला	फोटो उपलब्ध
737	NAE0181420	निर्वाचक का नाम : तीजो देवी पति का नाम: दान गिरी गृह संख्या : 715 उम्र : 40 लिंग : महिला	फोटो उपलब्ध	738	NAE0181404	निर्वाचक का नाम : अशोक गिरी पिता का नाम: रतन गिरी गृह संख्या : 715 उम्र : 38 लिंग : पुरुष	फोटो उपलब्ध	739	NAE0592147	निर्वाचक का नाम : चन्दादेवी पति का नाम: अशोकगिरी गृह संख्या : 715 उम्र : 32 लिंग : महिला	फोटो उपलब्ध
740	NAE1393057	निर्वाचक का नाम : पदमगिरी पिता का नाम: छैलगिरी गृह संख्या : 715 उम्र : 30 लिंग : पुरुष	फोटो उपलब्ध	741	NAE1390434	निर्वाचक का नाम : भावना पति का नाम: पदमगिरी गृह संख्या : 715 उम्र : 28 लिंग : महिला	फोटो उपलब्ध	742	KLC1459932	निर्वाचक का नाम : चम्या पति का नाम: भला गृह संख्या : 716 उम्र : 80 लिंग : महिला	फोटो उपलब्ध
743	NAE0209882	निर्वाचक का नाम : सावंला पिता का नाम: भला गृह संख्या : 716 उम्र : 69 लिंग : पुरुष	फोटो उपलब्ध	744	RJ/22/172/240350	निर्वाचक का नाम : खेदा पिता का नाम: भला गृह संख्या : 716 उम्र : 64 लिंग : पुरुष	फोटो उपलब्ध	745	RJ/22/172/240351	निर्वाचक का नाम : चूहा पति का नाम: खेदा गृह संख्या : 716 उम्र : 60 लिंग : महिला	फोटो उपलब्ध
746	KLC2042109	निर्वाचक का नाम : पीराराम पिता का नाम: भला गृह संख्या : 716 उम्र : 49 लिंग : पुरुष	फोटो उपलब्ध	747	NAE0307124	निर्वाचक का नाम : अणदाराम पिता का नाम: भलाराम गृह संख्या : 716 उम्र : 46 लिंग : पुरुष	फोटो उपलब्ध	748	KLC2137271	निर्वाचक का नाम : सन्तोकी पति का नाम: पीरा गृह संख्या : 716 उम्र : 45 लिंग : महिला	फोटो उपलब्ध
749	NAE0307108	निर्वाचक का नाम : सुरका कुमारी पिता का नाम: सावला राम गृह संख्या : 716 उम्र : 35 लिंग : महिला	फोटो उपलब्ध	750	NAE0592154	निर्वाचक का नाम : दीपा राम चौधरी पिता का नाम: खेन्दा राम गृह संख्या : 716 उम्र : 32 लिंग : पुरुष	फोटो उपलब्ध	751	NAE1545243	निर्वाचक का नाम : हंजा चौधरी पिता का नाम: खिंदा राम गृह संख्या : 716 उम्र : 30 लिंग : पुरुष	फोटो उपलब्ध
752	NAE2192466	निर्वाचक का नाम : देशु देवी पति का नाम: दीपा राम चौधरी गृह संख्या : 716, उम्र : 30 लिंग : महिला	फोटो उपलब्ध	753	NAE2210920	निर्वाचक का नाम : नागजीराम चौधरी पिता का नाम: पीराराम चौधरी गृह संख्या : 716, उम्र : 29 लिंग : पुरुष	फोटो उपलब्ध	754	NAE2131902	निर्वाचक का नाम : कैलाश कुमार पिता का नाम: सांवला राम गृह संख्या : 716, उम्र : 28 लिंग : पुरुष	फोटो उपलब्ध
755	NAE1550326	निर्वाचक का नाम : लक्ष्मी देवी पति का नाम: कैलाश कुमार गृह संख्या : 716 उम्र : 28 लिंग : महिला	फोटो उपलब्ध	756	NAE2211027	निर्वाचक का नाम : जबराराम चौधरी पिता का नाम: पीराराम चौधरी गृह संख्या : 716, उम्र : 27 लिंग : पुरुष	फोटो उपलब्ध	757	NAE1545292	निर्वाचक का नाम : पारस देवी पति का नाम: हंजा राम गृह संख्या : 716 उम्र : 26 लिंग : महिला	फोटो उपलब्ध

758	NAE2245991	निर्वाचक का नाम : भंवरी चौधरी पति का नाम: नागजीराम चौधरी गृह संख्या : 716 उम्र : 24 लिंग : महिला	फोटो उपलब्ध	759	NAE2212272	निर्वाचक का नाम : सीता चौधरी पिता का नाम: पीराराम चौधरी गृह संख्या : 716, उम्र : 20 लिंग : महिला	फोटो उपलब्ध	760	NAE2236024	निर्वाचक का नाम : संतोष कुमारी पति का नाम: जबराराम पी चौधरी गृह संख्या : 716, उम्र : 20 लिंग : महिला	फोटो उपलब्ध
761	RJ/22/172/240243	निर्वाचक का नाम : आबा पिता का नाम: सवा गृह संख्या : 717 उम्र : 63 लिंग : पुरुष	फोटो उपलब्ध	762	RJ/22/172/241031	निर्वाचक का नाम : केवदा पिता का नाम: सवा गृह संख्या : 717 उम्र : 61 लिंग : पुरुष	फोटो उपलब्ध	763	KLC1368281	निर्वाचक का नाम : पारवती पति का नाम: अम्बा गृह संख्या : 717 उम्र : 59 लिंग : महिला	फोटो उपलब्ध
764	KLC1459940	निर्वाचक का नाम : लीलू पति का नाम: केवदा गृह संख्या : 717 उम्र : 59 लिंग : महिला	फोटो उपलब्ध	765	KLC1460120	निर्वाचक का नाम : ओम प्रकाश पिता का नाम: अम्बा राम गृह संख्या : 717 उम्र : 46 लिंग : पुरुष	फोटो उपलब्ध	766	KLC2203842	निर्वाचक का नाम : पवन पति का नाम: ओमप्रकाश गृह संख्या : 717 उम्र : 40 लिंग : महिला	फोटो उपलब्ध
767	KLC2203792	निर्वाचक का नाम : सीता पति का नाम: कृष्ण कुमार गृह संख्या : 717 उम्र : 39 लिंग : महिला	फोटो उपलब्ध	768	KLC1460138	निर्वाचक का नाम : कृष्ण कुमार पिता का नाम: केवदा राम गृह संख्या : 717 उम्र : 39 लिंग : पुरुष	फोटो उपलब्ध	769	NAE0740365	निर्वाचक का नाम : रमेश कुमार पिता का नाम: केवदाराम गृह संख्या : 717 उम्र : 31 लिंग : पुरुष	फोटो उपलब्ध
770	NAE0990309	निर्वाचक का नाम : भमरी देवी पति का नाम: वगताराम गृह संख्या : 717 उम्र : 31 लिंग : महिला	फोटो उपलब्ध	771	NAE1236843	निर्वाचक का नाम : मोरो देवी पति का नाम: रमेश कुमार गृह संख्या : 717 उम्र : 31 लिंग : महिला	फोटो उपलब्ध	772	NAE0684327	निर्वाचक का नाम : जेरूपा पिता का नाम: प्रेमा गृह संख्या : 718 उम्र : 53 लिंग : पुरुष	फोटो उपलब्ध
773	NAE0344549	निर्वाचक का नाम : अणसी पति का नाम: जेरूपा गृह संख्या : 718 उम्र : 52 लिंग : महिला	फोटो उपलब्ध	774	NAE1236850	निर्वाचक का नाम : कैलाश कुमार पिता का नाम: भीमा राम गृह संख्या : 826 उम्र : 27 लिंग : पुरुष	फोटो उपलब्ध	775	NAE1776129	निर्वाचक का नाम : अर्जुन राजपुरोहित पिता का नाम: चेला राम गृह संख्या : 826 उम्र : 23 लिंग : पुरुष	फोटो उपलब्ध
776	NAE0433680	निर्वाचक का नाम : वगता राम पिता का नाम: अम्बा राम गृह संख्या : - उम्र : 34 लिंग : पुरुष	फोटो उपलब्ध	777	NAE2232551	निर्वाचक का नाम : शाहरुख खां पिता का नाम: असकर खान गृह संख्या : अस्कर खां उम्र : 20 लिंग : पुरुष	फोटो उपलब्ध				

778	NAE0990317	निर्वाचक का नाम : रणछाराम पिता का नाम: सालुराम गृह संख्या : 736 उम्र : 30 लिंग : पुरुष	फोटो उपलब्ध	779	NAE2235869	निर्वाचक का नाम : मंजू पति का नाम: हरिया राम गृह संख्या : 736, उम्र : 26 लिंग : महिला	फोटो उपलब्ध	780	NAE2235877	निर्वाचक का नाम : हरिया राम पिता का नाम: सालुराम गृह संख्या : 736, उम्र : 26 लिंग : पुरुष	फोटो उपलब्ध
781	NAE1795897	निर्वाचक का नाम : झीनी देवी पति का नाम: मकना गृह संख्या : 737 उम्र : 71 लिंग : महिला	फोटो उपलब्ध	782	RJ/22/172/240063	निर्वाचक का नाम : चतरा पिता का नाम: खंगाराम गृह संख्या : 737 उम्र : 63 लिंग : पुरुष	फोटो उपलब्ध	783	KLC1460021	निर्वाचक का नाम : मकना राम पिता का नाम: खंगारा गृह संख्या : 737 उम्र : 62 लिंग : पुरुष	फोटो उपलब्ध
784	RJ/22/172/240373	निर्वाचक का नाम : लुगा पति का नाम: चतरा गृह संख्या : 737 उम्र : 60 लिंग : महिला	फोटो उपलब्ध	785	NAE0036673	निर्वाचक का नाम : अजा पिता का नाम: खंगारा गृह संख्या : 737 उम्र : 60 लिंग : पुरुष	फोटो उपलब्ध	786	NAE0231589	निर्वाचक का नाम : ढफी पति का नाम: अजा गृह संख्या : 737 उम्र : 56 लिंग : महिला	फोटो उपलब्ध
787	KLC1589431	निर्वाचक का नाम : बिजला पिता का नाम: खंगारा गृह संख्या : 737 उम्र : 51 लिंग : पुरुष	फोटो उपलब्ध	788	NAE0782367	निर्वाचक का नाम : सणगारी पति का नाम: बिजला गृह संख्या : 737 उम्र : 49 लिंग : महिला	फोटो उपलब्ध	789	NAE0036731	निर्वाचक का नाम : नरसीराम पिता का नाम: खंगाराराम गृह संख्या : 737 उम्र : 39 लिंग : पुरुष	फोटो उपलब्ध
790	NAE1048107	निर्वाचक का नाम : केसाराम पिता का नाम: मकनाराम गृह संख्या : 737 उम्र : 38 लिंग : पुरुष	फोटो उपलब्ध	791	NAE0036772	निर्वाचक का नाम : ढफी पति का नाम: नरसी गृह संख्या : 737 उम्र : 36 लिंग : महिला	फोटो उपलब्ध	792	NAE1048123	निर्वाचक का नाम : लालाराम पिता का नाम: मकनाराम गृह संख्या : 737 उम्र : 36 लिंग : पुरुष	फोटो उपलब्ध
793	NAE1048115	निर्वाचक का नाम : मोरो देवी पति का नाम: केसाराम गृह संख्या : 737 उम्र : 32 लिंग : महिला	फोटो उपलब्ध	794	NAE1084102	निर्वाचक का नाम : संतु देवी पति का नाम: लालाराम गृह संख्या : 737 उम्र : 31 लिंग : महिला	फोटो उपलब्ध	795	NAE1168947	निर्वाचक का नाम : लक्ष्मी देवी पति का नाम: रेवाराम गृह संख्या : 737 उम्र : 31 लिंग : महिला	फोटो उपलब्ध
796	NAE1048131	निर्वाचक का नाम : रेवाराम पिता का नाम: मकनाराम गृह संख्या : 737 उम्र : 30 लिंग : पुरुष	फोटो उपलब्ध	797	KLC2136679	निर्वाचक का नाम : भीखी पति का नाम: पाता गृह संख्या : 738 उम्र : 84 लिंग : महिला	फोटो उपलब्ध	798	KLC2136653	निर्वाचक का नाम : ढफी पति का नाम: ओखा गृह संख्या : 739 उम्र : 65 लिंग : महिला	फोटो उपलब्ध
799	NAE0447805	निर्वाचक का नाम : काली देवी पति का नाम: सालुराम गृह संख्या : 739 उम्र : 57 लिंग : महिला	फोटो उपलब्ध	800	NAE0881367	निर्वाचक का नाम : देशु देवी पति का नाम: आम्बाराम गृह संख्या : 739 उम्र : 36 लिंग : महिला	फोटो उपलब्ध	801	NAE0433698	निर्वाचक का नाम : आम्बा राम पिता का नाम: ओखा राम गृह संख्या : 739 उम्र : 36 लिंग : पुरुष	फोटो उपलब्ध
802	NAE0871061	निर्वाचक का नाम : छोगाराम पिता का नाम: सालुराम गृह संख्या : 739 उम्र : 33 लिंग : पुरुष	फोटो उपलब्ध	803	NAE0928580	निर्वाचक का नाम : चतरू देवी पति का नाम: छोगाराम गृह संख्या : 739 उम्र : 33 लिंग : महिला	फोटो उपलब्ध	804	NAE1119619	निर्वाचक का नाम : मंजू देवी पति का नाम: दिनेश कुमार गृह संख्या : 739 उम्र : 30 लिंग : महिला	फोटो उपलब्ध
805	NAE1390442	निर्वाचक का नाम : दिनेशकुमार पिता का नाम: ओखाराम गृह संख्या : 739 उम्र : 29 लिंग : पुरुष	फोटो उपलब्ध	806	KLC2136638	निर्वाचक का नाम : राजो देवी पति का नाम: मोबता राम गृह संख्या : 740 उम्र : 66 लिंग : महिला	फोटो उपलब्ध	807	KLC1368380	निर्वाचक का नाम : सांवला पिता का नाम: पाता गृह संख्या : 740 उम्र : 60 लिंग : पुरुष	फोटो उपलब्ध

808	KLC2136687	निर्वाचक का नाम : ओखी पति का नाम: सांवला गृह संख्या : 740 उम्र : 57 लिंग : महिला	फोटो उपलब्ध	809	KLC2136695	निर्वाचक का नाम : मथरो पति का नाम: ओबा गृह संख्या : 740 उम्र : 50 लिंग : महिला	फोटो उपलब्ध	810	NAE0364240	निर्वाचक का नाम : आंबाराम पिता का नाम: पाताराम गृह संख्या : 740 उम्र : 49 लिंग : पुरुष	फोटो उपलब्ध
811	NAE0130773	निर्वाचक का नाम : हरसन पिता का नाम: पाता गृह संख्या : 740 उम्र : 45 लिंग : पुरुष	फोटो उपलब्ध	812	NAE0433706	निर्वाचक का नाम : पुनमाराम पिता का नाम: मोबता राम गृह संख्या : 740 उम्र : 36 लिंग : पुरुष	फोटो उपलब्ध	813	NAE0990325	निर्वाचक का नाम : नरसाराम पिता का नाम: सांवलाराम गृह संख्या : 740 उम्र : 35 लिंग : पुरुष	फोटो उपलब्ध
814	NAE0928598	निर्वाचक का नाम : दौलाराम पिता का नाम: मोबताराम गृह संख्या : 740 उम्र : 33 लिंग : पुरुष	फोटो उपलब्ध	815	NAE0881375	निर्वाचक का नाम : बादली देवी पति का नाम: पुनमाराम गृह संख्या : 740 उम्र : 32 लिंग : महिला	फोटो उपलब्ध	816	NAE0740381	निर्वाचक का नाम : हीराराम पिता का नाम: आबारामजी गृह संख्या : 740 उम्र : 31 लिंग : पुरुष	फोटो उपलब्ध
817	NAE0990333	निर्वाचक का नाम : गोपी देवी पति का नाम: नरसाराम गृह संख्या : 740 उम्र : 31 लिंग : महिला	फोटो उपलब्ध	818	NAE0990358	निर्वाचक का नाम : कल्लू देवी पति का नाम: हीराराम गृह संख्या : 740 उम्र : 31 लिंग : महिला	फोटो उपलब्ध	819	NAE0990341	निर्वाचक का नाम : दीपाराम पिता का नाम: सांवलाराम गृह संख्या : 740 उम्र : 30 लिंग : पुरुष	फोटो उपलब्ध
820	NAE1390459	निर्वाचक का नाम : गोमतीदेवी पति का नाम: दीपाराम गृह संख्या : 740 उम्र : 30 लिंग : महिला	फोटो उपलब्ध	821	NAE1550375	निर्वाचक का नाम : तेजा राम पिता का नाम: आम्ब राम गृह संख्या : 740 उम्र : 25 लिंग : पुरुष	फोटो उपलब्ध	822	NAE1737840	निर्वाचक का नाम : दला राम पिता का नाम: सांवला गृह संख्या : 740 उम्र : 25 लिंग : पुरुष	फोटो उपलब्ध
823	RJ/22/172/241088	निर्वाचक का नाम : बिजला पिता का नाम: सुरता गृह संख्या : 741 उम्र : 63 लिंग : पुरुष	फोटो उपलब्ध	824	KLC1589449	निर्वाचक का नाम : मथरो पति का नाम: बिजला गृह संख्या : 741 उम्र : 59 लिंग : महिला	फोटो उपलब्ध	825	RJ/22/172/241064	निर्वाचक का नाम : वीजा पिता का नाम: काला गृह संख्या : 741 उम्र : 58 लिंग : पुरुष	फोटो उपलब्ध
826	KLC2042034	निर्वाचक का नाम : काला पिता का नाम: सुरता गृह संख्या : 741 उम्र : 57 लिंग : पुरुष	फोटो उपलब्ध	827	KLC1589456	निर्वाचक का नाम : हरियां पति का नाम: काला गृह संख्या : 741 उम्र : 54 लिंग : महिला	फोटो उपलब्ध	828	KLC2042059	निर्वाचक का नाम : रूपा पिता का नाम: कालाराम गृह संख्या : 741 उम्र : 48 लिंग : पुरुष	फोटो उपलब्ध
829	KLC2042067	निर्वाचक का नाम : चम्पा पति का नाम: रूपा गृह संख्या : 741 उम्र : 48 लिंग : महिला	फोटो उपलब्ध	830	KLC2042042	निर्वाचक का नाम : हीरो देवी पति का नाम: वीजा गृह संख्या : 741 उम्र : 45 लिंग : महिला	फोटो उपलब्ध	831	NAE1620574	निर्वाचक का नाम : लक्ष्मण कुमार पिता का नाम: रूपा राम गृह संख्या : 741 उम्र : 24 लिंग : पुरुष	फोटो उपलब्ध
832	NAE1840974	निर्वाचक का नाम : भरत देवासी पिता का नाम: वीजा राम गृह संख्या : 741 उम्र : 24 लिंग : पुरुष	फोटो उपलब्ध	833	NAE1865211	निर्वाचक का नाम : नगा राम पिता का नाम: बिजला राम गृह संख्या : 741 उम्र : 24 लिंग : पुरुष	फोटो उपलब्ध	834	RJ/22/172/240375	निर्वाचक का नाम : हंजाराम पिता का नाम: समेला गृह संख्या : 743 उम्र : 71 लिंग : पुरुष	फोटो उपलब्ध
835	NAE1550433	निर्वाचक का नाम : मंगला राम पिता का नाम: मोडाराम गृह संख्या : 743 उम्र : 51 लिंग : पुरुष	फोटो उपलब्ध	836	NAE1545359	निर्वाचक का नाम : हीरा राम पिता का नाम: मोडाराम गृह संख्या : 743 उम्र : 47 लिंग : पुरुष	फोटो उपलब्ध	837	NAE1620616	निर्वाचक का नाम : रेवा राम पिता का नाम: मोडाराम गृह संख्या : 743 उम्र : 44 लिंग : पुरुष	फोटो उपलब्ध

838	NAE1545391	निर्वाचक का नाम : मनी देवी पति का नाम: रेवा राम गृह संख्या : 743 उम्र : 39 लिंग : महिला	फोटो उपलब्ध	839	NAE1550425	निर्वाचक का नाम : मोनी देवी पति का नाम: मंगला राम गृह संख्या : 743 उम्र : 39 लिंग : महिला	फोटो उपलब्ध	840	NAE1545375	निर्वाचक का नाम : किशना राम पिता का नाम: मोडाराम गृह संख्या : 743 उम्र : 36 लिंग : पुरुष	फोटो उपलब्ध
841	RJ/22/172/241027	निर्वाचक का नाम : भोमा पिता का नाम: जवारा गृह संख्या : 744 उम्र : 83 लिंग : पुरुष	फोटो उपलब्ध	842	RJ/22/172/241015	निर्वाचक का नाम : मेहता पति का नाम: भोमा गृह संख्या : 744 उम्र : 80 लिंग : महिला	फोटो उपलब्ध	843	RJ/22/172/241045	निर्वाचक का नाम : रतना पिता का नाम: भोमा गृह संख्या : 744 उम्र : 51 लिंग : पुरुष	फोटो उपलब्ध
844	KLC2136646	निर्वाचक का नाम : पारू पति का नाम: रतना गृह संख्या : 744 उम्र : 47 लिंग : महिला	फोटो उपलब्ध	845	NAE0074005	निर्वाचक का नाम : हंजा पिता का नाम: भोमा गृह संख्या : 744 उम्र : 45 लिंग : पुरुष	फोटो उपलब्ध	846	KLC2207728	निर्वाचक का नाम : पार्वती पति का नाम: हंजाराम गृह संख्या : 744 उम्र : 45 लिंग : महिला	फोटो उपलब्ध
847	NAE0074013	निर्वाचक का नाम : सांवलाराम पिता का नाम: भोमाराम गृह संख्या : 744 उम्र : 42 लिंग : पुरुष	फोटो उपलब्ध	848	NAE0130948	निर्वाचक का नाम : कृष्ण कुमार पिता का नाम: भोमाराम गृह संख्या : 744 उम्र : 39 लिंग : पुरुष	फोटो उपलब्ध	849	NAE0130989	निर्वाचक का नाम : गोमती देवी पति का नाम: कृष्ण कुमार गृह संख्या : 744 उम्र : 36 लिंग : महिला	फोटो उपलब्ध
850	NAE1390418	निर्वाचक का नाम : देशु देवी पति का नाम: सांवलाराम गृह संख्या : 744 उम्र : 34 लिंग : महिला	फोटो उपलब्ध	851	NAE1620533	निर्वाचक का नाम : खीमा राम पिता का नाम: रत्ना राम गृह संख्या : 744 उम्र : 26 लिंग : पुरुष	फोटो उपलब्ध	852	KLC1368430	निर्वाचक का नाम : हजांकवरं पति का नाम: भूर सिंह गृह संख्या : 745 उम्र : 90 लिंग : महिला	फोटो उपलब्ध
853	NAE2012920	निर्वाचक का नाम : करण सिंह पिता का नाम: भूर सिंह गृह संख्या : 745 उम्र : 60 लिंग : पुरुष	फोटो उपलब्ध	854	RJ/22/172/240285	निर्वाचक का नाम : किशोर सिंह पिता का नाम: भूर सिंह गृह संख्या : 745 उम्र : 59 लिंग : पुरुष	फोटो उपलब्ध	855	NAE2014546	निर्वाचक का नाम : ज्योति कंवर पति का नाम: करण सिंह गृह संख्या : 745 उम्र : 58 लिंग : महिला	फोटो उपलब्ध
856	KLC1368448	निर्वाचक का नाम : जबर सिंह पिता का नाम: भूर सिंह गृह संख्या : 745 उम्र : 57 लिंग : पुरुष	फोटो उपलब्ध	857	RJ/22/172/240286	निर्वाचक का नाम : देशु कंवर पति का नाम: किशोर सिंह गृह संख्या : 745 उम्र : 56 लिंग : महिला	फोटो उपलब्ध	858	NAE0131185	निर्वाचक का नाम : दरिया कंवर पति का नाम: जबर सिंह गृह संख्या : 745 उम्र : 54 लिंग : महिला	फोटो उपलब्ध
859	RJ/22/172/241044	निर्वाचक का नाम : भंवर सिंह पिता का नाम: भूर सिंह गृह संख्या : 745 उम्र : 50 लिंग : पुरुष	फोटो उपलब्ध	860	KLC1589472	निर्वाचक का नाम : कैलाश कंवर पति का नाम: भंवर सिंह गृह संख्या : 745 उम्र : 45 लिंग : महिला	फोटो उपलब्ध	861	NAE0474361	निर्वाचक का नाम : जितेन्द्र सिंह पिता का नाम: करण सिंह गृह संख्या : 745 उम्र : 34 लिंग : पुरुष	फोटो उपलब्ध
862	NAE1169101	निर्वाचक का नाम : इन्द्र कंवर पति का नाम: नरेन्द्र सिंह गृह संख्या : 745 उम्र : 33 लिंग : महिला	फोटो उपलब्ध	863	NAE0592345	निर्वाचक का नाम : नरेन्द्र सिंह पिता का नाम: किशोर सिंह गृह संख्या : 745 उम्र : 32 लिंग : पुरुष	फोटो उपलब्ध	864	NAE0740399	निर्वाचक का नाम : महेन्द्र सिंह पिता का नाम: किशोर सिंह गृह संख्या : 745 उम्र : 31 लिंग : पुरुष	फोटो उपलब्ध
865	NAE1169119	निर्वाचक का नाम : दारमी कंवर पति का नाम: जितेन्द्र सिंह गृह संख्या : 745 उम्र : 30 लिंग : महिला	फोटो उपलब्ध	866	NAE1169093	निर्वाचक का नाम : शम्भु सिंह राठौर पिता का नाम: करण सिंह गृह संख्या : 745 उम्र : 28 लिंग : पुरुष	फोटो उपलब्ध	867	NAE2001212	निर्वाचक का नाम : दाडमी कंवर पति का नाम: शंभु सिंह राठौड़ गृह संख्या : 745 उम्र : 25 लिंग : महिला	फोटो उपलब्ध

868	NAE0592352
निर्वाचक का नाम : खेताराम पिता का नाम: वचनाराम गृह संख्या : 747 उम्र : 32 लिंग : पुरुष	फोटो उपलब्ध

869	NAE0592378
निर्वाचक का नाम : कंकु देवी पति का नाम: कालुचन्द गृह संख्या : 751 उम्र : 57 लिंग : महिला	फोटो उपलब्ध

870	NAE0592360
निर्वाचक का नाम : संजय कुमार पिता का नाम: कालुचन्द गृह संख्या : 751 उम्र : 33 लिंग : पुरुष	फोटो उपलब्ध

871	NAE1236868
निर्वाचक का नाम : दीपा राम पिता का नाम: मोबताराम गृह संख्या : 751 उम्र : 27 लिंग : पुरुष	फोटो उपलब्ध

872	NAE2218303	निर्वाचक का नाम : राजू राम पिता का नाम: भिका राम गृह संख्या : 407 उम्र : 20 लिंग : पुरुष	फोटो उपलब्ध	873	NAE0592006	निर्वाचक का नाम : कैलाश कंवर पति का नाम: वाग सिंह गृह संख्या : 683 उम्र : 33 लिंग : महिला	फोटो उपलब्ध	874	KLC1460096	निर्वाचक का नाम : बचना पिता का नाम: रामजी गृह संख्या : 747 उम्र : 66 लिंग : पुरुष	फोटो उपलब्ध
875	KLC1460088	निर्वाचक का नाम : लेहरो पति का नाम: हरजी गृह संख्या : 747 उम्र : 57 लिंग : महिला	फोटो उपलब्ध	876	RJ/22/172/240419	निर्वाचक का नाम : गणेशा पिता का नाम: रामजी गृह संख्या : 747 उम्र : 54 लिंग : पुरुष	फोटो उपलब्ध	877	KLC2042083	निर्वाचक का नाम : हरजी पिता का नाम: रामजी गृह संख्या : 747 उम्र : 54 लिंग : पुरुष	फोटो उपलब्ध
878	NAE0179853	निर्वाचक का नाम : मोरों पिता का नाम: सांवला गृह संख्या : 747 उम्र : 53 लिंग : पुरुष	फोटो उपलब्ध	879	NAE0684350	निर्वाचक का नाम : जमना पति का नाम: गणेशा गृह संख्या : 747 उम्र : 48 लिंग : महिला	फोटो उपलब्ध	880	NAE0871079	निर्वाचक का नाम : शांता देवी पति का नाम: प्रकाश कुमार गृह संख्या : 747 उम्र : 33 लिंग : महिला	फोटो उपलब्ध
881	NAE0990366	निर्वाचक का नाम : प्रकाश कुमार पिता का नाम: वचनाराम गृह संख्या : 747 उम्र : 30 लिंग : पुरुष	फोटो उपलब्ध	882	NAE1691989	निर्वाचक का नाम : टिकमा राम पिता का नाम: हरजी राम गृह संख्या : 747 उम्र : 29 लिंग : पुरुष	फोटो उपलब्ध	883	NAE1692078	निर्वाचक का नाम : शांता देवी पति का नाम: कृष्ण कुमार गृह संख्या : 747 उम्र : 27 लिंग : महिला	फोटो उपलब्ध
884	NAE1692045	निर्वाचक का नाम : कृष्ण कुमार पिता का नाम: वचना राम गृह संख्या : 747 उम्र : 26 लिंग : पुरुष	फोटो उपलब्ध	885	NAE1692094	निर्वाचक का नाम : जोम्ता राम पिता का नाम: वचना राम गृह संख्या : 747 उम्र : 24 लिंग : पुरुष	फोटो उपलब्ध	886	NAE1692029	निर्वाचक का नाम : शांतो पति का नाम: टिकमा राम गृह संख्या : 747 उम्र : 23 लिंग : महिला	फोटो उपलब्ध
887	RJ/22/172/241032	निर्वाचक का नाम : मोड सिंह पिता का नाम: गुमान सिंह गृह संख्या : 748 उम्र : 73 लिंग : पुरुष	फोटो उपलब्ध	888	KLC2137610	निर्वाचक का नाम : सूरज पति का नाम: मोडसिंह गृह संख्या : 748 उम्र : 55 लिंग : महिला	फोटो उपलब्ध	889	NAE0036038	निर्वाचक का नाम : कालू चन्द पिता का नाम: सोहन राज जी गृह संख्या : 751 उम्र : 55 लिंग : पुरुष	फोटो उपलब्ध
890	NAE0036269	निर्वाचक का नाम : प्यारी पति का नाम: सोहनराम गृह संख्या : 751 उम्र : 53 लिंग : महिला	फोटो उपलब्ध	891	NAE0230698	निर्वाचक का नाम : पुखराज पिता का नाम: सोहनराज गृह संख्या : 751 उम्र : 52 लिंग : पुरुष	फोटो उपलब्ध	892	NAE0230730	निर्वाचक का नाम : नन्दा देवी पति का नाम: पुखराज गृह संख्या : 751 उम्र : 44 लिंग : महिला	फोटो उपलब्ध
893	KLC1368513	निर्वाचक का नाम : छगनाराम पिता का नाम: जसनाराम गृह संख्या : 752 उम्र : 68 लिंग : पुरुष	फोटो उपलब्ध	894	KLC1589506	निर्वाचक का नाम : झीणी देवी पति का नाम: छगनाराम गृह संख्या : 752 उम्र : 49 लिंग : महिला	फोटो उपलब्ध	895	NAE1390053	निर्वाचक का नाम : अर्जुन कुमार पिता का नाम: छगनाराम गृह संख्या : 752 उम्र : 36 लिंग : पुरुष	फोटो उपलब्ध
896	NAE1390061	निर्वाचक का नाम : पूनमराम पिता का नाम: छगनाराम गृह संख्या : 752 उम्र : 34 लिंग : पुरुष	फोटो उपलब्ध								

विधान सभा क्षेत्र की संख्या व नाम : 143-भीनमाल
घटक I - परिवर्धन सूची 1 (16-12-2025 से 21-02-2026 तक)

897	5	NAE2294742
निर्वाचक का नाम : टीना कुमारी		फोटो उपलब्ध
पति का नाम: विक्रम		
गृह संख्या : 743		
उम्र : 23 लिंग : महिला		

निर्वाचकों का विवरण :							
A) मतदाताओं की संख्या :							
		नामावली का प्रकार	निर्वाचक नामावली की पहचान :	मतदाताओं की संख्या :			
				पुरुष	महिला	तृतीय लिंग	कुल
I	मूल	मूल नामावली	समस्त पूरकों को समेकित करते हुए विशेष गहन पुनरीक्षण 2026 की मूल नामावली	483	413	0	896
II	घटक I - परिवर्धन सूची	पूरक 1	विशेष गहन पुनरीक्षण - 2026	0	1	0	1
III	घटक II - विलोपन सूची	पूरक 1	विशेष गहन पुनरीक्षण - 2026	0	0	0	0
IV	लिंग में संशोधन के कारण अंतर			0	0	0	0
पुनरीक्षण के बाद इस नामावली में शुद्ध निर्वाचक (I+II-III+IV)				483	414	0	897
B) संशोधनों की संख्या :							
नामावली का प्रकार		निर्वाचक नामावली की पहचान :		संशोधनों की संख्या :			
पूरक 1		विशेष गहन पुनरीक्षण - 2026		1			

निर्वाचक रजिस्ट्रीकरण अधिकारी द्वारा जारी

E2-मृत्यु, S2-स्थानांतरित, R2-दोहरी प्रविष्टि, M2-लापता, Q2-अहर्ता नहीं