

निर्वाचक नामावली 2026 S20 राजस्थान

विधान सभा क्षेत्र की संख्या , नाम व आरक्षण स्थिति : 143 - भीनमाल (सामान्य)		भाग संख्या : : 82															
संसदीय निर्वाचन क्षेत्र की संख्या, नाम व आरक्षण स्थिति, जिसमें विधान सभा निर्वाचन क्षेत्र स्थित है : 18 - जालोर (सामान्य)																	
1. पुनरीक्षण का विवरण																	
पुनरीक्षण का वर्ष :	2026	निर्वाचक नामावली की पहचान : समस्त पूरकों को समेकित करते हुए विशेष गहन पुनरीक्षण 2026 की मूल नामावली															
अर्हता तिथि :	01-01-2026																
पुनरीक्षण का स्वरूप :	विशेष गहन पुनरीक्षण - 2026																
प्रकाशन की तिथि :	21-02-2026																
2. भाग व मतदान क्षेत्र का विवरण :																	
भाग में आने वाले अनुभागों की संख्या और नाम :																	
1-डाबली नाडी क्षेत्र 1,राह 2-हीम सिंह की ढाणी,राह 3-सेड़ा वेडा क्षेत्र 1,राह 4-डाबली नाडी क्षेत्र 2,राह 5-सेड़ा वेड़ क्षेत्र 2,राह 6-डाबली नाडी क्षेत्र 3,राह	<table style="width: 100%; border-collapse: collapse;"> <tr> <td style="width: 60%;">मुख्य शहर / मुख्य ग्राम</td> <td style="width: 40%;">: राह</td> </tr> <tr> <td>वार्ड</td> <td>: :</td> </tr> <tr> <td>पोस्ट ऑफिस</td> <td>: RAH BO</td> </tr> <tr> <td>पुलिस थाना</td> <td>: बागोडा</td> </tr> <tr> <td>तहसील</td> <td>: भीनमाल</td> </tr> <tr> <td>जिला</td> <td>: जालौर</td> </tr> <tr> <td>पिन कोड</td> <td>: 343030</td> </tr> </table>			मुख्य शहर / मुख्य ग्राम	: राह	वार्ड	: :	पोस्ट ऑफिस	: RAH BO	पुलिस थाना	: बागोडा	तहसील	: भीनमाल	जिला	: जालौर	पिन कोड	: 343030
मुख्य शहर / मुख्य ग्राम	: राह																
वार्ड	: :																
पोस्ट ऑफिस	: RAH BO																
पुलिस थाना	: बागोडा																
तहसील	: भीनमाल																
जिला	: जालौर																
पिन कोड	: 343030																
3. मतदान केंद्र का विवरण																	
मतदान केंद्र की संख्या व नाम :	82 - राह	मतदान केन्द्र की विशेष हैसियत (पुरुष/महिला/सामान्य) :	सामान्य														
मतदान केंद्र का भवन व पता :	राजकीय उच्च माध्यमिक विद्यालय, डाबली, राह	इस मतदान क्षेत्र के सहायक (ऑक्जिलियरी) मतदान केन्द्रों की संख्या :	0														
4. मतदाताओं की संख्या :																	
आरंभिक क्रम	अंतिम क्रम	मतदाताओं की संख्या															
संख्या	संख्या	पुरुष	महिला	तृतीय लिंग	कुल												
1	955	513	442	0	955												

निर्वाचक रजिस्ट्रीकरण अधिकारी द्वारा जारी

Nazri Naksha

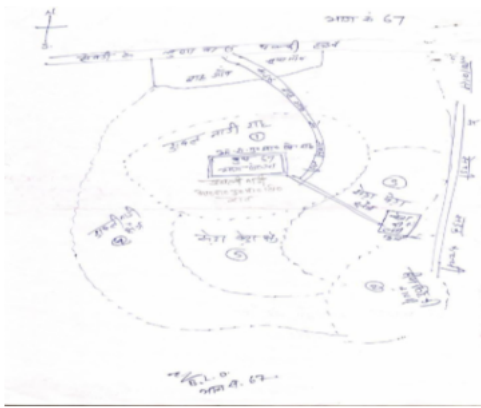

Google Map View

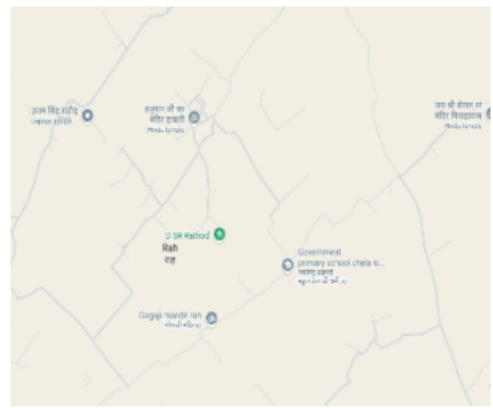

Polling Station Building Front View



Polling Station Front View



Cad View

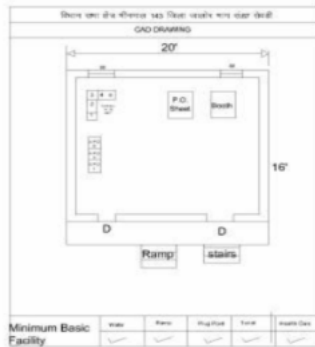

Key MAP View

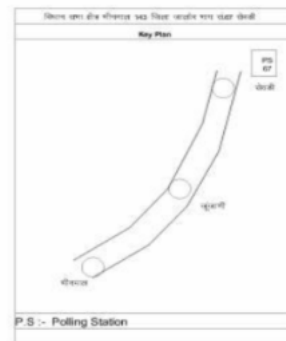

1	NAE1523026	निर्वाचक का नाम : नाकलसिंह पिता का नाम: मगलसिंह गृह संख्या : 256 उम्र : 27 लिंग : पुरुष	फोटो उपलब्ध	2	NAE2146645	निर्वाचक का नाम : राणा सिंह पिता का नाम: झालम सिंह गृह संख्या : 318 उम्र : 22 लिंग : पुरुष	फोटो उपलब्ध	3	NAE2202711	निर्वाचक का नाम : भला राम पिता का नाम: लाला राम गृह संख्या : 365 उम्र : 24 लिंग : पुरुष	फोटो उपलब्ध
4	KLC2075299	निर्वाचक का नाम : हीरा पिता का नाम: देवी राम गृह संख्या : 383 उम्र : 59 लिंग : पुरुष	फोटो उपलब्ध	5	RJ/22/172/456116	निर्वाचक का नाम : कवली पति का नाम: हीरा गृह संख्या : 383 उम्र : 54 लिंग : महिला	फोटो उपलब्ध	6	NAE0989087	निर्वाचक का नाम : गिगीदेवी पति का नाम: चौथमल गृह संख्या : 383 उम्र : 32 लिंग : महिला	फोटो उपलब्ध
7	NAE0988683	निर्वाचक का नाम : छोगाराम पिता का नाम: हीराराम गृह संख्या : 383 उम्र : 31 लिंग : पुरुष	फोटो उपलब्ध	8	NAE1351931	निर्वाचक का नाम : मफी देवी पति का नाम: छोगाराम गृह संख्या : 383 उम्र : 28 लिंग : महिला	फोटो उपलब्ध	9	NAE1660935	निर्वाचक का नाम : महेंद्र कुमार पिता का नाम: हीरा राम गृह संख्या : 383 उम्र : 25 लिंग : पुरुष	फोटो उपलब्ध
10	NAE2194249	निर्वाचक का नाम : पिका देवी पति का नाम: महेंद्र कुमार गृह संख्या : 383 उम्र : 22 लिंग : महिला	फोटो उपलब्ध	11	KLC1651314	निर्वाचक का नाम : हकमा पिता का नाम: हरजी गृह संख्या : 384 उम्र : 72 लिंग : पुरुष	फोटो उपलब्ध	12	RJ/22/172/457008	निर्वाचक का नाम : पारू पति का नाम: हकमा गृह संख्या : 384 उम्र : 67 लिंग : महिला	फोटो उपलब्ध
13	KLC1651322	निर्वाचक का नाम : वचनाराम पिता का नाम: हकमाराम गृह संख्या : 384 उम्र : 49 लिंग : पुरुष	फोटो उपलब्ध	14	KLC1651330	निर्वाचक का नाम : मोरो पति का नाम: वचनाराम गृह संख्या : 384 उम्र : 47 लिंग : महिला	फोटो उपलब्ध	15	KLC1651348	निर्वाचक का नाम : पीथाराम पिता का नाम: हकमाराम गृह संख्या : 384 उम्र : 44 लिंग : पुरुष	फोटो उपलब्ध
16	NAE0594788	निर्वाचक का नाम : प्यारीदेवी पति का नाम: पिथाराम गृह संख्या : 384 उम्र : 39 लिंग : महिला	फोटो उपलब्ध	17	NAE0448084	निर्वाचक का नाम : कृष्ण राम पिता का नाम: हकमाराम गृह संख्या : 384 उम्र : 35 लिंग : पुरुष	फोटो उपलब्ध	18	NAE0594770	निर्वाचक का नाम : मोरोदेवी पति का नाम: कृष्णराम गृह संख्या : 384 उम्र : 32 लिंग : महिला	फोटो उपलब्ध
19	RJ/22/172/457029	निर्वाचक का नाम : पुनमा पिता का नाम: देवी राम गृह संख्या : 385 उम्र : 69 लिंग : पुरुष	फोटो उपलब्ध	20	RJ/22/172/456366	निर्वाचक का नाम : अणची पति का नाम: पुनमा गृह संख्या : 385 उम्र : 58 लिंग : महिला	फोटो उपलब्ध	21	NAE0782987	निर्वाचक का नाम : लीलाराम पिता का नाम: पुनमाराम गृह संख्या : 385 उम्र : 35 लिंग : पुरुष	फोटो उपलब्ध
22	NAE1351881	निर्वाचक का नाम : एवन देवी पति का नाम: लीलाराम गृह संख्या : 385 उम्र : 30 लिंग : महिला	फोटो उपलब्ध	23	NAE1133255	निर्वाचक का नाम : अशोक कुमार पिता का नाम: पूनमाराम गृह संख्या : 385 उम्र : 28 लिंग : पुरुष	फोटो उपलब्ध	24	NAE1523216	निर्वाचक का नाम : गीता देवी पति का नाम: अशोक कुमार गृह संख्या : 385 उम्र : 27 लिंग : महिला	फोटो उपलब्ध
25	RJ/22/172/456351	निर्वाचक का नाम : लाला पिता का नाम: हरजी गृह संख्या : 386 उम्र : 59 लिंग : पुरुष	फोटो उपलब्ध	26	KLC1651355	निर्वाचक का नाम : मुंजी पति का नाम: लाला गृह संख्या : 386 उम्र : 53 लिंग : महिला	फोटो उपलब्ध	27	NAE1660943	निर्वाचक का नाम : दिनेश कुमार पिता का नाम: लाला राम गृह संख्या : 386 उम्र : 23 लिंग : पुरुष	फोटो उपलब्ध
28	RJ/22/172/456103	निर्वाचक का नाम : खैदा पिता का नाम: मंगला गृह संख्या : 387 उम्र : 53 लिंग : पुरुष	फोटो उपलब्ध	29	RJ/22/172/456093	निर्वाचक का नाम : दुदा पिता का नाम: मंगला गृह संख्या : 387 उम्र : 50 लिंग : पुरुष	फोटो उपलब्ध	30	KLC1651363	निर्वाचक का नाम : पवनी पति का नाम: खैदा गृह संख्या : 387 उम्र : 47 लिंग : महिला	फोटो उपलब्ध

31	KLC2075471	निर्वाचक का नाम : गीगी पति का नाम: दुदा गृह संख्या : 387 उम्र : 41 लिंग : महिला	फोटो उपलब्ध	32	RJ/22/172/457027	निर्वाचक का नाम : मोबता पिता का नाम: मंगला गृह संख्या : 388 उम्र : 64 लिंग : पुरुष	फोटो उपलब्ध	33	RJ/22/172/456169	निर्वाचक का नाम : डायली पति का नाम: मोबता गृह संख्या : 388 उम्र : 59 लिंग : महिला	फोटो उपलब्ध
34	NAE1210707	निर्वाचक का नाम : झालाराम पिता का नाम: मोबता गृह संख्या : 388 उम्र : 30 लिंग : पुरुष	फोटो उपलब्ध	35	NAE1426766	निर्वाचक का नाम : संगीता देवी पति का नाम: झालाराम गृह संख्या : 388 उम्र : 30 लिंग : महिला	फोटो उपलब्ध	36	NAE1826734	निर्वाचक का नाम : श्रवण कुमार पिता का नाम: मोबता राम गृह संख्या : 388 उम्र : 25 लिंग : पुरुष	फोटो उपलब्ध
37	NAE1877604	निर्वाचक का नाम : नीता देवी पति का नाम: श्रवण कुमार गृह संख्या : 388 उम्र : 25 लिंग : महिला	फोटो उपलब्ध	38	RJ/22/172/456064	निर्वाचक का नाम : बीजला पिता का नाम: मंगला गृह संख्या : 389 उम्र : 56 लिंग : पुरुष	फोटो उपलब्ध	39	RJ/22/172/456097	निर्वाचक का नाम : पंखु पति का नाम: बीजला गृह संख्या : 389 उम्र : 56 लिंग : महिला	फोटो उपलब्ध
40	NAE0268714	निर्वाचक का नाम : दरजा पिता का नाम: निजला गृह संख्या : 389 उम्र : 36 लिंग : पुरुष	फोटो उपलब्ध	41	RJ/22/172/456101	निर्वाचक का नाम : वगता पिता का नाम: केसरा गृह संख्या : 390 उम्र : 80 लिंग : पुरुष	फोटो उपलब्ध	42	RJ/22/172/456579	निर्वाचक का नाम : हकमा पिता का नाम: वगता गृह संख्या : 390 उम्र : 55 लिंग : पुरुष	फोटो उपलब्ध
43	KLC1651371	निर्वाचक का नाम : वरजु देवी पति का नाम: हकमाराम गृह संख्या : 390 उम्र : 45 लिंग : महिला	फोटो उपलब्ध	44	NAE1426782	निर्वाचक का नाम : अशोक पिता का नाम: हकमा राम गृह संख्या : 390 उम्र : 27 लिंग : पुरुष	फोटो उपलब्ध	45	NAE1526524	निर्वाचक का नाम : जगदीश कुमार पिता का नाम: हकमा राम गृह संख्या : 390 उम्र : 25 लिंग : पुरुष	फोटो उपलब्ध
46	NAE2228880	निर्वाचक का नाम : हरभजन लाल पिता का नाम: हकमा राम गृह संख्या : 390 उम्र : 19 लिंग : पुरुष	फोटो उपलब्ध	47	NAE2148260	निर्वाचक का नाम : नागजी राम पिता का नाम: वगता गृह संख्या : 391 उम्र : 54 लिंग : पुरुष	फोटो उपलब्ध	48	RJ/22/172/456120	निर्वाचक का नाम : मुंगी पति का नाम: नागजी गृह संख्या : 391 उम्र : 53 लिंग : महिला	फोटो उपलब्ध
49	NAE0988709	निर्वाचक का नाम : जवाराराम राठौड़ राठौड़ पिता का नाम: नागजीराम गृह संख्या : 391 उम्र : 31 लिंग : पुरुष	फोटो उपलब्ध	50	NAE2181162	निर्वाचक का नाम : प्यारी देवी पति का नाम: जवारा राम गृह संख्या : 391 उम्र : 28 लिंग : महिला	फोटो उपलब्ध	51	NAE2147825	निर्वाचक का नाम : भमरा राम पिता का नाम: नागजी राम गृह संख्या : 391 उम्र : 24 लिंग : पुरुष	फोटो उपलब्ध
52	NAE1857028	निर्वाचक का नाम : सविता कुमारी पिता का नाम: नागजी राम गृह संख्या : 391 उम्र : 21 लिंग : महिला	फोटो उपलब्ध	53	NAE2146728	निर्वाचक का नाम : कंकर कुमारी पिता का नाम: नागजी राम गृह संख्या : 391 उम्र : 19 लिंग : महिला	फोटो उपलब्ध	54	RJ/22/172/456112	निर्वाचक का नाम : झमू पति का नाम: काला गृह संख्या : 392 उम्र : 64 लिंग : महिला	फोटो उपलब्ध
55	RJ/22/172/456336	निर्वाचक का नाम : काला पिता का नाम: केसरा गृह संख्या : 392 उम्र : 49 लिंग : पुरुष	फोटो उपलब्ध	56	NAE0134320	निर्वाचक का नाम : वसताराम पिता का नाम: कालाराम गृह संख्या : 392 उम्र : 37 लिंग : पुरुष	फोटो उपलब्ध	57	NAE0433904	निर्वाचक का नाम : पवनी पति का नाम: वस्ता राम गृह संख्या : 392 उम्र : 35 लिंग : महिला	फोटो उपलब्ध
58	NAE0988717	निर्वाचक का नाम : आसाराम पिता का नाम: कालाराम गृह संख्या : 392 उम्र : 31 लिंग : पुरुष	फोटो उपलब्ध	59	NAE1779966	निर्वाचक का नाम : हरी राम पिता का नाम: काला राम गृह संख्या : 392 उम्र : 29 लिंग : पुरुष	फोटो उपलब्ध	60	NAE1779073	निर्वाचक का नाम : गीता देवी पति का नाम: आसू राम गृह संख्या : 392 उम्र : 25 लिंग : महिला	फोटो उपलब्ध

61	NAE2091072	निर्वाचक का नाम : कमला देवी पति का नाम: हरी राम गृह संख्या : 392 उम्र : 25 लिंग : महिला	फोटो उपलब्ध	62	NAE1779123	निर्वाचक का नाम : मदन लाल पिता का नाम: काला राम गृह संख्या : 392 उम्र : 23 लिंग : पुरुष	फोटो उपलब्ध	63	RJ/22/172/456072	निर्वाचक का नाम : कपुरा पिता का नाम: केसरा गृह संख्या : 393 उम्र : 60 लिंग : पुरुष	फोटो उपलब्ध
64	RJ/22/172/456343	निर्वाचक का नाम : झमका पति का नाम: कपुरा गृह संख्या : 393 उम्र : 59 लिंग : महिला	फोटो उपलब्ध	65	NAE0134338	निर्वाचक का नाम : जोगाराम पिता का नाम: कपुराराम गृह संख्या : 393 उम्र : 36 लिंग : पुरुष	फोटो उपलब्ध	66	NAE1582808	निर्वाचक का नाम : गीता देवी पति का नाम: जोगा राम गृह संख्या : 393 उम्र : 29 लिंग : महिला	फोटो उपलब्ध
67	NAE1426923	निर्वाचक का नाम : पांचा राम पिता का नाम: कपुरा राम गृह संख्या : 393 उम्र : 26 लिंग : पुरुष	फोटो उपलब्ध	68	NAE1526516	निर्वाचक का नाम : सुरेश पिता का नाम: कपुराराम गृह संख्या : 393 उम्र : 25 लिंग : पुरुष	फोटो उपलब्ध	69	NAE2195048	निर्वाचक का नाम : पिका देवी पति का नाम: पांचा राम गृह संख्या : 393 उम्र : 22 लिंग : महिला	फोटो उपलब्ध
70	RJ/22/172/456184	निर्वाचक का नाम : शान्ता पति का नाम: भूरा गृह संख्या : 394 उम्र : 70 लिंग : महिला	फोटो उपलब्ध	71	NAE0134304	निर्वाचक का नाम : फूसाराम पिता का नाम: भूराराम गृह संख्या : 394 उम्र : 36 लिंग : पुरुष	फोटो उपलब्ध	72	NAE1426816	निर्वाचक का नाम : कमला देवी पति का नाम: फूसाराम गृह संख्या : 394 उम्र : 28 लिंग : महिला	फोटो उपलब्ध
73	NAE1426832	निर्वाचक का नाम : सोमता राम पिता का नाम: भूरा राम गृह संख्या : 394 उम्र : 28 लिंग : पुरुष	फोटो उपलब्ध	74	RJ/22/172/456542	निर्वाचक का नाम : डुंगरा पिता का नाम: वीरा गृह संख्या : 395 उम्र : 57 लिंग : पुरुष	फोटो उपलब्ध	75	RJ/22/172/457021	निर्वाचक का नाम : काली पति का नाम: सका गृह संख्या : 395 उम्र : 57 लिंग : महिला	फोटो उपलब्ध
76	RJ/22/172/456110	निर्वाचक का नाम : सका पिता का नाम: वीरा गृह संख्या : 395 उम्र : 56 लिंग : पुरुष	फोटो उपलब्ध	77	RJ/22/172/456543	निर्वाचक का नाम : पोनी पति का नाम: डुंगरा गृह संख्या : 395 उम्र : 55 लिंग : महिला	फोटो उपलब्ध	78	RJ/22/172/456580	निर्वाचक का नाम : भोला पिता का नाम: वीरा गृह संख्या : 395 उम्र : 50 लिंग : पुरुष	फोटो उपलब्ध
79	NAE0134353	निर्वाचक का नाम : दाडमी पति का नाम: भोलाराम गृह संख्या : 395 उम्र : 39 लिंग : महिला	फोटो उपलब्ध	80	NAE0232405	निर्वाचक का नाम : रमेश पिता का नाम: डुंगराराम गृह संख्या : 395 उम्र : 36 लिंग : पुरुष	फोटो उपलब्ध	81	NAE0988733	निर्वाचक का नाम : संतोष देवी पति का नाम: रमेश कुमार गृह संख्या : 395 उम्र : 31 लिंग : महिला	फोटो उपलब्ध
82	NAE1238732	निर्वाचक का नाम : काछबाराम पिता का नाम: सकाराम गृह संख्या : 395 उम्र : 28 लिंग : पुरुष	फोटो उपलब्ध	83	NAE1545094	निर्वाचक का नाम : चन्द्र प्रकाश पिता का नाम: सका राम गृह संख्या : 395 उम्र : 27 लिंग : पुरुष	फोटो उपलब्ध	84	NAE2208304	निर्वाचक का नाम : सूजी देवी पति का नाम: काछबा राम गृह संख्या : 395 उम्र : 25 लिंग : महिला	फोटो उपलब्ध
85	NAE2215705	निर्वाचक का नाम : शेता राम पिता का नाम: भोला राम गृह संख्या : 395 उम्र : 19 लिंग : पुरुष	फोटो उपलब्ध	86	RJ/22/172/456118	निर्वाचक का नाम : झीणी पति का नाम: बाबू राम गृह संख्या : 397 उम्र : 62 लिंग : महिला	फोटो उपलब्ध	87	NAE0318774	निर्वाचक का नाम : खीदाराम पिता का नाम: बाबूराम गृह संख्या : 397 उम्र : 44 लिंग : पुरुष	फोटो उपलब्ध
88	NAE0433912	निर्वाचक का नाम : बधाराम पिता का नाम: बाबूराम गृह संख्या : 397 उम्र : 35 लिंग : पुरुष	फोटो उपलब्ध	89	NAE2021756	निर्वाचक का नाम : लीला देवी पति का नाम: बधा राम गृह संख्या : 397 उम्र : 25 लिंग : महिला	फोटो उपलब्ध	90	RJ/22/172/457023	निर्वाचक का नाम : पुनम सिंह पिता का नाम: धरम सिंह गृह संख्या : 398 उम्र : 92 लिंग : पुरुष	फोटो उपलब्ध

91	RJ/22/172/456330	निर्वाचक का नाम : कीडी पति का नाम: पुनम सिंह गृह संख्या : 398 उम्र : 84 लिंग : महिला	फोटो उपलब्ध	92	RJ/22/172/457033	निर्वाचक का नाम : कमला पति का नाम: किशोर सिंह गृह संख्या : 398 उम्र : 62 लिंग : महिला	फोटो उपलब्ध	93	RJ/22/172/456089	निर्वाचक का नाम : किशोरसिंह पति का नाम: पुनम सिंह गृह संख्या : 398 उम्र : 61 लिंग : पुरुष	फोटो उपलब्ध
94	RJ/22/172/457050	निर्वाचक का नाम : सुजान सिंह पति का नाम: पुनम सिंह गृह संख्या : 398 उम्र : 61 लिंग : पुरुष	फोटो उपलब्ध	95	KLC1651389	निर्वाचक का नाम : हेवन पति का नाम: छेलसिंह गृह संख्या : 398 उम्र : 50 लिंग : महिला	फोटो उपलब्ध	96	KLC1651397	निर्वाचक का नाम : जडिया पति का नाम: सुजान सिंह गृह संख्या : 398 उम्र : 48 लिंग : महिला	फोटो उपलब्ध
97	NAE0739052	निर्वाचक का नाम : छैल सिंह पति का नाम: पूनम सिंह गृह संख्या : 398 उम्र : 48 लिंग : पुरुष	फोटो उपलब्ध	98	KLC1799592	निर्वाचक का नाम : लालसिंह पति का नाम: पूनम सिंह गृह संख्या : 398 उम्र : 47 लिंग : पुरुष	फोटो उपलब्ध	99	KLC1799600	निर्वाचक का नाम : छैली पति का नाम: लालसिंह गृह संख्या : 398 उम्र : 45 लिंग : महिला	फोटो उपलब्ध
100	NAE0594747	निर्वाचक का नाम : जालम सिंह पति का नाम: किशोरसिंह गृह संख्या : 398 उम्र : 34 लिंग : पुरुष	फोटो उपलब्ध	101	NAE1238823	निर्वाचक का नाम : रसीदा बनू पति का नाम: हनीफ खान गृह संख्या : 398 उम्र : 34 लिंग : महिला	फोटो उपलब्ध	102	NAE1238856	निर्वाचक का नाम : केली देवी पति का नाम: काले खान गृह संख्या : 398 उम्र : 34 लिंग : महिला	फोटो उपलब्ध
103	NAE0739060	निर्वाचक का नाम : भीम सिंह पति का नाम: किशोर सिंह गृह संख्या : 398 उम्र : 32 लिंग : पुरुष	फोटो उपलब्ध	104	NAE1238872	निर्वाचक का नाम : शांता कंवर पति का नाम: जालम सिंह गृह संख्या : 398 उम्र : 29 लिंग : महिला	फोटो उपलब्ध	105	NAE1238864	निर्वाचक का नाम : गीता वकुमारी पति का नाम: नाग जी गृह संख्या : 398 उम्र : 28 लिंग : महिला	फोटो उपलब्ध
106	NAE1352202	निर्वाचक का नाम : केली कंवर पति का नाम: भीम सिंह गृह संख्या : 398 उम्र : 26 लिंग : महिला	फोटो उपलब्ध	107	NAE1587443	निर्वाचक का नाम : पूजा कवर पति का नाम: सुजना सिंग गृह संख्या : 398 उम्र : 25 लिंग : महिला	फोटो उपलब्ध	108	NAE1748615	निर्वाचक का नाम : महीपाल सिंह पति का नाम: छैल सिंह गृह संख्या : 398 उम्र : 24 लिंग : पुरुष	फोटो उपलब्ध
109	NAE1909522	निर्वाचक का नाम : नज़र कंवर पति का नाम: लाल सिंह गृह संख्या : 398 उम्र : 21 लिंग : महिला	फोटो उपलब्ध	110	RJ/22/172/456331	निर्वाचक का नाम : भुरी पति का नाम: गल सिंह गृह संख्या : 399 उम्र : 89 लिंग : महिला	फोटो उपलब्ध	111	RJ/22/172/457049	निर्वाचक का नाम : कुम्भ सिंह पति का नाम: गल सिंह गृह संख्या : 399 उम्र : 60 लिंग : पुरुष	फोटो उपलब्ध
112	RJ/22/172/456055	निर्वाचक का नाम : हेवन पति का नाम: कुम्भ सिंह गृह संख्या : 399 उम्र : 59 लिंग : महिला	फोटो उपलब्ध	113	KLC1651405	निर्वाचक का नाम : शैतान सिंह पति का नाम: गल सिंह गृह संख्या : 399 उम्र : 46 लिंग : पुरुष	फोटो उपलब्ध	114	KLC1799618	निर्वाचक का नाम : टमका पति का नाम: शैतान सिंह गृह संख्या : 399 उम्र : 45 लिंग : महिला	फोटो उपलब्ध
115	NAE0739078	निर्वाचक का नाम : नरेश सिंह पति का नाम: कुंभ सिंह गृह संख्या : 399 उम्र : 31 लिंग : पुरुष	फोटो उपलब्ध	# 116	NAE0739086	निर्वाचक का नाम : नेता कंवर पति का नाम: नरेश सिंह गृह संख्या : 399 उम्र : 31 लिंग : महिला	फोटो उपलब्ध	117	NAE1587468	निर्वाचक का नाम : रमीला कवर पति का नाम: बाबूसिंह गृह संख्या : 399 उम्र : 28 लिंग : महिला	फोटो उपलब्ध
118	NAE1352327	निर्वाचक का नाम : बाबू सिंह पति का नाम: कुम्भ सिंह गृह संख्या : 399 उम्र : 26 लिंग : पुरुष	फोटो उपलब्ध	119	RJ/22/172/456329	निर्वाचक का नाम : वीजु पति का नाम: वीर सिंह गृह संख्या : 400 उम्र : 82 लिंग : महिला	फोटो उपलब्ध	120	RJ/22/172/456550	निर्वाचक का नाम : हडमर्त सिंह पति का नाम: वीर सिंह गृह संख्या : 400 उम्र : 69 लिंग : पुरुष	फोटो उपलब्ध

121	RJ/22/172/457036	निर्वाचक का नाम : चोथी पति का नाम: हडमत सिंह गृह संख्या : 400 उम्र : 69 लिंग : महिला	फोटो उपलब्ध	122	RJ/22/172/456318	निर्वाचक का नाम : छैल सिंह पति का नाम: वीर सिंह गृह संख्या : 400 उम्र : 64 लिंग : पुरुष	फोटो उपलब्ध	123	RJ/22/172/456052	निर्वाचक का नाम : छगन पति का नाम: छैल सिंह गृह संख्या : 400 उम्र : 59 लिंग : महिला	फोटो उपलब्ध
124	RJ/22/172/456009	निर्वाचक का नाम : खीम सिंह पति का नाम: वीर सिंह गृह संख्या : 400 उम्र : 53 लिंग : पुरुष	फोटो उपलब्ध	125	RJ/22/172/456053	निर्वाचक का नाम : भीखी पति का नाम: खीम सिंह गृह संख्या : 400 उम्र : 50 लिंग : महिला	फोटो उपलब्ध	126	KLC2172013	निर्वाचक का नाम : जबर सिंह पति का नाम: वीर सिंह गृह संख्या : 400 उम्र : 44 लिंग : पुरुष	फोटो उपलब्ध
127	KLC2120970	निर्वाचक का नाम : पंकुकेवर पति का नाम: जबरसिंह गृह संख्या : 400 उम्र : 40 लिंग : महिला	फोटो उपलब्ध	128	KLC2172765	निर्वाचक का नाम : लक्ष्मण सिंह पति का नाम: हडमत सिंह गृह संख्या : 400 उम्र : 37 लिंग : पुरुष	फोटो उपलब्ध	129	NAE0782961	निर्वाचक का नाम : दाडमकेवर पति का नाम: लक्ष्मण सिंह गृह संख्या : 400 उम्र : 33 लिंग : महिला	फोटो उपलब्ध
130	NAE0739094	निर्वाचक का नाम : नेपाल सिंह पति का नाम: खिम सिंह गृह संख्या : 400 उम्र : 33 लिंग : पुरुष	फोटो उपलब्ध	131	NAE0916478	निर्वाचक का नाम : मेहन्द्र सिंह पति का नाम: हडमत सिंह गृह संख्या : 400 उम्र : 32 लिंग : पुरुष	फोटो उपलब्ध	132	NAE0783092	निर्वाचक का नाम : छम्बू सिंह पति का नाम: छैल सिंह गृह संख्या : 400 उम्र : 31 लिंग : पुरुष	फोटो उपलब्ध
133	NAE0988741	निर्वाचक का नाम : कवीता पति का नाम: शम्भु गृह संख्या : 400 उम्र : 31 लिंग : महिला	फोटो उपलब्ध	134	NAE1352269	निर्वाचक का नाम : दलपत सिंह पति का नाम: छैल सिंह गृह संख्या : 400 उम्र : 30 लिंग : पुरुष	फोटो उपलब्ध	135	NAE1427228	निर्वाचक का नाम : किरण केवर पति का नाम: नेपाल सिंह गृह संख्या : 400 उम्र : 27 लिंग : महिला	फोटो उपलब्ध
136	NAE1806579	निर्वाचक का नाम : नेतल केवर पति का नाम: महेंद्र सिंह गृह संख्या : 400 उम्र : 24 लिंग : महिला	फोटो उपलब्ध	137	NAE1696400	निर्वाचक का नाम : शांति केवर पति का नाम: दलपत सिंग गृह संख्या : 400 उम्र : 23 लिंग : महिला	फोटो उपलब्ध	138	RJ/22/172/456230	निर्वाचक का नाम : खंगारसिंह पति का नाम: भल सिंह गृह संख्या : 401 उम्र : 94 लिंग : पुरुष	फोटो उपलब्ध
139	RJ/22/172/456220	निर्वाचक का नाम : सूजो पति का नाम: खंगार सिंह गृह संख्या : 401 उम्र : 89 लिंग : महिला	फोटो उपलब्ध	140	KLC1651413	निर्वाचक का नाम : वागसिंह पति का नाम: खंगार सिंह गृह संख्या : 401 उम्र : 47 लिंग : पुरुष	फोटो उपलब्ध	141	NAE0134429	निर्वाचक का नाम : पारस पति का नाम: वागसिंह गृह संख्या : 401 उम्र : 45 लिंग : महिला	फोटो उपलब्ध
142	RJ/22/172/456217	निर्वाचक का नाम : हडमत सिंह पति का नाम: धुख सिंह गृह संख्या : 402 उम्र : 72 लिंग : पुरुष	फोटो उपलब्ध	143	RJ/22/172/456314	निर्वाचक का नाम : सुकी पति का नाम: हडमत सिंह गृह संख्या : 402 उम्र : 69 लिंग : महिला	फोटो उपलब्ध	144	RJ/22/172/456168	निर्वाचक का नाम : लाख सिंह पति का नाम: हडमत सिंह गृह संख्या : 402 उम्र : 48 लिंग : पुरुष	फोटो उपलब्ध
145	KLC1651421	निर्वाचक का नाम : भीमसिंह पति का नाम: हडमत सिंह गृह संख्या : 402 उम्र : 46 लिंग : पुरुष	फोटो उपलब्ध	146	KLC1651439	निर्वाचक का नाम : हेवन केवर पति का नाम: लाख सिंह गृह संख्या : 402 उम्र : 46 लिंग : महिला	फोटो उपलब्ध	147	NAE0026559	निर्वाचक का नाम : कंकरकेवर पति का नाम: भीमसिंह गृह संख्या : 402 उम्र : 37 लिंग : महिला	फोटो उपलब्ध
148	RJ/22/172/456552	निर्वाचक का नाम : वचनसिंह दहिया पति का नाम: धुख सिंह गृह संख्या : 403 उम्र : 61 लिंग : पुरुष	फोटो उपलब्ध	149	RJ/22/172/456316	निर्वाचक का नाम : गुलाबी पति का नाम: वचनसिंह दहिया गृह संख्या : 403 उम्र : 58 लिंग : महिला	फोटो उपलब्ध	150	RJ/22/172/456091	निर्वाचक का नाम : गमना पति का नाम: परखां गृह संख्या : 404 उम्र : 51 लिंग : पुरुष	फोटो उपलब्ध

151 निर्वाचक का नाम : केली पति का नाम: गमनाराम गृह संख्या : 404 उम्र : 46 लिंग : महिला	KLC1651447	152 निर्वाचक का नाम : भोमाराम पिता का नाम: परखाराम गृह संख्या : 404 उम्र : 40 लिंग : पुरुष	KLC2171502	153 निर्वाचक का नाम : हरीराम पिता का नाम: परखाराम गृह संख्या : 404 उम्र : 32 लिंग : पुरुष	NAE0739102
154 निर्वाचक का नाम : दलपतराम पिता का नाम: हरजी गृह संख्या : 405 उम्र : 46 लिंग : पुरुष	KLC1651454	155 निर्वाचक का नाम : ऐकी पति का नाम: दलपत राम गृह संख्या : 405 उम्र : 38 लिंग : महिला	NAE0134155	156 निर्वाचक का नाम : केली पति का नाम: ईराराम गृह संख्या : 405 उम्र : 38 लिंग : महिला	NAE0134148
157 निर्वाचक का नाम : ईरा राम पिता का नाम: हरजीराम गृह संख्या : 405 उम्र : 37 लिंग : पुरुष	KLC2172880	158 निर्वाचक का नाम : रेवाराम पिता का नाम: हरजी गृह संख्या : 406 उम्र : 58 लिंग : पुरुष	RJ/22/172/456251	159 निर्वाचक का नाम : गदू पति का नाम: रेवाराम गृह संख्या : 406 उम्र : 56 लिंग : महिला	RJ/22/172/456187
160 निर्वाचक का नाम : अशोक डांगी पिता का नाम: हरजीराम गृह संख्या : 406 उम्र : 55 लिंग : पुरुष	RJ/22/172/457059	# 161 निर्वाचक का नाम : पार्वती देवी पति का नाम: अशोक गृह संख्या : 406 उम्र : 39 लिंग : महिला	KLC2172682	162 निर्वाचक का नाम : खीमाराम पिता का नाम: रेवाराम गृह संख्या : 406 उम्र : 32 लिंग : पुरुष	NAE0916486
163 निर्वाचक का नाम : ममता देवी पति का नाम: खीमाराम गृह संख्या : 406 उम्र : 31 लिंग : महिला	NAE0916668	164 निर्वाचक का नाम : जगदीश कुमार पिता का नाम: रेवा राम गृह संख्या : 406 उम्र : 20 लिंग : पुरुष	NAE2051233	165 निर्वाचक का नाम : राम प्यारी पिता का नाम: रेवा राम गृह संख्या : 406 उम्र : 20 लिंग : महिला	NAE2051266
166 निर्वाचक का नाम : वलीया पति का नाम: उका गृह संख्या : 407 उम्र : 54 लिंग : महिला	RJ/22/172/456205	167 निर्वाचक का नाम : मदीना पति का नाम: वलीखां गृह संख्या : 407 उम्र : 46 लिंग : महिला	KLC1651462	168 निर्वाचक का नाम : रोशन पति का नाम: मोवनखां गृह संख्या : 408 उम्र : 61 लिंग : महिला	RJ/22/172/456224
169 निर्वाचक का नाम : अनवरखां पिता का नाम: मोवन खां गृह संख्या : 408 उम्र : 45 लिंग : पुरुष	KLC1651470	170 निर्वाचक का नाम : पिंकाबानू पति का नाम: अनवरखां गृह संख्या : 408 उम्र : 39 लिंग : महिला	NAE0594697	171 निर्वाचक का नाम : हनीफ खान पिता का नाम: मोवन खान गृह संख्या : 408 उम्र : 31 लिंग : पुरुष	NAE0988758
172 निर्वाचक का नाम : कसुबी पति का नाम: जुठपुरी गृह संख्या : 409 उम्र : 72 लिंग : महिला	RJ/22/172/456569	173 निर्वाचक का नाम : छैलपुरी पिता का नाम: जुठपुरी गृह संख्या : 409 उम्र : 60 लिंग : पुरुष	KLC1399012	174 निर्वाचक का नाम : नरपतपुरी गोस्वामी पिता का नाम: जुठपुरी गृह संख्या : 409 उम्र : 49 लिंग : पुरुष	KLC1838473
175 निर्वाचक का नाम : उगमदेवी पति का नाम: छैलपुरी गृह संख्या : 409 उम्र : 48 लिंग : महिला	KLC1399138	176 निर्वाचक का नाम : रेवतपुरी पिता का नाम: जुठपुरी गृह संख्या : 409 उम्र : 46 लिंग : पुरुष	KLC1399021	177 निर्वाचक का नाम : भमरीदेवी पति का नाम: रेवत पुरी गृह संख्या : 409 उम्र : 43 लिंग : महिला	NAE0026955
178 निर्वाचक का नाम : सूरज पुरी पिता का नाम: जुठपुरी गृह संख्या : 409 उम्र : 36 लिंग : पुरुष	KLC2075505	179 निर्वाचक का नाम : कैलाशदेवी पति का नाम: सुरजपुरी गृह संख्या : 409 उम्र : 33 लिंग : महिला	NAE0594705	180 निर्वाचक का नाम : नीमा कुमारी पिता का नाम: छैल पुरी गोस्वामी गृह संख्या : 409 उम्र : 25 लिंग : महिला	NAE1526532

181	NAE1929892	निर्वाचक का नाम : प्रिया कुमारी पिता का नाम: छैल पुरी गृह संख्या : 409 उम्र : 21 लिंग : महिला	फोटो उपलब्ध	182	NAE1979384	निर्वाचक का नाम : कुलदीप पुरी पिता का नाम: छैल पुरी गृह संख्या : 409 उम्र : 20 लिंग : पुरुष	फोटो उपलब्ध	183	KLC1399146	निर्वाचक का नाम : भगवतीदेवी पिता का नाम: नरपतपुरी गृह संख्या : 410 उम्र : 47 लिंग : महिला	फोटो उपलब्ध
184	RJ/22/172/456313	निर्वाचक का नाम : रतन देवी पति का नाम: नोजमल गृह संख्या : 411 उम्र : 87 लिंग : महिला	फोटो उपलब्ध	185	RJ/22/172/456208	निर्वाचक का नाम : गिरधारी पिता का नाम: बस्तीमल गृह संख्या : 411 उम्र : 82 लिंग : पुरुष	फोटो उपलब्ध	186	RJ/22/172/456315	निर्वाचक का नाम : हिरो पति का नाम: गिरधारी गृह संख्या : 411 उम्र : 77 लिंग : महिला	फोटो उपलब्ध
187	NAE0134254	निर्वाचक का नाम : गुलाबी देवी पति का नाम: चम्पा लाल गृह संख्या : 411 उम्र : 63 लिंग : महिला	फोटो उपलब्ध	188	KLC1480987	निर्वाचक का नाम : प्रभूलाल पिता का नाम: बिरधारी गृह संख्या : 411 उम्र : 51 लिंग : पुरुष	फोटो उपलब्ध	189	NAE0988766	निर्वाचक का नाम : ओमप्रकाश पिता का नाम: नोजमलल गृह संख्या : 411 उम्र : 47 लिंग : पुरुष	फोटो उपलब्ध
190	NAE0594713	निर्वाचक का नाम : जसोदा देवी पति का नाम: ओमप्रकाश गृह संख्या : 411 उम्र : 46 लिंग : महिला	फोटो उपलब्ध	191	NAE0134098	निर्वाचक का नाम : दिनेश कुमार पिता का नाम: चम्पा लाल गृह संख्या : 411 उम्र : 40 लिंग : पुरुष	फोटो उपलब्ध	192	NAE0134262	निर्वाचक का नाम : धनी देवी पति का नाम: दिनेश गृह संख्या : 411 उम्र : 38 लिंग : महिला	फोटो उपलब्ध
193	NAE2171718	निर्वाचक का नाम : कोमल देवी पति का नाम: अशोक कुमार गृह संख्या : 411 उम्र : 19 लिंग : महिला	फोटो उपलब्ध	194	RJ/22/172/456078	निर्वाचक का नाम : खीमा पिता का नाम: धरमा गृह संख्या : 412 उम्र : 59 लिंग : पुरुष	फोटो उपलब्ध	195	RJ/22/172/456115	निर्वाचक का नाम : समदा पति का नाम: खीमा गृह संख्या : 412 उम्र : 56 लिंग : महिला	फोटो उपलब्ध
196	KLC2121036	निर्वाचक का नाम : जैसाराम पिता का नाम: खीमाराम गृह संख्या : 412 उम्र : 39 लिंग : पुरुष	फोटो उपलब्ध	197	NAE0916494	निर्वाचक का नाम : सुकी देवी पति का नाम: जैसाराम गृह संख्या : 412 उम्र : 33 लिंग : महिला	फोटो उपलब्ध	198	NAE0988782	निर्वाचक का नाम : विरमाराम पिता का नाम: खीमाराम गृह संख्या : 412 उम्र : 31 लिंग : पुरुष	फोटो उपलब्ध
199	NAE0988774	निर्वाचक का नाम : तलसाराम पिता का नाम: खीमाराम गृह संख्या : 412 उम्र : 30 लिंग : पुरुष	फोटो उपलब्ध	200	NAE2090157	निर्वाचक का नाम : माफ़ी कुमारी पति का नाम: विरमा राम गृह संख्या : 412 उम्र : 22 लिंग : महिला	फोटो उपलब्ध	201	RJ/22/172/456063	निर्वाचक का नाम : मकना पिता का नाम: पदमा गृह संख्या : 413 उम्र : 64 लिंग : पुरुष	फोटो उपलब्ध
202	RJ/22/172/456571	निर्वाचक का नाम : बेसरमल देवासी पिता का नाम: पदमा गृह संख्या : 413 उम्र : 50 लिंग : पुरुष	फोटो उपलब्ध	203	KLC2172575	निर्वाचक का नाम : मफ़ीदेवी पति का नाम: बेसरमल गृह संख्या : 413 उम्र : 46 लिंग : महिला	फोटो उपलब्ध	204	NAE1973502	निर्वाचक का नाम : रमेश कुमार पिता का नाम: बेसर मल गृह संख्या : 413 उम्र : 20 लिंग : पुरुष	फोटो उपलब्ध
205	RJ/22/172/457070	निर्वाचक का नाम : गैरो पति का नाम: नेथी गृह संख्या : 414 उम्र : 82 लिंग : महिला	फोटो उपलब्ध	206	RJ/22/172/456572	निर्वाचक का नाम : ओखा पिता का नाम: नेथी गृह संख्या : 414 उम्र : 59 लिंग : पुरुष	फोटो उपलब्ध	207	RJ/22/172/456104	निर्वाचक का नाम : मगनाराम पिता का नाम: नेथी गृह संख्या : 414 उम्र : 54 लिंग : पुरुष	फोटो उपलब्ध
208	KLC1399161	निर्वाचक का नाम : फुलवती पति का नाम: ओखाराम गृह संख्या : 414 उम्र : 53 लिंग : महिला	फोटो उपलब्ध	209	KLC1838911	निर्वाचक का नाम : मौरो पति का नाम: मगनाराम गृह संख्या : 414 उम्र : 47 लिंग : महिला	फोटो उपलब्ध	210	NAE1660927	निर्वाचक का नाम : श्रावण कुमार पिता का नाम: अरखो राम गृह संख्या : 414 उम्र : 25 लिंग : पुरुष	फोटो उपलब्ध

211	NAE1660919	निर्वाचक का नाम : महेंद्र कुमार पिता का नाम: अखी राम गृह संख्या : 414 उम्र : 24 लिंग : पुरुष	फोटो उपलब्ध	212	NAE2081263	निर्वाचक का नाम : मसरा राम पिता का नाम: ओखा राम गृह संख्या : 414 उम्र : 20 लिंग : पुरुष	फोटो उपलब्ध	213	RJ/22/172/456123	निर्वाचक का नाम : दरगा पिता का नाम: पदमा गृह संख्या : 415 उम्र : 59 लिंग : पुरुष	फोटो उपलब्ध
214	RJ/22/172/457071	निर्वाचक का नाम : झमु देवी पति का नाम: दरगा गृह संख्या : 415 उम्र : 59 लिंग : महिला	फोटो उपलब्ध	215	NAE0988790	निर्वाचक का नाम : जोगाराम पिता का नाम: दरगाराम गृह संख्या : 415 उम्र : 31 लिंग : पुरुष	फोटो उपलब्ध	216	NAE1545458	निर्वाचक का नाम : मोरा देवी पति का नाम: जोगा राम गृह संख्या : 415 उम्र : 26 लिंग : महिला	फोटो उपलब्ध
217	RJ/22/172/456125	निर्वाचक का नाम : करमी पिता का नाम: पदमा गृह संख्या : 416 उम्र : 56 लिंग : पुरुष	फोटो उपलब्ध	218	KLC1651488	निर्वाचक का नाम : सुबटी पति का नाम: करमी गृह संख्या : 416 उम्र : 50 लिंग : महिला	फोटो उपलब्ध	219	NAE2140275	निर्वाचक का नाम : पारस कुमारी पति का नाम: भटा राम गृह संख्या : 416 उम्र : 23 लिंग : महिला	फोटो उपलब्ध
220	NAE1856723	निर्वाचक का नाम : जोगा राम पिता का नाम: करमी राम गृह संख्या : 416 उम्र : 21 लिंग : पुरुष	फोटो उपलब्ध	221	RJ/22/172/456081	निर्वाचक का नाम : केवदा पिता का नाम: पदमा गृह संख्या : 417 उम्र : 54 लिंग : पुरुष	फोटो उपलब्ध	222	KLC1651496	निर्वाचक का नाम : लीलू देवी पति का नाम: केवदा गृह संख्या : 417 उम्र : 48 लिंग : महिला	फोटो उपलब्ध
223	NAE1351766	निर्वाचक का नाम : हरसन राम पिता का नाम: केवदा राम गृह संख्या : 417 उम्र : 30 लिंग : पुरुष	फोटो उपलब्ध	224	NAE1603471	निर्वाचक का नाम : सोपू देवी पति का नाम: हरसन राम गृह संख्या : 417 उम्र : 25 लिंग : महिला	फोटो उपलब्ध	225	NAE1696418	निर्वाचक का नाम : रेवाराम पिता का नाम: केवदाराम गृह संख्या : 417 उम्र : 24 लिंग : पुरुष	फोटो उपलब्ध
226	RJ/22/172/456079	निर्वाचक का नाम : समेला पिता का नाम: त्रिकमा गृह संख्या : 418 उम्र : 94 लिंग : पुरुष	फोटो उपलब्ध	227	KLC1651504	निर्वाचक का नाम : पंखु पति का नाम: भगवाना गृह संख्या : 418 उम्र : 47 लिंग : महिला	फोटो उपलब्ध	228	KLC1651512	निर्वाचक का नाम : गणेशा पिता का नाम: समेला गृह संख्या : 418 उम्र : 45 लिंग : पुरुष	फोटो उपलब्ध
229	KLC2172625	निर्वाचक का नाम : समका देवी पति का नाम: गणेशाराम गृह संख्या : 418 उम्र : 40 लिंग : महिला	फोटो उपलब्ध	230	RJ/22/172/456076	निर्वाचक का नाम : हिरा पिता का नाम: समेला गृह संख्या : 419 उम्र : 56 लिंग : पुरुष	फोटो उपलब्ध	231	RJ/22/172/456094	निर्वाचक का नाम : भगवानाराम पिता का नाम: समेला गृह संख्या : 419 उम्र : 54 लिंग : पुरुष	फोटो उपलब्ध
232	KLC2172609	निर्वाचक का नाम : कबुदेवी पति का नाम: हीरा गृह संख्या : 419 उम्र : 40 लिंग : महिला	फोटो उपलब्ध	233	RJ/22/172/456216	निर्वाचक का नाम : अजीम पिता का नाम: धना गृह संख्या : 420 उम्र : 79 लिंग : पुरुष	फोटो उपलब्ध	234	RJ/22/172/457040	निर्वाचक का नाम : लक्ष्मी पति का नाम: अजीम गृह संख्या : 420 उम्र : 77 लिंग : महिला	फोटो उपलब्ध
235	NAE0134288	निर्वाचक का नाम : कले खां पिता का नाम: अजीम गृह संख्या : 420 उम्र : 38 लिंग : पुरुष	फोटो उपलब्ध	236	NAE0988808	निर्वाचक का नाम : आबाद खान पिता का नाम: अजीज खान गृह संख्या : 420 उम्र : 31 लिंग : पुरुष	फोटो उपलब्ध	237	RJ/22/172/456551	निर्वाचक का नाम : सव सिंह पिता का नाम: मानसिंह गृह संख्या : 421 उम्र : 69 लिंग : पुरुष	फोटो उपलब्ध
238	KLC1399187	निर्वाचक का नाम : सीता कंवर पति का नाम: नरपत सिंह गृह संख्या : 421 उम्र : 47 लिंग : महिला	फोटो उपलब्ध	239	KLC1799642	निर्वाचक का नाम : मसरसिंह पिता का नाम: सव सिंह गृह संख्या : 421 उम्र : 47 लिंग : पुरुष	फोटो उपलब्ध	240	KLC1799634	निर्वाचक का नाम : नरपत सिंह पिता का नाम: सव सिंह गृह संख्या : 421 उम्र : 46 लिंग : पुरुष	फोटो उपलब्ध

241 निर्वाचक का नाम : मदन कंवर पति का नाम: मसर सिंह गृह संख्या : 421 उम्र : 41 लिंग : महिला	KLC2172526 फोटो उपलब्ध	242 निर्वाचक का नाम : विजयसिंह पिता का नाम: सर्वसिंह गृह संख्या : 421 उम्र : 39 लिंग : पुरुष	KLC2075570 फोटो उपलब्ध	# 243 निर्वाचक का नाम : इंदर सिंह पिता का नाम: सर्वसिंह गृह संख्या : 421 उम्र : 33 लिंग : पुरुष	NAE0027128 फोटो उपलब्ध
244 निर्वाचक का नाम : माफी कंवर पति का नाम: विजय सिंह गृह संख्या : 421 उम्र : 32 लिंग : महिला	NAE1049121 फोटो उपलब्ध	245 निर्वाचक का नाम : जोकम कंवर पति का नाम: इंदर सिंह गृह संख्या : 421 उम्र : 29 लिंग : महिला	NAE2061224 फोटो उपलब्ध	246 निर्वाचक का नाम : भीम सिंह पिता का नाम: सब सिंह गृह संख्या : 421 उम्र : 26 लिंग : पुरुष	NAE1352244 फोटो उपलब्ध
# 247 निर्वाचक का नाम : जय सिंह पिता का नाम: मान सिंह गृह संख्या : 422 उम्र : 61 लिंग : पुरुष	NAE2291797 फोटो उपलब्ध	248 निर्वाचक का नाम : सोइया कंवर पति का नाम: जय सिंह गृह संख्या : 422 उम्र : 59 लिंग : महिला	RJ/22/172/456161 फोटो उपलब्ध	249 निर्वाचक का नाम : मेघ सिंह राठौड़ पिता का नाम: जय सिंह राठौड़ गृह संख्या : 422 उम्र : 36 लिंग : पुरुष	KLC2075562 फोटो उपलब्ध
250 निर्वाचक का नाम : कैलाश कंवर पति का नाम: मेघ सिंह राठौड़ गृह संख्या : 422 उम्र : 36 लिंग : महिला	KLC2173201 फोटो उपलब्ध	251 निर्वाचक का नाम : ईश्वर सिंह राठौड़ पिता का नाम: जयसिंह गृह संख्या : 422 उम्र : 33 लिंग : पुरुष	KLC2173177 फोटो उपलब्ध	252 निर्वाचक का नाम : कविता कंवर पति का नाम: ईश्वर सिंह गृह संख्या : 422 उम्र : 23 लिंग : महिला	NAE1696392 फोटो उपलब्ध
253 निर्वाचक का नाम : जगमाल सिंह पिता का नाम: अमेदासिंह गृह संख्या : 423 उम्र : 45 लिंग : पुरुष	KLC1799667 फोटो उपलब्ध	254 निर्वाचक का नाम : इन्द्रसिंह पिता का नाम: उमेद सिंह गृह संख्या : 423 उम्र : 39 लिंग : पुरुष	NAE0405639 फोटो उपलब्ध	255 निर्वाचक का नाम : कालू सिंह पिता का नाम: उमेद सिंह गृह संख्या : 423 उम्र : 38 लिंग : पुरुष	NAE0232488 फोटो उपलब्ध
256 निर्वाचक का नाम : रसालकंवर पति का नाम: जगमालसिंह गृह संख्या : 423 उम्र : 37 लिंग : महिला	NAE0134080 फोटो उपलब्ध	257 निर्वाचक का नाम : गोमती पति का नाम: अमोलकदास गृह संख्या : 424 उम्र : 57 लिंग : महिला	RJ/22/172/456294 फोटो उपलब्ध	258 निर्वाचक का नाम : भवानीशांकर पिता का नाम: अमोलकदास गृह संख्या : 424 उम्र : 40 लिंग : पुरुष	KLC2171684 फोटो उपलब्ध
259 निर्वाचक का नाम : कपील पिता का नाम: अमोलकदास गृह संख्या : 424 उम्र : 37 लिंग : पुरुष	KLC2171692 फोटो उपलब्ध	260 निर्वाचक का नाम : कान्ता पति का नाम: भवानीशांकर गृह संख्या : 424 उम्र : 31 लिंग : महिला	NAE0988824 फोटो उपलब्ध	261 निर्वाचक का नाम : मोड सिंह पिता का नाम: ओब सिंह गृह संख्या : 425 उम्र : 67 लिंग : पुरुष	RJ/22/172/456229 फोटो उपलब्ध
262 निर्वाचक का नाम : शम्भू सिंह पिता का नाम: मोड सिंह गृह संख्या : 425 उम्र : 38 लिंग : पुरुष	KLC2171916 फोटो उपलब्ध	263 निर्वाचक का नाम : शेरसिंह पिता का नाम: मोडसिंह गृह संख्या : 425 उम्र : 37 लिंग : पुरुष	KLC2171940 फोटो उपलब्ध	264 निर्वाचक का नाम : नीतु पति का नाम: शम्भू सिंह गृह संख्या : 425 उम्र : 33 लिंग : महिला	NAE0988832 फोटो उपलब्ध
265 निर्वाचक का नाम : चन्दन सिंह पिता का नाम: मोड सिंह गृह संख्या : 425 उम्र : 30 लिंग : पुरुष	NAE0988816 फोटो उपलब्ध	266 निर्वाचक का नाम : पुरी कंवर पति का नाम: शेर सिंह गृह संख्या : 425 उम्र : 28 लिंग : महिला	NAE1455708 फोटो उपलब्ध	267 निर्वाचक का नाम : जबर सिंह पिता का नाम: ओब सिंह गृह संख्या : 426 उम्र : 59 लिंग : पुरुष	RJ/22/172/456301 फोटो उपलब्ध
268 निर्वाचक का नाम : उषा देवी पति का नाम: जबर सिंह गृह संख्या : 426 उम्र : 56 लिंग : महिला	RJ/22/172/456189 फोटो उपलब्ध	269 निर्वाचक का नाम : पृथ्वीराज सिंह पिता का नाम: जबर सिंह गृह संख्या : 426 उम्र : 31 लिंग : पुरुष	NAE0739136 फोटो उपलब्ध	270 निर्वाचक का नाम : अनिता कंवर पति का नाम: पृथ्वीराज सिंह गृह संख्या : 426 उम्र : 25 लिंग : महिला	NAE1696384 फोटो उपलब्ध

271	NAE2036960	निर्वाचक का नाम : बगदावर सिंह पिता का नाम: जबर सिंह गृह संख्या : 426 उम्र : 20 लिंग : पुरुष	फोटो उपलब्ध	272	RJ/22/172/456182	निर्वाचक का नाम : राजु सिंह पिता का नाम: ओब सिंह गृह संख्या : 427 उम्र : 56 लिंग : पुरुष	फोटो उपलब्ध	273	RJ/22/172/456352	निर्वाचक का नाम : गली देवी पति का नाम: राजु सिंह गृह संख्या : 427 उम्र : 54 लिंग : महिला	फोटो उपलब्ध
274	NAE0988840	निर्वाचक का नाम : नारायण सिंह पिता का नाम: राजु सिंह गृह संख्या : 427 उम्र : 32 लिंग : पुरुष	फोटो उपलब्ध	275	NAE1455716	निर्वाचक का नाम : रेखा कंवर पति का नाम: नारायण सिंह गृह संख्या : 427 उम्र : 29 लिंग : महिला	फोटो उपलब्ध	276	RJ/22/172/456131	निर्वाचक का नाम : नरपत सिंह पिता का नाम: ओब सिंह गृह संख्या : 428 उम्र : 50 लिंग : पुरुष	फोटो उपलब्ध
277	KLC1651520	निर्वाचक का नाम : कंकरदेवी पति का नाम: नरपत सिंह गृह संख्या : 428 उम्र : 44 लिंग : महिला	फोटो उपलब्ध	278	RJ/22/172/456597	निर्वाचक का नाम : रसाल देवी पति का नाम: गणपत सिंह गृह संख्या : 429 उम्र : 50 लिंग : महिला	फोटो उपलब्ध	279	KLC2075307	निर्वाचक का नाम : सुजोदेवी पति का नाम: हीरसिंह गृह संख्या : 429 उम्र : 44 लिंग : महिला	फोटो उपलब्ध
280	NAE1238740	निर्वाचक का नाम : श्रवण पिता का नाम: गणपत सिंह गृह संख्या : 429 उम्र : 30 लिंग : पुरुष	फोटो उपलब्ध	281	NAE1948231	निर्वाचक का नाम : सुरजपाल सिंह पिता का नाम: गणपत सिंह गृह संख्या : 429 उम्र : 21 लिंग : पुरुष	फोटो उपलब्ध	282	NAE1981141	निर्वाचक का नाम : नेता कंवर पति का नाम: श्रवण सिंह गृह संख्या : 429 उम्र : 21 लिंग : महिला	फोटो उपलब्ध
283	RJ/22/172/456183	निर्वाचक का नाम : मंगल सिंह पिता का नाम: भेर सिंह गृह संख्या : 430 उम्र : 60 लिंग : पुरुष	फोटो उपलब्ध	284	RJ/22/172/456223	निर्वाचक का नाम : मफरी पति का नाम: मंगल सिंह गृह संख्या : 430 उम्र : 50 लिंग : महिला	फोटो उपलब्ध	285	NAE1133263	निर्वाचक का नाम : रणजीत सिंह पिता का नाम: मंगल सिंह गृह संख्या : 430 उम्र : 31 लिंग : पुरुष	फोटो उपलब्ध
286	NAE1897016	निर्वाचक का नाम : शांता कंवर पति का नाम: रणजीत सिंह गृह संख्या : 430 उम्र : 23 लिंग : महिला	फोटो उपलब्ध	287	RJ/22/172/456186	निर्वाचक का नाम : जोग सिंह पिता का नाम: भेर सिंह गृह संख्या : 431 उम्र : 65 लिंग : पुरुष	फोटो उपलब्ध	288	KLC1651546	निर्वाचक का नाम : कमला पति का नाम: जोग सिंह गृह संख्या : 431 उम्र : 49 लिंग : महिला	फोटो उपलब्ध
289	NAE1210699	निर्वाचक का नाम : विक्रम सिंह पिता का नाम: जोग सिंह गृह संख्या : 431 उम्र : 27 लिंग : पुरुष	फोटो उपलब्ध	290	NAE1550540	निर्वाचक का नाम : उतमसिंह पिता का नाम: जोगसिंह गृह संख्या : 431 उम्र : 25 लिंग : पुरुष	फोटो उपलब्ध	291	RJ/22/172/456324	निर्वाचक का नाम : दीप सिंह पिता का नाम: भेर सिंह गृह संख्या : 432 उम्र : 66 लिंग : पुरुष	फोटो उपलब्ध
292	RJ/22/172/456219	निर्वाचक का नाम : झीपी पति का नाम: दीप सिंह गृह संख्या : 432 उम्र : 64 लिंग : महिला	फोटो उपलब्ध	293	NAE0026773	निर्वाचक का नाम : नारायण सिंह पिता का नाम: दीप सिंह गृह संख्या : 432 उम्र : 43 लिंग : पुरुष	फोटो उपलब्ध	294	NAE0026799	निर्वाचक का नाम : हरी सिंह पिता का नाम: दीप सिंह गृह संख्या : 432 उम्र : 40 लिंग : पुरुष	फोटो उपलब्ध
295	NAE0026781	निर्वाचक का नाम : शम्भू पिता का नाम: दीप सिंह गृह संख्या : 432 उम्र : 37 लिंग : पुरुष	फोटो उपलब्ध	296	NAE0988857	निर्वाचक का नाम : प्यारी पति का नाम: नारायण गृह संख्या : 432 उम्र : 32 लिंग : महिला	फोटो उपलब्ध	297	NAE1352103	निर्वाचक का नाम : देसू कंवर पति का नाम: हरी सिंह गृह संख्या : 432 उम्र : 32 लिंग : महिला	फोटो उपलब्ध
298	RJ/22/172/457075	निर्वाचक का नाम : उजली पति का नाम: कल सिंह गृह संख्या : 433 उम्र : 72 लिंग : महिला	फोटो उपलब्ध	299	RJ/22/172/456302	निर्वाचक का नाम : कल सिंह पिता का नाम: भेर सिंह गृह संख्या : 433 उम्र : 72 लिंग : पुरुष	फोटो उपलब्ध	300	KLC1799675	निर्वाचक का नाम : कुभासिंह पिता का नाम: कलसिंह गृह संख्या : 433 उम्र : 45 लिंग : पुरुष	फोटो उपलब्ध

301	KLC1651553	निर्वाचक का नाम : लीलाबाई पति का नाम: कुंभसिंह गृह संख्या : 433 उम्र : 44 लिंग : महिला	फोटो उपलब्ध	302	NAE0232397	निर्वाचक का नाम : टमका कंवर पति का नाम: इन्द्र सिंह गृह संख्या : 433 उम्र : 39 लिंग : महिला	फोटो उपलब्ध	303	NAE0916502	निर्वाचक का नाम : सुर सिंह पिता का नाम: कलसिंह गृह संख्या : 433 उम्र : 34 लिंग : पुरुष	फोटो उपलब्ध
304	NAE1133271	निर्वाचक का नाम : नजर कंवर पति का नाम: सुर सिंह गृह संख्या : 433 उम्र : 30 लिंग : महिला	फोटो उपलब्ध	305	RJ/22/172/456202	निर्वाचक का नाम : ओख सिंह पिता का नाम: माध सिंह गृह संख्या : 434 उम्र : 69 लिंग : पुरुष	फोटो उपलब्ध	306	RJ/22/172/456287	निर्वाचक का नाम : छगन पति का नाम: ओख सिंह गृह संख्या : 434 उम्र : 66 लिंग : महिला	फोटो उपलब्ध
307	KLC1799683	निर्वाचक का नाम : भीख सिंह पिता का नाम: ओख सिंह गृह संख्या : 434 उम्र : 53 लिंग : पुरुष	फोटो उपलब्ध	308	NAE0026740	निर्वाचक का नाम : उत्तम सिंह पिता का नाम: ओख सिंह गृह संख्या : 434 उम्र : 42 लिंग : पुरुष	फोटो उपलब्ध	309	NAE0026757	निर्वाचक का नाम : नारायण सिंह पिता का नाम: ओख सिंह गृह संख्या : 434 उम्र : 39 लिंग : पुरुष	फोटो उपलब्ध
310	NAE0373316	निर्वाचक का नाम : केली पति का नाम: भीख सिंह गृह संख्या : 434 उम्र : 39 लिंग : महिला	फोटो उपलब्ध	311	NAE0026815	निर्वाचक का नाम : देशु कंवर पति का नाम: उत्तम सिंह गृह संख्या : 434 उम्र : 35 लिंग : महिला	फोटो उपलब्ध	312	NAE0988865	निर्वाचक का नाम : कैलाश कंवर पति का नाम: नारायण गृह संख्या : 434 उम्र : 32 लिंग : महिला	फोटो उपलब्ध
313	RJ/22/172/457024	निर्वाचक का नाम : नाथू सिंह पिता का नाम: माध सिंह गृह संख्या : 435 उम्र : 63 लिंग : पुरुष	फोटो उपलब्ध	314	KLC1651561	निर्वाचक का नाम : पंखु पति का नाम: नाथूसिंह गृह संख्या : 435 उम्र : 47 लिंग : महिला	फोटो उपलब्ध	315	RJ/22/172/456086	निर्वाचक का नाम : मोड सिंह पिता का नाम: माध सिंह गृह संख्या : 436 उम्र : 61 लिंग : पुरुष	फोटो उपलब्ध
316	RJ/22/172/456553	निर्वाचक का नाम : पारस बाई पति का नाम: मोड सिंह गृह संख्या : 436 उम्र : 59 लिंग : महिला	फोटो उपलब्ध	317	NAE0739144	निर्वाचक का नाम : बाबू सिंह पिता का नाम: मोड सिंह गृह संख्या : 436 उम्र : 32 लिंग : पुरुष	फोटो उपलब्ध	318	NAE1455682	निर्वाचक का नाम : सुरज कंवर पति का नाम: बाबू सिंह गृह संख्या : 436 उम्र : 27 लिंग : महिला	फोटो उपलब्ध
319	RJ/22/172/456361	निर्वाचक का नाम : पहाड सिंह पिता का नाम: लक्ष्मण सिंह गृह संख्या : 437 उम्र : 66 लिंग : पुरुष	फोटो उपलब्ध	320	RJ/22/172/457078	निर्वाचक का नाम : हवा पति का नाम: पहाड सिंह गृह संख्या : 437 उम्र : 65 लिंग : महिला	फोटो उपलब्ध	321	KLC2172351	निर्वाचक का नाम : मदनसिंह पिता का नाम: पहाडसिंह गृह संख्या : 437 उम्र : 40 लिंग : पुरुष	फोटो उपलब्ध
322	NAE0134072	निर्वाचक का नाम : कैलाश कंवर पति का नाम: मदन सिंह गृह संख्या : 437 उम्र : 40 लिंग : महिला	फोटो उपलब्ध	323	KLC2172377	निर्वाचक का नाम : शम्भूसिंह पिता का नाम: पहाडसिंह गृह संख्या : 437 उम्र : 37 लिंग : पुरुष	फोटो उपलब्ध	324	NAE0533042	निर्वाचक का नाम : शम्भू सिंह पिता का नाम: मोडसिंह गृह संख्या : 437 उम्र : 34 लिंग : पुरुष	फोटो उपलब्ध
325	NAE0988873	निर्वाचक का नाम : चौथी कंवर पति का नाम: शंभू सिंह गृह संख्या : 437 उम्र : 32 लिंग : महिला	फोटो उपलब्ध	326	NAE1455690	निर्वाचक का नाम : सीता कंवर पति का नाम: शंभू सिंह गृह संख्या : 437 उम्र : 27 लिंग : महिला	फोटो उपलब्ध	327	KLC1651579	निर्वाचक का नाम : झालम सिंह पिता का नाम: भूर सिंह गृह संख्या : 438 उम्र : 46 लिंग : पुरुष	फोटो उपलब्ध
328	KLC1799691	निर्वाचक का नाम : सोरभ पति का नाम: झालम सिंह गृह संख्या : 438 उम्र : 45 लिंग : महिला	फोटो उपलब्ध	329	NAE1776822	निर्वाचक का नाम : श्रवण सिंह पिता का नाम: झालम सिंह गृह संख्या : 438 उम्र : 22 लिंग : पुरुष	फोटो उपलब्ध	330	RJ/22/172/456199	निर्वाचक का नाम : मोड सिंह पिता का नाम: भूर सिंह गृह संख्या : 439 उम्र : 62 लिंग : पुरुष	फोटो उपलब्ध

331	RJ/22/172/457001	निर्वाचक का नाम : सूकी पति का नाम: मोड सिंह गृह संख्या : 439 उम्र : 62 लिंग : महिला	फोटो उपलब्ध	332	KLC2172336	निर्वाचक का नाम : हरीसिंह पति का नाम: मोडसिंह गृह संख्या : 439 उम्र : 39 लिंग : पुरुष	फोटो उपलब्ध	333	KLC2172401	निर्वाचक का नाम : कालूसिंह पति का नाम: मोडसिंह गृह संख्या : 439 उम्र : 37 लिंग : पुरुष	फोटो उपलब्ध
334	NAE0988881	निर्वाचक का नाम : पारस पति का नाम: हरी सिंह गृह संख्या : 439 उम्र : 32 लिंग : महिला	फोटो उपलब्ध	335	RJ/22/172/456181	निर्वाचक का नाम : मोहब्बत सिंह पति का नाम: भूर सिंह गृह संख्या : 440 उम्र : 56 लिंग : पुरुष	फोटो उपलब्ध	336	RJ/22/172/457003	निर्वाचक का नाम : मीरा पति का नाम: मोहब्बत सिंह गृह संख्या : 440 उम्र : 53 लिंग : महिला	फोटो उपलब्ध
337	NAE1210715	निर्वाचक का नाम : बाबु सिंह पति का नाम: मोहब्बत सिंह गृह संख्या : 440 उम्र : 29 लिंग : पुरुष	फोटो उपलब्ध	338	NAE2153195	निर्वाचक का नाम : जमका कंवर पति का नाम: बाबू सिंह गृह संख्या : 440 उम्र : 25 लिंग : महिला	फोटो उपलब्ध	339	NAE2153617	निर्वाचक का नाम : उत्तम सिंह पति का नाम: मोहब्बत सिंह गृह संख्या : 440 उम्र : 22 लिंग : पुरुष	फोटो उपलब्ध
340	NAE2227155	निर्वाचक का नाम : अर्जुन सिंह पति का नाम: मोहब्बत सिंह गृह संख्या : 440 उम्र : 19 लिंग : पुरुष	फोटो उपलब्ध	341	RJ/22/172/457045	निर्वाचक का नाम : नरपत सिंह पति का नाम: जवार सिंह गृह संख्या : 441 उम्र : 63 लिंग : पुरुष	फोटो उपलब्ध	342	RJ/22/172/456603	निर्वाचक का नाम : हन्जा देवी पति का नाम: नरपत सिंह गृह संख्या : 441 उम्र : 63 लिंग : महिला	फोटो उपलब्ध
343	NAE2239648	निर्वाचक का नाम : कविता कंवर पति का नाम: नरपत सिंह गृह संख्या : 441 उम्र : 19 लिंग : महिला	फोटो उपलब्ध	344	RJ/22/172/456140	निर्वाचक का नाम : जबर सिंह पति का नाम: जवार सिंह गृह संख्या : 442 उम्र : 64 लिंग : पुरुष	फोटो उपलब्ध	345	RJ/22/172/456602	निर्वाचक का नाम : अणसी देवी पति का नाम: जबर सिंह गृह संख्या : 442 उम्र : 60 लिंग : महिला	फोटो उपलब्ध
346	NAE0916510	निर्वाचक का नाम : सांवल सिंह पति का नाम: जबर सिंह गृह संख्या : 442 उम्र : 34 लिंग : पुरुष	फोटो उपलब्ध	347	RJ/22/172/457061	निर्वाचक का नाम : दरगा पति का नाम: भोपा गृह संख्या : 443 उम्र : 60 लिंग : पुरुष	फोटो उपलब्ध	348	RJ/22/172/456589	निर्वाचक का नाम : देवु पति का नाम: दरगा गृह संख्या : 443 उम्र : 54 लिंग : महिला	फोटो उपलब्ध
349	NAE1210681	निर्वाचक का नाम : बागाराम पति का नाम: दर्गारम गृह संख्या : 443 उम्र : 29 लिंग : पुरुष	फोटो उपलब्ध	350	NAE2200921	निर्वाचक का नाम : पंखी देवी पति का नाम: बगा राम गृह संख्या : 443 उम्र : 27 लिंग : महिला	फोटो उपलब्ध	351	NAE2204873	निर्वाचक का नाम : गीता देवी पति का नाम: दिनेश कुमार गृह संख्या : 443 उम्र : 25 लिंग : महिला	फोटो उपलब्ध
352	NAE1947548	निर्वाचक का नाम : दिनेश कुमार पति का नाम: दरगा राम गृह संख्या : 443 उम्र : 21 लिंग : पुरुष	फोटो उपलब्ध	353	NAE1426915	निर्वाचक का नाम : कमला कंवर पति का नाम: माग सिंह गृह संख्या : 465 उम्र : 29 लिंग : महिला	फोटो उपलब्ध	354	NAE1210731	निर्वाचक का नाम : मंगला राम पति का नाम: जगता रमा गृह संख्या : 470 उम्र : 28 लिंग : पुरुष	फोटो उपलब्ध
355	NAE1426899	निर्वाचक का नाम : शारदा पति का नाम: प्रभा राम गृह संख्या : 472 उम्र : 31 लिंग : महिला	फोटो उपलब्ध	356	NAE1210723	निर्वाचक का नाम : महेन्द्र डांगी पति का नाम: दाना गृह संख्या : 473 उम्र : 27 लिंग : पुरुष	फोटो उपलब्ध	357	NAE1426758	निर्वाचक का नाम : साबिर खान पति का नाम: गुलाम खान गृह संख्या : 480 उम्र : 26 लिंग : पुरुष	फोटो उपलब्ध
358	NAE1210749	निर्वाचक का नाम : महबूब खान पति का नाम: इशाक खां गृह संख्या : 481 उम्र : 28 लिंग : पुरुष	फोटो उपलब्ध	359	NAE1455724	निर्वाचक का नाम : जोकम कंवर पति का नाम: जगमाल सिंह गृह संख्या : 481 उम्र : 27 लिंग : महिला	फोटो उपलब्ध	360	NAE1426774	निर्वाचक का नाम : भीखे खान पति का नाम: रसाल खान गृह संख्या : 481 उम्र : 26 लिंग : पुरुष	फोटो उपलब्ध

361	NAE1426931	निर्वाचक का नाम : विशिया बानो पति का नाम: सुजा मोहम्मद गृह संख्या : 482 उम्र : 31 लिंग : महिला	फोटो उपलब्ध	362	NAE1426741	निर्वाचक का नाम : रशिता पति का नाम: सफी मोहम्मद गृह संख्या : 482 उम्र : 27 लिंग : महिला	फोटो उपलब्ध	363	NAE1523190	निर्वाचक का नाम : महेंद्र सिंह पिता का नाम: जयसिंह गृह संख्या : 484 उम्र : 26 लिंग : पुरुष	फोटो उपलब्ध
364	NAE1977081	निर्वाचक का नाम : शंभू सिंह पिता का नाम: जय सिंह गृह संख्या : 484 उम्र : 20 लिंग : पुरुष	फोटो उपलब्ध	365	NAE1426790	निर्वाचक का नाम : अर्जुन सिंह पिता का नाम: मंगल सिंह गृह संख्या : 488 उम्र : 28 लिंग : पुरुष	फोटो उपलब्ध	366	NAE1588060	निर्वाचक का नाम : श्रवण कुमार पिता का नाम: गोदाराम गृह संख्या : 492 उम्र : 25 लिंग : पुरुष	फोटो उपलब्ध
367	NAE1977073	निर्वाचक का नाम : ललित किशोर पिता का नाम: गोदा राम गृह संख्या : 492 उम्र : 20 लिंग : पुरुष	फोटो उपलब्ध	368	NAE1977206	निर्वाचक का नाम : महिपाल पिता का नाम: वचना राम गृह संख्या : 492 उम्र : 20 लिंग : पुरुष	फोटो उपलब्ध	369	NAE1523000	निर्वाचक का नाम : भाना राम पिता का नाम: ओखा राम गृह संख्या : 493 उम्र : 39 लिंग : पुरुष	फोटो उपलब्ध
370	NAE1169903	निर्वाचक का नाम : पारस राम पिता का नाम: श्री ओखा राम गृह संख्या : 493 उम्र : 30 लिंग : पुरुष	फोटो उपलब्ध	371	NAE1836444	निर्वाचक का नाम : अंतरी पति का नाम: पारसा राम गृह संख्या : 493 उम्र : 28 लिंग : महिला	फोटो उपलब्ध	# 372	NAE1169887	निर्वाचक का नाम : वागा राम पिता का नाम: हरकन राम गृह संख्या : 494 उम्र : 28 लिंग : पुरुष	फोटो उपलब्ध
373	NAE1426881	निर्वाचक का नाम : सिंगा बोस पति का नाम: वागा राम गृह संख्या : 494 उम्र : 26 लिंग : महिला	फोटो उपलब्ध	374	NAE1961507	निर्वाचक का नाम : ईश्वर कुमार पिता का नाम: वचना राम गृह संख्या : 505 उम्र : 20 लिंग : पुरुष	फोटो उपलब्ध	375	NAE1603380	निर्वाचक का नाम : श्रावण सिंग पिता का नाम: मोहब्बत सिंग गृह संख्या : 507 उम्र : 29 लिंग : पुरुष	फोटो उपलब्ध
376	NAE1660901	निर्वाचक का नाम : ह्लिफा पति का नाम: बाबू खान गृह संख्या : 509 उम्र : 48 लिंग : महिला	फोटो उपलब्ध	377	NAE1169895	निर्वाचक का नाम : जयन्तीरमा पिता का नाम: हरसन गृह संख्या : 515 उम्र : 29 लिंग : पुरुष	फोटो उपलब्ध	378	NAE1351691	निर्वाचक का नाम : भगवाना राम पिता का नाम: वरजोगा राम गृह संख्या : 516 उम्र : 26 लिंग : पुरुष	फोटो उपलब्ध
379	NAE2193969	निर्वाचक का नाम : संगीता देवी पति का नाम: भला राम गृह संख्या : 522 उम्र : 21 लिंग : महिला	फोटो उपलब्ध	380	NAE1238757	निर्वाचक का नाम : लालाराम पिता का नाम: सोपू गृह संख्या : 522क उम्र : 47 लिंग : पुरुष	फोटो उपलब्ध	381	NAE0916635	निर्वाचक का नाम : विजय सिंह पिता का नाम: हिर सिंह गृह संख्या : 1181 क उम्र : 35 लिंग : पुरुष	फोटो उपलब्ध
382	NAE0916619	निर्वाचक का नाम : प्यारी पति का नाम: जबर सिंह गृह संख्या : 1181 क उम्र : 32 लिंग : महिला	फोटो उपलब्ध	383	NAE1426907	निर्वाचक का नाम : महेंद्र सिंह पिता का नाम: गणपत सिंह गृह संख्या : 1181 उम्र : 31 लिंग : पुरुष	फोटो उपलब्ध	384	NAE1169770	निर्वाचक का नाम : विक्रम सिंह पिता का नाम: छेल सिंह गृह संख्या : 1181 उम्र : 29 लिंग : पुरुष	फोटो उपलब्ध
385	NAE1426808	निर्वाचक का नाम : सुन्दर कंवर पति का नाम: महेंद्र सिंह गृह संख्या : 1181 उम्र : 27 लिंग : महिला	फोटो उपलब्ध	386	NAE1238807	निर्वाचक का नाम : महबूब खान पिता का नाम: रोशन गृह संख्या : 1181/K उम्र : 35 लिंग : पुरुष	फोटो उपलब्ध	387	NAE1238773	निर्वाचक का नाम : सूरज कंवर पति का नाम: सोवल सिंह गृह संख्या : 1181/K उम्र : 34 लिंग : महिला	फोटो उपलब्ध
388	NAE1352376	निर्वाचक का नाम : रेखा कंवर पति का नाम: मूल सिंह गृह संख्या : 1181/क उम्र : 29 लिंग : महिला	फोटो उपलब्ध	389	NAE1238765	निर्वाचक का नाम : देसु देवी पति का नाम: अनाराम गृह संख्या : 1181/K उम्र : 28 लिंग : महिला	फोटो उपलब्ध	390	NAE1238815	निर्वाचक का नाम : रिकू बानो पति का नाम: महबूब खान गृह संख्या : 1181/K उम्र : 27 लिंग : महिला	फोटो उपलब्ध

391	NAE1238799
निर्वाचक का नाम : भटा राम पिता का नाम: केवडा राम गृह संख्या : 1181/K उम्र : 27 लिंग : पुरुष	फोटो उपलब्ध

392	NAE1660893
निर्वाचक का नाम : मोकी पति का नाम: श्रवण कुमार गृह संख्या : डबली मी नाडी उम्र : 30 लिंग : महिला	फोटो उपलब्ध

393	NAE2093086
निर्वाचक का नाम : अर्जुन सिंह माता का नाम: सीता कंवर कंवर गृह संख्या : राजपूतो का वास उम्र : 23 लिंग : पुरुष	फोटो उपलब्ध

394	NAE2120632
निर्वाचक का नाम : जितेंद्र सिंह राठौड़ पिता का नाम: नरपत सिंह राठौड़ गृह संख्या : राजपूतो का वास उम्र : 20 लिंग : पुरुष	फोटो उपलब्ध

395	NAE0026377	निर्वाचक का नाम : रणजीतसिंह पिता का नाम: वाग सिंह गृह संख्या : 143 उम्र : 36 लिंग : पुरुष	फोटो उपलब्ध	396	RJ/22/172/456204	निर्वाचक का नाम : भभूता पिता का नाम: भोपा गृह संख्या : 444 उम्र : 62 लिंग : पुरुष	फोटो उपलब्ध	397	RJ/22/172/456043	निर्वाचक का नाम : राधा पति का नाम: भभूता गृह संख्या : 444 उम्र : 60 लिंग : महिला	फोटो उपलब्ध
398	NAE0916528	निर्वाचक का नाम : भावारांम पिता का नाम: भभूताराम गृह संख्या : 444 उम्र : 34 लिंग : पुरुष	फोटो उपलब्ध	399	NAE0988915	निर्वाचक का नाम : सुराराम पिता का नाम: भभूताराम गृह संख्या : 444 उम्र : 30 लिंग : पुरुष	फोटो उपलब्ध	400	NAE1352004	निर्वाचक का नाम : शांति देवी पति का नाम: भावा राम गृह संख्या : 444 उम्र : 29 लिंग : महिला	फोटो उपलब्ध
401	NAE2221844	निर्वाचक का नाम : पवनी देवी पति का नाम: सुरा राम गृह संख्या : 444 उम्र : 25 लिंग : महिला	फोटो उपलब्ध	402	NAE1784149	निर्वाचक का नाम : रेवा राम पिता का नाम: भभुत राम गृह संख्या : 444 उम्र : 22 लिंग : पुरुष	फोटो उपलब्ध	403	RJ/22/172/456359	निर्वाचक का नाम : नवा पिता का नाम: गोकला गृह संख्या : 445 उम्र : 83 लिंग : पुरुष	फोटो उपलब्ध
404	KLC1651587	निर्वाचक का नाम : सोपू पति का नाम: नवा गृह संख्या : 445 उम्र : 77 लिंग : महिला	फोटो उपलब्ध	405	KLC2120814	निर्वाचक का नाम : फूसाराम पिता का नाम: नवाराम गृह संख्या : 445 उम्र : 44 लिंग : पुरुष	फोटो उपलब्ध	406	NAE0026435	निर्वाचक का नाम : मंजूदेवी पति का नाम: फूसाराम गृह संख्या : 445 उम्र : 38 लिंग : महिला	फोटो उपलब्ध
407	RJ/22/172/456042	निर्वाचक का नाम : सुंगी पति का नाम: लुम्भा गृह संख्या : 446 उम्र : 72 लिंग : महिला	फोटो उपलब्ध	408	RJ/22/172/456049	निर्वाचक का नाम : करसन पिता का नाम: लुम्भा गृह संख्या : 446 उम्र : 53 लिंग : पुरुष	फोटो उपलब्ध	409	RJ/22/172/456587	निर्वाचक का नाम : हरी राम देवासी पिता का नाम: लुम्भा गृह संख्या : 446 उम्र : 51 लिंग : पुरुष	फोटो उपलब्ध
410	RJ/22/172/456588	निर्वाचक का नाम : केली पति का नाम: हरी राम गृह संख्या : 446 उम्र : 49 लिंग : महिला	फोटो उपलब्ध	411	KLC2120798	निर्वाचक का नाम : मफी पति का नाम: करसन गृह संख्या : 446 उम्र : 46 लिंग : महिला	फोटो उपलब्ध	412	KLC1651595	निर्वाचक का नाम : सांवलाराम पिता का नाम: लुंभाराम गृह संख्या : 446 उम्र : 43 लिंग : पुरुष	फोटो उपलब्ध
413	KLC2172799	निर्वाचक का नाम : अमीयादेवी पति का नाम: सांवलाराम गृह संख्या : 446 उम्र : 38 लिंग : महिला	फोटो उपलब्ध	414	NAE1523240	निर्वाचक का नाम : रमेश कुमार पिता का नाम: कृष्ण कुमार गृह संख्या : 446 उम्र : 31 लिंग : पुरुष	फोटो उपलब्ध	415	NAE1523265	निर्वाचक का नाम : शांति देवी पति का नाम: रमेश कुमार गृह संख्या : 446 उम्र : 29 लिंग : महिला	फोटो उपलब्ध
416	NAE1455369	निर्वाचक का नाम : बेसरा राम पिता का नाम: हरी राम गृह संख्या : 446 उम्र : 27 लिंग : पुरुष	फोटो उपलब्ध	417	NAE1455674	निर्वाचक का नाम : गोमती देवी पति का नाम: बेसरा राम गृह संख्या : 446 उम्र : 26 लिंग : महिला	फोटो उपलब्ध	418	NAE1781111	निर्वाचक का नाम : अशोक कुमार पिता का नाम: कृष्ण कुमार गृह संख्या : 446 उम्र : 22 लिंग : पुरुष	फोटो उपलब्ध
419	NAE1788504	निर्वाचक का नाम : मसरा राम पिता का नाम: हरी राम गृह संख्या : 446 उम्र : 22 लिंग : पुरुष	फोटो उपलब्ध	420	RJ/22/172/456040	निर्वाचक का नाम : मणी पति का नाम: वजा गृह संख्या : 447 उम्र : 79 लिंग : महिला	फोटो उपलब्ध	421	RJ/22/172/456048	निर्वाचक का नाम : लुम्भा पिता का नाम: समेला गृह संख्या : 447 उम्र : 74 लिंग : पुरुष	फोटो उपलब्ध
422	RJ/22/172/456138	निर्वाचक का नाम : नानजी पिता का नाम: वजा गृह संख्या : 447 उम्र : 62 लिंग : पुरुष	फोटो उपलब्ध	423	RJ/22/172/456585	निर्वाचक का नाम : राजो पति का नाम: नानजी गृह संख्या : 447 उम्र : 59 लिंग : महिला	फोटो उपलब्ध	424	KLC2171429	निर्वाचक का नाम : राणा पिता का नाम: वजा गृह संख्या : 447 उम्र : 59 लिंग : पुरुष	फोटो उपलब्ध

425	KLC1651603	निर्वाचक का नाम : अमीयो पति का नाम: राणा गृह संख्या : 447 उम्र : 50 लिंग : महिला	फोटो उपलब्ध	426	KLC2172823	निर्वाचक का नाम : ताराराम पिता का नाम: लूम्याराम गृह संख्या : 447 उम्र : 40 लिंग : पुरुष	फोटो उपलब्ध	427	NAE0684665	निर्वाचक का नाम : कैली पति का नाम: ताराराम गृह संख्या : 447 उम्र : 38 लिंग : महिला	फोटो उपलब्ध
428	NAE0916569	निर्वाचक का नाम : मेसाराम पिता का नाम: नानजीराम गृह संख्या : 447 उम्र : 33 लिंग : पुरुष	फोटो उपलब्ध	429	NAE0988923	निर्वाचक का नाम : भागु देवी पति का नाम: मेसाराम गृह संख्या : 447 उम्र : 31 लिंग : महिला	फोटो उपलब्ध	430	NAE1455351	निर्वाचक का नाम : भीमा राम पिता का नाम: राणा राम गृह संख्या : 447 उम्र : 27 लिंग : पुरुष	फोटो उपलब्ध
431	NAE2194447	निर्वाचक का नाम : छगन देवी पति का नाम: भीमा राम गृह संख्या : 447 उम्र : 27 लिंग : महिला	फोटो उपलब्ध	432	NAE1788496	निर्वाचक का नाम : भरत कुमार पिता का नाम: राणा राम गृह संख्या : 447 उम्र : 24 लिंग : पुरुष	फोटो उपलब्ध	433	RJ/22/172/453071	निर्वाचक का नाम : सोनी पति का नाम: जेपा गृह संख्या : 448 उम्र : 75 लिंग : महिला	फोटो उपलब्ध
434	RJ/22/172/453096	निर्वाचक का नाम : प्रेमराम पिता का नाम: जेपाराम गृह संख्या : 448 उम्र : 57 लिंग : पुरुष	फोटो उपलब्ध	435	KLC1651611	निर्वाचक का नाम : भीखी पति का नाम: प्रेमराम गृह संख्या : 448 उम्र : 45 लिंग : महिला	फोटो उपलब्ध	436	KLC1838743	निर्वाचक का नाम : पांचाराम पिता का नाम: जेपाराम गृह संख्या : 448 उम्र : 43 लिंग : पुरुष	फोटो उपलब्ध
437	NAE0026443	निर्वाचक का नाम : अर्जुनराम पिता का नाम: जेपाराम गृह संख्या : 448 उम्र : 37 लिंग : पुरुष	फोटो उपलब्ध	438	NAE0268706	निर्वाचक का नाम : कवली पति का नाम: पांचाराम गृह संख्या : 448 उम्र : 35 लिंग : महिला	फोटो उपलब्ध	439	NAE0988899	निर्वाचक का नाम : मंजू देवी पति का नाम: अर्जुन राम गृह संख्या : 448 उम्र : 32 लिंग : महिला	फोटो उपलब्ध
440	NAE1920164	निर्वाचक का नाम : मुला राम पिता का नाम: प्रेमा राम गृह संख्या : 448 उम्र : 25 लिंग : पुरुष	फोटो उपलब्ध	441	NAE2203271	निर्वाचक का नाम : सीमा देवी पति का नाम: मुला राम गृह संख्या : 448 उम्र : 23 लिंग : महिला	फोटो उपलब्ध	442	RJ/22/172/456258	निर्वाचक का नाम : मोहब्बत सिंह पिता का नाम: लखम सिंह गृह संख्या : 449 उम्र : 67 लिंग : पुरुष	फोटो उपलब्ध
443	RJ/22/172/457039	निर्वाचक का नाम : अंतरो देवी पति का नाम: मोहब्बत सिंह गृह संख्या : 449 उम्र : 64 लिंग : महिला	फोटो उपलब्ध	444	RJ/22/172/457031	निर्वाचक का नाम : मदन सिंह पिता का नाम: मोहब्बत सिंह गृह संख्या : 449 उम्र : 49 लिंग : पुरुष	फोटो उपलब्ध	445	KLC1651629	निर्वाचक का नाम : अर्जुनसिंह पिता का नाम: मोहब्बत सिंह गृह संख्या : 449 उम्र : 43 लिंग : पुरुष	फोटो उपलब्ध
446	NAE0782920	निर्वाचक का नाम : कैलाश कंवर पति का नाम: मदन सिंह गृह संख्या : 449 उम्र : 38 लिंग : महिला	फोटो उपलब्ध	447	NAE0739151	निर्वाचक का नाम : हेवन पति का नाम: अर्जुन सिंह गृह संख्या : 449 उम्र : 32 लिंग : महिला	फोटो उपलब्ध	448	RJ/22/172/456143	निर्वाचक का नाम : वागसिंह पिता का नाम: जोर सिंह गृह संख्या : 450 उम्र : 59 लिंग : पुरुष	फोटो उपलब्ध
449	RJ/22/172/456604	निर्वाचक का नाम : फाउदेवी पति का नाम: वाग सिंह गृह संख्या : 450 उम्र : 57 लिंग : महिला	फोटो उपलब्ध	450	RJ/22/172/457030	निर्वाचक का नाम : छैल सिंह पिता का नाम: जोरा सिंह गृह संख्या : 450 उम्र : 54 लिंग : पुरुष	फोटो उपलब्ध	451	RJ/22/172/457028	निर्वाचक का नाम : जालम सिंह पिता का नाम: जोर सिंह गृह संख्या : 450 उम्र : 49 लिंग : पुरुष	फोटो उपलब्ध
452	KLC1651637	निर्वाचक का नाम : हेवन देवी पति का नाम: छैलसिंह गृह संख्या : 450 उम्र : 43 लिंग : महिला	फोटो उपलब्ध	453	NAE0268730	निर्वाचक का नाम : रतनकंवर पति का नाम: जालमसिंह गृह संख्या : 450 उम्र : 37 लिंग : महिला	फोटो उपलब्ध	454	NAE0916577	निर्वाचक का नाम : शैतान सिंह पिता का नाम: वाग सिंह गृह संख्या : 450 उम्र : 33 लिंग : पुरुष	फोटो उपलब्ध

455	NAE1588045	निर्वाचक का नाम : पारस कंवर पति का नाम: शैतान सिंह गृह संख्या : 450 उम्र : 29 लिंग : महिला	फोटो उपलब्ध	456	NAE2016368	निर्वाचक का नाम : झमका कंवर पति का नाम: रणजीत सिंह गृह संख्या : 450 उम्र : 24 लिंग : महिला	फोटो उपलब्ध	457	RJ/22/172/457038	निर्वाचक का नाम : पारू पति का नाम: जयसिंह गृह संख्या : 451 उम्र : 93 लिंग : महिला	फोटो उपलब्ध
458	RJ/22/172/456144	निर्वाचक का नाम : भंवर सिंह पिता का नाम: जस सिंह गृह संख्या : 451 उम्र : 55 लिंग : पुरुष	फोटो उपलब्ध	459	RJ/22/172/456133	निर्वाचक का नाम : लाल सिंह पिता का नाम: जस सिंह गृह संख्या : 451 उम्र : 52 लिंग : पुरुष	फोटो उपलब्ध	460	KLC1481001	निर्वाचक का नाम : चैन सिंह पिता का नाम: जस सिंह गृह संख्या : 451 उम्र : 49 लिंग : पुरुष	फोटो उपलब्ध
461	KLC1651645	निर्वाचक का नाम : हेवन देवी पति का नाम: भमरसिंह गृह संख्या : 451 उम्र : 45 लिंग : महिला	फोटो उपलब्ध	462	KLC2172997	निर्वाचक का नाम : झीणी देवी पति का नाम: लालसिंह गृह संख्या : 451 उम्र : 45 लिंग : महिला	फोटो उपलब्ध	463	NAE0027052	निर्वाचक का नाम : कंकर कंवर पति का नाम: चैन सिंह गृह संख्या : 451 उम्र : 38 लिंग : महिला	फोटो उपलब्ध
464	NAE1587492	निर्वाचक का नाम : उत्तम सिंग पिता का नाम: भवरसिंह गृह संख्या : 451 उम्र : 26 लिंग : पुरुष	फोटो उपलब्ध	465	RJ/22/172/456016	निर्वाचक का नाम : देसु देवी पति का नाम: वाग सिंह गृह संख्या : 452 उम्र : 62 लिंग : महिला	फोटो उपलब्ध	466	NAE0268649	निर्वाचक का नाम : महेन्द्र पिता का नाम: बागसिंह गृह संख्या : 452 उम्र : 37 लिंग : पुरुष	फोटो उपलब्ध
467	RJ/22/172/456605	निर्वाचक का नाम : किशोर सिंह पिता का नाम: हेम सिंह गृह संख्या : 453 उम्र : 59 लिंग : पुरुष	फोटो उपलब्ध	468	RJ/22/172/456015	निर्वाचक का नाम : संती देवी पति का नाम: किशोर सिंह गृह संख्या : 453 उम्र : 59 लिंग : महिला	फोटो उपलब्ध	469	KLC2171726	निर्वाचक का नाम : शम्भूसिंह पिता का नाम: किशोरसिंह गृह संख्या : 453 उम्र : 38 लिंग : पुरुष	फोटो उपलब्ध
470	NAE0268813	निर्वाचक का नाम : मंगल सिंह पिता का नाम: किशोर सिंह गृह संख्या : 453 उम्र : 35 लिंग : पुरुष	फोटो उपलब्ध	471	NAE0533059	निर्वाचक का नाम : नमीया कंवर पति का नाम: महेन्द्र गृह संख्या : 453 उम्र : 34 लिंग : महिला	फोटो उपलब्ध	472	NAE1238880	निर्वाचक का नाम : अंकाश कुंवर पति का नाम: संभु सिंह गृह संख्या : 453 उम्र : 30 लिंग : महिला	फोटो उपलब्ध
473	NAE1352152	निर्वाचक का नाम : पूजा कंवर पति का नाम: मंगल सिंह गृह संख्या : 453 उम्र : 28 लिंग : महिला	फोटो उपलब्ध	474	RJ/22/172/456606	निर्वाचक का नाम : हरी सिंह पिता का नाम: हेम सिंह गृह संख्या : 454 उम्र : 53 लिंग : पुरुष	फोटो उपलब्ध	475	KLC2075315	निर्वाचक का नाम : सहेली पति का नाम: हरी सिंह गृह संख्या : 454 उम्र : 53 लिंग : महिला	फोटो उपलब्ध
476	NAE1866003	निर्वाचक का नाम : नेतल कंवर पति का नाम: प्रवीण सिंह गृह संख्या : 454 उम्र : 26 लिंग : महिला	फोटो उपलब्ध	477	NAE1865765	निर्वाचक का नाम : जितेंद्र सिंह पिता का नाम: हरी सिंह गृह संख्या : 454 उम्र : 25 लिंग : पुरुष	फोटो उपलब्ध	478	NAE0739128	निर्वाचक का नाम : कालूराम पिता का नाम: केवाराण गृह संख्या : 456 उम्र : 33 लिंग : पुरुष	फोटो उपलब्ध
479	NAE1238898	निर्वाचक का नाम : विक्रम सिंह पिता का नाम: भंवर सिंह गृह संख्या : 456 उम्र : 28 लिंग : पुरुष	फोटो उपलब्ध								

480	NAE2171981	निर्वाचक का नाम : नकुल सिंह राठौड़ पिता का नाम: वचन सिंह राठौड़ गृह संख्या : 295 उम्र : 22 लिंग : पुरुष	फोटो उपलब्ध	481	NAE1959014	निर्वाचक का नाम : मुकेश कुमार पिता का नाम: नानजी राम गृह संख्या : 447 उम्र : 20 लिंग : पुरुष	फोटो उपलब्ध	482	NAE1852516	निर्वाचक का नाम : प्रवीण सिंह पिता का नाम: हरी सिंह गृह संख्या : 454 उम्र : 28 लिंग : पुरुष	फोटो उपलब्ध
483	NAE1852458	निर्वाचक का नाम : सुरजपाल सिंह पिता का नाम: हरी सिंह गृह संख्या : 454 उम्र : 21 लिंग : पुरुष	फोटो उपलब्ध	484	RJ/22/172/456350	निर्वाचक का नाम : ओखा पिता का नाम: सुरता गृह संख्या : 455 उम्र : 79 लिंग : पुरुष	फोटो उपलब्ध	485	RJ/22/172/456356	निर्वाचक का नाम : सदणो पति का नाम: ओखां गृह संख्या : 455 उम्र : 74 लिंग : महिला	फोटो उपलब्ध
486	NAE0268631	निर्वाचक का नाम : बिजलाराम पिता का नाम: ओखाराम गृह संख्या : 455 उम्र : 45 लिंग : पुरुष	फोटो उपलब्ध	487	KLC1838630	निर्वाचक का नाम : लीलूदेवी पति का नाम: बिजलाराम गृह संख्या : 455 उम्र : 44 लिंग : महिला	फोटो उपलब्ध	488	NAE0474809	निर्वाचक का नाम : नरपत कराम पिता का नाम: ओखाराम गृह संख्या : 455 उम्र : 35 लिंग : पुरुष	फोटो उपलब्ध
489	NAE0916551	निर्वाचक का नाम : मंजू देवी पति का नाम: नरपत राम गृह संख्या : 455 उम्र : 33 लिंग : महिला	फोटो उपलब्ध	490	NAE1788322	निर्वाचक का नाम : सुभाष कुमार पिता का नाम: ओखा राम गृह संख्या : 455 उम्र : 24 लिंग : पुरुष	फोटो उपलब्ध	491	NAE2090108	निर्वाचक का नाम : सुरखा देवी पति का नाम: सुभाष कुमार गृह संख्या : 455 उम्र : 21 लिंग : महिला	फोटो उपलब्ध
492	RJ/22/172/456333	निर्वाचक का नाम : सुबटी पति का नाम: केवा गृह संख्या : 456 उम्र : 61 लिंग : महिला	फोटो उपलब्ध	493	NAE0474817	निर्वाचक का नाम : हमीराराम पिता का नाम: केवाराम गृह संख्या : 456 उम्र : 34 लिंग : पुरुष	फोटो उपलब्ध	494	RJ/22/172/456044	निर्वाचक का नाम : गणोश पति का नाम: सुरता गृह संख्या : 457 उम्र : 60 लिंग : महिला	फोटो उपलब्ध
495	RJ/22/172/456332	निर्वाचक का नाम : पुनमी पति का नाम: गणोश गृह संख्या : 457 उम्र : 56 लिंग : महिला	फोटो उपलब्ध	496	NAE0373324	निर्वाचक का नाम : डूगराराम पिता का नाम: गणोसाराम गृह संख्या : 457 उम्र : 37 लिंग : पुरुष	फोटो उपलब्ध	497	NAE0948083	निर्वाचक का नाम : भीखी देवी पति का नाम: डूगराराम गृह संख्या : 457 उम्र : 32 लिंग : महिला	फोटो उपलब्ध
498	NAE2051332	निर्वाचक का नाम : हरी राम पिता का नाम: गणोशा राम गृह संख्या : 457 उम्र : 32 लिंग : पुरुष	फोटो उपलब्ध	499	NAE2051340	निर्वाचक का नाम : तारी देवी पति का नाम: हरी राम गृह संख्या : 457 उम्र : 27 लिंग : महिला	फोटो उपलब्ध	500	KLC2120822	निर्वाचक का नाम : दीपाराम पिता का नाम: झालाराम गृह संख्या : 458 उम्र : 53 लिंग : पुरुष	फोटो उपलब्ध
501	KLC1799717	निर्वाचक का नाम : लक्ष्मी पति का नाम: दीपाराम गृह संख्या : 458 उम्र : 50 लिंग : महिला	फोटो उपलब्ध	502	NAE1779719	निर्वाचक का नाम : अचला राम पिता का नाम: दीपा राम गृह संख्या : 458 उम्र : 25 लिंग : पुरुष	फोटो उपलब्ध	503	NAE1779776	निर्वाचक का नाम : मुकेश कुमार पिता का नाम: दीपा राम गृह संख्या : 458 उम्र : 24 लिंग : पुरुष	फोटो उपलब्ध
504	RJ/22/172/456355	निर्वाचक का नाम : जीवो पति का नाम: फकीरखां गृह संख्या : 459 उम्र : 79 लिंग : महिला	फोटो उपलब्ध	505	NAE1896083	निर्वाचक का नाम : पपे खा पिता का नाम: फकीरखां गृह संख्या : 459 उम्र : 56 लिंग : पुरुष	फोटो उपलब्ध	506	RJ/22/172/456321	निर्वाचक का नाम : सकुरखां पिता का नाम: फकीरखां गृह संख्या : 459 उम्र : 46 लिंग : पुरुष	फोटो उपलब्ध
507	NAE1909316	निर्वाचक का नाम : मखणी बानो पति का नाम: पपे खा गृह संख्या : 459 उम्र : 46 लिंग : महिला	फोटो उपलब्ध	508	NAE1901719	निर्वाचक का नाम : बिस्मीला बानू पति का नाम: शकुर खा गृह संख्या : 459 उम्र : 36 लिंग : महिला	फोटो उपलब्ध	509	NAE2151314	निर्वाचक का नाम : मोहम्मद खान पिता का नाम: पपे खान गृह संख्या : 459 उम्र : 20 लिंग : पुरुष	फोटो उपलब्ध

510	RJ/22/172/456065	निर्वाचक का नाम : मलुकी पति का नाम: सत्तारभाटी गृह संख्या : 460 उम्र : 70 लिंग : महिला	फोटो उपलब्ध	511	RJ/22/172/456322	निर्वाचक का नाम : कादर खॉं पिता का नाम: सत्तार खॉं गृह संख्या : 460 उम्र : 50 लिंग : पुरुष	फोटो उपलब्ध	512	NAE0988931	निर्वाचक का नाम : रजाक खान पिता का नाम: सत्तार खान गृह संख्या : 460 उम्र : 35 लिंग : पुरुष	फोटो उपलब्ध
513	NAE0474825	निर्वाचक का नाम : सलीम खॉं पिता का नाम: सत्तार खॉं गृह संख्या : 460 उम्र : 33 लिंग : पुरुष	फोटो उपलब्ध	514	NAE0739169	निर्वाचक का नाम : मीठो बानू पति का नाम: कादर खॉं गृह संख्या : 460 उम्र : 33 लिंग : महिला	फोटो उपलब्ध	515	NAE1901826	निर्वाचक का नाम : रोशन बानो पति का नाम: सलीम खान गृह संख्या : 460 उम्र : 27 लिंग : महिला	फोटो उपलब्ध
516	NAE1947043	निर्वाचक का नाम : गुली बानू पति का नाम: रज़ाक़ खान गृह संख्या : 460 उम्र : 26 लिंग : महिला	फोटो उपलब्ध	517	RJ/22/172/456033	निर्वाचक का नाम : अमेदी पति का नाम: हलीमखॉं गृह संख्या : 461 उम्र : 60 लिंग : महिला	फोटो उपलब्ध	518	NAE1049139	निर्वाचक का नाम : अयूब खॉं पिता का नाम: हलीम खॉं गृह संख्या : 461 उम्र : 31 लिंग : पुरुष	फोटो उपलब्ध
519	NAE1788306	निर्वाचक का नाम : मोदल खान पिता का नाम: हलीम खान गृह संख्या : 461 उम्र : 25 लिंग : पुरुष	फोटो उपलब्ध	520	NAE2090082	निर्वाचक का नाम : मुस्ताक़ खान माता का नाम: उमेदी बानो गृह संख्या : 461 उम्र : 21 लिंग : पुरुष	फोटो उपलब्ध	521	NAE2213312	निर्वाचक का नाम : मदीना पति का नाम: अमीर खान गृह संख्या : 461 उम्र : 19 लिंग : महिला	फोटो उपलब्ध
522	RJ/22/172/456303	निर्वाचक का नाम : वरध सिंह पिता का नाम: हेम सिंह गृह संख्या : 462 उम्र : 72 लिंग : पुरुष	फोटो उपलब्ध	523	RJ/22/172/457055	निर्वाचक का नाम : भूर सिंह पिता का नाम: हेम सिंह गृह संख्या : 462 उम्र : 67 लिंग : पुरुष	फोटो उपलब्ध	524	RJ/22/172/456342	निर्वाचक का नाम : छगन पति का नाम: वरध सिंह गृह संख्या : 462 उम्र : 60 लिंग : महिला	फोटो उपलब्ध
525	RJ/22/172/457056	निर्वाचक का नाम : मोहब्बत सिंह पिता का नाम: हेम सिंह गृह संख्या : 462 उम्र : 55 लिंग : पुरुष	फोटो उपलब्ध	526	KLC1651652	निर्वाचक का नाम : मफरी पति का नाम: भूर सिंह गृह संख्या : 462 उम्र : 50 लिंग : महिला	फोटो उपलब्ध	527	NAE0988949	निर्वाचक का नाम : पारस पति का नाम: मोहबत गृह संख्या : 462 उम्र : 32 लिंग : महिला	फोटो उपलब्ध
528	RJ/22/172/456004	निर्वाचक का नाम : पुनम सिंह पिता का नाम: लाध सिंह गृह संख्या : 463 उम्र : 64 लिंग : पुरुष	फोटो उपलब्ध	529	RJ/22/172/456341	निर्वाचक का नाम : सुकी पति का नाम: पुनम सिंह गृह संख्या : 463 उम्र : 61 लिंग : महिला	फोटो उपलब्ध	530	KLC1799725	निर्वाचक का नाम : लाख सिंह पिता का नाम: पुनम सिंह गृह संख्या : 463 उम्र : 43 लिंग : पुरुष	फोटो उपलब्ध
531	KLC2171981	निर्वाचक का नाम : सुबटीकंवर पति का नाम: लाखसिंह गृह संख्या : 463 उम्र : 38 लिंग : महिला	फोटो उपलब्ध	532	NAE0916585	निर्वाचक का नाम : नगसिंह पिता का नाम: पुनम सिंह गृह संख्या : 463 उम्र : 34 लिंग : पुरुष	फोटो उपलब्ध	533	NAE0916593	निर्वाचक का नाम : केली देवी पति का नाम: नग सिंह गृह संख्या : 463 उम्र : 33 लिंग : महिला	फोटो उपलब्ध
534	RJ/22/172/456180	निर्वाचक का नाम : पहाड सिंह पिता का नाम: माध सिंह गृह संख्या : 464 उम्र : 64 लिंग : पुरुष	फोटो उपलब्ध	535	RJ/22/172/456340	निर्वाचक का नाम : पोचू पति का नाम: पहाड सिंह गृह संख्या : 464 उम्र : 61 लिंग : महिला	फोटो उपलब्ध	536	KLC2172484	निर्वाचक का नाम : कान सिंह पिता का नाम: कान सिंह गृह संख्या : 464 उम्र : 41 लिंग : पुरुष	फोटो उपलब्ध
537	NAE0026807	निर्वाचक का नाम : हरी सिंग पिता का नाम: पहाड सिंह गृह संख्या : 464 उम्र : 37 लिंग : पुरुष	फोटो उपलब्ध	538	NAE0474833	निर्वाचक का नाम : नेनूकंवर पति का नाम: कान सिंह गृह संख्या : 464 उम्र : 35 लिंग : महिला	फोटो उपलब्ध	539	NAE0739177	निर्वाचक का नाम : पिंका कंवर पति का नाम: हरी सिंह गृह संख्या : 464 उम्र : 32 लिंग : महिला	फोटो उपलब्ध

540	RJ/22/172/456323	निर्वाचक का नाम : जय सिंह पिता का नाम: माध सिंह गृह संख्या : 465 उम्र : 62 लिंग : पुरुष	फोटो उपलब्ध	541	RJ/22/172/456337	निर्वाचक का नाम : सुकी पति का नाम: जय सिंह गृह संख्या : 465 उम्र : 58 लिंग : महिला	फोटो उपलब्ध	542	NAE0026765	निर्वाचक का नाम : मांग सिंह पिता का नाम: जय सिंह गृह संख्या : 465 उम्र : 37 लिंग : पुरुष	फोटो उपलब्ध
543	NAE1210756	निर्वाचक का नाम : शेर सिंह पिता का नाम: जय सिंह गृह संख्या : 465 उम्र : 28 लिंग : पुरुष	फोटो उपलब्ध	544	RJ/22/172/456363	निर्वाचक का नाम : जोमत सिंह पिता का नाम: ओख सिंह गृह संख्या : 466 उम्र : 62 लिंग : पुरुष	फोटो उपलब्ध	545	RJ/22/172/456610	निर्वाचक का नाम : संतु पति का नाम: जोमत सिंह गृह संख्या : 466 उम्र : 60 लिंग : महिला	फोटो उपलब्ध
546	NAE0916643	निर्वाचक का नाम : घेवर सिंह पिता का नाम: जामत सिंह गृह संख्या : 466 उम्र : 34 लिंग : पुरुष	फोटो उपलब्ध	547	NAE1169838	निर्वाचक का नाम : गीता कवर पति का नाम: घेवर सिंह गृह संख्या : 466 उम्र : 30 लिंग : महिला	फोटो उपलब्ध	548	RJ/22/172/456608	निर्वाचक का नाम : ओख सिंह पिता का नाम: लाध सिंह गृह संख्या : 467 उम्र : 84 लिंग : पुरुष	फोटो उपलब्ध
549	RJ/22/172/456609	निर्वाचक का नाम : कुर्खी पति का नाम: ओख सिंह गृह संख्या : 467 उम्र : 80 लिंग : महिला	फोटो उपलब्ध	550	RJ/22/172/456253	निर्वाचक का नाम : बचन सिंह पिता का नाम: ओख सिंह गृह संख्या : 467 उम्र : 58 लिंग : पुरुष	फोटो उपलब्ध	551	RJ/22/172/456611	निर्वाचक का नाम : भंवर सिंह पिता का नाम: ओख सिंह गृह संख्या : 467 उम्र : 53 लिंग : पुरुष	फोटो उपलब्ध
552	KLC1651678	निर्वाचक का नाम : गोपी पति का नाम: वचनसिंह गृह संख्या : 467 उम्र : 47 लिंग : महिला	फोटो उपलब्ध	553	KLC1651686	निर्वाचक का नाम : अणसी पति का नाम: भवरसिंह गृह संख्या : 467 उम्र : 45 लिंग : महिला	फोटो उपलब्ध	554	KLC1651660	निर्वाचक का नाम : भीम सिंह पिता का नाम: ओखसिंह गृह संख्या : 467 उम्र : 43 लिंग : पुरुष	फोटो उपलब्ध
555	NAE0782953	निर्वाचक का नाम : रतन कंवर पति का नाम: भीमसिंह गृह संख्या : 467 उम्र : 38 लिंग : महिला	फोटो उपलब्ध	556	KLC2172690	निर्वाचक का नाम : जितेन्द्रसिंह पिता का नाम: ओखसिंह गृह संख्या : 467 उम्र : 38 लिंग : पुरुष	फोटो उपलब्ध	557	RJ/22/172/456338	निर्वाचक का नाम : पाबु पति का नाम: जेठ सिंह गृह संख्या : 468 उम्र : 92 लिंग : महिला	फोटो उपलब्ध
558	RJ/22/172/456283	निर्वाचक का नाम : वाग सिंह पिता का नाम: जेठ सिंह गृह संख्या : 468 उम्र : 50 लिंग : पुरुष	फोटो उपलब्ध	559	KLC1799733	निर्वाचक का नाम : हेवन पति का नाम: दरगसिंह गृह संख्या : 468 उम्र : 47 लिंग : महिला	फोटो उपलब्ध	560	KLC1799741	निर्वाचक का नाम : सोइया पति का नाम: वागसिंह गृह संख्या : 468 उम्र : 43 लिंग : महिला	फोटो उपलब्ध
561	KLC1651694	निर्वाचक का नाम : नरपतसिंह पिता का नाम: जेठसिंह गृह संख्या : 468 उम्र : 43 लिंग : पुरुष	फोटो उपलब्ध	562	NAE0739185	निर्वाचक का नाम : सुरज कंवर पति का नाम: नरपत सिंह गृह संख्या : 468 उम्र : 33 लिंग : महिला	फोटो उपलब्ध	563	NAE0916650	निर्वाचक का नाम : शकूर पिता का नाम: मुराद गृह संख्या : 468 उम्र : 32 लिंग : पुरुष	फोटो उपलब्ध
564	RJ/22/172/456282	निर्वाचक का नाम : भव सिंह पिता का नाम: लाध सिंह गृह संख्या : 469 उम्र : 59 लिंग : पुरुष	फोटो उपलब्ध	565	RJ/22/172/456339	निर्वाचक का नाम : दरिया पति का नाम: भव सिंह गृह संख्या : 469 उम्र : 55 लिंग : महिला	फोटो उपलब्ध	566	KLC1651702	निर्वाचक का नाम : दरगसिंह पिता का नाम: भवसिंह गृह संख्या : 469 उम्र : 43 लिंग : पुरुष	फोटो उपलब्ध
567	KLC2171890	निर्वाचक का नाम : शैतान सिंह पिता का नाम: भवर सिंह गृह संख्या : 469 उम्र : 38 लिंग : पुरुष	फोटो उपलब्ध	568	KLC2172005	निर्वाचक का नाम : दाडमी पति का नाम: दरगसिंह गृह संख्या : 469 उम्र : 38 लिंग : महिला	फोटो उपलब्ध	569	NAE1210764	निर्वाचक का नाम : जोखम कंवर पति का नाम: शैतान सिंह गृह संख्या : 469 उम्र : 33 लिंग : महिला	फोटो उपलब्ध

570	NAE2239846
निर्वाचक का नाम : साकीर खान पिता का नाम: पपे खान गृह संख्या : 487 उम्र : 19 लिंग : पुरुष	फोटो उपलब्ध

571	NAE1239060
निर्वाचक का नाम : सकिया पति का नाम: गुमान सिंह गृह संख्या : 497 उम्र : 32 लिंग : महिला	फोटो उपलब्ध

572	NAE1351824
निर्वाचक का नाम : राजू सिंह पिता का नाम: पहाड सिंह गृह संख्या : 498 उम्र : 27 लिंग : पुरुष	फोटो उपलब्ध

573	NAE1979624
निर्वाचक का नाम : अप्साना बानू पिता का नाम: सदिक खान गृह संख्या : 511 उम्र : 20 लिंग : महिला	फोटो उपलब्ध

574	NAE1238930
निर्वाचक का नाम : तकम देवी पति का नाम: हमीर राम गृह संख्या : 555 उम्र : 33 लिंग : महिला	फोटो उपलब्ध

575	NAE1169911
निर्वाचक का नाम : हरी सिंह पिता का नाम: जोग सिंह गृह संख्या : 555 उम्र : 30 लिंग : पुरुष	फोटो उपलब्ध

576	NAE1238922
निर्वाचक का नाम : अरबाब खान पिता का नाम: स्तर खान गृह संख्या : 555 उम्र : 29 लिंग : पुरुष	फोटो उपलब्ध

577	NAE1238948
निर्वाचक का नाम : अमीर खान पिता का नाम: हलिम खान गृह संख्या : 555 उम्र : 29 लिंग : पुरुष	फोटो उपलब्ध

578	NAE2124683	निर्वाचक का नाम : ममता पति का नाम: प्रहलाद राम गृह संख्या : 243 उम्र : 22 लिंग : महिला	फोटो उपलब्ध	579	NAE2218097	निर्वाचक का नाम : अर्जुन राम पिता का नाम: गजा राम गृह संख्या : 469 उम्र : 25 लिंग : पुरुष	फोटो उपलब्ध	580	NAE2213221	निर्वाचक का नाम : ममता कुमारी पिता का नाम: गजा राम गृह संख्या : 469 उम्र : 19 लिंग : महिला	फोटो उपलब्ध
581	KLC1398700	निर्वाचक का नाम : हिदायतोल पति का नाम: अलीखां गृह संख्या : 469/1 उम्र : 62 लिंग : महिला	फोटो उपलब्ध	582	RJ/22/172/453331	निर्वाचक का नाम : सजो पति का नाम: हीरा गृह संख्या : 469/1 उम्र : 72 लिंग : महिला	फोटो उपलब्ध	583	RJ/22/172/453380	निर्वाचक का नाम : लीलू पति का नाम: सवाराम गृह संख्या : 469/1 उम्र : 58 लिंग : महिला	फोटो उपलब्ध
584	RJ/22/172/453299	निर्वाचक का नाम : गजा पिता का नाम: माना गृह संख्या : 469/1 उम्र : 56 लिंग : पुरुष	फोटो उपलब्ध	585	RJ/22/172/453381	निर्वाचक का नाम : वचना पिता का नाम: माना गृह संख्या : 469/1 उम्र : 53 लिंग : पुरुष	फोटो उपलब्ध	586	KLC1799352	निर्वाचक का नाम : झीनी पति का नाम: वचना गृह संख्या : 469/1 उम्र : 45 लिंग : महिला	फोटो उपलब्ध
587	KLC1650068	निर्वाचक का नाम : कानु पति का नाम: गजा गृह संख्या : 469/1 उम्र : 44 लिंग : महिला	फोटो उपलब्ध	588	KLC1650076	निर्वाचक का नाम : पाताराम पिता का नाम: हीरा गृह संख्या : 469/1 उम्र : 44 लिंग : पुरुष	फोटो उपलब्ध	589	NAE0232652	निर्वाचक का नाम : पंखू देवी पति का नाम: पाताराम गृह संख्या : 469/1 उम्र : 36 लिंग : महिला	फोटो उपलब्ध
590	NAE0134486	निर्वाचक का नाम : अनाराम पिता का नाम: हीराराम गृह संख्या : 469/1 उम्र : 34 लिंग : पुरुष	फोटो उपलब्ध	591	NAE0739193	निर्वाचक का नाम : जैसाराम पिता का नाम: सवाराम गृह संख्या : 469/1 उम्र : 34 लिंग : पुरुष	फोटो उपलब्ध	592	KLC1398692	निर्वाचक का नाम : अलीखां पिता का नाम: बसुखां गृह संख्या : 469/2 उम्र : 70 लिंग : पुरुष	फोटो उपलब्ध
593	RJ/22/172/453305	निर्वाचक का नाम : खमीसखां पिता का नाम: बसुखां गृह संख्या : 469/2 उम्र : 66 लिंग : पुरुष	फोटो उपलब्ध	594	RJ/22/172/453626	निर्वाचक का नाम : मरादी पति का नाम: खमीसखां गृह संख्या : 469/2 उम्र : 61 लिंग : महिला	फोटो उपलब्ध	595	NAE1770650	निर्वाचक का नाम : सिकन्दर अली पिता का नाम: अली खान गृह संख्या : 469/2 उम्र : 22 लिंग : पुरुष	फोटो उपलब्ध
596	RJ/22/172/456099	निर्वाचक का नाम : जगता पिता का नाम: शिमगा गृह संख्या : 470 उम्र : 69 लिंग : पुरुष	फोटो उपलब्ध	597	RJ/22/172/457004	निर्वाचक का नाम : झमु पति का नाम: जगता गृह संख्या : 470 उम्र : 55 लिंग : महिला	फोटो उपलब्ध	598	KLC1651710	निर्वाचक का नाम : समरथाराम पिता का नाम: जगता गृह संख्या : 470 उम्र : 43 लिंग : पुरुष	फोटो उपलब्ध
599	KLC1651728	निर्वाचक का नाम : मीरा पति का नाम: समरथाराम गृह संख्या : 470 उम्र : 43 लिंग : महिला	फोटो उपलब्ध	600	RJ/22/172/456207	निर्वाचक का नाम : तलसा पिता का नाम: शिमगा गृह संख्या : 471 उम्र : 67 लिंग : पुरुष	फोटो उपलब्ध	601	RJ/22/172/456156	निर्वाचक का नाम : सुबटी पति का नाम: तलसा गृह संख्या : 471 उम्र : 62 लिंग : महिला	फोटो उपलब्ध
602	KLC2075323	निर्वाचक का नाम : दाडमदेवी पति का नाम: घेवाराम गृह संख्या : 471 उम्र : 43 लिंग : महिला	फोटो उपलब्ध	603	KLC2171841	निर्वाचक का नाम : मफरी पति का नाम: वरजोगा गृह संख्या : 471 उम्र : 42 लिंग : महिला	फोटो उपलब्ध	604	RJ/22/172/456057	निर्वाचक का नाम : वरजोगाराम डंगी पिता का नाम: तलसा गृह संख्या : 471 उम्र : 42 लिंग : पुरुष	फोटो उपलब्ध
605	KLC2171858	निर्वाचक का नाम : लीलाराम पिता का नाम: तलसाराम गृह संख्या : 471 उम्र : 40 लिंग : पुरुष	फोटो उपलब्ध	606	NAE0988907	निर्वाचक का नाम : घेवाराम पिता का नाम: तुलसाराम गृह संख्या : 471 उम्र : 40 लिंग : पुरुष	फोटो उपलब्ध	607	NAE1238955	निर्वाचक का नाम : रमकू पति का नाम: लीलाराम गृह संख्या : 471 उम्र : 28 लिंग : महिला	फोटो उपलब्ध

608	RJ/22/172/456218	निर्वाचक का नाम : जोनु पिता का नाम: शिमगा गृह संख्या : 472 उम्र : 64 लिंग : पुरुष	फोटो उपलब्ध	609	RJ/22/172/456154	निर्वाचक का नाम : काली पति का नाम: जोनु गृह संख्या : 472 उम्र : 61 लिंग : महिला	फोटो उपलब्ध	610	NAE0433920	निर्वाचक का नाम : प्रभा राम पिता का नाम: जोनु राम गृह संख्या : 472 उम्र : 35 लिंग : पुरुष	फोटो उपलब्ध
611	NAE0916601	निर्वाचक का नाम : नरेश कुमार पिता का नाम: जानूराम गृह संख्या : 472 उम्र : 32 लिंग : पुरुष	फोटो उपलब्ध	612	RJ/22/172/456085	निर्वाचक का नाम : दाना पिता का नाम: शिमगा गृह संख्या : 473 उम्र : 59 लिंग : पुरुष	फोटो उपलब्ध	613	NAE0474858	निर्वाचक का नाम : जितेन्द्र पिता का नाम: दानाराम गृह संख्या : 473 उम्र : 32 लिंग : पुरुष	फोटो उपलब्ध
614	RJ/22/172/456061	निर्वाचक का नाम : रेवा पिता का नाम: रूडा गृह संख्या : 474 उम्र : 56 लिंग : पुरुष	फोटो उपलब्ध	615	KLC1651736	निर्वाचक का नाम : सीता पति का नाम: रेवा गृह संख्या : 474 उम्र : 47 लिंग : महिला	फोटो उपलब्ध	616	NAE1084649	निर्वाचक का नाम : हरिराम पिता का नाम: रेबाराम गृह संख्या : 474 उम्र : 31 लिंग : पुरुष	फोटो उपलब्ध
617	NAE1550243	निर्वाचक का नाम : छगन देवी पति का नाम: हरि राम गृह संख्या : 474 उम्र : 27 लिंग : महिला	फोटो उपलब्ध	618	NAE0988956	निर्वाचक का नाम : सवाराम पिता का नाम: रूडाराम गृह संख्या : 475 उम्र : 67 लिंग : पुरुष	फोटो उपलब्ध	619	RJ/22/172/456285	निर्वाचक का नाम : अमरी पति का नाम: सवाराम गृह संख्या : 475 उम्र : 65 लिंग : महिला	फोटो उपलब्ध
620	NAE0026641	निर्वाचक का नाम : जामताराम पिता का नाम: सवाराम गृह संख्या : 475 उम्र : 38 लिंग : पुरुष	फोटो उपलब्ध	621	NAE0318584	निर्वाचक का नाम : झुमादेवी पति का नाम: जामताराम गृह संख्या : 475 उम्र : 36 लिंग : महिला	फोटो उपलब्ध	622	NAE0268748	निर्वाचक का नाम : मसरा राम पिता का नाम: सवाराम गृह संख्या : 475 उम्र : 35 लिंग : पुरुष	फोटो उपलब्ध
623	NAE1084631	निर्वाचक का नाम : सोपू देवी पति का नाम: मसराराम गृह संख्या : 475 उम्र : 32 लिंग : महिला	फोटो उपलब्ध	624	RJ/22/172/456530	निर्वाचक का नाम : कनको पति का नाम: लीला गृह संख्या : 476 उम्र : 61 लिंग : महिला	फोटो उपलब्ध	625	RJ/22/172/456228	निर्वाचक का नाम : सावंला पिता का नाम: लीला गृह संख्या : 476 उम्र : 50 लिंग : पुरुष	फोटो उपलब्ध
626	KLC1651744	निर्वाचक का नाम : मफी पति का नाम: सावंला गृह संख्या : 476 उम्र : 44 लिंग : महिला	फोटो उपलब्ध	627	KLC2121119	निर्वाचक का नाम : रमकु पति का नाम: लछा गृह संख्या : 476 उम्र : 43 लिंग : महिला	फोटो उपलब्ध	628	NAE0684657	निर्वाचक का नाम : बेसराराम पिता का नाम: लीलाराम गृह संख्या : 476 उम्र : 36 लिंग : पुरुष	फोटो उपलब्ध
629	NAE0594671	निर्वाचक का नाम : चौथाराम पिता का नाम: लीलाराम गृह संख्या : 476 उम्र : 33 लिंग : पुरुष	फोटो उपलब्ध	630	NAE0869503	निर्वाचक का नाम : चंपा देवी पति का नाम: बेसराराम गृह संख्या : 476 उम्र : 33 लिंग : महिला	फोटो उपलब्ध	631	NAE1545409	निर्वाचक का नाम : गीता देवी पति का नाम: चौथा राम गृह संख्या : 476 उम्र : 28 लिंग : महिला	फोटो उपलब्ध
632	RJ/22/172/456008	निर्वाचक का नाम : कुम्भा पिता का नाम: जोगी गृह संख्या : 477 उम्र : 57 लिंग : पुरुष	फोटो उपलब्ध	633	NAE0948075	निर्वाचक का नाम : हंजा देवी पति का नाम: लक्ष्मणाराम गृह संख्या : 477 उम्र : 33 लिंग : महिला	फोटो उपलब्ध	634	NAE0739219	निर्वाचक का नाम : लक्ष्मणाराम पिता का नाम: कुम्भा गृह संख्या : 477 उम्र : 31 लिंग : पुरुष	फोटो उपलब्ध
635	NAE1238963	निर्वाचक का नाम : प्रहलाद राम राम पिता का नाम: कुंभाराम गृह संख्या : 477 उम्र : 27 लिंग : पुरुष	फोटो उपलब्ध	636	RJ/22/172/456574	निर्वाचक का नाम : चम्पा पति का नाम: लाला गृह संख्या : 478 उम्र : 72 लिंग : महिला	फोटो उपलब्ध	637	RJ/22/172/457052	निर्वाचक का नाम : लाखा पिता का नाम: जवा गृह संख्या : 478 उम्र : 65 लिंग : पुरुष	फोटो उपलब्ध

638	NAE0026609	निर्वाचक का नाम : सुजाणाराम पिता का नाम: लालाराम गृह संख्या : 478 उम्र : 37 लिंग : पुरुष	फोटो उपलब्ध	639	NAE0739227	निर्वाचक का नाम : वागाराम पिता का नाम: लाखाराम गृह संख्या : 478 उम्र : 33 लिंग : पुरुष	फोटो उपलब्ध	640	NAE0739243	निर्वाचक का नाम : मंजू देवी पति का नाम: वागाराम गृह संख्या : 478 उम्र : 33 लिंग : महिला	फोटो उपलब्ध
641	NAE1084656	निर्वाचक का नाम : कमला देवी पति का नाम: सुजाणाराम गृह संख्या : 478 उम्र : 31 लिंग : महिला	फोटो उपलब्ध	642	NAE2143816	निर्वाचक का नाम : कप्तान खान पिता का नाम: रहमानखां गृह संख्या : 479 उम्र : 52 लिंग : पुरुष	फोटो उपलब्ध	643	NAE2182731	निर्वाचक का नाम : शरीफ खान पिता का नाम: रहमानखां गृह संख्या : 479 उम्र : 48 लिंग : पुरुष	फोटो उपलब्ध
644	NAE0869487	निर्वाचक का नाम : लतीबो बानू पति का नाम: कप्तान खां गृह संख्या : 479 उम्र : 33 लिंग : महिला	फोटो उपलब्ध	645	NAE0869479	निर्वाचक का नाम : उमती बानू पति का नाम: शरीफ खां गृह संख्या : 479 उम्र : 32 लिंग : महिला	फोटो उपलब्ध	646	KLC1480995	निर्वाचक का नाम : गुलामखां पिता का नाम: रहमानखां गृह संख्या : 480 उम्र : 58 लिंग : पुरुष	फोटो उपलब्ध
647	KLC1651751	निर्वाचक का नाम : नेमो बानू पति का नाम: गुलामखां गृह संख्या : 480 उम्र : 47 लिंग : महिला	फोटो उपलब्ध	648	NAE1752419	निर्वाचक का नाम : सुरमई बानो पति का नाम: नवाब खान गृह संख्या : 480 उम्र : 25 लिंग : महिला	फोटो उपलब्ध	649	NAE1734771	निर्वाचक का नाम : असलम खान पिता का नाम: गुलाम खान गृह संख्या : 480 उम्र : 24 लिंग : पुरुष	फोटो उपलब्ध
650	RJ/22/172/456346	निर्वाचक का नाम : इसाकखां पिता का नाम: रहमानखां गृह संख्या : 481 उम्र : 54 लिंग : पुरुष	फोटो उपलब्ध	651	RJ/22/172/454064	निर्वाचक का नाम : रसालखां पिता का नाम: रहमानखां गृह संख्या : 481 उम्र : 53 लिंग : पुरुष	फोटो उपलब्ध	652	KLC1399054	निर्वाचक का नाम : इनायती पति का नाम: इसाकखां गृह संख्या : 481 उम्र : 52 लिंग : महिला	फोटो उपलब्ध
653	KLC1651769	निर्वाचक का नाम : लाली पति का नाम: रसालखां गृह संख्या : 481 उम्र : 50 लिंग : महिला	फोटो उपलब्ध	654	NAE0988964	निर्वाचक का नाम : जगमाल सिंह पिता का नाम: मंगल सिंह गृह संख्या : 481 उम्र : 32 लिंग : पुरुष	फोटो उपलब्ध	655	NAE2218105	निर्वाचक का नाम : सपकी बानु पिता का नाम: रसाल खान गृह संख्या : 481 उम्र : 20 लिंग : पुरुष	फोटो उपलब्ध
656	RJ/22/172/456034	निर्वाचक का नाम : खेरदीनखां पिता का नाम: रहमानखां गृह संख्या : 482 उम्र : 70 लिंग : पुरुष	फोटो उपलब्ध	657	NAE1731678	निर्वाचक का नाम : लाली पति का नाम: खेरदीनखां गृह संख्या : 482 उम्र : 55 लिंग : महिला	फोटो उपलब्ध	658	KLC2075588	निर्वाचक का नाम : सफी मोहम्मद पिता का नाम: खेरदीन खां गृह संख्या : 482 उम्र : 39 लिंग : पुरुष	फोटो उपलब्ध
659	NAE1049147	निर्वाचक का नाम : सुजा मो पिता का नाम: खेरदीन गृह संख्या : 482 उम्र : 31 लिंग : पुरुष	फोटो उपलब्ध	660	RJ/22/172/457012	निर्वाचक का नाम : गदू पति का नाम: मालम सिंह गृह संख्या : 483 उम्र : 56 लिंग : महिला	फोटो उपलब्ध	661	KLC1651777	निर्वाचक का नाम : परबत सिंह पिता का नाम: मालम सिंह गृह संख्या : 483 उम्र : 43 लिंग : पुरुष	फोटो उपलब्ध
662	NAE0027078	निर्वाचक का नाम : कमलाकंवर पति का नाम: पर्वतसिंह गृह संख्या : 483 उम्र : 37 लिंग : महिला	फोटो उपलब्ध	663	NAE0782995	निर्वाचक का नाम : अगरसिंह पिता का नाम: मालमसिंह गृह संख्या : 483 उम्र : 34 लिंग : पुरुष	फोटो उपलब्ध	664	NAE0739235	निर्वाचक का नाम : विमला पति का नाम: अगर सिंह गृह संख्या : 483 उम्र : 32 लिंग : महिला	फोटो उपलब्ध
665	RJ/22/172/456306	निर्वाचक का नाम : हडमत सिंह पिता का नाम: समरथ सिंह गृह संख्या : 484 उम्र : 74 लिंग : पुरुष	फोटो उपलब्ध	666	RJ/22/172/456254	निर्वाचक का नाम : पवनी पति का नाम: हडमत सिंह गृह संख्या : 484 उम्र : 71 लिंग : महिला	फोटो उपलब्ध	667	RJ/22/172/456105	निर्वाचक का नाम : जय सिंह पिता का नाम: हडमत सिंह गृह संख्या : 484 उम्र : 50 लिंग : पुरुष	फोटो उपलब्ध

668	KLC2075331	निर्वाचक का नाम : हरी सिंह पिता का नाम: हडमत सिंह गृह संख्या : 484 उम्र : 45 लिंग : पुरुष	फोटो उपलब्ध	669	KLC2075349	निर्वाचक का नाम : संतोष पिता का नाम: जय सिंह गृह संख्या : 484 उम्र : 45 लिंग : महिला	फोटो उपलब्ध	670	NAE0026583	निर्वाचक का नाम : भीम सिंह पिता का नाम: हडमत सिंह गृह संख्या : 484 उम्र : 43 लिंग : पुरुष	फोटो उपलब्ध
671	NAE0026575	निर्वाचक का नाम : शैतानसिंह पिता का नाम: हडमतसिंह गृह संख्या : 484 उम्र : 42 लिंग : पुरुष	फोटो उपलब्ध	672	NAE0027060	निर्वाचक का नाम : फाऊ कंवर पिता का नाम: हरी सिंह गृह संख्या : 484 उम्र : 39 लिंग : महिला	फोटो उपलब्ध	673	NAE0782979	निर्वाचक का नाम : कंकरकंवर पिता का नाम: भीमसिंह गृह संख्या : 484 उम्र : 37 लिंग : महिला	फोटो उपलब्ध
674	NAE0448118	निर्वाचक का नाम : अनक कंवर पिता का नाम: शैतानसिंह गृह संख्या : 484 उम्र : 37 लिंग : महिला	फोटो उपलब्ध	675	NAE1696376	निर्वाचक का नाम : जनता कंवर पिता का नाम: जयसिंग गृह संख्या : 484 उम्र : 24 लिंग : महिला	फोटो उपलब्ध	676	RJ/22/172/456215	निर्वाचक का नाम : जूहारसिंह पिता का नाम: समरथ सिंह गृह संख्या : 485 उम्र : 72 लिंग : पुरुष	फोटो उपलब्ध
677	RJ/22/172/456256	निर्वाचक का नाम : गखा पिता का नाम: जुहार सिंह गृह संख्या : 485 उम्र : 69 लिंग : महिला	फोटो उपलब्ध	678	RJ/22/172/457020	निर्वाचक का नाम : छैल सिंह पिता का नाम: समरथ सिंह गृह संख्या : 486 उम्र : 65 लिंग : पुरुष	फोटो उपलब्ध	679	RJ/22/172/456108	निर्वाचक का नाम : मोहब्बत सिंह पिता का नाम: समरथ सिंह गृह संख्या : 487 उम्र : 62 लिंग : पुरुष	फोटो उपलब्ध
680	RJ/22/172/456255	निर्वाचक का नाम : पोचू पिता का नाम: मोहब्बत सिंह गृह संख्या : 487 उम्र : 60 लिंग : महिला	फोटो उपलब्ध	681	NAE1351964	निर्वाचक का नाम : जोगसिंह पिता का नाम: मोहब्बत सिंह गृह संख्या : 487 उम्र : 26 लिंग : पुरुष	फोटो उपलब्ध	682	RJ/22/172/456362	निर्वाचक का नाम : मंगल सिंह पिता का नाम: मकन सिंह गृह संख्या : 488 उम्र : 52 लिंग : पुरुष	फोटो उपलब्ध
683	RJ/22/172/456353	निर्वाचक का नाम : पवनी देवी पिता का नाम: मंगल सिंह गृह संख्या : 488 उम्र : 52 लिंग : महिला	फोटो उपलब्ध	684	KLC2075356	निर्वाचक का नाम : ओखाराम पिता का नाम: पूराजी गृह संख्या : 489 उम्र : 58 लिंग : पुरुष	फोटो उपलब्ध	685	NAE0134197	निर्वाचक का नाम : सीता पिता का नाम: ओखाराम गृह संख्या : 489 उम्र : 56 लिंग : महिला	फोटो उपलब्ध
686	NAE1927458	निर्वाचक का नाम : जोगा राम पिता का नाम: ओखा राम गृह संख्या : 489 उम्र : 25 लिंग : पुरुष	फोटो उपलब्ध	687	RJ/22/172/457051	निर्वाचक का नाम : केवा पिता का नाम: सागरा गृह संख्या : 490 उम्र : 68 लिंग : पुरुष	फोटो उपलब्ध	688	RJ/22/172/457043	निर्वाचक का नाम : अणसी पिता का नाम: केवा गृह संख्या : 490 उम्र : 63 लिंग : महिला	फोटो उपलब्ध
689	KLC1651785	निर्वाचक का नाम : खीमाराम पिता का नाम: केवाराम गृह संख्या : 490 उम्र : 44 लिंग : पुरुष	फोटो उपलब्ध	690	KLC2171585	निर्वाचक का नाम : बगदा राम पिता का नाम: केवाराम गृह संख्या : 490 उम्र : 39 लिंग : पुरुष	फोटो उपलब्ध	691	NAE0594721	निर्वाचक का नाम : विमला देवी पिता का नाम: बगदा राम गृह संख्या : 490 उम्र : 38 लिंग : महिला	फोटो उपलब्ध
692	NAE0134163	निर्वाचक का नाम : कमला पिता का नाम: खीमाराम गृह संख्या : 490 उम्र : 37 लिंग : महिला	फोटो उपलब्ध	693	RJ/22/172/456293	निर्वाचक का नाम : टीपू पिता का नाम: सागरा गृह संख्या : 491 उम्र : 94 लिंग : महिला	फोटो उपलब्ध	694	RJ/22/172/456203	निर्वाचक का नाम : दरगा पिता का नाम: सागरा गृह संख्या : 491 उम्र : 62 लिंग : पुरुष	फोटो उपलब्ध
695	NAE0948091	निर्वाचक का नाम : करमी राम पिता का नाम: दरगा राम गृह संख्या : 491 उम्र : 33 लिंग : पुरुष	फोटो उपलब्ध	696	NAE0988980	निर्वाचक का नाम : गीता देवी पिता का नाम: करमीराम गृह संख्या : 491 उम्र : 32 लिंग : महिला	फोटो उपलब्ध	697	RJ/22/172/456290	निर्वाचक का नाम : झुमू पिता का नाम: चैला गृह संख्या : 492 उम्र : 74 लिंग : महिला	फोटो उपलब्ध

698	RJ/22/172/456334	निर्वाचक का नाम : वचना पिता का नाम: चेला गृह संख्या : 492 उम्र : 56 लिंग : पुरुष	फोटो उपलब्ध	699	RJ/22/172/456172	निर्वाचक का नाम : दाना पिता का नाम: चेला गृह संख्या : 492 उम्र : 54 लिंग : पुरुष	फोटो उपलब्ध	700	KLC1651793	निर्वाचक का नाम : जीणी पिता का नाम: वसनाराम गृह संख्या : 492 उम्र : 49 लिंग : महिला	फोटो उपलब्ध
701	KLC1651801	निर्वाचक का नाम : रमकु पति का नाम: दानाराम गृह संख्या : 492 उम्र : 47 लिंग : महिला	फोटो उपलब्ध	702	KLC1651819	निर्वाचक का नाम : पंखु पति का नाम: गोदाराम गृह संख्या : 492 उम्र : 45 लिंग : महिला	फोटो उपलब्ध	703	NAE2173565	निर्वाचक का नाम : गोदाराम पिता का नाम: चेला राम गृह संख्या : 492 उम्र : 41 लिंग : पुरुष	फोटो उपलब्ध
704	NAE1084706	निर्वाचक का नाम : गीता देवी पति का नाम: पाबुराम गृह संख्या : 492 उम्र : 31 लिंग : महिला	फोटो उपलब्ध	705	NAE1603414	निर्वाचक का नाम : महेंद्र कुमार पिता का नाम: दाना राम गृह संख्या : 492 उम्र : 26 लिंग : पुरुष	फोटो उपलब्ध	706	RJ/22/172/456214	निर्वाचक का नाम : ओखा पिता का नाम: विना गृह संख्या : 493 उम्र : 74 लिंग : पुरुष	फोटो उपलब्ध
707	NAE0134387	निर्वाचक का नाम : टमका पति का नाम: भाणाराम गृह संख्या : 493 उम्र : 37 लिंग : महिला	फोटो उपलब्ध	708	NAE0318527	निर्वाचक का नाम : मेसाराम पिता का नाम: ओखाराम गृह संख्या : 493 उम्र : 35 लिंग : पुरुष	फोटो उपलब्ध	709	NAE0988998	निर्वाचक का नाम : बाबूलाल पिता का नाम: ओखाराम गृह संख्या : 493 उम्र : 31 लिंग : पुरुष	फोटो उपलब्ध
710	NAE1836469	निर्वाचक का नाम : सुरज कुमारी पति का नाम: बाबूलाल गृह संख्या : 493 उम्र : 28 लिंग : महिला	फोटो उपलब्ध	711	NAE2182624	निर्वाचक का नाम : नावी देवी पति का नाम: हरकन राम गृह संख्या : 494 उम्र : 65 लिंग : महिला	फोटो उपलब्ध	712	NAE2182632	निर्वाचक का नाम : हरकन राम पिता का नाम: वेना राम गृह संख्या : 494 उम्र : 65 लिंग : पुरुष	फोटो उपलब्ध
713	KLC2075372	निर्वाचक का नाम : आदु राम डांगी पिता का नाम: हरकन राम डांगी गृह संख्या : 494 उम्र : 36 लिंग : पुरुष	फोटो उपलब्ध	714	KLC2172328	निर्वाचक का नाम : जगदीश डांगी पिता का नाम: हरकन राम गृह संख्या : 494 उम्र : 35 लिंग : पुरुष	फोटो उपलब्ध	715	NAE1238971	निर्वाचक का नाम : गीता देवी पति का नाम: भैसा राम गृह संख्या : 494 उम्र : 30 लिंग : महिला	फोटो उपलब्ध
716	NAE1239011	निर्वाचक का नाम : गन्नी मोहम्मद पिता का नाम: खेरदीन खान गृह संख्या : 494 उम्र : 29 लिंग : पुरुष	फोटो उपलब्ध	717	NAE1238989	निर्वाचक का नाम : हेवन देवी पति का नाम: आदु राम डांगी गृह संख्या : 494 उम्र : 29 लिंग : महिला	फोटो उपलब्ध	718	NAE1238997	निर्वाचक का नाम : नवाब खान पिता का नाम: गुलाम खान गृह संख्या : 494 उम्र : 28 लिंग : पुरुष	फोटो उपलब्ध

719	NAE1239029	निर्वाचक का नाम : पपू बानू पति का नाम: अयूब खां गृह संख्या : 461 उम्र : 30 लिंग : महिला	फोटो उपलब्ध	720	RJ/22/172/456012	निर्वाचक का नाम : हीमं सिंह पिता का नाम: वरध सिंह गृह संख्या : 496 उम्र : 74 लिंग : पुरुष	फोटो उपलब्ध	721	NAE1626910	निर्वाचक का नाम : उगम कंवर पति का नाम: हिम सिंह गृह संख्या : 496 उम्र : 70 लिंग : महिला	फोटो उपलब्ध
722	RJ/22/172/183833	निर्वाचक का नाम : नरपत सिंह पिता का नाम: हेम सिंह गृह संख्या : 496 उम्र : 46 लिंग : पुरुष	फोटो उपलब्ध	723	KLC2075463	निर्वाचक का नाम : उजली देवी पति का नाम: नरपत सिंह गृह संख्या : 496 उम्र : 43 लिंग : महिला	फोटो उपलब्ध	724	KLC2075455	निर्वाचक का नाम : आदूसिंह पिता का नाम: हेमसिंह गृह संख्या : 496 उम्र : 42 लिंग : पुरुष	फोटो उपलब्ध
725	NAE0594762	निर्वाचक का नाम : अर्जुनसिंह पिता का नाम: हिमसिंह गृह संख्या : 496 उम्र : 34 लिंग : पुरुष	फोटो उपलब्ध	726	NAE1959485	निर्वाचक का नाम : मनोहर सिंह पिता का नाम: नरपत सिंह गृह संख्या : 496 उम्र : 20 लिंग : पुरुष	फोटो उपलब्ध	727	NAE2225308	निर्वाचक का नाम : पिन्टा कंवर पति का नाम: आदू सिंह गृह संख्या : 496 उम्र : 20 लिंग : महिला	फोटो उपलब्ध
728	RJ/22/172/456257	निर्वाचक का नाम : जोगसिंह पिता का नाम: बरध सिंह गृह संख्या : 497 उम्र : 60 लिंग : पुरुष	फोटो उपलब्ध	729	RJ/22/172/456066	निर्वाचक का नाम : हसतु पति का नाम: जोग सिंह गृह संख्या : 497 उम्र : 58 लिंग : महिला	फोटो उपलब्ध	730	NAE0474866	निर्वाचक का नाम : गुमान सिंह पिता का नाम: जोग सिंह गृह संख्या : 497 उम्र : 33 लिंग : पुरुष	फोटो उपलब्ध
731	NAE2021889	निर्वाचक का नाम : नेता कंवर पति का नाम: हरी सिंह गृह संख्या : 497 उम्र : 28 लिंग : महिला	फोटो उपलब्ध	732	RJ/22/172/456069	निर्वाचक का नाम : लुगी पति का नाम: पहाड़ सिंह गृह संख्या : 498 उम्र : 62 लिंग : महिला	फोटो उपलब्ध	733	KLC2075380	निर्वाचक का नाम : पहाड़ सिंह पिता का नाम: वरध सिंह गृह संख्या : 498 उम्र : 57 लिंग : पुरुष	फोटो उपलब्ध
734	NAE1780204	निर्वाचक का नाम : उत्तम सिंह पिता का नाम: पहाड़ सिंह गृह संख्या : 498 उम्र : 25 लिंग : पुरुष	फोटो उपलब्ध	735	NAE2143568	निर्वाचक का नाम : झोन्खा कंवर पति का नाम: राजू सिंह गृह संख्या : 498 उम्र : 22 लिंग : महिला	फोटो उपलब्ध	736	RJ/22/172/456198	निर्वाचक का नाम : मोहब्बत सिंह पिता का नाम: वरध सिंह गृह संख्या : 499 उम्र : 56 लिंग : पुरुष	फोटो उपलब्ध
737	RJ/22/172/459013	निर्वाचक का नाम : मफरी पति का नाम: मोहब्बत सिंह गृह संख्या : 499 उम्र : 55 लिंग : महिला	फोटो उपलब्ध	738	NAE1836899	निर्वाचक का नाम : लालू सिंह पिता का नाम: मोहब्बत सिंह गृह संख्या : 499 उम्र : 24 लिंग : पुरुष	फोटो उपलब्ध	739	RJ/22/172/456213	निर्वाचक का नाम : हमीरखां पिता का नाम: अकबर खां गृह संख्या : 500 उम्र : 79 लिंग : पुरुष	फोटो उपलब्ध
740	RJ/22/172/456545	निर्वाचक का नाम : तजु पति का नाम: हमीरखां गृह संख्या : 500 उम्र : 76 लिंग : महिला	फोटो उपलब्ध	741	RJ/22/172/456248	निर्वाचक का नाम : सरीफखां पिता का नाम: हमीरखां गृह संख्या : 500 उम्र : 59 लिंग : पुरुष	फोटो उपलब्ध	742	RJ/22/172/457046	निर्वाचक का नाम : भीखोरखां पिता का नाम: हमीरखां गृह संख्या : 500 उम्र : 59 लिंग : पुरुष	फोटो उपलब्ध
743	RJ/22/172/456231	निर्वाचक का नाम : मिसरो पति का नाम: भीखोरखां गृह संख्या : 500 उम्र : 54 लिंग : महिला	फोटो उपलब्ध	744	NAE0739268	निर्वाचक का नाम : फातयो पति का नाम: शरीफ गृह संख्या : 500 उम्र : 53 लिंग : महिला	फोटो उपलब्ध	745	KLC1651827	निर्वाचक का नाम : गुलामखां पिता का नाम: हमीरखां गृह संख्या : 500 उम्र : 46 लिंग : पुरुष	फोटो उपलब्ध
746	KLC2171791	निर्वाचक का नाम : रोशन बानू पिता का नाम: गुलाम खां गृह संख्या : 500 उम्र : 44 लिंग : पुरुष	फोटो उपलब्ध	747	KLC2075398	निर्वाचक का नाम : जबरू खां पिता का नाम: हमीर खां गृह संख्या : 500 उम्र : 44 लिंग : पुरुष	फोटो उपलब्ध	748	KLC1799766	निर्वाचक का नाम : जुसब खां पिता का नाम: हमीर खां गृह संख्या : 500 उम्र : 44 लिंग : पुरुष	फोटो उपलब्ध

749	NAE0739300	निर्वाचक का नाम : धापू पति का नाम: जूसब गृह संख्या : 500 उम्र : 35 लिंग : महिला	फोटो उपलब्ध	750	NAE2195030	निर्वाचक का नाम : मेहरी पति का नाम: रफी मोहम्मद गृह संख्या : 500 उम्र : 30 लिंग : महिला	फोटो उपलब्ध	751	NAE1603539	निर्वाचक का नाम : धामीना बानो पति का नाम: सदांम हुसैन गृह संख्या : 500 उम्र : 29 लिंग : महिला	फोटो उपलब्ध
752	NAE2146744	निर्वाचक का नाम : इरम बानो पिता का नाम: भीखे खान गृह संख्या : 500 उम्र : 24 लिंग : महिला	फोटो उपलब्ध	753	NAE2145654	निर्वाचक का नाम : इकबाल खान पिता का नाम: गुलाम खान गृह संख्या : 500 उम्र : 19 लिंग : पुरुष	फोटो उपलब्ध	754	RJ/22/172/456232	निर्वाचक का नाम : झमु पति का नाम: नवा गृह संख्या : 501 उम्र : 76 लिंग : महिला	फोटो उपलब्ध
755	KLC2075406	निर्वाचक का नाम : लीलाराम पिता का नाम: नवाराम गृह संख्या : 501 उम्र : 43 लिंग : पुरुष	फोटो उपलब्ध	756	KLC2075414	निर्वाचक का नाम : अणसी पति का नाम: लीलाराम गृह संख्या : 501 उम्र : 43 लिंग : महिला	फोटो उपलब्ध	757	KLC2172229	निर्वाचक का नाम : पाबुराम पिता का नाम: नवाराम गृह संख्या : 501 उम्र : 37 लिंग : पुरुष	फोटो उपलब्ध
758	NAE0739292	निर्वाचक का नाम : मैसाराम पिता का नाम: नवाराम गृह संख्या : 501 उम्र : 31 लिंग : पुरुष	फोटो उपलब्ध	759	NAE1545227	निर्वाचक का नाम : मफ्री देवी पति का नाम: मेसा राम गृह संख्या : 501 उम्र : 28 लिंग : महिला	फोटो उपलब्ध	760	RJ/22/172/456102	निर्वाचक का नाम : करना पिता का नाम: धरमा गृह संख्या : 502 उम्र : 69 लिंग : पुरुष	फोटो उपलब्ध
761	RJ/22/172/456250	निर्वाचक का नाम : धुसा पिता का नाम: धरमा गृह संख्या : 502 उम्र : 66 लिंग : पुरुष	फोटो उपलब्ध	762	RJ/22/172/456235	निर्वाचक का नाम : लीलू पति का नाम: धुसा गृह संख्या : 502 उम्र : 58 लिंग : महिला	फोटो उपलब्ध	763	KLC2172203	निर्वाचक का नाम : पीराराम पिता का नाम: धुसाराम गृह संख्या : 502 उम्र : 37 लिंग : पुरुष	फोटो उपलब्ध
764	NAE0026906	निर्वाचक का नाम : हकमताराम पिता का नाम: धुसाराम गृह संख्या : 502 उम्र : 37 लिंग : पुरुष	फोटो उपलब्ध	765	NAE0594739	निर्वाचक का नाम : डेसूदेवी पति का नाम: पिराराम गृह संख्या : 502 उम्र : 33 लिंग : महिला	फोटो उपलब्ध	766	NAE0739318	निर्वाचक का नाम : पंखू पति का नाम: हडमताराम गृह संख्या : 502 उम्र : 32 लिंग : महिला	फोटो उपलब्ध
767	NAE0989004	निर्वाचक का नाम : छतराराम पिता का नाम: धुसाराम गृह संख्या : 502 उम्र : 31 लिंग : पुरुष	फोटो उपलब्ध	768	NAE1603877	निर्वाचक का नाम : गीता पति का नाम: चतर राम गृह संख्या : 502 उम्र : 25 लिंग : महिला	फोटो उपलब्ध	769	RJ/22/172/456249	निर्वाचक का नाम : हरसन पिता का नाम: धरमा गृह संख्या : 503 उम्र : 68 लिंग : पुरुष	फोटो उपलब्ध
770	RJ/22/172/456236	निर्वाचक का नाम : नाजु पति का नाम: हरसन गृह संख्या : 503 उम्र : 60 लिंग : महिला	फोटो उपलब्ध	771	RJ/22/172/456583	निर्वाचक का नाम : पाता पिता का नाम: धरमा गृह संख्या : 504 उम्र : 66 लिंग : पुरुष	फोटो उपलब्ध	772	RJ/22/172/456234	निर्वाचक का नाम : अणसी पति का नाम: पाता गृह संख्या : 504 उम्र : 64 लिंग : महिला	फोटो उपलब्ध
773	NAE0739326	निर्वाचक का नाम : बिजला पिता का नाम: हरसन गृह संख्या : 504 उम्र : 31 लिंग : पुरुष	फोटो उपलब्ध	774	NAE0988972	निर्वाचक का नाम : लक्ष्मणाराम पिता का नाम: पाताराम गृह संख्या : 504 उम्र : 30 लिंग : पुरुष	फोटो उपलब्ध	775	NAE1550367	निर्वाचक का नाम : कमला देवी पति का नाम: लक्ष्मणा राम गृह संख्या : 504 उम्र : 27 लिंग : महिला	फोटो उपलब्ध
# 776	NAE1550490	निर्वाचक का नाम : माया देवी पति का नाम: बिजला राम गृह संख्या : 504 उम्र : 27 लिंग : महिला	फोटो उपलब्ध	777	NAE1550474	निर्वाचक का नाम : नरसा राम पिता का नाम: पाता राम गृह संख्या : 504 उम्र : 25 लिंग : पुरुष	फोटो उपलब्ध	778	NAE2021731	निर्वाचक का नाम : पुरी कुमारी पति का नाम: नरसा राम गृह संख्या : 504 उम्र : 23 लिंग : महिला	फोटो उपलब्ध

779	NAE2151454	निर्वाचक का नाम : प्यारी कुमारी पति का नाम: कृष्ण कुमार गृह संख्या : 504 उम्र : 23 लिंग : महिला	फोटो उपलब्ध	780	RJ/22/172/456035	निर्वाचक का नाम : राणा पिता का नाम: हाजा गृह संख्या : 505 उम्र : 52 लिंग : पुरुष	फोटो उपलब्ध	781	RJ/22/172/456281	निर्वाचक का नाम : वचना पिता का नाम: हाजा गृह संख्या : 505 उम्र : 52 लिंग : पुरुष	फोटो उपलब्ध
782	RJ/22/172/456280	निर्वाचक का नाम : गणोशा पिता का नाम: हाजा गृह संख्या : 505 उम्र : 50 लिंग : पुरुष	फोटो उपलब्ध	783	KLC1651835	निर्वाचक का नाम : मफी पति का नाम: राणा गृह संख्या : 505 उम्र : 46 लिंग : महिला	फोटो उपलब्ध	784	KLC1651843	निर्वाचक का नाम : पेपो पति का नाम: वचना गृह संख्या : 505 उम्र : 44 लिंग : महिला	फोटो उपलब्ध
785	NAE0373357	निर्वाचक का नाम : सेठीदेवी पति का नाम: गणेशाराम गृह संख्या : 505 उम्र : 38 लिंग : महिला	फोटो उपलब्ध	786	NAE1782226	निर्वाचक का नाम : पंखू कुमारी पिता का नाम: राणा राम गृह संख्या : 505 उम्र : 25 लिंग : महिला	फोटो उपलब्ध	787	NAE1779016	निर्वाचक का नाम : अशोक कुमार पिता का नाम: राणा राम गृह संख्या : 505 उम्र : 24 लिंग : पुरुष	फोटो उपलब्ध
788	RJ/22/172/456263	निर्वाचक का नाम : भभूता पिता का नाम: हाजा गृह संख्या : 506 उम्र : 62 लिंग : पुरुष	फोटो उपलब्ध	789	RJ/22/172/456238	निर्वाचक का नाम : लेरो पति का नाम: भभूता गृह संख्या : 506 उम्र : 62 लिंग : महिला	फोटो उपलब्ध	790	NAE0026914	निर्वाचक का नाम : लाखाराम पिता का नाम: भभूता राम गृह संख्या : 506 उम्र : 37 लिंग : पुरुष	फोटो उपलब्ध
791	NAE1084698	निर्वाचक का नाम : गोकलाराम पिता का नाम: भभूताराम गृह संख्या : 506 उम्र : 30 लिंग : पुरुष	फोटो उपलब्ध	792	NAE1782267	निर्वाचक का नाम : देशु कुमारी पति का नाम: गोकलाराम गृह संख्या : 506 उम्र : 27 लिंग : महिला	फोटो उपलब्ध	793	NAE1935147	निर्वाचक का नाम : सदा राम पिता का नाम: हाजा गृह संख्या : 507 उम्र : 58 लिंग : पुरुष	फोटो उपलब्ध
794	RJ/22/172/456548	निर्वाचक का नाम : मोरी पति का नाम: सदा गृह संख्या : 507 उम्र : 57 लिंग : महिला	फोटो उपलब्ध	795	KLC2172781	निर्वाचक का नाम : नरसारा पिता का नाम: सदाराम गृह संख्या : 507 उम्र : 37 लिंग : पुरुष	फोटो उपलब्ध	796	NAE0989038	निर्वाचक का नाम : सुरेश कुमार पिता का नाम: सवाराम गृह संख्या : 507 उम्र : 31 लिंग : पुरुष	फोटो उपलब्ध
797	NAE1084672	निर्वाचक का नाम : शान्ता देवी पति का नाम: नरसारा गृह संख्या : 507 उम्र : 31 लिंग : महिला	फोटो उपलब्ध	798	RJ/22/172/456211	निर्वाचक का नाम : मोहब्बत सिंह पिता का नाम: पुनम सिंह गृह संख्या : 508 उम्र : 64 लिंग : पुरुष	फोटो उपलब्ध	799	RJ/22/172/457032	निर्वाचक का नाम : चोथी पति का नाम: मोहब्बत सिंह गृह संख्या : 508 उम्र : 64 लिंग : महिला	फोटो उपलब्ध
800	NAE0405613	निर्वाचक का नाम : महेन्द्र सिंह पिता का नाम: मोहबत सिंह गृह संख्या : 508 उम्र : 37 लिंग : पुरुष	फोटो उपलब्ध	801	NAE1077791	निर्वाचक का नाम : जोशना कंवर पति का नाम: महेन्द्र सिंह गृह संख्या : 508 उम्र : 31 लिंग : महिला	फोटो उपलब्ध	802	NAE1587534	निर्वाचक का नाम : नेता कवर पति का नाम: श्रावण सिंह गृह संख्या : 508 उम्र : 26 लिंग : महिला	फोटो उपलब्ध
803	RJ/22/172/456127	निर्वाचक का नाम : बाबुखां पिता का नाम: उसमानखां गृह संख्या : 509 उम्र : 54 लिंग : पुरुष	फोटो उपलब्ध	804	RJ/22/172/456295	निर्वाचक का नाम : सइदो पिता का नाम: उसमानखां गृह संख्या : 509 उम्र : 50 लिंग : महिला	फोटो उपलब्ध	805	NAE1776525	निर्वाचक का नाम : फिरोज खान पिता का नाम: अनवर खान गृह संख्या : 509 उम्र : 24 लिंग : पुरुष	फोटो उपलब्ध
806	RJ/22/172/456071	निर्वाचक का नाम : जलालखां पिता का नाम: उसमानखां गृह संख्या : 510 उम्र : 64 लिंग : पुरुष	फोटो उपलब्ध	807	RJ/22/172/456148	निर्वाचक का नाम : सुआ पति का नाम: जलालखां गृह संख्या : 510 उम्र : 61 लिंग : महिला	फोटो उपलब्ध	808	KLC2120806	निर्वाचक का नाम : रजाक खां पिता का नाम: जलालखां गृह संख्या : 510 उम्र : 43 लिंग : पुरुष	फोटो उपलब्ध

विधान सभा क्षेत्र की संख्या व नाम : 143-भीनमाल
अनुभाग की संख्या व नाम : 5-सेड़ा वेड़ क्षेत्र 2, राह

809	NAE0027045	निर्वाचक का नाम : जुबेदा बानू पति का नाम: रजाकरण गृह संख्या : 510 उम्र : 38 लिंग : महिला	फोटो उपलब्ध	810	NAE0916536	निर्वाचक का नाम : हासम खान पिता का नाम: जलाल खान गृह संख्या : 510 उम्र : 34 लिंग : पुरुष	फोटो उपलब्ध	811	NAE0916544	निर्वाचक का नाम : इकबाल खान पिता का नाम: जलाल खान गृह संख्या : 510 उम्र : 31 लिंग : पुरुष	फोटो उपलब्ध
812	NAE1877018	निर्वाचक का नाम : ममता बानू पति का नाम: इकबाल खान गृह संख्या : 510 उम्र : 25 लिंग : महिला	फोटो उपलब्ध	813	NAE2204717	निर्वाचक का नाम : मेहबूब खान पिता का नाम: रजाक खान गृह संख्या : 510 उम्र : 20 लिंग : पुरुष	फोटो उपलब्ध	814	NAE2204816	निर्वाचक का नाम : मुबारक खान पिता का नाम: रजाक खान गृह संख्या : 510 उम्र : 20 लिंग : पुरुष	फोटो उपलब्ध
815	RJ/22/172/456570	निर्वाचक का नाम : सदीकखां पिता का नाम: उसमानखां गृह संख्या : 511 उम्र : 59 लिंग : पुरुष	फोटो उपलब्ध	816	RJ/22/172/456149	निर्वाचक का नाम : सरीफो पति का नाम: सदीकखां गृह संख्या : 511 उम्र : 59 लिंग : महिला	फोटो उपलब्ध	817	NAE1239086	निर्वाचक का नाम : अमीना बानो पति का नाम: ज़बरू खान गृह संख्या : 511 उम्र : 32 लिंग : महिला	फोटो उपलब्ध
818	NAE1239037	निर्वाचक का नाम : सद्दाम हुसैन पिता का नाम: भिखे कल्लण गृह संख्या : 511 उम्र : 29 लिंग : पुरुष	फोटो उपलब्ध	819	NAE1239052	निर्वाचक का नाम : महबूब खान पिता का नाम: शरीफ खान गृह संख्या : 511 उम्र : 28 लिंग : पुरुष	फोटो उपलब्ध	820	NAE1239078	निर्वाचक का नाम : महेंद्र कुमार पिता का नाम: राना राम गृह संख्या : 511 उम्र : 28 लिंग : पुरुष	फोटो उपलब्ध
821	NAE1776624	निर्वाचक का नाम : सीमा बानो पिता का नाम: सदीक खान गृह संख्या : 511 उम्र : 23 लिंग : महिला	फोटो उपलब्ध	822	NAE1545334	निर्वाचक का नाम : करसन कुमार पिता का नाम: पाता राम गृह संख्या : एस/ओ पाता राम उम्र : 27 लिंग : पुरुष	फोटो उपलब्ध				

823	NAE1523224	निर्वाचक का नाम : अशोक कुमार पिता का नाम: चंपा लाल गृह संख्या : 411 उम्र : 26 लिंग : पुरुष	फोटो उपलब्ध	824	RJ/22/172/456178	निर्वाचक का नाम : मकना पिता का नाम: चमना गृह संख्या : 512 उम्र : 62 लिंग : पुरुष	फोटो उपलब्ध	825	RJ/22/172/457041	निर्वाचक का नाम : मेतो पिता का नाम: मकना गृह संख्या : 512 उम्र : 62 लिंग : महिला	फोटो उपलब्ध
826	NAE2250207	निर्वाचक का नाम : सावराम चिमनाराम देवसी पिता का नाम: चिमनारामजी सोनाजी देवसी गृह संख्या : 512 उम्र : 61 लिंग : पुरुष	फोटो उपलब्ध	827	RJ/22/172/456155	निर्वाचक का नाम : मथरा पिता का नाम: सवा गृह संख्या : 512 उम्र : 58 लिंग : महिला	फोटो उपलब्ध	828	RJ/22/172/456068	निर्वाचक का नाम : हरसन पिता का नाम: चमना गृह संख्या : 512 उम्र : 55 लिंग : महिला	फोटो उपलब्ध
829	RJ/22/172/456577	निर्वाचक का नाम : मफी पिता का नाम: हरसन गृह संख्या : 512 उम्र : 55 लिंग : महिला	फोटो उपलब्ध	830	KLC1651876	निर्वाचक का नाम : हीमताराम पिता का नाम: मकनाराम गृह संख्या : 512 उम्र : 43 लिंग : पुरुष	फोटो उपलब्ध	831	KLC2121200	निर्वाचक का नाम : मफी देवी पिता का नाम: हीमताराम गृह संख्या : 512 उम्र : 40 लिंग : महिला	फोटो उपलब्ध
832	KLC2173078	निर्वाचक का नाम : गमनाराम पिता का नाम: मकनाराम गृह संख्या : 512 उम्र : 38 लिंग : पुरुष	फोटो उपलब्ध	833	NAE0782938	निर्वाचक का नाम : चौपाराम पिता का नाम: सवाराम गृह संख्या : 512 उम्र : 35 लिंग : पुरुष	फोटो उपलब्ध	834	NAE0739342	निर्वाचक का नाम : मंजू पिता का नाम: गमनाराम गृह संख्या : 512 उम्र : 32 लिंग : महिला	फोटो उपलब्ध
835	NAE1550284	निर्वाचक का नाम : भंवरी देवी पिता का नाम: चौपा राम गृह संख्या : 512 उम्र : 27 लिंग : महिला	फोटो उपलब्ध	836	NAE1545003	निर्वाचक का नाम : दिलीप कुमार पिता का नाम: हरचंद राम गृह संख्या : 512 उम्र : 25 लिंग : पुरुष	फोटो उपलब्ध	837	NAE1588052	निर्वाचक का नाम : ममता पिता का नाम: हरचंद गृह संख्या : 512 उम्र : 25 लिंग : महिला	फोटो उपलब्ध
838	NAE1771278	निर्वाचक का नाम : नरपत राम पिता का नाम: सवा राम गृह संख्या : 512 उम्र : 22 लिंग : पुरुष	फोटो उपलब्ध	839	RJ/22/172/456537	निर्वाचक का नाम : नोनजी पिता का नाम: चमना गृह संख्या : 513 उम्र : 65 लिंग : पुरुष	फोटो उपलब्ध	840	RJ/22/172/456151	निर्वाचक का नाम : मीरो पिता का नाम: नोनजी गृह संख्या : 513 उम्र : 62 लिंग : महिला	फोटो उपलब्ध
841	RJ/22/172/456578	निर्वाचक का नाम : मसराराम देवासी पिता का नाम: नोनजी गृह संख्या : 513 उम्र : 48 लिंग : पुरुष	फोटो उपलब्ध	842	KLC2172740	निर्वाचक का नाम : कृष्णराम पिता का नाम: नानजी राम गृह संख्या : 513 उम्र : 43 लिंग : पुरुष	फोटो उपलब्ध	843	KLC1651884	निर्वाचक का नाम : जुमो देवी पिता का नाम: मसराराम गृह संख्या : 513 उम्र : 43 लिंग : महिला	फोटो उपलब्ध
844	RJ/22/172/456535	निर्वाचक का नाम : मीरो पिता का नाम: ओखां गृह संख्या : 514 उम्र : 78 लिंग : महिला	फोटो उपलब्ध	845	RJ/22/172/456075	निर्वाचक का नाम : अजा पिता का नाम: ओखां गृह संख्या : 514 उम्र : 58 लिंग : पुरुष	फोटो उपलब्ध	846	RJ/22/172/456576	निर्वाचक का नाम : पारू पिता का नाम: अजा गृह संख्या : 514 उम्र : 54 लिंग : महिला	फोटो उपलब्ध
847	RJ/22/172/456179	निर्वाचक का नाम : लक्ष्मणा पिता का नाम: ओखां गृह संख्या : 514 उम्र : 54 लिंग : पुरुष	फोटो उपलब्ध	848	RJ/22/172/456160	निर्वाचक का नाम : लीलू पिता का नाम: लक्ष्मण गृह संख्या : 514 उम्र : 53 लिंग : महिला	फोटो उपलब्ध	849	RJ/22/172/457014	निर्वाचक का नाम : डॉ नरसी राम देवासी पिता का नाम: ओखां गृह संख्या : 514 उम्र : 46 लिंग : पुरुष	फोटो उपलब्ध
850	KLC1651892	निर्वाचक का नाम : पांचू पिता का नाम: डॉ नरसी राम देवासी गृह संख्या : 514 उम्र : 43 लिंग : महिला	फोटो उपलब्ध	851	NAE0783076	निर्वाचक का नाम : कृष्ण पिता का नाम: अजा गृह संख्या : 514 उम्र : 32 लिंग : पुरुष	फोटो उपलब्ध	852	NAE0739359	निर्वाचक का नाम : अना पिता का नाम: अजा गृह संख्या : 514 उम्र : 31 लिंग : पुरुष	फोटो उपलब्ध

853	RJ/22/172/456533	निर्वाचक का नाम : हवी पति का नाम: प्रभू गृह संख्या : 515 उम्र : 76 लिंग : महिला	फोटो उपलब्ध	854	RJ/22/172/456150	निर्वाचक का नाम : हरसन पिता का नाम: प्रभू गृह संख्या : 515 उम्र : 56 लिंग : पुरुष	फोटो उपलब्ध	855	RJ/22/172/456159	निर्वाचक का नाम : कवली पति का नाम: हरसन गृह संख्या : 515 उम्र : 54 लिंग : महिला	फोटो उपलब्ध
856	KLC1399047	निर्वाचक का नाम : मेसा पिता का नाम: प्रभू गृह संख्या : 515 उम्र : 49 लिंग : पुरुष	फोटो उपलब्ध	857	KLC1651900	निर्वाचक का नाम : रेवी पति का नाम: मेसा गृह संख्या : 515 उम्र : 47 लिंग : महिला	फोटो उपलब्ध	858	NAE1049154	निर्वाचक का नाम : तलसाराम पिता का नाम: हरचन राम गृह संख्या : 515 उम्र : 32 लिंग : पुरुष	फोटो उपलब्ध
859	NAE1084722	निर्वाचक का नाम : भावना देवी पति का नाम: जयतीराम गृह संख्या : 515 उम्र : 31 लिंग : महिला	फोटो उपलब्ध	860	RJ/22/172/456142	निर्वाचक का नाम : बरजोंगा पिता का नाम: प्रभू गृह संख्या : 516 उम्र : 54 लिंग : पुरुष	फोटो उपलब्ध	861	RJ/22/172/456575	निर्वाचक का नाम : सीता पति का नाम: वरजोंगा गृह संख्या : 516 उम्र : 53 लिंग : महिला	फोटो उपलब्ध
862	NAE2143550	निर्वाचक का नाम : कमला पति का नाम: भगवाना राम गृह संख्या : 516 उम्र : 32 लिंग : महिला	फोटो उपलब्ध	863	NAE0989046	निर्वाचक का नाम : लुभाराम पिता का नाम: पूराराम गृह संख्या : 517 उम्र : 77 लिंग : पुरुष	फोटो उपलब्ध	864	RJ/22/172/456539	निर्वाचक का नाम : हाजा पिता का नाम: पुरा गृह संख्या : 517 उम्र : 70 लिंग : पुरुष	फोटो उपलब्ध
865	RJ/22/172/456163	निर्वाचक का नाम : हिमी पति का नाम: हाजा गृह संख्या : 517 उम्र : 66 लिंग : महिला	फोटो उपलब्ध	866	KLC2121317	निर्वाचक का नाम : भावा राम पिता का नाम: हाजाराम गृह संख्या : 517 उम्र : 39 लिंग : पुरुष	फोटो उपलब्ध	867	NAE0134114	निर्वाचक का नाम : सीता पति का नाम: भावाराम गृह संख्या : 517 उम्र : 37 लिंग : महिला	फोटो उपलब्ध
868	NAE0739367	निर्वाचक का नाम : दिपा पिता का नाम: हाजा गृह संख्या : 517 उम्र : 33 लिंग : पुरुष	फोटो उपलब्ध	869	KLC1799790	निर्वाचक का नाम : गणेशाराम पिता का नाम: जोधाराम गृह संख्या : 518 उम्र : 43 लिंग : पुरुष	फोटो उपलब्ध	870	NAE0318873	निर्वाचक का नाम : हंजा पति का नाम: गणेशाराम गृह संख्या : 518 उम्र : 43 लिंग : महिला	फोटो उपलब्ध
871	RJ/22/172/456153	निर्वाचक का नाम : जोमता पिता का नाम: जोधा गृह संख्या : 519 उम्र : 54 लिंग : पुरुष	फोटो उपलब्ध	872	RJ/22/172/456157	निर्वाचक का नाम : सुनी पति का नाम: जोमता गृह संख्या : 519 उम्र : 52 लिंग : महिला	फोटो उपलब्ध	873	RJ/22/172/456538	निर्वाचक का नाम : ओखी पति का नाम: वीरा गृह संख्या : 521 उम्र : 64 लिंग : महिला	फोटो उपलब्ध
874	KLC1651918	निर्वाचक का नाम : शांता पति का नाम: वीरा गृह संख्या : 521 उम्र : 55 लिंग : महिला	फोटो उपलब्ध	875	RJ/22/172/456540	निर्वाचक का नाम : हिरो पति का नाम: हिन्दु गृह संख्या : 522 उम्र : 89 लिंग : महिला	फोटो उपलब्ध	876	RJ/22/172/456305	निर्वाचक का नाम : हरसन पिता का नाम: हिन्दु गृह संख्या : 522 उम्र : 59 लिंग : पुरुष	फोटो उपलब्ध
877	RJ/22/172/456541	निर्वाचक का नाम : अणसी पति का नाम: हरसन गृह संख्या : 522 उम्र : 56 लिंग : महिला	फोटो उपलब्ध	878	KLC2172187	निर्वाचक का नाम : मूंगीदेवी पति का नाम: पांचाराम गृह संख्या : 522 उम्र : 39 लिंग : महिला	फोटो उपलब्ध	879	NAE0739375	निर्वाचक का नाम : कृष्ण पिता का नाम: हीरा गृह संख्या : 522 उम्र : 31 लिंग : पुरुष	फोटो उपलब्ध
880	NAE0989061	निर्वाचक का नाम : रिडमलराम पिता का नाम: हरचनराम गृह संख्या : 522 उम्र : 31 लिंग : पुरुष	फोटो उपलब्ध	881	RJ/22/172/453287	निर्वाचक का नाम : सोपू पति का नाम: झालाराम गृह संख्या : 522क उम्र : 73 लिंग : महिला	फोटो उपलब्ध	882	KLC2075448	निर्वाचक का नाम : पांचाराम पिता का नाम: झालाराम गृह संख्या : 522क उम्र : 58 लिंग : पुरुष	फोटो उपलब्ध

883	KLC1799311	निर्वाचक का नाम : सांवलाराम देवासी पिता का नाम: झालाराम गृह संख्या : 522क उम्र : 46 लिंग : पुरुष	फोटो उपलब्ध	884	NAE1239102	निर्वाचक का नाम : सुवटी पति का नाम: सोपू गृह संख्या : 522क उम्र : 41 लिंग : महिला	फोटो उपलब्ध	885	NAE0433938	निर्वाचक का नाम : मालाराम पिता का नाम: झालाराम गृह संख्या : 522 क उम्र : 35 लिंग : पुरुष	फोटो उपलब्ध
886	NAE0474882	निर्वाचक का नाम : पंखू देवी पति का नाम: अमराराम गृह संख्या : 522क उम्र : 33 लिंग : महिला	फोटो उपलब्ध	887	NAE0594689	निर्वाचक का नाम : सीता देवी पति का नाम: कृष्णाराम गृह संख्या : 686 उम्र : 35 लिंग : महिला	फोटो उपलब्ध	888	NAE0210849	निर्वाचक का नाम : मोहनी देवी पति का नाम: सांवलाराम गृह संख्या : 1180 उम्र : 37 लिंग : महिला	फोटो उपलब्ध
889	KLC2172922	निर्वाचक का नाम : अमराराम पिता का नाम: झालाराम गृह संख्या : 1181 उम्र : 37 लिंग : पुरुष	फोटो उपलब्ध	890	NAE0318659	निर्वाचक का नाम : मदन कँवर पति का नाम: हबत सिंह राठौड़ गृह संख्या : 1181 उम्र : 36 लिंग : महिला	फोटो उपलब्ध	891	NAE0916627	निर्वाचक का नाम : हेवन पति का नाम: विजय सिंह गृह संख्या : 1181 क उम्र : 33 लिंग : महिला	फोटो उपलब्ध
892	NAE2091361	निर्वाचक का नाम : श्रवण सिंह पिता का नाम: गणपत सिंह गृह संख्या : 1181 उम्र : 30 लिंग : पुरुष	फोटो उपलब्ध	893	NAE2091320	निर्वाचक का नाम : दुर्जन सिंह पिता का नाम: गणपत सिंह गृह संख्या : 1181 उम्र : 28 लिंग : पुरुष	फोटो उपलब्ध	894	NAE1943521	निर्वाचक का नाम : संजू कंवर पिता का नाम: किशोर सिंह गृह संख्या : 1181 उम्र : 24 लिंग : महिला	फोटो उपलब्ध
895	NAE2091353	निर्वाचक का नाम : कविता कंवर पति का नाम: श्रवण सिंह गृह संख्या : 1181 उम्र : 24 लिंग : महिला	फोटो उपलब्ध	896	NAE2091312	निर्वाचक का नाम : कमला कंवर पति का नाम: दुर्जन सिंह गृह संख्या : 1181 उम्र : 23 लिंग : महिला	फोटो उपलब्ध	897	NAE1806561	निर्वाचक का नाम : युवराज सिंह पिता का नाम: किशोर सिंह गृह संख्या : 1181 उम्र : 22 लिंग : पुरुष	फोटो उपलब्ध
898	NAE1836808	निर्वाचक का नाम : प्रवीण सिंह पिता का नाम: लाख सिंह गृह संख्या : 1181 उम्र : 21 लिंग : पुरुष	फोटो उपलब्ध	899	NAE2091262	निर्वाचक का नाम : किरण सिंह पिता का नाम: उदय सिंह गृह संख्या : 1181 उम्र : 20 लिंग : पुरुष	फोटो उपलब्ध	900	NAE2103489	निर्वाचक का नाम : प्रविण सिंह पिता का नाम: उदय सिंह गृह संख्या : 1181 उम्र : 20 लिंग : पुरुष	फोटो उपलब्ध
901	NAE0373522	निर्वाचक का नाम : केसर सिंह पिता का नाम: हेम सिंह गृह संख्या : 1181 क उम्र : 95 लिंग : पुरुष	फोटो उपलब्ध	902	NAE0373373	निर्वाचक का नाम : पूनम सिंह पिता का नाम: मल सिंह गृह संख्या : 1181 क उम्र : 77 लिंग : पुरुष	फोटो उपलब्ध	903	NAE0783043	निर्वाचक का नाम : छगन पिता का नाम: पूनम सिंह गृह संख्या : 1181 क उम्र : 75 लिंग : महिला	फोटो उपलब्ध
904	NAE0373571	निर्वाचक का नाम : राग सिंह पिता का नाम: हेम सिंह गृह संख्या : 1181 क उम्र : 73 लिंग : पुरुष	फोटो उपलब्ध	905	NAE0373456	निर्वाचक का नाम : ताजो पति का नाम: प्रताप सिंह गृह संख्या : 1181 क उम्र : 73 लिंग : महिला	फोटो उपलब्ध	906	NAE0318667	निर्वाचक का नाम : हीर सिंह पिता का नाम: पदम सिंह गृह संख्या : 1181 क उम्र : 67 लिंग : पुरुष	फोटो उपलब्ध
907	NAE0783027	निर्वाचक का नाम : किशोर सिंह पिता का नाम: प्रताप सिंह गृह संख्या : 1181 क उम्र : 61 लिंग : पुरुष	फोटो उपलब्ध	908	NAE0373589	निर्वाचक का नाम : चुकी पति का नाम: राग सिंह गृह संख्या : 1181 क उम्र : 60 लिंग : महिला	फोटो उपलब्ध	909	NAE0373506	निर्वाचक का नाम : सरू कँवर पति का नाम: हीर सिंह गृह संख्या : 1181 क उम्र : 59 लिंग : महिला	फोटो उपलब्ध
910	NAE0373399	निर्वाचक का नाम : मफरी पति का नाम: वचन सिंह गृह संख्या : 1181 क उम्र : 59 लिंग : महिला	फोटो उपलब्ध	911	NAE0373381	निर्वाचक का नाम : वचन सिंह पिता का नाम: पूनम सिंह गृह संख्या : 1181 क उम्र : 58 लिंग : पुरुष	फोटो उपलब्ध	912	NAE0373555	निर्वाचक का नाम : गुलाबी पति का नाम: कुम्भ सिंह गृह संख्या : 1181 क उम्र : 58 लिंग : महिला	फोटो उपलब्ध

913 निर्वाचक का नाम : छैल सिंह पिता का नाम: केसर सिंह गृह संख्या : 1181 क उम्र : 58 लिंग : पुरुष	NAE0783084 फोटो उपलब्ध	914 निर्वाचक का नाम : हंजा पति का नाम: छैल सिंह गृह संख्या : 1181 क उम्र : 56 लिंग : महिला	NAE0783068 फोटो उपलब्ध	915 निर्वाचक का नाम : मोड सिंह पिता का नाम: केसर सिंह गृह संख्या : 1181 क उम्र : 55 लिंग : पुरुष	NAE0373605 फोटो उपलब्ध
916 निर्वाचक का नाम : गणपत सिंह पिता का नाम: पूनम सिंह गृह संख्या : 1181 क उम्र : 55 लिंग : पुरुष	NAE0373407 फोटो उपलब्ध	917 निर्वाचक का नाम : रसाल देवी पति का नाम: किशोर सिंह गृह संख्या : 1181 क उम्र : 53 लिंग : महिला	NAE0373464 फोटो उपलब्ध	918 निर्वाचक का नाम : परबत सिंह पिता का नाम: पूनम सिंह गृह संख्या : 1181 क उम्र : 51 लिंग : पुरुष	NAE0373415 फोटो उपलब्ध
919 निर्वाचक का नाम : बाघ सिंह पिता का नाम: केसर सिंह गृह संख्या : 1181 क उम्र : 51 लिंग : पुरुष	NAE0318857 फोटो उपलब्ध	920 निर्वाचक का नाम : उदय सिंह पिता का नाम: पूनम सिंह गृह संख्या : 1181 क उम्र : 49 लिंग : पुरुष	NAE0373423 फोटो उपलब्ध	921 निर्वाचक का नाम : पारस कंवर पति का नाम: गणपत सिंह गृह संख्या : 1181 क उम्र : 49 लिंग : महिला	NAE0989079 फोटो उपलब्ध
922 निर्वाचक का नाम : देसू पति का नाम: परबत सिंह गृह संख्या : 1181 क उम्र : 47 लिंग : महिला	NAE0783035 फोटो उपलब्ध	923 निर्वाचक का नाम : जोग सिंह पिता का नाम: हीर सिंह गृह संख्या : 1181 क उम्र : 47 लिंग : पुरुष	NAE0318550 फोटो उपलब्ध	924 निर्वाचक का नाम : दरग सिंह पिता का नाम: प्रताप सिंह गृह संख्या : 1181 क उम्र : 47 लिंग : पुरुष	NAE0373472 फोटो उपलब्ध
925 निर्वाचक का नाम : रेशम पति का नाम: जोग सिंह गृह संख्या : 1181 क उम्र : 46 लिंग : महिला	NAE0373514 फोटो उपलब्ध	926 निर्वाचक का नाम : हेवन पति का नाम: मोडा सिंह गृह संख्या : 1181 क उम्र : 46 लिंग : महिला	NAE0373530 फोटो उपलब्ध	927 निर्वाचक का नाम : मालम सिंह पिता का नाम: केसर सिंह गृह संख्या : 1181 क उम्र : 45 लिंग : पुरुष	NAE0318832 फोटो उपलब्ध
928 निर्वाचक का नाम : जबर सिंह पिता का नाम: राग सिंह गृह संख्या : 1181 क उम्र : 45 लिंग : पुरुष	NAE0373597 फोटो उपलब्ध	929 निर्वाचक का नाम : मोकी कंवर पति का नाम: दरग सिंह गृह संख्या : 1181 क उम्र : 45 लिंग : महिला	NAE0783019 फोटो उपलब्ध	930 निर्वाचक का नाम : सीता पति का नाम: उदय सिंह गृह संख्या : 1181 क उम्र : 44 लिंग : महिला	NAE0373431 फोटो उपलब्ध
931 निर्वाचक का नाम : हबत सिंह राठौड़ पिता का नाम: हिर सिंह राठौड़ गृह संख्या : 1181 क उम्र : 41 लिंग : पुरुष	NAE0318683 फोटो उपलब्ध	932 निर्वाचक का नाम : लाख सिंह पिता का नाम: हीर सिंह गृह संख्या : 1181 क उम्र : 39 लिंग : पुरुष	NAE0318675 फोटो उपलब्ध	933 निर्वाचक का नाम : ठफी कंवर पति का नाम: बाग सिंह गृह संख्या : 1181 क उम्र : 38 लिंग : महिला	NAE0318824 फोटो उपलब्ध
934 निर्वाचक का नाम : कैलाश कंवर पति का नाम: लाख सिंह गृह संख्या : 1181 क उम्र : 37 लिंग : महिला	NAE0318642 फोटो उपलब्ध	935 निर्वाचक का नाम : मूल सिंह पिता का नाम: वचन सिंह गृह संख्या : 1181 क उम्र : 37 लिंग : पुरुष	NAE0268797 फोटो उपलब्ध	936 निर्वाचक का नाम : जालम सिंह पिता का नाम: प्रताप सिंह गृह संख्या : 1181 क उम्र : 37 लिंग : पुरुष	NAE0373480 फोटो उपलब्ध
937 निर्वाचक का नाम : सूकी कंवर पति का नाम: जालम सिंह गृह संख्या : 1181 क उम्र : 37 लिंग : महिला	NAE0373498 फोटो उपलब्ध	938 निर्वाचक का नाम : टमका कंवर पति का नाम: मालम सिंह गृह संख्या : 1181 क उम्र : 37 लिंग : महिला	NAE0318840 फोटो उपलब्ध	939 निर्वाचक का नाम : जोग सिंह पिता का नाम: राग सिंह गृह संख्या : 1181 क उम्र : 36 लिंग : पुरुष	NAE0373563 फोटो उपलब्ध
940 निर्वाचक का नाम : सलीम खान पिता का नाम: अली खान गृह संख्या : 1181 क उम्र : 31 लिंग : पुरुष	NAE0989095 फोटो उपलब्ध	941 निर्वाचक का नाम : जालम सिंह पिता का नाम: कुंभ सिंह गृह संख्या : 1181 क उम्र : 31 लिंग : पुरुष	NAE1582782 फोटो उपलब्ध	942 निर्वाचक का नाम : कालू सिंह पिता का नाम: वचन सिंह गृह संख्या : 1181 क उम्र : 29 लिंग : पुरुष	NAE1239136 फोटो उपलब्ध

943	NAE1526508
निर्वाचक का नाम : हिम्मत सिंह राठौड़ पिता का नाम: किशोर सिंह गृह संख्या : 1181 के उम्र : 27 लिंग : पुरुष	फोटो उपलब्ध

# 944	NAE1550086
निर्वाचक का नाम : पेंटा कंवर पति का नाम: जोग सिंह गृह संख्या : 1181क उम्र : 27 लिंग : महिला	फोटो उपलब्ध

945	NAE1582790
निर्वाचक का नाम : सिंगा कंवर पति का नाम: जालम सिंह गृह संख्या : 1181 क उम्र : 24 लिंग : महिला	फोटो उपलब्ध

विधान सभा क्षेत्र की संख्या व नाम : 143-भीनमाल
घटक I - परिवर्धन सूची 1 (16-12-2025 से 21-02-2026 तक)

946	1	NAE2273241	निर्वाचक का नाम : साक्षी कंवर पिता का नाम: लाख सिंह गृह संख्या : 402 उम्र : 18 लिंग : महिला	फोटो उपलब्ध
947	4	NAE2273365	निर्वाचक का नाम : प्रह्लाद राम पिता का नाम: रेवा राम गृह संख्या : 474 उम्र : 24 लिंग : पुरुष	फोटो उपलब्ध
948	5	NAE2273639	निर्वाचक का नाम : फ़रज़ाना बानो पिता का नाम: सादिक़ खान गृह संख्या : 511 उम्र : 18 लिंग : महिला	फोटो उपलब्ध
949	2	NAE2273761	निर्वाचक का नाम : ममता कंवर पिता का नाम: छैल सिंह गृह संख्या : 450 उम्र : 20 लिंग : महिला	फोटो उपलब्ध
950	6	NAE2273779	निर्वाचक का नाम : प्रवीण सिंह पिता का नाम: वाग सिंह गृह संख्या : 1181 उम्र : 18 लिंग : पुरुष	फोटो उपलब्ध
951	6	NAE2273795	निर्वाचक का नाम : सोमत सिंह पिता का नाम: मोड सिंह गृह संख्या : 1181 उम्र : 20 लिंग : पुरुष	फोटो उपलब्ध
952	1	NAE2287449	निर्वाचक का नाम : कमलेश पुरी पिता का नाम: रेवत पुरी गृह संख्या : 409 उम्र : 18 लिंग : पुरुष	फोटो उपलब्ध
953	1	NAE2287522	निर्वाचक का नाम : नेपाल पुरी पिता का नाम: रेवत पुरी गृह संख्या : 409 उम्र : 20 लिंग : पुरुष	फोटो उपलब्ध
954	6	NAE2287860	निर्वाचक का नाम : सीता कुमारी पति का नाम: दीपा राम गृह संख्या : 517 उम्र : 27 लिंग : महिला	फोटो उपलब्ध
955	5	NAE2295657	निर्वाचक का नाम : प्रवीण कुमार पिता का नाम: राणा राम गृह संख्या : 505 उम्र : 19 लिंग : पुरुष	फोटो उपलब्ध

निर्वाचकों का विवरण :							
A) मतदाताओं की संख्या :							
		नामावली का प्रकार	निर्वाचक नामावली की पहचान :	मतदाताओं की संख्या :			
				पुरुष	महिला	तृतीय लिंग	कुल
I	मूल	मूल नामावली	समस्त पूरकों को समेकित करते हुए विशेष गहन पुनरीक्षण 2026 की मूल नामावली	506	439	0	945
II	घटक I - परिवर्धन सूची	पूरक 1	विशेष गहन पुनरीक्षण - 2026	6	4	0	10
III	घटक II - विलोपन सूची	पूरक 1	विशेष गहन पुनरीक्षण - 2026	0	0	0	0
IV	लिंग में संशोधन के कारण अंतर			1	-1	0	0
पुनरीक्षण के बाद इस नामावली में शुद्ध निर्वाचक (I+II-III+IV)				513	442	0	955
B) संशोधनों की संख्या :							
नामावली का प्रकार		निर्वाचक नामावली की पहचान :		संशोधनों की संख्या :			
पूरक 1		विशेष गहन पुनरीक्षण - 2026		7			

निर्वाचक रजिस्ट्रीकरण अधिकारी द्वारा जारी

E2-मृत्यु, S2-स्थानांतरित, R2-दोहरी प्रविष्टि, M2-लापता, Q2-अहर्ता नहीं