

निर्वाचक नामावली 2026 S20 राजस्थान

विधान सभा क्षेत्र की संख्या , नाम व आरक्षण स्थिति : 143 - भीनमाल (सामान्य)		भाग संख्या : : 86			
संसदीय निर्वाचन क्षेत्र की संख्या, नाम व आरक्षण स्थिति, जिसमें विधान सभा निर्वाचन क्षेत्र स्थित है : 18 - जालोर (सामान्य)					
1. पुनरीक्षण का विवरण					
पुनरीक्षण का वर्ष :	2026	निर्वाचक नामावली की पहचान :			
अर्हता तिथि :	01-01-2026	समस्त पूरकों को समेकित करते हुए विशेष गहन पुनरीक्षण 2026 की मूल नामावली			
पुनरीक्षण का स्वरूप :	विशेष गहन पुनरीक्षण - 2026				
प्रकाशन की तिथि :	21-02-2026				
2. भाग व मतदान क्षेत्र का विवरण :					
भाग में आने वाले अनुभागों की संख्या और नाम :					
1-गवा° का बास, लूणावास 2-डाडया, लूणावास 3-बुधो का मार्ग, लूणावास 4-नया बास के पास, लूणावास 5-नया वास, लूणावास 6-बडलीया नाडी, लूणावास 7-जोगियो का वास, लूणावास 8-साडकी, लूणावास 9-इगोरिया, लूणावास 10-भीलीया, लूणावास 11-राज° का वास, लूणावास 12-चौ° का वास, लूणावास 13-पुरोहितो का वास, लूणावास 14-रेबारीयो का वास, लूणावास 15-भीलों की वास, लूणावास		मुख्य शहर / मुख्य ग्राम वार्ड पोस्ट ऑफिस पुलिस थाना तहसील जिला पिन कोड			
					: LOONAWAS : : LOONAWAS BO : भीनमाल : भीनमाल : जालोर : 343030
3. मतदान केंद्र का विवरण					
मतदान केंद्र की संख्या व नाम :		मतदान केन्द्र की विशेष हैसियत (पुरुष/महिला/सामान्य) :		सामान्य	
86 - लुणावास		इस मतदान क्षेत्र के सहायक (ऑक्जिलियरी) मतदान केन्द्रों की संख्या :		0	
मतदान केंद्र का भवन व पता :					
राजकीय उच्च माध्यमिक विद्यालय, दायां कमरा, लुणावास					
4. मतदाताओं की संख्या :					
आरंभिक क्रम	अंतिम क्रम	मतदाताओं की संख्या			
संख्या	संख्या	पुरुष	महिला	तृतीय लिंग	कुल
1	1014	532	481	0	1013

निर्वाचक रजिस्ट्रीकरण अधिकारी द्वारा जारी

Nazri Naksha

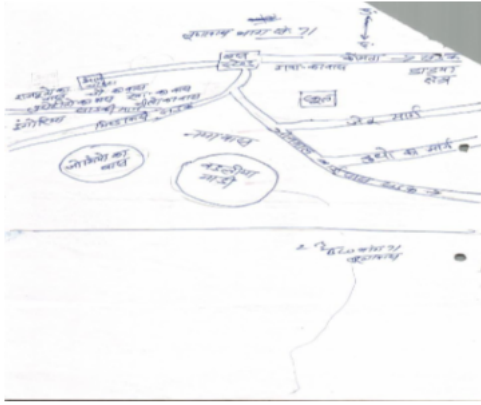

Google Map View



Polling Station Building Front View



Polling Station Front View



Cad View

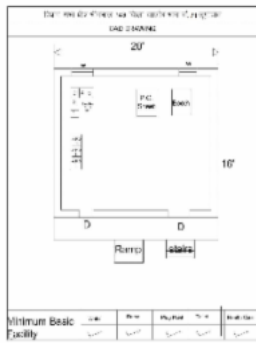

Key MAP View

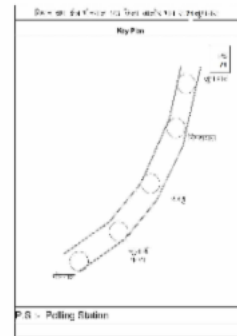

1	NAE0365296	निर्वाचक का नाम : बाबूलाल पिता का नाम: भलाराम गृह संख्या : 128 उम्र : 36 लिंग : पुरुष	2	NAE1049352	निर्वाचक का नाम : ममता देवी पति का नाम: बाबूलाल गृह संख्या : 128 उम्र : 33 लिंग : महिला	3	RJ/22/172/283027	निर्वाचक का नाम : अर्जुन पिता का नाम: रणछोडा राम गृह संख्या : 137 उम्र : 51 लिंग : पुरुष
4	KLC1605914	निर्वाचक का नाम : हाबू पति का नाम: पारस गृह संख्या : 137 उम्र : 47 लिंग : महिला	5	KLC1605906	निर्वाचक का नाम : पारसमल पिता का नाम: भुरा राम गृह संख्या : 137 उम्र : 46 लिंग : पुरुष	6	KLC1605930	निर्वाचक का नाम : पारस देवी पति का नाम: अर्जुन राम गृह संख्या : 137 उम्र : 43 लिंग : महिला
7	NAE1674621	निर्वाचक का नाम : चेतन कुमार पिता का नाम: पारस मल गृह संख्या : 137 उम्र : 23 लिंग : पुरुष	8	NAE2176824	निर्वाचक का नाम : दीपिका कुमारी गवारिया पति का नाम: चेतन कुमार गृह संख्या : 137 उम्र : 22 लिंग : महिला	9	NAE2167971	निर्वाचक का नाम : जगदीश कुमार पिता का नाम: पारसमल गृह संख्या : 137 उम्र : 21 लिंग : पुरुष
10	RJ/22/172/282384	निर्वाचक का नाम : इमू पति का नाम: भला गृह संख्या : 138 उम्र : 63 लिंग : महिला	11	KLC1605948	निर्वाचक का नाम : मदनलाल पिता का नाम: भलाराम गृह संख्या : 138 उम्र : 43 लिंग : पुरुष	12	KLC2114692	निर्वाचक का नाम : कमला पति का नाम: मदनलाल गृह संख्या : 138 उम्र : 43 लिंग : महिला
13	NAE0210153	निर्वाचक का नाम : उमेदाराम पिता का नाम: भलाराम गृह संख्या : 138 उम्र : 37 लिंग : पुरुष	14	NAE0210161	निर्वाचक का नाम : बीसीदेवी पति का नाम: उमेदाराम गृह संख्या : 138 उम्र : 37 लिंग : महिला	15	NAE1350537	निर्वाचक का नाम : पप्पू राम पिता का नाम: भला राम गृह संख्या : 138 उम्र : 27 लिंग : पुरुष
16	NAE2001360	निर्वाचक का नाम : विमला देवी पति का नाम: पप्पू राम गृह संख्या : 138 उम्र : 25 लिंग : महिला	17	RJ/22/172/282388	निर्वाचक का नाम : भूरा पिता का नाम: देवा गृह संख्या : 139 उम्र : 70 लिंग : पुरुष	18	RJ/22/172/282036	निर्वाचक का नाम : गवरी पति का नाम: भूरा गृह संख्या : 139 उम्र : 67 लिंग : महिला
19	RJ/22/172/282396	निर्वाचक का नाम : भीखा पिता का नाम: देवा गृह संख्या : 139 उम्र : 60 लिंग : पुरुष	20	NAE1829795	निर्वाचक का नाम : जमना देवी पति का नाम: भीखा राम गृह संख्या : 139 उम्र : 55 लिंग : महिला	21	KLC1605955	निर्वाचक का नाम : रमेश पिता का नाम: भूराराम गृह संख्या : 139 उम्र : 43 लिंग : पुरुष
22	KLC2114817	निर्वाचक का नाम : मुञ्जी पति का नाम: रमेश कुमार गृह संख्या : 139 उम्र : 43 लिंग : महिला	23	NAE2175990	निर्वाचक का नाम : प्रवीण कुमार पिता का नाम: रमेश कुमार गृह संख्या : 139 उम्र : 19 लिंग : पुरुष	24	NAE0595884	निर्वाचक का नाम : मूल सिंह पिता का नाम: हडमत सिंह गृह संख्या : 140 उम्र : 38 लिंग : पुरुष
25	NAE0595892	निर्वाचक का नाम : सीता कर्वर पति का नाम: मूल सिंह गृह संख्या : 140 उम्र : 33 लिंग : महिला	26	NAE1957695	निर्वाचक का नाम : दीपा राम पिता का नाम: धुसा राम गृह संख्या : 183 उम्र : 20 लिंग : पुरुष	27	NAE1958479	निर्वाचक का नाम : दाइमी कुमारी पिता का नाम: संगरामा राम गृह संख्या : 190 उम्र : 20 लिंग : महिला
28	NAE1959295	निर्वाचक का नाम : सेता राम पिता का नाम: गोबरा राम गृह संख्या : 264 उम्र : 20 लिंग : पुरुष	29	NAE2045250	निर्वाचक का नाम : इन्दिरा कुमारी पिता का नाम: गमना राम गृह संख्या : 265 उम्र : 21 लिंग : महिला			

30	RJ/22/172/282275	निर्वाचक का नाम : हडमत सिंह पिता का नाम: पीथ सिंह गृह संख्या : 140 उम्र : 75 लिंग : पुरुष	फोटो उपलब्ध	31	NAE1624410	निर्वाचक का नाम : सुकी कंवर पति का नाम: हडमत सिंह गृह संख्या : 140 उम्र : 65 लिंग : महिला	फोटो उपलब्ध	32	NAE0868778	निर्वाचक का नाम : पवनी देवी पति का नाम: नगाराम गृह संख्या : 140 उम्र : 31 लिंग : महिला	फोटो उपलब्ध
33	NAE0868786	निर्वाचक का नाम : कमला देवी पति का नाम: छगनाराम गृह संख्या : 140 उम्र : 31 लिंग : महिला	फोटो उपलब्ध	34	NAE0868752	निर्वाचक का नाम : बाबू सिंह पिता का नाम: हडमतसिंह गृह संख्या : 140 उम्र : 31 लिंग : पुरुष	फोटो उपलब्ध	35	NAE1715044	निर्वाचक का नाम : सुबटी देवी पति का नाम: नाथा राम गृह संख्या : 141 उम्र : 57 लिंग : महिला	फोटो उपलब्ध
36	NAE0373753	निर्वाचक का नाम : मेघाराम पिता का नाम: करणारामजी गृह संख्या : 141 उम्र : 46 लिंग : पुरुष	फोटो उपलब्ध	37	KLC2049260	निर्वाचक का नाम : नवू देवी पति का नाम: मेघाराम चौधरी गृह संख्या : 141 उम्र : 45 लिंग : महिला	फोटो उपलब्ध	38	KLC2181774	निर्वाचक का नाम : हरसन राम पिता का नाम: करनाराम गृह संख्या : 141 उम्र : 43 लिंग : पुरुष	फोटो उपलब्ध
39	KLC2049252	निर्वाचक का नाम : हुआदेवी पति का नाम: हरसन राम गृह संख्या : 141 उम्र : 42 लिंग : महिला	फोटो उपलब्ध	40	NAE0595900	निर्वाचक का नाम : रमेश कुमार पिता का नाम: नाथाराम गृह संख्या : 141 उम्र : 35 लिंग : पुरुष	फोटो उपलब्ध	41	NAE1715358	निर्वाचक का नाम : शांता देवी पति का नाम: राजू राम गृह संख्या : 141 उम्र : 28 लिंग : महिला	फोटो उपलब्ध
42	NAE1833003	निर्वाचक का नाम : गीता कुमारी पिता का नाम: नाथा राम गृह संख्या : 141 उम्र : 23 लिंग : महिला	फोटो उपलब्ध	43	RJ/22/172/282380	निर्वाचक का नाम : मोडा पिता का नाम: जेठा गृह संख्या : 142 उम्र : 70 लिंग : पुरुष	फोटो उपलब्ध	44	RJ/22/172/282132	निर्वाचक का नाम : दलु पति का नाम: मोडा गृह संख्या : 142 उम्र : 65 लिंग : महिला	फोटो उपलब्ध
45	KLC1771286	निर्वाचक का नाम : जैसाराम पिता का नाम: मोडाराम गृह संख्या : 142 उम्र : 46 लिंग : पुरुष	फोटो उपलब्ध	46	NAE0373761	निर्वाचक का नाम : पंखु पति का नाम: जैसाराम गृह संख्या : 142 उम्र : 45 लिंग : महिला	फोटो उपलब्ध	47	NAE0032615	निर्वाचक का नाम : भावाराम पिता का नाम: मोडाराम गृह संख्या : 142 उम्र : 42 लिंग : पुरुष	फोटो उपलब्ध
48	NAE0342147	निर्वाचक का नाम : नरपत राम पिता का नाम: मोडाराम गृह संख्या : 142 उम्र : 37 लिंग : पुरुष	फोटो उपलब्ध	49	NAE0595918	निर्वाचक का नाम : छानु देवी पति का नाम: भावाराम गृह संख्या : 142 उम्र : 32 लिंग : महिला	फोटो उपलब्ध	50	NAE1049360	निर्वाचक का नाम : अन्तरी देवी पति का नाम: नरपतराम गृह संख्या : 142 उम्र : 31 लिंग : महिला	फोटो उपलब्ध
51	RJ/22/172/282138	निर्वाचक का नाम : पूनी पति का नाम: गोदा गृह संख्या : 143 उम्र : 85 लिंग : महिला	फोटो उपलब्ध	52	RJ/22/172/282445	निर्वाचक का नाम : केरा पिता का नाम: गोदा गृह संख्या : 143 उम्र : 60 लिंग : पुरुष	फोटो उपलब्ध	53	RJ/22/172/282689	निर्वाचक का नाम : सुबटी पति का नाम: केरा गृह संख्या : 143 उम्र : 55 लिंग : महिला	फोटो उपलब्ध
54	KLC1771294	निर्वाचक का नाम : जोगाराम पिता का नाम: गोदाराम गृह संख्या : 143 उम्र : 46 लिंग : पुरुष	फोटो उपलब्ध	55	NAE0288977	निर्वाचक का नाम : इमका देवी पति का नाम: जोगाराम गृह संख्या : 143 उम्र : 39 लिंग : महिला	फोटो उपलब्ध	56	RJ/22/172/282450	निर्वाचक का नाम : मेहती पति का नाम: केशा गृह संख्या : 144 उम्र : 65 लिंग : महिला	फोटो उपलब्ध
57	KLC1605963	निर्वाचक का नाम : जोनुराम पिता का नाम: केशाराम गृह संख्या : 144 उम्र : 46 लिंग : पुरुष	फोटो उपलब्ध	58	KLC2049278	निर्वाचक का नाम : तरीजा पति का नाम: जोनुराम गृह संख्या : 144 उम्र : 45 लिंग : महिला	फोटो उपलब्ध	59	RJ/22/172/282791	निर्वाचक का नाम : उदी पति का नाम: मोडा गृह संख्या : 145 उम्र : 65 लिंग : महिला	फोटो उपलब्ध

60	RJ/22/172/282326	निर्वाचक का नाम : मोडा पिता का नाम: जेठा गृह संख्या : 145 उम्र : 65 लिंग : पुरुष	फोटो उपलब्ध	61	RJ/22/172/282301	निर्वाचक का नाम : मसरा पिता का नाम: जेठा गृह संख्या : 145 उम्र : 57 लिंग : पुरुष	फोटो उपलब्ध	62	RJ/22/172/282310	निर्वाचक का नाम : मणी पिता का नाम: मसरा गृह संख्या : 145 उम्र : 53 लिंग : महिला	फोटो उपलब्ध
63	NAE0595926	निर्वाचक का नाम : बगा राम चौधरी पिता का नाम: मोडाराम गृह संख्या : 145 उम्र : 34 लिंग : पुरुष	फोटो उपलब्ध	64	NAE0750695	निर्वाचक का नाम : कमला देवी पति का नाम: बगाराम गृह संख्या : 145 उम्र : 31 लिंग : महिला	फोटो उपलब्ध	65	NAE1731587	निर्वाचक का नाम : जेठी देवी पति का नाम: पीरा राम गृह संख्या : 146 उम्र : 105 लिंग : महिला	फोटो उपलब्ध
66	NAE1730456	निर्वाचक का नाम : लूंगी देवी पति का नाम: गणेशा राम गृह संख्या : 146 उम्र : 63 लिंग : महिला	फोटो उपलब्ध	67	NAE1717974	निर्वाचक का नाम : झमका देवी पति का नाम: करना राम गृह संख्या : 146 उम्र : 57 लिंग : महिला	फोटो उपलब्ध	68	NAE1624295	निर्वाचक का नाम : गणेशा राम पिता का नाम: पीरा राम गृह संख्या : 146 उम्र : 53 लिंग : पुरुष	फोटो उपलब्ध
69	KLC1605971	निर्वाचक का नाम : जोनु राम पिता का नाम: पीरा राम गृह संख्या : 146 उम्र : 53 लिंग : पुरुष	फोटो उपलब्ध	70	KLC1376706	निर्वाचक का नाम : हंजा देवी पति का नाम: जोनु राम गृह संख्या : 146 उम्र : 53 लिंग : महिला	फोटो उपलब्ध	71	NAE1624287	निर्वाचक का नाम : करना राम पिता का नाम: पीरा राम गृह संख्या : 146 उम्र : 52 लिंग : पुरुष	फोटो उपलब्ध
72	NAE0750703	निर्वाचक का नाम : तलसाराम पिता का नाम: गणेशाराम गृह संख्या : 146 उम्र : 30 लिंग : पुरुष	फोटो उपलब्ध	73	NAE0987917	निर्वाचक का नाम : नथु देवी पति का नाम: तलसाराम गृह संख्या : 146 उम्र : 29 लिंग : महिला	फोटो उपलब्ध	74	NAE1392331	निर्वाचक का नाम : मंजू देवी पति का नाम: रमेश कुमार गृह संख्या : 146 उम्र : 29 लिंग : महिला	फोटो उपलब्ध
75	NAE1350784	निर्वाचक का नाम : रमेश कुमार पिता का नाम: करना राम गृह संख्या : 146 उम्र : 26 लिंग : पुरुष	फोटो उपलब्ध	76	NAE1938869	निर्वाचक का नाम : सोरम देवी पति का नाम: डायाराम गृह संख्या : 146 उम्र : 25 लिंग : महिला	फोटो उपलब्ध	77	NAE1734623	निर्वाचक का नाम : वचनाराम पिता का नाम: गणेशाराम गृह संख्या : 146 उम्र : 24 लिंग : पुरुष	फोटो उपलब्ध
78	NAE1674100	निर्वाचक का नाम : डायाराम पिता का नाम: करनाराम गृह संख्या : 146 उम्र : 23 लिंग : पुरुष	फोटो उपलब्ध	79	NAE1674183	निर्वाचक का नाम : वर्षा कुमारी पिता का नाम: जोनु राम गृह संख्या : 146 उम्र : 23 लिंग : महिला	फोटो उपलब्ध	80	NAE1830058	निर्वाचक का नाम : पुरी देवी पति का नाम: वचना राम गृह संख्या : 146 उम्र : 23 लिंग : महिला	फोटो उपलब्ध
81	NAE1976257	निर्वाचक का नाम : भावना कुमारी पिता का नाम: जोनु राम गृह संख्या : 146 उम्र : 20 लिंग : महिला	फोटो उपलब्ध	82	NAE2203222	निर्वाचक का नाम : सविता जे पिता का नाम: जोनु राम गृह संख्या : 146 उम्र : 19 लिंग : महिला	फोटो उपलब्ध	83	RJ/22/172/282378	निर्वाचक का नाम : रेखा पिता का नाम: दरजा गृह संख्या : 147 उम्र : 75 लिंग : पुरुष	फोटो उपलब्ध
84	RJ/22/172/282375	निर्वाचक का नाम : राजो पति का नाम: रेखा गृह संख्या : 147 उम्र : 70 लिंग : महिला	फोटो उपलब्ध	85	RJ/22/172/282377	निर्वाचक का नाम : अदरा पिता का नाम: रेखा गृह संख्या : 147 उम्र : 54 लिंग : पुरुष	फोटो उपलब्ध	86	KLC1605989	निर्वाचक का नाम : लवंगी पति का नाम: अदराराम गृह संख्या : 147 उम्र : 44 लिंग : महिला	फोटो उपलब्ध
87	NAE1084953	निर्वाचक का नाम : कसनाराम पिता का नाम: रेखाराम गृह संख्या : 147 उम्र : 33 लिंग : पुरुष	फोटो उपलब्ध	88	NAE1084946	निर्वाचक का नाम : कालाराम पिता का नाम: रेखाराम गृह संख्या : 147 उम्र : 31 लिंग : पुरुष	फोटो उपलब्ध	89	NAE1084938	निर्वाचक का नाम : भागु देवी पति का नाम: कसनाराम गृह संख्या : 147 उम्र : 30 लिंग : महिला	फोटो उपलब्ध

90	NAE1741388	निर्वाचक का नाम : माफ़ी देवी पति का नाम: काला राम गृह संख्या : 147 उम्र : 26 लिंग : महिला	फोटो उपलब्ध	91	RJ/22/172/282690	निर्वाचक का नाम : गोदा पिता का नाम: हरजी गृह संख्या : 148 उम्र : 65 लिंग : पुरुष	फोटो उपलब्ध	E 92	RJ/22/172/282691	निर्वाचक का नाम : पारू पति का नाम: गोदा गृह संख्या : 148 उम्र : 60 लिंग : महिला	फोटो उपलब्ध
93	RJ/22/172/282174	निर्वाचक का नाम : भूरा पिता का नाम: खेमा गृह संख्या : 149 उम्र : 70 लिंग : पुरुष	फोटो उपलब्ध	94	RJ/22/172/282792	निर्वाचक का नाम : सूनी पति का नाम: भूरा गृह संख्या : 149 उम्र : 67 लिंग : महिला	फोटो उपलब्ध	95	NAE0373779	निर्वाचक का नाम : बीजा राम पिता का नाम: भूराराम गृह संख्या : 149 उम्र : 43 लिंग : पुरुष	फोटो उपलब्ध
96	NAE0805069	निर्वाचक का नाम : देशु देवी पति का नाम: बिजलाराम गृह संख्या : 149 उम्र : 33 लिंग : महिला	फोटो उपलब्ध	97	NAE1442383	निर्वाचक का नाम : टीपू कुमारी पति का नाम: जामता राम गृह संख्या : 149 उम्र : 28 लिंग : महिला	फोटो उपलब्ध	98	NAE1350628	निर्वाचक का नाम : जामता राम पिता का नाम: भूरा राम गृह संख्या : 149 उम्र : 28 लिंग : पुरुष	फोटो उपलब्ध
99	NAE1350495	निर्वाचक का नाम : सुरेश कुमार पिता का नाम: भूरा राम गृह संख्या : 149 उम्र : 26 लिंग : पुरुष	फोटो उपलब्ध	100	NAE2194504	निर्वाचक का नाम : झमका देवी पति का नाम: सुरेश कुमार गृह संख्या : 149 उम्र : 24 लिंग : महिला	फोटो उपलब्ध	101	RJ/22/172/282097	निर्वाचक का नाम : पारू पति का नाम: केशा गृह संख्या : 150 उम्र : 67 लिंग : महिला	फोटो उपलब्ध
102	NAE0533273	निर्वाचक का नाम : केशाराम पिता का नाम: उकाजी गृह संख्या : 150 उम्र : 66 लिंग : पुरुष	फोटो उपलब्ध	103	KLC2049286	निर्वाचक का नाम : दीपाराम पिता का नाम: केशाराम गृह संख्या : 150 उम्र : 45 लिंग : पुरुष	फोटो उपलब्ध	104	NAE0288118	निर्वाचक का नाम : देशु देवी पति का नाम: दीपाराम गृह संख्या : 150 उम्र : 38 लिंग : महिला	फोटो उपलब्ध
105	NAE0288357	निर्वाचक का नाम : सुजानाराम पिता का नाम: केशाराम गृह संख्या : 150 उम्र : 38 लिंग : पुरुष	फोटो उपलब्ध	106	NAE0288365	निर्वाचक का नाम : नगराम पिता का नाम: केशाराम गृह संख्या : 150 उम्र : 37 लिंग : पुरुष	फोटो उपलब्ध	107	NAE0750711	निर्वाचक का नाम : प्यारी देवी पति का नाम: सुजानाराम गृह संख्या : 150 उम्र : 32 लिंग : महिला	फोटो उपलब्ध
108	NAE1674043	निर्वाचक का नाम : दौला राम पिता का नाम: केशा राम गृह संख्या : 150 उम्र : 27 लिंग : पुरुष	फोटो उपलब्ध	109	RJ/22/172/282694	निर्वाचक का नाम : सोदरी पति का नाम: खेमा गृह संख्या : 151 उम्र : 105 लिंग : महिला	फोटो उपलब्ध	110	RJ/22/172/282692	निर्वाचक का नाम : गोदा पिता का नाम: धर्मा गृह संख्या : 151 उम्र : 69 लिंग : पुरुष	फोटो उपलब्ध
111	RJ/22/172/282693	निर्वाचक का नाम : बादली पति का नाम: गोदा गृह संख्या : 151 उम्र : 65 लिंग : महिला	फोटो उपलब्ध	112	RJ/22/172/282695	निर्वाचक का नाम : दीपा पिता का नाम: खेमा गृह संख्या : 151 उम्र : 55 लिंग : पुरुष	फोटो उपलब्ध	113	RJ/22/172/282793	निर्वाचक का नाम : लूंगी पति का नाम: दीपा गृह संख्या : 151 उम्र : 53 लिंग : महिला	फोटो उपलब्ध
114	NAE0373787	निर्वाचक का नाम : जोड़ताराम पिता का नाम: खीमाराम गृह संख्या : 151 उम्र : 44 लिंग : पुरुष	फोटो उपलब्ध	115	KLC1771302	निर्वाचक का नाम : जैसाराम पिता का नाम: गोदाराम गृह संख्या : 151 उम्र : 43 लिंग : पुरुष	फोटो उपलब्ध	116	KLC2114668	निर्वाचक का नाम : कमलादेवी पति का नाम: जोड़ताराम गृह संख्या : 151 उम्र : 42 लिंग : महिला	फोटो उपलब्ध
117	NAE0032714	निर्वाचक का नाम : पंखूदेवी पति का नाम: जैसाराम गृह संख्या : 151 उम्र : 37 लिंग : महिला	फोटो उपलब्ध	118	NAE2167989	निर्वाचक का नाम : सुकी देवी पति का नाम: मेसरा राम गृह संख्या : 151 उम्र : 33 लिंग : महिला	फोटो उपलब्ध	119	NAE1709914	निर्वाचक का नाम : कमला देवी पति का नाम: पांचा राम गृह संख्या : 151 उम्र : 27 लिंग : महिला	फोटो उपलब्ध

120	NAE2106730	निर्वाचक का नाम : मेसा राम पिता का नाम: दीपा राम गृह संख्या : 151 उम्र : 27 लिंग : पुरुष	फोटो उपलब्ध	121	NAE1455815	निर्वाचक का नाम : पांचा राम पिता का नाम: गोदा राम गृह संख्या : 151 उम्र : 26 लिंग : पुरुष	फोटो उपलब्ध	122	NAE2173540	निर्वाचक का नाम : रमेश कुमार पिता का नाम: दीपा राम गृह संख्या : 151 उम्र : 24 लिंग : पुरुष	फोटो उपलब्ध
123	RJ/22/172/282488	निर्वाचक का नाम : बगदा पिता का नाम: धीरा गृह संख्या : 152 उम्र : 59 लिंग : पुरुष	फोटो उपलब्ध	124	RJ/22/172/282488	निर्वाचक का नाम : समदा पति का नाम: बगदा गृह संख्या : 152 उम्र : 55 लिंग : महिला	फोटो उपलब्ध	125	NAE0595934	निर्वाचक का नाम : जबराराम पिता का नाम: बगदाराम गृह संख्या : 152 उम्र : 36 लिंग : पुरुष	फोटो उपलब्ध
126	NAE0750729	निर्वाचक का नाम : अशोक कुमार पिता का नाम: बगदाराम गृह संख्या : 152 उम्र : 31 लिंग : पुरुष	फोटो उपलब्ध	127	NAE1674225	निर्वाचक का नाम : माफ़ी देवी पति का नाम: जबरा राम गृह संख्या : 152 उम्र : 26 लिंग : महिला	फोटो उपलब्ध	128	NAE2103430	निर्वाचक का नाम : दाडमी देवी पति का नाम: अशोक कुमार गृह संख्या : 152 उम्र : 26 लिंग : महिला	फोटो उपलब्ध
129	RJ/22/172/282119	निर्वाचक का नाम : भूरा पिता का नाम: हरका गृह संख्या : 153 उम्र : 65 लिंग : पुरुष	फोटो उपलब्ध	130	NAE2119717	निर्वाचक का नाम : परखाराम पिता का नाम: हरका गृह संख्या : 153 उम्र : 64 लिंग : पुरुष	फोटो उपलब्ध	131	RJ/22/172/282106	निर्वाचक का नाम : जता पति का नाम: भूरा गृह संख्या : 153 उम्र : 63 लिंग : महिला	फोटो उपलब्ध
132	NAE2117679	निर्वाचक का नाम : पाबु देवी पति का नाम: परखा गृह संख्या : 153 उम्र : 59 लिंग : महिला	फोटो उपलब्ध	133	RJ/22/172/282061	निर्वाचक का नाम : देवा पिता का नाम: हरखा गृह संख्या : 153 उम्र : 58 लिंग : पुरुष	फोटो उपलब्ध	134	RJ/22/172/282794	निर्वाचक का नाम : मीरा पति का नाम: देवा गृह संख्या : 153 उम्र : 55 लिंग : महिला	फोटो उपलब्ध
135	KLC1605997	निर्वाचक का नाम : मोडाराम पिता का नाम: हरकाराम गृह संख्या : 153 उम्र : 48 लिंग : पुरुष	फोटो उपलब्ध	136	KLC1606003	निर्वाचक का नाम : सणगी पति का नाम: मोडाराम गृह संख्या : 153 उम्र : 46 लिंग : महिला	फोटो उपलब्ध	137	NAE0288688	निर्वाचक का नाम : जबराराम पिता का नाम: परखाराम गृह संख्या : 153 उम्र : 35 लिंग : पुरुष	फोटो उपलब्ध
138	NAE1121813	निर्वाचक का नाम : छगनाराम पिता का नाम: देवाराम गृह संख्या : 153 उम्र : 35 लिंग : पुरुष	फोटो उपलब्ध	139	NAE0475145	निर्वाचक का नाम : समू पति का नाम: जबराराम गृह संख्या : 153 उम्र : 33 लिंग : महिला	फोटो उपलब्ध	140	NAE0987925	निर्वाचक का नाम : रमेश कुमार पिता का नाम: परखाराम गृह संख्या : 153 उम्र : 31 लिंग : पुरुष	फोटो उपलब्ध
141	NAE1241298	निर्वाचक का नाम : अनेक कँवर पति का नाम: बाबु सिंह गृह संख्या : 153 उम्र : 30 लिंग : महिला	फोटो उपलब्ध	142	NAE1241322	निर्वाचक का नाम : दिनेश कुमार पिता का नाम: परखा राम गृह संख्या : 153 उम्र : 28 लिंग : पुरुष	फोटो उपलब्ध	143	NAE1241314	निर्वाचक का नाम : राजू राम पिता का नाम: नाथा राम गृह संख्या : 153 उम्र : 28 लिंग : पुरुष	फोटो उपलब्ध
144	NAE1241330	निर्वाचक का नाम : झालाराम पिता का नाम: भूरा राम गृह संख्या : 153 उम्र : 27 लिंग : पुरुष	फोटो उपलब्ध	145	NAE1241306	निर्वाचक का नाम : सुरेश कुमार पिता का नाम: भूरा राम गृह संख्या : 153 उम्र : 26 लिंग : पुरुष	फोटो उपलब्ध	146	NAE1747385	निर्वाचक का नाम : संगीता देवी पति का नाम: दिनेश कुमार गृह संख्या : 153 उम्र : 24 लिंग : महिला	फोटो उपलब्ध
147	NAE2214229	निर्वाचक का नाम : गीता कुमारी पिता का नाम: भूरा राम गृह संख्या : 153 उम्र : 22 लिंग : महिला	फोटो उपलब्ध	148	NAE2205995	निर्वाचक का नाम : पवनी कुमारी पिता का नाम: भूरा राम गृह संख्या : 153 उम्र : 21 लिंग : महिला	फोटो उपलब्ध	149	NAE1977040	निर्वाचक का नाम : शांता कुमारी पिता का नाम: मोडा राम गृह संख्या : 153 उम्र : 20 लिंग : महिला	फोटो उपलब्ध

विधान सभा क्षेत्र की संख्या व नाम : 143-भीनमाल
अनुभाग की संख्या व नाम : 2-डाडया,लूणावास

150

NAE2237824

निर्वाचक का नाम : सोहन कुमारी
पिता का नाम: देवा राम
गृह संख्या : 153
उम्र : 19 लिंग : महिला

फोटो उपलब्ध

151

NAE0987933

निर्वाचक का नाम : पंखु देवी
पति का नाम: रमेश कुमार
गृह संख्या : 153
उम्र : 30 लिंग : महिला

फोटो उपलब्ध

152	NAE2006609	निर्वाचक का नाम : भमरीकंवर पति का नाम: जबर सिंह गृह संख्या : 154 उम्र : 54 लिंग : महिला	फोटो उपलब्ध	153	NAE0475152	निर्वाचक का नाम : सावल सिंह पिता का नाम: जबर सिंह गृह संख्या : 154 उम्र : 37 लिंग : पुरुष	फोटो उपलब्ध	154	NAE0236109	निर्वाचक का नाम : गेन सिंह पिता का नाम: जबर सिंह गृह संख्या : 154 उम्र : 36 लिंग : पुरुष	फोटो उपलब्ध
155	NAE0868794	निर्वाचक का नाम : विक्रम सिंह पिता का नाम: दलसिंह गृह संख्या : 154 उम्र : 31 लिंग : पुरुष	फोटो उपलब्ध	156	NAE1424845	निर्वाचक का नाम : विक्रम सिंह पिता का नाम: जबर सिंह गृह संख्या : 154 उम्र : 27 लिंग : पुरुष	फोटो उपलब्ध	157	NAE1674639	निर्वाचक का नाम : छोटू सिंग पिता का नाम: जब्बार सिंग गृह संख्या : 154 उम्र : 23 लिंग : पुरुष	फोटो उपलब्ध
158	RJ/22/172/282432	निर्वाचक का नाम : नग सिंह पिता का नाम: हेम सिंह गृह संख्या : 155 उम्र : 62 लिंग : पुरुष	फोटो उपलब्ध	159	RJ/22/172/282287	निर्वाचक का नाम : सीता पति का नाम: नग सिंह गृह संख्या : 155 उम्र : 61 लिंग : महिला	फोटो उपलब्ध	160	RJ/22/172/283011	निर्वाचक का नाम : लाख सिंह पिता का नाम: नग सिंह गृह संख्या : 155 उम्र : 53 लिंग : पुरुष	फोटो उपलब्ध
161	KLC2049294	निर्वाचक का नाम : हरचन्दसिंह पिता का नाम: नगसिंह गृह संख्या : 155 उम्र : 43 लिंग : पुरुष	फोटो उपलब्ध	162	NAE0235747	निर्वाचक का नाम : नारंगीकंवर पिता का नाम: लाख सिंह गृह संख्या : 155 उम्र : 38 लिंग : महिला	फोटो उपलब्ध	163	NAE0595942	निर्वाचक का नाम : कमला कंवर पति का नाम: हरचन्द सिंह गृह संख्या : 155 उम्र : 38 लिंग : महिला	फोटो उपलब्ध
164	NAE0434183	निर्वाचक का नाम : चन्दन सिंह पिता का नाम: नगसिंह गृह संख्या : 155 उम्र : 36 लिंग : पुरुष	फोटो उपलब्ध	165	NAE0987941	निर्वाचक का नाम : वाग सिंह पिता का नाम: नग सिंह गृह संख्या : 155 उम्र : 30 लिंग : पुरुष	फोटो उपलब्ध	166	NAE1676899	निर्वाचक का नाम : जनता कंवर पति का नाम: चंदन सिंह गृह संख्या : 155 उम्र : 29 लिंग : महिला	फोटो उपलब्ध
167	NAE1386804	निर्वाचक का नाम : माफी कंवर पति का नाम: वाग सिंह गृह संख्या : 155 उम्र : 28 लिंग : महिला	फोटो उपलब्ध	168	RJ/22/172/282049	निर्वाचक का नाम : हुआ पति का नाम: करण सिंह गृह संख्या : 156 उम्र : 95 लिंग : महिला	फोटो उपलब्ध	169	RJ/22/172/282520	निर्वाचक का नाम : मुंग सिंह पिता का नाम: करण सिंह गृह संख्या : 156 उम्र : 53 लिंग : पुरुष	फोटो उपलब्ध
170	KLC1606011	निर्वाचक का नाम : उषा कंवर पति का नाम: मांग सिंह गृह संख्या : 156 उम्र : 47 लिंग : महिला	फोटो उपलब्ध	171	NAE1571801	निर्वाचक का नाम : नेता कंवर पति का नाम: जितेंद्र सिंह गृह संख्या : 156 उम्र : 26 लिंग : महिला	फोटो उपलब्ध	172	NAE1523612	निर्वाचक का नाम : जितेंद्र सिंग पिता का नाम: मांग सिंग गृह संख्या : 156 उम्र : 25 लिंग : पुरुष	फोटो उपलब्ध
173	RJ/22/172/282565	निर्वाचक का नाम : रण सिंह पिता का नाम: हबत सिंह गृह संख्या : 157 उम्र : 60 लिंग : पुरुष	फोटो उपलब्ध	174	RJ/22/172/282264	निर्वाचक का नाम : बगीया पिता का नाम: रण सिंह गृह संख्या : 157 उम्र : 57 लिंग : पुरुष	फोटो उपलब्ध	175	RJ/22/172/282540	निर्वाचक का नाम : शेर सिंह पिता का नाम: हबत सिंह गृह संख्या : 157 उम्र : 54 लिंग : पुरुष	फोटो उपलब्ध
176	RJ/22/172/282263	निर्वाचक का नाम : सीता कंवर पति का नाम: हरी सिंह गृह संख्या : 157 उम्र : 54 लिंग : महिला	फोटो उपलब्ध	177	RJ/22/172/282514	निर्वाचक का नाम : हरी सिंह पिता का नाम: हबत सिंह गृह संख्या : 157 उम्र : 53 लिंग : पुरुष	फोटो उपलब्ध	178	RJ/22/172/282541	निर्वाचक का नाम : मकन सिंह पिता का नाम: हबत सिंह गृह संख्या : 157 उम्र : 53 लिंग : पुरुष	फोटो उपलब्ध
179	KLC1606029	निर्वाचक का नाम : केशर कंवर पति का नाम: शेर सिंह गृह संख्या : 157 उम्र : 53 लिंग : महिला	फोटो उपलब्ध	180	KLC2049526	निर्वाचक का नाम : पारसकंवर पति का नाम: मकनसिंह गृह संख्या : 157 उम्र : 51 लिंग : महिला	फोटो उपलब्ध	181	NAE1084961	निर्वाचक का नाम : विरेन्द्र सिंह पिता का नाम: रण सिंह गृह संख्या : 157 उम्र : 31 लिंग : पुरुष	फोटो उपलब्ध

182	NAE1442102	निर्वाचक का नाम : कैलाश कंवर पति का नाम: कुन्दन सिंह गृह संख्या : 157 उम्र : 30 लिंग : महिला	फोटो उपलब्ध	183	NAE1084979	निर्वाचक का नाम : राजू सिंह पिता का नाम: हरि सिंह गृह संख्या : 157 उम्र : 30 लिंग : पुरुष	फोटो उपलब्ध	184	NAE1133594	निर्वाचक का नाम : कुन्दन सिंह पिता का नाम: हरि सिंह गृह संख्या : 157 उम्र : 29 लिंग : पुरुष	फोटो उपलब्ध
185	NAE1755453	निर्वाचक का नाम : पेपो कंवर पति का नाम: महेंद्र सिंह गृह संख्या : 157 उम्र : 28 लिंग : महिला	फोटो उपलब्ध	186	NAE1424902	निर्वाचक का नाम : मंजु कंवर पति का नाम: विरेन्द्र सिंह गृह संख्या : 157 उम्र : 27 लिंग : महिला	फोटो उपलब्ध	187	NAE1442284	निर्वाचक का नाम : महेंद्र सिंह पिता का नाम: शेर सिंह गृह संख्या : 157 उम्र : 26 लिंग : पुरुष	फोटो उपलब्ध
188	NAE1674662	निर्वाचक का नाम : जितेंद्र सिंग पिता का नाम: शेर सिंग गृह संख्या : 157 उम्र : 23 लिंग : पुरुष	फोटो उपलब्ध	189	NAE1830926	निर्वाचक का नाम : नरेश सिंह पिता का नाम: शेर सिंह गृह संख्या : 157 उम्र : 22 लिंग : पुरुष	फोटो उपलब्ध	190	KLC1376714	निर्वाचक का नाम : देसू पिता का नाम: शिव नाथ सिंह गृह संख्या : 158 उम्र : 65 लिंग : महिला	फोटो उपलब्ध
191	KLC1606037	निर्वाचक का नाम : कालुसिंह पिता का नाम: शिवनाथसिंह गृह संख्या : 158 उम्र : 46 लिंग : पुरुष	फोटो उपलब्ध	192	KLC2049302	निर्वाचक का नाम : सुजानसिंह पिता का नाम: शिवनाथसिंह गृह संख्या : 158 उम्र : 44 लिंग : पुरुष	फोटो उपलब्ध	193	KLC2049534	निर्वाचक का नाम : अणसीकंवर पति का नाम: कालुसिंह गृह संख्या : 158 उम्र : 40 लिंग : महिला	फोटो उपलब्ध
194	NAE0287938	निर्वाचक का नाम : हेवन कंवर पति का नाम: सुजाना सिंह गृह संख्या : 158 उम्र : 38 लिंग : महिला	फोटो उपलब्ध	195	NAE1771138	निर्वाचक का नाम : नेपाल सिंह पिता का नाम: कालू सिंह गृह संख्या : 158 उम्र : 22 लिंग : पुरुष	फोटो उपलब्ध	196	RJ/22/172/282532	निर्वाचक का नाम : लक्ष्मण सिंह पिता का नाम: मोहबत सिंह गृह संख्या : 159 उम्र : 72 लिंग : पुरुष	फोटो उपलब्ध
197	RJ/22/172/282280	निर्वाचक का नाम : सुबदी पति का नाम: लक्ष्मण सिंह गृह संख्या : 159 उम्र : 67 लिंग : महिला	फोटो उपलब्ध	198	KLC1606045	निर्वाचक का नाम : दलपतसिंह पिता का नाम: लक्ष्मणसिंह गृह संख्या : 159 उम्र : 46 लिंग : पुरुष	फोटो उपलब्ध	199	KLC1606052	निर्वाचक का नाम : उत्तमसिंह पिता का नाम: लक्ष्मणसिंह गृह संख्या : 159 उम्र : 44 लिंग : पुरुष	फोटो उपलब्ध
200	KLC2049542	निर्वाचक का नाम : सुन्दरकंवर पति का नाम: दलपतसिंह गृह संख्या : 159 उम्र : 40 लिंग : महिला	फोटो उपलब्ध	201	NAE0341784	निर्वाचक का नाम : उम्मेद सिंह पिता का नाम: लक्ष्मण सिंह गृह संख्या : 159 उम्र : 39 लिंग : पुरुष	फोटो उपलब्ध	202	NAE0236000	निर्वाचक का नाम : जामत सिंह पिता का नाम: लक्ष्मण सिंह गृह संख्या : 159 उम्र : 38 लिंग : पुरुष	फोटो उपलब्ध
203	NAE0595959	निर्वाचक का नाम : सुरज कुंवर पति का नाम: उत्तम सिंह गृह संख्या : 159 उम्र : 34 लिंग : महिला	फोटो उपलब्ध	204	NAE0533281	निर्वाचक का नाम : मंजूकंवर पति का नाम: उम्मेदसिंह गृह संख्या : 159 उम्र : 32 लिंग : महिला	फोटो उपलब्ध	205	NAE1442136	निर्वाचक का नाम : नजर कंवर पति का नाम: जामत सिंह गृह संख्या : 159 उम्र : 27 लिंग : महिला	फोटो उपलब्ध
206	NAE1873652	निर्वाचक का नाम : नारायण सिंह पिता का नाम: दलपत सिंह गृह संख्या : 159 उम्र : 21 लिंग : पुरुष	फोटो उपलब्ध	207	RJ/22/172/282570	निर्वाचक का नाम : सोग सिंह पिता का नाम: मोहबत सिंह गृह संख्या : 160 उम्र : 69 लिंग : पुरुष	फोटो उपलब्ध	208	RJ/22/172/282796	निर्वाचक का नाम : अन्तरी पति का नाम: सोग सिंह गृह संख्या : 160 उम्र : 66 लिंग : महिला	फोटो उपलब्ध
209	NAE0131763	निर्वाचक का नाम : नरपत सिंह पिता का नाम: सोग सिंह गृह संख्या : 160 उम्र : 39 लिंग : पुरुष	फोटो उपलब्ध	210	NAE0287920	निर्वाचक का नाम : प्रकाश कंवर पति का नाम: नरपत सिंह गृह संख्या : 160 उम्र : 35 लिंग : महिला	फोटो उपलब्ध	211	NAE1170737	निर्वाचक का नाम : पन्खी कंवर पति का नाम: विक्रम सिंह गृह संख्या : 160 उम्र : 31 लिंग : महिला	फोटो उपलब्ध

212	RJ/22/172/282578	निर्वाचक का नाम : दल सिंह पिता का नाम: मोहबत सिंह गृह संख्या : 161 उम्र : 64 लिंग : पुरुष	फोटो उपलब्ध	213	RJ/22/172/282265	निर्वाचक का नाम : मफरी पिता का नाम: दल सिंह गृह संख्या : 161 उम्र : 61 लिंग : महिला	फोटो उपलब्ध	214	NAE0131771	निर्वाचक का नाम : चतर सिंह पिता का नाम: दल सिंह गृह संख्या : 161 उम्र : 39 लिंग : पुरुष	फोटो उपलब्ध
215	NAE0287946	निर्वाचक का नाम : दाडम कंवर पति का नाम: चतर सिंह गृह संख्या : 161 उम्र : 37 लिंग : महिला	फोटो उपलब्ध	216	RJ/22/172/282503	निर्वाचक का नाम : मोडा पिता का नाम: खेदा गृह संख्या : 162 उम्र : 75 लिंग : पुरुष	फोटो उपलब्ध	217	RJ/22/172/282506	निर्वाचक का नाम : जोजू पति का नाम: मोडा गृह संख्या : 162 उम्र : 72 लिंग : महिला	फोटो उपलब्ध
218	NAE2066256	निर्वाचक का नाम : समेला राम पिता का नाम: खेदा राम गृह संख्या : 162 उम्र : 70 लिंग : पुरुष	फोटो उपलब्ध	219	RJ/22/172/282035	निर्वाचक का नाम : रेखा पिता का नाम: खेदा गृह संख्या : 162 उम्र : 65 लिंग : पुरुष	फोटो उपलब्ध	220	RJ/22/172/282505	निर्वाचक का नाम : सुबटी पति का नाम: रेखा गृह संख्या : 162 उम्र : 57 लिंग : महिला	फोटो उपलब्ध
221	RJ/22/172/282141	निर्वाचक का नाम : भावा पिता का नाम: खेदा गृह संख्या : 162 उम्र : 55 लिंग : पुरुष	फोटो उपलब्ध	222	NAE0595967	निर्वाचक का नाम : जसी देवी पति का नाम: भावारांम गृह संख्या : 162 उम्र : 51 लिंग : महिला	फोटो उपलब्ध	223	KLC1606078	निर्वाचक का नाम : सोमती पिता का नाम: मोडाराम गृह संख्या : 162 उम्र : 43 लिंग : पुरुष	फोटो उपलब्ध
224	KLC2182525	निर्वाचक का नाम : पंखू पति का नाम: सोमती गृह संख्या : 162 उम्र : 39 लिंग : महिला	फोटो उपलब्ध	225	NAE0131292	निर्वाचक का नाम : जैसाराम पिता का नाम: मोडाराम गृह संख्या : 162 उम्र : 38 लिंग : पुरुष	फोटो उपलब्ध	226	NAE0595975	निर्वाचक का नाम : बीजाराम पिता का नाम: रेखाराम गृह संख्या : 162 उम्र : 32 लिंग : पुरुष	फोटो उपलब्ध
227	NAE1392190	निर्वाचक का नाम : पारसा राम पिता का नाम: मोडाराम गृह संख्या : 162 उम्र : 31 लिंग : पुरुष	फोटो उपलब्ध	228	NAE1944891	निर्वाचक का नाम : रोशन कुमारी पिता का नाम: रेखा राम गृह संख्या : 162 उम्र : 27 लिंग : महिला	फोटो उपलब्ध	229	NAE1386846	निर्वाचक का नाम : कपूरा राम पिता का नाम: रेखाराम गृह संख्या : 162 उम्र : 26 लिंग : पुरुष	फोटो उपलब्ध
230	NAE1523661	निर्वाचक का नाम : पिकी चौधरी पति का नाम: बीज राम गृह संख्या : 162 उम्र : 25 लिंग : महिला	फोटो उपलब्ध	231	NAE1747872	निर्वाचक का नाम : वासु राम पिता का नाम: भावा राम गृह संख्या : 162 उम्र : 23 लिंग : पुरुष	फोटो उपलब्ध	232	NAE2065753	निर्वाचक का नाम : दिनेश कुमार पिता का नाम: भावा राम गृह संख्या : 162 उम्र : 20 लिंग : पुरुष	फोटो उपलब्ध
233	RJ/22/172/282449	निर्वाचक का नाम : हुआ देवी पति का नाम: वजा राम गृह संख्या : 163 उम्र : 75 लिंग : महिला	फोटो उपलब्ध	234	KLC1771310	निर्वाचक का नाम : दीपा राम पिता का नाम: वजाराम गृह संख्या : 163 उम्र : 45 लिंग : पुरुष	फोटो उपलब्ध	235	KLC1606086	निर्वाचक का नाम : सुकी देवी पति का नाम: दीपाराम गृह संख्या : 163 उम्र : 44 लिंग : महिला	फोटो उपलब्ध
236	NAE0288464	निर्वाचक का नाम : हरचन्द्रराम पिता का नाम: वजाराम गृह संख्या : 163 उम्र : 36 लिंग : पुरुष	फोटो उपलब्ध	237	NAE0434191	निर्वाचक का नाम : हंजा पति का नाम: हरसन राम गृह संख्या : 163 उम्र : 35 लिंग : महिला	फोटो उपलब्ध	238	NAE0434209	निर्वाचक का नाम : नपा राम पिता का नाम: वजाराम गृह संख्या : 163 उम्र : 34 लिंग : पुरुष	फोटो उपलब्ध
239	NAE1241355	निर्वाचक का नाम : देशु देवी पति का नाम: नपा राम गृह संख्या : 163 उम्र : 28 लिंग : महिला	फोटो उपलब्ध	240	NAE1241348	निर्वाचक का नाम : माधू सिंह पिता का नाम: हरी सिंह गृह संख्या : 163 उम्र : 27 लिंग : पुरुष	फोटो उपलब्ध	241	NAE1723485	निर्वाचक का नाम : छगनराम डी पिता का नाम: दीपाराम वी गृह संख्या : 163 उम्र : 23 लिंग : पुरुष	फोटो उपलब्ध

242	RJ/22/172/282596	निर्वाचक का नाम : रंगा पिता का नाम: थाना गृह संख्या : 164 उम्र : 78 लिंग : पुरुष	फोटो उपलब्ध	243	RJ/22/172/282475	निर्वाचक का नाम : सूनी पति का नाम: रंगा गृह संख्या : 164 उम्र : 70 लिंग : महिला	फोटो उपलब्ध	244	KLC1771328	निर्वाचक का नाम : चौधरी भावेश रगाजी पिता का नाम: रगाजी थानाजी चौधरी गृह संख्या : 164 उम्र : 55 लिंग : पुरुष	फोटो उपलब्ध
245	RJ/22/172/282460	निर्वाचक का नाम : दीपा पिता का नाम: रंगा गृह संख्या : 164 उम्र : 53 लिंग : पुरुष	फोटो उपलब्ध	246	KLC1771336	निर्वाचक का नाम : चौधरी गीगी भावेश पति का नाम: भावेश चौधरी गृह संख्या : 164 उम्र : 44 लिंग : महिला	फोटो उपलब्ध	247	NAE2215796	निर्वाचक का नाम : मफरी देवी पति का नाम: हरका राम गृह संख्या : 164 उम्र : 41 लिंग : महिला	फोटो उपलब्ध
248	NAE2165397	निर्वाचक का नाम : जोराराम पिता का नाम: हरकाराम गृह संख्या : 164 उम्र : 20 लिंग : पुरुष	फोटो उपलब्ध	249	RJ/22/172/282205	निर्वाचक का नाम : झीणी पति का नाम: जूठा गृह संख्या : 165 उम्र : 85 लिंग : महिला	फोटो उपलब्ध	250	NAE1731454	निर्वाचक का नाम : जबराम पिता का नाम: जुठाराम गृह संख्या : 165 उम्र : 55 लिंग : पुरुष	फोटो उपलब्ध
251	NAE1731470	निर्वाचक का नाम : सुजी देवी पति का नाम: जबराम गृह संख्या : 165 उम्र : 54 लिंग : महिला	फोटो उपलब्ध	252	RJ/22/172/282207	निर्वाचक का नाम : आम्बा पिता का नाम: जूठा गृह संख्या : 165 उम्र : 53 लिंग : पुरुष	फोटो उपलब्ध	253	KLC1771344	निर्वाचक का नाम : मकनाराम पिता का नाम: जुठाराम गृह संख्या : 165 उम्र : 45 लिंग : पुरुष	फोटो उपलब्ध
254	KLC1771351	निर्वाचक का नाम : सुकी पति का नाम: आम्बाराम गृह संख्या : 165 उम्र : 44 लिंग : महिला	फोटो उपलब्ध	255	NAE0031351	निर्वाचक का नाम : दाडमीदेवी पति का नाम: मकनाराम गृह संख्या : 165 उम्र : 39 लिंग : महिला	फोटो उपलब्ध	256	NAE1723493	निर्वाचक का नाम : भोमा राम पिता का नाम: जबराम गृह संख्या : 165 उम्र : 23 लिंग : पुरुष	फोटो उपलब्ध
257	NAE1769579	निर्वाचक का नाम : विक्रम कुमार पिता का नाम: अंबा राम गृह संख्या : 165 उम्र : 22 लिंग : पुरुष	फोटो उपलब्ध	258	RJ/22/172/282007	निर्वाचक का नाम : समदा पति का नाम: करणा गृह संख्या : 166 उम्र : 65 लिंग : महिला	फोटो उपलब्ध	259	KLC1606094	निर्वाचक का नाम : किशनाराम पिता का नाम: करणाराम गृह संख्या : 166 उम्र : 48 लिंग : पुरुष	फोटो उपलब्ध
260	KLC1376722	निर्वाचक का नाम : इरा राम पिता का नाम: करणा राम गृह संख्या : 166 उम्र : 47 लिंग : पुरुष	फोटो उपलब्ध	261	KLC1771377	निर्वाचक का नाम : काली पति का नाम: किशनाराम गृह संख्या : 166 उम्र : 46 लिंग : महिला	फोटो उपलब्ध	262	KLC1771369	निर्वाचक का नाम : मोरी देवी पति का नाम: ईराराम गृह संख्या : 166 उम्र : 45 लिंग : महिला	फोटो उपलब्ध
263	NAE0236224	निर्वाचक का नाम : बगाराम पिता का नाम: करणाराम गृह संख्या : 166 उम्र : 39 लिंग : पुरुष	फोटो उपलब्ध	264	NAE0132027	निर्वाचक का नाम : उगम देवी पति का नाम: बगाराम गृह संख्या : 166 उम्र : 38 लिंग : महिला	फोटो उपलब्ध	265	NAE0595983	निर्वाचक का नाम : देशु देवी पति का नाम: वचनाराम गृह संख्या : 167 उम्र : 37 लिंग : महिला	फोटो उपलब्ध
266	NAE1170729	निर्वाचक का नाम : गीता देवी पति का नाम: लाखा राम गृह संख्या : 171 उम्र : 29 लिंग : महिला	फोटो उपलब्ध	267	NAE1241363	निर्वाचक का नाम : विका राम पिता का नाम: जैसा राम गृह संख्या : 171 उम्र : 27 लिंग : पुरुष	फोटो उपलब्ध				

268	NAE1241371	निर्वाचक का नाम : झालाराम पिता का नाम: केशाराम गृह संख्या : 5 उम्र : 27 लिंग : पुरुष	फोटो उपलब्ध	269	NAE1241389	निर्वाचक का नाम : बीजाराम पिता का नाम: गणेशाराम गृह संख्या : 5 उम्र : 27 लिंग : पुरुष	फोटो उपलब्ध	270	NAE0868810	निर्वाचक का नाम : सोपू देवी पति का नाम: तोलाराम गृह संख्या : 167 उम्र : 38 लिंग : महिला	फोटो उपलब्ध
271	NAE0288845	निर्वाचक का नाम : वचनाराम पिता का नाम: जोगाराम गृह संख्या : 167 उम्र : 37 लिंग : पुरुष	फोटो उपलब्ध	272	NAE0342105	निर्वाचक का नाम : मनाराम पिता का नाम: जोगाराम गृह संख्या : 167 उम्र : 35 लिंग : पुरुष	फोटो उपलब्ध	273	NAE0868802	निर्वाचक का नाम : फाउ देवी पति का नाम: नरपत पुरी गृह संख्या : 167 उम्र : 32 लिंग : महिला	फोटो उपलब्ध
274	NAE1786110	निर्वाचक का नाम : ममता देवी पति का नाम: मना राम गृह संख्या : 167 उम्र : 22 लिंग : महिला	फोटो उपलब्ध	275	RJ/22/172/282477	निर्वाचक का नाम : सकी पति का नाम: दरजा गृह संख्या : 168 उम्र : 85 लिंग : महिला	फोटो उपलब्ध	276	RJ/22/172/282260	निर्वाचक का नाम : चम्पा पति का नाम: जोगा गृह संख्या : 168 उम्र : 65 लिंग : महिला	फोटो उपलब्ध
277	RJ/22/172/282285	निर्वाचक का नाम : झीणी पति का नाम: शंकरा गृह संख्या : 168 उम्र : 59 लिंग : महिला	फोटो उपलब्ध	278	NAE0032250	निर्वाचक का नाम : रमेश कुमार पिता का नाम: शंकराराम गृह संख्या : 168 उम्र : 42 लिंग : पुरुष	फोटो उपलब्ध	279	NAE0805077	निर्वाचक का नाम : शांता देवी पति का नाम: रमेश कुमार गृह संख्या : 168 उम्र : 39 लिंग : महिला	फोटो उपलब्ध
280	NAE1121847	निर्वाचक का नाम : ईश्वरलाल पिता का नाम: शंकराराम गृह संख्या : 168 उम्र : 30 लिंग : पुरुष	फोटो उपलब्ध	281	NAE1350644	निर्वाचक का नाम : पारस देवी पति का नाम: ईश्वर लाल गृह संख्या : 168 उम्र : 29 लिंग : महिला	फोटो उपलब्ध	282	NAE1730688	निर्वाचक का नाम : पारू देवी पति का नाम: किस्तूरा राम गृह संख्या : 169 उम्र : 70 लिंग : महिला	फोटो उपलब्ध
283	KLC2049328	निर्वाचक का नाम : दला पिता का नाम: बगुजी गृह संख्या : 169 उम्र : 63 लिंग : पुरुष	फोटो उपलब्ध	284	RJ/22/172/283036	निर्वाचक का नाम : मीरा पति का नाम: दला गृह संख्या : 169 उम्र : 60 लिंग : महिला	फोटो उपलब्ध	285	KLC1465426	निर्वाचक का नाम : जुंजा राम पिता का नाम: किस्तूरा राम गृह संख्या : 169 उम्र : 51 लिंग : पुरुष	फोटो उपलब्ध
286	RJ/22/172/283016	निर्वाचक का नाम : नरीगा राम पिता का नाम: दरजाराम गृह संख्या : 169 उम्र : 50 लिंग : पुरुष	फोटो उपलब्ध	287	KLC1606102	निर्वाचक का नाम : रमकु पति का नाम: नरीगा गृह संख्या : 169 उम्र : 46 लिंग : महिला	फोटो उपलब्ध	288	KLC1606110	निर्वाचक का नाम : फूला राम पिता का नाम: किस्तूरा राम गृह संख्या : 169 उम्र : 45 लिंग : पुरुष	फोटो उपलब्ध
289	KLC1771385	निर्वाचक का नाम : कमलादेवी पति का नाम: जुजाराम गृह संख्या : 169 उम्र : 45 लिंग : महिला	फोटो उपलब्ध	290	KLC1771393	निर्वाचक का नाम : मंगलाराम पिता का नाम: दलाराम गृह संख्या : 169 उम्र : 43 लिंग : पुरुष	फोटो उपलब्ध	291	KLC2049492	निर्वाचक का नाम : केलीदेवी पति का नाम: फूलाराम गृह संख्या : 169 उम्र : 43 लिंग : महिला	फोटो उपलब्ध
292	NAE0405688	निर्वाचक का नाम : कोमल पति का नाम: मंगलाराम गृह संख्या : 169 उम्र : 37 लिंग : महिला	फोटो उपलब्ध	293	NAE1947365	निर्वाचक का नाम : पिटू कुमारी पिता का नाम: जुंजा राम गृह संख्या : 169 उम्र : 23 लिंग : महिला	फोटो उपलब्ध	294	NAE1856749	निर्वाचक का नाम : सोवन कुमारी पिता का नाम: दला राम गृह संख्या : 169 उम्र : 22 लिंग : महिला	फोटो उपलब्ध
295	NAE1830090	निर्वाचक का नाम : जितेंद्र कुमार पिता का नाम: नरीगा राम गृह संख्या : 169 उम्र : 21 लिंग : पुरुष	फोटो उपलब्ध	296	NAE1846419	निर्वाचक का नाम : अरविंद कुमार पिता का नाम: फूला राम गृह संख्या : 169 उम्र : 21 लिंग : पुरुष	फोटो उपलब्ध	297	NAE1872985	निर्वाचक का नाम : लालू राम पिता का नाम: दला राम गृह संख्या : 169 उम्र : 21 लिंग : पुरुष	फोटो उपलब्ध

298	NAE1947324	निर्वाचक का नाम : विक्रम कुमार पिता का नाम: जुंजा राम गृह संख्या : 169 उम्र : 21 लिंग : पुरुष	फोटो उपलब्ध	299	NAE2207900	निर्वाचक का नाम : एकता कुमारी पिता का नाम: फुला राम गृह संख्या : 169 उम्र : 19 लिंग : महिला	फोटो उपलब्ध	300	RJ/22/172/282230	निर्वाचक का नाम : ढेला पिता का नाम: पूना गृह संख्या : 170 उम्र : 85 लिंग : महिला	फोटो उपलब्ध
301	RJ/22/172/282499	निर्वाचक का नाम : रणा पिता का नाम: पूना गृह संख्या : 170 उम्र : 63 लिंग : पुरुष	फोटो उपलब्ध	302	RJ/22/172/282032	निर्वाचक का नाम : मोवन पति का नाम: रणा गृह संख्या : 170 उम्र : 60 लिंग : महिला	फोटो उपलब्ध	303	RJ/22/172/282293	निर्वाचक का नाम : भीखा पिता का नाम: पूना गृह संख्या : 170 उम्र : 55 लिंग : पुरुष	फोटो उपलब्ध
304	RJ/22/172/282822	निर्वाचक का नाम : मोरा पति का नाम: भीखा गृह संख्या : 170 उम्र : 54 लिंग : महिला	फोटो उपलब्ध	305	NAE0210245	निर्वाचक का नाम : दरिया देवी पति का नाम: नपाराम गृह संख्या : 170 उम्र : 38 लिंग : महिला	फोटो उपलब्ध	306	NAE0131615	निर्वाचक का नाम : नपाराम पिता का नाम: रणाराम गृह संख्या : 170 उम्र : 37 लिंग : पुरुष	फोटो उपलब्ध
307	NAE1350925	निर्वाचक का नाम : कुखी कुमारी पति का नाम: जोड़ता राम गृह संख्या : 170 उम्र : 28 लिंग : महिला	फोटो उपलब्ध	308	NAE1350859	निर्वाचक का नाम : जोड़ता राम पिता का नाम: भीखा राम गृह संख्या : 170 उम्र : 27 लिंग : पुरुष	फोटो उपलब्ध	309	NAE2103422	निर्वाचक का नाम : माफ़ी देवी पति का नाम: वीरा राम गृह संख्या : 170 उम्र : 25 लिंग : महिला	फोटो उपलब्ध
310	NAE1674423	निर्वाचक का नाम : वीरा राम पिता का नाम: भीखा राम गृह संख्या : 170 उम्र : 24 लिंग : पुरुष	फोटो उपलब्ध	311	NAE2034247	निर्वाचक का नाम : सुरेश कुमार पिता का नाम: रणा राम गृह संख्या : 170 उम्र : 21 लिंग : पुरुष	फोटो उपलब्ध	312	RJ/22/172/282433	निर्वाचक का नाम : मूंगा पिता का नाम: प्रतापा गृह संख्या : 171 उम्र : 75 लिंग : पुरुष	फोटो उपलब्ध
313	RJ/22/172/282068	निर्वाचक का नाम : हरीयो पति का नाम: मूंगा गृह संख्या : 171 उम्र : 70 लिंग : महिला	फोटो उपलब्ध	314	RJ/22/172/282342	निर्वाचक का नाम : मीरा पति का नाम: बाबू गृह संख्या : 171 उम्र : 63 लिंग : महिला	फोटो उपलब्ध	315	RJ/22/172/282251	निर्वाचक का नाम : भावा पिता का नाम: प्रतापा गृह संख्या : 171 उम्र : 53 लिंग : पुरुष	फोटो उपलब्ध
316	RJ/22/172/283014	निर्वाचक का नाम : सुन्दर पति का नाम: भावाराम गृह संख्या : 171 उम्र : 50 लिंग : महिला	फोटो उपलब्ध	317	NAE0131342	निर्वाचक का नाम : नपाराम पिता का नाम: बाबुराम गृह संख्या : 171 उम्र : 37 लिंग : पुरुष	फोटो उपलब्ध	318	NAE1049295	निर्वाचक का नाम : गवरी देवी पति का नाम: नपाराम गृह संख्या : 171 उम्र : 32 लिंग : महिला	फोटो उपलब्ध
319	NAE1121839	निर्वाचक का नाम : कृष्णकुमार पिता का नाम: बाबुराम गृह संख्या : 171 उम्र : 32 लिंग : पुरुष	फोटो उपलब्ध	320	NAE1241397	निर्वाचक का नाम : उगम देवी पति का नाम: श्रवण कुमार गृह संख्या : 171 उम्र : 32 लिंग : महिला	फोटो उपलब्ध	321	NAE0750737	निर्वाचक का नाम : लाखाराम पिता का नाम: मांगाराम गृह संख्या : 171 उम्र : 31 लिंग : पुरुष	फोटो उपलब्ध
322	NAE0750745	निर्वाचक का नाम : श्रवण कुमार पिता का नाम: बाबुराम गृह संख्या : 171 उम्र : 31 लिंग : पुरुष	फोटो उपलब्ध	323	NAE1350453	निर्वाचक का नाम : अनिता कुमारी पति का नाम: कृष्ण कुमार गृह संख्या : 171 उम्र : 26 लिंग : महिला	फोटो उपलब्ध	324	NAE1747914	निर्वाचक का नाम : मोटा राम पिता का नाम: बाबु राम गृह संख्या : 171 उम्र : 26 लिंग : पुरुष	फोटो उपलब्ध
325	RJ/22/172/282334	निर्वाचक का नाम : जैसा पिता का नाम: हिमता गृह संख्या : 172 उम्र : 65 लिंग : पुरुष	फोटो उपलब्ध	326	RJ/22/172/282343	निर्वाचक का नाम : परबती पति का नाम: जैसा गृह संख्या : 172 उम्र : 63 लिंग : महिला	फोटो उपलब्ध	327	RJ/22/172/282331	निर्वाचक का नाम : भोणा पिता का नाम: हिमता गृह संख्या : 172 उम्र : 55 लिंग : पुरुष	फोटो उपलब्ध

328	RJ/22/172/282341	निर्वाचक का नाम : ढफी पति का नाम: भोणा गृह संख्या : 172 उम्र : 53 लिंग : महिला	फोटो उपलब्ध	329	KLC1771401	निर्वाचक का नाम : वचनाराम पिता का नाम: हीमताराम गृह संख्या : 172 उम्र : 48 लिंग : पुरुष	फोटो उपलब्ध	330	KLC1771419	निर्वाचक का नाम : केली पति का नाम: वचनाराम गृह संख्या : 172 उम्र : 47 लिंग : महिला	फोटो उपलब्ध
331	KLC2182467	निर्वाचक का नाम : आसुराम पिता का नाम: हीमताराम गृह संख्या : 172 उम्र : 47 लिंग : पुरुष	फोटो उपलब्ध	332	KLC1771427	निर्वाचक का नाम : गदु पति का नाम: आसुराम गृह संख्या : 172 उम्र : 44 लिंग : महिला	फोटो उपलब्ध	333	NAE0533265	निर्वाचक का नाम : जोगाराम पिता का नाम: जैसाराम गृह संख्या : 172 उम्र : 35 लिंग : पुरुष	फोटो उपलब्ध
334	NAE1049303	निर्वाचक का नाम : नारंगी देवी पति का नाम: जोगाराम गृह संख्या : 172 उम्र : 34 लिंग : महिला	फोटो उपलब्ध	335	NAE1846153	निर्वाचक का नाम : कंकर देवी पति का नाम: विका राम गृह संख्या : 172 उम्र : 27 लिंग : महिला	फोटो उपलब्ध	336	NAE1776145	निर्वाचक का नाम : सेंदा राम पिता का नाम: भोणा राम गृह संख्या : 172 उम्र : 26 लिंग : पुरुष	फोटो उपलब्ध
337	NAE1865690	निर्वाचक का नाम : गुलाबी देवी पति का नाम: श्रवण कुमार गृह संख्या : 172 उम्र : 26 लिंग : महिला	फोटो उपलब्ध	338	NAE1674852	निर्वाचक का नाम : श्रवण कुमार पिता का नाम: जैसा राम गृह संख्या : 172 उम्र : 24 लिंग : पुरुष	फोटो उपलब्ध	339	NAE1776301	निर्वाचक का नाम : उमा राम पिता का नाम: भोणा राम गृह संख्या : 172 उम्र : 24 लिंग : पुरुष	फोटो उपलब्ध
340	NAE1776459	निर्वाचक का नाम : जनता देवी पति का नाम: सेंदा राम गृह संख्या : 172 उम्र : 24 लिंग : महिला	फोटो उपलब्ध	341	RJ/22/172/282501	निर्वाचक का नाम : छगन पति का नाम: शैल सिंह गृह संख्या : 175 उम्र : 85 लिंग : महिला	फोटो उपलब्ध	342	RJ/22/172/282256	निर्वाचक का नाम : मंगल सिंह पिता का नाम: शैल सिंह गृह संख्या : 175 उम्र : 70 लिंग : पुरुष	फोटो उपलब्ध
343	RJ/22/172/282493	निर्वाचक का नाम : हीरा पति का नाम: मंगल सिंह गृह संख्या : 175 उम्र : 65 लिंग : महिला	फोटो उपलब्ध	344	RJ/22/172/282534	निर्वाचक का नाम : किशोर सिंह पिता का नाम: शैल सिंह गृह संख्या : 175 उम्र : 60 लिंग : पुरुष	फोटो उपलब्ध	345	RJ/22/172/282492	निर्वाचक का नाम : सोरभ पति का नाम: किशोर सिंह गृह संख्या : 175 उम्र : 53 लिंग : महिला	फोटो उपलब्ध
346	KLC2114478	निर्वाचक का नाम : नरपत सिंह पिता का नाम: छैल सिंह गृह संख्या : 175 उम्र : 46 लिंग : पुरुष	फोटो उपलब्ध	347	KLC1843580	निर्वाचक का नाम : बलवंतसिंह पिता का नाम: छैलसिंह गृह संख्या : 175 उम्र : 43 लिंग : पुरुष	फोटो उपलब्ध	348	KLC2182426	निर्वाचक का नाम : मंजू कंवर पति का नाम: बलवंतसिंह गृह संख्या : 175 उम्र : 39 लिंग : महिला	फोटो उपलब्ध
349	KLC2182244	निर्वाचक का नाम : परबुक्कर पति का नाम: नरपतसिंह गृह संख्या : 175 उम्र : 39 लिंग : महिला	फोटो उपलब्ध	350	NAE0288332	निर्वाचक का नाम : भवानी सिंह पिता का नाम: मंगल सिंह गृह संख्या : 175 उम्र : 38 लिंग : पुरुष	फोटो उपलब्ध	351	NAE0475160	निर्वाचक का नाम : तनू सिंह राजपूत पिता का नाम: मंगल सिंह गृह संख्या : 175 उम्र : 35 लिंग : पुरुष	फोटो उपलब्ध
352	NAE0596007	निर्वाचक का नाम : टमका कंवर पति का नाम: भवानी सिंह गृह संख्या : 175 उम्र : 34 लिंग : महिला	फोटो उपलब्ध	353	NAE1154301	निर्वाचक का नाम : शंभू सिंह पिता का नाम: मंगल सिंह गृह संख्या : 175 उम्र : 32 लिंग : पुरुष	फोटो उपलब्ध	354	NAE1572221	निर्वाचक का नाम : सुरेंद्र सिंह पिता का नाम: किशोर सिंह गृह संख्या : 175 उम्र : 25 लिंग : पुरुष	फोटो उपलब्ध
355	NAE2090595	निर्वाचक का नाम : पूरण कवर पति का नाम: सुरेंद्र सिंह गृह संख्या : 175 उम्र : 22 लिंग : महिला	फोटो उपलब्ध	356	NAE2059822	निर्वाचक का नाम : राजेंद्र सिंह पिता का नाम: किशोर सिंह गृह संख्या : 175 उम्र : 20 लिंग : पुरुष	फोटो उपलब्ध	357	RJ/22/172/282522	निर्वाचक का नाम : मोड सिंह पिता का नाम: हेम सिंह गृह संख्या : 176 उम्र : 72 लिंग : पुरुष	फोटो उपलब्ध

358	NAE1624097	निर्वाचक का नाम : सरू कंवर पति का नाम: मोड सिंह गृह संख्या : 176 उम्र : 65 लिंग : महिला	फोटो उपलब्ध	359	RJ/22/172/282222	निर्वाचक का नाम : नरपत सिंह पिता का नाम: मोड सिंह गृह संख्या : 176 उम्र : 52 लिंग : पुरुष	फोटो उपलब्ध	360	KLC1606128	निर्वाचक का नाम : उत्तमसिंह पिता का नाम: मोडसिंह गृह संख्या : 176 उम्र : 43 लिंग : पुरुष	फोटो उपलब्ध
361	KLC2049559	निर्वाचक का नाम : सूरजकंवर पति का नाम: उत्तमसिंह गृह संख्या : 176 उम्र : 40 लिंग : महिला	फोटो उपलब्ध	362	KLC2182269	निर्वाचक का नाम : उमराव कंवर पति का नाम: नरपत सिंह गृह संख्या : 176 उम्र : 39 लिंग : महिला	फोटो उपलब्ध	363	NAE0235754	निर्वाचक का नाम : शैतान सिंह पिता का नाम: मोड सिंह गृह संख्या : 176 उम्र : 38 लिंग : पुरुष	फोटो उपलब्ध
364	NAE1571710	निर्वाचक का नाम : सीता कंवर पति का नाम: शैतान सिंह गृह संख्या : 176 उम्र : 28 लिंग : महिला	फोटो उपलब्ध	365	NAE2095867	निर्वाचक का नाम : ईश्वर सिंह पिता का नाम: उत्तम सिंह गृह संख्या : 176 उम्र : 20 लिंग : पुरुष	फोटो उपलब्ध	366	RJ/22/172/282289	निर्वाचक का नाम : जेरूपा पिता का नाम: हंसा गृह संख्या : 177 उम्र : 77 लिंग : पुरुष	फोटो उपलब्ध
367	RJ/22/172/282487	निर्वाचक का नाम : मोरा पति का नाम: जेरूपा गृह संख्या : 177 उम्र : 71 लिंग : महिला	फोटो उपलब्ध	368	KLC1606136	निर्वाचक का नाम : सावंलाराम पिता का नाम: जेरूपाराम गृह संख्या : 177 उम्र : 46 लिंग : पुरुष	फोटो उपलब्ध	369	NAE0210138	निर्वाचक का नाम : बेसराराम पिता का नाम: जयरूपाराम गृह संख्या : 177 उम्र : 40 लिंग : पुरुष	फोटो उपलब्ध
370	NAE0236091	निर्वाचक का नाम : सीता देवी पति का नाम: बेसराराम गृह संख्या : 177 उम्र : 38 लिंग : महिला	फोटो उपलब्ध	371	NAE0032730	निर्वाचक का नाम : हुडीदेवी पति का नाम: सांवलाराम गृह संख्या : 177 उम्र : 36 लिंग : महिला	फोटो उपलब्ध	372	RJ/22/172/282699	निर्वाचक का नाम : सगरती पति का नाम: रगा गृह संख्या : 178 उम्र : 65 लिंग : महिला	फोटो उपलब्ध
373	NAE0131334	निर्वाचक का नाम : सुजानाराम पिता का नाम: रगाराम गृह संख्या : 178 उम्र : 44 लिंग : पुरुष	फोटो उपलब्ध	374	NAE0131318	निर्वाचक का नाम : लाखाराम पिता का नाम: रगाराम गृह संख्या : 178 उम्र : 37 लिंग : पुरुष	फोटो उपलब्ध	375	NAE0131441	निर्वाचक का नाम : पंखु देवी पति का नाम: सुजानाराम गृह संख्या : 178 उम्र : 36 लिंग : महिला	फोटो उपलब्ध
376	NAE0750752	निर्वाचक का नाम : माफी देवी पति का नाम: लाखाराम गृह संख्या : 178 उम्र : 34 लिंग : महिला	फोटो उपलब्ध	377	NAE0434217	निर्वाचक का नाम : गैबाराम पिता का नाम: रगाराम गृह संख्या : 178 उम्र : 33 लिंग : पुरुष	फोटो उपलब्ध	378	NAE0916767	निर्वाचक का नाम : रमकु देवी पति का नाम: गैबाराम गृह संख्या : 178 उम्र : 31 लिंग : महिला	फोटो उपलब्ध
379	RJ/22/172/282702	निर्वाचक का नाम : शान्ती पति का नाम: मूंग पुरी गृह संख्या : 179 उम्र : 71 लिंग : महिला	फोटो उपलब्ध	380	NAE1626712	निर्वाचक का नाम : पारस पूरी पिता का नाम: मूंग पूरी गृह संख्या : 179 उम्र : 54 लिंग : पुरुष	फोटो उपलब्ध	381	KLC1606144	निर्वाचक का नाम : कैलाशपुरी पिता का नाम: मांगपुरी गृह संख्या : 179 उम्र : 44 लिंग : पुरुष	फोटो उपलब्ध
382	KLC2049336	निर्वाचक का नाम : भमरीदेवी पति का नाम: पारसपुरी गृह संख्या : 179 उम्र : 42 लिंग : महिला	फोटो उपलब्ध	383	NAE1769215	निर्वाचक का नाम : महेंद्र पुरी पिता का नाम: पारस पुरी गृह संख्या : 179 उम्र : 22 लिंग : पुरुष	फोटो उपलब्ध	384	RJ/22/172/282369	निर्वाचक का नाम : सांवल पुरी पिता का नाम: डूंगर पुरी गृह संख्या : 180 उम्र : 67 लिंग : पुरुष	फोटो उपलब्ध
385	RJ/22/172/282371	निर्वाचक का नाम : सीता पति का नाम: सांवल पुरी गृह संख्या : 180 उम्र : 63 लिंग : महिला	फोटो उपलब्ध	386	KLC1771435	निर्वाचक का नाम : अर्जुनपुरी पिता का नाम: सांवलपुरी गृह संख्या : 180 उम्र : 43 लिंग : पुरुष	फोटो उपलब्ध	387	NAE0032623	निर्वाचक का नाम : नरपतपुरी पिता का नाम: सांवलपुरी गृह संख्या : 180 उम्र : 39 लिंग : पुरुष	फोटो उपलब्ध

388	NAE0131508	निर्वाचक का नाम : अशोकपुरी पिता का नाम: सांवलपुरी गृह संख्या : 180 उम्र : 38 लिंग : पुरुष	फोटो उपलब्ध	389	NAE0032284	निर्वाचक का नाम : देशुदेवी पति का नाम: अर्जुन पुरी गृह संख्या : 180 उम्र : 36 लिंग : महिला	फोटो उपलब्ध	390	NAE1872852	निर्वाचक का नाम : अनिता कुमारी पति का नाम: अशोक पुरी गृह संख्या : 180 उम्र : 23 लिंग : महिला	फोटो उपलब्ध
391	RJ/22/172/282374	निर्वाचक का नाम : भवरी पति का नाम: भूरमल गृह संख्या : 181 उम्र : 60 लिंग : महिला	फोटो उपलब्ध	392	NAE1121854	निर्वाचक का नाम : विक्रम पिता का नाम: भूराराम गृह संख्या : 181 उम्र : 29 लिंग : पुरुष	फोटो उपलब्ध	393	RJ/22/172/282459	निर्वाचक का नाम : प्रभू लाल पिता का नाम: करम चन्द गृह संख्या : 182 उम्र : 79 लिंग : पुरुष	फोटो उपलब्ध
394	RJ/22/172/282516	निर्वाचक का नाम : सुशीला पति का नाम: प्रभू लाल गृह संख्या : 182 उम्र : 75 लिंग : महिला	फोटो उपलब्ध	395	RJ/22/172/282515	निर्वाचक का नाम : हंसा कुमारी पति का नाम: किशन लाल गृह संख्या : 182 उम्र : 65 लिंग : महिला	फोटो उपलब्ध	396	RJ/22/172/282306	निर्वाचक का नाम : परेश कुमारी पिता का नाम: प्रभू लाल गृह संख्या : 182 उम्र : 53 लिंग : पुरुष	फोटो उपलब्ध
397	KLC1771443	निर्वाचक का नाम : विद्या देवी पति का नाम: परेश कुमार गृह संख्या : 182 उम्र : 46 लिंग : महिला	फोटो उपलब्ध	398	NAE1677327	निर्वाचक का नाम : समीर कुमार पिता का नाम: परेश कुमार गृह संख्या : 182 उम्र : 24 लिंग : पुरुष	फोटो उपलब्ध	399	NAE2205409	निर्वाचक का नाम : ममता कुमारी पति का नाम: समीर कुमार गृह संख्या : 182 उम्र : 21 लिंग : महिला	फोटो उपलब्ध
400	NAE2059855	निर्वाचक का नाम : ध्रुव कुमार पिता का नाम: परेश कुमार गृह संख्या : 182 उम्र : 20 लिंग : पुरुष	फोटो उपलब्ध	401	RJ/22/172/282282	निर्वाचक का नाम : काला पिता का नाम: थाना गृह संख्या : 183 उम्र : 75 लिंग : पुरुष	फोटो उपलब्ध	402	KLC1606169	निर्वाचक का नाम : धुसाराम पिता का नाम: कालाराम गृह संख्या : 183 उम्र : 44 लिंग : पुरुष	फोटो उपलब्ध
403	KLC1606151	निर्वाचक का नाम : देवाराम पिता का नाम: कालाराम गृह संख्या : 183 उम्र : 41 लिंग : पुरुष	फोटो उपलब्ध	404	NAE0131565	निर्वाचक का नाम : मीरा देवी पति का नाम: देवाराम गृह संख्या : 183 उम्र : 37 लिंग : महिला	फोटो उपलब्ध	405	NAE0131557	निर्वाचक का नाम : मोवन देवी पति का नाम: धूसाराम गृह संख्या : 183 उम्र : 37 लिंग : महिला	फोटो उपलब्ध
406	NAE2194454	निर्वाचक का नाम : सूरज कुमारी पिता का नाम: देवा राम गृह संख्या : 183 उम्र : 20 लिंग : महिला	फोटो उपलब्ध	407	NAE2257129	निर्वाचक का नाम : महेंद्र देवासी पिता का नाम: धूसाराम गृह संख्या : 183 उम्र : 19 लिंग : पुरुष	फोटो उपलब्ध	408	KLC1771450	निर्वाचक का नाम : पहाडाराम पिता का नाम: जैसाराम गृह संख्या : 184 उम्र : 43 लिंग : पुरुष	फोटो उपलब्ध
409	NAE0131631	निर्वाचक का नाम : सोरम देवी पति का नाम: पहाडाराम गृह संख्या : 184 उम्र : 38 लिंग : महिला	फोटो उपलब्ध	410	NAE0805101	निर्वाचक का नाम : सुकी देवी पति का नाम: चेताराम गृह संख्या : 184 उम्र : 33 लिंग : महिला	फोटो उपलब्ध	411	NAE0805085	निर्वाचक का नाम : हुआदेवी पति का नाम: रमेश कुमार गृह संख्या : 184 उम्र : 32 लिंग : महिला	फोटो उपलब्ध
412	KLC1606201	निर्वाचक का नाम : जैसाराम पिता का नाम: कस्तुराजी गृह संख्या : 186 उम्र : 54 लिंग : पुरुष	फोटो उपलब्ध	413	KLC2049385	निर्वाचक का नाम : बीजलाराम बी दरजी पिता का नाम: भलाराम गृह संख्या : 186 उम्र : 44 लिंग : पुरुष	फोटो उपलब्ध	414	KLC1606193	निर्वाचक का नाम : गीता पति का नाम: बिजलाराम गृह संख्या : 186 उम्र : 43 लिंग : महिला	फोटो उपलब्ध
415	KLC2181766	निर्वाचक का नाम : शान्तिलाल पिता का नाम: भलाराम गृह संख्या : 186 उम्र : 38 लिंग : पुरुष	फोटो उपलब्ध	416	KLC2182582	निर्वाचक का नाम : रेखा देवी पति का नाम: शान्तिलाल गृह संख्या : 186 उम्र : 38 लिंग : महिला	फोटो उपलब्ध	417	NAE0131409	निर्वाचक का नाम : मंजू देवी पति का नाम: जैसाराम गृह संख्या : 186 उम्र : 38 लिंग : महिला	फोटो उपलब्ध

418	NAE0131391	निर्वाचक का नाम : शैतानसिंह पिता का नाम: बलवंत सिंह गृह संख्या : 187 उम्र : 45 लिंग : पुरुष	फोटो उपलब्ध	419	NAE0236257	निर्वाचक का नाम : माधुसिंह पिता का नाम: बलवंतसिंह गृह संख्या : 187 उम्र : 43 लिंग : पुरुष	फोटो उपलब्ध	420	NAE1350768	निर्वाचक का नाम : सुकी कंवर पति का नाम: माधु सिंह गृह संख्या : 187 उम्र : 40 लिंग : महिला	फोटो उपलब्ध
421	NAE0475178	निर्वाचक का नाम : संजू कंवर पति का नाम: शैतान सिंह गृह संख्या : 187 उम्र : 32 लिंग : महिला	फोटो उपलब्ध	422	RJ/22/172/282439	निर्वाचक का नाम : झीणी पति का नाम: खेता गृह संख्या : 188 उम्र : 61 लिंग : महिला	फोटो उपलब्ध	423	RJ/22/172/282440	निर्वाचक का नाम : बकसू पिता का नाम: सालू गृह संख्या : 188 उम्र : 57 लिंग : पुरुष	फोटो उपलब्ध
424	RJ/22/172/282441	निर्वाचक का नाम : सन्तु पति का नाम: बकसू गृह संख्या : 188 उम्र : 55 लिंग : महिला	फोटो उपलब्ध	425	NAE2006658	निर्वाचक का नाम : हिंदाल खान पिता का नाम: खेते खान गृह संख्या : 188 उम्र : 53 लिंग : पुरुष	फोटो उपलब्ध	426	KLC1606219	निर्वाचक का नाम : रहमतबानु पति का नाम: हिन्दालखॉ गृह संख्या : 188 उम्र : 48 लिंग : महिला	फोटो उपलब्ध
427	KLC1771468	निर्वाचक का नाम : आरबखॉ पिता का नाम: खेतेखॉ गृह संख्या : 188 उम्र : 43 लिंग : पुरुष	फोटो उपलब्ध	428	NAE0987958	निर्वाचक का नाम : समीना बानु पति का नाम: आरब खान गृह संख्या : 188 उम्र : 34 लिंग : महिला	फोटो उपलब्ध	429	NAE0596031	निर्वाचक का नाम : रजाक खॉ पिता का नाम: बगसु खॉ गृह संख्या : 188 उम्र : 32 लिंग : पुरुष	फोटो उपलब्ध
430	NAE0987966	निर्वाचक का नाम : रूकसाना बानू पति का नाम: रजाक खान गृह संख्या : 188 उम्र : 31 लिंग : महिला	फोटो उपलब्ध	431	NAE1442912	निर्वाचक का नाम : फिरोज खॉ पिता का नाम: हिंदाल खॉ गृह संख्या : 188 उम्र : 28 लिंग : पुरुष	फोटो उपलब्ध	432	NAE1170745	निर्वाचक का नाम : मुश्ताक खॉ पिता का नाम: बगसु खॉ गृह संख्या : 188 उम्र : 28 लिंग : पुरुष	फोटो उपलब्ध
433	NAE1694991	निर्वाचक का नाम : कुरिया बेन पति का नाम: अहमद खान गृह संख्या : 188 उम्र : 24 लिंग : महिला	फोटो उपलब्ध	434	NAE2220812	निर्वाचक का नाम : रतन बानु। पति का नाम: फिरोज खान गृह संख्या : 188 उम्र : 20 लिंग : महिला	फोटो उपलब्ध	435	RJ/22/172/282423	निर्वाचक का नाम : गणेशा पिता का नाम: पना गृह संख्या : 189 उम्र : 97 लिंग : पुरुष	फोटो उपलब्ध
436	RJ/22/172/282586	निर्वाचक का नाम : धूंसा पिता का नाम: पना गृह संख्या : 189 उम्र : 93 लिंग : पुरुष	फोटो उपलब्ध	437	RJ/22/172/282229	निर्वाचक का नाम : आसी पति का नाम: धूंसा गृह संख्या : 189 उम्र : 75 लिंग : महिला	फोटो उपलब्ध	438	RJ/22/172/282234	निर्वाचक का नाम : सूंगी पति का नाम: गणेशा गृह संख्या : 189 उम्र : 75 लिंग : महिला	फोटो उपलब्ध
439	RJ/22/172/282408	निर्वाचक का नाम : केशा पिता का नाम: पना गृह संख्या : 189 उम्र : 70 लिंग : पुरुष	फोटो उपलब्ध	440	RJ/22/172/282109	निर्वाचक का नाम : भोला पति का नाम: पन्ना गृह संख्या : 189 उम्र : 55 लिंग : महिला	फोटो उपलब्ध	441	RJ/22/172/282235	निर्वाचक का नाम : सूनी पति का नाम: भोला गृह संख्या : 189 उम्र : 55 लिंग : महिला	फोटो उपलब्ध
442	NAE0287961	निर्वाचक का नाम : जोगा पिता का नाम: गणेशा गृह संख्या : 189 उम्र : 53 लिंग : पुरुष	फोटो उपलब्ध	443	KLC1606227	निर्वाचक का नाम : मोरी पति का नाम: जोगाराम गृह संख्या : 189 उम्र : 46 लिंग : महिला	फोटो उपलब्ध	444	NAE0596049	निर्वाचक का नाम : तोलाराम पिता का नाम: घुसाराम गृह संख्या : 189 उम्र : 38 लिंग : पुरुष	फोटो उपलब्ध
445	NAE0596064	निर्वाचक का नाम : वीणा देवी पति का नाम: नरेश कुमार गृह संख्या : 189 उम्र : 38 लिंग : महिला	फोटो उपलब्ध	446	NAE0596066	निर्वाचक का नाम : देश देवी पति का नाम: गोवाराम गृह संख्या : 189 उम्र : 32 लिंग : महिला	फोटो उपलब्ध	447	NAE1241405	निर्वाचक का नाम : जगरुपाराम पिता का नाम: केसाराम गृह संख्या : 189 उम्र : 32 लिंग : पुरुष	फोटो उपलब्ध

448	NAE0750778	निर्वाचक का नाम : गोवाराम पिता का नाम: धूसाराम गृह संख्या : 189 उम्र : 31 लिंग : पुरुष	फोटो उपलब्ध	449	NAE1424894	निर्वाचक का नाम : तारी देवी पति का नाम: जगरूपा राम गृह संख्या : 189 उम्र : 27 लिंग : महिला	फोटो उपलब्ध	450	NAE1455856	निर्वाचक का नाम : चंद्र कांत पिता का नाम: गजेंद्र कुमार गृह संख्या : 189 उम्र : 26 लिंग : पुरुष	फोटो उपलब्ध
451	NAE1694983	निर्वाचक का नाम : रमेश कुमार पिता का नाम: धूसाराम गृह संख्या : 189 उम्र : 25 लिंग : पुरुष	फोटो उपलब्ध	452	NAE1723501	निर्वाचक का नाम : विमला देवी पति का नाम: झाला राम गृह संख्या : 189 उम्र : 24 लिंग : महिला	फोटो उपलब्ध	453	NAE1902865	निर्वाचक का नाम : मंजू देवी पति का नाम: मोहन लाल गृह संख्या : 189 क उम्र : 64 लिंग : महिला	फोटो उपलब्ध
454	NAE0750786	निर्वाचक का नाम : नरेश कुमार पिता का नाम: मोहनलाल गृह संख्या : 189क उम्र : 39 लिंग : पुरुष	फोटो उपलब्ध	455	NAE1572197	निर्वाचक का नाम : महेंद्र कुमार पिता का नाम: हरसन राम गृह संख्या : 265 उम्र : 25 लिंग : पुरुष	फोटो उपलब्ध	456	NAE1624436	निर्वाचक का नाम : गजेंद्र कुमार पिता का नाम: मोहन लाल गृह संख्या : 189 क उम्र : 55 लिंग : पुरुष	फोटो उपलब्ध
457	NAE1624428	निर्वाचक का नाम : मंजू देवी पति का नाम: गजेन्द्र गृह संख्या : 265 क उम्र : 53 लिंग : महिला	फोटो उपलब्ध	458	NAE1241413	निर्वाचक का नाम : महेंद्र कुमार पिता का नाम: राणा राम गृह संख्या : 265 K उम्र : 30 लिंग : पुरुष	फोटो उपलब्ध	459	NAE1241421	निर्वाचक का नाम : आम्बा देवी पति का नाम: महेंद्र कुमार गृह संख्या : 265 K उम्र : 29 लिंग : महिला	फोटो उपलब्ध
460	NAE1241439	निर्वाचक का नाम : पीना बनू पति का नाम: मुस्ताक खान गृह संख्या : 265 K उम्र : 27 लिंग : महिला	फोटो उपलब्ध	461	NAE1241447	निर्वाचक का नाम : अहमद खान पिता का नाम: खेते खान गृह संख्या : 265 K उम्र : 27 लिंग : पुरुष	फोटो उपलब्ध				

462	NAE1241488	निर्वाचक का नाम : विक्रम सिंह पिता का नाम: जवार सिंह गृह संख्या : 6 उम्र : 29 लिंग : पुरुष	फोटो उपलब्ध	463	NAE1594035	निर्वाचक का नाम : दाडमी देवी पति का नाम: झाला राम गृह संख्या : 153 उम्र : 27 लिंग : महिला	फोटो उपलब्ध	464	NAE0131490	निर्वाचक का नाम : रमेश पिता का नाम: जेसाराम गृह संख्या : 184 उम्र : 39 लिंग : पुरुष	फोटो उपलब्ध
465	NAE0210187	निर्वाचक का नाम : चेतनराम पिता का नाम: जेसाराम गृह संख्या : 184 उम्र : 39 लिंग : पुरुष	फोटो उपलब्ध	466	NAE0868836	निर्वाचक का नाम : मट्टू देवी पति का नाम: भलाराम गृह संख्या : 184 उम्र : 36 लिंग : महिला	फोटो उपलब्ध	467	NAE0868828	निर्वाचक का नाम : उत्तम सिंह पिता का नाम: जवाहर सिंह गृह संख्या : 184 उम्र : 31 लिंग : पुरुष	फोटो उपलब्ध
468	NAE1730639	निर्वाचक का नाम : सगरामाराम पिता का नाम: भेराराम गृह संख्या : 190 उम्र : 70 लिंग : पुरुष	फोटो उपलब्ध	469	NAE1730647	निर्वाचक का नाम : वादली देवी पति का नाम: सगरामाराम गृह संख्या : 190 उम्र : 65 लिंग : महिला	फोटो उपलब्ध	470	RJ/22/172/282457	निर्वाचक का नाम : नगा पिता का नाम: भेरा गृह संख्या : 190 उम्र : 62 लिंग : पुरुष	फोटो उपलब्ध
471	RJ/22/172/282416	निर्वाचक का नाम : वदी पति का नाम: नगा गृह संख्या : 190 उम्र : 55 लिंग : महिला	फोटो उपलब्ध	472	NAE1739390	निर्वाचक का नाम : गोमाराम चौधरी पिता का नाम: सगरामाराम गृह संख्या : 190 उम्र : 34 लिंग : पुरुष	फोटो उपलब्ध	473	NAE1734706	निर्वाचक का नाम : कविता देवी पति का नाम: छगना राम गृह संख्या : 190 उम्र : 24 लिंग : महिला	फोटो उपलब्ध
474	NAE1739424	निर्वाचक का नाम : भीखा राम पिता का नाम: नगा राम गृह संख्या : 190 उम्र : 23 लिंग : पुरुष	फोटो उपलब्ध	475	NAE1752716	निर्वाचक का नाम : छगना राम पिता का नाम: सगरामा राम गृह संख्या : 190 उम्र : 23 लिंग : पुरुष	फोटो उपलब्ध	476	RJ/22/172/282274	निर्वाचक का नाम : मोगा पिता का नाम: पदमा गृह संख्या : 191 उम्र : 60 लिंग : पुरुष	फोटो उपलब्ध
477	RJ/22/172/282419	निर्वाचक का नाम : ढफी पति का नाम: मोगा गृह संख्या : 191 उम्र : 55 लिंग : महिला	फोटो उपलब्ध	478	NAE1121763	निर्वाचक का नाम : मकनाराम पिता का नाम: मांगाराम गृह संख्या : 191 उम्र : 30 लिंग : पुरुष	फोटो उपलब्ध	479	NAE1121755	निर्वाचक का नाम : सांबलाराम पिता का नाम: मांगाराम गृह संख्या : 191 उम्र : 29 लिंग : पुरुष	फोटो उपलब्ध
480	NAE1755479	निर्वाचक का नाम : सोरम देवी पति का नाम: मकना राम गृह संख्या : 191 उम्र : 25 लिंग : महिला	फोटो उपलब्ध	481	RJ/22/172/282456	निर्वाचक का नाम : करणा पिता का नाम: मांजा गृह संख्या : 192 उम्र : 75 लिंग : पुरुष	फोटो उपलब्ध	482	RJ/22/172/282367	निर्वाचक का नाम : लवगी पति का नाम: करणा गृह संख्या : 192 उम्र : 70 लिंग : महिला	फोटो उपलब्ध
483	RJ/22/172/282291	निर्वाचक का नाम : समरता पिता का नाम: मांजा गृह संख्या : 192 उम्र : 65 लिंग : पुरुष	फोटो उपलब्ध	484	RJ/22/172/282366	निर्वाचक का नाम : ढफी पति का नाम: समरता गृह संख्या : 192 उम्र : 60 लिंग : महिला	फोटो उपलब्ध	485	NAE0365304	निर्वाचक का नाम : डुंगराराम पिता का नाम: करनाराम गृह संख्या : 192 उम्र : 35 लिंग : पुरुष	फोटो उपलब्ध
486	NAE0475186	निर्वाचक का नाम : मोरी पति का नाम: डुंगराराम गृह संख्या : 192 उम्र : 32 लिंग : महिला	फोटो उपलब्ध	487	NAE1917400	निर्वाचक का नाम : टमका देवी पति का नाम: विक्रम कुमार गृह संख्या : 192 उम्र : 30 लिंग : महिला	फोटो उपलब्ध	488	NAE1424878	निर्वाचक का नाम : विक्रम कुमार पिता का नाम: करणा राम गृह संख्या : 192 उम्र : 26 लिंग : पुरुष	फोटो उपलब्ध
489	NAE1917442	निर्वाचक का नाम : दाडमी देवी पति का नाम: जामता राम गृह संख्या : 192 उम्र : 26 लिंग : महिला	फोटो उपलब्ध	490	NAE2203974	निर्वाचक का नाम : नपा राम पिता का नाम: समरता राम गृह संख्या : 192 उम्र : 19 लिंग : पुरुष	फोटो उपलब्ध	491	RJ/22/172/282705	निर्वाचक का नाम : ढफी पति का नाम: मोड सिंह गृह संख्या : 193 उम्र : 80 लिंग : महिला	फोटो उपलब्ध

492	KLC1606235	निर्वाचक का नाम : सोरम कवर पति का नाम: अमरसिंह गृह संख्या : 193 उम्र : 47 लिंग : महिला	फोटो उपलब्ध	493	NAE0434241	निर्वाचक का नाम : कालूसिंह पिता का नाम: मोडसिंह गृह संख्या : 193 उम्र : 35 लिंग : पुरुष	फोटो उपलब्ध	494	NAE1424910	निर्वाचक का नाम : कमिया कंवर पति का नाम: कालू सिंह गृह संख्या : 193 उम्र : 30 लिंग : महिला	फोटो उपलब्ध
495	NAE1674506	निर्वाचक का नाम : शैतान सिंह पिता का नाम: अमर सिंह गृह संख्या : 193 उम्र : 24 लिंग : पुरुष	फोटो उपलब्ध	496	RJ/22/172/282707	निर्वाचक का नाम : वसन सिंह पिता का नाम: जवार सिंह गृह संख्या : 194 उम्र : 53 लिंग : पुरुष	फोटो उपलब्ध	497	RJ/22/172/282708	निर्वाचक का नाम : उसी पति का नाम: वसन सिंह गृह संख्या : 194 उम्र : 53 लिंग : महिला	फोटो उपलब्ध
498	NAE1523760	निर्वाचक का नाम : सागर कंवर पति का नाम: उत्तम सिंह गृह संख्या : 194 उम्र : 28 लिंग : महिला	फोटो उपलब्ध	499	NAE1769538	निर्वाचक का नाम : भान सिंह पिता का नाम: वचन सिंह गृह संख्या : 194 उम्र : 22 लिंग : पुरुष	फोटो उपलब्ध	500	NAE2002186	निर्वाचक का नाम : जितेंद्र सिंह पिता का नाम: वचन सिंह गृह संख्या : 194 उम्र : 20 लिंग : पुरुष	फोटो उपलब्ध
501	RJ/22/172/282711	निर्वाचक का नाम : मूंगी पति का नाम: पूनम सिंह गृह संख्या : 195 उम्र : 65 लिंग : महिला	फोटो उपलब्ध	502	KLC2114502	निर्वाचक का नाम : नरपतसिंह पिता का नाम: पूनमसिंह गृह संख्या : 195 उम्र : 46 लिंग : पुरुष	फोटो उपलब्ध	503	NAE0032722	निर्वाचक का नाम : पारस कंवर पति का नाम: नरपतसिंह गृह संख्या : 195 उम्र : 37 लिंग : महिला	फोटो उपलब्ध
504	NAE2223386	निर्वाचक का नाम : खीमा राम पिता का नाम: मला राम गृह संख्या : 195 उम्र : 19 लिंग : पुरुष	फोटो उपलब्ध	505	RJ/22/172/282337	निर्वाचक का नाम : संतोकी पति का नाम: हिमता गृह संख्या : 196 उम्र : 70 लिंग : महिला	फोटो उपलब्ध	506	RJ/22/172/283007	निर्वाचक का नाम : मलाराम पिता का नाम: हिमताराम गृह संख्या : 196 उम्र : 50 लिंग : पुरुष	फोटो उपलब्ध
507	KLC1606243	निर्वाचक का नाम : मजनाराम पिता का नाम: हीमताराम गृह संख्या : 196 उम्र : 45 लिंग : पुरुष	फोटो उपलब्ध	508	NAE0750794	निर्वाचक का नाम : मटु देवी पति का नाम: मलाराम गृह संख्या : 196 उम्र : 39 लिंग : महिला	फोटो उपलब्ध	509	NAE0987974	निर्वाचक का नाम : रामाराम पिता का नाम: हिमताराम गृह संख्या : 196 उम्र : 30 लिंग : पुरुष	फोटो उपलब्ध
510	NAE1674894	निर्वाचक का नाम : गंगा देवी पति का नाम: रामा राम गृह संख्या : 196 उम्र : 26 लिंग : महिला	फोटो उपलब्ध	511	NAE1674563	निर्वाचक का नाम : उषा देवी पति का नाम: उत्तमा राम गृह संख्या : 196 उम्र : 24 लिंग : महिला	फोटो उपलब्ध	512	RJ/22/172/282283	निर्वाचक का नाम : मूंगा पिता का नाम: सवा गृह संख्या : 197 उम्र : 65 लिंग : पुरुष	फोटो उपलब्ध
513	NAE0434258	निर्वाचक का नाम : बगदाराम पिता का नाम: मांगाराम गृह संख्या : 197 उम्र : 37 लिंग : पुरुष	फोटो उपलब्ध	514	NAE1121862	निर्वाचक का नाम : पवनीदेवी पति का नाम: बगदाराम गृह संख्या : 197 उम्र : 31 लिंग : महिला	फोटो उपलब्ध	515	RJ/22/172/282143	निर्वाचक का नाम : मथरा पति का नाम: चमना राम गृह संख्या : 198 उम्र : 67 लिंग : महिला	फोटो उपलब्ध
516	NAE0448175	निर्वाचक का नाम : जबराराम पिता का नाम: चमनाराम गृह संख्या : 198 उम्र : 48 लिंग : पुरुष	फोटो उपलब्ध	517	KLC1606250	निर्वाचक का नाम : मंजु पति का नाम: जबराराम गृह संख्या : 198 उम्र : 46 लिंग : महिला	फोटो उपलब्ध	518	KLC2049393	निर्वाचक का नाम : भलाराम पिता का नाम: चमनाराम गृह संख्या : 198 उम्र : 43 लिंग : पुरुष	फोटो उपलब्ध
519	NAE0987982	निर्वाचक का नाम : हरिश कुमार पिता का नाम: चमनाराम गृह संख्या : 198 उम्र : 35 लिंग : पुरुष	फोटो उपलब्ध	520	NAE1241504	निर्वाचक का नाम : महेन्द्र कुमार पिता का नाम: चमनाराम गृह संख्या : 198 उम्र : 31 लिंग : पुरुष	फोटो उपलब्ध	521	NAE1442839	निर्वाचक का नाम : उषा कुमारी पति का नाम: हरीश कुमार गृह संख्या : 198 उम्र : 28 लिंग : महिला	फोटो उपलब्ध

522	NAE1523745	निर्वाचक का नाम : नरपत राम पिता का नाम: चमनाराम गृह संख्या : 198 उम्र : 26 लिंग : पुरुष	फोटो उपलब्ध	523	RJ/22/172/282308	निर्वाचक का नाम : गंगा देवी पति का नाम: माना राम गृह संख्या : 199 उम्र : 93 लिंग : महिला	फोटो उपलब्ध	524	RJ/22/172/282212	निर्वाचक का नाम : सिरिया राम पिता का नाम: माना राम गृह संख्या : 199 उम्र : 56 लिंग : पुरुष	फोटो उपलब्ध
525	RJ/22/172/283038	निर्वाचक का नाम : पवन देवी पति का नाम: सिरिया राम गृह संख्या : 199 उम्र : 50 लिंग : महिला	फोटो उपलब्ध	526	RJ/22/172/283039	निर्वाचक का नाम : फगलू राम पिता का नाम: मानाराम गृह संख्या : 199 उम्र : 49 लिंग : पुरुष	फोटो उपलब्ध	527	KLC2049401	निर्वाचक का नाम : देवुदेवी पति का नाम: फगलूराम गृह संख्या : 199 उम्र : 42 लिंग : महिला	फोटो उपलब्ध
528	NAE2220903	निर्वाचक का नाम : सीमा कुमारी पति का नाम: महिपाल रोहीण गृह संख्या : 199 उम्र : 30 लिंग : महिला	फोटो उपलब्ध	529	NAE1572411	निर्वाचक का नाम : महिपाल रोहिण पिता का नाम: सिरिया राम गृह संख्या : 199 उम्र : 25 लिंग : पुरुष	फोटो उपलब्ध	530	NAE2257236	निर्वाचक का नाम : भूपेन्द्र रोहीण पिता का नाम: फगलू राम गृह संख्या : 199 उम्र : 19 लिंग : पुरुष	फोटो उपलब्ध
531	RJ/22/172/282713	निर्वाचक का नाम : पारू पति का नाम: करणा गृह संख्या : 200 उम्र : 55 लिंग : महिला	फोटो उपलब्ध	532	NAE1731447	निर्वाचक का नाम : नरसाराम पिता का नाम: सुरताराम गृह संख्या : 200 उम्र : 55 लिंग : पुरुष	फोटो उपलब्ध	533	RJ/22/172/282801	निर्वाचक का नाम : जैपा पिता का नाम: सुरता गृह संख्या : 200 उम्र : 53 लिंग : पुरुष	फोटो उपलब्ध
534	KLC1606276	निर्वाचक का नाम : मफरी पति का नाम: जैपाराम गृह संख्या : 200 उम्र : 48 लिंग : महिला	फोटो उपलब्ध	535	NAE1121870	निर्वाचक का नाम : निम्बाराम पिता का नाम: करनाराम गृह संख्या : 200 उम्र : 32 लिंग : पुरुष	फोटो उपलब्ध	536	NAE1241512	निर्वाचक का नाम : झीणी देवी पति का नाम: घेवा राम गृह संख्या : 200 उम्र : 30 लिंग : महिला	फोटो उपलब्ध
537	NAE1350727	निर्वाचक का नाम : छगना राम पिता का नाम: नरसा राम गृह संख्या : 200 उम्र : 26 लिंग : पुरुष	फोटो उपलब्ध	538	NAE1903038	निर्वाचक का नाम : मंजू देवी पति का नाम: दाना राम गृह संख्या : 200 उम्र : 26 लिंग : महिला	फोटो उपलब्ध	539	NAE1695006	निर्वाचक का नाम : सीता देवी पति का नाम: छगनराम गृह संख्या : 200 उम्र : 24 लिंग : महिला	फोटो उपलब्ध
540	NAE1769587	निर्वाचक का नाम : दाना राम पिता का नाम: नरसा राम गृह संख्या : 200 उम्र : 22 लिंग : पुरुष	फोटो उपलब्ध	541	RJ/22/172/282362	निर्वाचक का नाम : कनको पति का नाम: दरजा गृह संख्या : 201 उम्र : 80 लिंग : महिला	फोटो उपलब्ध	542	RJ/22/172/282497	निर्वाचक का नाम : केशा पिता का नाम: दरजा गृह संख्या : 201 उम्र : 60 लिंग : पुरुष	फोटो उपलब्ध
543	NAE2018109	निर्वाचक का नाम : पाबू पति का नाम: केशा गृह संख्या : 201 उम्र : 54 लिंग : महिला	फोटो उपलब्ध	544	NAE2006492	निर्वाचक का नाम : सादा राम पिता का नाम: दरजाजी गृह संख्या : 201 उम्र : 49 लिंग : पुरुष	फोटो उपलब्ध	545	KLC2182145	निर्वाचक का नाम : मेती देवी पति का नाम: सादाराम गृह संख्या : 201 उम्र : 45 लिंग : महिला	फोटो उपलब्ध
546	NAE1133511	निर्वाचक का नाम : महेन्द्र कुमार पिता का नाम: केसा राम गृह संख्या : 201 उम्र : 29 लिंग : पुरुष	फोटो उपलब्ध	547	NAE1934645	निर्वाचक का नाम : दिव्या कुमारी पिता का नाम: सादा राम गृह संख्या : 201 उम्र : 21 लिंग : महिला	फोटो उपलब्ध	548	NAE2205235	निर्वाचक का नाम : प्रवीण कुमार पिता का नाम: सादा राम गृह संख्या : 201 उम्र : 19 लिंग : पुरुष	फोटो उपलब्ध
549	NAE1241538	निर्वाचक का नाम : सीता पति का नाम: सांवलाम गृह संख्या : 203 उम्र : 31 लिंग : महिला	फोटो उपलब्ध	550	NAE1241603	निर्वाचक का नाम : शांता देवी पति का नाम: मजना राम गृह संख्या : 203 उम्र : 28 लिंग : महिला	फोटो उपलब्ध	551	NAE1241637	निर्वाचक का नाम : घेवा राम पिता का नाम: करना राम गृह संख्या : 203 उम्र : 27 लिंग : पुरुष	फोटो उपलब्ध

552	NAE1241546	निर्वाचक का नाम : रुडा राम पिता का नाम: समरता राम गृह संख्या : 203 उम्र : 27 लिंग : पुरुष	फोटो उपलब्ध	553	NAE1241587	निर्वाचक का नाम : तारी देवी पति का नाम: निम्बा राम गृह संख्या : 203 उम्र : 27 लिंग : महिला	फोटो उपलब्ध	554	NAE1241553	निर्वाचक का नाम : गोपाल सिंह पिता का नाम: वचन सिंह गृह संख्या : 203 उम्र : 27 लिंग : पुरुष	फोटो उपलब्ध
555	NAE1241561	निर्वाचक का नाम : उत्तम राम पिता का नाम: हिमता राम गृह संख्या : 203 उम्र : 27 लिंग : पुरुष	फोटो उपलब्ध	556	NAE1241595	निर्वाचक का नाम : संगीता देवी पति का नाम: रुडा राम गृह संख्या : 203 उम्र : 27 लिंग : महिला	फोटो उपलब्ध	557	NAE1241629	निर्वाचक का नाम : गदू देवी पति का नाम: महेंद्रकुमार गृह संख्या : 203 उम्र : 27 लिंग : महिला	फोटो उपलब्ध
558	NAE1241520	निर्वाचक का नाम : जामता राम पिता का नाम: करना राम गृह संख्या : 203 उम्र : 27 लिंग : पुरुष	फोटो उपलब्ध	559	NAE1523679	निर्वाचक का नाम : देशु देवी पति का नाम: गोमा राम गृह संख्या : लूणावास उम्र : 30 लिंग : महिला	फोटो उपलब्ध				

560	RJ/22/172/282720	निर्वाचक का नाम : सुबटा पिता का नाम: मगा गृह संख्या : 202 उम्र : 69 लिंग : पुरुष	फोटो उपलब्ध	561	RJ/22/172/282802	निर्वाचक का नाम : शान्ता पति का नाम: सुबटा गृह संख्या : 202 उम्र : 65 लिंग : महिला	फोटो उपलब्ध	562	NAE1133529	निर्वाचक का नाम : गणेशाराम पिता का नाम: मगाराम गृह संख्या : 202 उम्र : 64 लिंग : पुरुष	फोटो उपलब्ध
563	NAE1133537	निर्वाचक का नाम : मोवन देवी पति का नाम: गणेशाराम गृह संख्या : 202 उम्र : 64 लिंग : महिला	फोटो उपलब्ध	564	NAE1210889	निर्वाचक का नाम : देबु देवी पति का नाम: खेताराम गृह संख्या : 202 उम्र : 49 लिंग : महिला	फोटो उपलब्ध	565	NAE1170752	निर्वाचक का नाम : खेता राम पिता का नाम: गणेश राम गृह संख्या : 202 उम्र : 45 लिंग : पुरुष	फोटो उपलब्ध
566	NAE1133545	निर्वाचक का नाम : जसाराम पिता का नाम: गणेशाराम गृह संख्या : 202 उम्र : 43 लिंग : पुरुष	फोटो उपलब्ध	567	NAE1133552	निर्वाचक का नाम : रेखा देवी पति का नाम: जसाराम गृह संख्या : 202 उम्र : 43 लिंग : महिला	फोटो उपलब्ध	568	NAE1572304	निर्वाचक का नाम : हेवन देवी पति का नाम: धुडा राम गृह संख्या : 202 उम्र : 31 लिंग : महिला	फोटो उपलब्ध
569	NAE1572262	निर्वाचक का नाम : धुडा राम पिता का नाम: गणेशा राम गृह संख्या : 202 उम्र : 31 लिंग : पुरुष	फोटो उपलब्ध	570	NAE1832955	निर्वाचक का नाम : खेता राम पिता का नाम: लुंभा राम गृह संख्या : 202 उम्र : 30 लिंग : पुरुष	फोटो उपलब्ध	571	NAE1832971	निर्वाचक का नाम : ममताज पति का नाम: खेता राम गृह संख्या : 202 उम्र : 26 लिंग : महिला	फोटो उपलब्ध
572	NAE1715150	निर्वाचक का नाम : सोडा राम पिता का नाम: मगा राम गृह संख्या : 203 उम्र : 58 लिंग : पुरुष	फोटो उपलब्ध	573	RJ/22/172/282723	निर्वाचक का नाम : हफीया पिता का नाम: मगा गृह संख्या : 203 उम्र : 54 लिंग : पुरुष	फोटो उपलब्ध	574	NAE1677293	निर्वाचक का नाम : चौथा राम पिता का नाम: सोडा राम गृह संख्या : 203 उम्र : 25 लिंग : पुरुष	फोटो उपलब्ध
575	NAE1757855	निर्वाचक का नाम : चिकु राम पिता का नाम: हपिया राम गृह संख्या : 203 उम्र : 23 लिंग : पुरुष	फोटो उपलब्ध	576	RJ/22/172/282727	निर्वाचक का नाम : तारी देवी पति का नाम: छगना गृह संख्या : 204 उम्र : 84 लिंग : महिला	फोटो उपलब्ध	577	RJ/22/172/282728	निर्वाचक का नाम : छोगाराम पिता का नाम: छगनाराम गृह संख्या : 204 उम्र : 59 लिंग : पुरुष	फोटो उपलब्ध
578	RJ/22/172/282729	निर्वाचक का नाम : उगम देवी पति का नाम: छोगाराम गृह संख्या : 204 उम्र : 53 लिंग : महिला	फोटो उपलब्ध	579	NAE1133560	निर्वाचक का नाम : भलाराम पिता का नाम: सरदाराराम गृह संख्या : 204 उम्र : 43 लिंग : पुरुष	फोटो उपलब्ध	580	NAE1133578	निर्वाचक का नाम : सुकी देवी पति का नाम: भलाराम गृह संख्या : 204 उम्र : 38 लिंग : महिला	फोटो उपलब्ध
581	NAE1085018	निर्वाचक का नाम : शारदा देवी पति का नाम: प्रभुराम गृह संख्या : 204 उम्र : 30 लिंग : महिला	फोटो उपलब्ध	582	NAE1442433	निर्वाचक का नाम : अनीता देवी पति का नाम: कृष्ण लाल गृह संख्या : 204 उम्र : 27 लिंग : महिला	फोटो उपलब्ध	583	NAE1424860	निर्वाचक का नाम : प्रभु राम पिता का नाम: छोगा राम गृह संख्या : 204 उम्र : 26 लिंग : पुरुष	फोटो उपलब्ध
584	NAE1739606	निर्वाचक का नाम : शंकर लाल पिता का नाम: छोगा राम गृह संख्या : 204 उम्र : 25 लिंग : पुरुष	फोटो उपलब्ध	585	NAE1743137	निर्वाचक का नाम : मीमा देवी पति का नाम: शंकर लाल गृह संख्या : 204 उम्र : 24 लिंग : महिला	फोटो उपलब्ध	586	RJ/22/172/283028	निर्वाचक का नाम : वगतू पति का नाम: झीणा गृह संख्या : 205 उम्र : 85 लिंग : महिला	फोटो उपलब्ध
587	RJ/22/172/282730	निर्वाचक का नाम : वागा राम पिता का नाम: झीणा गृह संख्या : 205 उम्र : 65 लिंग : पुरुष	फोटो उपलब्ध	588	NAE1816008	निर्वाचक का नाम : पवनी देवी पति का नाम: वागा राम गृह संख्या : 205 उम्र : 63 लिंग : महिला	फोटो उपलब्ध	589	KLC1606292	निर्वाचक का नाम : वालिया पिता का नाम: झीणा गृह संख्या : 205 उम्र : 53 लिंग : पुरुष	फोटो उपलब्ध

विधान सभा क्षेत्र की संख्या व नाम : 143-भीनमाल
अनुभाग की संख्या व नाम : 7-जोगियो का वास, लूणावास

590	KLC1606300	निर्वाचक का नाम : सोढा पिता का नाम: सरदाराराम गृह संख्या : 205 उम्र : 52 लिंग : पुरुष	फोटो उपलब्ध	591	KLC1606318	निर्वाचक का नाम : सोपु पति का नाम: सोढा गृह संख्या : 205 उम्र : 50 लिंग : महिला	फोटो उपलब्ध	592	KLC1606326	निर्वाचक का नाम : भीयादेवी पिता का नाम: भोलाराम गृह संख्या : 205 उम्र : 44 लिंग : पुरुष	फोटो उपलब्ध
593	NAE0288134	निर्वाचक का नाम : मंजु पति का नाम: वालाराम गृह संख्या : 205 उम्र : 43 लिंग : महिला	फोटो उपलब्ध	594	NAE1443092	निर्वाचक का नाम : देवा राम पिता का नाम: वागा राम गृह संख्या : 205 उम्र : 39 लिंग : पुरुष	फोटो उपलब्ध	595	NAE1443126	निर्वाचक का नाम : दरिया देवी पति का नाम: देवा राम गृह संख्या : 205 उम्र : 38 लिंग : महिला	फोटो उपलब्ध
596	NAE1442680	निर्वाचक का नाम : घेवा राम पिता का नाम: वागा राम गृह संख्या : 205 उम्र : 33 लिंग : पुरुष	फोटो उपलब्ध	597	NAE1442524	निर्वाचक का नाम : पपीया राम पिता का नाम: वागा राम गृह संख्या : 205 उम्र : 29 लिंग : पुरुष	फोटो उपलब्ध	598	NAE1442490	निर्वाचक का नाम : एकम कुमारी पति का नाम: घेवा राम गृह संख्या : 205 उम्र : 28 लिंग : महिला	फोटो उपलब्ध
599	NAE2167963	निर्वाचक का नाम : मुकेश कुमार पिता का नाम: वागा राम गृह संख्या : 205 उम्र : 19 लिंग : पुरुष	फोटो उपलब्ध	600	RJ/22/172/282732	निर्वाचक का नाम : खेमा पिता का नाम: कसना गृह संख्या : 206 उम्र : 85 लिंग : पुरुष	फोटो उपलब्ध	601	RJ/22/172/283029	निर्वाचक का नाम : खेतू पति का नाम: खेमा गृह संख्या : 206 उम्र : 70 लिंग : महिला	फोटो उपलब्ध
602	NAE1085026	निर्वाचक का नाम : भेराराम पिता का नाम: खेमराम गृह संख्या : 206 उम्र : 36 लिंग : पुरुष	फोटो उपलब्ध	603	NAE1085034	निर्वाचक का नाम : मांगी देवी पति का नाम: भेराराम गृह संख्या : 206 उम्र : 35 लिंग : महिला	फोटो उपलब्ध	604	NAE1241645	निर्वाचक का नाम : झीनी पति का नाम: हफिया गृह संख्या : 210 उम्र : 41 लिंग : महिला	फोटो उपलब्ध
605	NAE0596098	निर्वाचक का नाम : लालू देवी पति का नाम: रमेश कुमार गृह संख्या : 210 उम्र : 34 लिंग : महिला	फोटो उपलब्ध	606	NAE0596106	निर्वाचक का नाम : रमेश कुमार पिता का नाम: जैसाराम गृह संख्या : 210 उम्र : 34 लिंग : पुरुष	फोटो उपलब्ध	607	NAE1424852	निर्वाचक का नाम : कृष्ण लाल पिता का नाम: छोगाराम गृह संख्या : जोगिया का बास उम्र : 26 लिंग : पुरुष	फोटो उपलब्ध

608	NAE1753854	निर्वाचक का नाम : माना राम पिता का नाम: पिथा राम गृह संख्या : 207 उम्र : 76 लिंग : पुरुष	फोटो उपलब्ध	609	NAE1753839	निर्वाचक का नाम : मणी देवी पति का नाम: माना राम गृह संख्या : 207 उम्र : 70 लिंग : महिला	फोटो उपलब्ध	610	NAE0235945	निर्वाचक का नाम : सावंलाराम पिता का नाम: मानाराम गृह संख्या : 207 उम्र : 43 लिंग : पुरुष	फोटो उपलब्ध
611	NAE0236166	निर्वाचक का नाम : अन्तरीदेवी पति का नाम: सांवलाराम गृह संख्या : 207 उम्र : 41 लिंग : महिला	फोटो उपलब्ध	612	NAE0032649	निर्वाचक का नाम : गवरी कंवर पति का नाम: सोमतसिंह गृह संख्या : 207 उम्र : 37 लिंग : महिला	फोटो उपलब्ध	613	NAE0236273	निर्वाचक का नाम : उतमराम पिता का नाम: मानाराम गृह संख्या : 207 उम्र : 37 लिंग : पुरुष	फोटो उपलब्ध
614	NAE0868844	निर्वाचक का नाम : सुबटी देवी पति का नाम: अर्जुन सिंह गृह संख्या : 207 उम्र : 36 लिंग : महिला	फोटो उपलब्ध	615	NAE0987990	निर्वाचक का नाम : महेन्द्र कुमार पिता का नाम: मानाराम गृह संख्या : 207 उम्र : 35 लिंग : पुरुष	फोटो उपलब्ध	616	RJ/22/172/282809	निर्वाचक का नाम : मूंगा पिता का नाम: जगु गृह संख्या : 208 उम्र : 62 लिंग : पुरुष	फोटो उपलब्ध
617	RJ/22/172/282734	निर्वाचक का नाम : मोकी पति का नाम: मूंगा गृह संख्या : 208 उम्र : 56 लिंग : महिला	फोटो उपलब्ध	618	NAE1121771	निर्वाचक का नाम : पांचाराम पिता का नाम: मूंगा राम गृह संख्या : 208 उम्र : 29 लिंग : पुरुष	फोटो उपलब्ध	619	NAE1350826	निर्वाचक का नाम : छगना राम पिता का नाम: मूंगा राम गृह संख्या : 208 उम्र : 26 लिंग : पुरुष	फोटो उपलब्ध
620	NAE1757871	निर्वाचक का नाम : दिनेश कुमार पिता का नाम: मूंगा राम गृह संख्या : 208 उम्र : 23 लिंग : पुरुष	फोटो उपलब्ध	621	NAE2182764	निर्वाचक का नाम : दीपाराम पिता का नाम: जगा राम गृह संख्या : 209 उम्र : 57 लिंग : पुरुष	फोटो उपलब्ध	622	NAE2182715	निर्वाचक का नाम : झमका देवी पति का नाम: दीपा राम गृह संख्या : 209 उम्र : 55 लिंग : महिला	फोटो उपलब्ध
623	NAE0217729	निर्वाचक का नाम : दुधा पिता का नाम: जगु गृह संख्या : 209 उम्र : 45 लिंग : पुरुष	फोटो उपलब्ध	624	KLC1606342	निर्वाचक का नाम : टीपुदेवी पति का नाम: बुधाराम गृह संख्या : 209 उम्र : 43 लिंग : महिला	फोटो उपलब्ध	625	NAE0373803	निर्वाचक का नाम : किशनाराम पिता का नाम: जगू राम गृह संख्या : 209 उम्र : 42 लिंग : पुरुष	फोटो उपलब्ध
626	NAE0750802	निर्वाचक का नाम : झीणीदेवी पति का नाम: किशना राम गृह संख्या : 209 उम्र : 31 लिंग : महिला	फोटो उपलब्ध	627	NAE1604198	निर्वाचक का नाम : शरण पति का नाम: महेंद्र कुमार गृह संख्या : 209 उम्र : 30 लिंग : महिला	फोटो उपलब्ध	628	NAE2117968	निर्वाचक का नाम : देशु देवी पति का नाम: खेताराम गृह संख्या : 209 उम्र : 24 लिंग : महिला	फोटो उपलब्ध
629	NAE2117976	निर्वाचक का नाम : खेताराम पिता का नाम: दीपाराम गृह संख्या : 209 उम्र : 22 लिंग : पुरुष	फोटो उपलब्ध	630	NAE1976521	निर्वाचक का नाम : सविता कुमारी पिता का नाम: दूधा राम गृह संख्या : 209 उम्र : 20 लिंग : महिला	फोटो उपलब्ध	631	RJ/22/172/282566	निर्वाचक का नाम : जैसा पिता का नाम: हंसा गृह संख्या : 210 उम्र : 60 लिंग : पुरुष	फोटो उपलब्ध
632	RJ/22/172/282592	निर्वाचक का नाम : जोईता पिता का नाम: हंसा गृह संख्या : 210 उम्र : 57 लिंग : पुरुष	फोटो उपलब्ध	633	NAE1624345	निर्वाचक का नाम : सुबटी देवी पति का नाम: जोईता राम गृह संख्या : 210 उम्र : 55 लिंग : महिला	फोटो उपलब्ध	634	RJ/22/172/282587	निर्वाचक का नाम : जगू पति का नाम: जैसा गृह संख्या : 210 उम्र : 55 लिंग : महिला	फोटो उपलब्ध
635	RJ/22/172/282507	निर्वाचक का नाम : डामराराम पिता का नाम: हंसा राम गृह संख्या : 210 उम्र : 51 लिंग : पुरुष	फोटो उपलब्ध	636	RJ/22/172/283042	निर्वाचक का नाम : भंवरीदेवी पति का नाम: डामराराम गृह संख्या : 210 उम्र : 49 लिंग : महिला	फोटो उपलब्ध	637	NAE0032193	निर्वाचक का नाम : मफरी पति का नाम: जबराराम गृह संख्या : 210 उम्र : 42 लिंग : महिला	फोटो उपलब्ध

638	KLC2049419	निर्वाचक का नाम : छतरा राम रोहीण पिता का नाम: हंसा राम गृह संख्या : 210 उम्र : 39 लिंग : पुरुष	फोटो उपलब्ध	639	NAE0373811	निर्वाचक का नाम : ममतादेवी पति का नाम: छतराराम गृह संख्या : 210 उम्र : 36 लिंग : महिला	फोटो उपलब्ध	640	NAE2201309	निर्वाचक का नाम : होली देवी पति का नाम: सरजन राम गृह संख्या : 210 उम्र : 28 लिंग : महिला	फोटो उपलब्ध
641	NAE2201267	निर्वाचक का नाम : पूजा पति का नाम: श्रवण कुमार गृह संख्या : 210 उम्र : 27 लिंग : महिला	फोटो उपलब्ध	642	NAE1424944	निर्वाचक का नाम : श्रवण कुमार पिता का नाम: डामरा राम गृह संख्या : 210 उम्र : 26 लिंग : पुरुष	फोटो उपलब्ध	643	NAE1695014	निर्वाचक का नाम : ममता देवी पति का नाम: सुरेश कुमार गृह संख्या : 210 उम्र : 26 लिंग : महिला	फोटो उपलब्ध
644	NAE2083673	निर्वाचक का नाम : कमला देवी पति का नाम: अशोक कुमार गृह संख्या : 210 उम्र : 26 लिंग : महिला	फोटो उपलब्ध	645	NAE1571777	निर्वाचक का नाम : सरजन राम पिता का नाम: जोयता राम गृह संख्या : 210 उम्र : 25 लिंग : पुरुष	फोटो उपलब्ध	646	NAE1677350	निर्वाचक का नाम : अशोक कुमार पिता का नाम: डामरा राम गृह संख्या : 210 उम्र : 24 लिंग : पुरुष	फोटो उपलब्ध
647	NAE1695022	निर्वाचक का नाम : नाञ्जिराम पिता का नाम: जैसाराम गृह संख्या : 210 उम्र : 23 लिंग : पुरुष	फोटो उपलब्ध	648	RJ/22/172/282237	निर्वाचक का नाम : अमरा पिता का नाम: धर्मा गृह संख्या : 211 उम्र : 70 लिंग : पुरुष	फोटो उपलब्ध	649	RJ/22/172/282434	निर्वाचक का नाम : झीणी पति का नाम: अमरा गृह संख्या : 211 उम्र : 65 लिंग : महिला	फोटो उपलब्ध
650	RJ/22/172/282238	निर्वाचक का नाम : केरा पिता का नाम: धर्मा गृह संख्या : 211 उम्र : 60 लिंग : पुरुष	फोटो उपलब्ध	651	RJ/22/172/282065	निर्वाचक का नाम : सुकी पति का नाम: केरा गृह संख्या : 211 उम्र : 57 लिंग : महिला	फोटो उपलब्ध	652	KLC1606359	निर्वाचक का नाम : सावंला पिता का नाम: अमराराम गृह संख्या : 211 उम्र : 46 लिंग : पुरुष	फोटो उपलब्ध
653	KLC1606367	निर्वाचक का नाम : पंखु पति का नाम: सावंला गृह संख्या : 211 उम्र : 45 लिंग : महिला	फोटो उपलब्ध	654	NAE2168011	निर्वाचक का नाम : सुबटी देवी पति का नाम: जबराम गृह संख्या : 211 उम्र : 26 लिंग : महिला	फोटो उपलब्ध	655	NAE1545961	निर्वाचक का नाम : बगदी कुमारी पिता का नाम: सावंला राम गृह संख्या : 211 उम्र : 25 लिंग : महिला	फोटो उपलब्ध
656	NAE1707355	निर्वाचक का नाम : जबराम पिता का नाम: केरा राम गृह संख्या : 211 उम्र : 24 लिंग : पुरुष	फोटो उपलब्ध	657	NAE1765270	निर्वाचक का नाम : गोपा राम पिता का नाम: सावंला राम गृह संख्या : 211 उम्र : 22 लिंग : पुरुष	फोटो उपलब्ध	658	NAE2168938	निर्वाचक का नाम : छगना राम पिता का नाम: केरा राम गृह संख्या : 211 उम्र : 20 लिंग : पुरुष	फोटो उपलब्ध
659	NAE2168946	निर्वाचक का नाम : प्रेमा राम पिता का नाम: सावंला राम गृह संख्या : 211 उम्र : 19 लिंग : पुरुष	फोटो उपलब्ध	660	RJ/22/172/282537	निर्वाचक का नाम : खुशाल सिंह पिता का नाम: मोहबत सिंह गृह संख्या : 212 उम्र : 87 लिंग : पुरुष	फोटो उपलब्ध	661	RJ/22/172/282491	निर्वाचक का नाम : छगन पति का नाम: खुशाल सिंह गृह संख्या : 212 उम्र : 85 लिंग : महिला	फोटो उपलब्ध
662	RJ/22/172/282810	निर्वाचक का नाम : चम्पा पति का नाम: प्रताप सिंह गृह संख्या : 212 उम्र : 67 लिंग : महिला	फोटो उपलब्ध	663	KLC1771484	निर्वाचक का नाम : ओबसिंह पिता का नाम: खुशाल सिंह गृह संख्या : 212 उम्र : 50 लिंग : पुरुष	फोटो उपलब्ध	664	KLC1771492	निर्वाचक का नाम : मफरी पति का नाम: ओबसिंह गृह संख्या : 212 उम्र : 49 लिंग : महिला	फोटो उपलब्ध
665	KLC2049427	निर्वाचक का नाम : सोमतासिंह पिता का नाम: खुशाल सिंह गृह संख्या : 212 उम्र : 45 लिंग : पुरुष	फोटो उपलब्ध	666	KLC2049435	निर्वाचक का नाम : अर्जुनसिंह पिता का नाम: प्रतापसिंह गृह संख्या : 212 उम्र : 43 लिंग : पुरुष	फोटो उपलब्ध	667	KLC2049476	निर्वाचक का नाम : कंकर पति का नाम: वागसिंह गृह संख्या : 212 उम्र : 42 लिंग : महिला	फोटो उपलब्ध

668	NAE1350586	निर्वाचक का नाम : हीर सिंह पिता का नाम: प्रताप सिंह गृह संख्या : 212 उम्र : 31 लिंग : पुरुष	फोटो उपलब्ध	669	NAE1677376	निर्वाचक का नाम : भागू कंवर पति का नाम: हीर सिंह गृह संख्या : 212 उम्र : 30 लिंग : महिला	फोटो उपलब्ध	670	NAE1771187	निर्वाचक का नाम : गोपाल सिंह पिता का नाम: ओब सिंह गृह संख्या : 212 उम्र : 23 लिंग : पुरुष	फोटो उपलब्ध
671	NAE2002178	निर्वाचक का नाम : पूर्ण सिंह पिता का नाम: वाग सिंह गृह संख्या : 212 उम्र : 22 लिंग : पुरुष	फोटो उपलब्ध	672	RJ/22/172/282110	निर्वाचक का नाम : पाबू सिंह पिता का नाम: सरदार सिंह गृह संख्या : 213 उम्र : 75 लिंग : पुरुष	फोटो उपलब्ध	673	KLC2049443	निर्वाचक का नाम : चन्दनसिंह पिता का नाम: पाबूसिंह गृह संख्या : 213 उम्र : 44 लिंग : पुरुष	फोटो उपलब्ध
674	NAE0365312	निर्वाचक का नाम : उतम सिंह पिता का नाम: पाबू सिंह गृह संख्या : 213 उम्र : 40 लिंग : पुरुष	फोटो उपलब्ध	675	NAE0988014	निर्वाचक का नाम : जनता कंवर पति का नाम: चन्दन सिंह गृह संख्या : 213 उम्र : 33 लिंग : महिला	फोटो उपलब्ध	676	NAE0988006	निर्वाचक का नाम : भागेश्री पति का नाम: उत्तम सिंह गृह संख्या : 213 उम्र : 31 लिंग : महिला	फोटो उपलब्ध
677	RJ/22/172/282015	निर्वाचक का नाम : मूंगी पति का नाम: गुल सिंह गृह संख्या : 214 उम्र : 75 लिंग : महिला	फोटो उपलब्ध	678	RJ/22/172/282425	निर्वाचक का नाम : दलपतसिंह पिता का नाम: गुल सिंह गृह संख्या : 214 उम्र : 61 लिंग : पुरुष	फोटो उपलब्ध	679	KLC1771500	निर्वाचक का नाम : रसाल कंवर पति का नाम: दलपत सिंह गृह संख्या : 214 उम्र : 55 लिंग : महिला	फोटो उपलब्ध
680	KLC1771518	निर्वाचक का नाम : शैतानसिंह पिता का नाम: गुलसिंह गृह संख्या : 214 उम्र : 44 लिंग : पुरुष	फोटो उपलब्ध	681	NAE0342154	निर्वाचक का नाम : कंकर देवी पति का नाम: शैतान सिंह गृह संख्या : 214 उम्र : 40 लिंग : महिला	फोटो उपलब्ध	682	NAE1210897	निर्वाचक का नाम : नारायण सिंह पिता का नाम: दलपत सिंह गृह संख्या : 214 उम्र : 28 लिंग : पुरुष	फोटो उपलब्ध
683	NAE1677392	निर्वाचक का नाम : नीतू कंवर पति का नाम: पृथ्वी सिंह गृह संख्या : 214 उम्र : 27 लिंग : महिला	फोटो उपलब्ध	684	RJ/22/172/282735	निर्वाचक का नाम : सुजान सिंह पिता का नाम: सरदार सिंह गृह संख्या : 215 उम्र : 83 लिंग : पुरुष	फोटो उपलब्ध	685	RJ/22/172/283004	निर्वाचक का नाम : सेलू पति का नाम: सुजान सिंह गृह संख्या : 215 उम्र : 75 लिंग : महिला	फोटो उपलब्ध
686	NAE1922913	निर्वाचक का नाम : पुरी कंवर पति का नाम: भेरू सिंह गृह संख्या : 215 उम्र : 61 लिंग : महिला	फोटो उपलब्ध	687	KLC1606383	निर्वाचक का नाम : ओबसिंह पिता का नाम: सुजानसिंह गृह संख्या : 215 उम्र : 45 लिंग : पुरुष	फोटो उपलब्ध	688	NAE0236240	निर्वाचक का नाम : सुआ कंवर पति का नाम: ओब सिंह गृह संख्या : 215 उम्र : 43 लिंग : महिला	फोटो उपलब्ध
689	NAE0783191	निर्वाचक का नाम : उतम सिंह पिता का नाम: सुजान सिंह गृह संख्या : 215 उम्र : 37 लिंग : पुरुष	फोटो उपलब्ध	690	NAE0916775	निर्वाचक का नाम : मदन सिंह पिता का नाम: भेरसिंह गृह संख्या : 215 उम्र : 37 लिंग : पुरुष	फोटो उपलब्ध	691	NAE0596114	निर्वाचक का नाम : जगमाल सिंह पिता का नाम: भेर सिंह गृह संख्या : 215 उम्र : 35 लिंग : पुरुष	फोटो उपलब्ध
692	NAE1241652	निर्वाचक का नाम : पंखू कंवर पति का नाम: उत्तम सिंह गृह संख्या : 215 उम्र : 30 लिंग : महिला	फोटो उपलब्ध	693	NAE1571595	निर्वाचक का नाम : पंखू कंवर पति का नाम: मदन सिंह गृह संख्या : 215 उम्र : 27 लिंग : महिला	फोटो उपलब्ध	694	NAE1674928	निर्वाचक का नाम : सोमत सिंह पिता का नाम: भेरू सिंह गृह संख्या : 215 उम्र : 23 लिंग : पुरुष	फोटो उपलब्ध
695	NAE1916634	निर्वाचक का नाम : नीतू कंवर पति का नाम: सोमत सिंह गृह संख्या : 215 उम्र : 23 लिंग : महिला	फोटो उपलब्ध	696	RJ/22/172/282738	निर्वाचक का नाम : मथरा पति का नाम: तेज सिंह गृह संख्या : 216 उम्र : 67 लिंग : महिला	फोटो उपलब्ध	697	NAE0405753	निर्वाचक का नाम : केलादेवी पति का नाम: भंवरसिंह गृह संख्या : 216 उम्र : 51 लिंग : महिला	फोटो उपलब्ध

698	NAE0596122	निर्वाचक का नाम : महेन्द्र सिंह पिता का नाम: तेज सिंह गृह संख्या : 216 उम्र : 34 लिंग : पुरुष	फोटो उपलब्ध	699	NAE1443043	निर्वाचक का नाम : गोपाल सिंह पिता का नाम: तेज सिंह गृह संख्या : 216 उम्र : 28 लिंग : पुरुष	फोटो उपलब्ध	700	NAE1523646	निर्वाचक का नाम : इंद्र कुंवर पति का नाम: महेन्द्र सिंग गृह संख्या : 216 उम्र : 27 लिंग : महिला	फोटो उपलब्ध
701	NAE1677806	निर्वाचक का नाम : ममता कंवर पति का नाम: गोपाल सिंह गृह संख्या : 216 उम्र : 25 लिंग : महिला	फोटो उपलब्ध	702	NAE0596148	निर्वाचक का नाम : जसी देवी पति का नाम: बलवन्ताराम गृह संख्या : 219 उम्र : 40 लिंग : महिला	फोटो उपलब्ध	703	NAE0596130	निर्वाचक का नाम : आम्बाराम पिता का नाम: भूपाराम गृह संख्या : 219 उम्र : 35 लिंग : पुरुष	फोटो उपलब्ध
704	NAE1241678	निर्वाचक का नाम : महेन्द्रा कुमार पिता का नाम: दीपा राम गृह संख्या : 219 उम्र : 31 लिंग : पुरुष	फोटो उपलब्ध	705	NAE1241660	निर्वाचक का नाम : फैन्शी देवी पति का नाम: नहेन्द्र गृह संख्या : 219 उम्र : 30 लिंग : महिला	फोटो उपलब्ध	706	NAE1241694	निर्वाचक का नाम : सुरेश कुमार पिता का नाम: जैसा राम गृह संख्या : 219 उम्र : 30 लिंग : पुरुष	फोटो उपलब्ध
707	NAE1241710	निर्वाचक का नाम : पृथ्वी सिंह पिता का नाम: दलपत सिंह गृह संख्या : 219 उम्र : 29 लिंग : पुरुष	फोटो उपलब्ध	708	NAE1241686	निर्वाचक का नाम : महेन्द्र कुमार पिता का नाम: जैसा राम गृह संख्या : 219 उम्र : 28 लिंग : पुरुष	फोटो उपलब्ध	709	NAE1241728	निर्वाचक का नाम : जीतेन्द्र सिंह पिता का नाम: तेज सिंह गृह संख्या : 219 उम्र : 27 लिंग : पुरुष	फोटो उपलब्ध

710	NAE1627488	निर्वाचक का नाम : समरथा राम पिता का नाम: गणेश राम गृह संख्या : 217 उम्र : 70 लिंग : पुरुष	फोटो उपलब्ध	711	RJ/22/172/282056	निर्वाचक का नाम : ओटी देवी पति का नाम: समरथा राम गृह संख्या : 217 उम्र : 58 लिंग : महिला	फोटो उपलब्ध	712	RJ/22/172/282051	निर्वाचक का नाम : मफरी देवी पति का नाम: मसराराम गृह संख्या : 217 उम्र : 55 लिंग : महिला	फोटो उपलब्ध
713	NAE0288324	निर्वाचक का नाम : जगदीश कुमार पिता का नाम: समरथा राम गृह संख्या : 217 उम्र : 35 लिंग : पुरुष	फोटो उपलब्ध	714	NAE1085042	निर्वाचक का नाम : संतोष देवी पति का नाम: जगदीश कुमार गृह संख्या : 217 उम्र : 30 लिंग : महिला	फोटो उपलब्ध	715	RJ/22/172/282055	निर्वाचक का नाम : सुकी पति का नाम: राणा गृह संख्या : 218 उम्र : 70 लिंग : महिला	फोटो उपलब्ध
716	NAE0434266	निर्वाचक का नाम : जीता राम पुरोहित पिता का नाम: राणा राम पुरोहित गृह संख्या : 218 उम्र : 34 लिंग : पुरुष	फोटो उपलब्ध	717	NAE1350685	निर्वाचक का नाम : रसाल देवी पति का नाम: जीता राम गृह संख्या : 218 उम्र : 31 लिंग : महिला	फोटो उपलब्ध	718	NAE1350966	निर्वाचक का नाम : झाला राम पिता का नाम: राणा राम गृह संख्या : 218 उम्र : 28 लिंग : पुरुष	फोटो उपलब्ध
719	RJ/22/172/282812	निर्वाचक का नाम : माधा पिता का नाम: सोना गृह संख्या : 219 उम्र : 79 लिंग : पुरुष	फोटो उपलब्ध	720	NAE1707264	निर्वाचक का नाम : शांति देवी पति का नाम: माधा राम गृह संख्या : 219 उम्र : 78 लिंग : महिला	फोटो उपलब्ध	721	RJ/22/172/282745	निर्वाचक का नाम : देवू पति का नाम: भूपा गृह संख्या : 219 उम्र : 65 लिंग : महिला	फोटो उपलब्ध
722	RJ/22/172/282746	निर्वाचक का नाम : रेखा पिता का नाम: सोना गृह संख्या : 219 उम्र : 61 लिंग : पुरुष	फोटो उपलब्ध	723	RJ/22/172/282747	निर्वाचक का नाम : अमिया देवी पति का नाम: रेखा गृह संख्या : 219 उम्र : 60 लिंग : महिला	फोटो उपलब्ध	724	KLC1606391	निर्वाचक का नाम : बलवंताराम पिता का नाम: माधाराम गृह संख्या : 219 उम्र : 43 लिंग : पुरुष	फोटो उपलब्ध
725	NAE0289017	निर्वाचक का नाम : भेराराम पिता का नाम: भूपाराम गृह संख्या : 219 उम्र : 36 लिंग : पुरुष	फोटो उपलब्ध	726	NAE0750810	निर्वाचक का नाम : शेताराम पिता का नाम: रेखाराम गृह संख्या : 219 उम्र : 31 लिंग : पुरुष	फोटो उपलब्ध	727	NAE1170703	निर्वाचक का नाम : टमका देवी पति का नाम: भैरा राम गृह संख्या : 219 उम्र : 31 लिंग : महिला	फोटो उपलब्ध
728	NAE1210913	निर्वाचक का नाम : भावना पति का नाम: शैता राम गृह संख्या : 219 उम्र : 29 लिंग : महिला	फोटो उपलब्ध	729	NAE1210905	निर्वाचक का नाम : गोपाराम पुरोहित पिता का नाम: श्री रेखाराम पुरोहित गृह संख्या : 219 उम्र : 29 लिंग : पुरुष	फोटो उपलब्ध	730	NAE0783183	निर्वाचक का नाम : सजना पति का नाम: सबा गृह संख्या : 220 उम्र : 81 लिंग : महिला	फोटो उपलब्ध
731	KLC1606417	निर्वाचक का नाम : भमरी पति का नाम: छोगा गृह संख्या : 220 उम्र : 74 लिंग : महिला	फोटो उपलब्ध	732	KLC1606409	निर्वाचक का नाम : मोवन पति का नाम: हंजाराम गृह संख्या : 220 उम्र : 49 लिंग : महिला	फोटो उपलब्ध	733	NAE0131581	निर्वाचक का नाम : शंकराराम पिता का नाम: सवाराम गृह संख्या : 220 उम्र : 48 लिंग : पुरुष	फोटो उपलब्ध
734	NAE0131599	निर्वाचक का नाम : फुलाराम पिता का नाम: सवाराम गृह संख्या : 220 उम्र : 46 लिंग : पुरुष	फोटो उपलब्ध	735	NAE0032631	निर्वाचक का नाम : गोमती पति का नाम: शंकराराम गृह संख्या : 220 उम्र : 38 लिंग : महिला	फोटो उपलब्ध	736	NAE0131607	निर्वाचक का नाम : लीला पति का नाम: फुलाराम गृह संख्या : 220 उम्र : 38 लिंग : महिला	फोटो उपलब्ध
737	NAE0131573	निर्वाचक का नाम : शंकराराम पिता का नाम: छोगाराम गृह संख्या : 220 उम्र : 37 लिंग : पुरुष	फोटो उपलब्ध	738	NAE1170794	निर्वाचक का नाम : बचना राम पिता का नाम: श्री छोगा राम गृह संख्या : 220 उम्र : 31 लिंग : पुरुष	फोटो उपलब्ध	739	NAE1830041	निर्वाचक का नाम : लक्ष्मी राजपुरोहित पति का नाम: शंकरा राम गृह संख्या : 220 उम्र : 27 लिंग : महिला	फोटो उपलब्ध

740	RJ/22/172/282748	निर्वाचक का नाम : रामा पिता का नाम: जूठा गृह संख्या : 221 उम्र : 67 लिंग : पुरुष	फोटो उपलब्ध	741	RJ/22/172/282749	निर्वाचक का नाम : उगी पति का नाम: रामा गृह संख्या : 221 उम्र : 65 लिंग : महिला	फोटो उपलब्ध	742	NAE0373829	निर्वाचक का नाम : मोटाराम पिता का नाम: रामाराम गृह संख्या : 221 उम्र : 36 लिंग : पुरुष	फोटो उपलब्ध
743	NAE0596163	निर्वाचक का नाम : माफी देवी पति का नाम: निम्बाराम गृह संख्या : 222 उम्र : 36 लिंग : महिला	फोटो उपलब्ध	744	NAE0596155	निर्वाचक का नाम : केली देवी पति का नाम: गोवाराम गृह संख्या : 222 उम्र : 32 लिंग : महिला	फोटो उपलब्ध	745	NAE0596171	निर्वाचक का नाम : हिर सिंह पिता का नाम: राम सिंह गृह संख्या : 223 उम्र : 40 लिंग : पुरुष	फोटो उपलब्ध
746	NAE1241785	निर्वाचक का नाम : कालाराम पुरोहित पिता का नाम: माधाराम गृह संख्या : 223 उम्र : 29 लिंग : पुरुष	फोटो उपलब्ध	747	NAE1241801	निर्वाचक का नाम : लीला वाली पति का नाम: मोटा राम गृह संख्या : 223 उम्र : 29 लिंग : महिला	फोटो उपलब्ध	748	NAE1241751	निर्वाचक का नाम : संगीता देवी पति का नाम: मूलाराम गृह संख्या : 223 उम्र : 29 लिंग : महिला	फोटो उपलब्ध
749	NAE1241777	निर्वाचक का नाम : सतीदेवी पति का नाम: आम्बा राम गृह संख्या : 223 उम्र : 29 लिंग : महिला	फोटो उपलब्ध	750	NAE1241769	निर्वाचक का नाम : सुरेश कुमार पिता का नाम: बगदा राम गृह संख्या : 223 उम्र : 28 लिंग : पुरुष	फोटो उपलब्ध	751	NAE1241736	निर्वाचक का नाम : कुमारी कँवर पति का नाम: हीर सिंह गृह संख्या : 223 उम्र : 27 लिंग : महिला	फोटो उपलब्ध
752	NAE1241793	निर्वाचक का नाम : गोपा राम पिता का नाम: रामा राम गृह संख्या : 223 उम्र : 27 लिंग : पुरुष	फोटो उपलब्ध								

753	RJ/22/172/282156	निर्वाचक का नाम : समरथा पिता का नाम: पीरा गृह संख्या : 222 उम्र : 55 लिंग : पुरुष	फोटो उपलब्ध	754	RJ/22/172/283015	निर्वाचक का नाम : पंखू पति का नाम: मूंगा गृह संख्या : 222 उम्र : 54 लिंग : महिला	फोटो उपलब्ध	755	RJ/22/172/282090	निर्वाचक का नाम : समू पति का नाम: समरथा गृह संख्या : 222 उम्र : 53 लिंग : महिला	फोटो उपलब्ध
756	RJ/22/172/282751	निर्वाचक का नाम : मूंगा पिता का नाम: पीरा गृह संख्या : 222 उम्र : 53 लिंग : पुरुष	फोटो उपलब्ध	757	NAE0289025	निर्वाचक का नाम : दूधाराम पिता का नाम: पीराराम गृह संख्या : 222 उम्र : 48 लिंग : पुरुष	फोटो उपलब्ध	758	KLC1606425	निर्वाचक का नाम : निम्बाराम पिता का नाम: पीराराम गृह संख्या : 222 उम्र : 46 लिंग : पुरुष	फोटो उपलब्ध
759	NAE0032227	निर्वाचक का नाम : जैसाराम पिता का नाम: पीराराम गृह संख्या : 222 उम्र : 44 लिंग : पुरुष	फोटो उपलब्ध	760	NAE0288076	निर्वाचक का नाम : गुनी देवी पति का नाम: दूधाराम गृह संख्या : 222 उम्र : 42 लिंग : महिला	फोटो उपलब्ध	761	NAE0288084	निर्वाचक का नाम : सोपू देवी पति का नाम: जैसाराम गृह संख्या : 222 उम्र : 38 लिंग : महिला	फोटो उपलब्ध
762	NAE1170711	निर्वाचक का नाम : गोवा राम पिता का नाम: समरथा राम गृह संख्या : 222 उम्र : 29 लिंग : पुरुष	फोटो उपलब्ध	763	RJ/22/172/282466	निर्वाचक का नाम : राम सिंह पिता का नाम: बादर सिंह गृह संख्या : 223 उम्र : 77 लिंग : पुरुष	फोटो उपलब्ध	764	RJ/22/172/282490	निर्वाचक का नाम : मोहन पति का नाम: राम सिंह गृह संख्या : 223 उम्र : 75 लिंग : महिला	फोटो उपलब्ध
765	NAE0287979	निर्वाचक का नाम : आम्बसिंह पिता का नाम: रामसिंह गृह संख्या : 223 उम्र : 47 लिंग : पुरुष	फोटो उपलब्ध	766	KLC1606433	निर्वाचक का नाम : सूरज पति का नाम: आम्बसिंह गृह संख्या : 223 उम्र : 45 लिंग : महिला	फोटो उपलब्ध	767	RJ/22/172/282213	निर्वाचक का नाम : करणा पिता का नाम: जुठारा जी गृह संख्या : 224 उम्र : 61 लिंग : पुरुष	फोटो उपलब्ध
768	RJ/22/172/282753	निर्वाचक का नाम : नाथी पति का नाम: करणा गृह संख्या : 224 उम्र : 60 लिंग : महिला	फोटो उपलब्ध	769	RJ/22/172/282814	निर्वाचक का नाम : मन्जू देवी पति का नाम: भावाराम गृह संख्या : 224 उम्र : 53 लिंग : महिला	फोटो उपलब्ध	770	RJ/22/172/282813	निर्वाचक का नाम : भावाराम पिता का नाम: जुठाराम गृह संख्या : 224 उम्र : 52 लिंग : पुरुष	फोटो उपलब्ध
771	KLC2114528	निर्वाचक का नाम : वचनाराम पिता का नाम: जुठाराम गृह संख्या : 224 उम्र : 48 लिंग : पुरुष	फोटो उपलब्ध	772	KLC1843176	निर्वाचक का नाम : प्यारी पति का नाम: वचनाराम गृह संख्या : 224 उम्र : 46 लिंग : महिला	फोटो उपलब्ध	773	NAE0210252	निर्वाचक का नाम : बधाराम पिता का नाम: करनाराम गृह संख्या : 224 उम्र : 39 लिंग : पुरुष	फोटो उपलब्ध
774	NAE0235929	निर्वाचक का नाम : भूरी देवी पति का नाम: बधाराम गृह संख्या : 224 उम्र : 37 लिंग : महिला	फोटो उपलब्ध	775	NAE0988022	निर्वाचक का नाम : जोति देवी पति का नाम: पारसाराम गृह संख्या : 224 उम्र : 35 लिंग : महिला	फोटो उपलब्ध	776	NAE0750828	निर्वाचक का नाम : पारसाराम पिता का नाम: करनाराम गृह संख्या : 224 उम्र : 31 लिंग : पुरुष	फोटो उपलब्ध
777	NAE1085059	निर्वाचक का नाम : चेताराम पिता का नाम: करनाराम गृह संख्या : 224 उम्र : 30 लिंग : पुरुष	फोटो उपलब्ध	778	NAE1571660	निर्वाचक का नाम : ममता देवी पति का नाम: चैता राम गृह संख्या : 224 उम्र : 25 लिंग : महिला	फोटो उपलब्ध	779	NAE2205946	निर्वाचक का नाम : प्रभु राम पिता का नाम: वचना राम गृह संख्या : 224 उम्र : 19 लिंग : पुरुष	फोटो उपलब्ध
780	NAE0596189	निर्वाचक का नाम : गुलाबी कवर पति का नाम: गुमान सिंह गृह संख्या : 225 उम्र : 37 लिंग : महिला	फोटो उपलब्ध	781	NAE0596197	निर्वाचक का नाम : गुलाबी कवर पति का नाम: बाग सिंह गृह संख्या : 226 उम्र : 34 लिंग : महिला	फोटो उपलब्ध	782	NAE1523422	निर्वाचक का नाम : पारसाराम पिता का नाम: केसा राम गृह संख्या : लूणावास उम्र : 25 लिंग : पुरुष	फोटो उपलब्ध

783	NAE1674720	निर्वाचक का नाम : देशु देवी पति का नाम: पांचा राम गृह संख्या : 208 उम्र : 29 लिंग : महिला	फोटो उपलब्ध	784	RJ/22/172/282580	निर्वाचक का नाम : पहाड सिंह पिता का नाम: पीथ सिंह गृह संख्या : 225 उम्र : 60 लिंग : पुरुष	फोटो उपलब्ध	785	RJ/22/172/282133	निर्वाचक का नाम : पंखी पति का नाम: पहाड सिंह गृह संख्या : 225 उम्र : 58 लिंग : महिला	फोटो उपलब्ध
786	RJ/22/172/282217	निर्वाचक का नाम : भंबर सिंह पिता का नाम: पीथ सिंह गृह संख्या : 225 उम्र : 56 लिंग : पुरुष	फोटो उपलब्ध	787	NAE1626720	निर्वाचक का नाम : वाग सिंह पिता का नाम: पीथ सिंह गृह संख्या : 225 उम्र : 54 लिंग : पुरुष	फोटो उपलब्ध	788	RJ/22/172/282276	निर्वाचक का नाम : बसन सिंह पिता का नाम: पीथ सिंह गृह संख्या : 225 उम्र : 53 लिंग : पुरुष	फोटो उपलब्ध
789	KLC1376755	निर्वाचक का नाम : टमका पति का नाम: बाग सिंह गृह संख्या : 225 उम्र : 49 लिंग : महिला	फोटो उपलब्ध	790	KLC1771526	निर्वाचक का नाम : उचा पति का नाम: भंवर सिंह गृह संख्या : 225 उम्र : 49 लिंग : महिला	फोटो उपलब्ध	791	KLC1606441	निर्वाचक का नाम : गुमानसिंह पिता का नाम: पीथसिंह गृह संख्या : 225 उम्र : 46 लिंग : पुरुष	फोटो उपलब्ध
792	NAE0236208	निर्वाचक का नाम : हंस कंवर पति का नाम: वसन्त सिंह गृह संख्या : 225 उम्र : 46 लिंग : महिला	फोटो उपलब्ध	793	NAE0236232	निर्वाचक का नाम : माधू सिंह पिता का नाम: पहाड सिंह गृह संख्या : 225 उम्र : 39 लिंग : पुरुष	फोटो उपलब्ध	794	NAE0988048	निर्वाचक का नाम : ईसू सिंह पिता का नाम: पहाड सिंह गृह संख्या : 225 उम्र : 35 लिंग : पुरुष	फोटो उपलब्ध
795	NAE0988055	निर्वाचक का नाम : कोल सिंह पिता का नाम: पहाड सिंह गृह संख्या : 225 उम्र : 31 लिंग : पुरुष	फोटो उपलब्ध	796	NAE0988030	निर्वाचक का नाम : मंजु कंवर पति का नाम: माधु सिंह गृह संख्या : 225 उम्र : 30 लिंग : महिला	फोटो उपलब्ध	797	NAE1121896	निर्वाचक का नाम : महेन्द्रसिंह पिता का नाम: वागसिंह गृह संख्या : 225 उम्र : 29 लिंग : पुरुष	फोटो उपलब्ध
798	NAE1571538	निर्वाचक का नाम : जीतू सिंह पिता का नाम: वाग सिंह गृह संख्या : 225 उम्र : 26 लिंग : पुरुष	फोटो उपलब्ध	799	NAE1748003	निर्वाचक का नाम : नोपी कंवर पति का नाम: ईसू सिंह गृह संख्या : 225 उम्र : 25 लिंग : महिला	फोटो उपलब्ध	800	RJ/22/172/282428	निर्वाचक का नाम : जोग सिंह पिता का नाम: पीर सिंह गृह संख्या : 226 उम्र : 53 लिंग : पुरुष	फोटो उपलब्ध
801	KLC1771534	निर्वाचक का नाम : ऊजलीकंवर पति का नाम: जोगसिंह गृह संख्या : 226 उम्र : 48 लिंग : महिला	फोटो उपलब्ध	802	KLC2114536	निर्वाचक का नाम : वागसिंह पिता का नाम: पीरसिंह गृह संख्या : 226 उम्र : 45 लिंग : पुरुष	फोटो उपलब्ध	803	NAE2191419	निर्वाचक का नाम : मुल सिंह पिता का नाम: जोग सिंह गृह संख्या : 226 उम्र : 20 लिंग : पुरुष	फोटो उपलब्ध
804	RJ/22/172/282074	निर्वाचक का नाम : दरीया पति का नाम: गम सिंह गृह संख्या : 227 उम्र : 87 लिंग : महिला	फोटो उपलब्ध	805	RJ/22/172/282815	निर्वाचक का नाम : मोड सिंह पिता का नाम: गम सिंह गृह संख्या : 227 उम्र : 60 लिंग : पुरुष	फोटो उपलब्ध	806	RJ/22/172/282200	निर्वाचक का नाम : होरम पति का नाम: मोड सिंह गृह संख्या : 227 उम्र : 57 लिंग : महिला	फोटो उपलब्ध
807	KLC1606458	निर्वाचक का नाम : हरिसिंह पिता का नाम: गमसिंह गृह संख्या : 227 उम्र : 46 लिंग : पुरुष	फोटो उपलब्ध	808	KLC1606466	निर्वाचक का नाम : पंखा पति का नाम: हरिसिंह गृह संख्या : 227 उम्र : 44 लिंग : महिला	फोटो उपलब्ध	809	KLC2182319	निर्वाचक का नाम : आम्ब सिंह पिता का नाम: गुमान सिंह गृह संख्या : 227 उम्र : 37 लिंग : पुरुष	फोटो उपलब्ध
810	NAE0032292	निर्वाचक का नाम : हविया कंवर पति का नाम: आम्ब सिंह गृह संख्या : 227 उम्र : 36 लिंग : महिला	फोटो उपलब्ध	811	NAE2085637	निर्वाचक का नाम : मदीया कंवर पति का नाम: रतन सिंह गृह संख्या : 227 उम्र : 25 लिंग : महिला	फोटो उपलब्ध	812	NAE2081974	निर्वाचक का नाम : जोशना कंवर पति का नाम: नारायण सिंह गृह संख्या : 227 उम्र : 23 लिंग : महिला	फोटो उपलब्ध

813	NAE2085959	निर्वाचक का नाम : नारायण सिंह पिता का नाम: हरी सिंह गृह संख्या : 227 उम्र : 23 लिंग : पुरुष	फोटो उपलब्ध	814	RJ/22/172/282071	निर्वाचक का नाम : भव सिंह पिता का नाम: भारत सिंह गृह संख्या : 228 उम्र : 77 लिंग : पुरुष	फोटो उपलब्ध	815	RJ/22/172/282072	निर्वाचक का नाम : सुकी पति का नाम: भव सिंह गृह संख्या : 228 उम्र : 75 लिंग : महिला	फोटो उपलब्ध
816	RJ/22/172/283010	निर्वाचक का नाम : छैल सिंह पिता का नाम: भव सिंह गृह संख्या : 228 उम्र : 51 लिंग : पुरुष	फोटो उपलब्ध	817	NAE0988063	निर्वाचक का नाम : देशु कंवर पति का नाम: छैल सिंह गृह संख्या : 228 उम्र : 38 लिंग : महिला	फोटो उपलब्ध	818	NAE1085067	निर्वाचक का नाम : नेपाल सिंह पिता का नाम: भव सिंह गृह संख्या : 228 उम्र : 29 लिंग : पुरुष	फोटो उपलब्ध
819	NAE1455831	निर्वाचक का नाम : जितेंद्र सिंह पिता का नाम: भव सिंह गृह संख्या : 228 उम्र : 26 लिंग : पुरुष	फोटो उपलब्ध	820	NAE1914787	निर्वाचक का नाम : ममता कंवर पति का नाम: जितेंद्र सिंह गृह संख्या : 228 उम्र : 23 लिंग : महिला	फोटो उपलब्ध	821	NAE1914811	निर्वाचक का नाम : टमिया कंवर पति का नाम: नेपाल सिंह गृह संख्या : 228 उम्र : 22 लिंग : महिला	फोटो उपलब्ध
822	RJ/22/172/282073	निर्वाचक का नाम : छगन पति का नाम: पाड सिंह गृह संख्या : 229 उम्र : 81 लिंग : महिला	फोटो उपलब्ध	823	KLC1606482	निर्वाचक का नाम : हरचन्दसिंह पिता का नाम: पाडसिंह गृह संख्या : 229 उम्र : 45 लिंग : पुरुष	फोटो उपलब्ध	824	KLC1605716	निर्वाचक का नाम : सूरजकंवर पति का नाम: हरचन्दसिंह गृह संख्या : 229 उम्र : 44 लिंग : महिला	फोटो उपलब्ध
825	NAE0434274	निर्वाचक का नाम : माल सिंह पिता का नाम: पहाडसिंह गृह संख्या : 229 उम्र : 33 लिंग : पुरुष	फोटो उपलब्ध	826	NAE0988071	निर्वाचक का नाम : हंजा कंवर पति का नाम: माल सिंह गृह संख्या : 229 उम्र : 30 लिंग : महिला	फोटो उपलब्ध	827	NAE2255594	निर्वाचक का नाम : कविता कंवर पिता का नाम: भव सिंह गृह संख्या : 229 उम्र : 25 लिंग : महिला	फोटो उपलब्ध
828	RJ/22/172/282465	निर्वाचक का नाम : जवार सिंह पिता का नाम: बादर सिंह गृह संख्या : 230 उम्र : 75 लिंग : पुरुष	फोटो उपलब्ध	829	RJ/22/172/282167	निर्वाचक का नाम : भमरी पति का नाम: जवार सिंह गृह संख्या : 230 उम्र : 73 लिंग : महिला	फोटो उपलब्ध	830	NAE0783167	निर्वाचक का नाम : विजयसिंह पिता का नाम: जवार सिंह गृह संख्या : 230 उम्र : 46 लिंग : पुरुष	फोटो उपलब्ध
831	NAE0881151	निर्वाचक का नाम : उषा कंवर पति का नाम: विजय सिंह गृह संख्या : 230 उम्र : 42 लिंग : महिला	फोटो उपलब्ध	832	NAE0805093	निर्वाचक का नाम : चंद्र कुंवर पति का नाम: किशोर सिंह गृह संख्या : 230 उम्र : 34 लिंग : महिला	फोटो उपलब्ध	833	RJ/22/172/282131	निर्वाचक का नाम : किशोर सिंह पिता का नाम: जवार सिंह गृह संख्या : 231 उम्र : 68 लिंग : पुरुष	फोटो उपलब्ध
834	RJ/22/172/282135	निर्वाचक का नाम : मुंगी पति का नाम: किशोर सिंह गृह संख्या : 231 उम्र : 66 लिंग : महिला	फोटो उपलब्ध	835	NAE0475194	निर्वाचक का नाम : राम सिंह पिता का नाम: किशोर सिंह गृह संख्या : 231 उम्र : 37 लिंग : पुरुष	फोटो उपलब्ध	836	NAE0988089	निर्वाचक का नाम : दरिया कंवर पति का नाम: रामसिंह गृह संख्या : 231 उम्र : 31 लिंग : महिला	फोटो उपलब्ध
837	NAE1085075	निर्वाचक का नाम : मूल सिंह पिता का नाम: किशोर सिंह गृह संख्या : 231 उम्र : 29 लिंग : पुरुष	फोटो उपलब्ध	838	NAE1424886	निर्वाचक का नाम : जनता कंवर पति का नाम: मूल सिंह गृह संख्या : 231 उम्र : 28 लिंग : महिला	फोटो उपलब्ध	839	NAE1850841	निर्वाचक का नाम : पूनम सिंह पिता का नाम: केशर सिंह गृह संख्या : 237 उम्र : 71 लिंग : पुरुष	फोटो उपलब्ध
840	NAE1850866	निर्वाचक का नाम : देशु कंवर पति का नाम: पूनम सिंह गृह संख्या : 237 उम्र : 66 लिंग : महिला	फोटो उपलब्ध	841	NAE0434282	निर्वाचक का नाम : माधोसिंह पिता का नाम: पूनमसिंह गृह संख्या : 237 उम्र : 39 लिंग : पुरुष	फोटो उपलब्ध	842	NAE0596213	निर्वाचक का नाम : महेंद्र सिंह पिता का नाम: पूनम सिंह गृह संख्या : 237 उम्र : 36 लिंग : पुरुष	फोटो उपलब्ध

843	NAE0434290	निर्वाचक का नाम : जामतसिंह पिता का नाम: पूनम सिंह गृह संख्या : 237 उम्र : 34 लिंग : पुरुष	फोटो उपलब्ध	844	NAE0596205	निर्वाचक का नाम : पाबु कंवर पति का नाम: माधो सिंह गृह संख्या : 237 उम्र : 33 लिंग : महिला	फोटो उपलब्ध	845	NAE1085083	निर्वाचक का नाम : केली कंवर पति का नाम: जामत सिंह गृह संख्या : 237 उम्र : 31 लिंग : महिला	फोटो उपलब्ध
846	NAE1872662	निर्वाचक का नाम : सुरेश सिंह पिता का नाम: पूनम सिंह गृह संख्या : 237 उम्र : 25 लिंग : पुरुष	फोटो उपलब्ध	847	KLC1771476	निर्वाचक का नाम : मथरा पति का नाम: प्रतापा गृह संख्या : 245 उम्र : 93 लिंग : महिला	फोटो उपलब्ध	848	NAE0596221	निर्वाचक का नाम : सुरेश कुमार पिता का नाम: जेठाराम गृह संख्या : 245 उम्र : 34 लिंग : पुरुष	फोटो उपलब्ध
849	NAE0596239	निर्वाचक का नाम : सैताराम पिता का नाम: दलाराम गृह संख्या : 246 उम्र : 37 लिंग : पुरुष	फोटो उपलब्ध	850	NAE0868851	निर्वाचक का नाम : किशोर सिंह पिता का नाम: जवाहर सिंह गृह संख्या : 616 उम्र : 37 लिंग : पुरुष	फोटो उपलब्ध	851	NAE1241819	निर्वाचक का नाम : इन्द्रा कंवर पति का नाम: कोल सिंह गृह संख्या : 616 उम्र : 30 लिंग : महिला	फोटो उपलब्ध
852	NAE2067619	निर्वाचक का नाम : रतन सिंह पिता का नाम: मोड सिंह गृह संख्या : लूणावास उम्र : 21 लिंग : पुरुष	फोटो उपलब्ध								

853	RJ/22/172/282482
निर्वाचक का नाम : देवा पिता का नाम: पीथा गृह संख्या : 239 उम्र : 65 लिंग : पुरुष	फोटो उपलब्ध

854	NAE1937234
निर्वाचक का नाम : नरीगा पिता का नाम: पीथा गृह संख्या : 239 उम्र : 63 लिंग : पुरुष	फोटो उपलब्ध

855	NAE0750836
निर्वाचक का नाम : जामताराम पिता का नाम: देवाराम गृह संख्या : 239 उम्र : 31 लिंग : पुरुष	फोटो उपलब्ध

856	NAE1241827
निर्वाचक का नाम : पारस देवी पति का नाम: जामता राम गृह संख्या : 239 उम्र : 30 लिंग : महिला	फोटो उपलब्ध

857	NAE1121888
निर्वाचक का नाम : पारसाराम पिता का नाम: नरिंगाराम गृह संख्या : 239 उम्र : 29 लिंग : पुरुष	फोटो उपलब्ध

858	NAE1424936
निर्वाचक का नाम : सौरम देवी पति का नाम: पारसा राम गृह संख्या : 239 उम्र : 26 लिंग : महिला	फोटो उपलब्ध

859	RJ/22/172/282206	निर्वाचक का नाम : जेठा पिता का नाम: प्रतापा गृह संख्या : 245 उम्र : 70 लिंग : पुरुष	फोटो उपलब्ध	860	RJ/22/172/282087	निर्वाचक का नाम : टीपू पति का नाम: जेठा गृह संख्या : 245 उम्र : 67 लिंग : महिला	फोटो उपलब्ध	861	RJ/22/172/282755	निर्वाचक का नाम : जोड़ता पिता का नाम: प्रतापा गृह संख्या : 245 उम्र : 67 लिंग : पुरुष	फोटो उपलब्ध
862	RJ/22/172/282756	निर्वाचक का नाम : मफरी पति का नाम: जोता गृह संख्या : 245 उम्र : 65 लिंग : महिला	फोटो उपलब्ध	863	KLC1771542	निर्वाचक का नाम : कृष्ण पिता का नाम: प्रतापा गृह संख्या : 245 उम्र : 55 लिंग : पुरुष	फोटो उपलब्ध	864	RJ/22/172/282824	निर्वाचक का नाम : अर्जुन पिता का नाम: प्रतापा गृह संख्या : 245 उम्र : 51 लिंग : पुरुष	फोटो उपलब्ध
865	KLC1771559	निर्वाचक का नाम : झीणी पति का नाम: अर्जुन गृह संख्या : 245 उम्र : 46 लिंग : महिला	फोटो उपलब्ध	866	NAE0320291	निर्वाचक का नाम : बाबू लाल पिता का नाम: जेठाराम गृह संख्या : 245 उम्र : 43 लिंग : पुरुष	फोटो उपलब्ध	867	NAE0448183	निर्वाचक का नाम : जालाराम पिता का नाम: जोड़ताराम गृह संख्या : 245 उम्र : 40 लिंग : पुरुष	फोटो उपलब्ध
868	NAE0341800	निर्वाचक का नाम : मदी देवी पति का नाम: बाबूलाल गृह संख्या : 245 उम्र : 38 लिंग : महिला	फोटो उपलब्ध	869	NAE1049378	निर्वाचक का नाम : चैताराम पिता का नाम: जोड़ताराम गृह संख्या : 245 उम्र : 34 लिंग : पुरुष	फोटो उपलब्ध	870	NAE1386903	निर्वाचक का नाम : प्रकाश देवी पति का नाम: चैता राम गृह संख्या : 245 उम्र : 31 लिंग : महिला	फोटो उपलब्ध
871	NAE1386945	निर्वाचक का नाम : रमेश कुमार पिता का नाम: जोड़ता राम गृह संख्या : 245 उम्र : 30 लिंग : पुरुष	फोटो उपलब्ध	872	NAE1350560	निर्वाचक का नाम : ममता पति का नाम: चैला राम गृह संख्या : 245 उम्र : 29 लिंग : महिला	फोटो उपलब्ध	873	NAE1390178	निर्वाचक का नाम : मनीषा देवी पति का नाम: जाला राम गृह संख्या : 245 उम्र : 29 लिंग : महिला	फोटो उपलब्ध
874	NAE1523406	निर्वाचक का नाम : दिनेश कुमार पिता का नाम: जोड़ता राम गृह संख्या : 245 उम्र : 29 लिंग : पुरुष	फोटो उपलब्ध	875	NAE1604792	निर्वाचक का नाम : पुरोहित विक्रम कुमार पिता का नाम: किशन कुमार गृह संख्या : 245 उम्र : 27 लिंग : पुरुष	फोटो उपलब्ध	876	NAE1350818	निर्वाचक का नाम : जगदीश कुमार पिता का नाम: अर्जुन राम गृह संख्या : 245 उम्र : 26 लिंग : पुरुष	फोटो उपलब्ध
877	NAE2193977	निर्वाचक का नाम : निरमा कुमारी पति का नाम: सुरेश कुमार गृह संख्या : 245 उम्र : 25 लिंग : महिला	फोटो उपलब्ध	878	RJ/22/172/282302	निर्वाचक का नाम : भूरा पिता का नाम: अचला गृह संख्या : 246 उम्र : 67 लिंग : पुरुष	फोटो उपलब्ध	879	RJ/22/172/282757	निर्वाचक का नाम : दला पिता का नाम: अचला गृह संख्या : 246 उम्र : 65 लिंग : पुरुष	फोटो उपलब्ध
880	RJ/22/172/282054	निर्वाचक का नाम : कमला पति का नाम: भूरा गृह संख्या : 246 उम्र : 63 लिंग : महिला	फोटो उपलब्ध	881	NAE2066264	निर्वाचक का नाम : केली देवी पति का नाम: दला राम गृह संख्या : 246 उम्र : 61 लिंग : महिला	फोटो उपलब्ध	882	RJ/22/172/282405	निर्वाचक का नाम : सरमल पिता का नाम: अचला गृह संख्या : 246 उम्र : 60 लिंग : पुरुष	फोटो उपलब्ध
883	RJ/22/172/282030	निर्वाचक का नाम : मोहन पति का नाम: सरमल गृह संख्या : 246 उम्र : 56 लिंग : महिला	फोटो उपलब्ध	884	RJ/22/172/282826	निर्वाचक का नाम : शान्ता पति का नाम: कृष्णराम गृह संख्या : 246 उम्र : 52 लिंग : महिला	फोटो उपलब्ध	885	NAE0289009	निर्वाचक का नाम : मैधाराम पिता का नाम: भूराराम गृह संख्या : 246 उम्र : 35 लिंग : पुरुष	फोटो उपलब्ध
886	NAE0988097	निर्वाचक का नाम : वागाराम पिता का नाम: भूराराम गृह संख्या : 246 उम्र : 30 लिंग : पुरुष	फोटो उपलब्ध	887	NAE1350867	निर्वाचक का नाम : सुरज देवी पति का नाम: मैधा राम गृह संख्या : 246 उम्र : 30 लिंग : महिला	फोटो उपलब्ध	888	NAE1424928	निर्वाचक का नाम : ममता देवी पति का नाम: बागाराम पुरोहित गृह संख्या : 246 उम्र : 27 लिंग : महिला	फोटो उपलब्ध

889	NAE1424951	निर्वाचक का नाम : दिनेश कुमार पिता का नाम: सरेमल गृह संख्या : 246 उम्र : 26 लिंग : पुरुष	फोटो उपलब्ध	890	NAE1350909	निर्वाचक का नाम : झाला राम पिता का नाम: दला राम गृह संख्या : 246 उम्र : 26 लिंग : पुरुष	फोटो उपलब्ध	891	NAE1707587	निर्वाचक का नाम : राधा देवी पति का नाम: वीरा राम गृह संख्या : 247 उम्र : 62 लिंग : महिला	फोटो उपलब्ध
892	NAE0434316	निर्वाचक का नाम : नरपतराम पिता का नाम: वीराराम गृह संख्या : 247 उम्र : 39 लिंग : पुरुष	फोटो उपलब्ध	893	NAE0596247	निर्वाचक का नाम : मन्जु देवी पति का नाम: नरपत राम गृह संख्या : 247 उम्र : 38 लिंग : महिला	फोटो उपलब्ध	894	NAE0373837	निर्वाचक का नाम : जोमाता राम पुरोहित पिता का नाम: वीराराम गृह संख्या : 247 उम्र : 37 लिंग : पुरुष	फोटो उपलब्ध
895	NAE0434308	निर्वाचक का नाम : चेतनराम पिता का नाम: वीराराम गृह संख्या : 247 उम्र : 35 लिंग : पुरुष	फोटो उपलब्ध	896	NAE1571850	निर्वाचक का नाम : सोमता राम पिता का नाम: वीरा राम गृह संख्या : 247 उम्र : 29 लिंग : पुरुष	फोटो उपलब्ध	897	NAE1571892	निर्वाचक का नाम : कमला देवी पति का नाम: जोमता राम गृह संख्या : 247 उम्र : 26 लिंग : महिला	फोटो उपलब्ध
898	NAE1571868	निर्वाचक का नाम : राजू राम पिता का नाम: वीरा राम गृह संख्या : 247 उम्र : 26 लिंग : पुरुष	फोटो उपलब्ध	899	NAE1830272	निर्वाचक का नाम : अंतरा बाई पति का नाम: चेतन राम गृह संख्या : 247 उम्र : 24 लिंग : महिला	फोटो उपलब्ध	900	NAE0596254	निर्वाचक का नाम : गोदाराम पिता का नाम: कानाराम गृह संख्या : 256 उम्र : 35 लिंग : पुरुष	फोटो उपलब्ध
901	NAE0596262	निर्वाचक का नाम : जामताराम पिता का नाम: जोगाराम गृह संख्या : 257 उम्र : 38 लिंग : पुरुष	फोटो उपलब्ध	902	NAE0596270	निर्वाचक का नाम : लाभूराम पिता का नाम: जोगाराम गृह संख्या : 257 उम्र : 35 लिंग : पुरुष	फोटो उपलब्ध	903	NAE2155208	निर्वाचक का नाम : कृष्णा राजपुरोहित माता का नाम: मफ़ि देवी गृह संख्या : 0 पुरोहितो की धनी उम्र : 21 लिंग : पुरुष	फोटो उपलब्ध

904	RJ/22/172/282390	निर्वाचक का नाम : सदणा पति का नाम: कूम्या गृह संख्या : 256 उम्र : 85 लिंग : महिला	फोटो उपलब्ध	905	RJ/22/172/282022	निर्वाचक का नाम : काना पिता का नाम: कूम्या गृह संख्या : 256 उम्र : 70 लिंग : पुरुष	फोटो उपलब्ध	906	RJ/22/172/282760	निर्वाचक का नाम : भावाराम पिता का नाम: कूपाराम गृह संख्या : 256 उम्र : 65 लिंग : पुरुष	फोटो उपलब्ध
907	RJ/22/172/282761	निर्वाचक का नाम : मूंगी पति का नाम: भावा गृह संख्या : 256 उम्र : 63 लिंग : महिला	फोटो उपलब्ध	908	NAE1901156	निर्वाचक का नाम : गणेशाराम पिता का नाम: कुंपाराम गृह संख्या : 256 उम्र : 54 लिंग : पुरुष	फोटो उपलब्ध	909	KLC1606508	निर्वाचक का नाम : सुनी देवी पति का नाम: गणेशाराम गृह संख्या : 256 उम्र : 50 लिंग : महिला	फोटो उपलब्ध
910	KLC1771591	निर्वाचक का नाम : रतनाराम पिता का नाम: कुंपाराम गृह संख्या : 256 उम्र : 48 लिंग : पुरुष	फोटो उपलब्ध	911	KLC1771609	निर्वाचक का नाम : मफरी पति का नाम: रतनाराम गृह संख्या : 256 उम्र : 47 लिंग : महिला	फोटो उपलब्ध	912	NAE0475202	निर्वाचक का नाम : बेचराराम पिता का नाम: भावाराम गृह संख्या : 256 उम्र : 35 लिंग : पुरुष	फोटो उपलब्ध
913	NAE0916783	निर्वाचक का नाम : मंजु देवी पति का नाम: गोदाराम गृह संख्या : 256 उम्र : 32 लिंग : महिला	फोटो उपलब्ध	914	NAE0750851	निर्वाचक का नाम : वरधाराम पिता का नाम: कानाराम गृह संख्या : 256 उम्र : 31 लिंग : पुरुष	फोटो उपलब्ध	915	NAE1392216	निर्वाचक का नाम : गिरधारी राम पिता का नाम: कानाराम गृह संख्या : 256 उम्र : 26 लिंग : पुरुष	फोटो उपलब्ध
916	NAE1776244	निर्वाचक का नाम : समरथा राम पिता का नाम: भावा राम गृह संख्या : 256 उम्र : 23 लिंग : पुरुष	फोटो उपलब्ध	917	NAE2086676	निर्वाचक का नाम : पार्वती देवी पति का नाम: वरधा राम गृह संख्या : 256 उम्र : 22 लिंग : महिला	फोटो उपलब्ध	918	NAE2177301	निर्वाचक का नाम : ममता देवी पति का नाम: मंगला राम गृह संख्या : 256 उम्र : 22 लिंग : महिला	फोटो उपलब्ध
919	NAE1873868	निर्वाचक का नाम : हीरा राम पिता का नाम: काना राम गृह संख्या : 256 उम्र : 21 लिंग : पुरुष	फोटो उपलब्ध	920	NAE1909944	निर्वाचक का नाम : मंगला राम पिता का नाम: गणेशा राम गृह संख्या : 256 उम्र : 21 लिंग : पुरुष	फोटो उपलब्ध	921	RJ/22/172/282232	निर्वाचक का नाम : जोगा पिता का नाम: बाबरा गृह संख्या : 257 उम्र : 70 लिंग : पुरुष	फोटो उपलब्ध
922	RJ/22/172/282762	निर्वाचक का नाम : हंजा देवी पति का नाम: जोगाराम गृह संख्या : 257 उम्र : 66 लिंग : महिला	फोटो उपलब्ध	923	RJ/22/172/282583	निर्वाचक का नाम : लक्ष्मण पिता का नाम: बाबरा गृह संख्या : 257 उम्र : 65 लिंग : पुरुष	फोटो उपलब्ध	924	RJ/22/172/282763	निर्वाचक का नाम : चोथी पति का नाम: लक्ष्मण गृह संख्या : 257 उम्र : 63 लिंग : महिला	फोटो उपलब्ध
925	RJ/22/172/282818	निर्वाचक का नाम : अणसी पति का नाम: केशा गृह संख्या : 257 उम्र : 55 लिंग : महिला	फोटो उपलब्ध	926	NAE2066249	निर्वाचक का नाम : रेखा राम पिता का नाम: बाबरा राम गृह संख्या : 257 उम्र : 55 लिंग : पुरुष	फोटो उपलब्ध	927	RJ/22/172/283020	निर्वाचक का नाम : भीखी पति का नाम: रेखा गृह संख्या : 257 उम्र : 53 लिंग : महिला	फोटो उपलब्ध
928	KLC2114437	निर्वाचक का नाम : धुसाराम पिता का नाम: लक्ष्मणाराम गृह संख्या : 257 उम्र : 45 लिंग : पुरुष	फोटो उपलब्ध	929	KLC2049450	निर्वाचक का नाम : आसूराम पिता का नाम: लक्ष्मणाराम गृह संख्या : 257 उम्र : 43 लिंग : पुरुष	फोटो उपलब्ध	930	NAE0217257	निर्वाचक का नाम : सावंलाराम पिता का नाम: जोगाराम गृह संख्या : 257 उम्र : 43 लिंग : पुरुष	फोटो उपलब्ध
931	KLC2114551	निर्वाचक का नाम : छगनदेवी पति का नाम: धुसाराम गृह संख्या : 257 उम्र : 40 लिंग : महिला	फोटो उपलब्ध	932	NAE0032375	निर्वाचक का नाम : पूरीदेवी पति का नाम: आसुराम गृह संख्या : 257 उम्र : 40 लिंग : महिला	फोटो उपलब्ध	933	NAE0131805	निर्वाचक का नाम : लूंगी देवी पति का नाम: सावंलाराम गृह संख्या : 257 उम्र : 40 लिंग : महिला	फोटो उपलब्ध

विधान सभा क्षेत्र की संख्या व नाम : 143-भीनमाल
अनुभाग की संख्या व नाम : 14-रेबारीयो का वास, लूणावास

934	NAE0373845	निर्वाचक का नाम : केदाराम पिता का नाम: लक्ष्मण गृह संख्या : 257 उम्र : 37 लिंग : पुरुष	फोटो उपलब्ध	935	NAE1049311	निर्वाचक का नाम : पंखु देवी पति का नाम: केदाराम गृह संख्या : 257 उम्र : 36 लिंग : महिला	फोटो उपलब्ध	936	NAE2203370	निर्वाचक का नाम : पारू देवी पति का नाम: प्रतापा राम गृह संख्या : 258 उम्र : 75 लिंग : महिला	फोटो उपलब्ध
937	KLC1771617	निर्वाचक का नाम : वचनाराम पिता का नाम: प्रतापा राम गृह संख्या : 258 उम्र : 49 लिंग : पुरुष	फोटो उपलब्ध	938	KLC2182079	निर्वाचक का नाम : मोरी देवी पति का नाम: वचनाराम गृह संख्या : 258 उम्र : 39 लिंग : महिला	फोटो उपलब्ध	939	KLC2049468	निर्वाचक का नाम : मेसाराम पिता का नाम: प्रतापाराम गृह संख्या : 258 उम्र : 39 लिंग : पुरुष	फोटो उपलब्ध
940	KLC2182087	निर्वाचक का नाम : गोमती देवी पति का नाम: मेसाराम गृह संख्या : 258 उम्र : 36 लिंग : महिला	फोटो उपलब्ध	941	RJ/22/172/282511	निर्वाचक का नाम : मूंगा पिता का नाम: भोमा गृह संख्या : 259 उम्र : 70 लिंग : पुरुष	फोटो उपलब्ध	942	RJ/22/172/282359	निर्वाचक का नाम : बगाराम पिता का नाम: भोमाराम गृह संख्या : 259 उम्र : 56 लिंग : पुरुष	फोटो उपलब्ध
943	RJ/22/172/282365	निर्वाचक का नाम : गटीया पति का नाम: बगा गृह संख्या : 259 उम्र : 55 लिंग : महिला	फोटो उपलब्ध	944	NAE1865948	निर्वाचक का नाम : पंखू देवी पति का नाम: जोईता राम गृह संख्या : 259 उम्र : 32 लिंग : महिला	फोटो उपलब्ध	945	NAE1442474	निर्वाचक का नाम : आम्बा राम पिता का नाम: बगा राम गृह संख्या : 259 उम्र : 26 लिंग : पुरुष	फोटो उपलब्ध
946	NAE1863836	निर्वाचक का नाम : जोईता राम पिता का नाम: मांगा राम गृह संख्या : 259 उम्र : 25 लिंग : पुरुष	फोटो उपलब्ध	947	NAE1715341	निर्वाचक का नाम : पारस देवी पति का नाम: आंबा राम गृह संख्या : 259 उम्र : 23 लिंग : महिला	फोटो उपलब्ध	948	NAE0596288	निर्वाचक का नाम : गोमती देवी पति का नाम: मफाराम गृह संख्या : 264 उम्र : 37 लिंग : महिला	फोटो उपलब्ध
949	NAE1241835	निर्वाचक का नाम : 1 मूला राम पिता का नाम: भला राम गृह संख्या : 264 उम्र : 30 लिंग : पुरुष	फोटो उपलब्ध	950	NAE1241850	निर्वाचक का नाम : रणसा राम पिता का नाम: मूंगा राम गृह संख्या : 264 उम्र : 29 लिंग : पुरुष	फोटो उपलब्ध	951	NAE1241843	निर्वाचक का नाम : कमला देवी पति का नाम: बेचरा राम गृह संख्या : 264 उम्र : 29 लिंग : महिला	फोटो उपलब्ध

952	KLC1606516	निर्वाचक का नाम : साकला पिता का नाम: पूना गृह संख्या : 260 उम्र : 64 लिंग : पुरुष	फोटो उपलब्ध	953	RJ/22/172/282204	निर्वाचक का नाम : पवनी पति का नाम: साकला गृह संख्या : 260 उम्र : 63 लिंग : महिला	फोटो उपलब्ध	954	RJ/22/172/282202	निर्वाचक का नाम : सापेती पति का नाम: लालू गृह संख्या : 261 उम्र : 85 लिंग : महिला	फोटो उपलब्ध
955	RJ/22/172/282292	निर्वाचक का नाम : जबरा पिता का नाम: लालू गृह संख्या : 261 उम्र : 60 लिंग : पुरुष	फोटो उपलब्ध	956	RJ/22/172/282057	निर्वाचक का नाम : मोरी पति का नाम: जबरा गृह संख्या : 261 उम्र : 59 लिंग : महिला	फोटो उपलब्ध	957	KLC1606524	निर्वाचक का नाम : बाबराराम पिता का नाम: लालुराम गृह संख्या : 261 उम्र : 48 लिंग : पुरुष	फोटो उपलब्ध
958	KLC1606532	निर्वाचक का नाम : सुजी पति का नाम: बाबराराम गृह संख्या : 261 उम्र : 46 लिंग : महिला	फोटो उपलब्ध	959	NAE0131730	निर्वाचक का नाम : पारसमल पिता का नाम: लालुराम गृह संख्या : 261 उम्र : 37 लिंग : पुरुष	फोटो उपलब्ध	960	NAE0131789	निर्वाचक का नाम : जनता पति का नाम: पारसमल गृह संख्या : 261 उम्र : 37 लिंग : महिला	फोटो उपलब्ध
961	NAE0988105	निर्वाचक का नाम : माधुराम पिता का नाम: लालुराम गृह संख्या : 261 उम्र : 30 लिंग : पुरुष	फोटो उपलब्ध	962	NAE0988113	निर्वाचक का नाम : खीमी देवी पति का नाम: माधुराम गृह संख्या : 261 उम्र : 30 लिंग : महिला	फोटो उपलब्ध	963	NAE1241868	निर्वाचक का नाम : बीजाराम पिता का नाम: लालुराम गृह संख्या : 261 उम्र : 30 लिंग : पुरुष	फोटो उपलब्ध
964	NAE1604859	निर्वाचक का नाम : सुरेश कुमार पिता का नाम: जाबरा राम गृह संख्या : 261 उम्र : 28 लिंग : पुरुष	फोटो उपलब्ध	965	NAE1746411	निर्वाचक का नाम : एगा देवी पति का नाम: बीजा राम गृह संख्या : 261 उम्र : 27 लिंग : महिला	फोटो उपलब्ध	966	NAE2128601	निर्वाचक का नाम : गीता देवी पति का नाम: सुरेश कुमार गृह संख्या : 261 उम्र : 24 लिंग : महिला	फोटो उपलब्ध
967	NAE1695030	निर्वाचक का नाम : महेंद्र कुमार पिता का नाम: बाबरा राम गृह संख्या : 261 उम्र : 23 लिंग : पुरुष	फोटो उपलब्ध	968	NAE2090553	निर्वाचक का नाम : जितेंद्र कुमार पिता का नाम: बाबरा राम गृह संख्या : 261 उम्र : 21 लिंग : पुरुष	फोटो उपलब्ध	969	NAE2200756	निर्वाचक का नाम : अशोक कुमार पिता का नाम: जबरा राम गृह संख्या : 261 उम्र : 21 लिंग : पुरुष	फोटो उपलब्ध
970	NAE1675065	निर्वाचक का नाम : इन्द्रा देवी पति का नाम: जामता राम गृह संख्या : 262 उम्र : 29 लिंग : महिला	फोटो उपलब्ध	971	NAE1674845	निर्वाचक का नाम : जामता राम पिता का नाम: मला राम गृह संख्या : 262 उम्र : 27 लिंग : पुरुष	फोटो उपलब्ध	972	NAE1675107	निर्वाचक का नाम : ममता कुमारी पिता का नाम: मला राम गृह संख्या : 262 उम्र : 26 लिंग : महिला	फोटो उपलब्ध
973	RJ/22/172/282500	निर्वाचक का नाम : शंकरा पिता का नाम: लच्छू गृह संख्या : 263 उम्र : 70 लिंग : पुरुष	फोटो उपलब्ध	974	RJ/22/172/282766	निर्वाचक का नाम : मूंगी पति का नाम: शंकरा गृह संख्या : 263 उम्र : 68 लिंग : महिला	फोटो उपलब्ध	975	NAE0341909	निर्वाचक का नाम : सोम देवी पति का नाम: रमेश कुमार गृह संख्या : 263 उम्र : 38 लिंग : महिला	फोटो उपलब्ध
976	NAE1786292	निर्वाचक का नाम : रमेश कुमार पिता का नाम: मला राम गृह संख्या : 263 उम्र : 36 लिंग : पुरुष	फोटो उपलब्ध	977	KLC1365442	निर्वाचक का नाम : मालू पति का नाम: भोमाराम गृह संख्या : 264 उम्र : 79 लिंग : महिला	फोटो उपलब्ध	978	KLC1376854	निर्वाचक का नाम : गोबरा राम पिता का नाम: भोमाराम गृह संख्या : 264 उम्र : 51 लिंग : पुरुष	फोटो उपलब्ध
979	KLC2114650	निर्वाचक का नाम : मफाराम पिता का नाम: भोमाराम गृह संख्या : 264 उम्र : 46 लिंग : पुरुष	फोटो उपलब्ध	980	KLC2182400	निर्वाचक का नाम : मफरी पति का नाम: गोबराराम गृह संख्या : 264 उम्र : 45 लिंग : महिला	फोटो उपलब्ध	981	KLC1771625	निर्वाचक का नाम : हरचन्द पिता का नाम: सवाराम गृह संख्या : 265 उम्र : 49 लिंग : पुरुष	फोटो उपलब्ध

982	KLC1771633	निर्वाचक का नाम : मंजु पति का नाम: हरचन्द्र गृह संख्या : 265 उम्र : 48 लिंग : महिला	फोटो उपलब्ध	983	KLC1606557	निर्वाचक का नाम : परखाराम पिता का नाम: सवाराम गृह संख्या : 265 उम्र : 46 लिंग : पुरुष	फोटो उपलब्ध	984	NAE0131698	निर्वाचक का नाम : वरजू देवी पति का नाम: गमनाराम गृह संख्या : 265 उम्र : 46 लिंग : महिला	फोटो उपलब्ध
985	NAE0131672	निर्वाचक का नाम : गमनाराम पिता का नाम: भोगाराम गृह संख्या : 265 उम्र : 45 लिंग : पुरुष	फोटो उपलब्ध	986	NAE0434324	निर्वाचक का नाम : प्यारी पति का नाम: परखा राम गृह संख्या : 265 उम्र : 40 लिंग : महिला	फोटो उपलब्ध	987	NAE1085091	निर्वाचक का नाम : कविता देवी पति का नाम: धुडाराम गृह संख्या : 265 उम्र : 32 लिंग : महिला	फोटो उपलब्ध
988	NAE1695048	निर्वाचक का नाम : अपी देवी पति का नाम: महेंद्र कुमार गृह संख्या : 265 उम्र : 29 लिंग : महिला	फोटो उपलब्ध	989	NAE0132159	निर्वाचक का नाम : धुडा राम पिता का नाम: सवाराम गृह संख्या : 265 उम्र : 28 लिंग : पुरुष	फोटो उपलब्ध	990	NAE1674787	निर्वाचक का नाम : मंगन राम पिता का नाम: हरचंद राम गृह संख्या : 265 उम्र : 23 लिंग : पुरुष	फोटो उपलब्ध
991	NAE2086668	निर्वाचक का नाम : विमला देवी पति का नाम: मगना राम गृह संख्या : 265 उम्र : 23 लिंग : महिला	फोटो उपलब्ध	992	NAE2002210	निर्वाचक का नाम : चन्द्र कुमार पिता का नाम: हरचंद राम गृह संख्या : 265 उम्र : 20 लिंग : पुरुष	फोटो उपलब्ध	993	NAE0916791	निर्वाचक का नाम : गोवाराम पिता का नाम: दरगाराम गृह संख्या : 265 क उम्र : 67 लिंग : पुरुष	फोटो उपलब्ध
994	NAE0131888	निर्वाचक का नाम : सुकी देवी पति का नाम: गोवाराम गृह संख्या : 265 क उम्र : 66 लिंग : महिला	फोटो उपलब्ध	995	NAE0131896	निर्वाचक का नाम : रमेश कुमार पिता का नाम: गोवाराम गृह संख्या : 265 क उम्र : 36 लिंग : पुरुष	फोटो उपलब्ध	996	NAE0434332	निर्वाचक का नाम : पारसाराम पिता का नाम: गोवाराम गृह संख्या : 265 क उम्र : 34 लिंग : पुरुष	फोटो उपलब्ध
997	NAE1241876	निर्वाचक का नाम : जोसना देवी पति का नाम: पारसा राम गृह संख्या : 265 K उम्र : 29 लिंग : महिला	फोटो उपलब्ध								

विधान सभा क्षेत्र की संख्या व नाम : 143-भीनमाल
घटक I - परिवर्धन सूची 1 (16-12-2025 से 21-02-2026 तक)

998	2	NAE2271005	निर्वाचक का नाम : आकाश पिता का नाम: हरसन राम गृह संख्या : 141 उम्र : 18 लिंग : पुरुष	फोटो उपलब्ध	999	2	NAE2271104	निर्वाचक का नाम : छगन कुमारी पिता का नाम: मेधा राम गृह संख्या : 141 उम्र : 18 लिंग : महिला	फोटो उपलब्ध	1000	14	NAE2271542	निर्वाचक का नाम : देवा राम पिता का नाम: रेखा राम गृह संख्या : 257 उम्र : 20 लिंग : पुरुष	फोटो उपलब्ध
1001	15	NAE2271385	निर्वाचक का नाम : नागजी राम पिता का नाम: सांकला राम गृह संख्या : 260 उम्र : 19 लिंग : पुरुष	फोटो उपलब्ध	1002	15	NAE2271906	निर्वाचक का नाम : मंगला राम पिता का नाम: लालू राम गृह संख्या : 261 उम्र : 22 लिंग : पुरुष	फोटो उपलब्ध	1003	2	NAE2271401	निर्वाचक का नाम : सुरेश कुमार पिता का नाम: जौनू राम गृह संख्या : 144 उम्र : 19 लिंग : पुरुष	फोटो उपलब्ध
1004	10	NAE2271468	निर्वाचक का नाम : चंदन सिंह पिता का नाम: ओब सिंह गृह संख्या : 223 उम्र : 22 लिंग : पुरुष	फोटो उपलब्ध	1005	11	NAE2271914	निर्वाचक का नाम : सुरेश सिंह पिता का नाम: विजय सिंह गृह संख्या : 230 उम्र : 19 लिंग : पुरुष	फोटो उपलब्ध	1006	13	NAE2271971	निर्वाचक का नाम : आकाश कुमार पिता का नाम: अर्जुन कुमार गृह संख्या : 245 उम्र : 24 लिंग : पुरुष	फोटो उपलब्ध
1007	6	NAE2271922	निर्वाचक का नाम : ठाकरी राम पिता का नाम: नगा राम गृह संख्या : 190 उम्र : 19 लिंग : पुरुष	फोटो उपलब्ध	1008	6	NAE2271450	निर्वाचक का नाम : निरमा कुमारी पिता का नाम: मला राम गृह संख्या : 196 उम्र : 18 लिंग : महिला	फोटो उपलब्ध	1009	15	NAE2277960	निर्वाचक का नाम : भावना देवी पति का नाम: महेंद्र कुमार गृह संख्या : 261 उम्र : 18 लिंग : महिला	फोटो उपलब्ध
1010	11	NAE2287043	निर्वाचक का नाम : नीता कंवर पिता का नाम: जोग सिंह गृह संख्या : 226 उम्र : 25 लिंग : महिला	फोटो उपलब्ध	1011	2	NAE2287712	निर्वाचक का नाम : मथरा देवी पति का नाम: रमेश कुमार गृह संख्या : 141 उम्र : 31 लिंग : महिला	फोटो उपलब्ध	1012	5	NAE2295640	निर्वाचक का नाम : हकमा राम पिता का नाम: जोगा राम गृह संख्या : 189 उम्र : 18 लिंग : पुरुष	फोटो उपलब्ध
1013	5	NAE2300846	निर्वाचक का नाम : प्रहलाद कुमार पिता का नाम: तोला राम गृह संख्या : 189 उम्र : 19 लिंग : पुरुष	फोटो उपलब्ध	1014	7	NAE2300853	निर्वाचक का नाम : नारणा राम पिता का नाम: खेता राम गृह संख्या : 202 उम्र : 18 लिंग : पुरुष	फोटो उपलब्ध					

निर्वाचकों का विवरण :							
A) मतदाताओं की संख्या :							
		नामावली का प्रकार	निर्वाचक नामावली की पहचान :	मतदाताओं की संख्या :			
				पुरुष	महिला	तृतीय लिंग	कुल
I	मूल	मूल नामावली	समस्त पूरकों को समेकित करते हुए विशेष गहन पुनरीक्षण 2026 की मूल नामावली	520	477	0	997
II	घटक I - परिवर्धन सूची	पूरक 1	विशेष गहन पुनरीक्षण - 2026	12	5	0	17
III	घटक II - विलोपन सूची	पूरक 1	विशेष गहन पुनरीक्षण - 2026	0	1	0	1
IV	लिंग में संशोधन के कारण अंतर			0	0	0	0
पुनरीक्षण के बाद इस नामावली में शुद्ध निर्वाचक (I+II-III+IV)				532	481	0	1013
B) संशोधनों की संख्या :							
नामावली का प्रकार		निर्वाचक नामावली की पहचान :		संशोधनों की संख्या :			
पूरक 1		विशेष गहन पुनरीक्षण - 2026		0			

निर्वाचक रजिस्ट्रीकरण अधिकारी द्वारा जारी

E2-मृत्यु, S2-स्थानांतरित, R2-दोहरी प्रविष्टि, M2-लापता, Q2-अहर्ता नहीं