

## निर्वाचक नामावली 2026 S20 राजस्थान

विधान सभा क्षेत्र की संख्या, नाम व आरक्षण स्थिति : 143 - भीनमाल (सामान्य)		भाग संख्या : : 87													
संसदीय निर्वाचन क्षेत्र की संख्या, नाम व आरक्षण स्थिति, जिसमें विधान सभा निर्वाचन क्षेत्र स्थित है : 18 - जालोर (सामान्य)															
<b>1. पुनरीक्षण का विवरण</b>															
पुनरीक्षण का वर्ष :	2026	<b>निर्वाचक नामावली की पहचान :</b> समस्त पूरकों को समेकित करते हुए विशेष गहन पुनरीक्षण 2026 की मूल नामावली													
अर्हता तिथि :	01-01-2026														
पुनरीक्षण का स्वरूप :	विशेष गहन पुनरीक्षण - 2026														
प्रकाशन की तिथि :	21-02-2026														
<b>2. भाग व मतदान क्षेत्र का विवरण :</b>															
भाग में आने वाले अनुभागों की संख्या और नाम :															
1-मुख्य आबादी,मिण्डावास 2-कालोनी,मिण्डावास 3-मेघवालो की ढाणी,मिण्डावास 4-कोटवालों की ढाणी,मिण्डावास 5-विजेदान जी का भेरा,मिण्डावास 6-लक्ष्मीदान जी का बेरा,मिण्डावास 7-गोवाला,मिण्डावास 8-महेश दान जी की ढाणी,मिण्डावास 9-सामाणियों की ढाणी,मिण्डावास	<table style="width: 100%; border-collapse: collapse;"> <tr> <td style="width: 60%;">मुख्य शहर / मुख्य ग्राम</td> <td style="width: 40%;">: मिण्डावास</td> </tr> <tr> <td>वार्ड</td> <td>:</td> </tr> <tr> <td>पोस्ट ऑफिस</td> <td>: LOONAWAS BO</td> </tr> <tr> <td>पुलिस थाना</td> <td>: भीनमाल</td> </tr> <tr> <td>तहसील</td> <td>: भीनमाल</td> </tr> <tr> <td>जिला</td> <td>: जालोर</td> </tr> <tr> <td>पिन कोड</td> <td>: 343030</td> </tr> </table>	मुख्य शहर / मुख्य ग्राम	: मिण्डावास	वार्ड	:	पोस्ट ऑफिस	: LOONAWAS BO	पुलिस थाना	: भीनमाल	तहसील	: भीनमाल	जिला	: जालोर	पिन कोड	: 343030
मुख्य शहर / मुख्य ग्राम	: मिण्डावास														
वार्ड	:														
पोस्ट ऑफिस	: LOONAWAS BO														
पुलिस थाना	: भीनमाल														
तहसील	: भीनमाल														
जिला	: जालोर														
पिन कोड	: 343030														
<b>3. मतदान केंद्र का विवरण</b>															
मतदान केंद्र की संख्या व नाम :	मतदान केन्द्र की विशेष हैसियत (पुरुष/महिला/सामान्य) :	सामान्य													
87 - मिण्डावास	इस मतदान क्षेत्र के सहायक (ऑक्जिलियरी) मतदान केन्द्रों की संख्या :	0													
मतदान केंद्र का भवन व पता :	राजकीय उच्च प्राथमिक विद्यालय, बायां कमरा, मिण्डावास														
<b>4. मतदाताओं की संख्या :</b>															
आरंभिक क्रम	अंतिम क्रम	मतदाताओं की संख्या													
संख्या	संख्या	पुरुष	महिला	तृतीय लिंग	कुल										
1	736	394	342	0	736										

निर्वाचक रजिस्ट्रीकरण अधिकारी द्वारा जारी

Nazri Naksha



Google Map View

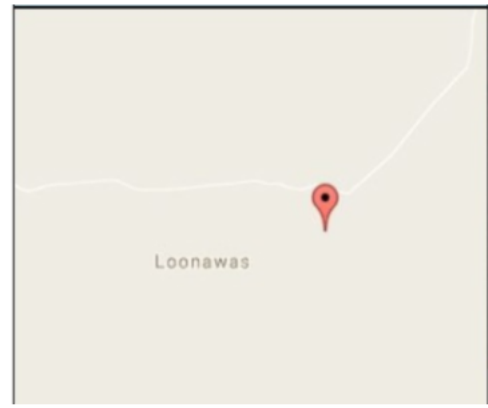

Polling Station Building Front View



Polling Station Front View



Cad View

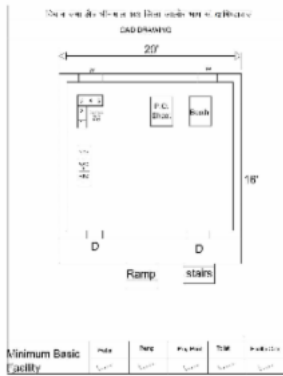

Key MAP View

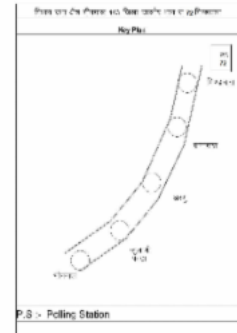

1	NAE2189470	निर्वाचक का नाम : हितेश प्रजापति पिता का नाम: प्रखाराम जी गृह संख्या : 00 उम्र : 22 लिंग : पुरुष	फोटो उपलब्ध	2	NAE1559301	निर्वाचक का नाम : माणक कंवर पति का नाम: दशरथ सिंह गृह संख्या : 1 उम्र : 36 लिंग : महिला	फोटो उपलब्ध	3	NAE1559798	निर्वाचक का नाम : गणपत राम पिता का नाम: दरजा राम गृह संख्या : 1 उम्र : 27 लिंग : पुरुष	फोटो उपलब्ध
4	NAE2076784	निर्वाचक का नाम : ममता कुमारी पति का नाम: सुरेश कुमार गृह संख्या : 1 उम्र : 27 लिंग : महिला	फोटो उपलब्ध	5	NAE1559194	निर्वाचक का नाम : सुरेश कुमार पिता का नाम: केवाराम गृह संख्या : 1 उम्र : 26 लिंग : पुरुष	फोटो उपलब्ध	6	NAE1559269	निर्वाचक का नाम : कालूराम पिता का नाम: नरना राम गृह संख्या : 1 उम्र : 25 लिंग : पुरुष	फोटो उपलब्ध
7	NAE1560002	निर्वाचक का नाम : लाभु राम पिता का नाम: बेसरा राम गृह संख्या : 1 उम्र : 25 लिंग : पुरुष	फोटो उपलब्ध	8	NAE1559632	निर्वाचक का नाम : सुरेश कुमार पिता का नाम: बगदा राम गृह संख्या : 1 उम्र : 25 लिंग : पुरुष	फोटो उपलब्ध	9	RJ/22/172/445001	निर्वाचक का नाम : इन्द्र कंवर पति का नाम: गवरदान गृह संख्या : 2 उम्र : 65 लिंग : महिला	फोटो उपलब्ध
10	KLC2182186	निर्वाचक का नाम : भगवतकंवर पति का नाम: जितुदान गृह संख्या : 2 उम्र : 45 लिंग : महिला	फोटो उपलब्ध	11	KLC2182202	निर्वाचक का नाम : जीतूदान पिता का नाम: गवरदान गृह संख्या : 2 उम्र : 43 लिंग : पुरुष	फोटो उपलब्ध	12	NAE0342089	निर्वाचक का नाम : पूर्णकंवर पति का नाम: जगदीशदान गृह संख्या : 2 उम्र : 40 लिंग : महिला	फोटो उपलब्ध
13	NAE0236059	निर्वाचक का नाम : जगदीश दान पिता का नाम: गबर दान गृह संख्या : 2 उम्र : 38 लिंग : पुरुष	फोटो उपलब्ध	14	RJ/22/172/445032	निर्वाचक का नाम : प्रकाश कंवर पति का नाम: लूणदान गृह संख्या : 3 उम्र : 64 लिंग : महिला	फोटो उपलब्ध	15	RJ/22/172/444076	निर्वाचक का नाम : लूणदान पिता का नाम: हमीरदान गृह संख्या : 3 उम्र : 63 लिंग : पुरुष	फोटो उपलब्ध
16	KLC2114924	निर्वाचक का नाम : चन्दनदान पिता का नाम: लूणदान गृह संख्या : 3 उम्र : 38 लिंग : पुरुष	फोटो उपलब्ध	17	KLC2182103	निर्वाचक का नाम : मनोजकंवर पति का नाम: चन्दनदान गृह संख्या : 3 उम्र : 37 लिंग : महिला	फोटो उपलब्ध	18	RJ/22/172/444478	निर्वाचक का नाम : पारस कंवर पति का नाम: रामदान गृह संख्या : 4 उम्र : 58 लिंग : महिला	फोटो उपलब्ध
19	NAE0987065	निर्वाचक का नाम : मुकेश दान पिता का नाम: रामदान गृह संख्या : 4 उम्र : 32 लिंग : पुरुष	फोटो उपलब्ध	20	NAE2149037	निर्वाचक का नाम : शिवराज सिंह पिता का नाम: रामदान गृह संख्या : 4 उम्र : 20 लिंग : पुरुष	फोटो उपलब्ध	21	RJ/22/172/444113	निर्वाचक का नाम : दरीया कंवर पति का नाम: जबरदान गृह संख्या : 5 उम्र : 54 लिंग : महिला	फोटो उपलब्ध
22	NAE1910751	निर्वाचक का नाम : माया कंवर पिता का नाम: जबर दान गृह संख्या : 5 उम्र : 25 लिंग : महिला	फोटो उपलब्ध	23	NAE1911254	निर्वाचक का नाम : जनक कंवर पिता का नाम: जबर दान गृह संख्या : 5 उम्र : 22 लिंग : महिला	फोटो उपलब्ध	24	RJ/22/172/444365	निर्वाचक का नाम : ओखदान पिता का नाम: डूगरदान गृह संख्या : 7 उम्र : 63 लिंग : पुरुष	फोटो उपलब्ध
25	RJ/22/172/444115	निर्वाचक का नाम : जडाव कंवर पति का नाम: ओखदान गृह संख्या : 7 उम्र : 61 लिंग : महिला	फोटो उपलब्ध	26	NAE0708052	निर्वाचक का नाम : अश्विनी सिंह पिता का नाम: ओखदान गृह संख्या : 7 उम्र : 34 लिंग : पुरुष	फोटो उपलब्ध	27	NAE1390467	निर्वाचक का नाम : कविता कंवर पति का नाम: आशिवनी सिंह गृह संख्या : 07 उम्र : 31 लिंग : महिला	फोटो उपलब्ध
28	NAE1133610	निर्वाचक का नाम : महिपाल दान पिता का नाम: ओखदान गृह संख्या : 7 उम्र : 30 लिंग : पुरुष	फोटो उपलब्ध	29	RJ/22/172/444479	निर्वाचक का नाम : वचनदान पिता का नाम: डूगरदान गृह संख्या : 8 उम्र : 53 लिंग : पुरुष	फोटो उपलब्ध	30	NAE1425032	निर्वाचक का नाम : रग दान पिता का नाम: डूगर दान गृह संख्या : 08 उम्र : 53 लिंग : पुरुष	फोटो उपलब्ध

31	RJ/22/172/444480	निर्वाचक का नाम : राज कंवर पति का नाम: रगदान गृह संख्या : 8 उम्र : 53 लिंग : महिला	फोटो उपलब्ध	32	KLC2073211	निर्वाचक का नाम : चम्पत कंवर पति का नाम: वचनदान गृह संख्या : 8 उम्र : 44 लिंग : महिला	फोटो उपलब्ध	33	NAE1594373	निर्वाचक का नाम : श्याम सिंह पिता का नाम: राग दान गृह संख्या : 08 उम्र : 24 लिंग : पुरुष	फोटो उपलब्ध
34	NAE2066397	निर्वाचक का नाम : सुशीला चारण पिता का नाम: रगदान गृह संख्या : 8 उम्र : 20 लिंग : महिला	फोटो उपलब्ध	35	KLC1646694	निर्वाचक का नाम : दूधाराम पिता का नाम: स्वरूपा गृह संख्या : 9 उम्र : 45 लिंग : पुरुष	फोटो उपलब्ध	36	NAE0405803	निर्वाचक का नाम : मन्जू देवी पति का नाम: दूधाराम गृह संख्या : 9 उम्र : 37 लिंग : महिला	फोटो उपलब्ध
37	NAE1170893	निर्वाचक का नाम : उगम देवी पति का नाम: गोपा राम गृह संख्या : 9 उम्र : 30 लिंग : महिला	फोटो उपलब्ध	38	NAE0987073	निर्वाचक का नाम : गोपाराम पिता का नाम: सरूपाराम गृह संख्या : 9 उम्र : 30 लिंग : पुरुष	फोटो उपलब्ध	39	RJ/22/172/444389	निर्वाचक का नाम : खेतदान पिता का नाम: भारतदान गृह संख्या : 11 उम्र : 72 लिंग : पुरुष	फोटो उपलब्ध
40	RJ/22/172/444271	निर्वाचक का नाम : प्रेम कंवर पति का नाम: खेतदान गृह संख्या : 11 उम्र : 61 लिंग : महिला	फोटो उपलब्ध	41	NAE0131722	निर्वाचक का नाम : कुलदीप सिंह पिता का नाम: खेतदान गृह संख्या : 11 उम्र : 36 लिंग : पुरुष	फोटो उपलब्ध	42	NAE1523885	निर्वाचक का नाम : मोना कंवर पति का नाम: कुलदीप सिंह गृह संख्या : 11 उम्र : 36 लिंग : महिला	फोटो उपलब्ध
43	NAE1664184	निर्वाचक का नाम : सरोज कंवर पिता का नाम: खेतदान गृह संख्या : 11 उम्र : 28 लिंग : महिला	फोटो उपलब्ध	44	RJ/22/172/444484	निर्वाचक का नाम : लालूदान पिता का नाम: मोडदान गृह संख्या : 13 उम्र : 60 लिंग : पुरुष	फोटो उपलब्ध	45	RJ/22/172/444155	निर्वाचक का नाम : प्रकाश कंवर पति का नाम: लालूदान गृह संख्या : 13 उम्र : 56 लिंग : महिला	फोटो उपलब्ध
46	NAE0628016	निर्वाचक का नाम : महेन्द्र सिंह पिता का नाम: लालूदान गृह संख्या : 13 उम्र : 33 लिंग : पुरुष	फोटो उपलब्ध	47	RJ/22/172/444247	निर्वाचक का नाम : उत्तमदान पिता का नाम: मोडदान गृह संख्या : 14 उम्र : 62 लिंग : पुरुष	फोटो उपलब्ध	48	RJ/22/172/444156	निर्वाचक का नाम : भंवर कंवर पति का नाम: उत्तमदान गृह संख्या : 14 उम्र : 60 लिंग : महिला	फोटो उपलब्ध
49	NAE0342022	निर्वाचक का नाम : हरी सिंह पिता का नाम: उत्तमदान गृह संख्या : 14 उम्र : 35 लिंग : पुरुष	फोटो उपलब्ध	50	NAE1170901	निर्वाचक का नाम : पारस कंवर पति का नाम: हरी सिंह गृह संख्या : 14 उम्र : 34 लिंग : महिला	फोटो उपलब्ध	51	NAE1663392	निर्वाचक का नाम : बसु कंवर पति का नाम: सैनी दान गृह संख्या : 14 उम्र : 34 लिंग : महिला	फोटो उपलब्ध
52	NAE1425081	निर्वाचक का नाम : सैणी दान पिता का नाम: उत्तम दान गृह संख्या : 14 उम्र : 33 लिंग : पुरुष	फोटो उपलब्ध	53	RJ/22/172/444417	निर्वाचक का नाम : दरगा राम पिता का नाम: करना राम गृह संख्या : 15 उम्र : 80 लिंग : पुरुष	फोटो उपलब्ध	54	RJ/22/172/444338	निर्वाचक का नाम : सूरगी पति का नाम: दरगा राम गृह संख्या : 15 उम्र : 75 लिंग : महिला	फोटो उपलब्ध
55	NAE1039916	निर्वाचक का नाम : बाबूलाल पिता का नाम: दरगाराम गृह संख्या : 15 उम्र : 55 लिंग : पुरुष	फोटो उपलब्ध	56	KLC2073237	निर्वाचक का नाम : गीतादेवी पति का नाम: बाबुराम गृह संख्या : 15 उम्र : 46 लिंग : महिला	फोटो उपलब्ध	57	KLC2073245	निर्वाचक का नाम : केवाराम पिता का नाम: दरगाराम गृह संख्या : 15 उम्र : 44 लिंग : पुरुष	फोटो उपलब्ध
58	KLC2073229	निर्वाचक का नाम : गीतादेवी पति का नाम: केवाराम गृह संख्या : 15 उम्र : 44 लिंग : महिला	फोटो उपलब्ध	59	NAE1835362	निर्वाचक का नाम : चंपा लाल पिता का नाम: केवाराम गृह संख्या : 15 उम्र : 21 लिंग : पुरुष	फोटो उपलब्ध	60	NAE2174183	निर्वाचक का नाम : लेखराज पिता का नाम: केवा राम गृह संख्या : 15 उम्र : 19 लिंग : पुरुष	फोटो उपलब्ध

61	RJ/22/172/444122	निर्वाचक का नाम : लक्ष्मी नारायण पिता का नाम: मोहन लाल गृह संख्या : 16 उम्र : 51 लिंग : पुरुष	फोटो उपलब्ध	62	KLC2114866	निर्वाचक का नाम : रेखा देवी पिता का नाम: लक्ष्मी नारायण गृह संख्या : 16 उम्र : 44 लिंग : महिला	फोटो उपलब्ध	63	NAE1979673	निर्वाचक का नाम : चेतना कुमारी पिता का नाम: लक्ष्मी नारायण गृह संख्या : 16 उम्र : 20 लिंग : महिला	फोटो उपलब्ध
64	KLC1398254	निर्वाचक का नाम : हरसन पुरी पिता का नाम: राजपुरी गृह संख्या : 17 उम्र : 48 लिंग : पुरुष	फोटो उपलब्ध	65	KLC1646710	निर्वाचक का नाम : जोगपुरी पिता का नाम: राजपुरी गृह संख्या : 17 उम्र : 43 लिंग : पुरुष	फोटो उपलब्ध	66	KLC2114874	निर्वाचक का नाम : मथरा देवी पिता का नाम: हरचन्द पुरी गृह संख्या : 17 उम्र : 43 लिंग : महिला	फोटो उपलब्ध
67	NAE0735290	निर्वाचक का नाम : विमला देवी पिता का नाम: जोगपुरी गृह संख्या : 17 उम्र : 32 लिंग : महिला	फोटो उपलब्ध	68	NAE2185411	निर्वाचक का नाम : संगीता कुमारी पिता का नाम: हरसन पुरी गृह संख्या : 17 उम्र : 22 लिंग : महिला	फोटो उपलब्ध	69	NAE2225571	निर्वाचक का नाम : सीता कुमारी पिता का नाम: हरसन पुरी गृह संख्या : 17 उम्र : 19 लिंग : महिला	फोटो उपलब्ध
70	RJ/22/172/444110	निर्वाचक का नाम : रोशन पिता का नाम: मदन खां गृह संख्या : 18 उम्र : 63 लिंग : महिला	फोटो उपलब्ध	71	RJ/22/172/444450	निर्वाचक का नाम : असकर पिता का नाम: जमाल खां गृह संख्या : 18 उम्र : 61 लिंग : पुरुष	फोटो उपलब्ध	72	KLC1398262	निर्वाचक का नाम : रोशन पिता का नाम: असकर गृह संख्या : 18 उम्र : 59 लिंग : महिला	फोटो उपलब्ध
73	RJ/22/172/444235	निर्वाचक का नाम : असमान पिता का नाम: जमाल खां गृह संख्या : 18 उम्र : 57 लिंग : पुरुष	फोटो उपलब्ध	74	KLC1646728	निर्वाचक का नाम : मोहन पिता का नाम: असमानखां गृह संख्या : 18 उम्र : 44 लिंग : महिला	फोटो उपलब्ध	75	NAE0210195	निर्वाचक का नाम : सांवाला पिता का नाम: जमालखां गृह संख्या : 18 उम्र : 42 लिंग : पुरुष	फोटो उपलब्ध
76	NAE1663210	निर्वाचक का नाम : सिंह बानो पिता का नाम: अनवर खान गृह संख्या : 18 उम्र : 26 लिंग : महिला	फोटो उपलब्ध	77	NAE1661529	निर्वाचक का नाम : इंताश खान पिता का नाम: असकर खान गृह संख्या : 18 उम्र : 25 लिंग : पुरुष	फोटो उपलब्ध	78	NAE1835891	निर्वाचक का नाम : दाउद खान माता का नाम: रोशन गृह संख्या : 18 उम्र : 25 लिंग : पुरुष	फोटो उपलब्ध
79	NAE1595628	निर्वाचक का नाम : मुस्ताक़ खान पिता का नाम: असमाल खान गृह संख्या : 18 उम्र : 24 लिंग : पुरुष	फोटो उपलब्ध	80	NAE1661503	निर्वाचक का नाम : शाहरुख खान पिता का नाम: असमाल खान गृह संख्या : 18 उम्र : 23 लिंग : पुरुष	फोटो उपलब्ध	81	NAE1829209	निर्वाचक का नाम : संजय खान पिता का नाम: असमाल खान गृह संख्या : 118 उम्र : 21 लिंग : पुरुष	फोटो उपलब्ध
82	KLC1646744	निर्वाचक का नाम : सैयदा बानू पिता का नाम: मदनखां गृह संख्या : 19 उम्र : 48 लिंग : महिला	फोटो उपलब्ध	83	NAE2123693	निर्वाचक का नाम : रज़ाक़ खान पिता का नाम: मदन खान गृह संख्या : 19 उम्र : 21 लिंग : पुरुष	फोटो उपलब्ध	84	KLC1398304	निर्वाचक का नाम : मांगा पिता का नाम: रतना गृह संख्या : 20 उम्र : 54 लिंग : पुरुष	फोटो उपलब्ध
85	KLC2073591	निर्वाचक का नाम : झीणी पिता का नाम: मांगा गृह संख्या : 20 उम्र : 46 लिंग : महिला	फोटो उपलब्ध	86	KLC2182384	निर्वाचक का नाम : चौथीदेवी पिता का नाम: बगराम गृह संख्या : 20 उम्र : 39 लिंग : महिला	फोटो उपलब्ध	87	KLC2114676	निर्वाचक का नाम : लेरी पिता का नाम: पुनमाराम गृह संख्या : 21 उम्र : 54 लिंग : महिला	फोटो उपलब्ध
88	RJ/22/172/444114	निर्वाचक का नाम : सायर कंवर पिता का नाम: धर्मदान गृह संख्या : 22 उम्र : 63 लिंग : महिला	फोटो उपलब्ध	89	KLC1398452	निर्वाचक का नाम : अनेक कंवर पिता का नाम: नीमदान गृह संख्या : 22 उम्र : 50 लिंग : महिला	फोटो उपलब्ध	90	KLC1398445	निर्वाचक का नाम : नीमदान पिता का नाम: धरमदान गृह संख्या : 22 उम्र : 49 लिंग : पुरुष	फोटो उपलब्ध

91	KLC1646751	निर्वाचक का नाम : मदनदान पिता का नाम: धर्मदान गृह संख्या : 22 उम्र : 43 लिंग : पुरुष	फोटो उपलब्ध	92	NAE0867523	निर्वाचक का नाम : पिंठू कंवर पिता का नाम: मदनदान गृह संख्या : 22 उम्र : 34 लिंग : महिला	फोटो उपलब्ध	93	NAE1349356	निर्वाचक का नाम : सेणी दान पिता का नाम: निम्ब दान गृह संख्या : 22 उम्र : 27 लिंग : पुरुष	फोटो उपलब्ध
94	RJ/22/172/444363	निर्वाचक का नाम : कालूदान पिता का नाम: अम्बादान गृह संख्या : 23 उम्र : 60 लिंग : पुरुष	फोटो उपलब्ध	95	KLC1646769	निर्वाचक का नाम : प्रकाश कंवर पिता का नाम: अखेदान गृह संख्या : 23 उम्र : 44 लिंग : महिला	फोटो उपलब्ध	96	NAE0434365	निर्वाचक का नाम : सुखदेव सिंह चारण पिता का नाम: कालुदान गृह संख्या : 23 उम्र : 33 लिंग : पुरुष	फोटो उपलब्ध
97	NAE0987099	निर्वाचक का नाम : गुलाब कंवर पिता का नाम: सुखदेव सिंह चारण गृह संख्या : 23 उम्र : 30 लिंग : महिला	फोटो उपलब्ध	98	NAE1524115	निर्वाचक का नाम : सरूप दान पिता का नाम: आम्ब दान गृह संख्या : 24 उम्र : 77 लिंग : पुरुष	फोटो उपलब्ध	99	NAE1523950	निर्वाचक का नाम : राज कंवर पिता का नाम: सरूपा दान गृह संख्या : 24 उम्र : 74 लिंग : महिला	फोटो उपलब्ध
100	RJ/22/172/444336	निर्वाचक का नाम : आवडदान पिता का नाम: शम्भूदान गृह संख्या : 25 उम्र : 69 लिंग : पुरुष	फोटो उपलब्ध	101	RJ/22/172/444297	निर्वाचक का नाम : भीख कंवर पिता का नाम: आवडदान गृह संख्या : 25 उम्र : 63 लिंग : महिला	फोटो उपलब्ध	102	KLC2182129	निर्वाचक का नाम : दशरथसिंह पिता का नाम: आवडदान गृह संख्या : 25 उम्र : 38 लिंग : पुरुष	फोटो उपलब्ध
103	RJ/22/172/444017	निर्वाचक का नाम : मैती पिता का नाम: नाराणा गृह संख्या : 26 उम्र : 70 लिंग : महिला	फोटो उपलब्ध	104	KLC1480532	निर्वाचक का नाम : भावाराम पिता का नाम: नारणाराम गृह संख्या : 26 उम्र : 47 लिंग : पुरुष	फोटो उपलब्ध	105	NAE0628040	निर्वाचक का नाम : वरजू देवी पिता का नाम: भावाराम गृह संख्या : 26 उम्र : 45 लिंग : महिला	फोटो उपलब्ध
106	NAE0628057	निर्वाचक का नाम : पूनी देवी पिता का नाम: बिजलाराम गृह संख्या : 26 उम्र : 41 लिंग : महिला	फोटो उपलब्ध	107	NAE0628065	निर्वाचक का नाम : कोकू देवी पिता का नाम: हडमताराम गृह संख्या : 26 उम्र : 40 लिंग : महिला	फोटो उपलब्ध	108	NAE0288654	निर्वाचक का नाम : हडमन्ता राम पिता का नाम: नारणाराम गृह संख्या : 26 उम्र : 39 लिंग : पुरुष	फोटो उपलब्ध
109	NAE0288662	निर्वाचक का नाम : बिजलाराम पिता का नाम: नारणाराम गृह संख्या : 26 उम्र : 37 लिंग : पुरुष	फोटो उपलब्ध	110	NAE2049419	निर्वाचक का नाम : गोपाल देवासी पिता का नाम: भावा राम गृह संख्या : 26 उम्र : 20 लिंग : पुरुष	फोटो उपलब्ध	111	RJ/22/172/444335	निर्वाचक का नाम : जोइता पिता का नाम: जीवा राम गृह संख्या : 27 उम्र : 70 लिंग : पुरुष	फोटो उपलब्ध
112	RJ/22/172/444109	निर्वाचक का नाम : बसू पिता का नाम: जोइता गृह संख्या : 27 उम्र : 65 लिंग : महिला	फोटो उपलब्ध	113	RJ/22/172/444486	निर्वाचक का नाम : बेसरा पिता का नाम: जीवा राम गृह संख्या : 27 उम्र : 63 लिंग : पुरुष	फोटो उपलब्ध	114	KLC1480557	निर्वाचक का नाम : पारू पिता का नाम: महादेवा गृह संख्या : 27 उम्र : 58 लिंग : महिला	फोटो उपलब्ध
115	RJ/22/172/444487	निर्वाचक का नाम : सणगी देवी पिता का नाम: बेसरा राम गृह संख्या : 27 उम्र : 58 लिंग : महिला	फोटो उपलब्ध	116	NAE0236026	निर्वाचक का नाम : नरसाराम पिता का नाम: जोईताराम गृह संख्या : 27 उम्र : 41 लिंग : पुरुष	फोटो उपलब्ध	117	NAE0131755	निर्वाचक का नाम : हरकन राम पिता का नाम: जोईताराम गृह संख्या : 27 उम्र : 38 लिंग : पुरुष	फोटो उपलब्ध
118	NAE0032821	निर्वाचक का नाम : नपाराम पिता का नाम: बेचराराम गृह संख्या : 27 उम्र : 36 लिंग : पुरुष	फोटो उपलब्ध	119	NAE0628073	निर्वाचक का नाम : वचना राम पिता का नाम: महादेवा राम गृह संख्या : 27 उम्र : 34 लिंग : पुरुष	फोटो उपलब्ध	120	NAE1241892	निर्वाचक का नाम : विमला देवी पिता का नाम: भावाराम गृह संख्या : 27 उम्र : 32 लिंग : महिला	फोटो उपलब्ध

121	NAE1241884	निर्वाचक का नाम : लासी देवी पति का नाम: वचनाराम गृह संख्या : 27 उम्र : 32 लिंग : महिला	फोटो उपलब्ध	122	NAE0867531	निर्वाचक का नाम : छगन पति का नाम: नरपत गृह संख्या : 27 उम्र : 32 लिंग : महिला	फोटो उपलब्ध	123	NAE0987107	निर्वाचक का नाम : इन्द्रा देवी पति का नाम: हरकनराम गृह संख्या : 27 उम्र : 31 लिंग : महिला	फोटो उपलब्ध
124	NAE0987115	निर्वाचक का नाम : नरपत कुमार पिता का नाम: महादेवाराम गृह संख्या : 27 उम्र : 30 लिंग : पुरुष	फोटो उपलब्ध	125	NAE1241900	निर्वाचक का नाम : भावाराम पिता का नाम: बेचराराम गृह संख्या : 27 उम्र : 30 लिंग : पुरुष	फोटो उपलब्ध	126	NAE1523836	निर्वाचक का नाम : जुठा राम पिता का नाम: जोड़ताराम गृह संख्या : 27 उम्र : 30 लिंग : पुरुष	फोटो उपलब्ध
127	NAE1753391	निर्वाचक का नाम : रेखा देवी पति का नाम: जुठाराम गृह संख्या : 27 उम्र : 28 लिंग : महिला	फोटो उपलब्ध	128	NAE1834282	निर्वाचक का नाम : सारिका देवी पति का नाम: नरपतराम गृह संख्या : 27 उम्र : 28 लिंग : महिला	फोटो उपलब्ध	129	NAE2096162	निर्वाचक का नाम : हेवन कुमारी पिता का नाम: बेन्ना राम गृह संख्या : 27 उम्र : 20 लिंग : महिला	फोटो उपलब्ध
130	RJ/22/172/444343	निर्वाचक का नाम : फूली पति का नाम: वगता राम गृह संख्या : 28 उम्र : 75 लिंग : महिला	फोटो उपलब्ध	131	NAE1523729	निर्वाचक का नाम : लीला राम पिता का नाम: वगताराम गृह संख्या : 28 उम्र : 46 लिंग : पुरुष	फोटो उपलब्ध	132	NAE1524040	निर्वाचक का नाम : पार्वती देवी पति का नाम: लीला राम गृह संख्या : 28 उम्र : 42 लिंग : महिला	फोटो उपलब्ध
133	KLC2181683	निर्वाचक का नाम : तोलाराम पिता का नाम: मसराराम गृह संख्या : 28 उम्र : 39 लिंग : पुरुष	फोटो उपलब्ध	134	RJ/22/172/444331	निर्वाचक का नाम : सवाराम पिता का नाम: जैरूपा गृह संख्या : 29 उम्र : 75 लिंग : पुरुष	फोटो उपलब्ध	135	RJ/22/172/444345	निर्वाचक का नाम : अणसी देवी पति का नाम: सवया गृह संख्या : 29 उम्र : 70 लिंग : महिला	फोटो उपलब्ध
136	NAE0217687	निर्वाचक का नाम : हरदानाराम पिता का नाम: सवाराम गृह संख्या : 29 उम्र : 40 लिंग : पुरुष	फोटो उपलब्ध	137	NAE2123164	निर्वाचक का नाम : सुकी देवी पति का नाम: हरदानाराम गृह संख्या : 29 उम्र : 39 लिंग : महिला	फोटो उपलब्ध	138	NAE0341842	निर्वाचक का नाम : सुजाराम पिता का नाम: सवाराम गृह संख्या : 29 उम्र : 38 लिंग : पुरुष	फोटो उपलब्ध
139	NAE0628099	निर्वाचक का नाम : पोचु देवी पति का नाम: सुजाराम गृह संख्या : 29 उम्र : 35 लिंग : महिला	फोटो उपलब्ध	140	NAE0628081	निर्वाचक का नाम : मसराराम पिता का नाम: सवाराम गृह संख्या : 29 उम्र : 32 लिंग : पुरुष	फोटो उपलब्ध	141	NAE1170877	निर्वाचक का नाम : तेजाराम पिता का नाम: सवा राम गृह संख्या : 29 उम्र : 30 लिंग : पुरुष	फोटो उपलब्ध
142	RJ/22/172/444011	निर्वाचक का नाम : बगाराम पिता का नाम: जैसा राम गृह संख्या : 30 उम्र : 56 लिंग : पुरुष	फोटो उपलब्ध	143	KLC2073252	निर्वाचक का नाम : रूडाराम पिता का नाम: जैसाराम गृह संख्या : 30 उम्र : 44 लिंग : पुरुष	फोटो उपलब्ध	144	KLC2073260	निर्वाचक का नाम : कमला देवी पति का नाम: रूडाराम गृह संख्या : 30 उम्र : 44 लिंग : महिला	फोटो उपलब्ध
145	NAE0916809	निर्वाचक का नाम : अणसी देवी पति का नाम: बगाराम गृह संख्या : 30 उम्र : 38 लिंग : महिला	फोटो उपलब्ध	146	NAE0916817	निर्वाचक का नाम : माया देवी पति का नाम: निम्बाराम गृह संख्या : 30 उम्र : 38 लिंग : महिला	फोटो उपलब्ध	147	NAE1694959	निर्वाचक का नाम : निंबाराम पिता का नाम: जैसाराम गृह संख्या : 30 उम्र : 38 लिंग : पुरुष	फोटो उपलब्ध
148	NAE2076792	निर्वाचक का नाम : मुकेश कुमार पिता का नाम: बगा राम गृह संख्या : 30 उम्र : 21 लिंग : पुरुष	फोटो उपलब्ध	149	NAE1999739	निर्वाचक का नाम : सुजाना राम पिता का नाम: रूडा राम गृह संख्या : 30 उम्र : 20 लिंग : पुरुष	फोटो उपलब्ध	150	RJ/22/172/444646	निर्वाचक का नाम : घेवा राम पिता का नाम: उका राम गृह संख्या : 31 उम्र : 60 लिंग : पुरुष	फोटो उपलब्ध

151	RJ/22/172/444488	निर्वाचक का नाम : वाली पति का नाम: धेवा राम गृह संख्या : 31 उम्र : 59 लिंग : महिला	फोटो उपलब्ध	152	NAE0987123	निर्वाचक का नाम : हीरालाल पिता का नाम: धेवाराम गृह संख्या : 31 उम्र : 30 लिंग : पुरुष	फोटो उपलब्ध	153	NAE1820596	निर्वाचक का नाम : जितेंद्र कुमार पिता का नाम: धेवाराम गृह संख्या : 31 उम्र : 23 लिंग : पुरुष	फोटो उपलब्ध
154	RJ/22/172/444489	निर्वाचक का नाम : प्रतापा पिता का नाम: उका राम गृह संख्या : 32 उम्र : 62 लिंग : पुरुष	फोटो उपलब्ध	155	RJ/22/172/444490	निर्वाचक का नाम : सुबटी पति का नाम: प्रतापा गृह संख्या : 32 उम्र : 60 लिंग : महिला	फोटो उपलब्ध	156	NAE0987131	निर्वाचक का नाम : नाथाराम पिता का नाम: पताराम गृह संख्या : 32 उम्र : 30 लिंग : पुरुष	फोटो उपलब्ध
157	NAE2175958	निर्वाचक का नाम : जनता कुमारी पिता का नाम: प्रतापा राम गृह संख्या : 32 उम्र : 25 लिंग : महिला	फोटो उपलब्ध	158	NAE2175859	निर्वाचक का नाम : गोमती कुमारी पिता का नाम: प्रतापा राम गृह संख्या : 32 उम्र : 22 लिंग : महिला	फोटो उपलब्ध	159	RJ/22/172/444020	निर्वाचक का नाम : वगताराम पिता का नाम: उका राम गृह संख्या : 33 उम्र : 65 लिंग : पुरुष	फोटो उपलब्ध
160	RJ/22/172/444024	निर्वाचक का नाम : काला राम पिता का नाम: वगताराम गृह संख्या : 33 उम्र : 53 लिंग : पुरुष	फोटो उपलब्ध	161	KLC2182491	निर्वाचक का नाम : छगनाराम पिता का नाम: वगताराम गृह संख्या : 33 उम्र : 47 लिंग : पुरुष	फोटो उपलब्ध	162	KLC2182509	निर्वाचक का नाम : दाड़मी पति का नाम: छगनाराम गृह संख्या : 33 उम्र : 44 लिंग : महिला	फोटो उपलब्ध
163	NAE0032326	निर्वाचक का नाम : खंगाराराम पिता का नाम: वगताराम गृह संख्या : 33 उम्र : 36 लिंग : पुरुष	फोटो उपलब्ध	164	NAE0916825	निर्वाचक का नाम : सारी देवी पति का नाम: कालाराम गृह संख्या : 33 उम्र : 32 लिंग : महिला	फोटो उपलब्ध	165	RJ/22/172/444647	निर्वाचक का नाम : मसराराम पिता का नाम: उका राम गृह संख्या : 34 उम्र : 70 लिंग : पुरुष	फोटो उपलब्ध
166	RJ/22/172/444377	निर्वाचक का नाम : सुबटी पति का नाम: मसराराम गृह संख्या : 34 उम्र : 65 लिंग : महिला	फोटो उपलब्ध	167	KLC2073708	निर्वाचक का नाम : अगरा पिता का नाम: मसराराम गृह संख्या : 34 उम्र : 42 लिंग : पुरुष	फोटो उपलब्ध	168	NAE0628115	निर्वाचक का नाम : गीता पति का नाम: तोलाराम गृह संख्या : 34 उम्र : 36 लिंग : महिला	फोटो उपलब्ध
169	NAE0628107	निर्वाचक का नाम : रेशमी पति का नाम: अगराराम गृह संख्या : 34 उम्र : 35 लिंग : महिला	फोटो उपलब्ध	170	NAE0475228	निर्वाचक का नाम : गोरखा राम पिता का नाम: मसराराम गृह संख्या : 34 उम्र : 32 लिंग : पुरुष	फोटो उपलब्ध	171	NAE1133628	निर्वाचक का नाम : गोपाराम पिता का नाम: मसराराम गृह संख्या : 34 उम्र : 29 लिंग : पुरुष	फोटो उपलब्ध
172	NAE1664531	निर्वाचक का नाम : सुरेश कुमार पिता का नाम: मसराराम गृह संख्या : 34 उम्र : 26 लिंग : पुरुष	फोटो उपलब्ध	173	NAE1664804	निर्वाचक का नाम : मंजू देवी पति का नाम: गोरका राम गृह संख्या : 34 उम्र : 26 लिंग : महिला	फोटो उपलब्ध	174	NAE2235612	निर्वाचक का नाम : सीमा कुमारी पति का नाम: सुरेश कुमार गृह संख्या : 34 उम्र : 20 लिंग : महिला	फोटो उपलब्ध
175	RJ/22/172/444307	निर्वाचक का नाम : मोडा राम पिता का नाम: उका राम गृह संख्या : 35 उम्र : 60 लिंग : पुरुष	फोटो उपलब्ध	176	RJ/22/172/444306	निर्वाचक का नाम : नाजू पति का नाम: मोडा राम गृह संख्या : 35 उम्र : 57 लिंग : महिला	फोटो उपलब्ध	177	NAE0363853	निर्वाचक का नाम : भगवानाराम पिता का नाम: मोडाराम गृह संख्या : 35 उम्र : 35 लिंग : पुरुष	फोटो उपलब्ध
178	NAE0628123	निर्वाचक का नाम : नोपाराम पिता का नाम: मोडाराम गृह संख्या : 35 उम्र : 32 लिंग : पुरुष	फोटो उपलब्ध	179	NAE1349547	निर्वाचक का नाम : गिरधारी लाल पिता का नाम: मोडाराम गृह संख्या : 35 उम्र : 29 लिंग : पुरुष	फोटो उपलब्ध	180	KLC2073286	निर्वाचक का नाम : सईया पति का नाम: दरजाराम गृह संख्या : 36 उम्र : 47 लिंग : महिला	फोटो उपलब्ध

181 निर्वाचक का नाम : केगी कुमारी पिता का नाम: दरजा राम गृह संख्या : 36 उम्र : 24 लिंग : महिला	NAE1851468 फोटो उपलब्ध	182 निर्वाचक का नाम : जेठा राम पिता का नाम: उका राम गृह संख्या : 37 उम्र : 69 लिंग : पुरुष	NAE1753003 फोटो उपलब्ध	183 निर्वाचक का नाम : केली पिता का नाम: जेठा गृह संख्या : 37 उम्र : 61 लिंग : महिला	RJ/22/172/444152 फोटो उपलब्ध
184 निर्वाचक का नाम : वचनाराम पिता का नाम: जेठाराम गृह संख्या : 37 उम्र : 39 लिंग : पुरुष	NAE0434373 फोटो उपलब्ध	185 निर्वाचक का नाम : मंजू देवी पति का नाम: वचनाराम गृह संख्या : 37 उम्र : 34 लिंग : महिला	NAE0916833 फोटो उपलब्ध	186 निर्वाचक का नाम : मोरा देवी पति का नाम: गोरखाराम गृह संख्या : 37 उम्र : 27 लिंग : महिला	NAE1733302 फोटो उपलब्ध
187 निर्वाचक का नाम : जगडी पति का नाम: वजा राम गृह संख्या : 38 उम्र : 70 लिंग : महिला	RJ/22/172/444375 फोटो उपलब्ध	188 निर्वाचक का नाम : नारणाराम पिता का नाम: सोपाराम गृह संख्या : 38 उम्र : 65 लिंग : पुरुष	NAE0131938 फोटो उपलब्ध	189 निर्वाचक का नाम : वरजू देवी पति का नाम: नारणाराम गृह संख्या : 38 उम्र : 60 लिंग : महिला	NAE0131946 फोटो उपलब्ध
190 निर्वाचक का नाम : बाबूराम पिता का नाम: वजाराम गृह संख्या : 38 उम्र : 37 लिंग : पुरुष	NAE0363861 फोटो उपलब्ध	191 निर्वाचक का नाम : करसनराम पिता का नाम: वजाराम गृह संख्या : 38 उम्र : 35 लिंग : पुरुष	NAE1133636 फोटो उपलब्ध	192 निर्वाचक का नाम : सिगा पिता का नाम: वजाराम गृह संख्या : 38 उम्र : 35 लिंग : पुरुष	NAE0288142 फोटो उपलब्ध
193 निर्वाचक का नाम : मंजु पति का नाम: बाबूराम गृह संख्या : 38 उम्र : 35 लिंग : महिला	NAE0434381 फोटो उपलब्ध	194 निर्वाचक का नाम : पारसाराम पिता का नाम: वजाराम गृह संख्या : 38 उम्र : 32 लिंग : पुरुष	NAE0475236 फोटो उपलब्ध	195 निर्वाचक का नाम : झमका देवी पति का नाम: सिगा राम गृह संख्या : 38 उम्र : 31 लिंग : महिला	NAE1523919 फोटो उपलब्ध
196 निर्वाचक का नाम : लक्ष्मणाराम पिता का नाम: अंबाराम गृह संख्या : 38 उम्र : 27 लिंग : पुरुष	NAE1349521 फोटो उपलब्ध	197 निर्वाचक का नाम : खरगी पति का नाम: परसा राम गृह संख्या : 38 उम्र : 26 लिंग : महिला	NAE2164903 फोटो उपलब्ध	198 निर्वाचक का नाम : गगन राय पिता का नाम: मसराराम गृह संख्या : 84 उम्र : 30 लिंग : पुरुष	NAE1170919 फोटो उपलब्ध
199 निर्वाचक का नाम : रसाल देवी पति का नाम: गगना राम गृह संख्या : 84 उम्र : 29 लिंग : महिला	NAE2062099 फोटो उपलब्ध	200 निर्वाचक का नाम : लूंगी कंवर पति का नाम: कैलाश दान गृह संख्या : 142 उम्र : 31 लिंग : महिला	NAE2064111 फोटो उपलब्ध	201 निर्वाचक का नाम : चन्द्र कंवर पति का नाम: जबर दान गृह संख्या : 143 उम्र : 50 लिंग : महिला	NAE1442276 फोटो उपलब्ध
202 निर्वाचक का नाम : प्रवीन दान पिता का नाम: जबर दान गृह संख्या : 143 उम्र : 28 लिंग : पुरुष	NAE1442292 फोटो उपलब्ध	203 निर्वाचक का नाम : भावेश दान चारण पिता का नाम: दलपत दान चारण गृह संख्या : 144 उम्र : 26 लिंग : पुरुष	NAE1523927 फोटो उपलब्ध	204 निर्वाचक का नाम : जोशना कंवर पति का नाम: लोंगीदान गृह संख्या : 146 उम्र : 31 लिंग : महिला	NAE1349323 फोटो उपलब्ध
205 निर्वाचक का नाम : सुखदेव पिता का नाम: बालुदन गृह संख्या : 146 उम्र : 27 लिंग : पुरुष	NAE1349489 फोटो उपलब्ध	206 निर्वाचक का नाम : गुलाब कंवर पति का नाम: महेन्द्रा गृह संख्या : 175 उम्र : 36 लिंग : महिला	NAE1241983 फोटो उपलब्ध	207 निर्वाचक का नाम : दाडमी देवी पति का नाम: भगवाना राम गृह संख्या : 175 उम्र : 32 लिंग : महिला	NAE1241967 फोटो उपलब्ध
208 निर्वाचक का नाम : जफ़र खान पिता का नाम: मदन खान गृह संख्या : 175 उम्र : 32 लिंग : पुरुष	NAE1242007 फोटो उपलब्ध	209 निर्वाचक का नाम : अनवर खान पिता का नाम: आस्कर गृह संख्या : 175 उम्र : 30 लिंग : पुरुष	NAE1241926 फोटो उपलब्ध	210 निर्वाचक का नाम : रमेश खान पिता का नाम: मदन खान गृह संख्या : 175 उम्र : 29 लिंग : पुरुष	NAE1241942 फोटो उपलब्ध

211	NAE1241959
निर्वाचक का नाम : गोरखा राम पिता का नाम: जेठ राम गृह संख्या : 175 उम्र : 29 लिंग : पुरुष	फोटो उपलब्ध

212	NAE1242015
निर्वाचक का नाम : जोर राम पिता का नाम: सवा राम गृह संख्या : 175 उम्र : 29 लिंग : पुरुष	फोटो उपलब्ध

213	NAE1242023
निर्वाचक का नाम : पृथ्वी दान पिता का नाम: लनु दान गृह संख्या : 175 उम्र : 28 लिंग : पुरुष	फोटो उपलब्ध

214	NAE1796606
निर्वाचक का नाम : मीना देवी पति का नाम: सुरेश कुमार गृह संख्या : 175 उम्र : 26 लिंग : महिला	फोटो उपलब्ध

215	NAE1851591
निर्वाचक का नाम : ममता कुमारी पिता का नाम: दरजा राम गृह संख्या : 177 उम्र : 21 लिंग : महिला	फोटो उपलब्ध

216	NAE2140150
निर्वाचक का नाम : सोनिया कुमारी पति का नाम: लक्ष्मणा राम गृह संख्या : मेघवालो का वास उम्र : 21 लिंग : महिला	फोटो उपलब्ध

217	NAE0236018
निर्वाचक का नाम : हनीफ खां पिता का नाम: मदे खां गृह संख्या : मिंनडावास उम्र : 41 लिंग : पुरुष	फोटो उपलब्ध

218	NAE2116226
निर्वाचक का नाम : दिनेश कुमार पिता का नाम: कोला राम गृह संख्या : मिंडवस उम्र : 20 लिंग : पुरुष	फोटो उपलब्ध

219	NAE2256022
निर्वाचक का नाम : भरत कुमार पिता का नाम: लीला राम गृह संख्या : रेवारियों का वास उम्र : 20 लिंग : पुरुष	फोटो उपलब्ध

220	NAE1811629
निर्वाचक का नाम : प्रियंका कंवर पिता का नाम: धनराज सिंह गृह संख्या : वार्ड नं 5 उम्र : 24 लिंग : महिला	फोटो उपलब्ध

221	NAE1424969	निर्वाचक का नाम : सुरेश कुमार पिता का नाम: खिदा राम गृह संख्या : 01 उम्र : 26 लिंग : पुरुष	फोटो उपलब्ध	222	NAE1559491	निर्वाचक का नाम : मुकेश कुमार पिता का नाम: मीठाराम गृह संख्या : 2 उम्र : 25 लिंग : पुरुष	फोटो उपलब्ध	223	RJ/22/172/444426	निर्वाचक का नाम : मांगा राम पिता का नाम: भैरा राम गृह संख्या : 39 उम्र : 75 लिंग : पुरुष	फोटो उपलब्ध
224	RJ/22/172/444435	निर्वाचक का नाम : अम्बा पति का नाम: मांगा राम गृह संख्या : 39 उम्र : 70 लिंग : महिला	फोटो उपलब्ध	225	KLC2181758	निर्वाचक का नाम : पारसाराम पिता का नाम: मांगाराम गृह संख्या : 39 उम्र : 40 लिंग : पुरुष	फोटो उपलब्ध	226	NAE0132571	निर्वाचक का नाम : भावाराम पिता का नाम: मांगाराम गृह संख्या : 39 उम्र : 38 लिंग : पुरुष	फोटो उपलब्ध
227	NAE1242031	निर्वाचक का नाम : उषा देवी पति का नाम: पारसाराम गृह संख्या : 39 उम्र : 29 लिंग : महिला	फोटो उपलब्ध	228	NAE1596287	निर्वाचक का नाम : कुरिया कुमारी पिता का नाम: भाव राम गृह संख्या : 39 उम्र : 28 लिंग : महिला	फोटो उपलब्ध	229	RJ/22/172/444466	निर्वाचक का नाम : जोगाराम पिता का नाम: मांगा राम गृह संख्या : 40 उम्र : 56 लिंग : पुरुष	फोटो उपलब्ध
230	RJ/22/172/444448	निर्वाचक का नाम : सरिया पिता का नाम: मांगा राम गृह संख्या : 40 उम्र : 54 लिंग : पुरुष	फोटो उपलब्ध	231	KLC2073294	निर्वाचक का नाम : पार्वतीदेवी पति का नाम: जोगाराम गृह संख्या : 40 उम्र : 46 लिंग : महिला	फोटो उपलब्ध	232	NAE0628131	निर्वाचक का नाम : विमला पति का नाम: सरिया राम गृह संख्या : 40 उम्र : 35 लिंग : महिला	फोटो उपलब्ध
233	NAE1349448	निर्वाचक का नाम : राजूराम पिता का नाम: जोगाराम गृह संख्या : 40 उम्र : 26 लिंग : पुरुष	फोटो उपलब्ध	234	NAE1821784	निर्वाचक का नाम : शांति देवी पति का नाम: राजूराम गृह संख्या : 40 उम्र : 26 लिंग : महिला	फोटो उपलब्ध	235	NAE2040582	निर्वाचक का नाम : श्रवण कुमार पिता का नाम: जोगा राम गृह संख्या : 40 उम्र : 22 लिंग : पुरुष	फोटो उपलब्ध
236	RJ/22/172/444374	निर्वाचक का नाम : पालू पति का नाम: खेदा राम गृह संख्या : 41 उम्र : 65 लिंग : महिला	फोटो उपलब्ध	237	KLC2073773	निर्वाचक का नाम : गमनाराम पिता का नाम: खेन्दाराम गृह संख्या : 41 उम्र : 43 लिंग : पुरुष	फोटो उपलब्ध	238	NAE0342097	निर्वाचक का नाम : कृष्णाराम पिता का नाम: खेदाराम गृह संख्या : 41 उम्र : 38 लिंग : पुरुष	फोटो उपलब्ध
239	NAE0341792	निर्वाचक का नाम : चूनीलाल पिता का नाम: खेदाराम गृह संख्या : 41 उम्र : 37 लिंग : पुरुष	फोटो उपलब्ध	240	NAE0628149	निर्वाचक का नाम : गलाबी पति का नाम: चुनीलाल गृह संख्या : 41 उम्र : 32 लिंग : महिला	फोटो उपलब्ध	241	NAE0987149	निर्वाचक का नाम : सुमेरा राम पिता का नाम: खीदाराम गृह संख्या : 41 उम्र : 30 लिंग : पुरुष	फोटो उपलब्ध
242	RJ/22/172/444410	निर्वाचक का नाम : मिठिया पिता का नाम: त्रिकमा गृह संख्या : 42 उम्र : 58 लिंग : पुरुष	फोटो उपलब्ध	243	KLC1798172	निर्वाचक का नाम : रमेश कुमार पिता का नाम: नबूराम गृह संख्या : 42 उम्र : 48 लिंग : पुरुष	फोटो उपलब्ध	244	KLC1798180	निर्वाचक का नाम : पुष्पा पति का नाम: रमेश कुमार गृह संख्या : 42 उम्र : 46 लिंग : महिला	फोटो उपलब्ध
245	KLC2073302	निर्वाचक का नाम : उदाराम पिता का नाम: तिकमा गृह संख्या : 42 उम्र : 43 लिंग : पुरुष	फोटो उपलब्ध	246	NAE0235937	निर्वाचक का नाम : डाई देवी पति का नाम: मीठाराम गृह संख्या : 42 उम्र : 37 लिंग : महिला	फोटो उपलब्ध	247	NAE0235960	निर्वाचक का नाम : रेशम पति का नाम: उदाराम गृह संख्या : 42 उम्र : 36 लिंग : महिला	फोटो उपलब्ध
248	NAE0987156	निर्वाचक का नाम : महेन्द्र कुमार पिता का नाम: रमेश कुमार गृह संख्या : 42 उम्र : 32 लिंग : पुरुष	फोटो उपलब्ध	249	NAE0916841	निर्वाचक का नाम : पेन्टा पति का नाम: महेन्द्र कुमार गृह संख्या : 42 उम्र : 31 लिंग : महिला	फोटो उपलब्ध	250	NAE1594415	निर्वाचक का नाम : विक्रम कुमार पिता का नाम: रमेश कुमार गृह संख्या : 42 उम्र : 25 लिंग : पुरुष	फोटो उपलब्ध

251	NAE2226728	निर्वाचक का नाम : पूजा देवी पति का नाम: विक्रम कुमार गृह संख्या : 42 उम्र : 24 लिंग : महिला	फोटो उपलब्ध	252	RJ/22/172/444137	निर्वाचक का नाम : अब्राहम खां पिता का नाम: रेमत खां गृह संख्या : 43 उम्र : 65 लिंग : पुरुष	फोटो उपलब्ध	253	RJ/22/172/444037	निर्वाचक का नाम : टाइमा पति का नाम: अब्राहम खां गृह संख्या : 43 उम्र : 63 लिंग : महिला	फोटो उपलब्ध
254	KLC2114445	निर्वाचक का नाम : केलम पति का नाम: अकबर खां गृह संख्या : 43 उम्र : 46 लिंग : महिला	फोटो उपलब्ध	255	KLC1646777	निर्वाचक का नाम : अकबरखां पिता का नाम: अब्राहम खां गृह संख्या : 43 उम्र : 45 लिंग : पुरुष	फोटो उपलब्ध	256	NAE2221257	निर्वाचक का नाम : संजय खान पिता का नाम: इब्राहिम खान गृह संख्या : 43 उम्र : 26 लिंग : पुरुष	फोटो उपलब्ध
257	NAE2191518	निर्वाचक का नाम : ईसाफ खान पिता का नाम: अकबर खान गृह संख्या : 43 उम्र : 20 लिंग : पुरुष	फोटो उपलब्ध	258	RJ/22/172/444158	निर्वाचक का नाम : सुजाणा पिता का नाम: मकना गृह संख्या : 45 उम्र : 70 लिंग : पुरुष	फोटो उपलब्ध	259	RJ/22/172/445013	निर्वाचक का नाम : आसी पति का नाम: सुजाणा गृह संख्या : 45 उम्र : 67 लिंग : महिला	फोटो उपलब्ध
260	RJ/22/172/444364	निर्वाचक का नाम : भूरा पिता का नाम: मकना गृह संख्या : 45 उम्र : 67 लिंग : पुरुष	फोटो उपलब्ध	261	RJ/22/172/444505	निर्वाचक का नाम : सुजी पति का नाम: भूरा गृह संख्या : 45 उम्र : 65 लिंग : महिला	फोटो उपलब्ध	262	NAE0288894	निर्वाचक का नाम : बीजलाराम पिता का नाम: भूराराम गृह संख्या : 45 उम्र : 40 लिंग : पुरुष	फोटो उपलब्ध
263	NAE0032425	निर्वाचक का नाम : पवनीदेवी पति का नाम: गमनाराम गृह संख्या : 45 उम्र : 38 लिंग : महिला	फोटो उपलब्ध	264	NAE0210120	निर्वाचक का नाम : गमनाराम पिता का नाम: भूराराम गृह संख्या : 45 उम्र : 37 लिंग : पुरुष	फोटो उपलब्ध	265	NAE0210104	निर्वाचक का नाम : नरसाराम पिता का नाम: सुजानाराम गृह संख्या : 45 उम्र : 37 लिंग : पुरुष	फोटो उपलब्ध
266	NAE0032391	निर्वाचक का नाम : हंजादेवी पति का नाम: नरसाराम गृह संख्या : 45 उम्र : 36 लिंग : महिला	फोटो उपलब्ध	267	NAE2174944	निर्वाचक का नाम : प्यारी देवी पिता का नाम: बिजला राम गृह संख्या : 45 उम्र : 36 लिंग : पुरुष	फोटो उपलब्ध	268	NAE0288886	निर्वाचक का नाम : मोटाराम पिता का नाम: भूराराम गृह संख्या : 45 उम्र : 35 लिंग : पुरुष	फोटो उपलब्ध
269	NAE1242049	निर्वाचक का नाम : मीठा राम पिता का नाम: भूरा राम गृह संख्या : 45 उम्र : 31 लिंग : पुरुष	फोटो उपलब्ध	270	NAE1827021	निर्वाचक का नाम : मिठाराम पिता का नाम: सुजाना राम गृह संख्या : 45 उम्र : 29 लिंग : पुरुष	फोटो उपलब्ध				

271	NAE1560473	निर्वाचक का नाम : राणाराम पिता का नाम: अन्नाराम गृह संख्या : 3 उम्र : 25 लिंग : पुरुष	फोटो उपलब्ध	272	RJ/22/172/444506	निर्वाचक का नाम : सावला पिता का नाम: भकना गृह संख्या : 46 उम्र : 60 लिंग : पुरुष	फोटो उपलब्ध	273	RJ/22/172/444507	निर्वाचक का नाम : निम्बा पिता का नाम: भकना गृह संख्या : 46 उम्र : 53 लिंग : पुरुष	फोटो उपलब्ध
274	KLC1398437	निर्वाचक का नाम : मफी पति का नाम: सावंलराम गृह संख्या : 46 उम्र : 50 लिंग : महिला	फोटो उपलब्ध	275	KLC2182434	निर्वाचक का नाम : कपू पति का नाम: निम्बा गृह संख्या : 46 उम्र : 47 लिंग : महिला	फोटो उपलब्ध	276	NAE0916866	निर्वाचक का नाम : रेखा देवी पति का नाम: बाबूलाल गृह संख्या : 46 उम्र : 36 लिंग : महिला	फोटो उपलब्ध
277	NAE1661016	निर्वाचक का नाम : प्रल्हाद राबडी पिता का नाम: राबडी सावलराम गृह संख्या : 46 उम्र : 23 लिंग : पुरुष	फोटो उपलब्ध	278	NAE1960236	निर्वाचक का नाम : संगीता कुमारी पिता का नाम: निंबा राम गृह संख्या : 46 उम्र : 20 लिंग : महिला	फोटो उपलब्ध	279	RJ/22/172/444225	निर्वाचक का नाम : टेफी पति का नाम: पदमा गृह संख्या : 47 उम्र : 75 लिंग : महिला	फोटो उपलब्ध
280	RJ/22/172/444290	निर्वाचक का नाम : वचना पिता का नाम: पदमा गृह संख्या : 47 उम्र : 63 लिंग : पुरुष	फोटो उपलब्ध	281	RJ/22/172/444253	निर्वाचक का नाम : मुंगी पति का नाम: वचना गृह संख्या : 47 उम्र : 61 लिंग : महिला	फोटो उपलब्ध	282	RJ/22/172/444508	निर्वाचक का नाम : आंबा पिता का नाम: पदमा गृह संख्या : 47 उम्र : 58 लिंग : पुरुष	फोटो उपलब्ध
283	NAE0032409	निर्वाचक का नाम : मोरीदेवी पति का नाम: हीराराम गृह संख्या : 47 उम्र : 41 लिंग : महिला	फोटो उपलब्ध	284	NAE0032789	निर्वाचक का नाम : भगवानाराम पिता का नाम: पदमाराम गृह संख्या : 47 उम्र : 40 लिंग : पुरुष	फोटो उपलब्ध	285	NAE0032417	निर्वाचक का नाम : सूलीदेवी पति का नाम: भगवानाराम गृह संख्या : 47 उम्र : 38 लिंग : महिला	फोटो उपलब्ध
286	NAE0867549	निर्वाचक का नाम : गोमती पति का नाम: ओबाराम गृह संख्या : 47 उम्र : 33 लिंग : महिला	फोटो उपलब्ध	287	NAE1085109	निर्वाचक का नाम : नानजीराम पिता का नाम: वसनाराम गृह संख्या : 47 उम्र : 30 लिंग : पुरुष	फोटो उपलब्ध	288	NAE1850593	निर्वाचक का नाम : बगा राम पिता का नाम: वरजांगा गृह संख्या : 48 उम्र : 53 लिंग : पुरुष	फोटो उपलब्ध
289	NAE0032383	निर्वाचक का नाम : अदरोदेवी पति का नाम: बगाराम गृह संख्या : 48 उम्र : 38 लिंग : महिला	फोटो उपलब्ध	290	NAE2203719	निर्वाचक का नाम : पिंटा कुमारी पिता का नाम: बगा राम गृह संख्या : 48 उम्र : 19 लिंग : महिला	फोटो उपलब्ध	291	RJ/22/172/444063	निर्वाचक का नाम : मांगा पिता का नाम: दरगा गृह संख्या : 49 उम्र : 75 लिंग : पुरुष	फोटो उपलब्ध
292	RJ/22/172/444252	निर्वाचक का नाम : कुबो पति का नाम: मांगा गृह संख्या : 49 उम्र : 70 लिंग : महिला	फोटो उपलब्ध	293	RJ/22/172/444212	निर्वाचक का नाम : करसन पिता का नाम: दरगा गृह संख्या : 49 उम्र : 65 लिंग : पुरुष	फोटो उपलब्ध	294	RJ/22/172/444254	निर्वाचक का नाम : पैपो पति का नाम: करसन गृह संख्या : 49 उम्र : 63 लिंग : महिला	फोटो उपलब्ध
295	NAE0987164	निर्वाचक का नाम : भाणाराम पिता का नाम: कृष्णराम गृह संख्या : 49 उम्र : 35 लिंग : पुरुष	फोटो उपलब्ध	296	NAE1524032	निर्वाचक का नाम : टोगा राम पिता का नाम: मांगाराम गृह संख्या : 49 उम्र : 30 लिंग : पुरुष	फोटो उपलब्ध	297	NAE1425057	निर्वाचक का नाम : जोशना देवी पति का नाम: लोगा राम गृह संख्या : 49 उम्र : 27 लिंग : महिला	फोटो उपलब्ध
298	NAE1523877	निर्वाचक का नाम : सुजा राम पिता का नाम: मांगा राम गृह संख्या : 49 उम्र : 27 लिंग : पुरुष	फोटो उपलब्ध	299	NAE1834589	निर्वाचक का नाम : संगीता देवी पति का नाम: भाणा राम गृह संख्या : 49 उम्र : 27 लिंग : महिला	फोटो उपलब्ध	300	NAE2082386	निर्वाचक का नाम : रेखा देवी पति का नाम: सुजा राम गृह संख्या : 49 उम्र : 24 लिंग : महिला	फोटो उपलब्ध

301	NAE2203727	निर्वाचक का नाम : अंबा राम पिता का नाम: कृष्ण राम गृह संख्या : 49 उम्र : 23 लिंग : पुरुष	फोटो उपलब्ध	302	RJ/22/172/444228	निर्वाचक का नाम : सीता पति का नाम: मसरा गृह संख्या : 50 उम्र : 73 लिंग : महिला	फोटो उपलब्ध	303	NAE0288902	निर्वाचक का नाम : महादेवा पिता का नाम: मसराराम गृह संख्या : 50 उम्र : 42 लिंग : पुरुष	फोटो उपलब्ध
304	NAE0288910	निर्वाचक का नाम : मोबताराम पिता का नाम: मसराराम गृह संख्या : 50 उम्र : 39 लिंग : पुरुष	फोटो उपलब्ध	305	NAE0867572	निर्वाचक का नाम : देशु पति का नाम: मादेवाराम गृह संख्या : 50 उम्र : 39 लिंग : महिला	फोटो उपलब्ध	306	NAE0867564	निर्वाचक का नाम : केली पति का नाम: मोहबताराम गृह संख्या : 50 उम्र : 37 लिंग : महिला	फोटो उपलब्ध
307	NAE0288928	निर्वाचक का नाम : दूदाराम पिता का नाम: मसराराम गृह संख्या : 50 उम्र : 37 लिंग : पुरुष	फोटो उपलब्ध	308	NAE0867556	निर्वाचक का नाम : नीमा पति का नाम: दूधाराम गृह संख्या : 50 उम्र : 32 लिंग : महिला	फोटो उपलब्ध	309	RJ/22/172/444056	निर्वाचक का नाम : सांवला पिता का नाम: परखा गृह संख्या : 51 उम्र : 65 लिंग : पुरुष	फोटो उपलब्ध
310	RJ/22/172/444227	निर्वाचक का नाम : अणची पति का नाम: सांवला गृह संख्या : 51 उम्र : 63 लिंग : महिला	फोटो उपलब्ध	311	NAE0342006	निर्वाचक का नाम : जामताराम पिता का नाम: सांवलाराम गृह संख्या : 51 उम्र : 38 लिंग : पुरुष	फोटो उपलब्ध	312	NAE1425040	निर्वाचक का नाम : कमला देवी पति का नाम: डायाराम गृह संख्या : 51 उम्र : 35 लिंग : महिला	फोटो उपलब्ध
313	NAE0288175	निर्वाचक का नाम : डायाराम पिता का नाम: सांवलाराम गृह संख्या : 51 उम्र : 33 लिंग : पुरुष	फोटो उपलब्ध	314	NAE0867580	निर्वाचक का नाम : गीता पति का नाम: जोमताराम गृह संख्या : 51 उम्र : 32 लिंग : महिला	फोटो उपलब्ध	315	NAE1085117	निर्वाचक का नाम : सुरेश कुमार पिता का नाम: सांवलाराम गृह संख्या : 51 उम्र : 29 लिंग : पुरुष	फोटो उपलब्ध
316	NAE1753409	निर्वाचक का नाम : रमेश कुमार पिता का नाम: सावलाराम गृह संख्या : 51 उम्र : 25 लिंग : पुरुष	फोटो उपलब्ध	317	NAE1733278	निर्वाचक का नाम : बेन्टा देवी पति का नाम: सुरेश कुमार गृह संख्या : 51 उम्र : 24 लिंग : महिला	फोटो उपलब्ध	318	RJ/22/172/444234	निर्वाचक का नाम : घेवा पिता का नाम: परखा गृह संख्या : 52 उम्र : 60 लिंग : पुरुष	फोटो उपलब्ध
319	RJ/22/172/444226	निर्वाचक का नाम : मफरी पति का नाम: घेवा गृह संख्या : 52 उम्र : 58 लिंग : महिला	फोटो उपलब्ध	320	NAE1424977	निर्वाचक का नाम : बिजला राम पिता का नाम: घेवा राम गृह संख्या : 52 उम्र : 31 लिंग : पुरुष	फोटो उपलब्ध	321	NAE1424985	निर्वाचक का नाम : तेजा राम पिता का नाम: घेवा राम गृह संख्या : 52 उम्र : 26 लिंग : पुरुष	फोटो उपलब्ध
322	NAE2158731	निर्वाचक का नाम : पूजा देवी पति का नाम: बिजाला राम गृह संख्या : 52 उम्र : 24 लिंग : महिला	फोटो उपलब्ध	323	NAE2158732	निर्वाचक का नाम : लिलेश कुमार पिता का नाम: घेवा राम गृह संख्या : 52 उम्र : 22 लिंग : पुरुष	फोटो उपलब्ध	324	NAE2158863	निर्वाचक का नाम : हड़माता राम पिता का नाम: घेवा राम गृह संख्या : 52 उम्र : 20 लिंग : पुरुष	फोटो उपलब्ध
325	KLC2073310	निर्वाचक का नाम : बाकाराम पिता का नाम: करन गृह संख्या : 53 उम्र : 42 लिंग : पुरुष	फोटो उपलब्ध	326	NAE0867598	निर्वाचक का नाम : मैती पति का नाम: वोकाराम गृह संख्या : 53 उम्र : 41 लिंग : महिला	फोटो उपलब्ध	327	RJ/22/172/444329	निर्वाचक का नाम : दरजा राम पिता का नाम: तलसा गृह संख्या : 54 उम्र : 70 लिंग : पुरुष	फोटो उपलब्ध
328	NAE0288159	निर्वाचक का नाम : तोलाराम पिता का नाम: दर्जाराम गृह संख्या : 54 उम्र : 41 लिंग : पुरुष	फोटो उपलब्ध	329	NAE0288167	निर्वाचक का नाम : गलबाराम पिता का नाम: दर्जाराम गृह संख्या : 54 उम्र : 37 लिंग : पुरुष	फोटो उपलब्ध	330	NAE0867614	निर्वाचक का नाम : पवनी देवी पति का नाम: गलबाराम गृह संख्या : 54 उम्र : 28 लिंग : महिला	फोटो उपलब्ध

331	NAE0867606	निर्वाचक का नाम : सविता पति का नाम: तोलाराम गृह संख्या : 54 उम्र : 27 लिंग : महिला	फोटो उपलब्ध	332	NAE1835115	निर्वाचक का नाम : महेंद्र कुमार पिता का नाम: दरजा राम गृह संख्या : 54 उम्र : 26 लिंग : पुरुष	फोटो उपलब्ध	333	RJ/22/172/444369	निर्वाचक का नाम : भीखा पिता का नाम: तलसा गृह संख्या : 55 उम्र : 60 लिंग : पुरुष	फोटो उपलब्ध
334	RJ/22/172/444373	निर्वाचक का नाम : नैनु पति का नाम: भीखा गृह संख्या : 55 उम्र : 55 लिंग : महिला	फोटो उपलब्ध	335	NAE0628156	निर्वाचक का नाम : सावलाराम पिता का नाम: भीखाराम गृह संख्या : 55 उम्र : 35 लिंग : पुरुष	फोटो उपलब्ध	336	NAE1663129	निर्वाचक का नाम : नैनु देवी पति का नाम: सावला राम गृह संख्या : 55 उम्र : 31 लिंग : महिला	फोटो उपलब्ध
337	RJ/22/172/444387	निर्वाचक का नाम : शांता पति का नाम: भूरा गृह संख्या : 56 उम्र : 70 लिंग : महिला	फोटो उपलब्ध	338	NAE1595644	निर्वाचक का नाम : रेखा देवी पति का नाम: रमेश कुमार गृह संख्या : 56 उम्र : 28 लिंग : महिला	फोटो उपलब्ध	339	NAE1820687	निर्वाचक का नाम : रमेश कुमार माता का नाम: शांता देवी गृह संख्या : 56 उम्र : 27 लिंग : पुरुष	फोटो उपलब्ध
340	RJ/22/172/444366	निर्वाचक का नाम : वरजू पति का नाम: हाजा राम गृह संख्या : 57 उम्र : 75 लिंग : महिला	फोटो उपलब्ध	341	KLC1646785	निर्वाचक का नाम : कृष्णराम पिता का नाम: हाजाराम गृह संख्या : 57 उम्र : 45 लिंग : पुरुष	फोटो उपलब्ध	342	KLC1646793	निर्वाचक का नाम : भमरी पति का नाम: कृष्णराम गृह संख्या : 57 उम्र : 43 लिंग : महिला	फोटो उपलब्ध
343	RJ/22/172/444102	निर्वाचक का नाम : ढेली पति का नाम: खेता गृह संख्या : 58 उम्र : 70 लिंग : महिला	फोटो उपलब्ध	344	KLC2073328	निर्वाचक का नाम : अम्बा पति का नाम: आसुराम गृह संख्या : 58 उम्र : 49 लिंग : महिला	फोटो उपलब्ध	345	NAE1605401	निर्वाचक का नाम : कालू राम पिता का नाम: आसू राम गृह संख्या : 58 उम्र : 25 लिंग : पुरुष	फोटो उपलब्ध
346	RJ/22/172/444309	निर्वाचक का नाम : प्रेमा राम पिता का नाम: कस्तूरा गृह संख्या : 59 उम्र : 71 लिंग : पुरुष	फोटो उपलब्ध	347	RJ/22/172/444279	निर्वाचक का नाम : मथरा पति का नाम: प्रेमा राम गृह संख्या : 59 उम्र : 69 लिंग : महिला	फोटो उपलब्ध	348	RJ/22/172/444149	निर्वाचक का नाम : लीलू पति का नाम: नरीगा गृह संख्या : 59 उम्र : 65 लिंग : महिला	फोटो उपलब्ध
349	NAE0916858	निर्वाचक का नाम : गोमती देवी पति का नाम: डायाराम गृह संख्या : 59 उम्र : 41 लिंग : महिला	फोटो उपलब्ध	350	NAE0363929	निर्वाचक का नाम : डायरा राम पिता का नाम: प्रेमा राम गृह संख्या : 59 उम्र : 40 लिंग : पुरुष	फोटो उपलब्ध	351	NAE1595792	निर्वाचक का नाम : वचना राम पिता का नाम: नारिगा राम गृह संख्या : 59 उम्र : 32 लिंग : पुरुष	फोटो उपलब्ध
352	NAE1879394	निर्वाचक का नाम : रसाल देवी पति का नाम: हरीश कुमार गृह संख्या : 59 उम्र : 27 लिंग : महिला	फोटो उपलब्ध	353	NAE1663301	निर्वाचक का नाम : मोवन देवी पति का नाम: वचना राम गृह संख्या : 59 उम्र : 27 लिंग : महिला	फोटो उपलब्ध	354	NAE1523828	निर्वाचक का नाम : चेतन कुमार पिता का नाम: प्रेमा राम गृह संख्या : 59 उम्र : 25 लिंग : पुरुष	फोटो उपलब्ध
355	NAE1879337	निर्वाचक का नाम : दिनेश कुमार पिता का नाम: प्रेमा राम गृह संख्या : 59 उम्र : 21 लिंग : पुरुष	फोटो उपलब्ध	356	NAE2158418	निर्वाचक का नाम : प्रियंका देवी पति का नाम: चेतन कुमार गृह संख्या : 59 उम्र : 21 लिंग : महिला	फोटो उपलब्ध	357	NAE2117034	निर्वाचक का नाम : अरविन्द कुमार पिता का नाम: डायरा राम गृह संख्या : 59 उम्र : 20 लिंग : पुरुष	फोटो उपलब्ध
358	RJ/22/172/444492	निर्वाचक का नाम : अन्ना पिता का नाम: करना गृह संख्या : 60 उम्र : 70 लिंग : पुरुष	फोटो उपलब्ध	359	RJ/22/172/444493	निर्वाचक का नाम : कवलीदेवी पति का नाम: अन्ना गृह संख्या : 60 उम्र : 65 लिंग : महिला	फोटो उपलब्ध	360	NAE0533380	निर्वाचक का नाम : गोवाराम पिता का नाम: अन्नाराम गृह संख्या : 60 उम्र : 41 लिंग : पुरुष	फोटो उपलब्ध

361 निर्वाचक का नाम : तोलाराम पिता का नाम: अनाराम गृह संख्या : 60 उम्र : 38 लिंग : पुरुष	NAE0342139 फोटो उपलब्ध	362 निर्वाचक का नाम : संतोक देवी पति का नाम: तोलाराम गृह संख्या : 60 उम्र : 36 लिंग : महिला	NAE0533448 फोटो उपलब्ध	363 निर्वाचक का नाम : कमला देवी पति का नाम: राणा राम गृह संख्या : 60 उम्र : 22 लिंग : महिला	NAE1910546 फोटो उपलब्ध
364 निर्वाचक का नाम : दूंगी कंवर पति का नाम: कैलाश दान गृह संख्या : 142 उम्र : 31 लिंग : महिला	NAE1170935 फोटो उपलब्ध	365 निर्वाचक का नाम : जबर दान पिता का नाम: महेश दान गृह संख्या : 143 उम्र : 53 लिंग : पुरुष	NAE1442037 फोटो उपलब्ध	366 निर्वाचक का नाम : पुखराज पिता का नाम: असू राम गृह संख्या : 143 उम्र : 30 लिंग : पुरुष	NAE1242072 फोटो उपलब्ध
367 निर्वाचक का नाम : हरीश कुमार पिता का नाम: प्रेमा राम गृह संख्या : 143 उम्र : 28 लिंग : पुरुष	NAE1242064 फोटो उपलब्ध	368 निर्वाचक का नाम : कुलदीप सिंह पिता का नाम: धनराज सिंह गृह संख्या : वार्ड 5 उम्र : 22 लिंग : पुरुष	NAE1791128 फोटो उपलब्ध		

369	NAE2155083	निर्वाचक का नाम : सीमा बाई पति का नाम: गिरधारी लाल गृह संख्या : 35 उम्र : 25 लिंग : महिला	फोटो उपलब्ध	370	RJ/22/172/444495	निर्वाचक का नाम : हरसन पिता का नाम: चेला गृह संख्या : 61 उम्र : 60 लिंग : पुरुष	फोटो उपलब्ध	371	RJ/22/172/444648	निर्वाचक का नाम : तारीदेवी पति का नाम: हरसन गृह संख्या : 61 उम्र : 53 लिंग : महिला	फोटो उपलब्ध
372	RJ/22/172/444428	निर्वाचक का नाम : निम्बा राम पिता का नाम: चेला गृह संख्या : 61 उम्र : 51 लिंग : पुरुष	फोटो उपलब्ध	373	NAE1387539	निर्वाचक का नाम : रमकु देवी पति का नाम: निंबाराम गृह संख्या : 61 उम्र : 48 लिंग : महिला	फोटो उपलब्ध	374	NAE0434399	निर्वाचक का नाम : बीजलाराम पिता का नाम: छैलाराम गृह संख्या : 61 उम्र : 43 लिंग : पुरुष	फोटो उपलब्ध
375	NAE0363887	निर्वाचक का नाम : समरताराम पिता का नाम: छोलाराम गृह संख्या : 61 उम्र : 41 लिंग : पुरुष	फोटो उपलब्ध	376	NAE0363903	निर्वाचक का नाम : सांवलाराम पिता का नाम: चेलाराम गृह संख्या : 61 उम्र : 39 लिंग : पुरुष	फोटो उपलब्ध	377	NAE2090744	निर्वाचक का नाम : हरिया देवी पति का नाम: बीजलाराम गृह संख्या : 61 उम्र : 36 लिंग : महिला	फोटो उपलब्ध
378	NAE0363879	निर्वाचक का नाम : मंजू पति का नाम: सांवलाराम गृह संख्या : 61 उम्र : 35 लिंग : महिला	फोटो उपलब्ध	379	NAE1821875	निर्वाचक का नाम : पारस देवी पति का नाम: समरता राम गृह संख्या : 61 उम्र : 27 लिंग : महिला	फोटो उपलब्ध	380	NAE2154672	निर्वाचक का नाम : नरपत कुमार पिता का नाम: हरसन राम गृह संख्या : 61 उम्र : 22 लिंग : पुरुष	फोटो उपलब्ध
381	RJ/22/172/444021	निर्वाचक का नाम : मदेखां पिता का नाम: झूठा गृह संख्या : 62 उम्र : 69 लिंग : पुरुष	फोटो उपलब्ध	382	RJ/22/172/444316	निर्वाचक का नाम : सुकी पति का नाम: मदेखां गृह संख्या : 62 उम्र : 67 लिंग : महिला	फोटो उपलब्ध	383	NAE0235804	निर्वाचक का नाम : इब्राहिम खां पिता का नाम: मदे खां गृह संख्या : 62 उम्र : 39 लिंग : पुरुष	फोटो उपलब्ध
384	NAE0628180	निर्वाचक का नाम : मदीना बानू पति का नाम: हनीफखां गृह संख्या : 62 उम्र : 36 लिंग : महिला	फोटो उपलब्ध	385	NAE0236034	निर्वाचक का नाम : पंखु बानू पति का नाम: इब्राहिम खां गृह संख्या : 62 उम्र : 36 लिंग : महिला	फोटो उपलब्ध	# 386	NAE2262491	निर्वाचक का नाम : सोकत खां पिता का नाम: जुठे खां गृह संख्या : 63 उम्र : 49 लिंग : पुरुष	फोटो उपलब्ध
# 387	NAE1964543	निर्वाचक का नाम : सरिफा बानु पति का नाम: सोकत खां गृह संख्या : 63 उम्र : 46 लिंग : महिला	फोटो उपलब्ध	388	NAE1242098	निर्वाचक का नाम : इकबाल खां पिता का नाम: शोकत खां गृह संख्या : 63 उम्र : 27 लिंग : पुरुष	फोटो उपलब्ध	389	NAE1701812	निर्वाचक का नाम : संजय खान पिता का नाम: सोकत खान गृह संख्या : 63 उम्र : 24 लिंग : पुरुष	फोटो उपलब्ध
390	NAE2069748	निर्वाचक का नाम : रूकसाना बानू पति का नाम: इकबाल खां गृह संख्या : 63 उम्र : 24 लिंग : महिला	फोटो उपलब्ध	391	RJ/22/172/444353	निर्वाचक का नाम : कोला राम पिता का नाम: वगता गृह संख्या : 64 उम्र : 60 लिंग : पुरुष	फोटो उपलब्ध	392	RJ/22/172/444176	निर्वाचक का नाम : सिता पति का नाम: कोला राम गृह संख्या : 64 उम्र : 57 लिंग : महिला	फोटो उपलब्ध
393	KLC1398312	निर्वाचक का नाम : आंबा राम पिता का नाम: वगता राम गृह संख्या : 64 उम्र : 54 लिंग : पुरुष	फोटो उपलब्ध	394	KLC2073336	निर्वाचक का नाम : मूंगी पति का नाम: आम्बाराम गृह संख्या : 64 उम्र : 46 लिंग : महिला	फोटो उपलब्ध	395	NAE0288613	निर्वाचक का नाम : बाबूलाल पिता का नाम: वगताराम गृह संख्या : 64 उम्र : 42 लिंग : पुरुष	फोटो उपलब्ध
396	RJ/22/172/444494	निर्वाचक का नाम : गणेशा पिता का नाम: चेना गृह संख्या : 65 उम्र : 61 लिंग : पुरुष	फोटो उपलब्ध	397	RJ/22/172/444420	निर्वाचक का नाम : शमू पति का नाम: गणेशा गृह संख्या : 65 उम्र : 57 लिंग : महिला	फोटो उपलब्ध	398	NAE0628206	निर्वाचक का नाम : भमरी पति का नाम: पारसाराम गृह संख्या : 66 उम्र : 46 लिंग : महिला	फोटो उपलब्ध

399	NAE0628198
निर्वाचक का नाम : सोया देवी पति का नाम: चुनाराम गृह संख्या : 66 उम्र : 39 लिंग : महिला	फोटो उपलब्ध

400	NAE2099109	निर्वाचक का नाम : अशोक कुमार पिता का नाम: चुनाराम गृह संख्या : 00 उम्र : 22 लिंग : पुरुष	फोटो उपलब्ध	401	NAE2154151	निर्वाचक का नाम : भावना कुमारी पिता का नाम: आसू राम गृह संख्या : 64 उम्र : 20 लिंग : महिला	फोटो उपलब्ध	402	RJ/22/172/444497	निर्वाचक का नाम : अदरा पिता का नाम: हरनाथा गृह संख्या : 66 उम्र : 80 लिंग : पुरुष	फोटो उपलब्ध
403	RJ/22/172/444099	निर्वाचक का नाम : कदी पति का नाम: अदरा गृह संख्या : 66 उम्र : 76 लिंग : महिला	फोटो उपलब्ध	404	KLC1398320	निर्वाचक का नाम : पारसा पिता का नाम: अदरा गृह संख्या : 66 उम्र : 55 लिंग : पुरुष	फोटो उपलब्ध	405	RJ/22/172/445029	निर्वाचक का नाम : चूनाराम पिता का नाम: अदरा गृह संख्या : 66 उम्र : 54 लिंग : पुरुष	फोटो उपलब्ध
406	KLC1480490	निर्वाचक का नाम : गोपा राम पिता का नाम: अदरा गृह संख्या : 66 उम्र : 53 लिंग : पुरुष	फोटो उपलब्ध	407	NAE0448191	निर्वाचक का नाम : मंजु पति का नाम: गोपा गृह संख्या : 66 उम्र : 45 लिंग : महिला	फोटो उपलब्ध	408	NAE1893536	निर्वाचक का नाम : प्रवीण कुमार पिता का नाम: पारसा राम गृह संख्या : 66 उम्र : 22 लिंग : पुरुष	फोटो उपलब्ध
409	RJ/22/172/444498	निर्वाचक का नाम : रतन कंवर पति का नाम: विजेदान गृह संख्या : 68 उम्र : 71 लिंग : महिला	फोटो उपलब्ध	410	RJ/22/172/445017	निर्वाचक का नाम : महेन्द्रदान पिता का नाम: विजेदान गृह संख्या : 68 उम्र : 60 लिंग : पुरुष	फोटो उपलब्ध	411	RJ/22/172/444116	निर्वाचक का नाम : पारस कंवर पति का नाम: महेन्द्र दान गृह संख्या : 68 उम्र : 57 लिंग : महिला	फोटो उपलब्ध
412	RJ/22/172/444178	निर्वाचक का नाम : बदरिदान पिता का नाम: विजेदान गृह संख्या : 68 उम्र : 55 लिंग : पुरुष	फोटो उपलब्ध	413	KLC1646801	निर्वाचक का नाम : दलपतदान पिता का नाम: विजेदान गृह संख्या : 68 उम्र : 52 लिंग : पुरुष	फोटो उपलब्ध	414	NAE0032607	निर्वाचक का नाम : सूरज कंवर पति का नाम: बदरिदान गृह संख्या : 68 उम्र : 44 लिंग : महिला	फोटो उपलब्ध
415	KLC2114767	निर्वाचक का नाम : प्रकाशकंवर पति का नाम: दलपतदान गृह संख्या : 68 उम्र : 43 लिंग : महिला	फोटो उपलब्ध	416	NAE1425065	निर्वाचक का नाम : संगीता कंवर पति का नाम: महिपाल सिंह गृह संख्या : 68 उम्र : 31 लिंग : महिला	फोटो उपलब्ध	417	NAE1425008	निर्वाचक का नाम : दिनेश दान पिता का नाम: बट्टी दान गृह संख्या : 68 उम्र : 29 लिंग : पुरुष	फोटो उपलब्ध
418	RJ/22/172/444649	निर्वाचक का नाम : सोमदान पिता का नाम: शंभूदान गृह संख्या : 69 उम्र : 77 लिंग : पुरुष	फोटो उपलब्ध	419	NAE2064152	निर्वाचक का नाम : धर्म कंवर पति का नाम: सोम दान गृह संख्या : 69 उम्र : 67 लिंग : महिला	फोटो उपलब्ध	420	RJ/22/172/445046	निर्वाचक का नाम : भीमदान पिता का नाम: सोमदान गृह संख्या : 69 उम्र : 53 लिंग : पुरुष	फोटो उपलब्ध
421	KLC2073344	निर्वाचक का नाम : पदमकंवर पति का नाम: भीमदान गृह संख्या : 69 उम्र : 49 लिंग : महिला	फोटो उपलब्ध	422	KLC2073351	निर्वाचक का नाम : नरसिंहदान पिता का नाम: सोमदान गृह संख्या : 69 उम्र : 43 लिंग : पुरुष	फोटो उपलब्ध	423	KLC2073617	निर्वाचक का नाम : प्रेमलता कंवर पति का नाम: नरसिंह दान गृह संख्या : 69 उम्र : 43 लिंग : महिला	फोटो उपलब्ध
424	NAE1872001	निर्वाचक का नाम : खुशवीर सिंग चारण पिता का नाम: भीमदान गृह संख्या : 69 उम्र : 21 लिंग : पुरुष	फोटो उपलब्ध	425	RJ/22/172/444005	निर्वाचक का नाम : भंवरदान पिता का नाम: शंभूदान गृह संख्या : 70 उम्र : 85 लिंग : पुरुष	फोटो उपलब्ध	426	RJ/22/172/444151	निर्वाचक का नाम : सोभाग कंवर पति का नाम: भंवरदान गृह संख्या : 70 उम्र : 80 लिंग : महिला	फोटो उपलब्ध
427	RJ/22/172/444033	निर्वाचक का नाम : कैलाशदान पिता का नाम: भंवरदान गृह संख्या : 70 उम्र : 61 लिंग : पुरुष	फोटो उपलब्ध	428	RJ/22/172/444145	निर्वाचक का नाम : नारायणदान पिता का नाम: भंवरदान गृह संख्या : 70 उम्र : 57 लिंग : पुरुष	फोटो उपलब्ध	429	RJ/22/172/444188	निर्वाचक का नाम : कानदान पिता का नाम: भंवरदान गृह संख्या : 70 उम्र : 53 लिंग : पुरुष	फोटो उपलब्ध

430	NAE0288191	निर्वाचक का नाम : मूंग कंवर पति का नाम: कैलाश दान गृह संख्या : 70 उम्र : 41 लिंग : महिला	फोटो उपलब्ध	431	NAE0288217	निर्वाचक का नाम : सोभाग कंवर पति का नाम: बदीरदान गृह संख्या : 70 उम्र : 39 लिंग : महिला	फोटो उपलब्ध	432	NAE0288209	निर्वाचक का नाम : तार कंवर पति का नाम: कानदान गृह संख्या : 70 उम्र : 36 लिंग : महिला	फोटो उपलब्ध
433	NAE2151488	निर्वाचक का नाम : पूजा कंवर पिता का नाम: बंदी दान गृह संख्या : 70 उम्र : 19 लिंग : महिला	फोटो उपलब्ध	434	RJ/22/172/444409	निर्वाचक का नाम : पुनमा पिता का नाम: भला गृह संख्या : 71 उम्र : 85 लिंग : पुरुष	फोटो उपलब्ध	435	RJ/22/172/444415	निर्वाचक का नाम : हरसन पिता का नाम: पुनमा गृह संख्या : 71 उम्र : 65 लिंग : पुरुष	फोटो उपलब्ध
436	KLC2181691	निर्वाचक का नाम : सांवलाराम पिता का नाम: पूनमाराम गृह संख्या : 71 उम्र : 46 लिंग : पुरुष	फोटो उपलब्ध	437	NAE0684764	निर्वाचक का नाम : मंजू पति का नाम: सांवलाराम गृह संख्या : 71 उम्र : 43 लिंग : महिला	फोटो उपलब्ध	438	KLC2182418	निर्वाचक का नाम : जबराराम पिता का नाम: हरसनराम गृह संख्या : 71 उम्र : 42 लिंग : पुरुष	फोटो उपलब्ध
439	KLC2114684	निर्वाचक का नाम : पारसा पिता का नाम: पुनमाराम गृह संख्या : 71 उम्र : 42 लिंग : पुरुष	फोटो उपलब्ध	440	NAE1835248	निर्वाचक का नाम : टमका देवी पति का नाम: जबराराम गृह संख्या : 71 उम्र : 41 लिंग : महिला	फोटो उपलब्ध	441	NAE0373852	निर्वाचक का नाम : मोरी देवी पति का नाम: पारसाराम गृह संख्या : 71 उम्र : 38 लिंग : महिला	फोटो उपलब्ध
442	NAE0987172	निर्वाचक का नाम : दीनाराम पिता का नाम: हरसनराम गृह संख्या : 71 उम्र : 34 लिंग : पुरुष	फोटो उपलब्ध	443	NAE1133651	निर्वाचक का नाम : अंतु देवी पति का नाम: दिना राम गृह संख्या : 71 उम्र : 30 लिंग : महिला	फोटो उपलब्ध	444	NAE1664697	निर्वाचक का नाम : इरा राम पिता का नाम: हरचंद गृह संख्या : 71 उम्र : 25 लिंग : पुरुष	फोटो उपलब्ध
445	RJ/22/172/444651	निर्वाचक का नाम : मंजू पति का नाम: नागजीडा गृह संख्या : 72 उम्र : 58 लिंग : महिला	फोटो उपलब्ध	446	KLC2114544	निर्वाचक का नाम : तुलसी पति का नाम: बाबू गृह संख्या : 72 उम्र : 48 लिंग : महिला	फोटो उपलब्ध	447	NAE1661792	निर्वाचक का नाम : उदा राम पिता का नाम: नांगी राम गृह संख्या : 72 उम्र : 29 लिंग : पुरुष	फोटो उपलब्ध
448	NAE1664754	निर्वाचक का नाम : कनकर पति का नाम: अशोक कुमार गृह संख्या : 72 उम्र : 23 लिंग : महिला	फोटो उपलब्ध	449	RJ/22/172/444100	निर्वाचक का नाम : मैती पति का नाम: सायबा गृह संख्या : 73 उम्र : 87 लिंग : महिला	फोटो उपलब्ध	450	RJ/22/172/444500	निर्वाचक का नाम : भट्टा पिता का नाम: सायबा गृह संख्या : 73 उम्र : 70 लिंग : पुरुष	फोटो उपलब्ध
451	RJ/22/172/444501	निर्वाचक का नाम : छगन पति का नाम: भट्टा गृह संख्या : 73 उम्र : 65 लिंग : महिला	फोटो उपलब्ध	452	NAE2138436	निर्वाचक का नाम : आसू राम पिता का नाम: सायबा गृह संख्या : 73 उम्र : 60 लिंग : पुरुष	फोटो उपलब्ध	453	NAE0235978	निर्वाचक का नाम : पवनी देवी पति का नाम: आसूराम गृह संख्या : 73 उम्र : 49 लिंग : महिला	फोटो उपलब्ध
454	NAE0373860	निर्वाचक का नाम : गोरधन राम पिता का नाम: भटराराम गृह संख्या : 73 उम्र : 39 लिंग : पुरुष	फोटो उपलब्ध	455	NAE1425016	निर्वाचक का नाम : कालू राम पिता का नाम: भट्टा राम गृह संख्या : 73 उम्र : 26 लिंग : पुरुष	फोटो उपलब्ध	456	NAE2025856	निर्वाचक का नाम : पूजा देवी पति का नाम: कालू राम गृह संख्या : 73 उम्र : 22 लिंग : महिला	फोटो उपलब्ध
457	RJ/22/172/444324	निर्वाचक का नाम : हंजा पति का नाम: कोनिया गृह संख्या : 74 उम्र : 70 लिंग : महिला	फोटो उपलब्ध	458	RJ/22/172/444403	निर्वाचक का नाम : वचना पिता का नाम: कोनिया गृह संख्या : 74 उम्र : 53 लिंग : पुरुष	फोटो उपलब्ध	459	NAE0628214	निर्वाचक का नाम : हरमो देवी पति का नाम: वचनाराम गृह संख्या : 74 उम्र : 40 लिंग : महिला	फोटो उपलब्ध

460	NAE0342014	निर्वाचक का नाम : नाजू पति का नाम: बाबूराम गृह संख्या : 74 उम्र : 37 लिंग : महिला	फोटो उपलब्ध	461	NAE1049386	निर्वाचक का नाम : बाबूराम पिता का नाम: कानाराम गृह संख्या : 74 उम्र : 37 लिंग : पुरुष	फोटो उपलब्ध	462	NAE0341982	निर्वाचक का नाम : गलबाराम पिता का नाम: कानाराम गृह संख्या : 74 उम्र : 36 लिंग : पुरुष	फोटो उपलब्ध
463	NAE0916874	निर्वाचक का नाम : एवन देवी पति का नाम: गलबाराम गृह संख्या : 74 उम्र : 34 लिंग : महिला	फोटो उपलब्ध	464	NAE0434407	निर्वाचक का नाम : धीराराम पिता का नाम: कानाराम गृह संख्या : 74 उम्र : 33 लिंग : पुरुष	फोटो उपलब्ध	465	NAE1595743	निर्वाचक का नाम : जीतू देवी पति का नाम: धीरा राम गृह संख्या : 74 उम्र : 29 लिंग : महिला	फोटो उपलब्ध
466	NAE2158327	निर्वाचक का नाम : गीता कुमारी पिता का नाम: वचना राम गृह संख्या : 74 उम्र : 20 लिंग : महिला	फोटो उपलब्ध	467	NAE2158087	निर्वाचक का नाम : संगीता कुमारी पिता का नाम: वचना राम गृह संख्या : 74 उम्र : 19 लिंग : महिला	फोटो उपलब्ध	468	RJ/22/172/444502	निर्वाचक का नाम : मेरामा पिता का नाम: दाना गृह संख्या : 75 उम्र : 83 लिंग : पुरुष	फोटो उपलब्ध
469	RJ/22/172/445049	निर्वाचक का नाम : सुबटी पति का नाम: मसरा गृह संख्या : 75 उम्र : 82 लिंग : महिला	फोटो उपलब्ध	470	RJ/22/172/444503	निर्वाचक का नाम : शान्ता पति का नाम: मेरामा गृह संख्या : 75 उम्र : 80 लिंग : महिला	फोटो उपलब्ध	471	KLC1646827	निर्वाचक का नाम : वाला राम पिता का नाम: मसरा गृह संख्या : 75 उम्र : 54 लिंग : पुरुष	फोटो उपलब्ध
472	RJ/22/172/444405	निर्वाचक का नाम : भावा पिता का नाम: मसरा गृह संख्या : 75 उम्र : 50 लिंग : पुरुष	फोटो उपलब्ध	473	KLC1798198	निर्वाचक का नाम : पारसा पिता का नाम: मेरामा गृह संख्या : 75 उम्र : 45 लिंग : पुरुष	फोटो उपलब्ध	474	NAE0628222	निर्वाचक का नाम : वरजू देवी पति का नाम: भावाराम गृह संख्या : 75 उम्र : 45 लिंग : महिला	फोटो उपलब्ध
475	NAE1387505	निर्वाचक का नाम : कनको देवी पति का नाम: पारसा राम गृह संख्या : 75 उम्र : 44 लिंग : महिला	फोटो उपलब्ध	476	KLC2181667	निर्वाचक का नाम : मोहनलाल पिता का नाम: मेरामाराम गृह संख्या : 75 उम्र : 39 लिंग : पुरुष	फोटो उपलब्ध	477	NAE0628230	निर्वाचक का नाम : इन्द्रा देवी पति का नाम: बालाराम गृह संख्या : 75 उम्र : 33 लिंग : महिला	फोटो उपलब्ध
478	NAE1879451	निर्वाचक का नाम : ओम प्रकाश पिता का नाम: भावा राम गृह संख्या : 75 उम्र : 27 लिंग : पुरुष	फोटो उपलब्ध	479	NAE1879493	निर्वाचक का नाम : भागीरथ पिता का नाम: भावा राम गृह संख्या : 75 उम्र : 26 लिंग : पुरुष	फोटो उपलब्ध	480	NAE1910843	निर्वाचक का नाम : टमका कुमारी पति का नाम: ओम प्रकाश गृह संख्या : 75 उम्र : 23 लिंग : महिला	फोटो उपलब्ध
481	NAE1879592	निर्वाचक का नाम : अशोक कुमार पिता का नाम: भावा राम गृह संख्या : 75 उम्र : 21 लिंग : पुरुष	फोटो उपलब्ध	482	NAE2164689	निर्वाचक का नाम : मदन लाल पिता का नाम: परसा राम गृह संख्या : 75 उम्र : 19 लिंग : पुरुष	फोटो उपलब्ध	483	RJ/22/172/445051	निर्वाचक का नाम : उत्तमा पिता का नाम: दाना गृह संख्या : 76 उम्र : 75 लिंग : पुरुष	फोटो उपलब्ध
484	RJ/22/172/444146	निर्वाचक का नाम : सावलाराम पिता का नाम: दाना गृह संख्या : 76 उम्र : 72 लिंग : पुरुष	फोटो उपलब्ध	485	RJ/22/172/444044	निर्वाचक का नाम : दाडमी पति का नाम: सावला गृह संख्या : 76 उम्र : 69 लिंग : महिला	फोटो उपलब्ध	486	NAE0342188	निर्वाचक का नाम : वेनाराम पिता का नाम: उत्तमाराम गृह संख्या : 76 उम्र : 37 लिंग : पुरुष	फोटो उपलब्ध
487	NAE0434415	निर्वाचक का नाम : गोमती पति का नाम: वेनाराम गृह संख्या : 76 उम्र : 36 लिंग : महिला	फोटो उपलब्ध	488	NAE0306423	निर्वाचक का नाम : भाणाराम पिता का नाम: उत्तमाराम गृह संख्या : 76 उम्र : 35 लिंग : पुरुष	फोटो उपलब्ध	489	NAE0533364	निर्वाचक का नाम : गणपतराम पिता का नाम: सावलाराम गृह संख्या : 76 उम्र : 33 लिंग : पुरुष	फोटो उपलब्ध

490	NAE0987180	निर्वाचक का नाम : प्रकाश देवी पति का नाम: भाणाराम गृह संख्या : 76 उम्र : 32 लिंग : महिला	फोटो उपलब्ध	491	NAE1242114	निर्वाचक का नाम : महिपाल सिंह पिता का नाम: महेंद्र सिंह गृह संख्या : 76 उम्र : 31 लिंग : पुरुष	फोटो उपलब्ध	492	NAE1242130	निर्वाचक का नाम : रमिला देवी पति का नाम: गोर्धन गृह संख्या : 76 उम्र : 31 लिंग : महिला	फोटो उपलब्ध
493	NAE1242106	निर्वाचक का नाम : मंजू देवी पति का नाम: मोहन लाल गृह संख्या : 76 उम्र : 30 लिंग : महिला	फोटो उपलब्ध	494	NAE1242148	निर्वाचक का नाम : अशोक कुमार पिता का नाम: नाग जी गृह संख्या : 76 उम्र : 29 लिंग : पुरुष	फोटो उपलब्ध	495	NAE1170885	निर्वाचक का नाम : श्रवण कुमार पिता का नाम: सांवाला राम गृह संख्या : 76 उम्र : 29 लिंग : पुरुष	फोटो उपलब्ध
496	NAE1893429	निर्वाचक का नाम : पन्ना राम पिता का नाम: उत्तमा राम गृह संख्या : 76 उम्र : 27 लिंग : पुरुष	फोटो उपलब्ध	497	NAE1893445	निर्वाचक का नाम : तुलसी देवी पति का नाम: पन्ना राम गृह संख्या : 76 उम्र : 27 लिंग : महिला	फोटो उपलब्ध	498	NAE1835560	निर्वाचक का नाम : झमका देवी पति का नाम: गोपाराम गृह संख्या : 79 उम्र : 34 लिंग : महिला	फोटो उपलब्ध

499	RJ/22/172/444476	निर्वाचक का नाम : वागदान पिता का नाम: लक्ष्मीदान गृह संख्या : 77 उम्र : 75 लिंग : पुरुष	फोटो उपलब्ध	500	RJ/22/172/444340	निर्वाचक का नाम : सरूप कुवर पति का नाम: वागदान गृह संख्या : 77 उम्र : 72 लिंग : महिला	फोटो उपलब्ध	501	RJ/22/172/444397	निर्वाचक का नाम : नरपतदान पिता का नाम: लक्ष्मीदान गृह संख्या : 78 उम्र : 70 लिंग : पुरुष	फोटो उपलब्ध
502	NAE1808633	निर्वाचक का नाम : कल्याण कंवर पति का नाम: जगदीश दान जी गृह संख्या : 78 उम्र : 55 लिंग : महिला	फोटो उपलब्ध	503	RJ/22/172/445033	निर्वाचक का नाम : पारस कंवर पति का नाम: धनराज सिंह गृह संख्या : 78 उम्र : 52 लिंग : महिला	फोटो उपलब्ध	504	KLC1480524	निर्वाचक का नाम : श्याम सिंह पिता का नाम: वागदान गृह संख्या : 78 उम्र : 51 लिंग : पुरुष	फोटो उपलब्ध
505	RJ/22/172/444504	निर्वाचक का नाम : धनराजसिंह पिता का नाम: वागदान गृह संख्या : 78 उम्र : 48 लिंग : पुरुष	फोटो उपलब्ध	506	KLC1646835	निर्वाचक का नाम : हेतूदान पिता का नाम: वागदान गृह संख्या : 78 उम्र : 45 लिंग : पुरुष	फोटो उपलब्ध	507	KLC2073567	निर्वाचक का नाम : नारायण दान पिता का नाम: नरपत दान गृह संख्या : 78 उम्र : 45 लिंग : पुरुष	फोटो उपलब्ध
508	KLC1646843	निर्वाचक का नाम : पूषाकंवर पति का नाम: हेतुदान गृह संख्या : 78 उम्र : 43 लिंग : महिला	फोटो उपलब्ध	509	KLC2182608	निर्वाचक का नाम : सायरकंवर पति का नाम: श्यामसिंह गृह संख्या : 78 उम्र : 43 लिंग : महिला	फोटो उपलब्ध	510	KLC2182178	निर्वाचक का नाम : मदनकंवर पति का नाम: नारायणदान गृह संख्या : 78 उम्र : 42 लिंग : महिला	फोटो उपलब्ध
511	KLC2182111	निर्वाचक का नाम : मुकेशदान पिता का नाम: नरपतदान गृह संख्या : 78 उम्र : 38 लिंग : पुरुष	फोटो उपलब्ध	512	NAE1425073	निर्वाचक का नाम : लोगी कंवर पति का नाम: मुकेश दान गृह संख्या : 78 उम्र : 27 लिंग : महिला	फोटो उपलब्ध	513	RJ/22/172/444054	निर्वाचक का नाम : औखा पिता का नाम: भला गृह संख्या : 79 उम्र : 80 लिंग : पुरुष	फोटो उपलब्ध
514	RJ/22/172/444008	निर्वाचक का नाम : अणसी पति का नाम: औखा गृह संख्या : 79 उम्र : 75 लिंग : महिला	फोटो उपलब्ध	515	NAE0235895	निर्वाचक का नाम : घमण्डा राम पिता का नाम: ओखाराम गृह संख्या : 79 उम्र : 50 लिंग : पुरुष	फोटो उपलब्ध	516	KLC2073666	निर्वाचक का नाम : सागर पिता का नाम: घमडा गृह संख्या : 79 उम्र : 46 लिंग : पुरुष	फोटो उपलब्ध
517	KLC2182392	निर्वाचक का नाम : दीका पति का नाम: भाऊडा गृह संख्या : 79 उम्र : 40 लिंग : महिला	फोटो उपलब्ध	518	NAE0987206	निर्वाचक का नाम : गोपाराम पिता का नाम: ओखाराम गृह संख्या : 79 उम्र : 32 लिंग : पुरुष	फोटो उपलब्ध	519	NAE2164911	निर्वाचक का नाम : जबरा राम पिता का नाम: मंजी राम गृह संख्या : 87 उम्र : 25 लिंग : पुरुष	फोटो उपलब्ध
520	NAE2158475	निर्वाचक का नाम : फुसी देवी पति का नाम: डाया राम गृह संख्या : 141 उम्र : 33 लिंग : महिला	फोटो उपलब्ध	521	KLC2181717	निर्वाचक का नाम : भाऊडा पिता का नाम: ओखाराम गृह संख्या : 179 उम्र : 41 लिंग : पुरुष	फोटो उपलब्ध				

522	NAE1560143	निर्वाचक का नाम : चन्दन सिंह पिता का नाम: हडमत दान गृह संख्या : 7 उम्र : 25 लिंग : पुरुष	फोटो उपलब्ध	523	RJ/22/172/444159	निर्वाचक का नाम : हडमतदान पिता का नाम: मोडदान गृह संख्या : 81 उम्र : 61 लिंग : पुरुष	फोटो उपलब्ध	524	RJ/22/172/444153	निर्वाचक का नाम : गीता कंवर पिता का नाम: हडमत दान गृह संख्या : 81 उम्र : 58 लिंग : महिला	फोटो उपलब्ध
525	NAE1922921	निर्वाचक का नाम : गजे सिंह चारण पिता का नाम: मोडदान गृह संख्या : 82 उम्र : 49 लिंग : पुरुष	फोटो उपलब्ध	526	NAE0867622	निर्वाचक का नाम : प्रकाश कंवर पिता का नाम: गजेन्द्र सिंह गृह संख्या : 82 उम्र : 32 लिंग : महिला	फोटो उपलब्ध	527	RJ/22/172/444240	निर्वाचक का नाम : हिमता पिता का नाम: होथी गृह संख्या : 84 उम्र : 75 लिंग : पुरुष	फोटो उपलब्ध
528	NAE1833300	निर्वाचक का नाम : कोना पिता का नाम: हिमता गृह संख्या : 84 उम्र : 73 लिंग : महिला	फोटो उपलब्ध	529	RJ/22/172/444361	निर्वाचक का नाम : अन्ना पिता का नाम: होथी गृह संख्या : 85 उम्र : 70 लिंग : पुरुष	फोटो उपलब्ध	530	RJ/22/172/444354	निर्वाचक का नाम : जैसा पिता का नाम: होथी गृह संख्या : 85 उम्र : 60 लिंग : पुरुष	फोटो उपलब्ध
531	RJ/22/172/444260	निर्वाचक का नाम : सुगी पिता का नाम: जैसा गृह संख्या : 85 उम्र : 58 लिंग : महिला	फोटो उपलब्ध	532	RJ/22/172/444360	निर्वाचक का नाम : हरसन पिता का नाम: हिमता गृह संख्या : 85 उम्र : 55 लिंग : पुरुष	फोटो उपलब्ध	533	RJ/22/172/444283	निर्वाचक का नाम : बगदा पिता का नाम: हिमता गृह संख्या : 85 उम्र : 53 लिंग : पुरुष	फोटो उपलब्ध
534	KLC2073625	निर्वाचक का नाम : झमका पिता का नाम: हरसन गृह संख्या : 85 उम्र : 52 लिंग : महिला	फोटो उपलब्ध	535	KLC2182020	निर्वाचक का नाम : जबराराम पिता का नाम: अन्नाराम गृह संख्या : 85 उम्र : 47 लिंग : पुरुष	फोटो उपलब्ध	536	KLC2073369	निर्वाचक का नाम : गीता पिता का नाम: बगदा गृह संख्या : 85 उम्र : 45 लिंग : महिला	फोटो उपलब्ध
537	KLC2073690	निर्वाचक का नाम : पल्का पिता का नाम: जबरा गृह संख्या : 85 उम्र : 44 लिंग : महिला	फोटो उपलब्ध	538	KLC1646850	निर्वाचक का नाम : वचना पिता का नाम: हिमता गृह संख्या : 85 उम्र : 43 लिंग : पुरुष	फोटो उपलब्ध	539	KLC2073377	निर्वाचक का नाम : बबरी देवी पिता का नाम: वचनाराम गृह संख्या : 85 उम्र : 43 लिंग : महिला	फोटो उपलब्ध
540	KLC2073781	निर्वाचक का नाम : गणेशा पिता का नाम: अन्नाराम गृह संख्या : 85 उम्र : 42 लिंग : पुरुष	फोटो उपलब्ध	541	NAE0867630	निर्वाचक का नाम : चंदा पिता का नाम: गणेशा गृह संख्या : 85 उम्र : 38 लिंग : महिला	फोटो उपलब्ध	542	NAE1753482	निर्वाचक का नाम : चंदर देवी पिता का नाम: मुकेश कुमार गृह संख्या : 85 उम्र : 26 लिंग : महिला	फोटो उपलब्ध
543	NAE1664648	निर्वाचक का नाम : मुकेश कुमार पिता का नाम: हरसन राम गृह संख्या : 85 उम्र : 25 लिंग : पुरुष	फोटो उपलब्ध	544	NAE1774033	निर्वाचक का नाम : प्रवीण कुमार पिता का नाम: हरसन राम गृह संख्या : 85 उम्र : 22 लिंग : पुरुष	फोटो उपलब्ध	545	NAE2065597	निर्वाचक का नाम : महेंद्र कुमार पिता का नाम: हरसन गृह संख्या : 85 उम्र : 21 लिंग : पुरुष	फोटो उपलब्ध
546	RJ/22/172/444165	निर्वाचक का नाम : रडमाराम पिता का नाम: छोगा राम गृह संख्या : 86 उम्र : 68 लिंग : पुरुष	फोटो उपलब्ध	547	RJ/22/172/445045	निर्वाचक का नाम : गोवा पिता का नाम: छोगा गृह संख्या : 86 उम्र : 65 लिंग : पुरुष	फोटो उपलब्ध	548	RJ/22/172/445048	निर्वाचक का नाम : मद्दू पिता का नाम: गोवा गृह संख्या : 86 उम्र : 63 लिंग : महिला	फोटो उपलब्ध
549	NAE0032706	निर्वाचक का नाम : सागर पिता का नाम: रडमाराम गृह संख्या : 86 उम्र : 58 लिंग : महिला	फोटो उपलब्ध	550	KLC1646868	निर्वाचक का नाम : अंबा राम पिता का नाम: रड्मा राम गृह संख्या : 86 उम्र : 47 लिंग : पुरुष	फोटो उपलब्ध	551	KLC2181998	निर्वाचक का नाम : दीना पिता का नाम: ओबा गृह संख्या : 86 उम्र : 46 लिंग : महिला	फोटो उपलब्ध

552	NAE1085133	निर्वाचक का नाम : गलाराम पिता का नाम: रडमाराम गृह संख्या : 86 उम्र : 36 लिंग : पुरुष	फोटो उपलब्ध	553	NAE1133669	निर्वाचक का नाम : जामताराम पिता का नाम: गोवाराम गृह संख्या : 86 उम्र : 34 लिंग : पुरुष	फोटो उपलब्ध	554	NAE1133677	निर्वाचक का नाम : नेधीराम पिता का नाम: गोवाराम गृह संख्या : 86 उम्र : 34 लिंग : पुरुष	फोटो उपलब्ध
555	NAE0867655	निर्वाचक का नाम : हवी पति का नाम: जौमताराम गृह संख्या : 86 उम्र : 33 लिंग : महिला	फोटो उपलब्ध	556	NAE0867671	निर्वाचक का नाम : भगी पति का नाम: गलाराम गृह संख्या : 86 उम्र : 33 लिंग : महिला	फोटो उपलब्ध	557	NAE0867663	निर्वाचक का नाम : गौमती पति का नाम: बादराराम गृह संख्या : 86 उम्र : 32 लिंग : महिला	फोटो उपलब्ध
558	NAE0867648	निर्वाचक का नाम : ऐवन पति का नाम: जौनूराम गृह संख्या : 86 उम्र : 32 लिंग : महिला	फोटो उपलब्ध	559	NAE0987214	निर्वाचक का नाम : हेवन देवी पति का नाम: नेधीराम गृह संख्या : 86 उम्र : 32 लिंग : महिला	फोटो उपलब्ध	560	NAE1085125	निर्वाचक का नाम : जानूराम पिता का नाम: रडमाराम गृह संख्या : 86 उम्र : 30 लिंग : पुरुष	फोटो उपलब्ध
561	NAE1664598	निर्वाचक का नाम : रेखा राम पिता का नाम: रडमा राम गृह संख्या : 86 उम्र : 30 लिंग : पुरुष	फोटो उपलब्ध	562	NAE1442417	निर्वाचक का नाम : दिना राम पिता का नाम: रडमा राम गृह संख्या : 86 उम्र : 28 लिंग : पुरुष	फोटो उपलब्ध	563	NAE1664440	निर्वाचक का नाम : सुरेश कुमार पिता का नाम: रडमाराम गृह संख्या : 86 उम्र : 28 लिंग : पुरुष	फोटो उपलब्ध
564	NAE1664366	निर्वाचक का नाम : जालम राम पिता का नाम: रडमा राम गृह संख्या : 86 उम्र : 26 लिंग : पुरुष	फोटो उपलब्ध	565	RJ/22/172/444510	निर्वाचक का नाम : अन्ना पिता का नाम: हरजी गृह संख्या : 87 उम्र : 75 लिंग : पुरुष	फोटो उपलब्ध	566	RJ/22/172/445057	निर्वाचक का नाम : मथरा पति का नाम: अन्ना गृह संख्या : 87 उम्र : 73 लिंग : महिला	फोटो उपलब्ध
567	RJ/22/172/444653	निर्वाचक का नाम : मसरा पिता का नाम: हरजी गृह संख्या : 87 उम्र : 70 लिंग : पुरुष	फोटो उपलब्ध	568	RJ/22/172/445047	निर्वाचक का नाम : पारू पति का नाम: मसरा गृह संख्या : 87 उम्र : 67 लिंग : महिला	फोटो उपलब्ध	569	RJ/22/172/444356	निर्वाचक का नाम : मन्जीडा पिता का नाम: हरजी गृह संख्या : 87 उम्र : 65 लिंग : पुरुष	फोटो उपलब्ध
570	RJ/22/172/444263	निर्वाचक का नाम : मोहन पति का नाम: मन्जीडा गृह संख्या : 87 उम्र : 63 लिंग : महिला	फोटो उपलब्ध	571	RJ/22/172/444351	निर्वाचक का नाम : रणछा पिता का नाम: अन्ना गृह संख्या : 87 उम्र : 55 लिंग : पुरुष	फोटो उपलब्ध	572	KLC2181972	निर्वाचक का नाम : केली पति का नाम: रणजा गृह संख्या : 87 उम्र : 39 लिंग : महिला	फोटो उपलब्ध
573	KLC2181964	निर्वाचक का नाम : गेना पिता का नाम: अनाराम गृह संख्या : 87 उम्र : 38 लिंग : पुरुष	फोटो उपलब्ध	574	KLC2181980	निर्वाचक का नाम : कमीया पति का नाम: जोशीराम गृह संख्या : 87 उम्र : 38 लिंग : महिला	फोटो उपलब्ध	575	NAE0032367	निर्वाचक का नाम : जोशीराम पिता का नाम: मसराराम गृह संख्या : 87 उम्र : 38 लिंग : पुरुष	फोटो उपलब्ध
576	KLC2182004	निर्वाचक का नाम : सोरम पति का नाम: गेना गृह संख्या : 87 उम्र : 38 लिंग : महिला	फोटो उपलब्ध	577	NAE0867705	निर्वाचक का नाम : जोसना पति का नाम: दीपाराम गृह संख्या : 87 उम्र : 34 लिंग : महिला	फोटो उपलब्ध	578	NAE1242171	निर्वाचक का नाम : कारसन राम पिता का नाम: जैसा गृह संख्या : 87 उम्र : 34 लिंग : पुरुष	फोटो उपलब्ध
579	NAE1133693	निर्वाचक का नाम : बगाराम पिता का नाम: मलीराम गृह संख्या : 87 उम्र : 34 लिंग : पुरुष	फोटो उपलब्ध	580	NAE0867689	निर्वाचक का नाम : मटू देवी पति का नाम: करमीराम गृह संख्या : 87 उम्र : 33 लिंग : महिला	फोटो उपलब्ध	581	NAE0867697	निर्वाचक का नाम : कंकर पति का नाम: मीठाराम गृह संख्या : 87 उम्र : 32 लिंग : महिला	फोटो उपलब्ध

582	NAE0987230
निर्वाचक का नाम : करमी राम पिता का नाम: अन्नाराम गृह संख्या : 87 उम्र : 31 लिंग : पुरुष	फोटो उपलब्ध

583	NAE0987222
निर्वाचक का नाम : बादराराम पिता का नाम: मसराराम गृह संख्या : 87 उम्र : 30 लिंग : पुरुष	फोटो उपलब्ध

584	NAE1835479
निर्वाचक का नाम : जगु पिता का नाम: मचरा राम गृह संख्या : 87 उम्र : 30 लिंग : पुरुष	फोटो उपलब्ध

585	NAE2158699
निर्वाचक का नाम : आसू राम पिता का नाम: मन्जिदा गृह संख्या : 87 उम्र : 30 लिंग : पुरुष	फोटो उपलब्ध

586	NAE1242163
निर्वाचक का नाम : रमेश कुमार पिता का नाम: जैसा गृह संख्या : 87 उम्र : 29 लिंग : पुरुष	फोटो उपलब्ध

587	NAE1085141
निर्वाचक का नाम : मीठाराम पिता का नाम: अनाराम गृह संख्या : 87 उम्र : 29 लिंग : पुरुष	फोटो उपलब्ध

588	NAE1834977
निर्वाचक का नाम : सूरज देवी पति का नाम: जगु राम गृह संख्या : 87 उम्र : 29 लिंग : महिला	फोटो उपलब्ध

589	NAE1242197
निर्वाचक का नाम : मोकी देवी पति का नाम: कार्सन गृह संख्या : 87 उम्र : 28 लिंग : महिला	फोटो उपलब्ध

590	NAE1242189
निर्वाचक का नाम : शोभा पति का नाम: रामेस्ज गृह संख्या : 87 उम्र : 27 लिंग : महिला	फोटो उपलब्ध

591	NAE1425024
निर्वाचक का नाम : दिपा राम पिता का नाम: मनजी राम गृह संख्या : 87 उम्र : 27 लिंग : पुरुष	फोटो उपलब्ध

592	NAE1559707	निर्वाचक का नाम : रमेश कुमार पिता का नाम: आदर राम गृह संख्या : 10 उम्र : 29 लिंग : पुरुष	फोटो उपलब्ध	593	NAE1567783	निर्वाचक का नाम : भमरी देवी पति का नाम: रमेश कुमार गृह संख्या : 10 उम्र : 28 लिंग : महिला	फोटो उपलब्ध	594	NAE1559731	निर्वाचक का नाम : अरविन्द सिंह पिता का नाम: ओख दान गृह संख्या : 10 उम्र : 25 लिंग : पुरुष	फोटो उपलब्ध
595	NAE1818806	निर्वाचक का नाम : तोलाराम पिता का नाम: जगाराम गृह संख्या : 141 उम्र : 43 लिंग : पुरुष	फोटो उपलब्ध	596	NAE1818905	निर्वाचक का नाम : दरिया देवी पति का नाम: हसबैंड गृह संख्या : 141 उम्र : 39 लिंग : महिला	फोटो उपलब्ध	597	NAE1818954	निर्वाचक का नाम : जामताराम पिता का नाम: जगा राम गृह संख्या : 141 उम्र : 36 लिंग : पुरुष	फोटो उपलब्ध
598	NAE1753573	निर्वाचक का नाम : दलपत दान चारण पिता का नाम: वेणी दान गृह संख्या : 144 उम्र : 49 लिंग : पुरुष	फोटो उपलब्ध	599	NAE1753607	निर्वाचक का नाम : हंस कवर अन्य: वेणी दान गृह संख्या : 144 उम्र : 48 लिंग : महिला	फोटो उपलब्ध	600	NAE1524016	निर्वाचक का नाम : राजेश दान चारण पिता का नाम: दलपत दान चारण गृह संख्या : 144 उम्र : 28 लिंग : पुरुष	फोटो उपलब्ध
601	NAE2123685	निर्वाचक का नाम : टमका देवी पति का नाम: जूठा राम गृह संख्या : 148 उम्र : 38 लिंग : महिला	फोटो उपलब्ध	602	NAE1596758	निर्वाचक का नाम : रमेश कुमार पिता का नाम: तारा राम गृह संख्या : 148 उम्र : 25 लिंग : पुरुष	फोटो उपलब्ध	603	NAE1523893	निर्वाचक का नाम : झिणि देवी पति का नाम: तोला राम गृह संख्या : 149 उम्र : 30 लिंग : महिला	फोटो उपलब्ध
604	NAE1821800	निर्वाचक का नाम : केली देवी पति का नाम: नगाराम गृह संख्या : 149 उम्र : 28 लिंग : महिला	फोटो उपलब्ध	605	NAE1594332	निर्वाचक का नाम : गोरखा राम पिता का नाम: बेचना राम गृह संख्या : 150 उम्र : 28 लिंग : पुरुष	फोटो उपलब्ध	606	NAE1604925	निर्वाचक का नाम : परसा राम पिता का नाम: इरा राम गृह संख्या : 152 उम्र : 26 लिंग : पुरुष	फोटो उपलब्ध
607	NAE1811363	निर्वाचक का नाम : उदा राम पिता का नाम: पंच राम गृह संख्या : 177 उम्र : 22 लिंग : पुरुष	फोटो उपलब्ध								

608	NAE0363911	निर्वाचक का नाम : सोरम पति का नाम: गमना राम गृह संख्या : 41 उम्र : 34 लिंग : महिला	फोटो उपलब्ध	609	NAE1242247	निर्वाचक का नाम : गोपा राम पिता का नाम: जैसा गृह संख्या : 41 उम्र : 29 लिंग : पुरुष	फोटो उपलब्ध	610	NAE0628164	निर्वाचक का नाम : कैली पति का नाम: गोवाराम गृह संख्या : 60 उम्र : 34 लिंग : महिला	फोटो उपलब्ध
611	NAE1242213	निर्वाचक का नाम : फ़िरोज़ खान पिता का नाम: शौकत खान गृह संख्या : 63 उम्र : 27 लिंग : पुरुष	फोटो उपलब्ध	612	NAE2250751	निर्वाचक का नाम : प्रियंका देवी पति का नाम: कृष्ण राम गृह संख्या : 75 उम्र : 27 लिंग : महिला	फोटो उपलब्ध	613	NAE2250769	निर्वाचक का नाम : कृष्ण राम पिता का नाम: बेचरा राम गृह संख्या : 75 उम्र : 27 लिंग : पुरुष	फोटो उपलब्ध
614	NAE0628248	निर्वाचक का नाम : उगम पति का नाम: गणपत राम गृह संख्या : 76 उम्र : 33 लिंग : महिला	फोटो उपलब्ध	615	NAE0628339	निर्वाचक का नाम : मोरी देवी पति का नाम: वीलाराम गृह संख्या : 107 उम्र : 46 लिंग : महिला	फोटो उपलब्ध	616	NAE0628594	निर्वाचक का नाम : भागू पति का नाम: देवाराम गृह संख्या : 135 उम्र : 34 लिंग : महिला	फोटो उपलब्ध
617	NAE1753011	निर्वाचक का नाम : शमू देवी पति का नाम: जगा गृह संख्या : 141 उम्र : 73 लिंग : महिला	फोटो उपलब्ध	618	RJ/22/172/444163	निर्वाचक का नाम : कपूरा पिता का नाम: दला गृह संख्या : 141 उम्र : 70 लिंग : पुरुष	फोटो उपलब्ध	619	RJ/22/172/444169	निर्वाचक का नाम : सुबटी पति का नाम: कपुरा गृह संख्या : 141 उम्र : 67 लिंग : महिला	फोटो उपलब्ध
620	NAE0288449	निर्वाचक का नाम : दायाराम पिता का नाम: जगाराम गृह संख्या : 141 उम्र : 38 लिंग : पुरुष	फोटो उपलब्ध	621	NAE0288225	निर्वाचक का नाम : कमला देवी पति का नाम: तोलाराम गृह संख्या : 141 उम्र : 38 लिंग : महिला	फोटो उपलब्ध	622	RJ/22/172/444592	निर्वाचक का नाम : सीता कंवर पति का नाम: भूरदान गृह संख्या : 142 उम्र : 61 लिंग : महिला	फोटो उपलब्ध
623	RJ/22/172/444465	निर्वाचक का नाम : सरेदान पिता का नाम: हीरदान गृह संख्या : 142 उम्र : 58 लिंग : पुरुष	फोटो उपलब्ध	624	NAE0987396	निर्वाचक का नाम : कंकु कंवर पति का नाम: सरेदान गृह संख्या : 142 उम्र : 41 लिंग : महिला	फोटो उपलब्ध	625	NAE1133735	निर्वाचक का नाम : बसु कंवर पति का नाम: सेणीदान गृह संख्या : 142 उम्र : 36 लिंग : महिला	फोटो उपलब्ध
626	NAE0434522	निर्वाचक का नाम : कैलाशदान पिता का नाम: भूरदान गृह संख्या : 142 उम्र : 34 लिंग : पुरुष	फोटो उपलब्ध	627	NAE0341958	निर्वाचक का नाम : सेणीदान पिता का नाम: भूरदान गृह संख्या : 142 उम्र : 33 लिंग : पुरुष	फोटो उपलब्ध	628	NAE0735357	निर्वाचक का नाम : विक्रम दान पिता का नाम: भूरदान गृह संख्या : 142 उम्र : 32 लिंग : पुरुष	फोटो उपलब्ध
629	RJ/22/172/444425	निर्वाचक का नाम : नारायणदान पिता का नाम: महेशदानजी गृह संख्या : 143 उम्र : 55 लिंग : पुरुष	फोटो उपलब्ध	630	RJ/22/172/444596	निर्वाचक का नाम : धनदान पिता का नाम: महेशदानजी गृह संख्या : 143 उम्र : 49 लिंग : पुरुष	फोटो उपलब्ध	631	NAE0288696	निर्वाचक का नाम : मोहनदान पिता का नाम: महेश दान गृह संख्या : 143 उम्र : 42 लिंग : पुरुष	फोटो उपलब्ध
632	NAE0628610	निर्वाचक का नाम : पारस कंवर पति का नाम: नारायण दान गृह संख्या : 143 उम्र : 37 लिंग : महिला	फोटो उपलब्ध	633	NAE0533414	निर्वाचक का नाम : नारायण कंवर पति का नाम: धनदान गृह संख्या : 143 उम्र : 36 लिंग : महिला	फोटो उपलब्ध	634	NAE0533422	निर्वाचक का नाम : अमृत कंवर पति का नाम: मोहनदान गृह संख्या : 143 उम्र : 36 लिंग : महिला	फोटो उपलब्ध
635	RJ/22/172/445038	निर्वाचक का नाम : वेणीदान पिता का नाम: विरधदान गृह संख्या : 144 उम्र : 83 लिंग : पुरुष	फोटो उपलब्ध	636	RJ/22/172/444597	निर्वाचक का नाम : मूग कंवर पति का नाम: वेणीदान गृह संख्या : 144 उम्र : 80 लिंग : महिला	फोटो उपलब्ध	637	RJ/22/172/444598	निर्वाचक का नाम : ओखदान पिता का नाम: वेणीदान गृह संख्या : 144 उम्र : 59 लिंग : पुरुष	फोटो उपलब्ध

638	KLC1798305	निर्वाचक का नाम : चन्द्र कंवर पति का नाम: ओखदान गृह संख्या : 144 उम्र : 56 लिंग : महिला	फोटो उपलब्ध	639	NAE0289033	निर्वाचक का नाम : कैलाश दान पिता का नाम: बेणीदान गृह संख्या : 144 उम्र : 40 लिंग : पुरुष	फोटो उपलब्ध	640	NAE0628628	निर्वाचक का नाम : राज कंवर पति का नाम: कैलाश दान गृह संख्या : 144 उम्र : 38 लिंग : महिला	फोटो उपलब्ध
641	RJ/22/172/444600	निर्वाचक का नाम : उगन कंवर पति का नाम: इन्द्रदान गृह संख्या : 145 उम्र : 87 लिंग : महिला	फोटो उपलब्ध	642	RJ/22/172/444408	निर्वाचक का नाम : लालूदान पिता का नाम: इन्द्रदान गृह संख्या : 145 उम्र : 65 लिंग : पुरुष	फोटो उपलब्ध	643	RJ/22/172/444601	निर्वाचक का नाम : पवन कंवर पति का नाम: लालूदान गृह संख्या : 145 उम्र : 62 लिंग : महिला	फोटो उपलब्ध
644	RJ/22/172/444672	निर्वाचक का नाम : मंगलदान पिता का नाम: इन्द्रदान गृह संख्या : 145 उम्र : 58 लिंग : पुरुष	फोटो उपलब्ध	645	KLC1480516	निर्वाचक का नाम : शील कंवर पति का नाम: मंगलदान गृह संख्या : 145 उम्र : 54 लिंग : महिला	फोटो उपलब्ध	646	KLC2073799	निर्वाचक का नाम : हेतुदान पिता का नाम: लालूदान गृह संख्या : 145 उम्र : 39 लिंग : पुरुष	फोटो उपलब्ध
647	NAE0032482	निर्वाचक का नाम : रतनकंवर पति का नाम: हेतुरान गृह संख्या : 145 उम्र : 38 लिंग : महिला	फोटो उपलब्ध	648	NAE0533406	निर्वाचक का नाम : गीता कंवर पति का नाम: शैतानदान गृह संख्या : 145 उम्र : 35 लिंग : महिला	फोटो उपलब्ध	649	NAE0434530	निर्वाचक का नाम : शैतानदान पिता का नाम: लालूदान गृह संख्या : 145 उम्र : 33 लिंग : पुरुष	फोटो उपलब्ध
650	NAE1911049	निर्वाचक का नाम : युवराज सिंह पिता का नाम: मंगल दान गृह संख्या : 145 उम्र : 24 लिंग : पुरुष	फोटो उपलब्ध	651	RJ/22/172/444470	निर्वाचक का नाम : बालूदान पिता का नाम: इन्द्रदान गृह संख्या : 146 उम्र : 68 लिंग : पुरुष	फोटो उपलब्ध	652	RJ/22/172/444602	निर्वाचक का नाम : नैन कंवर पति का नाम: बालूदान गृह संख्या : 146 उम्र : 65 लिंग : महिला	फोटो उपलब्ध
653	NAE0628636	निर्वाचक का नाम : लोंगीदान पिता का नाम: बालूदान गृह संख्या : 146 उम्र : 32 लिंग : पुरुष	फोटो उपलब्ध	654	NAE1624147	निर्वाचक का नाम : तारा राम पिता का नाम: परखा गृह संख्या : 148 उम्र : 65 लिंग : पुरुष	फोटो उपलब्ध	655	RJ/22/172/444453	निर्वाचक का नाम : केली पति का नाम: तारीया गृह संख्या : 148 उम्र : 62 लिंग : महिला	फोटो उपलब्ध
656	RJ/22/172/444437	निर्वाचक का नाम : हरीराम पिता का नाम: परखा गृह संख्या : 148 उम्र : 45 लिंग : पुरुष	फोटो उपलब्ध	657	KLC2073468	निर्वाचक का नाम : पांचू पति का नाम: हरिया गृह संख्या : 148 उम्र : 45 लिंग : महिला	फोटो उपलब्ध	658	NAE0342162	निर्वाचक का नाम : जुठाराम पिता का नाम: बगाराम गृह संख्या : 148 उम्र : 40 लिंग : पुरुष	फोटो उपलब्ध
659	RJ/22/172/444423	निर्वाचक का नाम : मोवनराम पिता का नाम: करनाराम गृह संख्या : 149 उम्र : 60 लिंग : पुरुष	फोटो उपलब्ध	660	RJ/22/172/445039	निर्वाचक का नाम : सांवलाराम पिता का नाम: करनाराम गृह संख्या : 149 उम्र : 56 लिंग : पुरुष	फोटो उपलब्ध	661	NAE1624139	निर्वाचक का नाम : गंगा देवी पति का नाम: मोवनाराम गृह संख्या : 149 उम्र : 56 लिंग : महिला	फोटो उपलब्ध
662	NAE0987438	निर्वाचक का नाम : पारसाराम पिता का नाम: करनाराम गृह संख्या : 149 उम्र : 42 लिंग : पुरुष	फोटो उपलब्ध	663	NAE0987446	निर्वाचक का नाम : नगाराम पिता का नाम: करनाजी गृह संख्या : 149 उम्र : 41 लिंग : पुरुष	फोटो उपलब्ध	664	NAE0628644	निर्वाचक का नाम : सन्ती देवी पति का नाम: सांवलाराम गृह संख्या : 149 उम्र : 36 लिंग : महिला	फोटो उपलब्ध
665	NAE0987420	निर्वाचक का नाम : तोलाराम पिता का नाम: मोवनाराम गृह संख्या : 149 उम्र : 33 लिंग : पुरुष	फोटो उपलब्ध	666	NAE0987404	निर्वाचक का नाम : अतरो देवी पति का नाम: पारसाराम गृह संख्या : 149 उम्र : 32 लिंग : महिला	फोटो उपलब्ध	667	NAE0987412	निर्वाचक का नाम : अशोक कुमार पिता का नाम: मोवनाराम गृह संख्या : 149 उम्र : 32 लिंग : पुरुष	फोटो उपलब्ध

668	RJ/22/172/445042	निर्वाचक का नाम : बेचरा पिता का नाम: दला गृह संख्या : 150 उम्र : 63 लिंग : पुरुष	फोटो उपलब्ध	669	RJ/22/172/444603	निर्वाचक का नाम : झमका पति का नाम: बेचरा गृह संख्या : 150 उम्र : 61 लिंग : महिला	फोटो उपलब्ध	670	NAE1624154	निर्वाचक का नाम : रेखा राम पिता का नाम: दला गृह संख्या : 150 उम्र : 60 लिंग : पुरुष	फोटो उपलब्ध
671	KLC2073658	निर्वाचक का नाम : पाना पति का नाम: अदरा गृह संख्या : 151 उम्र : 72 लिंग : महिला	फोटो उपलब्ध	672	RJ/22/172/444605	निर्वाचक का नाम : बगा पिता का नाम: हकमा गृह संख्या : 151 उम्र : 70 लिंग : पुरुष	फोटो उपलब्ध	673	RJ/22/172/444606	निर्वाचक का नाम : हवी पति का नाम: बगा गृह संख्या : 151 उम्र : 68 लिंग : महिला	फोटो उपलब्ध
674	RJ/22/172/444677	निर्वाचक का नाम : मंगला पिता का नाम: हकमा गृह संख्या : 151 उम्र : 67 लिंग : पुरुष	फोटो उपलब्ध	675	KLC2073724	निर्वाचक का नाम : धन्ना पिता का नाम: अदराराम गृह संख्या : 151 उम्र : 49 लिंग : पुरुष	फोटो उपलब्ध	676	NAE0132597	निर्वाचक का नाम : शारदा पति का नाम: धन्ना गृह संख्या : 151 उम्र : 48 लिंग : महिला	फोटो उपलब्ध
677	NAE0684756	निर्वाचक का नाम : हरसन पिता का नाम: अदरा गृह संख्या : 151 उम्र : 47 लिंग : पुरुष	फोटो उपलब्ध	678	KLC2181931	निर्वाचक का नाम : जुबा देवी पति का नाम: हरसन गृह संख्या : 151 उम्र : 46 लिंग : महिला	फोटो उपलब्ध	679	NAE1085208	निर्वाचक का नाम : लसु देवी पति का नाम: मंगलाराम गृह संख्या : 151 उम्र : 38 लिंग : महिला	फोटो उपलब्ध
680	NAE0916957	निर्वाचक का नाम : गौतम कुमार पिता का नाम: अदरा राम गृह संख्या : 151 उम्र : 36 लिंग : पुरुष	फोटो उपलब्ध	681	NAE0916965	निर्वाचक का नाम : दयाली देवी पति का नाम: पारसाराम गृह संख्या : 151 उम्र : 35 लिंग : महिला	फोटो उपलब्ध	682	NAE0628651	निर्वाचक का नाम : प्रकाश कुमार पिता का नाम: हरचन्द गृह संख्या : 151 उम्र : 34 लिंग : पुरुष	फोटो उपलब्ध
683	NAE0867853	निर्वाचक का नाम : सूजी पति का नाम: गोताराम गृह संख्या : 151 उम्र : 33 लिंग : महिला	फोटो उपलब्ध	684	NAE0987453	निर्वाचक का नाम : समदा देवी पति का नाम: राजुराम गृह संख्या : 151 उम्र : 31 लिंग : महिला	फोटो उपलब्ध	685	RJ/22/172/444315	निर्वाचक का नाम : पदमा पिता का नाम: वागा गृह संख्या : 152 उम्र : 83 लिंग : पुरुष	फोटो उपलब्ध
686	RJ/22/172/444607	निर्वाचक का नाम : झमू पति का नाम: पदमा गृह संख्या : 152 उम्र : 82 लिंग : महिला	फोटो उपलब्ध	687	RJ/22/172/444608	निर्वाचक का नाम : चुन्नी पति का नाम: भावा गृह संख्या : 152 उम्र : 62 लिंग : महिला	फोटो उपलब्ध	688	NAE1624956	निर्वाचक का नाम : ईरा राम पिता का नाम: पदमा गृह संख्या : 152 उम्र : 62 लिंग : पुरुष	फोटो उपलब्ध
689	RJ/22/172/444160	निर्वाचक का नाम : पांचा पिता का नाम: पदमा गृह संख्या : 152 उम्र : 60 लिंग : पुरुष	फोटो उपलब्ध	690	RJ/22/172/444678	निर्वाचक का नाम : केली पति का नाम: पांचा गृह संख्या : 152 उम्र : 58 लिंग : महिला	फोटो उपलब्ध	691	NAE0867861	निर्वाचक का नाम : मफरी पति का नाम: ईराराम गृह संख्या : 152 उम्र : 50 लिंग : महिला	फोटो उपलब्ध
692	NAE0288621	निर्वाचक का नाम : हडमताराम पिता का नाम: भावाराम गृह संख्या : 152 उम्र : 39 लिंग : पुरुष	फोटो उपलब्ध	693	NAE0288639	निर्वाचक का नाम : बधाराम पिता का नाम: पदमाराम गृह संख्या : 152 उम्र : 37 लिंग : पुरुष	फोटो उपलब्ध	694	NAE0341891	निर्वाचक का नाम : डाउ देवी पति का नाम: हडमताराम गृह संख्या : 152 उम्र : 37 लिंग : महिला	फोटो उपलब्ध
695	NAE0867879	निर्वाचक का नाम : हुआ पति का नाम: बधाराम गृह संख्या : 152 उम्र : 33 लिंग : महिला	फोटो उपलब्ध	696	NAE0867887	निर्वाचक का नाम : मणी देवी पति का नाम: पारसाराम गृह संख्या : 152 उम्र : 33 लिंग : महिला	फोटो उपलब्ध	697	NAE0916973	निर्वाचक का नाम : पारसाराम पिता का नाम: भावाराम गृह संख्या : 152 उम्र : 32 लिंग : पुरुष	फोटो उपलब्ध

698	RJ/22/172/444016	निर्वाचक का नाम : जैसा पिता का नाम: हिमा गृह संख्या : 196 उम्र : 61 लिंग : पुरुष	फोटो उपलब्ध	699	RJ/22/172/444095	निर्वाचक का नाम : सीता पिता का नाम: जैसा गृह संख्या : 196 उम्र : 59 लिंग : महिला	फोटो उपलब्ध	700	RJ/22/172/445023	निर्वाचक का नाम : मोबता पिता का नाम: हिमा गृह संख्या : 196 उम्र : 57 लिंग : पुरुष	फोटो उपलब्ध
701	RJ/22/172/444092	निर्वाचक का नाम : दाडमी पति का नाम: मोबता गृह संख्या : 196 उम्र : 56 लिंग : महिला	फोटो उपलब्ध	702	RJ/22/172/444284	निर्वाचक का नाम : बलवता पिता का नाम: हिमा गृह संख्या : 196 उम्र : 55 लिंग : पुरुष	फोटो उपलब्ध	703	NAE0235994	निर्वाचक का नाम : तेजाराम पिता का नाम: हेमाराम गृह संख्या : 196 उम्र : 52 लिंग : पुरुष	फोटो उपलब्ध
704	KLC2181808	निर्वाचक का नाम : उगम देवी पति का नाम: तेजाराम गृह संख्या : 196 उम्र : 47 लिंग : महिला	फोटो उपलब्ध	705	NAE0236075	निर्वाचक का नाम : मोवन देवी पति का नाम: बलवंताराम गृह संख्या : 196 उम्र : 44 लिंग : महिला	फोटो उपलब्ध	706	NAE0235879	निर्वाचक का नाम : जबराराम पिता का नाम: हेमाराम गृह संख्या : 196 उम्र : 38 लिंग : पुरुष	फोटो उपलब्ध
707	NAE0868091	निर्वाचक का नाम : मीरा देवी पति का नाम: जबराराम गृह संख्या : 196 उम्र : 33 लिंग : महिला	फोटो उपलब्ध	708	RJ/22/172/444643	निर्वाचक का नाम : सीता पति का नाम: दरगा गृह संख्या : 197 उम्र : 85 लिंग : महिला	फोटो उपलब्ध	709	RJ/22/172/444091	निर्वाचक का नाम : सुबटी पति का नाम: जेरूपा गृह संख्या : 197 उम्र : 83 लिंग : महिला	फोटो उपलब्ध
710	RJ/22/172/444083	निर्वाचक का नाम : ओबा पिता का नाम: जेरूपा गृह संख्या : 197 उम्र : 63 लिंग : पुरुष	फोटो उपलब्ध	711	RJ/22/172/444291	निर्वाचक का नाम : बगदा पिता का नाम: दरगा गृह संख्या : 197 उम्र : 63 लिंग : पुरुष	फोटो उपलब्ध	712	RJ/22/172/444088	निर्वाचक का नाम : सवीता पति का नाम: ओबा गृह संख्या : 197 उम्र : 61 लिंग : महिला	फोटो उपलब्ध
713	RJ/22/172/444086	निर्वाचक का नाम : झमका पति का नाम: बगदा गृह संख्या : 197 उम्र : 60 लिंग : महिला	फोटो उपलब्ध	714	RJ/22/172/445025	निर्वाचक का नाम : बाबू पिता का नाम: जेरूपा गृह संख्या : 197 उम्र : 53 लिंग : पुरुष	फोटो उपलब्ध	715	KLC2073633	निर्वाचक का नाम : रेखाराम पिता का नाम: जेरूपा गृह संख्या : 197 उम्र : 44 लिंग : पुरुष	फोटो उपलब्ध
716	NAE0987693	निर्वाचक का नाम : रमेश कुमार पिता का नाम: जेरूपाराम गृह संख्या : 197 उम्र : 37 लिंग : पुरुष	फोटो उपलब्ध	717	NAE0917088	निर्वाचक का नाम : गोपाराम पिता का नाम: दरगाराम गृह संख्या : 197 उम्र : 33 लिंग : पुरुष	फोटो उपलब्ध	718	NAE1049436	निर्वाचक का नाम : गंगा देवी पति का नाम: रेखाराम गृह संख्या : 197 उम्र : 32 लिंग : महिला	फोटो उपलब्ध
719	NAE1049428	निर्वाचक का नाम : मंजू देवी पति का नाम: दिनेश कुमार गृह संख्या : 197 उम्र : 31 लिंग : महिला	फोटो उपलब्ध	720	NAE1049444	निर्वाचक का नाम : हुला देवी पति का नाम: गोपाराम गृह संख्या : 197 उम्र : 31 लिंग : महिला	फोटो उपलब्ध	721	NAE1049451	निर्वाचक का नाम : दिनेश पिता का नाम: दरगाराम गृह संख्या : 197 उम्र : 30 लिंग : पुरुष	फोटो उपलब्ध
722	NAE1945021	निर्वाचक का नाम : उमा देवी पति का नाम: रमेश कुमार गृह संख्या : 197 उम्र : 25 लिंग : महिला	फोटो उपलब्ध	723	RJ/22/172/444093	निर्वाचक का नाम : मृगं पति का नाम: जवारा गृह संख्या : 198 उम्र : 75 लिंग : महिला	फोटो उपलब्ध	724	RJ/22/172/444015	निर्वाचक का नाम : उदा पिता का नाम: जवारा गृह संख्या : 198 उम्र : 61 लिंग : पुरुष	फोटो उपलब्ध
725	RJ/22/172/444285	निर्वाचक का नाम : पारसा पिता का नाम: ज्वारा गृह संख्या : 198 उम्र : 60 लिंग : पुरुष	फोटो उपलब्ध	726	KLC1647072	निर्वाचक का नाम : कृपा पिता का नाम: ज्वारा गृह संख्या : 198 उम्र : 55 लिंग : पुरुष	फोटो उपलब्ध	727	KLC1647080	निर्वाचक का नाम : मंजु पति का नाम: कृपाराम गृह संख्या : 198 उम्र : 47 लिंग : महिला	फोटो उपलब्ध

728	KLC1647098
निर्वाचक का नाम : ढफी पति का नाम: पारसा राम गृह संख्या : 198 उम्र : 45 लिंग : महिला	फोटो उपलब्ध

729	NAE0132118
निर्वाचक का नाम : तोलाराम पिता का नाम: जवाराराम गृह संख्या : 198 उम्र : 42 लिंग : पुरुष	फोटो उपलब्ध

730	NAE0987701
निर्वाचक का नाम : दाडमी पति का नाम: उदाराम गृह संख्या : 198 उम्र : 42 लिंग : महिला	फोटो उपलब्ध

731	NAE0917096
निर्वाचक का नाम : चौथी देवी पति का नाम: तोलाराम गृह संख्या : 198 उम्र : 36 लिंग : महिला	फोटो उपलब्ध

विधान सभा क्षेत्र की संख्या व नाम : 143-भीनमाल  
घटक I - परिवर्धन सूची 1 (16-12-2025 से 21-02-2026 तक)

<p>732 1 NAE2276871</p> <p>निर्वाचक का नाम : श्रवण कुमार पिता का नाम: मांगा राम गृह संख्या : 20 उम्र : 19 लिंग : पुरुष</p> <p>फोटो उपलब्ध</p>	<p>733 1 NAE2276996</p> <p>निर्वाचक का नाम : बगाराम पिता का नाम: रतना राम गृह संख्या : 20 उम्र : 42 लिंग : पुरुष</p> <p>फोटो उपलब्ध</p>	<p>734 1 NAE2276780</p> <p>निर्वाचक का नाम : जीतुराम पिता का नाम: दूधा राम गृह संख्या : 9 उम्र : 20 लिंग : पुरुष</p> <p>फोटो उपलब्ध</p>
<p>735 1 NAE2295731</p> <p>निर्वाचक का नाम : चंपत कंवर पति का नाम: पृथ्वी दान गृह संख्या : 175 उम्र : 22 लिंग : महिला</p> <p>फोटो उपलब्ध</p>	<p>736 5 NAE2295764</p> <p>निर्वाचक का नाम : शेखर चारण पिता का नाम: नरसिंह दान चारण गृह संख्या : 69 उम्र : 18 लिंग : पुरुष</p> <p>फोटो उपलब्ध</p>	

निर्वाचकों का विवरण :							
A) मतदाताओं की संख्या :							
		नामावली का प्रकार	निर्वाचक नामावली की पहचान :	मतदाताओं की संख्या :			
				पुरुष	महिला	तृतीय लिंग	कुल
I	मूल	मूल नामावली	समस्त पूरकों को समेकित करते हुए विशेष गहन पुनरीक्षण 2026 की मूल नामावली	390	341	0	731
II	घटक I - परिवर्धन सूची	पूरक 1	विशेष गहन पुनरीक्षण - 2026	4	1	0	5
III	घटक II - विलोपन सूची	पूरक 1	विशेष गहन पुनरीक्षण - 2026	0	0	0	0
IV	लिंग में संशोधन के कारण अंतर			0	0	0	0
पुनरीक्षण के बाद इस नामावली में शुद्ध निर्वाचक (I+II-III+IV)				394	342	0	736
B) संशोधनों की संख्या :							
नामावली का प्रकार		निर्वाचक नामावली की पहचान :		संशोधनों की संख्या :			
पूरक 1		विशेष गहन पुनरीक्षण - 2026		2			

निर्वाचक रजिस्ट्रीकरण अधिकारी द्वारा जारी

E2-मृत्यु , S2-स्थानांतरित, R2-दोहरी प्रविष्टि, M2-लापता , Q2-अहर्ता नहीं