

निर्वाचक नामावली 2026 S20 राजस्थान

विधान सभा क्षेत्र की संख्या , नाम व आरक्षण स्थिति : 143 - भीनमाल (सामान्य)		भाग संख्या : : 88															
संसदीय निर्वाचन क्षेत्र की संख्या, नाम व आरक्षण स्थिति, जिसमें विधान सभा निर्वाचन क्षेत्र स्थित है : 18 - जालोर (सामान्य)																	
1. पुनरीक्षण का विवरण																	
पुनरीक्षण का वर्ष :	2026	निर्वाचक नामावली की पहचान : समस्त पूरकों को समेकित करते हुए विशेष गहन पुनरीक्षण 2026 की मूल नामावली															
अर्हता तिथि :	01-01-2026																
पुनरीक्षण का स्वरूप :	विशेष गहन पुनरीक्षण - 2026																
प्रकाशन की तिथि :	21-02-2026																
2. भाग व मतदान क्षेत्र का विवरण :																	
भाग में आने वाले अनुभागों की संख्या और नाम :																	
1-भीलों की ढाणी,मिण्डावास 2-शरणाधियों की ढाणी,मिण्डावास 3-लखमणियों की ढाणी,मिण्डावास 4-बालूदान जी का बेरा,मिण्डावास 5-पदमा की ढाणी,मिण्डावास 6-कोरी नाडी,मिण्डावास 7-गोचरिया,मिण्डावास	<table style="width: 100%; border-collapse: collapse;"> <tr> <td style="width: 60%;">मुख्य शहर / मुख्य ग्राम</td> <td style="width: 40%;">: मिण्डावास</td> </tr> <tr> <td>वार्ड</td> <td>:</td> </tr> <tr> <td>पोस्ट ऑफिस</td> <td>: LOONAWAS BO</td> </tr> <tr> <td>पुलिस थाना</td> <td>: भीनमाल</td> </tr> <tr> <td>तहसील</td> <td>: भीनमाल</td> </tr> <tr> <td>जिला</td> <td>: जालोर</td> </tr> <tr> <td>पिन कोड</td> <td>: 343030</td> </tr> </table>			मुख्य शहर / मुख्य ग्राम	: मिण्डावास	वार्ड	:	पोस्ट ऑफिस	: LOONAWAS BO	पुलिस थाना	: भीनमाल	तहसील	: भीनमाल	जिला	: जालोर	पिन कोड	: 343030
मुख्य शहर / मुख्य ग्राम	: मिण्डावास																
वार्ड	:																
पोस्ट ऑफिस	: LOONAWAS BO																
पुलिस थाना	: भीनमाल																
तहसील	: भीनमाल																
जिला	: जालोर																
पिन कोड	: 343030																
3. मतदान केंद्र का विवरण																	
मतदान केंद्र की संख्या व नाम :	मतदान केन्द्र की विशेष हैसियत (पुरुष/महिला/सामान्य) :		सामान्य														
88 - मिण्डावास																	
मतदान केंद्र का भवन व पता :	इस मतदान क्षेत्र के सहायक (ऑक्जिलियरी) मतदान केन्द्रों की संख्या :		0														
राजकीय प्राथमिक विद्यालय इटवाया, मिण्डावास																	
4. मतदाताओं की संख्या :																	
आरंभिक क्रम	अंतिम क्रम	मतदाताओं की संख्या															
संख्या	संख्या	पुरुष	महिला	तृतीय लिंग	कुल												
1	938	500	438	0	938												

निर्वाचक रजिस्ट्रीकरण अधिकारी द्वारा जारी

Nazri Naksha

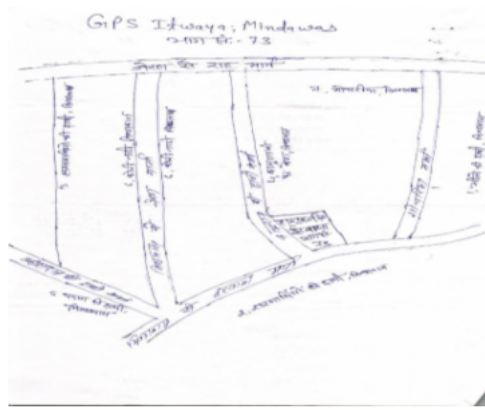

Google Map View



Polling Station Building Front View



Polling Station Front View



Cad View

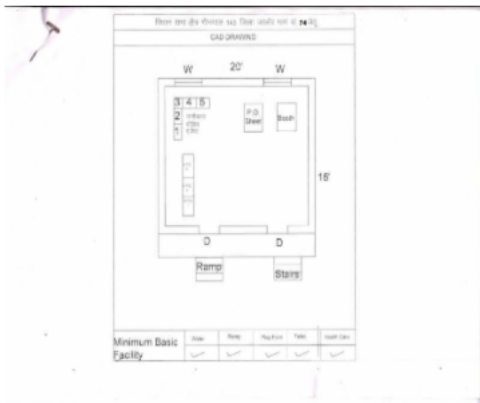

Key MAP View

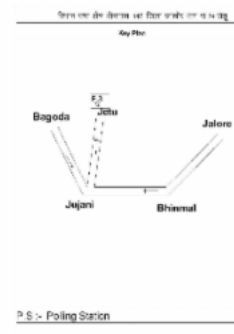

1	RJ/22/172/444264	निर्वाचक का नाम : वादली पति का नाम: जवारा गृह संख्या : 88 उम्र : 75 लिंग : महिला	फोटो उपलब्ध	2	RJ/22/172/444357	निर्वाचक का नाम : बन्ता पिता का नाम: जवारा गृह संख्या : 88 उम्र : 60 लिंग : पुरुष	फोटो उपलब्ध	3	KLC2181709	निर्वाचक का नाम : रमेश पिता का नाम: मोवनाराम गृह संख्या : 88 उम्र : 37 लिंग : पुरुष	फोटो उपलब्ध
4	NAE0987248	निर्वाचक का नाम : वीमा देवी पति का नाम: मदनराज गृह संख्या : 88 उम्र : 32 लिंग : महिला	फोटो उपलब्ध	5	NAE0987255	निर्वाचक का नाम : गोतीया देवी पति का नाम: रमेश कुमार गृह संख्या : 88 उम्र : 32 लिंग : महिला	फोटो उपलब्ध	6	NAE1049394	निर्वाचक का नाम : मदनलाल पिता का नाम: बलवंताराम गृह संख्या : 88 उम्र : 32 लिंग : पुरुष	फोटो उपलब्ध
7	NAE1523992	निर्वाचक का नाम : गोरख राम पिता का नाम: बलवंत राम गृह संख्या : 88 उम्र : 29 लिंग : पुरुष	फोटो उपलब्ध	8	NAE1523976	निर्वाचक का नाम : मंजू देवी पति का नाम: गोरख राम गृह संख्या : 88 उम्र : 28 लिंग : महिला	फोटो उपलब्ध	9	RJ/22/172/444459	निर्वाचक का नाम : जोड़ता पिता का नाम: जवारा गृह संख्या : 89 उम्र : 56 लिंग : पुरुष	फोटो उपलब्ध
10	RJ/22/172/444413	निर्वाचक का नाम : बाजू पति का नाम: मोइया गृह संख्या : 89 उम्र : 55 लिंग : महिला	फोटो उपलब्ध	11	RJ/22/172/444262	निर्वाचक का नाम : बबरी पति का नाम: बन्ना गृह संख्या : 89 उम्र : 55 लिंग : महिला	फोटो उपलब्ध	12	RJ/22/172/444395	निर्वाचक का नाम : बाबुडा पिता का नाम: जवारा गृह संख्या : 89 उम्र : 54 लिंग : पुरुष	फोटो उपलब्ध
13	KLC1646884	निर्वाचक का नाम : दरिया पति का नाम: बाबुडा गृह संख्या : 89 उम्र : 47 लिंग : महिला	फोटो उपलब्ध	14	NAE0032540	निर्वाचक का नाम : वगतूदेवी पति का नाम: जोड़ता गृह संख्या : 89 उम्र : 45 लिंग : महिला	फोटो उपलब्ध	15	NAE1834720	निर्वाचक का नाम : कृष्ण कुमार पिता का नाम: मोवना राम गृह संख्या : 89 उम्र : 26 लिंग : पुरुष	फोटो उपलब्ध
16	NAE2041077	निर्वाचक का नाम : विक्रम कुमार पिता का नाम: जोड़ता राम गृह संख्या : 89 उम्र : 23 लिंग : पुरुष	फोटो उपलब्ध	17	NAE2038099	निर्वाचक का नाम : कमलेश कुमार पिता का नाम: जोड़ता राम गृह संख्या : 89 उम्र : 20 लिंग : पुरुष	फोटो उपलब्ध	18	RJ/22/172/444388	निर्वाचक का नाम : रीडमा पिता का नाम: धरमा गृह संख्या : 90 उम्र : 70 लिंग : पुरुष	फोटो उपलब्ध
19	RJ/22/172/444148	निर्वाचक का नाम : सुगरी पति का नाम: रीडमा गृह संख्या : 90 उम्र : 67 लिंग : महिला	फोटो उपलब्ध	20	KLC2182442	निर्वाचक का नाम : जबराराम पिता का नाम: रिडमाराम गृह संख्या : 90 उम्र : 42 लिंग : पुरुष	फोटो उपलब्ध	21	KLC2182459	निर्वाचक का नाम : मफी देवी पति का नाम: जबराराम गृह संख्या : 90 उम्र : 42 लिंग : महिला	फोटो उपलब्ध
22	NAE0363937	निर्वाचक का नाम : श्रवण राम पिता का नाम: रडमाराम गृह संख्या : 90 उम्र : 34 लिंग : पुरुष	फोटो उपलब्ध	23	NAE0916882	निर्वाचक का नाम : हेवन देवी पति का नाम: श्रवणराम गृह संख्या : 90 उम्र : 32 लिंग : महिला	फोटो उपलब्ध	24	NAE1085158	निर्वाचक का नाम : घेवाराम पिता का नाम: रडमाराम गृह संख्या : 90 उम्र : 30 लिंग : पुरुष	फोटो उपलब्ध
25	NAE0132050	निर्वाचक का नाम : पेपा पति का नाम: सिधीया गृह संख्या : 91 उम्र : 70 लिंग : महिला	फोटो उपलब्ध	26	KLC2073641	निर्वाचक का नाम : भुट्टा पिता का नाम: सिधीया गृह संख्या : 91 उम्र : 48 लिंग : पुरुष	फोटो उपलब्ध	27	KLC2073674	निर्वाचक का नाम : सौरम पति का नाम: भुट्टा गृह संख्या : 91 उम्र : 46 लिंग : महिला	फोटो उपलब्ध
28	KLC2073682	निर्वाचक का नाम : प्यारी पति का नाम: करसन गृह संख्या : 91 उम्र : 44 लिंग : महिला	फोटो उपलब्ध	29	NAE0235911	निर्वाचक का नाम : कृष्ण राम पिता का नाम: सिन्धाराम गृह संख्या : 91 उम्र : 40 लिंग : पुरुष	फोटो उपलब्ध	30	NAE0235903	निर्वाचक का नाम : गीगाराम पिता का नाम: सिन्धाराम गृह संख्या : 91 उम्र : 38 लिंग : पुरुष	फोटो उपलब्ध

31	NAE0132068
निर्वाचक का नाम : पंखु देवी पति का नाम: गीगाराम गृह संख्या : 91 उम्र : 36 लिंग : महिला	फोटो उपलब्ध

32	NAE1824028
निर्वाचक का नाम : छटी देवी पति का नाम: गोरखा राम गृह संख्या : 91 उम्र : 35 लिंग : महिला	फोटो उपलब्ध

33	NAE0916890
निर्वाचक का नाम : रम्भा देवी पति का नाम: श्रवणराम गृह संख्या : 91 उम्र : 32 लिंग : महिला	फोटो उपलब्ध

34	NAE0987263
निर्वाचक का नाम : श्रवणराम पिता का नाम: सिधाराम गृह संख्या : 91 उम्र : 32 लिंग : पुरुष	फोटो उपलब्ध

35	NAE1824143
निर्वाचक का नाम : गोरखा राम पिता का नाम: सिंधा राम गृह संख्या : 91 उम्र : 31 लिंग : पुरुष	फोटो उपलब्ध

36	NAE2228252
निर्वाचक का नाम : अशोक कुमार पिता का नाम: भुटा राम गृह संख्या : 91 उम्र : 26 लिंग : पुरुष	फोटो उपलब्ध

37	NAE1976372
निर्वाचक का नाम : संगीता देवी पति का नाम: हडमता राम गृह संख्या : 179 उम्र : 20 लिंग : महिला	फोटो उपलब्ध

38	NAE1423359
निर्वाचक का नाम : देसू देवी पति का नाम: दिनेश कुमार गृह संख्या : 190 उम्र : 30 लिंग : महिला	फोटो उपलब्ध

39	NAE1423367
निर्वाचक का नाम : गीता देवी पति का नाम: नरसा राम गृह संख्या : 194 उम्र : 31 लिंग : महिला	फोटो उपलब्ध

40	NAE1242254
निर्वाचक का नाम : कौंटी लाल पिता का नाम: भोवना राम गृह संख्या : 194 उम्र : 28 लिंग : पुरुष	फोटो उपलब्ध

41	RJ/22/172/444133	निर्वाचक का नाम : कल्याण कंवर पति का नाम: हीरदान गृह संख्या : 92 उम्र : 83 लिंग : महिला	फोटो उपलब्ध	42	RJ/22/172/444535	निर्वाचक का नाम : प्रभुदान पिता का नाम: हीरदान गृह संख्या : 92 उम्र : 65 लिंग : पुरुष	फोटो उपलब्ध	43	RJ/22/172/444536	निर्वाचक का नाम : सायर कंवर पति का नाम: प्रभुदान गृह संख्या : 92 उम्र : 60 लिंग : महिला	फोटो उपलब्ध
44	RJ/22/172/444251	निर्वाचक का नाम : सामतदान पिता का नाम: हीरदान गृह संख्या : 92 उम्र : 58 लिंग : पुरुष	फोटो उपलब्ध	45	NAE0235705	निर्वाचक का नाम : बबू कंवर पति का नाम: सामत दान गृह संख्या : 92 उम्र : 42 लिंग : महिला	फोटो उपलब्ध	46	NAE1926690	निर्वाचक का नाम : विक्रम दान पिता का नाम: प्रभु दान गृह संख्या : 92 उम्र : 25 लिंग : पुरुष	फोटो उपलब्ध
47	RJ/22/172/444134	निर्वाचक का नाम : लाल कंवर पति का नाम: सरदार दान गृह संख्या : 93 उम्र : 75 लिंग : महिला	फोटो उपलब्ध	48	RJ/22/172/444407	निर्वाचक का नाम : रामदान पिता का नाम: सरदार दान गृह संख्या : 93 उम्र : 56 लिंग : पुरुष	फोटो उपलब्ध	49	KLC1798222	निर्वाचक का नाम : जबरदान पिता का नाम: सरदार दान गृह संख्या : 93 उम्र : 53 लिंग : पुरुष	फोटो उपलब्ध
50	KLC2073393	निर्वाचक का नाम : गीता कंवर पति का नाम: रामदान गृह संख्या : 93 उम्र : 48 लिंग : महिला	फोटो उपलब्ध	51	KLC2073401	निर्वाचक का नाम : प्रमिला कंवर पति का नाम: जबर दान गृह संख्या : 93 उम्र : 43 लिंग : महिला	फोटो उपलब्ध	52	KLC2073385	निर्वाचक का नाम : फतेहदान पिता का नाम: सरदारदान गृह संख्या : 93 उम्र : 43 लिंग : पुरुष	फोटो उपलब्ध
53	NAE0867713	निर्वाचक का नाम : ममता कंवर पति का नाम: फतेह दान गृह संख्या : 93 उम्र : 35 लिंग : महिला	फोटो उपलब्ध	54	NAE2144897	निर्वाचक का नाम : मनोज दान पिता का नाम: राम दान गृह संख्या : 93 उम्र : 22 लिंग : पुरुष	फोटो उपलब्ध	55	NAE2090603	निर्वाचक का नाम : नेहा कंवर पिता का नाम: जबर दान गृह संख्या : 93 उम्र : 21 लिंग : महिला	फोटो उपलब्ध
56	RJ/22/172/444131	निर्वाचक का नाम : ढेल कंवर पति का नाम: सुरतदान गृह संख्या : 94 उम्र : 67 लिंग : महिला	फोटो उपलब्ध	57	KLC2073419	निर्वाचक का नाम : लक्ष्मीदान पिता का नाम: सूरजदान गृह संख्या : 94 उम्र : 44 लिंग : पुरुष	फोटो उपलब्ध	58	NAE0131748	निर्वाचक का नाम : सैणीदान पिता का नाम: सूरजदान गृह संख्या : 94 उम्र : 42 लिंग : पुरुष	फोटो उपलब्ध
59	NAE0735316	निर्वाचक का नाम : सुरेश चारण पिता का नाम: सुरतदान गृह संख्या : 94 उम्र : 41 लिंग : पुरुष	फोटो उपलब्ध	60	NAE0735324	निर्वाचक का नाम : दलपत दान पिता का नाम: सुरतदान गृह संख्या : 94 उम्र : 38 लिंग : पुरुष	फोटो उपलब्ध	61	NAE0867721	निर्वाचक का नाम : रेखा कंवर पति का नाम: लक्ष्मी दान गृह संख्या : 94 उम्र : 36 लिंग : महिला	फोटो उपलब्ध
62	NAE0867739	निर्वाचक का नाम : अनिता कंवर पति का नाम: सुरेश दान गृह संख्या : 94 उम्र : 36 लिंग : महिला	फोटो उपलब्ध	63	NAE1171008	निर्वाचक का नाम : नरेश दान पिता का नाम: सूरत दान गृह संख्या : 94 उम्र : 28 लिंग : पुरुष	फोटो उपलब्ध	64	NAE1964329	निर्वाचक का नाम : मुकेश पिता का नाम: राम दान दान गृह संख्या : 94 उम्र : 24 लिंग : पुरुष	फोटो उपलब्ध
65	NAE2144681	निर्वाचक का नाम : कुलदीप सिंह पिता का नाम: लक्ष्मी दान गृह संख्या : 94 उम्र : 20 लिंग : पुरुष	फोटो उपलब्ध	66	RJ/22/172/444127	निर्वाचक का नाम : मूल कंवर पति का नाम: खूमदान गृह संख्या : 96 उम्र : 80 लिंग : महिला	फोटो उपलब्ध	67	RJ/22/172/444540	निर्वाचक का नाम : समतदान पिता का नाम: खूमदान गृह संख्या : 96 उम्र : 63 लिंग : पुरुष	फोटो उपलब्ध
68	NAE0131326	निर्वाचक का नाम : अर्जुन दान पिता का नाम: खूमदान गृह संख्या : 96 उम्र : 54 लिंग : पुरुष	फोटो उपलब्ध	69	KLC2073427	निर्वाचक का नाम : दरिया कंवर पति का नाम: अर्जुन दान गृह संख्या : 96 उम्र : 46 लिंग : महिला	फोटो उपलब्ध	70	NAE0341966	निर्वाचक का नाम : विक्रमदान पिता का नाम: अर्जुनदान गृह संख्या : 96 उम्र : 36 लिंग : पुरुष	फोटो उपलब्ध

71	NAE1754761	निर्वाचक का नाम : हींगलाज दान पिता का नाम: सामत दान गृह संख्या : 96 उम्र : 30 लिंग : पुरुष	फोटो उपलब्ध	72	NAE1422856	निर्वाचक का नाम : नरेश दान पिता का नाम: सामत दान गृह संख्या : 96 उम्र : 29 लिंग : पुरुष	फोटो उपलब्ध	73	NAE1754779	निर्वाचक का नाम : राजेश दान पिता का नाम: सामत दान गृह संख्या : 96 उम्र : 25 लिंग : पुरुष	फोटो उपलब्ध
74	RJ/22/172/444542	निर्वाचक का नाम : नरसो पिता का नाम: वगता गृह संख्या : 97 उम्र : 70 लिंग : पुरुष	फोटो उपलब्ध	75	RJ/22/172/444166	निर्वाचक का नाम : गजरा पति का नाम: नरसा गृह संख्या : 97 उम्र : 67 लिंग : महिला	फोटो उपलब्ध	76	NAE0342113	निर्वाचक का नाम : वसनाराम पिता का नाम: नरसाराम गृह संख्या : 97 उम्र : 38 लिंग : पुरुष	फोटो उपलब्ध
77	NAE0867747	निर्वाचक का नाम : कनको पति का नाम: वसनाराम गृह संख्या : 97 उम्र : 34 लिंग : महिला	फोटो उपलब्ध	78	NAE2126647	निर्वाचक का नाम : पारसा राम पिता का नाम: नरसा राम गृह संख्या : 97 उम्र : 22 लिंग : पुरुष	फोटो उपलब्ध	79	NAE2125797	निर्वाचक का नाम : हितेश कुमार पिता का नाम: वचना राम गृह संख्या : 97 उम्र : 20 लिंग : पुरुष	फोटो उपलब्ध
80	RJ/22/172/444193	निर्वाचक का नाम : भीमा पिता का नाम: वगता गृह संख्या : 98 उम्र : 65 लिंग : पुरुष	फोटो उपलब्ध	81	RJ/22/172/444543	निर्वाचक का नाम : रसाल पति का नाम: भीमा गृह संख्या : 98 उम्र : 63 लिंग : महिला	फोटो उपलब्ध	82	NAE1568229	निर्वाचक का नाम : मनरा राम पिता का नाम: भीमा राम गृह संख्या : 98 उम्र : 28 लिंग : पुरुष	फोटो उपलब्ध
83	NAE1568245	निर्वाचक का नाम : मोती राम पिता का नाम: भीमा राम गृह संख्या : 98 उम्र : 26 लिंग : पुरुष	फोटो उपलब्ध	84	NAE2125904	निर्वाचक का नाम : रेखा देवी पति का नाम: मनरा राम गृह संख्या : 98 उम्र : 26 लिंग : महिला	फोटो उपलब्ध	85	RJ/22/172/444167	निर्वाचक का नाम : मणी पति का नाम: रणछोडा गृह संख्या : 99 उम्र : 60 लिंग : महिला	फोटो उपलब्ध
86	NAE2192532	निर्वाचक का नाम : प्रवीण कुमार पिता का नाम: रणछोडा राम गृह संख्या : 99 उम्र : 25 लिंग : पुरुष	फोटो उपलब्ध	87	NAE2187573	निर्वाचक का नाम : गणपत राम पिता का नाम: रणछोडा राम गृह संख्या : 99 उम्र : 21 लिंग : पुरुष	फोटो उपलब्ध	88	NAE2189991	निर्वाचक का नाम : संतु कुमारी पिता का नाम: रणछोडा राम गृह संख्या : 99 उम्र : 20 लिंग : महिला	फोटो उपलब्ध
89	RJ/22/172/444545	निर्वाचक का नाम : बलवता पिता का नाम: वगता गृह संख्या : 100 उम्र : 62 लिंग : पुरुष	फोटो उपलब्ध	90	NAE2088250	निर्वाचक का नाम : महेंद्र कुमार पिता का नाम: बलवता राम गृह संख्या : 100 उम्र : 25 लिंग : पुरुष	फोटो उपलब्ध	91	NAE1939735	निर्वाचक का नाम : रिंका कुमारी पिता का नाम: बलवता राम गृह संख्या : 100 उम्र : 21 लिंग : महिला	फोटो उपलब्ध
92	NAE2087823	निर्वाचक का नाम : प्रवीण कुमार पिता का नाम: बलवता राम गृह संख्या : 100 उम्र : 20 लिंग : पुरुष	फोटो उपलब्ध	93	RJ/22/172/444062	निर्वाचक का नाम : नेधीराम पिता का नाम: सोना गृह संख्या : 101 उम्र : 69 लिंग : पुरुष	फोटो उपलब्ध	94	NAE1701713	निर्वाचक का नाम : मोनी पति का नाम: नेधीराम गृह संख्या : 101 उम्र : 66 लिंग : महिला	फोटो उपलब्ध
95	NAE0363945	निर्वाचक का नाम : रेखाराम पिता का नाम: नेधीराम गृह संख्या : 101 उम्र : 41 लिंग : पुरुष	फोटो उपलब्ध	96	NAE0628255	निर्वाचक का नाम : दरिया देवी पति का नाम: रेखाराम गृह संख्या : 101 उम्र : 40 लिंग : महिला	फोटो उपलब्ध	97	NAE0363978	निर्वाचक का नाम : पारसा राम पिता का नाम: नेधीराम गृह संख्या : 101 उम्र : 39 लिंग : पुरुष	फोटो उपलब्ध
98	NAE0363952	निर्वाचक का नाम : कृष्णराम पिता का नाम: नेधीराम गृह संख्या : 101 उम्र : 36 लिंग : पुरुष	फोटो उपलब्ध	99	NAE0363960	निर्वाचक का नाम : भगवाना पिता का नाम: नेधीराम गृह संख्या : 101 उम्र : 35 लिंग : पुरुष	फोटो उपलब्ध	100	NAE0916908	निर्वाचक का नाम : नरपतराम पिता का नाम: नेधीराम गृह संख्या : 101 उम्र : 31 लिंग : पुरुष	फोटो उपलब्ध

101	NAE2069805	निर्वाचक का नाम : मोरी देवी पति का नाम: भगवाना राम गृह संख्या : 101 उम्र : 30 लिंग : महिला	फोटो उपलब्ध	102	RJ/22/172/444323	निर्वाचक का नाम : कदणोदेवी पति का नाम: परखा गृह संख्या : 102 उम्र : 83 लिंग : महिला	फोटो उपलब्ध	103	KLC2181733	निर्वाचक का नाम : सूजाराम पिता का नाम: परखाराम गृह संख्या : 102 उम्र : 39 लिंग : पुरुष	फोटो उपलब्ध
104	NAE0628263	निर्वाचक का नाम : दरिया देवी पति का नाम: सुजाराम गृह संख्या : 102 उम्र : 32 लिंग : महिला	फोटो उपलब्ध	105	NAE2158129	निर्वाचक का नाम : गोपा राम पिता का नाम: परखा राम गृह संख्या : 102 उम्र : 25 लिंग : पुरुष	फोटो उपलब्ध	106	KLC2073732	निर्वाचक का नाम : झमका पति का नाम: रमेश गृह संख्या : 103 उम्र : 44 लिंग : महिला	फोटो उपलब्ध
107	RJ/22/172/444547	निर्वाचक का नाम : पदमा पिता का नाम: वीरा गृह संख्या : 104 उम्र : 75 लिंग : पुरुष	फोटो उपलब्ध	108	RJ/22/172/444001	निर्वाचक का नाम : रेखां पति का नाम: पदमा गृह संख्या : 104 उम्र : 73 लिंग : महिला	फोटो उपलब्ध	109	RJ/22/172/445009	निर्वाचक का नाम : अण्ची पति का नाम: अमरा गृह संख्या : 104 उम्र : 72 लिंग : महिला	फोटो उपलब्ध
110	RJ/22/172/444548	निर्वाचक का नाम : गेमराम पिता का नाम: पदमा गृह संख्या : 104 उम्र : 53 लिंग : पुरुष	फोटो उपलब्ध	111	KLC1646892	निर्वाचक का नाम : पारू पति का नाम: गोमा गृह संख्या : 104 उम्र : 45 लिंग : महिला	फोटो उपलब्ध	112	NAE0288647	निर्वाचक का नाम : भारताराम पिता का नाम: पदमाराम गृह संख्या : 104 उम्र : 44 लिंग : पुरुष	फोटो उपलब्ध
113	NAE0628289	निर्वाचक का नाम : मफी देवी पति का नाम: भारताराम गृह संख्या : 104 उम्र : 39 लिंग : महिला	फोटो उपलब्ध	114	NAE0628271	निर्वाचक का नाम : जेताराम पिता का नाम: अमराराम गृह संख्या : 104 उम्र : 37 लिंग : पुरुष	फोटो उपलब्ध	115	NAE2016236	निर्वाचक का नाम : कमला देवी पति का नाम: राणा राम गृह संख्या : 104 उम्र : 36 लिंग : महिला	फोटो उपलब्ध
116	NAE1828086	निर्वाचक का नाम : शान्ती देवी पति का नाम: नरपत राम गृह संख्या : 104 उम्र : 31 लिंग : महिला	फोटो उपलब्ध	117	NAE1828136	निर्वाचक का नाम : नरपत राम पिता का नाम: गेमा राम गृह संख्या : 104 उम्र : 29 लिंग : पुरुष	फोटो उपलब्ध	118	NAE2014199	निर्वाचक का नाम : हीमता राम पिता का नाम: अमरा राम गृह संख्या : 104 उम्र : 28 लिंग : पुरुष	फोटो उपलब्ध
119	NAE2000800	निर्वाचक का नाम : पवनी देवी पति का नाम: हीमता राम गृह संख्या : 104 उम्र : 25 लिंग : महिला	फोटो उपलब्ध	120	RJ/22/172/444550	निर्वाचक का नाम : गफूर पिता का नाम: बगसू गृह संख्या : 105 उम्र : 57 लिंग : पुरुष	फोटो उपलब्ध	121	KLC1398353	निर्वाचक का नाम : दिने खा पिता का नाम: बगसू गृह संख्या : 105 उम्र : 55 लिंग : पुरुष	फोटो उपलब्ध
122	RJ/22/172/444402	निर्वाचक का नाम : ताजू पिता का नाम: बगसू गृह संख्या : 105 उम्र : 53 लिंग : पुरुष	फोटो उपलब्ध	123	NAE0628305	निर्वाचक का नाम : रफीका बानू पति का नाम: ताजू खां गृह संख्या : 105 उम्र : 50 लिंग : महिला	फोटो उपलब्ध	124	KLC2114486	निर्वाचक का नाम : मदीना पति का नाम: गफूर गृह संख्या : 105 उम्र : 46 लिंग : महिला	फोटो उपलब्ध
125	NAE0341859	निर्वाचक का नाम : हंजू खां पिता का नाम: बक्सू खां गृह संख्या : 105 उम्र : 42 लिंग : पुरुष	फोटो उपलब्ध	126	NAE0628297	निर्वाचक का नाम : शान्ता बानू पति का नाम: दिने खां गृह संख्या : 105 उम्र : 42 लिंग : महिला	फोटो उपलब्ध	127	NAE2000594	निर्वाचक का नाम : शरीफा बानू पति का नाम: हन्जु खान गृह संख्या : 105 उम्र : 38 लिंग : महिला	फोटो उपलब्ध
128	RJ/22/172/444551	निर्वाचक का नाम : सुका पति का नाम: सुमरा गृह संख्या : 106 उम्र : 69 लिंग : महिला	फोटो उपलब्ध	129	NAE2059418	निर्वाचक का नाम : निज़ाम खान पिता का नाम: बगसु खान गृह संख्या : 106 उम्र : 61 लिंग : पुरुष	फोटो उपलब्ध	130	RJ/22/172/445007	निर्वाचक का नाम : पंखू पति का नाम: नजाम गृह संख्या : 106 उम्र : 58 लिंग : महिला	फोटो उपलब्ध

131 निर्वाचक का नाम : पहलवान पिता का नाम: सूमरा गृह संख्या : 106 उम्र : 45 लिंग : पुरुष	KLC2114619 फोटो उपलब्ध	132 निर्वाचक का नाम : जीतू खां पिता का नाम: सूमर खो गृह संख्या : 106 उम्र : 42 लिंग : पुरुष	KLC2114460 फोटो उपलब्ध	133 निर्वाचक का नाम : रज़िया बानो पति का नाम: पहलवान खान गृह संख्या : 106 उम्र : 33 लिंग : महिला	NAE1568294 फोटो उपलब्ध
134 निर्वाचक का नाम : रूस्तम खां पिता का नाम: सुमार खां गृह संख्या : 106 उम्र : 32 लिंग : पुरुष	NAE0628313 फोटो उपलब्ध	135 निर्वाचक का नाम : सायती बानू पति का नाम: जीतू खां गृह संख्या : 106 उम्र : 32 लिंग : महिला	NAE0628321 फोटो उपलब्ध	136 निर्वाचक का नाम : साबीर खां पिता का नाम: नजाम खां गृह संख्या : 106 उम्र : 30 लिंग : पुरुष	NAE1349273 फोटो उपलब्ध
137 निर्वाचक का नाम : सलमा बानू पति का नाम: इक़बाल खान गृह संख्या : 106 उम्र : 29 लिंग : महिला	NAE2000339 फोटो उपलब्ध	138 निर्वाचक का नाम : यूसुफ़ खां पिता का नाम: नजाम खां गृह संख्या : 106 उम्र : 26 लिंग : पुरुष	NAE1349125 फोटो उपलब्ध	139 निर्वाचक का नाम : गुड़िया बानू पिता का नाम: मुकेश खान गृह संख्या : 106 उम्र : 21 लिंग : महिला	NAE2101731 फोटो उपलब्ध
140 निर्वाचक का नाम : इंसफ़ खान पिता का नाम: मुकेश खान गृह संख्या : 106 उम्र : 20 लिंग : पुरुष	NAE2103919 फोटो उपलब्ध	141 निर्वाचक का नाम : हाज़रिया पिता का नाम: राणा गृह संख्या : 107 उम्र : 57 लिंग : पुरुष	RJ/22/172/444424 फोटो उपलब्ध	142 निर्वाचक का नाम : सोरभ पति का नाम: हाज़रीया गृह संख्या : 107 उम्र : 55 लिंग : महिला	RJ/22/172/444431 फोटो उपलब्ध
143 निर्वाचक का नाम : विलाराम पिता का नाम: राणाराम गृह संख्या : 107 उम्र : 34 लिंग : पुरुष	NAE1133768 फोटो उपलब्ध	144 निर्वाचक का नाम : गीगी पति का नाम: जेपा गृह संख्या : 108 उम्र : 83 लिंग : महिला	RJ/22/172/444552 फोटो उपलब्ध	145 निर्वाचक का नाम : रेखाराम पिता का नाम: जेपाराम गृह संख्या : 108 उम्र : 45 लिंग : पुरुष	NAE0987271 फोटो उपलब्ध
146 निर्वाचक का नाम : तेजाराम पिता का नाम: गलाराम गृह संख्या : 108 उम्र : 42 लिंग : पुरुष	NAE0475244 फोटो उपलब्ध	147 निर्वाचक का नाम : कोकू पति का नाम: तेजाराम गृह संख्या : 108 उम्र : 39 लिंग : महिला	NAE0867770 फोटो उपलब्ध	148 निर्वाचक का नाम : पंखु देवी पति का नाम: रेखाराम गृह संख्या : 108 उम्र : 38 लिंग : महिला	NAE0987289 फोटो उपलब्ध
149 निर्वाचक का नाम : कानाराम पिता का नाम: गलाराम गृह संख्या : 108 उम्र : 36 लिंग : पुरुष	NAE0475251 फोटो उपलब्ध	150 निर्वाचक का नाम : छगन पति का नाम: कानाराम गृह संख्या : 108 उम्र : 33 लिंग : महिला	NAE0867754 फोटो उपलब्ध	151 निर्वाचक का नाम : मंजू पति का नाम: रामाराम गृह संख्या : 108 उम्र : 32 लिंग : महिला	NAE0867762 फोटो उपलब्ध
152 निर्वाचक का नाम : रामाराम पिता का नाम: गलाराम गृह संख्या : 108 उम्र : 31 लिंग : पुरुष	NAE0916916 फोटो उपलब्ध	153 निर्वाचक का नाम : सुरेश कुमार पिता का नाम: रेखा राम गृह संख्या : 108 उम्र : 28 लिंग : पुरुष	NAE1423102 फोटो उपलब्ध	154 निर्वाचक का नाम : ममता देवी पति का नाम: सुरेश कुमार गृह संख्या : 108 उम्र : 26 लिंग : महिला	NAE1980077 फोटो उपलब्ध
155 निर्वाचक का नाम : चंद्र प्रकाश पिता का नाम: रेखा राम गृह संख्या : 108 उम्र : 21 लिंग : पुरुष	NAE2040707 फोटो उपलब्ध	156 निर्वाचक का नाम : कैसा पिता का नाम: जेपा गृह संख्या : 109 उम्र : 63 लिंग : पुरुष	RJ/22/172/444553 फोटो उपलब्ध	157 निर्वाचक का नाम : लहरो देवी पति का नाम: कैसा गृह संख्या : 109 उम्र : 59 लिंग : महिला	KLC1798230 फोटो उपलब्ध
158 निर्वाचक का नाम : पेंटा देवी पति का नाम: दिनेश कुमार गृह संख्या : 109 उम्र : 29 लिंग : महिला	NAE1423235 फोटो उपलब्ध	159 निर्वाचक का नाम : दिनेश कुमार पिता का नाम: कैसाराम गृह संख्या : 109 उम्र : 28 लिंग : पुरुष	NAE1133719 फोटो उपलब्ध	160 निर्वाचक का नाम : मदन लाल पिता का नाम: कैसाराम गृह संख्या : 109 उम्र : 26 लिंग : पुरुष	NAE1423243 फोटो उपलब्ध

161	NAE1835180	निर्वाचक का नाम : नरपत राम पिता का नाम: केसा राम गृह संख्या : 109 उम्र : 23 लिंग : पुरुष	फोटो उपलब्ध	162	NAE1835206	निर्वाचक का नाम : विक्रम कुमार पिता का नाम: केसा राम गृह संख्या : 109 उम्र : 22 लिंग : पुरुष	फोटो उपलब्ध	163	NAE2077535	निर्वाचक का नाम : अमिया देवी पिता का नाम: भूरा राम गृह संख्या : 110 उम्र : 57 लिंग : महिला	फोटो उपलब्ध
164	NAE1423094	निर्वाचक का नाम : भूरा राम पिता का नाम: जेपा राम गृह संख्या : 110 उम्र : 56 लिंग : पुरुष	फोटो उपलब्ध	165	NAE2077048	निर्वाचक का नाम : शांता देवी पति का नाम: रमेश कुमार गृह संख्या : 110 उम्र : 28 लिंग : महिला	फोटो उपलब्ध	166	NAE1424266	निर्वाचक का नाम : रमेश कुमार पिता का नाम: भूरा राम गृह संख्या : 110 उम्र : 26 लिंग : पुरुष	फोटो उपलब्ध
167	RJ/22/172/444422	निर्वाचक का नाम : हरिया राम पिता का नाम: जेपा राम गृह संख्या : 111 उम्र : 58 लिंग : पुरुष	फोटो उपलब्ध	168	RJ/22/172/444555	निर्वाचक का नाम : सुनि देवी पति का नाम: हरीया राम गृह संख्या : 111 उम्र : 53 लिंग : महिला	फोटो उपलब्ध	169	RJ/22/172/444557	निर्वाचक का नाम : चुनी पति का नाम: नाथा गृह संख्या : 112 उम्र : 82 लिंग : महिला	फोटो उपलब्ध
170	NAE1718030	निर्वाचक का नाम : चमना राम पिता का नाम: नाथा राम गृह संख्या : 112 उम्र : 57 लिंग : पुरुष	फोटो उपलब्ध	171	RJ/22/172/444559	निर्वाचक का नाम : जूठा पिता का नाम: नाथा गृह संख्या : 112 उम्र : 53 लिंग : पुरुष	फोटो उपलब्ध	172	NAE1717958	निर्वाचक का नाम : नेनु देवी पति का नाम: चमना राम गृह संख्या : 112 उम्र : 46 लिंग : महिला	फोटो उपलब्ध
173	KLC2073575	निर्वाचक का नाम : रमकू पति का नाम: जूठा गृह संख्या : 112 उम्र : 46 लिंग : महिला	फोटो उपलब्ध	174	KLC2073583	निर्वाचक का नाम : मफरी पति का नाम: हरीराम गृह संख्या : 112 उम्र : 42 लिंग : महिला	फोटो उपलब्ध	175	KLC2073435	निर्वाचक का नाम : हरीराम पिता का नाम: नाथा गृह संख्या : 112 उम्र : 41 लिंग : महिला	फोटो उपलब्ध
176	RJ/22/172/444089	निर्वाचक का नाम : गवरी पति का नाम: जैरूपा गृह संख्या : 113 उम्र : 83 लिंग : महिला	फोटो उपलब्ध	177	RJ/22/172/444067	निर्वाचक का नाम : करमी पिता का नाम: जैरूपा गृह संख्या : 113 उम्र : 63 लिंग : पुरुष	फोटो उपलब्ध	178	RJ/22/172/444087	निर्वाचक का नाम : मीरा देवी पति का नाम: करमी गृह संख्या : 113 उम्र : 60 लिंग : महिला	फोटो उपलब्ध
179	NAE1568401	निर्वाचक का नाम : नरिंगा राम पिता का नाम: जयरूपा राम गृह संख्या : 113 उम्र : 48 लिंग : पुरुष	फोटो उपलब्ध	180	KLC1646900	निर्वाचक का नाम : सीता पति का नाम: नरिंगा गृह संख्या : 113 उम्र : 47 लिंग : महिला	फोटो उपलब्ध	181	NAE1889765	निर्वाचक का नाम : रेखा राम पिता का नाम: जैरूपा राम गृह संख्या : 113 उम्र : 38 लिंग : पुरुष	फोटो उपलब्ध
182	NAE0628347	निर्वाचक का नाम : सांवला राम पिता का नाम: करमीराम गृह संख्या : 113 उम्र : 29 लिंग : पुरुष	फोटो उपलब्ध	183	NAE1242262	निर्वाचक का नाम : सूरज देवी पति का नाम: सांवला राम गृह संख्या : 113 उम्र : 28 लिंग : महिला	फोटो उपलब्ध	184	NAE0628354	निर्वाचक का नाम : उषा देवी पति का नाम: गणेशाराम गृह संख्या : 115 उम्र : 32 लिंग : महिला	फोटो उपलब्ध
185	NAE0628388	निर्वाचक का नाम : डायाराम पिता का नाम: रणछाराम गृह संख्या : 116 उम्र : 39 लिंग : पुरुष	फोटो उपलब्ध	186	NAE0628396	निर्वाचक का नाम : गोवाराम पिता का नाम: रणछाराम गृह संख्या : 116 उम्र : 39 लिंग : पुरुष	फोटो उपलब्ध	187	NAE0628370	निर्वाचक का नाम : राजू पिता का नाम: रणछाराम गृह संख्या : 116 उम्र : 37 लिंग : पुरुष	फोटो उपलब्ध
188	NAE0628362	निर्वाचक का नाम : उतमाराम पिता का नाम: भावाराम गृह संख्या : 116 उम्र : 36 लिंग : पुरुष	फोटो उपलब्ध	189	NAE0628404	निर्वाचक का नाम : भागु देवी पति का नाम: उतमाराम गृह संख्या : 116 उम्र : 34 लिंग : महिला	फोटो उपलब्ध	190	NAE1423110	निर्वाचक का नाम : सोरम देवी पति का नाम: वागाराम गृह संख्या : 131 उम्र : 31 लिंग : महिला	फोटो उपलब्ध

विधान सभा क्षेत्र की संख्या व नाम : 143-भीनमाल
अनुभाग की संख्या व नाम : 2-शरणाथियों की ढाणी,मिण्डावास

191	NAE1242296	निर्वाचक का नाम : राधा राम पिता का नाम: अमरा रक्रम गृह संख्या : 131 उम्र : 29 लिंग : पुरुष	फोटो उपलब्ध	192	NAE1242320	निर्वाचक का नाम : जीतेन्द्र कुमार पिता का नाम: हजर राम गृह संख्या : 131 उम्र : 29 लिंग : पुरुष	फोटो उपलब्ध	193	NAE1242338	निर्वाचक का नाम : सुरेश कुमार पिता का नाम: हजर गृह संख्या : 131 उम्र : 29 लिंग : पुरुष	फोटो उपलब्ध
194	NAE1242346	निर्वाचक का नाम : हींगलाज दान पिता का नाम: प्रभू दान गृह संख्या : 131 उम्र : 28 लिंग : पुरुष	फोटो उपलब्ध	195	NAE1242312	निर्वाचक का नाम : गोपा राम पिता का नाम: नरसा राम गृह संख्या : 131 उम्र : 28 लिंग : पुरुष	फोटो उपलब्ध	196	NAE1423128	निर्वाचक का नाम : वागाराम पिता का नाम: बैचरा राम गृह संख्या : 131 उम्र : 27 लिंग : पुरुष	फोटो उपलब्ध
197	NAE2046316	निर्वाचक का नाम : बबरी पति का नाम: बलवता गृह संख्या : प्रजापत की ढानी उम्र : 59 लिंग : महिला	फोटो उपलब्ध	198	NAE1986702	निर्वाचक का नाम : सुरेश कुमार प्रजापति पिता का नाम: बलवता राम जी प्रजापति गृह संख्या : प्रजापत की ढानी उम्र : 28 लिंग : पुरुष	फोटो उपलब्ध	199	NAE2046233	निर्वाचक का नाम : भाणी कुमारी प्रजापति पति का नाम: सुरेश कुमार प्रजापति गृह संख्या : प्रजापत की ढाणी उम्र : 26 लिंग : महिला	फोटो उपलब्ध

200	NAE1818814	निर्वाचक का नाम : त्रिकमारा पिता का नाम: पदमारा गृह संख्या : 62 उम्र : 25 लिंग : पुरुष	फोटो उपलब्ध	201	RJ/22/172/444662	निर्वाचक का नाम : दीपा पिता का नाम: समरथा गृह संख्या : 114 उम्र : 60 लिंग : पुरुष	फोटो उपलब्ध	202	RJ/22/172/444663	निर्वाचक का नाम : शान्ता पति का नाम: दीपा गृह संख्या : 114 उम्र : 58 लिंग : महिला	फोटो उपलब्ध
203	NAE0434423	निर्वाचक का नाम : केशाराम पिता का नाम: समरथाराम गृह संख्या : 114 उम्र : 35 लिंग : पुरुष	फोटो उपलब्ध	204	NAE1821743	निर्वाचक का नाम : पीना देवी पति का नाम: छोटू राम गृह संख्या : 114 उम्र : 30 लिंग : महिला	फोटो उपलब्ध	205	NAE1820554	निर्वाचक का नाम : छोटू राम पिता का नाम: आसू राम गृह संख्या : 114 उम्र : 26 लिंग : पुरुष	फोटो उपलब्ध
206	RJ/22/172/444563	निर्वाचक का नाम : पदमा पिता का नाम: समरथा गृह संख्या : 115 उम्र : 65 लिंग : पुरुष	फोटो उपलब्ध	207	RJ/22/172/444564	निर्वाचक का नाम : ढफी पति का नाम: पदमा गृह संख्या : 115 उम्र : 63 लिंग : महिला	फोटो उपलब्ध	208	NAE0735332	निर्वाचक का नाम : गणेशाराम पिता का नाम: पदमाराम गृह संख्या : 115 उम्र : 31 लिंग : पुरुष	फोटो उपलब्ध
209	NAE1596543	निर्वाचक का नाम : रमेश कुमार पिता का नाम: पद्मा राम गृह संख्या : 115 उम्र : 30 लिंग : पुरुष	फोटो उपलब्ध	210	NAE1133727	निर्वाचक का नाम : सेणाराम पिता का नाम: पदमाराम गृह संख्या : 115 उम्र : 29 लिंग : पुरुष	फोटो उपलब्ध	211	NAE1596725	निर्वाचक का नाम : हंजा देवी पति का नाम: रमेश कुमार गृह संख्या : 115 उम्र : 28 लिंग : महिला	फोटो उपलब्ध
212	NAE1713692	निर्वाचक का नाम : माया देवी पति का नाम: सेना राम गृह संख्या : 115 उम्र : 28 लिंग : महिला	फोटो उपलब्ध	213	NAE1596436	निर्वाचक का नाम : शेतु राम पिता का नाम: पद्मा राम गृह संख्या : 115 उम्र : 26 लिंग : पुरुष	फोटो उपलब्ध	214	NAE2168821	निर्वाचक का नाम : संगीता देवी पति का नाम: शेतु राम गृह संख्या : 115 उम्र : 22 लिंग : महिला	फोटो उपलब्ध
215	RJ/22/172/444665	निर्वाचक का नाम : रणछा पिता का नाम: पैलाजा गृह संख्या : 116 उम्र : 70 लिंग : पुरुष	फोटो उपलब्ध	216	RJ/22/172/444664	निर्वाचक का नाम : मूर्गी पति का नाम: भावा गृह संख्या : 116 उम्र : 57 लिंग : महिला	फोटो उपलब्ध	217	NAE0987297	निर्वाचक का नाम : शांता देवी पति का नाम: गोवाराम गृह संख्या : 116 उम्र : 33 लिंग : महिला	फोटो उपलब्ध
218	NAE0987305	निर्वाचक का नाम : गोमती देवी पति का नाम: राजुराम गृह संख्या : 116 उम्र : 32 लिंग : महिला	फोटो उपलब्ध	219	NAE0987313	निर्वाचक का नाम : दरिया देवी पति का नाम: डायाराम गृह संख्या : 116 उम्र : 32 लिंग : महिला	फोटो उपलब्ध	220	NAE1423144	निर्वाचक का नाम : भाकरा राम पिता का नाम: भावा राम गृह संख्या : 116 उम्र : 29 लिंग : पुरुष	फोटो उपलब्ध
221	NAE1423250	निर्वाचक का नाम : शारदा देवी पति का नाम: भाकरा राम गृह संख्या : 116 उम्र : 28 लिंग : महिला	फोटो उपलब्ध	222	RJ/22/172/444666	निर्वाचक का नाम : हीरा पति का नाम: रणछा गृह संख्या : 117 उम्र : 68 लिंग : महिला	फोटो उपलब्ध	223	NAE1833318	निर्वाचक का नाम : मंजी राम पिता का नाम: पैलाजा राम गृह संख्या : 118 उम्र : 63 लिंग : पुरुष	फोटो उपलब्ध
224	RJ/22/172/444567	निर्वाचक का नाम : तेजू पति का नाम: मन्जीडा गृह संख्या : 118 उम्र : 61 लिंग : महिला	फोटो उपलब्ध	225	NAE0628438	निर्वाचक का नाम : अणसी देवी पति का नाम: घमण्डाराम गृह संख्या : 118 उम्र : 33 लिंग : महिला	फोटो उपलब्ध	226	NAE0628412	निर्वाचक का नाम : घमण्डाराम पिता का नाम: मन्जीराम गृह संख्या : 118 उम्र : 32 लिंग : पुरुष	फोटो उपलब्ध
227	NAE1825330	निर्वाचक का नाम : परसा राम पिता का नाम: मंजी राम गृह संख्या : 118 उम्र : 26 लिंग : पुरुष	फोटो उपलब्ध	228	NAE1833292	निर्वाचक का नाम : घेवा राम पिता का नाम: मकनारा गृह संख्या : 119 उम्र : 63 लिंग : पुरुष	फोटो उपलब्ध	229	RJ/22/172/444668	निर्वाचक का नाम : चुनी पति का नाम: घेवा गृह संख्या : 119 उम्र : 61 लिंग : महिला	फोटो उपलब्ध

230	RJ/22/172/444427	निर्वाचक का नाम : छगना पिता का नाम: मकना गृह संख्या : 119 उम्र : 57 लिंग : पुरुष	231	NAE0628446	निर्वाचक का नाम : झीणी देवी पति का नाम: छगनाराम गृह संख्या : 119 उम्र : 51 लिंग : महिला	232	NAE0628453	निर्वाचक का नाम : जामताराम पिता का नाम: मकनाराम गृह संख्या : 119 उम्र : 42 लिंग : पुरुष
233	NAE0628461	निर्वाचक का नाम : सुन्दर पति का नाम: जामताराम गृह संख्या : 119 उम्र : 40 लिंग : महिला	234	NAE1820919	निर्वाचक का नाम : रिकू देवी पति का नाम: भोला राम गृह संख्या : 119 उम्र : 26 लिंग : महिला	235	NAE1831692	निर्वाचक का नाम : दशरथ कुमार पिता का नाम: छगना राम गृह संख्या : 119 उम्र : 26 लिंग : पुरुष
236	NAE1831932	निर्वाचक का नाम : नेते देवी पति का नाम: दशरथ कुमार गृह संख्या : 119 उम्र : 26 लिंग : महिला	237	NAE1821602	निर्वाचक का नाम : भोला राम पिता का नाम: घेवा राम गृह संख्या : 119 उम्र : 23 लिंग : पुरुष	238	NAE2050276	निर्वाचक का नाम : प्रवीण कुमार पिता का नाम: घेवा राम गृह संख्या : 119 उम्र : 22 लिंग : पुरुष
239	NAE1924000	निर्वाचक का नाम : सूजा राम पिता का नाम: छगना राम गृह संख्या : 119 उम्र : 21 लिंग : पुरुष	240	NAE2258846	निर्वाचक का नाम : वर्षा कुमारी पिता का नाम: जामता राम गृह संख्या : 119 उम्र : 19 लिंग : महिला	241	NAE1839992	निर्वाचक का नाम : वजा राम पिता का नाम: मकना राम गृह संख्या : 120 उम्र : 65 लिंग : पुरुष
242	RJ/22/172/444670	निर्वाचक का नाम : लसमी पति का नाम: वजीया गृह संख्या : 120 उम्र : 63 लिंग : महिला	243	NAE0628479	निर्वाचक का नाम : समेराराम पिता का नाम: वजाराम गृह संख्या : 120 उम्र : 34 लिंग : पुरुष	244	NAE0628487	निर्वाचक का नाम : एला देवी पति का नाम: समेराराम गृह संख्या : 120 उम्र : 31 लिंग : महिला
245	NAE1754738	निर्वाचक का नाम : पार्वती देवी पति का नाम: धीरा राम गृह संख्या : 120 उम्र : 28 लिंग : महिला	246	RJ/22/172/445058	निर्वाचक का नाम : बगदा पिता का नाम: दरगा गृह संख्या : 121 उम्र : 55 लिंग : पुरुष	247	KLC2073740	निर्वाचक का नाम : रशाल पति का नाम: बगदा गृह संख्या : 121 उम्र : 48 लिंग : महिला
248	NAE0434431	निर्वाचक का नाम : भगवाना पिता का नाम: दरगा गृह संख्या : 121 उम्र : 37 लिंग : पुरुष	249	NAE1524123	निर्वाचक का नाम : संग राम पिता का नाम: दर्गा राम गृह संख्या : 121 उम्र : 33 लिंग : पुरुष	250	NAE1524065	निर्वाचक का नाम : सोया देवी पति का नाम: संग राम गृह संख्या : 121 उम्र : 31 लिंग : महिला
251	RJ/22/172/444571	निर्वाचक का नाम : माधा पिता का नाम: चतरा गृह संख्या : 122 उम्र : 73 लिंग : पुरुष	252	RJ/22/172/444572	निर्वाचक का नाम : सुबटी पति का नाम: माधा गृह संख्या : 122 उम्र : 71 लिंग : महिला	253	RJ/22/172/444573	निर्वाचक का नाम : औबा पिता का नाम: माधा गृह संख्या : 122 उम्र : 53 लिंग : पुरुष
254	KLC1798263	निर्वाचक का नाम : रेवाराम पिता का नाम: माधा गृह संख्या : 122 उम्र : 44 लिंग : पुरुष	255	NAE0434456	निर्वाचक का नाम : दरिया पति का नाम: ओबाराम गृह संख्या : 122 उम्र : 39 लिंग : महिला	256	NAE0434449	निर्वाचक का नाम : सुजाणा पिता का नाम: माधा गृह संख्या : 122 उम्र : 34 लिंग : पुरुष
257	NAE0867804	निर्वाचक का नाम : केली पति का नाम: सुजानाराम गृह संख्या : 122 उम्र : 33 लिंग : महिला	258	NAE0867796	निर्वाचक का नाम : संगीता पति का नाम: रेवाराम गृह संख्या : 122 उम्र : 33 लिंग : महिला	259	KLC1398379	निर्वाचक का नाम : झमका पति का नाम: नारणा गृह संख्या : 123 उम्र : 67 लिंग : महिला

260	NAE2000610	निर्वाचक का नाम : करता राम पिता का नाम: नारणा राम गृह संख्या : 123 उम्र : 46 लिंग : पुरुष	फोटो उपलब्ध	261	NAE0916924	निर्वाचक का नाम : मूली देवी पति का नाम: करताराम गृह संख्या : 123 उम्र : 36 लिंग : महिला	फोटो उपलब्ध	262	NAE0475285	निर्वाचक का नाम : चेना राम पिता का नाम: नारणाराम गृह संख्या : 123 उम्र : 32 लिंग : पुरुष	फोटो उपलब्ध
263	NAE1423136	निर्वाचक का नाम : अंतरी देवी पति का नाम: चेताराम गृह संख्या : 123 उम्र : 31 लिंग : महिला	फोटो उपलब्ध	264	RJ/22/172/444458	निर्वाचक का नाम : हमूडा पिता का नाम: चतरा गृह संख्या : 124 उम्र : 67 लिंग : पुरुष	फोटो उपलब्ध	265	RJ/22/172/444574	निर्वाचक का नाम : शान्ता पति का नाम: हमूडा गृह संख्या : 124 उम्र : 65 लिंग : महिला	फोटो उपलब्ध
266	NAE0434472	निर्वाचक का नाम : अशोक पिता का नाम: हमूराम गृह संख्या : 124 उम्र : 36 लिंग : पुरुष	फोटो उपलब्ध	267	NAE0434464	निर्वाचक का नाम : कानाराम पिता का नाम: हमूराम गृह संख्या : 124 उम्र : 35 लिंग : पुरुष	फोटो उपलब्ध	268	NAE1568468	निर्वाचक का नाम : रूपी देवी पति का नाम: अशोक कुमार गृह संख्या : 124 उम्र : 27 लिंग : महिला	फोटो उपलब्ध
269	NAE1833326	निर्वाचक का नाम : बाबु राम पिता का नाम: चतरा राम गृह संख्या : 125 उम्र : 65 लिंग : पुरुष	फोटो उपलब्ध	270	RJ/22/172/444575	निर्वाचक का नाम : उगम पति का नाम: बाबूडा गृह संख्या : 125 उम्र : 63 लिंग : महिला	फोटो उपलब्ध	271	NAE0448217	निर्वाचक का नाम : कान्तिलाल पिता का नाम: बाबूराम गृह संख्या : 125 उम्र : 33 लिंग : पुरुष	फोटो उपलब्ध
272	NAE1424290	निर्वाचक का नाम : नपाराम पिता का नाम: बाबूराम गृह संख्या : 125 उम्र : 32 लिंग : पुरुष	फोटो उपलब्ध	273	NAE1824994	निर्वाचक का नाम : मफरी देवी पति का नाम: कान्ति लाल गृह संख्या : 125 उम्र : 32 लिंग : महिला	फोटो उपलब्ध	274	NAE0987339	निर्वाचक का नाम : वेरसीपाम पिता का नाम: बाबूराम गृह संख्या : 125 उम्र : 31 लिंग : पुरुष	फोटो उपलब्ध
275	NAE0987347	निर्वाचक का नाम : संजु देवी पति का नाम: वेरसीराम गृह संख्या : 125 उम्र : 31 लिंग : महिला	फोटो उपलब्ध	276	NAE1824747	निर्वाचक का नाम : बीमा देवी पति का नाम: नपा राम गृह संख्या : 125 उम्र : 30 लिंग : महिला	फोटो उपलब्ध	277	NAE1424282	निर्वाचक का नाम : मला राम पिता का नाम: बाबु राम गृह संख्या : 125 उम्र : 28 लिंग : पुरुष	फोटो उपलब्ध
278	RJ/22/172/444436	निर्वाचक का नाम : बेचरा पिता का नाम: चतरा गृह संख्या : 126 उम्र : 59 लिंग : पुरुष	फोटो उपलब्ध	279	RJ/22/172/444576	निर्वाचक का नाम : लसमी पति का नाम: बेचरा गृह संख्या : 126 उम्र : 57 लिंग : महिला	फोटो उपलब्ध	280	NAE2049575	निर्वाचक का नाम : भूपेन्द्र कुमार पिता का नाम: बेसरा राम गृह संख्या : 126 उम्र : 21 लिंग : पुरुष	फोटो उपलब्ध
281	RJ/22/172/444068	निर्वाचक का नाम : गोदा पिता का नाम: जवाना गृह संख्या : 127 उम्र : 57 लिंग : पुरुष	फोटो उपलब्ध	282	KLC1398387	निर्वाचक का नाम : झमू पति का नाम: गोदा गृह संख्या : 127 उम्र : 55 लिंग : महिला	फोटो उपलब्ध	283	KLC1398411	निर्वाचक का नाम : अर्जुन पिता का नाम: जवाना गृह संख्या : 127 उम्र : 53 लिंग : पुरुष	फोटो उपलब्ध
284	KLC1798289	निर्वाचक का नाम : गला पिता का नाम: जवाना गृह संख्या : 127 उम्र : 45 लिंग : पुरुष	फोटो उपलब्ध	285	NAE0628503	निर्वाचक का नाम : मफरी देवी पति का नाम: गलाराम गृह संख्या : 127 उम्र : 42 लिंग : महिला	फोटो उपलब्ध	286	NAE1727387	निर्वाचक का नाम : जोगा राम पिता का नाम: गोदा राम गृह संख्या : 127 उम्र : 30 लिंग : पुरुष	फोटो उपलब्ध
287	NAE2235604	निर्वाचक का नाम : ठेपी देवी पति का नाम: जोगा राम गृह संख्या : 127 उम्र : 29 लिंग : महिला	फोटो उपलब्ध	288	NAE2152551	निर्वाचक का नाम : मादीया देवी पति का नाम: झाला राम गृह संख्या : 127 उम्र : 27 लिंग : महिला	फोटो उपलब्ध	289	NAE1728039	निर्वाचक का नाम : झाला राम पिता का नाम: गोदा राम गृह संख्या : 127 उम्र : 26 लिंग : पुरुष	फोटो उपलब्ध

290	RJ/22/172/444580	निर्वाचक का नाम : जैती पति का नाम: भूरा गृह संख्या : 128 उम्र : 87 लिंग : महिला	फोटो उपलब्ध	291	RJ/22/172/445011	निर्वाचक का नाम : हेवन पति का नाम: श्रवण गृह संख्या : 128 उम्र : 61 लिंग : महिला	फोटो उपलब्ध	292	NAE0434480	निर्वाचक का नाम : मेघाराम पिता का नाम: भूराम गृह संख्या : 128 उम्र : 40 लिंग : पुरुष	फोटो उपलब्ध
293	NAE0434498	निर्वाचक का नाम : दरिया पति का नाम: मेघाराम गृह संख्या : 128 उम्र : 37 लिंग : महिला	फोटो उपलब्ध	294	NAE1424316	निर्वाचक का नाम : हरी राम पिता का नाम: श्रवण राम गृह संख्या : 128 उम्र : 35 लिंग : पुरुष	फोटो उपलब्ध	295	NAE0628511	निर्वाचक का नाम : केली पति का नाम: बलवताराम गृह संख्या : 128 उम्र : 34 लिंग : महिला	फोटो उपलब्ध
296	NAE1424324	निर्वाचक का नाम : मदन कुमार पिता का नाम: श्रवण राम गृह संख्या : 128 उम्र : 32 लिंग : पुरुष	फोटो उपलब्ध	297	NAE0987354	निर्वाचक का नाम : सविता देवी पति का नाम: हरिश कुमार गृह संख्या : 128 उम्र : 31 लिंग : महिला	फोटो उपलब्ध	298	NAE2158921	निर्वाचक का नाम : जोगा राम पिता का नाम: मेघा राम गृह संख्या : 128 उम्र : 21 लिंग : पुरुष	फोटो उपलब्ध
299	RJ/22/172/444126	निर्वाचक का नाम : बालो पति का नाम: मोब्बता गृह संख्या : 129 उम्र : 83 लिंग : महिला	फोटो उपलब्ध	300	RJ/22/172/444060	निर्वाचक का नाम : करसन पिता का नाम: मोब्बता गृह संख्या : 129 उम्र : 55 लिंग : पुरुष	फोटो उपलब्ध	301	NAE0235846	निर्वाचक का नाम : सांवलाराम पिता का नाम: मोबताराम गृह संख्या : 129 उम्र : 43 लिंग : पुरुष	फोटो उपलब्ध
302	NAE0235838	निर्वाचक का नाम : फुसी पति का नाम: सांवलाराम गृह संख्या : 129 उम्र : 42 लिंग : महिला	फोटो उपलब्ध	303	NAE0235796	निर्वाचक का नाम : मोडाराम पिता का नाम: मोहबताराम गृह संख्या : 129 उम्र : 40 लिंग : पुरुष	फोटो उपलब्ध	304	NAE0235788	निर्वाचक का नाम : सौरम पति का नाम: मोडाराम गृह संख्या : 129 उम्र : 39 लिंग : महिला	फोटो उपलब्ध
305	NAE0288951	निर्वाचक का नाम : काली पति का नाम: कृष्ण गृह संख्या : 129 उम्र : 37 लिंग : महिला	फोटो उपलब्ध	306	RJ/22/172/444582	निर्वाचक का नाम : बगीया पिता का नाम: मोब्बता गृह संख्या : 130 उम्र : 59 लिंग : पुरुष	फोटो उपलब्ध	307	KLC1398395	निर्वाचक का नाम : सागर पति का नाम: बगीया गृह संख्या : 130 उम्र : 59 लिंग : महिला	फोटो उपलब्ध
308	NAE0867812	निर्वाचक का नाम : गीता पति का नाम: जोगाराम गृह संख्या : 130 उम्र : 32 लिंग : महिला	फोटो उपलब्ध	309	NAE1085174	निर्वाचक का नाम : जोगाराम पिता का नाम: बगाराम गृह संख्या : 130 उम्र : 29 लिंग : पुरुष	फोटो उपलब्ध	310	NAE2144996	निर्वाचक का नाम : मफ्री देवी पति का नाम: महादेवा राम गृह संख्या : 130 उम्र : 23 लिंग : महिला	फोटो उपलब्ध
311	NAE2144764	निर्वाचक का नाम : महादेवा राम पिता का नाम: बगा राम गृह संख्या : 130 उम्र : 19 लिंग : पुरुष	फोटो उपलब्ध	312	RJ/22/172/444583	निर्वाचक का नाम : हिमतीया पिता का नाम: नवा गृह संख्या : 131 उम्र : 80 लिंग : पुरुष	फोटो उपलब्ध	313	RJ/22/172/444321	निर्वाचक का नाम : समदा पति का नाम: हिमतीया गृह संख्या : 131 उम्र : 78 लिंग : महिला	फोटो उपलब्ध
314	RJ/22/172/444164	निर्वाचक का नाम : बेचरा पिता का नाम: हिमतीया गृह संख्या : 131 उम्र : 57 लिंग : पुरुष	फोटो उपलब्ध	315	NAE2113132	निर्वाचक का नाम : आसू राम पिता का नाम: हिमता राम गृह संख्या : 131 उम्र : 51 लिंग : पुरुष	फोटो उपलब्ध	316	KLC1646934	निर्वाचक का नाम : दरगी पति का नाम: बेचरा गृह संख्या : 131 उम्र : 45 लिंग : महिला	फोटो उपलब्ध
317	NAE0628537	निर्वाचक का नाम : गोपाराम पिता का नाम: आसूराम गृह संख्या : 131 उम्र : 33 लिंग : पुरुष	फोटो उपलब्ध	318	NAE0628529	निर्वाचक का नाम : दरिया पति का नाम: गोपाराम गृह संख्या : 131 उम्र : 32 लिंग : महिला	फोटो उपलब्ध	319	NAE2158590	निर्वाचक का नाम : किशना राम पिता का नाम: आसु राम गृह संख्या : 131 उम्र : 28 लिंग : पुरुष	फोटो उपलब्ध

320	NAE2167278	निर्वाचक का नाम : संगीता देवी पति का नाम: सांकला राम गृह संख्या : 131 उम्र : 26 लिंग : महिला	फोटो उपलब्ध	321	NAE2176378	निर्वाचक का नाम : सीन्गा कुमारी पिता का नाम: बैचरा राम गृह संख्या : 131 उम्र : 22 लिंग : महिला	फोटो उपलब्ध	322	NAE2164002	निर्वाचक का नाम : सांकला राम पिता का नाम: आसू राम गृह संख्या : 131 उम्र : 19 लिंग : पुरुष	फोटो उपलब्ध
323	RJ/22/172/444143	निर्वाचक का नाम : पत्नीया पिता का नाम: नवा गृह संख्या : 132 उम्र : 78 लिंग : पुरुष	फोटो उपलब्ध	324	RJ/22/172/445012	निर्वाचक का नाम : नोनू पति का नाम: पत्नीया गृह संख्या : 132 उम्र : 75 लिंग : महिला	फोटो उपलब्ध	325	RJ/22/172/444010	निर्वाचक का नाम : सुजा पिता का नाम: पत्नीया गृह संख्या : 132 उम्र : 53 लिंग : पुरुष	फोटो उपलब्ध
326	NAE0628545	निर्वाचक का नाम : सौरम पति का नाम: सुजाराम गृह संख्या : 132 उम्र : 39 लिंग : महिला	फोटो उपलब्ध	327	NAE0364000	निर्वाचक का नाम : दूधाराम पिता का नाम: पताराम गृह संख्या : 132 उम्र : 34 लिंग : पुरुष	फोटो उपलब्ध	328	NAE0628552	निर्वाचक का नाम : सुजी पति का नाम: दूदाराम गृह संख्या : 132 उम्र : 33 लिंग : महिला	फोटो उपलब्ध
329	RJ/22/172/444584	निर्वाचक का नाम : हंजीया पिता का नाम: नवा गृह संख्या : 133 उम्र : 75 लिंग : पुरुष	फोटो उपलब्ध	330	RJ/22/172/444585	निर्वाचक का नाम : वदणा पति का नाम: हंजीया गृह संख्या : 133 उम्र : 73 लिंग : महिला	फोटो उपलब्ध	331	NAE0628560	निर्वाचक का नाम : पंखू पति का नाम: गोकला राम गृह संख्या : 133 उम्र : 44 लिंग : महिला	फोटो उपलब्ध
332	NAE0363986	निर्वाचक का नाम : गोकलाराम पिता का नाम: हंजारम गृह संख्या : 133 उम्र : 40 लिंग : पुरुष	फोटो उपलब्ध	333	NAE0628578	निर्वाचक का नाम : माफी पति का नाम: जगसीराम गृह संख्या : 133 उम्र : 39 लिंग : महिला	फोटो उपलब्ध	334	NAE0363994	निर्वाचक का नाम : जगसीराम पिता का नाम: हंजाराम गृह संख्या : 133 उम्र : 34 लिंग : पुरुष	फोटो उपलब्ध
335	NAE2154359	निर्वाचक का नाम : बाबु पिता का नाम: नवा गृह संख्या : 134 उम्र : 58 लिंग : पुरुष	फोटो उपलब्ध	336	NAE0434514	निर्वाचक का नाम : अशोकाराम पिता का नाम: बाबूराम गृह संख्या : 134 उम्र : 33 लिंग : पुरुष	फोटो उपलब्ध	337	NAE0628586	निर्वाचक का नाम : देशू पति का नाम: अशोकाराम गृह संख्या : 134 उम्र : 32 लिंग : महिला	फोटो उपलब्ध
338	RJ/22/172/444398	निर्वाचक का नाम : भूरा पिता का नाम: छोगा गृह संख्या : 135 उम्र : 77 लिंग : पुरुष	फोटो उपलब्ध	339	RJ/22/172/445002	निर्वाचक का नाम : कमला पति का नाम: भूरा गृह संख्या : 135 उम्र : 75 लिंग : महिला	फोटो उपलब्ध	340	NAE1568336	निर्वाचक का नाम : भागु देवी पति का नाम: देवा राम गृह संख्या : 135 उम्र : 34 लिंग : महिला	फोटो उपलब्ध
341	NAE0475277	निर्वाचक का नाम : देवाराम पिता का नाम: भूराराम गृह संख्या : 135 उम्र : 30 लिंग : पुरुष	फोटो उपलब्ध	342	RJ/22/172/444587	निर्वाचक का नाम : बगा पिता का नाम: कैरा गृह संख्या : 136 उम्र : 67 लिंग : पुरुष	फोटो उपलब्ध	343	RJ/22/172/444026	निर्वाचक का नाम : जबराम पिता का नाम: कैरा गृह संख्या : 136 उम्र : 61 लिंग : पुरुष	फोटो उपलब्ध
344	RJ/22/172/444173	निर्वाचक का नाम : मोरी देवी पति का नाम: सकाराम गृह संख्या : 136 उम्र : 61 लिंग : महिला	फोटो उपलब्ध	345	RJ/22/172/444175	निर्वाचक का नाम : सुआ पति का नाम: जबराम गृह संख्या : 136 उम्र : 59 लिंग : महिला	फोटो उपलब्ध	346	RJ/22/172/444588	निर्वाचक का नाम : सांवला पिता का नाम: कैरा गृह संख्या : 136 उम्र : 57 लिंग : पुरुष	फोटो उपलब्ध
347	NAE2043073	निर्वाचक का नाम : सकाराम पिता का नाम: केराराम गृह संख्या : 136 उम्र : 57 लिंग : पुरुष	फोटो उपलब्ध	348	KLC2073443	निर्वाचक का नाम : पंखी पति का नाम: सांवला गृह संख्या : 136 उम्र : 55 लिंग : महिला	फोटो उपलब्ध	349	NAE0288183	निर्वाचक का नाम : शंकराराम पिता का नाम: बगाराम गृह संख्या : 136 उम्र : 35 लिंग : पुरुष	फोटो उपलब्ध

350	NAE0987362	निर्वाचक का नाम : विक्रम पिता का नाम: सांवलाराम गृह संख्या : 136 उम्र : 32 लिंग : पुरुष	फोटो उपलब्ध	351	NAE1085182	निर्वाचक का नाम : दरिया देवी पति का नाम: शंकराराम गृह संख्या : 136 उम्र : 30 लिंग : महिला	फोटो उपलब्ध	352	NAE1387638	निर्वाचक का नाम : दूधराम पिता का नाम: सकाराम गृह संख्या : 136 उम्र : 30 लिंग : पुरुष	फोटो उपलब्ध
353	NAE1568310	निर्वाचक का नाम : सुरेश कुमार पिता का नाम: सका राम गृह संख्या : 136 उम्र : 25 लिंग : पुरुष	फोटो उपलब्ध	354	NAE1596121	निर्वाचक का नाम : मीरा देवी पति का नाम: दूधा राम गृह संख्या : 136 उम्र : 25 लिंग : महिला	फोटो उपलब्ध	355	NAE1820752	निर्वाचक का नाम : विमला देवी पति का नाम: नीलेश कुमार गृह संख्या : 136 उम्र : 25 लिंग : महिला	फोटो उपलब्ध
356	RJ/22/172/444224	निर्वाचक का नाम : मथरा पति का नाम: मोडिया गृह संख्या : 137 उम्र : 61 लिंग : महिला	फोटो उपलब्ध	357	NAE1568427	निर्वाचक का नाम : मोडा राम पिता का नाम: अना राम गृह संख्या : 137 उम्र : 59 लिंग : पुरुष	फोटो उपलब्ध	358	RJ/22/172/444150	निर्वाचक का नाम : फतू पति का नाम: लूमीया गृह संख्या : 137 उम्र : 57 लिंग : महिला	फोटो उपलब्ध
359	RJ/22/172/444049	निर्वाचक का नाम : हरषनराम पिता का नाम: अन्नाराम गृह संख्या : 137 उम्र : 53 लिंग : पुरुष	फोटो उपलब्ध	360	NAE0867820	निर्वाचक का नाम : रतन पति का नाम: हरसनराम गृह संख्या : 137 उम्र : 38 लिंग : महिला	फोटो उपलब्ध	361	NAE0533323	निर्वाचक का नाम : श्रवण कुमार पिता का नाम: मोडाराम गृह संख्या : 137 उम्र : 32 लिंग : पुरुष	फोटो उपलब्ध
362	NAE1085190	निर्वाचक का नाम : जालूराम पिता का नाम: मोडाराम गृह संख्या : 137 उम्र : 31 लिंग : पुरुष	फोटो उपलब्ध	363	NAE1568419	निर्वाचक का नाम : मुंगी देवी पति का नाम: जालू राम गृह संख्या : 137 उम्र : 28 लिंग : महिला	फोटो उपलब्ध	364	NAE1424332	निर्वाचक का नाम : गोपाराम पिता का नाम: लुम्बाराम गृह संख्या : 137 उम्र : 26 लिंग : पुरुष	फोटो उपलब्ध
365	RJ/22/172/444041	निर्वाचक का नाम : अर्जुनदान पिता का नाम: भारतदान गृह संख्या : 138 उम्र : 65 लिंग : पुरुष	फोटो उपलब्ध	366	RJ/22/172/444589	निर्वाचक का नाम : हिरा कंवर पति का नाम: अर्जुनदान गृह संख्या : 138 उम्र : 63 लिंग : महिला	फोटो उपलब्ध	367	NAE0867838	निर्वाचक का नाम : सुमन कंवर पति का नाम: विक्रमदान गृह संख्या : 138 उम्र : 34 लिंग : महिला	फोटो उपलब्ध
368	NAE0916932	निर्वाचक का नाम : नेनदान पिता का नाम: अर्जुनदान गृह संख्या : 138 उम्र : 34 लिंग : पुरुष	फोटो उपलब्ध	369	NAE0867846	निर्वाचक का नाम : भंवर कंवर पति का नाम: नेनदान गृह संख्या : 138 उम्र : 33 लिंग : महिला	फोटो उपलब्ध	370	NAE1597475	निर्वाचक का नाम : हडमत दान पिता का नाम: अर्जुन दान गृह संख्या : 138 उम्र : 31 लिंग : पुरुष	फोटो उपलब्ध
371	NAE1596394	निर्वाचक का नाम : भंवर कंवर पति का नाम: हडमत दान गृह संख्या : 138 उम्र : 30 लिंग : महिला	फोटो उपलब्ध	372	NAE1596238	निर्वाचक का नाम : श्रवण दान पिता का नाम: अर्जुन दान गृह संख्या : 138 उम्र : 24 लिंग : पुरुष	फोटो उपलब्ध	373	NAE2167807	निर्वाचक का नाम : प्रियंका कंवर पति का नाम: श्रवण दान गृह संख्या : 138 उम्र : 23 लिंग : महिला	फोटो उपलब्ध
374	RJ/22/172/444590	निर्वाचक का नाम : माधा पिता का नाम: सोना गृह संख्या : 139 उम्र : 73 लिंग : पुरुष	फोटो उपलब्ध	375	RJ/22/172/444222	निर्वाचक का नाम : मोडाराम मेघवाल पिता का नाम: सोना गृह संख्या : 139 उम्र : 63 लिंग : पुरुष	फोटो उपलब्ध	376	NAE0342055	निर्वाचक का नाम : जामताराम पिता का नाम: माधाराम गृह संख्या : 139 उम्र : 39 लिंग : पुरुष	फोटो उपलब्ध
377	NAE0342063	निर्वाचक का नाम : रेशम पति का नाम: जामताराम गृह संख्या : 139 उम्र : 38 लिंग : महिला	फोटो उपलब्ध	378	NAE2038081	निर्वाचक का नाम : गीता देवी पति का नाम: जितेंद्र कुमार गृह संख्या : 139 उम्र : 31 लिंग : महिला	फोटो उपलब्ध	379	NAE1424274	निर्वाचक का नाम : सुरेश कुमार पिता का नाम: मोडा राम गृह संख्या : 139 उम्र : 27 लिंग : पुरुष	फोटो उपलब्ध

380	NAE2038057	निर्वाचक का नाम : हंजू देवी अन्य: सुरेश कुमार गृह संख्या : 139 उम्र : 22 लिंग : पुरुष	फोटो उपलब्ध	381	RJ/22/172/444282	निर्वाचक का नाम : फूली पति का नाम: धर्मा गृह संख्या : 140 उम्र : 87 लिंग : महिला	फोटो उपलब्ध	382	RJ/22/172/444382	निर्वाचक का नाम : हंसा पिता का नाम: धर्मा गृह संख्या : 140 उम्र : 73 लिंग : पुरुष	फोटो उपलब्ध
383	RJ/22/172/444280	निर्वाचक का नाम : रती पति का नाम: ओखा गृह संख्या : 140 उम्र : 65 लिंग : महिला	फोटो उपलब्ध	384	RJ/22/172/444385	निर्वाचक का नाम : जोधाराम पिता का नाम: धर्मा गृह संख्या : 140 उम्र : 60 लिंग : पुरुष	फोटो उपलब्ध	385	NAE0987388	निर्वाचक का नाम : ओखाराम पिता का नाम: धर्माराम गृह संख्या : 140 उम्र : 54 लिंग : पुरुष	फोटो उपलब्ध
386	RJ/22/172/444136	निर्वाचक का नाम : गटिया पिता का नाम: धर्मा गृह संख्या : 140 उम्र : 52 लिंग : पुरुष	फोटो उपलब्ध	387	NAE2130748	निर्वाचक का नाम : झमका देवी पति का नाम: जोधा राम गृह संख्या : 140 उम्र : 51 लिंग : महिला	फोटो उपलब्ध	388	KLC2182533	निर्वाचक का नाम : साउ देवी पति का नाम: गटाराम गृह संख्या : 140 उम्र : 49 लिंग : महिला	फोटो उपलब्ध
389	NAE0735340	निर्वाचक का नाम : फगलुराम पिता का नाम: ओखाराम गृह संख्या : 140 उम्र : 32 लिंग : पुरुष	फोटो उपलब्ध	390	NAE1242403	निर्वाचक का नाम : निम्बा राम पिता का नाम: जोधा राम गृह संख्या : 140 उम्र : 31 लिंग : पुरुष	फोटो उपलब्ध	391	NAE2126670	निर्वाचक का नाम : सूरज देवी पति का नाम: निम्बा राम गृह संख्या : 140 उम्र : 29 लिंग : महिला	फोटो उपलब्ध
392	NAE1524073	निर्वाचक का नाम : आतु देवी पति का नाम: फगलू राम गृह संख्या : 140 उम्र : 28 लिंग : महिला	फोटो उपलब्ध	393	NAE2042893	निर्वाचक का नाम : सुरेश कुमार पिता का नाम: ओखा राम गृह संख्या : 140 उम्र : 21 लिंग : पुरुष	फोटो उपलब्ध	394	NAE2126662	निर्वाचक का नाम : विक्रम कुमार पिता का नाम: जोधा राम गृह संख्या : 140 उम्र : 21 लिंग : पुरुष	फोटो उपलब्ध
395	NAE1976430	निर्वाचक का नाम : महेन्द्र कुमार पिता का नाम: ओखा राम गृह संख्या : 140 उम्र : 20 लिंग : पुरुष	फोटो उपलब्ध	396	NAE1242387	निर्वाचक का नाम : दयाली देवी पति का नाम: श्रवण गृह संख्या : 141 उम्र : 29 लिंग : महिला	फोटो उपलब्ध	397	NAE1242395	निर्वाचक का नाम : गोविन्द राम पिता का नाम: लुम्भा गृह संख्या : 141 उम्र : 29 लिंग : पुरुष	फोटो उपलब्ध
398	NAE1242361	निर्वाचक का नाम : जीतेन्द्र कुमार पिता का नाम: मोड़ा राम गृह संख्या : 141 उम्र : 28 लिंग : पुरुष	फोटो उपलब्ध	399	NAE1242411	निर्वाचक का नाम : धीर राम पिता का नाम: वजा राम गृह संख्या : 141 उम्र : 27 लिंग : पुरुष	फोटो उपलब्ध	400	NAE2055184	निर्वाचक का नाम : निलेश कुमार पिता का नाम: बगा राम गृह संख्या : 159 उम्र : 30 लिंग : पुरुष	फोटो उपलब्ध

401	RJ/22/172/444039	निर्वाचक का नाम : मीर कंवर पति का नाम: मानदान गृह संख्या : 153 उम्र : 95 लिंग : महिला	फोटो उपलब्ध	402	RJ/22/172/444075	निर्वाचक का नाम : बालूदान पिता का नाम: मानदान गृह संख्या : 153 उम्र : 75 लिंग : पुरुष	फोटो उपलब्ध	403	RJ/22/172/444132	निर्वाचक का नाम : मूग कंवर पति का नाम: बालूदान गृह संख्या : 153 उम्र : 70 लिंग : महिला	फोटो उपलब्ध
404	RJ/22/172/444190	निर्वाचक का नाम : ब्रजपाल चारण पिता का नाम: बालूदान गृह संख्या : 153 उम्र : 52 लिंग : पुरुष	फोटो उपलब्ध	405	KLC2073484	निर्वाचक का नाम : सुआ कंवर पति का नाम: ब्रजपाल चारण गृह संख्या : 153 उम्र : 46 लिंग : महिला	फोटो उपलब्ध	406	KLC2073476	निर्वाचक का नाम : धीरज कंवर पति का नाम: छेणि दान चारण गृह संख्या : 153 उम्र : 42 लिंग : महिला	फोटो उपलब्ध
407	NAE1689488	निर्वाचक का नाम : शीवदत्त चरण पिता का नाम: ब्रजपाल चरण गृह संख्या : 153 उम्र : 24 लिंग : पुरुष	फोटो उपलब्ध	408	NAE1749647	निर्वाचक का नाम : सुशीला चारण पिता का नाम: ब्रजपाल सिंह चारण गृह संख्या : 153 उम्र : 24 लिंग : महिला	फोटो उपलब्ध	409	NAE1774363	निर्वाचक का नाम : आदित्य सिंह चारण पिता का नाम: छेणीदान चारण गृह संख्या : 153 उम्र : 22 लिंग : पुरुष	फोटो उपलब्ध
410	NAE2016194	निर्वाचक का नाम : अपूर्वा सिंह पिता का नाम: छेणीदान चारण गृह संख्या : 153 उम्र : 21 लिंग : महिला	फोटो उपलब्ध	411	RJ/22/172/444043	निर्वाचक का नाम : जबरदान पिता का नाम: करणीदान गृह संख्या : 154 उम्र : 65 लिंग : पुरुष	फोटो उपलब्ध	412	RJ/22/172/444038	निर्वाचक का नाम : अमृत कंवर पति का नाम: हिंगलाज दान गृह संख्या : 154 उम्र : 59 लिंग : महिला	फोटो उपलब्ध
413	NAE1717685	निर्वाचक का नाम : हिंगलाज दान करणी दानजी चारण पिता का नाम: करणीदान गृह संख्या : 154 उम्र : 57 लिंग : पुरुष	फोटो उपलब्ध	414	KLC2073807	निर्वाचक का नाम : डेलकंवर पति का नाम: जबरदान गृह संख्या : 154 उम्र : 44 लिंग : महिला	फोटो उपलब्ध	415	NAE1133743	निर्वाचक का नाम : पृथ्वीराज पिता का नाम: हिंगलाजदान गृह संख्या : 154 उम्र : 32 लिंग : पुरुष	फोटो उपलब्ध
416	NAE1748946	निर्वाचक का नाम : सोहन कंवर पति का नाम: पृथ्वीराज गृह संख्या : 154 उम्र : 32 लिंग : महिला	फोटो उपलब्ध	417	NAE1171024	निर्वाचक का नाम : राजुदान पिता का नाम: हिंगलाजदान गृह संख्या : 154 उम्र : 27 लिंग : पुरुष	फोटो उपलब्ध	418	RJ/22/172/444512	निर्वाचक का नाम : मोहन कंवर पति का नाम: पीरदान गृह संख्या : 155 उम्र : 85 लिंग : महिला	फोटो उपलब्ध
419	RJ/22/172/444135	निर्वाचक का नाम : लालूदान पिता का नाम: पीरदान गृह संख्या : 155 उम्र : 63 लिंग : पुरुष	फोटो उपलब्ध	420	RJ/22/172/444513	निर्वाचक का नाम : पारस कंवर पति का नाम: लालूदान गृह संख्या : 155 उम्र : 60 लिंग : महिला	फोटो उपलब्ध	421	RJ/22/172/445056	निर्वाचक का नाम : कैलाशदान पिता का नाम: पीरदान गृह संख्या : 155 उम्र : 55 लिंग : पुरुष	फोटो उपलब्ध
422	KLC2182558	निर्वाचक का नाम : माणक कुंवर पति का नाम: कैलाश दान गृह संख्या : 155 उम्र : 45 लिंग : महिला	फोटो उपलब्ध	423	NAE1210921	निर्वाचक का नाम : कुलदीप सिंह पिता का नाम: लालू दान गृह संख्या : 155 उम्र : 29 लिंग : पुरुष	फोटो उपलब्ध	424	RJ/22/172/445021	निर्वाचक का नाम : गजेदान पिता का नाम: मानदान गृह संख्या : 156 उम्र : 70 लिंग : पुरुष	फोटो उपलब्ध
425	RJ/22/172/444515	निर्वाचक का नाम : सौभाग कंवर पति का नाम: गजेदान गृह संख्या : 156 उम्र : 65 लिंग : महिला	फोटो उपलब्ध	426	KLC2182541	निर्वाचक का नाम : सज्जनसिंह पिता का नाम: गजेदान गृह संख्या : 156 उम्र : 43 लिंग : पुरुष	फोटो उपलब्ध	427	NAE0783225	निर्वाचक का नाम : भागवन्त कंवर पति का नाम: मदनदान गृह संख्या : 156 उम्र : 34 लिंग : महिला	फोटो उपलब्ध
428	RJ/22/172/444516	निर्वाचक का नाम : केली पति का नाम: भूरा गृह संख्या : 157 उम्र : 80 लिंग : महिला	फोटो उपलब्ध	429	RJ/22/172/444655	निर्वाचक का नाम : धुखा पिता का नाम: भूरा गृह संख्या : 157 उम्र : 63 लिंग : पुरुष	फोटो उपलब्ध	430	RJ/22/172/444656	निर्वाचक का नाम : तारी पति का नाम: धुका गृह संख्या : 157 उम्र : 59 लिंग : महिला	फोटो उपलब्ध

431	NAE0628669	निर्वाचक का नाम : ओबारा पिता का नाम: भूराराम गृह संख्या : 157 उम्र : 38 लिंग : पुरुष	फोटो उपलब्ध	432	NAE0628677	निर्वाचक का नाम : अनु देवी पति का नाम: परखाराम गृह संख्या : 157 उम्र : 37 लिंग : महिला	फोटो उपलब्ध	433	NAE1393156	निर्वाचक का नाम : गीता देवी पति का नाम: आंबाराम गृह संख्या : 157 उम्र : 29 लिंग : महिला	फोटो उपलब्ध
434	NAE2065647	निर्वाचक का नाम : सुरेश कुमार पिता का नाम: धुका राम गृह संख्या : 157 उम्र : 24 लिंग : पुरुष	फोटो उपलब्ध	435	NAE2065613	निर्वाचक का नाम : झाला राम पिता का नाम: धुका राम गृह संख्या : 157 उम्र : 21 लिंग : पुरुष	फोटो उपलब्ध	436	RJ/22/172/444657	निर्वाचक का नाम : मांकी पति का नाम: लूम्बा गृह संख्या : 158 उम्र : 77 लिंग : महिला	फोटो उपलब्ध
437	RJ/22/172/444019	निर्वाचक का नाम : जामता पिता का नाम: लूम्बा गृह संख्या : 158 उम्र : 55 लिंग : पुरुष	फोटो उपलब्ध	438	KLC2073492	निर्वाचक का नाम : छोगाराम पिता का नाम: लुम्भा गृह संख्या : 158 उम्र : 47 लिंग : पुरुष	फोटो उपलब्ध	439	NAE0364018	निर्वाचक का नाम : धुसाराम पिता का नाम: लुंभाराम गृह संख्या : 158 उम्र : 40 लिंग : पुरुष	फोटो उपलब्ध
440	NAE0916981	निर्वाचक का नाम : देशू देवी पति का नाम: छोगाराम गृह संख्या : 158 उम्र : 38 लिंग : महिला	फोटो उपलब्ध	441	NAE0867895	निर्वाचक का नाम : मणी देवी पति का नाम: धुसाराम गृह संख्या : 158 उम्र : 34 लिंग : महिला	फोटो उपलब्ध	442	NAE1392984	निर्वाचक का नाम : विक्रम राम पिता का नाम: लुंभाराम गृह संख्या : 158 उम्र : 34 लिंग : पुरुष	फोटो उपलब्ध
443	NAE0987461	निर्वाचक का नाम : रमकू देवी पति का नाम: जायताराम गृह संख्या : 158 उम्र : 33 लिंग : महिला	फोटो उपलब्ध	444	NAE1387661	निर्वाचक का नाम : उदाराम पिता का नाम: लुंभाराम गृह संख्या : 158 उम्र : 31 लिंग : पुरुष	फोटो उपलब्ध	445	NAE1390517	निर्वाचक का नाम : सीता देवी पति का नाम: विक्रम राम गृह संख्या : 158 उम्र : 27 लिंग : महिला	फोटो उपलब्ध
446	RJ/22/172/444517	निर्वाचक का नाम : ढफी पति का नाम: त्रिकमा गृह संख्या : 159 उम्र : 71 लिंग : महिला	फोटो उपलब्ध	447	NAE0364091	निर्वाचक का नाम : रामाराम पिता का नाम: टीकमाराम गृह संख्या : 159 उम्र : 39 लिंग : पुरुष	फोटो उपलब्ध	448	NAE0628685	निर्वाचक का नाम : सुबरी देवी पति का नाम: रामाराम गृह संख्या : 159 उम्र : 38 लिंग : महिला	फोटो उपलब्ध
449	NAE0364026	निर्वाचक का नाम : हीराराम पिता का नाम: टीकमाराम गृह संख्या : 159 उम्र : 36 लिंग : पुरुष	फोटो उपलब्ध	450	NAE0628693	निर्वाचक का नाम : पंखू देवी पति का नाम: हिराराम गृह संख्या : 159 उम्र : 34 लिंग : महिला	फोटो उपलब्ध	451	RJ/22/172/445005	निर्वाचक का नाम : सूकी पति का नाम: भोला गृह संख्या : 160 उम्र : 67 लिंग : महिला	फोटो उपलब्ध
452	NAE0628701	निर्वाचक का नाम : सन्तोक देवी पति का नाम: हरचन्द राम गृह संख्या : 160 उम्र : 44 लिंग : महिला	फोटो उपलब्ध	453	NAE0364034	निर्वाचक का नाम : हरसन पिता का नाम: भोमाराम गृह संख्या : 160 उम्र : 42 लिंग : पुरुष	फोटो उपलब्ध	454	NAE1133750	निर्वाचक का नाम : जगाराम पिता का नाम: भोलाराम गृह संख्या : 160 उम्र : 37 लिंग : पुरुष	फोटो उपलब्ध
455	NAE1390566	निर्वाचक का नाम : पंखू देवी पति का नाम: जगाराम गृह संख्या : 160 उम्र : 33 लिंग : महिला	फोटो उपलब्ध	456	NAE0735365	निर्वाचक का नाम : नरपत राम पिता का नाम: भोलाराम गृह संख्या : 160 उम्र : 32 लिंग : पुरुष	फोटो उपलब्ध	457	NAE1390541	निर्वाचक का नाम : मंजू देवी पति का नाम: नरपत राम गृह संख्या : 160 उम्र : 29 लिंग : महिला	फोटो उपलब्ध
458	RJ/22/172/444220	निर्वाचक का नाम : पीरदान पिता का नाम: सरदारदान गृह संख्या : 161 उम्र : 67 लिंग : पुरुष	फोटो उपलब्ध	459	KLC1646942	निर्वाचक का नाम : हंस कंवर पति का नाम: पीरदान गृह संख्या : 161 उम्र : 65 लिंग : महिला	फोटो उपलब्ध	460	RJ/22/172/444518	निर्वाचक का नाम : छगन कंवर पति का नाम: सरदारदान गृह संख्या : 162 उम्र : 89 लिंग : महिला	फोटो उपलब्ध

461	RJ/22/172/444237	निर्वाचक का नाम : कृष्णदान पिता का नाम: सरदारदान गृह संख्या : 162 उम्र : 63 लिंग : पुरुष	462	RJ/22/172/444519	निर्वाचक का नाम : सागर कंवर पति का नाम: कृष्णदान गृह संख्या : 162 उम्र : 59 लिंग : महिला	463	NAE2146181	निर्वाचक का नाम : प्रियंका कंवर पिता का नाम: कृष्ण दान गृह संख्या : 162 उम्र : 21 लिंग : महिला
464	NAE2151785	निर्वाचक का नाम : पिंटा कंवर पति का नाम: हिंजलाज दान गृह संख्या : 162 उम्र : 21 लिंग : महिला	465	NAE2229441	निर्वाचक का नाम : भवानी सिंह पिता का नाम: कृष्ण दान गृह संख्या : 162 उम्र : 19 लिंग : पुरुष	466	RJ/22/172/444520	निर्वाचक का नाम : गंगदा पिता का नाम: मूला गृह संख्या : 163 उम्र : 70 लिंग : पुरुष
467	RJ/22/172/444111	निर्वाचक का नाम : सुकी पति का नाम: गंगदा गृह संख्या : 163 उम्र : 67 लिंग : महिला	468	RJ/22/172/445044	निर्वाचक का नाम : पारू पति का नाम: जोड़ता गृह संख्या : 163 उम्र : 63 लिंग : महिला	469	RJ/22/172/444277	निर्वाचक का नाम : गोदा पिता का नाम: मूला गृह संख्या : 163 उम्र : 60 लिंग : पुरुष
470	RJ/22/172/444098	निर्वाचक का नाम : सुबटी पति का नाम: गोदा गृह संख्या : 163 उम्र : 58 लिंग : महिला	471	NAE1624105	निर्वाचक का नाम : नरसा राम पिता का नाम: मूला गृह संख्या : 163 उम्र : 46 लिंग : पुरुष	472	KLC2114627	निर्वाचक का नाम : हरिया देवी पति का नाम: नरसा राम गृह संख्या : 163 उम्र : 46 लिंग : महिला
473	NAE0287995	निर्वाचक का नाम : हिन्दूराम पिता का नाम: गंगदाराम गृह संख्या : 163 उम्र : 43 लिंग : पुरुष	474	NAE0916999	निर्वाचक का नाम : भावाराम पिता का नाम: गंगदाराम गृह संख्या : 163 उम्र : 38 लिंग : पुरुष	475	NAE0867903	निर्वाचक का नाम : अणसी देवी पति का नाम: भावाराम गृह संख्या : 163 उम्र : 35 लिंग : महिला
476	NAE0867911	निर्वाचक का नाम : मोवन देवी पति का नाम: बाबूराम गृह संख्या : 163 उम्र : 33 लिंग : महिला	477	NAE0987487	निर्वाचक का नाम : बाबूराम पिता का नाम: गंगदाराम गृह संख्या : 163 उम्र : 33 लिंग : पुरुष	478	NAE1712942	निर्वाचक का नाम : सीमा देवी पति का नाम: आम्बा राम गृह संख्या : 163 उम्र : 32 लिंग : महिला
479	NAE1597285	निर्वाचक का नाम : आम्बा राम पिता का नाम: गंगदा राम गृह संख्या : 163. उम्र : 29 लिंग : पुरुष	480	NAE1753425	निर्वाचक का नाम : रामा राम माता का नाम: पारू देवी गृह संख्या : 163 उम्र : 27 लिंग : पुरुष	481	NAE1753466	निर्वाचक का नाम : रमेश कुमार पिता का नाम: नरसा राम गृह संख्या : 163 उम्र : 24 लिंग : पुरुष
482	NAE1753359	निर्वाचक का नाम : ममता कुमारी पिता का नाम: गोदा राम गृह संख्या : 163 उम्र : 23 लिंग : महिला	483	NAE1753516	निर्वाचक का नाम : सुरेश कुमार पिता का नाम: नरसा राम गृह संख्या : 163 उम्र : 23 लिंग : पुरुष	484	NAE1760644	निर्वाचक का नाम : अशोक कुमार पिता का नाम: नरसा राम गृह संख्या : 163 उम्र : 22 लिंग : पुरुष
485	NAE2125854	निर्वाचक का नाम : गुड़िया देवी पति का नाम: सुरेश कुमार गृह संख्या : 163 उम्र : 22 लिंग : महिला	486	NAE2017747	निर्वाचक का नाम : वचना राम पिता का नाम: जोड़ता राम गृह संख्या : 163 उम्र : 21 लिंग : पुरुष	487	NAE2152403	निर्वाचक का नाम : संतोष कुमारी पिता का नाम: गोदा राम गृह संख्या : 163 उम्र : 19 लिंग : महिला
488	RJ/22/172/444085	निर्वाचक का नाम : शमू पति का नाम: कैसा गृह संख्या : 164 उम्र : 65 लिंग : महिला	489	NAE0131664	निर्वाचक का नाम : भगवाना राम पिता का नाम: केसारा गृह संख्या : 164 उम्र : 41 लिंग : पुरुष	490	NAE0405720	निर्वाचक का नाम : खसालाराम पिता का नाम: केसारा गृह संख्या : 164 उम्र : 40 लिंग : पुरुष

491	NAE1689447	निर्वाचक का नाम : छोटी देवी पति का नाम: कसालाराम गृह संख्या : 164 उम्र : 32 लिंग : महिला	फोटो उपलब्ध	492	RJ/22/172/444314	निर्वाचक का नाम : सोपा पिता का नाम: धन्ना गृह संख्या : 165 उम्र : 75 लिंग : पुरुष	फोटो उपलब्ध	493	RJ/22/172/444522	निर्वाचक का नाम : समू पति का नाम: सोपा गृह संख्या : 165 उम्र : 73 लिंग : महिला	फोटो उपलब्ध
494	RJ/22/172/444250	निर्वाचक का नाम : औखा पिता का नाम: धन्ना गृह संख्या : 165 उम्र : 73 लिंग : पुरुष	फोटो उपलब्ध	495	RJ/22/172/444084	निर्वाचक का नाम : सूजी पति का नाम: औखा गृह संख्या : 165 उम्र : 71 लिंग : महिला	फोटो उपलब्ध	496	NAE0628735	निर्वाचक का नाम : पाबुराराम पिता का नाम: सोपाराम गृह संख्या : 165 उम्र : 46 लिंग : पुरुष	फोटो उपलब्ध
497	NAE0628750	निर्वाचक का नाम : हरचंदराम पिता का नाम: सोपाराम गृह संख्या : 165 उम्र : 45 लिंग : पुरुष	फोटो उपलब्ध	498	KLC2114494	निर्वाचक का नाम : हरियो देवी पति का नाम: नरसा गृह संख्या : 165 उम्र : 44 लिंग : महिला	फोटो उपलब्ध	499	NAE0628743	निर्वाचक का नाम : सुजी देवी पति का नाम: पाबुराम गृह संख्या : 165 उम्र : 44 लिंग : महिला	फोटो उपलब्ध
500	NAE0236265	निर्वाचक का नाम : नरसाराम पिता का नाम: ओखाराम गृह संख्या : 165 उम्र : 44 लिंग : पुरुष	फोटो उपलब्ध	501	NAE0131714	निर्वाचक का नाम : आईदाना राम पिता का नाम: ओखाराम गृह संख्या : 165 उम्र : 36 लिंग : पुरुष	फोटो उपलब्ध	502	NAE0867937	निर्वाचक का नाम : मंजू पति का नाम: हरसनराम गृह संख्या : 165 उम्र : 35 लिंग : महिला	फोटो उपलब्ध
503	NAE0628727	निर्वाचक का नाम : गीता पति का नाम: आईदानाराम गृह संख्या : 165 उम्र : 33 लिंग : महिला	फोटो उपलब्ध	504	NAE1886936	निर्वाचक का नाम : जितेंद्र कुमार पिता का नाम: नरसा राम गृह संख्या : 165 उम्र : 24 लिंग : पुरुष	फोटो उपलब्ध	505	NAE2186534	निर्वाचक का नाम : गीता देवसी पिता का नाम: पाबू राम गृह संख्या : 165 उम्र : 20 लिंग : महिला	फोटो उपलब्ध
506	RJ/22/172/444105	निर्वाचक का नाम : हस्तुदेवी पति का नाम: दरगा गृह संख्या : 166 उम्र : 81 लिंग : महिला	फोटो उपलब्ध	507	RJ/22/172/444524	निर्वाचक का नाम : मूली पति का नाम: मगना गृह संख्या : 166 उम्र : 63 लिंग : महिला	फोटो उपलब्ध	508	KLC1646959	निर्वाचक का नाम : ढफीदेवी पति का नाम: भोमा गृह संख्या : 166 उम्र : 55 लिंग : महिला	फोटो उपलब्ध
509	NAE0364042	निर्वाचक का नाम : कालाराम पिता का नाम: दरगाराम गृह संख्या : 166 उम्र : 44 लिंग : पुरुष	फोटो उपलब्ध	510	KLC1646967	निर्वाचक का नाम : मफी पति का नाम: वेलाराम गृह संख्या : 166 उम्र : 43 लिंग : महिला	फोटो उपलब्ध	511	KLC2073500	निर्वाचक का नाम : वेलाराम पिता का नाम: दरगाराम गृह संख्या : 166 उम्र : 43 लिंग : पुरुष	फोटो उपलब्ध
512	NAE0364059	निर्वाचक का नाम : दुधाराम पिता का नाम: दरगाराम गृह संख्या : 166 उम्र : 39 लिंग : पुरुष	फोटो उपलब्ध	513	NAE0628768	निर्वाचक का नाम : मंजू देवी पति का नाम: कालूराम गृह संख्या : 166 उम्र : 39 लिंग : महिला	फोटो उपलब्ध	514	NAE0628776	निर्वाचक का नाम : नरपत राम पिता का नाम: मंगनाराम गृह संख्या : 166 उम्र : 38 लिंग : पुरुष	फोटो उपलब्ध
515	NAE0628784	निर्वाचक का नाम : सोरम देवी पति का नाम: नरपतराम गृह संख्या : 166 उम्र : 38 लिंग : महिला	फोटो उपलब्ध	516	NAE0628792	निर्वाचक का नाम : विक्रम कुमार पिता का नाम: मंगनाराम गृह संख्या : 166 उम्र : 35 लिंग : पुरुष	फोटो उपलब्ध	517	NAE0364067	निर्वाचक का नाम : रेशमी पति का नाम: दुधाराम गृह संख्या : 166 उम्र : 34 लिंग : महिला	फोटो उपलब्ध
518	NAE0987495	निर्वाचक का नाम : उत्तमाराम पिता का नाम: भोमाराम गृह संख्या : 166 उम्र : 30 लिंग : पुरुष	फोटो उपलब्ध	519	NAE1568260	निर्वाचक का नाम : शैताना राम पिता का नाम: भोमा राम गृह संख्या : 166 उम्र : 26 लिंग : पुरुष	फोटो उपलब्ध	520	NAE2033108	निर्वाचक का नाम : रुकमणी सुधार पति का नाम: विक्रम कुमार गृह संख्या : 166 उम्र : 26 लिंग : महिला	फोटो उपलब्ध

521	RJ/22/172/444236	निर्वाचक का नाम : शक्कर खां पिता का नाम: जवारा गृह संख्या : 167 उम्र : 67 लिंग : पुरुष	522	RJ/22/172/444244	निर्वाचक का नाम : हनीया पति का नाम: शक्कर खां गृह संख्या : 167 उम्र : 64 लिंग : महिला	523	RJ/22/172/444337	निर्वाचक का नाम : सावला पिता का नाम: जवारा गृह संख्या : 167 उम्र : 59 लिंग : पुरुष
524	RJ/22/172/444249	निर्वाचक का नाम : खटू पिता का नाम: जवारा गृह संख्या : 167 उम्र : 57 लिंग : पुरुष	525	NAE1568351	निर्वाचक का नाम : अब्दुल खान पिता का नाम: जवार खान गृह संख्या : 167 उम्र : 51 लिंग : पुरुष	526	KLC1646975	निर्वाचक का नाम : सोरम पति का नाम: सांवला गृह संख्या : 167 उम्र : 45 लिंग : महिला
527	NAE1387570	निर्वाचक का नाम : हडमत खां पिता का नाम: जवार खा गृह संख्या : 167 उम्र : 44 लिंग : पुरुष	528	KLC1646983	निर्वाचक का नाम : रहिया पति का नाम: रवदू गृह संख्या : 167 उम्र : 43 लिंग : महिला	529	NAE0341883	निर्वाचक का नाम : सूलतान खां पिता का नाम: जवार खां गृह संख्या : 167 उम्र : 43 लिंग : पुरुष
530	NAE0628818	निर्वाचक का नाम : रडसो बानू पति का नाम: सुलतान खां गृह संख्या : 167 उम्र : 38 लिंग : महिला	531	NAE0867945	निर्वाचक का नाम : चेला बानू पति का नाम: अब्दुल खां गृह संख्या : 167 उम्र : 38 लिंग : महिला	532	NAE0628834	निर्वाचक का नाम : बिस्सा बानू पति का नाम: हडमत खां गृह संख्या : 167 उम्र : 37 लिंग : महिला
533	NAE0364083	निर्वाचक का नाम : कादर खां पिता का नाम: सकर खां गृह संख्या : 167 उम्र : 35 लिंग : पुरुष	534	NAE1715630	निर्वाचक का नाम : रमेश खान शकूर खान पिता का नाम: शकूर खान गृह संख्या : 167 उम्र : 35 लिंग : पुरुष	535	NAE0628826	निर्वाचक का नाम : झीणी बानू पति का नाम: कादर खां गृह संख्या : 167 उम्र : 33 लिंग : महिला
536	NAE1568450	निर्वाचक का नाम : रुकसाना बानू पति का नाम: रुस्तम खान गृह संख्या : 167 उम्र : 32 लिंग : महिला	537	NAE1242429	निर्वाचक का नाम : मीमा बानू पति का नाम: रमेश खान गृह संख्या : 167 उम्र : 28 लिंग : महिला	538	NAE1423268	निर्वाचक का नाम : रुस्तम खान पिता का नाम: सावल खान गृह संख्या : 167 उम्र : 26 लिंग : पुरुष
539	NAE1689876	निर्वाचक का नाम : आकाश खान पिता का नाम: सनवाल खान गृह संख्या : 167 उम्र : 24 लिंग : पुरुष	540	NAE1789262	निर्वाचक का नाम : शाहरुख खान पिता का नाम: शक्कर खान गृह संख्या : 167 उम्र : 22 लिंग : पुरुष	541	NAE2140937	निर्वाचक का नाम : इंसाफ खान पिता का नाम: सानवल खान गृह संख्या : 167 उम्र : 22 लिंग : पुरुष
542	NAE2050334	निर्वाचक का नाम : इराफान खान पिता का नाम: खटू खान गृह संख्या : 167 उम्र : 20 लिंग : पुरुष	543	RJ/22/172/444245	निर्वाचक का नाम : सुकी पति का नाम: बगा गृह संख्या : 168 उम्र : 58 लिंग : महिला	544	KLC1646991	निर्वाचक का नाम : मोडाराम पिता का नाम: केरा गृह संख्या : 168 उम्र : 48 लिंग : पुरुष
545	KLC1647007	निर्वाचक का नाम : लीलू पति का नाम: मोडाराम गृह संख्या : 168 उम्र : 46 लिंग : महिला	546	RJ/22/172/444238	निर्वाचक का नाम : फुरसे खान पिता का नाम: बगा गृह संख्या : 168 उम्र : 46 लिंग : पुरुष	547	KLC2073518	निर्वाचक का नाम : शेर खां पिता का नाम: बगे खां गृह संख्या : 168 उम्र : 43 लिंग : पुरुष
548	NAE0131623	निर्वाचक का नाम : रजिया बानू पति का नाम: शेर खां गृह संख्या : 168 उम्र : 43 लिंग : महिला	549	KLC1798321	निर्वाचक का नाम : जरीया बानू पति का नाम: फूरसा गृह संख्या : 168 उम्र : 43 लिंग : महिला	550	NAE0364109	निर्वाचक का नाम : अफसाना बानू पति का नाम: फिरोज खां गृह संख्या : 168 उम्र : 36 लिंग : महिला

551	NAE1349158	निर्वाचक का नाम : दाउद खां पिता का नाम: फूसे खां गृह संख्या : 168 उम्र : 30 लिंग : पुरुष	फोटो उपलब्ध	552	NAE2049948	निर्वाचक का नाम : तसलीम बानू पति का नाम: दाउद खान गृह संख्या : 168 उम्र : 24 लिंग : महिला	फोटो उपलब्ध	553	NAE2245546	निर्वाचक का नाम : ढेली कुमारी पिता का नाम: मोडाराम गृह संख्या : 168 उम्र : 22 लिंग : महिला	फोटो उपलब्ध
554	NAE2041192	निर्वाचक का नाम : इंसाफ खान पिता का नाम: फूसे खान गृह संख्या : 168 उम्र : 21 लिंग : पुरुष	फोटो उपलब्ध	555	NAE2251056	निर्वाचक का नाम : रुबिना बानो पति का नाम: इंसाफ खान गृह संख्या : 168 उम्र : 21 लिंग : महिला	फोटो उपलब्ध	556	NAE2050318	निर्वाचक का नाम : इकबाल खान पिता का नाम: शेर खान गृह संख्या : 168 उम्र : 20 लिंग : पुरुष	फोटो उपलब्ध
557	RJ/22/172/444241	निर्वाचक का नाम : समरथा पिता का नाम: केरा गृह संख्या : 169 उम्र : 59 लिंग : पुरुष	फोटो उपलब्ध	558	RJ/22/172/444243	निर्वाचक का नाम : चम्पा पति का नाम: समरथा गृह संख्या : 169 उम्र : 57 लिंग : महिला	फोटो उपलब्ध	559	NAE1390483	निर्वाचक का नाम : जबराम राम पिता का नाम: समरथा राम गृह संख्या : 169 उम्र : 31 लिंग : पुरुष	फोटो उपलब्ध
560	NAE1568443	निर्वाचक का नाम : टमका देवी पति का नाम: जबराम राम गृह संख्या : 169 उम्र : 30 लिंग : महिला	फोटो उपलब्ध	561	NAE1524099	निर्वाचक का नाम : महेंद्र कुमार पिता का नाम: समरथा राम गृह संख्या : 169 उम्र : 25 लिंग : पुरुष	फोटो उपलब्ध	562	KLC2073716	निर्वाचक का नाम : बलवंता राम पिता का नाम: सिंधा राम गृह संख्या : 170 उम्र : 44 लिंग : पुरुष	फोटो उपलब्ध
563	KLC2182137	निर्वाचक का नाम : पंखी देवी पति का नाम: बरावन्ताराम गृह संख्या : 170 उम्र : 41 लिंग : महिला	फोटो उपलब्ध	564	NAE0917013	निर्वाचक का नाम : जोगाराम पिता का नाम: सिंधाराम गृह संख्या : 170 उम्र : 33 लिंग : पुरुष	फोटो उपलब्ध	565	NAE0917005	निर्वाचक का नाम : सोरम देवी पति का नाम: जोगाराम गृह संख्या : 170 उम्र : 32 लिंग : महिला	फोटो उपलब्ध
566	RJ/22/172/444527	निर्वाचक का नाम : लुंगा पति का नाम: जुजां गृह संख्या : 171 उम्र : 85 लिंग : महिला	फोटो उपलब्ध	567	NAE0405878	निर्वाचक का नाम : सुआ पति का नाम: भावा गृह संख्या : 171 उम्र : 48 लिंग : महिला	फोटो उपलब्ध	568	NAE0373878	निर्वाचक का नाम : भावाराम पिता का नाम: जुजाराम गृह संख्या : 171 उम्र : 47 लिंग : पुरुष	फोटो उपलब्ध
569	KLC2181840	निर्वाचक का नाम : मूली पति का नाम: वचना गृह संख्या : 171 उम्र : 45 लिंग : महिला	फोटो उपलब्ध	570	NAE0032276	निर्वाचक का नाम : वचनाराम पिता का नाम: जुजाराम गृह संख्या : 171 उम्र : 44 लिंग : पुरुष	फोटो उपलब्ध	571	NAE0373886	निर्वाचक का नाम : महेशाराम पिता का नाम: जुजाराम गृह संख्या : 171 उम्र : 39 लिंग : पुरुष	फोटो उपलब्ध
572	NAE0373894	निर्वाचक का नाम : नरसाराम पिता का नाम: जुआराम गृह संख्या : 171 उम्र : 38 लिंग : पुरुष	फोटो उपलब्ध	573	NAE0132142	निर्वाचक का नाम : मफी देवी पति का नाम: नरसाराम गृह संख्या : 171 उम्र : 37 लिंग : महिला	फोटो उपलब्ध	574	NAE0032300	निर्वाचक का नाम : वादली देवी पति का नाम: महेश राम गृह संख्या : 171 उम्र : 37 लिंग : महिला	फोटो उपलब्ध
575	NAE0235887	निर्वाचक का नाम : फिरोज खां पिता का नाम: बरगद खां गृह संख्या : 1683 उम्र : 40 लिंग : पुरुष	फोटो उपलब्ध	576	NAE1242445	निर्वाचक का नाम : चम्पा दी पति का नाम: भगवन गृह संख्या : 1683 उम्र : 32 लिंग : महिला	फोटो उपलब्ध				

577	RJ/22/172/444534	निर्वाचक का नाम : हीरदान पिता का नाम : भेरदान गृह संख्या : 92 उम्र : 85 लिंग : पुरुष	फोटो उपलब्ध	578	RJ/22/172/444528	निर्वाचक का नाम : धत्री पति का नाम : पदमा गृह संख्या : 172 उम्र : 83 लिंग : महिला	फोटो उपलब्ध	579	NAE2059202	निर्वाचक का नाम : लुनी देवी पति का नाम : बगा राम गृह संख्या : 172 उम्र : 75 लिंग : महिला	फोटो उपलब्ध
580	NAE1880855	निर्वाचक का नाम : धुसा राम पिता का नाम : पदमा राम गृह संख्या : 172 उम्र : 70 लिंग : पुरुष	फोटो उपलब्ध	581	RJ/22/172/444658	निर्वाचक का नाम : सोवला पिता का नाम : पदमा गृह संख्या : 172 उम्र : 62 लिंग : पुरुष	फोटो उपलब्ध	582	RJ/22/172/444531	निर्वाचक का नाम : सुवटी पति का नाम : सोवला गृह संख्या : 172 उम्र : 60 लिंग : महिला	फोटो उपलब्ध
583	KLC1798339	निर्वाचक का नाम : गंगा देवी पति का नाम : धुसा राम गृह संख्या : 172 उम्र : 58 लिंग : महिला	फोटो उपलब्ध	584	KLC1647015	निर्वाचक का नाम : पाबू पिता का नाम : पदमा गृह संख्या : 172 उम्र : 55 लिंग : पुरुष	फोटो उपलब्ध	585	RJ/22/172/444529	निर्वाचक का नाम : सालूराम पिता का नाम : पदमा गृह संख्या : 172 उम्र : 53 लिंग : पुरुष	फोटो उपलब्ध
586	NAE0405837	निर्वाचक का नाम : जैताराम पिता का नाम : पदमाराम गृह संख्या : 172 उम्र : 46 लिंग : पुरुष	फोटो उपलब्ध	587	KLC2181857	निर्वाचक का नाम : बादली पति का नाम : सालूराम गृह संख्या : 172 उम्र : 44 लिंग : महिला	फोटो उपलब्ध	588	NAE0342030	निर्वाचक का नाम : पांचू पति का नाम : पाबूराम गृह संख्या : 172 उम्र : 43 लिंग : महिला	फोटो उपलब्ध
589	NAE0684749	निर्वाचक का नाम : रामाराम पिता का नाम : पदमाराम गृह संख्या : 172 उम्र : 39 लिंग : पुरुष	फोटो उपलब्ध	590	KLC2181865	निर्वाचक का नाम : कमला देवी पति का नाम : रमेश गृह संख्या : 172 उम्र : 38 लिंग : महिला	फोटो उपलब्ध	591	NAE0917021	निर्वाचक का नाम : आसूराम पिता का नाम : बगाराम गृह संख्या : 172 उम्र : 37 लिंग : पुरुष	फोटो उपलब्ध
592	NAE0987529	निर्वाचक का नाम : लक्ष्मी पति का नाम : जैताराम गृह संख्या : 172 उम्र : 37 लिंग : महिला	फोटो उपलब्ध	593	NAE0987545	निर्वाचक का नाम : जीतेन्द्र देवासी पिता का नाम : सांवलाराम गृह संख्या : 172 उम्र : 33 लिंग : पुरुष	फोटो उपलब्ध	594	NAE1715572	निर्वाचक का नाम : पिंकी देवी अन्य: जीतेन्द्र देवासी गृह संख्या : 172 उम्र : 33 लिंग : महिला	फोटो उपलब्ध
595	NAE1715648	निर्वाचक का नाम : पवनी देवी पति का नाम : आसु राम गृह संख्या : 172 उम्र : 33 लिंग : महिला	फोटो उपलब्ध	596	NAE0987503	निर्वाचक का नाम : सुरेश कुमार पिता का नाम : सांवलाराम गृह संख्या : 172 उम्र : 31 लिंग : पुरुष	फोटो उपलब्ध	597	NAE0987537	निर्वाचक का नाम : रेवाराम पिता का नाम : बगाराम गृह संख्या : 172 उम्र : 30 लिंग : पुरुष	फोटो उपलब्ध
598	NAE1715655	निर्वाचक का नाम : मणी देवी पति का नाम : रेवा राम गृह संख्या : 172 उम्र : 30 लिंग : महिला	फोटो उपलब्ध	599	NAE1597186	निर्वाचक का नाम : वर्षा देवी पति का नाम : सुरेश कुमार गृह संख्या : 172 उम्र : 29 लिंग : महिला	फोटो उपलब्ध	600	NAE1715663	निर्वाचक का नाम : लाभू राम पिता का नाम : बगा राम गृह संख्या : 172 उम्र : 29 लिंग : पुरुष	फोटो उपलब्ध
601	NAE0210203	निर्वाचक का नाम : रमेश कुमार पिता का नाम : बगाराम गृह संख्या : 172 उम्र : 27 लिंग : पुरुष	फोटो उपलब्ध	602	NAE1597079	निर्वाचक का नाम : दशरथ राम पिता का नाम : धुसा राम गृह संख्या : 172 उम्र : 25 लिंग : पुरुष	फोटो उपलब्ध	603	NAE1773126	निर्वाचक का नाम : विक्रम कुमार पिता का नाम : सालू राम गृह संख्या : 172 उम्र : 22 लिंग : पुरुष	फोटो उपलब्ध
604	RJ/22/172/444325	निर्वाचक का नाम : भोमा पिता का नाम : धन्ना गृह संख्या : 173 उम्र : 80 लिंग : पुरुष	फोटो उपलब्ध	605	RJ/22/172/444532	निर्वाचक का नाम : समदा पति का नाम : भोमा गृह संख्या : 173 उम्र : 77 लिंग : महिला	फोटो उपलब्ध	606	KLC1647023	निर्वाचक का नाम : बादली पति का नाम : चमना गृह संख्या : 173 उम्र : 53 लिंग : महिला	फोटो उपलब्ध

607	KLC1647031	निर्वाचक का नाम : झमू पति का नाम: हरसन गृह संख्या : 173 उम्र : 53 लिंग : महिला	फोटो उपलब्ध	608	RJ/22/172/444533	निर्वाचक का नाम : हरसन राम पिता का नाम: भोमा गृह संख्या : 173 उम्र : 51 लिंग : महिला	फोटो उपलब्ध	609	NAE0373910	निर्वाचक का नाम : चमनाराम पिता का नाम: भोमाराम गृह संख्या : 173 उम्र : 45 लिंग : पुरुष	फोटो उपलब्ध
610	KLC2181832	निर्वाचक का नाम : पवनी पति का नाम: रूडा गृह संख्या : 173 उम्र : 44 लिंग : महिला	फोटो उपलब्ध	611	NAE0373902	निर्वाचक का नाम : रूडाराम पिता का नाम: भोमाराम गृह संख्या : 173 उम्र : 40 लिंग : पुरुष	फोटो उपलब्ध	612	NAE1524081	निर्वाचक का नाम : उदा राम पिता का नाम: हरसन राम गृह संख्या : 173 उम्र : 25 लिंग : पुरुष	फोटो उपलब्ध
613	NAE1928142	निर्वाचक का नाम : कान्ति लाल पिता का नाम: हरसन राम गृह संख्या : 173 उम्र : 21 लिंग : पुरुष	फोटो उपलब्ध	614	NAE2049609	निर्वाचक का नाम : लूनी देवी पति का नाम: कालू राम गृह संख्या : 196 उम्र : 69 लिंग : महिला	फोटो उपलब्ध	615	NAE2049591	निर्वाचक का नाम : मांगा राम पिता का नाम: कालू राम गृह संख्या : 196 उम्र : 44 लिंग : पुरुष	फोटो उपलब्ध
616	NAE2049583	निर्वाचक का नाम : केली देवी पति का नाम: मांगा राम गृह संख्या : 196 उम्र : 43 लिंग : महिला	फोटो उपलब्ध	617	NAE2049690	निर्वाचक का नाम : माधा राम पिता का नाम: कालू राम गृह संख्या : 196 उम्र : 38 लिंग : पुरुष	फोटो उपलब्ध	618	NAE2049682	निर्वाचक का नाम : सोरम देवी पति का नाम: माधा राम गृह संख्या : 196 उम्र : 36 लिंग : महिला	फोटो उपलब्ध
619	NAE2049864	निर्वाचक का नाम : अणदा राम पिता का नाम: कालू राम गृह संख्या : 196 उम्र : 33 लिंग : पुरुष	फोटो उपलब्ध	620	NAE2049807	निर्वाचक का नाम : मंजू देवी पति का नाम: गोवा राम गृह संख्या : 196 उम्र : 30 लिंग : महिला	फोटो उपलब्ध	621	NAE2049773	निर्वाचक का नाम : गोवा राम पिता का नाम: कालू राम गृह संख्या : 196 उम्र : 29 लिंग : पुरुष	फोटो उपलब्ध
622	NAE2049831	निर्वाचक का नाम : पंखु देवी पति का नाम: अणदा राम गृह संख्या : 196 उम्र : 26 लिंग : महिला	फोटो उपलब्ध	623	NAE2049732	निर्वाचक का नाम : अशोक कुमार पिता का नाम: मांगा राम गृह संख्या : 196 उम्र : 22 लिंग : पुरुष	फोटो उपलब्ध	624	NAE1420330	निर्वाचक का नाम : पार्द्विराज पिता का नाम: पीर दान गृह संख्या : वार्ड.नू. उम्र : 29 लिंग : महिला	फोटो उपलब्ध

625	NAE0210112	निर्वाचक का नाम : हीराराम पिता का नाम: पदमाराम गृह संख्या : 47 उम्र : 43 लिंग : पुरुष	फोटो उपलब्ध	626	NAE1689421	निर्वाचक का नाम : गौतम कुमार पिता का नाम: रेवाराम गृह संख्या : 73 उम्र : 27 लिंग : पुरुष	फोटो उपलब्ध	627	RJ/22/172/444301	निर्वाचक का नाम : लहरो पिता का नाम: भगा गृह संख्या : 174 उम्र : 67 लिंग : महिला	फोटो उपलब्ध
628	RJ/22/172/444094	निर्वाचक का नाम : नावी पति का नाम: सांवला गृह संख्या : 174 उम्र : 66 लिंग : महिला	फोटो उपलब्ध	629	KLC2182236	निर्वाचक का नाम : रेखारामविरास पिता का नाम: शंकराराम गृह संख्या : 174 उम्र : 38 लिंग : पुरुष	फोटो उपलब्ध	630	NAE0533331	निर्वाचक का नाम : बुधाराम कुम्हार पिता का नाम: भगाराम गृह संख्या : 174 उम्र : 35 लिंग : पुरुष	फोटो उपलब्ध
631	NAE1692185	निर्वाचक का नाम : सुरज देवी पति का नाम: रेखाराम गृह संख्या : 174 उम्र : 35 लिंग : महिला	फोटो उपलब्ध	632	NAE1692235	निर्वाचक का नाम : अप्पी देवी पति का नाम: जनुराम गृह संख्या : 174 उम्र : 34 लिंग : महिला	फोटो उपलब्ध	633	NAE0735373	निर्वाचक का नाम : घेवाराम पिता का नाम: भगाराम गृह संख्या : 174 उम्र : 32 लिंग : पुरुष	फोटो उपलब्ध
634	NAE0867952	निर्वाचक का नाम : रंभा देवी पति का नाम: बुधाराम कुम्हार गृह संख्या : 174 उम्र : 31 लिंग : महिला	फोटो उपलब्ध	635	NAE0867960	निर्वाचक का नाम : चूनी पति का नाम: घेवाराम गृह संख्या : 174 उम्र : 31 लिंग : महिला	फोटो उपलब्ध	636	NAE1387604	निर्वाचक का नाम : संधाराम पिता का नाम: सांवला राम गृह संख्या : 174 उम्र : 26 लिंग : पुरुष	फोटो उपलब्ध
637	NAE1524131	निर्वाचक का नाम : सतु देवी पति का नाम: संधाराम गृह संख्या : 174 उम्र : 26 लिंग : महिला	फोटो उपलब्ध	638	RJ/22/172/444302	निर्वाचक का नाम : फाऊ पति का नाम: मकना गृह संख्या : 175 उम्र : 85 लिंग : महिला	फोटो उपलब्ध	639	RJ/22/172/444311	निर्वाचक का नाम : परखा पिता का नाम: मकना गृह संख्या : 175 उम्र : 63 लिंग : पुरुष	फोटो उपलब्ध
640	RJ/22/172/444299	निर्वाचक का नाम : ओखी पति का नाम: परखा गृह संख्या : 175 उम्र : 61 लिंग : महिला	फोटो उपलब्ध	641	RJ/22/172/444312	निर्वाचक का नाम : माला पिता का नाम: मकना गृह संख्या : 175 उम्र : 61 लिंग : पुरुष	फोटो उपलब्ध	642	RJ/22/172/444298	निर्वाचक का नाम : चम्पा देवी पति का नाम: माला गृह संख्या : 175 उम्र : 59 लिंग : महिला	फोटो उपलब्ध
643	NAE0533430	निर्वाचक का नाम : जमना पति का नाम: मोहनराम गृह संख्या : 175 उम्र : 51 लिंग : महिला	फोटो उपलब्ध	644	NAE0288241	निर्वाचक का नाम : केशाराम पिता का नाम: मकनाराम गृह संख्या : 175 उम्र : 45 लिंग : पुरुष	फोटो उपलब्ध	645	NAE0867978	निर्वाचक का नाम : भमरी पति का नाम: केशाराम गृह संख्या : 175 उम्र : 43 लिंग : महिला	फोटो उपलब्ध
646	NAE0434555	निर्वाचक का नाम : जूठाराम पिता का नाम: मकनाराम गृह संख्या : 175 उम्र : 40 लिंग : पुरुष	फोटो उपलब्ध	647	NAE0364117	निर्वाचक का नाम : मोहन राम पिता का नाम: पीराराम गृह संख्या : 175 उम्र : 39 लिंग : पुरुष	फोटो उपलब्ध	648	NAE0867994	निर्वाचक का नाम : बबी देवी पति का नाम: जूठाराम गृह संख्या : 175 उम्र : 38 लिंग : महिला	फोटो उपलब्ध
649	NAE0533372	निर्वाचक का नाम : अदराराम पिता का नाम: पीराराम गृह संख्या : 175 उम्र : 36 लिंग : पुरुष	फोटो उपलब्ध	650	NAE0434548	निर्वाचक का नाम : नरपतराम पिता का नाम: मकनाराम गृह संख्या : 175 उम्र : 34 लिंग : पुरुष	फोटो उपलब्ध	651	NAE0917039	निर्वाचक का नाम : सुरेश कुमार पिता का नाम: पीराराम गृह संख्या : 175 उम्र : 34 लिंग : पुरुष	फोटो उपलब्ध
652	NAE0867986	निर्वाचक का नाम : प्रवीणा पति का नाम: अदराराम गृह संख्या : 175 उम्र : 33 लिंग : महिला	फोटो उपलब्ध	653	NAE1393198	निर्वाचक का नाम : इंडा देवी पति का नाम: सुरेंद्र कुमार गृह संख्या : 175 उम्र : 29 लिंग : महिला	फोटो उपलब्ध	654	NAE1133792	निर्वाचक का नाम : सविता पति का नाम: नरपतराम गृह संख्या : 175 उम्र : 28 लिंग : महिला	फोटो उपलब्ध

655	NAE1387588	निर्वाचक का नाम : सुरेंद्र कुमार पिता का नाम: परखा राम गृह संख्या : 175 उम्र : 28 लिंग : पुरुष	फोटो उपलब्ध	656	NAE1890318	निर्वाचक का नाम : जोगा राम पिता का नाम: माला राम गृह संख्या : 175 उम्र : 26 लिंग : पुरुष	फोटो उपलब्ध	657	NAE2140952	निर्वाचक का नाम : कमलेश प्रजापति पिता का नाम: परखा राम गृह संख्या : 175 उम्र : 24 लिंग : पुरुष	फोटो उपलब्ध
658	NAE2140945	निर्वाचक का नाम : हितेश प्रजापति पिता का नाम: परखा राम गृह संख्या : 175 उम्र : 22 लिंग : पुरुष	फोटो उपलब्ध	659	NAE1718055	निर्वाचक का नाम : शंकरा राम पिता का नाम: पांचा राम गृह संख्या : 176 उम्र : 73 लिंग : पुरुष	फोटो उपलब्ध	660	RJ/22/172/444161	निर्वाचक का नाम : राणाराम पिता का नाम: पांचा गृह संख्या : 176 उम्र : 68 लिंग : पुरुष	फोटो उपलब्ध
661	RJ/22/172/444305	निर्वाचक का नाम : सुकी पति का नाम: शंकरिया गृह संख्या : 176 उम्र : 67 लिंग : महिला	फोटो उपलब्ध	662	RJ/22/172/444304	निर्वाचक का नाम : मफरी पति का नाम: राणाराम गृह संख्या : 176 उम्र : 66 लिंग : महिला	फोटो उपलब्ध	663	KLC2181741	निर्वाचक का नाम : हकमराम पिता का नाम: शंकराराम गृह संख्या : 176 उम्र : 37 लिंग : पुरुष	फोटो उपलब्ध
664	NAE0628859	निर्वाचक का नाम : देशु देवी पति का नाम: हकमराम गृह संख्या : 176 उम्र : 34 लिंग : महिला	फोटो उपलब्ध	665	NAE0533356	निर्वाचक का नाम : विलाराम पिता का नाम: राणाराम गृह संख्या : 176 उम्र : 32 लिंग : पुरुष	फोटो उपलब्ध	666	NAE0917047	निर्वाचक का नाम : करसन राम पिता का नाम: शंकराराम गृह संख्या : 176 उम्र : 32 लिंग : पुरुष	फोटो उपलब्ध
667	NAE1692136	निर्वाचक का नाम : भगू देवी पति का नाम: वेलाराम गृह संख्या : 176 उम्र : 29 लिंग : महिला	फोटो उपलब्ध	668	NAE1692169	निर्वाचक का नाम : किशनलाल पिता का नाम: राणाराम गृह संख्या : 176 उम्र : 26 लिंग : पुरुष	फोटो उपलब्ध	669	RJ/22/172/444609	निर्वाचक का नाम : पुनमी पति का नाम: मदरूपा गृह संख्या : 177 उम्र : 103 लिंग : महिला	फोटो उपलब्ध
670	RJ/22/172/444059	निर्वाचक का नाम : लच्छाराम पिता का नाम: मदरूपाराम गृह संख्या : 177 उम्र : 75 लिंग : पुरुष	फोटो उपलब्ध	671	RJ/22/172/444610	निर्वाचक का नाम : पवनी पति का नाम: लच्छा गृह संख्या : 177 उम्र : 73 लिंग : महिला	फोटो उपलब्ध	672	RJ/22/172/444612	निर्वाचक का नाम : गणेशा पिता का नाम: मदरूपा गृह संख्या : 177 उम्र : 67 लिंग : पुरुष	फोटो उपलब्ध
673	RJ/22/172/444680	निर्वाचक का नाम : गोमती पति का नाम: गणेशा गृह संख्या : 177 उम्र : 65 लिंग : महिला	फोटो उपलब्ध	674	NAE0917054	निर्वाचक का नाम : जैसाराम पिता का नाम: मनरूपाराम गृह संख्या : 177 उम्र : 46 लिंग : पुरुष	फोटो उपलब्ध	675	NAE0917062	निर्वाचक का नाम : झमका देवी पति का नाम: जैसाराम गृह संख्या : 177 उम्र : 39 लिंग : महिला	फोटो उपलब्ध
676	NAE0434563	निर्वाचक का नाम : दूधाराम पिता का नाम: लच्छाराम गृह संख्या : 177 उम्र : 39 लिंग : पुरुष	फोटो उपलब्ध	677	NAE0868000	निर्वाचक का नाम : मदा देवी पति का नाम: दूधाराम गृह संख्या : 177 उम्र : 36 लिंग : महिला	फोटो उपलब्ध	678	NAE1596923	निर्वाचक का नाम : विक्रम कुमार पिता का नाम: गणेशा राम गृह संख्या : 177 उम्र : 30 लिंग : पुरुष	फोटो उपलब्ध
679	NAE1596816	निर्वाचक का नाम : फुली देवी पति का नाम: विक्रम कुमार गृह संख्या : 177 उम्र : 25 लिंग : महिला	फोटो उपलब्ध	680	NAE2164077	निर्वाचक का नाम : नरेश कुमार पिता का नाम: जैसा राम गृह संख्या : 177 उम्र : 22 लिंग : पुरुष	फोटो उपलब्ध	681	NAE2164531	निर्वाचक का नाम : किसना राम पिता का नाम: गणेशा राम गृह संख्या : 177 उम्र : 20 लिंग : पुरुष	फोटो उपलब्ध
682	RJ/22/172/444217	निर्वाचक का नाम : हबता पिता का नाम: सामती गृह संख्या : 178 उम्र : 77 लिंग : पुरुष	फोटो उपलब्ध	683	RJ/22/172/445062	निर्वाचक का नाम : मथरा पति का नाम: हबता गृह संख्या : 178 उम्र : 75 लिंग : महिला	फोटो उपलब्ध	684	RJ/22/172/444429	निर्वाचक का नाम : राणछोडा पिता का नाम: सामती गृह संख्या : 178 उम्र : 73 लिंग : पुरुष	फोटो उपलब्ध

685	NAE2139756	निर्वाचक का नाम : आदा राम पिता का नाम: राणछोडा गृह संख्या : 178 उम्र : 46 लिंग : पुरुष	फोटो उपलब्ध	686	NAE0288993	निर्वाचक का नाम : सूकी देवी पति का नाम: सूजानाराम गृह संख्या : 178 उम्र : 45 लिंग : महिला	फोटो उपलब्ध	687	KLC1647049	निर्वाचक का नाम : मफि पति का नाम: आदाराम गृह संख्या : 178 उम्र : 41 लिंग : महिला	फोटो उपलब्ध
688	NAE0288555	निर्वाचक का नाम : हरदानाराम पिता का नाम: हबताराम गृह संख्या : 178 उम्र : 40 लिंग : पुरुष	फोटो उपलब्ध	689	NAE0131680	निर्वाचक का नाम : मन्जू देवी पति का नाम: हरदानाराम गृह संख्या : 178 उम्र : 37 लिंग : महिला	फोटो उपलब्ध	690	NAE0288563	निर्वाचक का नाम : गोकाराम पिता का नाम: हबताराम गृह संख्या : 178 उम्र : 35 लिंग : पुरुष	फोटो उपलब्ध
691	NAE0868018	निर्वाचक का नाम : तलसी पति का नाम: गोकाराम गृह संख्या : 178 उम्र : 33 लिंग : महिला	फोटो उपलब्ध	692	NAE2147148	निर्वाचक का नाम : भगवाना राम पिता का नाम: सूजाना राम गृह संख्या : 178 उम्र : 19 लिंग : पुरुष	फोटो उपलब्ध	693	RJ/22/172/445040	निर्वाचक का नाम : मसरा पिता का नाम: सामती गृह संख्या : 179 उम्र : 75 लिंग : पुरुष	फोटो उपलब्ध
694	RJ/22/172/445041	निर्वाचक का नाम : सीता पति का नाम: मसरा गृह संख्या : 179 उम्र : 73 लिंग : महिला	फोटो उपलब्ध	695	RJ/22/172/444618	निर्वाचक का नाम : सांवला पिता का नाम: सामती गृह संख्या : 179 उम्र : 73 लिंग : पुरुष	फोटो उपलब्ध	696	RJ/22/172/444197	निर्वाचक का नाम : धुनी पति का नाम: बाबूडा गृह संख्या : 179 उम्र : 69 लिंग : महिला	फोटो उपलब्ध
697	RJ/22/172/445030	निर्वाचक का नाम : जबराराम पिता का नाम: सामती गृह संख्या : 179 उम्र : 57 लिंग : पुरुष	फोटो उपलब्ध	698	RJ/22/172/445028	निर्वाचक का नाम : जोशीडा पिता का नाम: सामती गृह संख्या : 179 उम्र : 53 लिंग : पुरुष	फोटो उपलब्ध	699	NAE0868034	निर्वाचक का नाम : सविता देवी पति का नाम: सांवलाराम गृह संख्या : 179 उम्र : 53 लिंग : महिला	फोटो उपलब्ध
700	KLC2182566	निर्वाचक का नाम : सन्द्र पति का नाम: जोशीडा गृह संख्या : 179 उम्र : 48 लिंग : महिला	फोटो उपलब्ध	701	NAE0628867	निर्वाचक का नाम : मंगलाराम पिता का नाम: मसराराम गृह संख्या : 179 उम्र : 46 लिंग : पुरुष	फोटो उपलब्ध	702	NAE0628883	निर्वाचक का नाम : अंतरी देवी पति का नाम: मंगलाराम गृह संख्या : 179 उम्र : 42 लिंग : महिला	फोटो उपलब्ध
703	NAE0987560	निर्वाचक का नाम : बलवताराम पिता का नाम: भसराराम गृह संख्या : 179 उम्र : 42 लिंग : पुरुष	फोटो उपलब्ध	704	NAE0132639	निर्वाचक का नाम : पहाडाराम पिता का नाम: सावंलाराम गृह संख्या : 179 उम्र : 38 लिंग : पुरुष	फोटो उपलब्ध	705	NAE0132621	निर्वाचक का नाम : भगवानाराम पिता का नाम: सावंलाराम गृह संख्या : 179 उम्र : 37 लिंग : पुरुष	फोटो उपलब्ध
706	NAE0628875	निर्वाचक का नाम : प्यारी देवी पति का नाम: जबराराम गृह संख्या : 179 उम्र : 36 लिंग : महिला	फोटो उपलब्ध	707	NAE0868026	निर्वाचक का नाम : दरिया देवी पति का नाम: पहाडाराम गृह संख्या : 179 उम्र : 36 लिंग : महिला	फोटो उपलब्ध	708	NAE1085216	निर्वाचक का नाम : ऐली देवी पति का नाम: भगवानाराम गृह संख्या : 179 उम्र : 31 लिंग : महिला	फोटो उपलब्ध
709	NAE1171032	निर्वाचक का नाम : जोगाराम पिता का नाम: बाबु राम गृह संख्या : 179 उम्र : 27 लिंग : पुरुष	फोटो उपलब्ध	710	NAE1423284	निर्वाचक का नाम : माया देवी पति का नाम: जोगाराम गृह संख्या : 179 उम्र : 27 लिंग : महिला	फोटो उपलब्ध	711	NAE1524149	निर्वाचक का नाम : हडमताराम पिता का नाम: मंगलाराम गृह संख्या : 179 उम्र : 26 लिंग : पुरुष	फोटो उपलब्ध
712	NAE2087781	निर्वाचक का नाम : गोवा राम पिता का नाम: जबराराम गृह संख्या : 179 उम्र : 24 लिंग : पुरुष	फोटो उपलब्ध	713	NAE2087799	निर्वाचक का नाम : सूरज देवी पति का नाम: गोवा राम गृह संख्या : 179 उम्र : 24 लिंग : महिला	फोटो उपलब्ध	714	NAE2101632	निर्वाचक का नाम : विका राम पिता का नाम: मंगला राम गृह संख्या : 179 उम्र : 24 लिंग : पुरुष	फोटो उपलब्ध

715	NAE2087807	निर्वाचक का नाम : फोजा राम पिता का नाम: जबराम गृह संख्या : 179 उम्र : 22 लिंग : पुरुष	फोटो उपलब्ध	716	RJ/22/172/444057	निर्वाचक का नाम : पीरा पिता का नाम: हेमा गृह संख्या : 180 उम्र : 85 लिंग : पुरुष	फोटो उपलब्ध	717	RJ/22/172/445031	निर्वाचक का नाम : सोता पिता का नाम: पीरा गृह संख्या : 180 उम्र : 80 लिंग : पुरुष	फोटो उपलब्ध
718	RJ/22/172/444623	निर्वाचक का नाम : ढेली पति का नाम: सोतां गृह संख्या : 180 उम्र : 75 लिंग : महिला	फोटो उपलब्ध	719	RJ/22/172/444006	निर्वाचक का नाम : बाला पिता का नाम: जोधीया गृह संख्या : 180 उम्र : 63 लिंग : पुरुष	फोटो उपलब्ध	720	RJ/22/172/445014	निर्वाचक का नाम : प्यारी पति का नाम: बाला गृह संख्या : 180 उम्र : 60 लिंग : महिला	फोटो उपलब्ध
721	RJ/22/172/444621	निर्वाचक का नाम : दुधा पिता का नाम: जोधीया गृह संख्या : 180 उम्र : 60 लिंग : पुरुष	फोटो उपलब्ध	722	RJ/22/172/444622	निर्वाचक का नाम : पवनी पति का नाम: दुधा गृह संख्या : 180 उम्र : 58 लिंग : महिला	फोटो उपलब्ध	723	KLC2073526	निर्वाचक का नाम : जानूराम पिता का नाम: जोधाराम गृह संख्या : 180 उम्र : 42 लिंग : पुरुष	फोटो उपलब्ध
724	KLC2182574	निर्वाचक का नाम : मंजू पति का नाम: जानूराम गृह संख्या : 180 उम्र : 41 लिंग : महिला	फोटो उपलब्ध	725	NAE0132613	निर्वाचक का नाम : रामाराम पिता का नाम: चौधाराम गृह संख्या : 180 उम्र : 40 लिंग : पुरुष	फोटो उपलब्ध	726	NAE0628891	निर्वाचक का नाम : पंखु देवी पति का नाम: पपूराम गृह संख्या : 180 उम्र : 33 लिंग : महिला	फोटो उपलब्ध
727	NAE0628909	निर्वाचक का नाम : मूंगी देवी पति का नाम: रामाराम गृह संख्या : 180 उम्र : 33 लिंग : महिला	फोटो उपलब्ध	728	NAE1133784	निर्वाचक का नाम : रामचन्द पिता का नाम: वालाराम गृह संख्या : 180 उम्र : 31 लिंग : पुरुष	फोटो उपलब्ध	729	NAE1423292	निर्वाचक का नाम : रमिला देवी पति का नाम: उतमा राम गृह संख्या : 180 उम्र : 31 लिंग : महिला	फोटो उपलब्ध
730	NAE1133776	निर्वाचक का नाम : उतमाराम पिता का नाम: वालाराम गृह संख्या : 180 उम्र : 28 लिंग : पुरुष	फोटो उपलब्ध	731	NAE2240984	निर्वाचक का नाम : एकम पति का नाम: श्रवण कुमार गृह संख्या : 180 उम्र : 28 लिंग : महिला	फोटो उपलब्ध	732	NAE2241057	निर्वाचक का नाम : श्रवण कुमार पिता का नाम: दूधा राम गृह संख्या : 180 उम्र : 27 लिंग : पुरुष	फोटो उपलब्ध
733	NAE2116531	निर्वाचक का नाम : नरेश कुमार पिता का नाम: पप्पू राम गृह संख्या : 180 उम्र : 20 लिंग : पुरुष	फोटो उपलब्ध	734	RJ/22/172/444208	निर्वाचक का नाम : हंस कंवर पति का नाम: वीरदान गृह संख्या : 181 उम्र : 89 लिंग : महिला	फोटो उपलब्ध	735	RJ/22/172/444624	निर्वाचक का नाम : रेवतदान पिता का नाम: वीरदान गृह संख्या : 181 उम्र : 70 लिंग : पुरुष	फोटो उपलब्ध
736	RJ/22/172/444203	निर्वाचक का नाम : छगन कंवर पति का नाम: रेवतदान गृह संख्या : 181 उम्र : 69 लिंग : महिला	फोटो उपलब्ध	737	RJ/22/172/444625	निर्वाचक का नाम : हिंगलाजदान पिता का नाम: वीरदान गृह संख्या : 181 उम्र : 66 लिंग : पुरुष	फोटो उपलब्ध	738	RJ/22/172/444201	निर्वाचक का नाम : रतन कंवर पति का नाम: हिंगलाजदान गृह संख्या : 181 उम्र : 65 लिंग : महिला	फोटो उपलब्ध
739	RJ/22/172/444211	निर्वाचक का नाम : अमृत कंवर पति का नाम: अमरदान गृह संख्या : 181 उम्र : 61 लिंग : महिला	फोटो उपलब्ध	740	RJ/22/172/445019	निर्वाचक का नाम : कैलाश दान पिता का नाम: वीरदान गृह संख्या : 181 उम्र : 53 लिंग : पुरुष	फोटो उपलब्ध	741	KLC2073534	निर्वाचक का नाम : नारायणसिंह पिता का नाम: रेवतदान गृह संख्या : 181 उम्र : 44 लिंग : पुरुष	फोटो उपलब्ध
742	NAE0628925	निर्वाचक का नाम : एवंग कंवर पति का नाम: शुभकरण चारण गृह संख्या : 181 उम्र : 37 लिंग : महिला	फोटो उपलब्ध	743	NAE1049402	निर्वाचक का नाम : चेतन कंवर पति का नाम: कैलाश दान गृह संख्या : 181 उम्र : 37 लिंग : महिला	फोटो उपलब्ध	744	NAE0236216	निर्वाचक का नाम : देवल कंवर पति का नाम: नारायण सिंह गृह संख्या : 181 उम्र : 36 लिंग : महिला	फोटो उपलब्ध

745	NAE0628917	निर्वाचक का नाम : शुभकरण पिता का नाम: अमरदान गृह संख्या : 181 उम्र : 32 लिंग : पुरुष	746	NAE1171057	निर्वाचक का नाम : मुकेश दान पिता का नाम: हिंगलाज दान गृह संख्या : 181 उम्र : 27 लिंग : पुरुष	747	RJ/22/172/444194	निर्वाचक का नाम : जसकरण पिता का नाम: मानदान गृह संख्या : 182 उम्र : 71 लिंग : पुरुष
748	RJ/22/172/444210	निर्वाचक का नाम : छगन कंवर पति का नाम: जसकरण गृह संख्या : 182 उम्र : 69 लिंग : महिला	749	RJ/22/172/445018	निर्वाचक का नाम : कालूदान पिता का नाम: जसकरण गृह संख्या : 182 उम्र : 53 लिंग : पुरुष	750	NAE0288266	निर्वाचक का नाम : अर्जुन दान पिता का नाम: जसकरण गृह संख्या : 182 उम्र : 41 लिंग : पुरुष
751	NAE0987578	निर्वाचक का नाम : गवर कंवर पति का नाम: कालूदान गृह संख्या : 182 उम्र : 41 लिंग : महिला	752	NAE0341933	निर्वाचक का नाम : जड़ाव कंवर पति का नाम: अर्जुन दान गृह संख्या : 182 उम्र : 37 लिंग : महिला	753	NAE0288936	निर्वाचक का नाम : हरीदान पिता का नाम: जसकरण गृह संख्या : 182 उम्र : 37 लिंग : पुरुष
754	NAE1049410	निर्वाचक का नाम : हुलास कंवर पति का नाम: हरी दान गृह संख्या : 182 उम्र : 34 लिंग : महिला	755	RJ/22/172/445020	निर्वाचक का नाम : सोमकरण पिता का नाम: मानदान गृह संख्या : 183 उम्र : 75 लिंग : पुरुष	756	RJ/22/172/445003	निर्वाचक का नाम : सागर कंवर पति का नाम: सोमकरण गृह संख्या : 183 उम्र : 74 लिंग : महिला
757	RJ/22/172/444185	निर्वाचक का नाम : दलपतदान पिता का नाम: सोमकरण गृह संख्या : 183 उम्र : 56 लिंग : पुरुष	758	RJ/22/172/444202	निर्वाचक का नाम : मनु कंवर पति का नाम: दलपतदान गृह संख्या : 183 उम्र : 55 लिंग : महिला	# 759	NAE2262319	निर्वाचक का नाम : फ़तहदान पिता का नाम: सोमकरण गृह संख्या : 183 उम्र : 42 लिंग : पुरुष
760	RJ/22/172/444200	निर्वाचक का नाम : लीला कंवर पति का नाम: फतहदान गृह संख्या : 183 उम्र : 53 लिंग : महिला	761	KLC1480565	निर्वाचक का नाम : भीम दान पिता का नाम: सोम करण गृह संख्या : 183 उम्र : 46 लिंग : पुरुष	762	NAE0341917	निर्वाचक का नाम : संतोष कंवर पति का नाम: भीमदान गृह संख्या : 183 उम्र : 38 लिंग : महिला
763	NAE0783241	निर्वाचक का नाम : सेणीदान पिता का नाम: दलपत दान गृह संख्या : 183 उम्र : 35 लिंग : पुरुष	764	NAE0628933	निर्वाचक का नाम : अनोप कंवर पति का नाम: सेणी दान गृह संख्या : 183 उम्र : 35 लिंग : महिला	765	NAE1847342	निर्वाचक का नाम : नीला कंवर पति का नाम: नरेश दान गृह संख्या : 183 उम्र : 30 लिंग : महिला
766	NAE2135218	निर्वाचक का नाम : अश्विन चारण पिता का नाम: भीम दान गृह संख्या : 183 उम्र : 20 लिंग : पुरुष	767	RJ/22/172/444627	निर्वाचक का नाम : अमरदान पिता का नाम: गणेशदान गृह संख्या : 184 उम्र : 67 लिंग : पुरुष	768	RJ/22/172/444206	निर्वाचक का नाम : तेज कंवर पति का नाम: अमरदान गृह संख्या : 184 उम्र : 66 लिंग : महिला
769	RJ/22/172/444218	निर्वाचक का नाम : भैरूदान पिता का नाम: गणेशदान गृह संख्या : 184 उम्र : 65 लिंग : पुरुष	770	NAE0288258	निर्वाचक का नाम : हेतूदान पिता का नाम: अमरदान गृह संख्या : 184 उम्र : 37 लिंग : पुरुष	771	NAE0868042	निर्वाचक का नाम : अनिता कंवर पति का नाम: हेतूदान गृह संख्या : 184 उम्र : 33 लिंग : महिला
772	NAE1597293	निर्वाचक का नाम : भीम दान पिता का नाम: भैरू दान गृह संख्या : 184 उम्र : 29 लिंग : पुरुष	773	RJ/22/172/444333	निर्वाचक का नाम : बालूदान पिता का नाम: शंकरदान गृह संख्या : 185 उम्र : 67 लिंग : पुरुष	774	RJ/22/172/444207	निर्वाचक का नाम : आनन्द कंवर पति का नाम: बालूदान गृह संख्या : 185 उम्र : 65 लिंग : महिला

775	KLC2073542	निर्वाचक का नाम : जगमालसिंह पिता का नाम: बालूदान गृह संख्या : 185 उम्र : 42 लिंग : पुरुष	776	NAE0032797	निर्वाचक का नाम : चन्द्रकंवर पति का नाम: जगमालसिंह गृह संख्या : 185 उम्र : 38 लिंग : महिला	777	NAE0342071	निर्वाचक का नाम : हरीसिंह पिता का नाम: बालूदान गृह संख्या : 185 उम्र : 36 लिंग : पुरुष
778	NAE0628958	निर्वाचक का नाम : नेनू कंवर पति का नाम: हरि सिंह गृह संख्या : 185 उम्र : 36 लिंग : महिला	779	NAE0628941	निर्वाचक का नाम : सुरेन्द्र प्रताप सिंह पिता का नाम: बालू दान गृह संख्या : 185 उम्र : 35 लिंग : पुरुष	780	NAE1748839	निर्वाचक का नाम : स्वरूप कंवर पति का नाम: सुरेन्द्र प्रताप सिंह गृह संख्या : 185 उम्र : 29 लिंग : महिला
781	NAE0987586	निर्वाचक का नाम : पताराम पिता का नाम: चेलाराम गृह संख्या : 186 उम्र : 87 लिंग : पुरुष	782	RJ/22/172/445026	निर्वाचक का नाम : काला पिता का नाम: पीरा गृह संख्या : 186 उम्र : 83 लिंग : पुरुष	783	RJ/22/172/444629	निर्वाचक का नाम : राधा पति का नाम: काला गृह संख्या : 186 उम्र : 80 लिंग : महिला
784	RJ/22/172/444362	निर्वाचक का नाम : कस्तूरा पिता का नाम: पत्ता गृह संख्या : 186 उम्र : 74 लिंग : पुरुष	785	RJ/22/172/444681	निर्वाचक का नाम : बनाराम पिता का नाम: पताराम गृह संख्या : 186 उम्र : 57 लिंग : पुरुष	786	RJ/22/172/444430	निर्वाचक का नाम : मंगला पिता का नाम: पुनमा गृह संख्या : 186 उम्र : 55 लिंग : पुरुष
787	KLC1647056	निर्वाचक का नाम : अन्तरी पति का नाम: वना राम गृह संख्या : 186 उम्र : 47 लिंग : महिला	788	NAE0628974	निर्वाचक का नाम : कमला पति का नाम: मंगलाराम गृह संख्या : 186 उम्र : 46 लिंग : महिला	789	NAE0628966	निर्वाचक का नाम : अजाराम पिता का नाम: कालाराम गृह संख्या : 186 उम्र : 45 लिंग : पुरुष
790	KLC1647064	निर्वाचक का नाम : भमरी पति का नाम: रेखा गृह संख्या : 186 उम्र : 45 लिंग : महिला	791	KLC2073559	निर्वाचक का नाम : सकी पति का नाम: अजा गृह संख्या : 186 उम्र : 44 लिंग : महिला	792	NAE0628990	निर्वाचक का नाम : ओबाराम पिता का नाम: पुनमाराम गृह संख्या : 186 उम्र : 40 लिंग : पुरुष
793	NAE0629014	निर्वाचक का नाम : रेखा राम पिता का नाम: कालाराम गृह संख्या : 186 उम्र : 39 लिंग : पुरुष	794	NAE0629022	निर्वाचक का नाम : कमला देवी पति का नाम: रेखाराम गृह संख्या : 186 उम्र : 38 लिंग : महिला	795	NAE0405795	निर्वाचक का नाम : बधाराम पिता का नाम: कस्तूराराम गृह संख्या : 186 उम्र : 35 लिंग : पुरुष
796	NAE0868059	निर्वाचक का नाम : उषा देवी पति का नाम: बधाराम गृह संख्या : 186 उम्र : 34 लिंग : महिला	797	NAE0629006	निर्वाचक का नाम : चतराराम पिता का नाम: कस्तूराराम गृह संख्या : 186 उम्र : 33 लिंग : पुरुष	798	NAE0628982	निर्वाचक का नाम : ममता देवी पति का नाम: ओबाराम गृह संख्या : 186 उम्र : 33 लिंग : महिला
799	RJ/22/172/444191	निर्वाचक का नाम : तारा पिता का नाम: पीरा गृह संख्या : 187 उम्र : 77 लिंग : पुरुष	800	RJ/22/172/444632	निर्वाचक का नाम : मददू पति का नाम: तारा गृह संख्या : 187 उम्र : 75 लिंग : महिला	801	RJ/22/172/444468	निर्वाचक का नाम : सीना पिता का नाम: पीरा गृह संख्या : 187 उम्र : 75 लिंग : पुरुष
802	NAE2016335	निर्वाचक का नाम : मकना राम पिता का नाम: पीरा राम गृह संख्या : 187 उम्र : 62 लिंग : पुरुष	803	RJ/22/172/444633	निर्वाचक का नाम : सीता पति का नाम: सीना गृह संख्या : 187 उम्र : 61 लिंग : महिला	804	NAE0288514	निर्वाचक का नाम : रेवाराम पिता का नाम: ताराराम गृह संख्या : 187 उम्र : 47 लिंग : पुरुष

805	NAE0235861	निर्वाचक का नाम : कालूराम पिता का नाम: ताराराम गृह संख्या : 187 उम्र : 45 लिंग : पुरुष	फोटो उपलब्ध	806	NAE0288290	निर्वाचक का नाम : प्रहलादाराम पिता का नाम: ताराराम गृह संख्या : 187 उम्र : 38 लिंग : पुरुष	फोटो उपलब्ध	807	NAE0288282	निर्वाचक का नाम : पांचू पति का नाम: कालूराम गृह संख्या : 187 उम्र : 38 लिंग : महिला	फोटो उपलब्ध
808	NAE0235853	निर्वाचक का नाम : जेसाराम पिता का नाम: ताराराम गृह संख्या : 187 उम्र : 38 लिंग : पुरुष	फोटो उपलब्ध	809	NAE0288522	निर्वाचक का नाम : आसूराम पिता का नाम: ताराराम गृह संख्या : 187 उम्र : 36 लिंग : पुरुष	फोटो उपलब्ध	810	NAE0868067	निर्वाचक का नाम : प्रियंका देवी पति का नाम: जैसाराम गृह संख्या : 187 उम्र : 33 लिंग : महिला	फोटो उपलब्ध
811	NAE0917070	निर्वाचक का नाम : सौरभ देवी पति का नाम: प्रहलादाराम गृह संख्या : 187 उम्र : 33 लिंग : महिला	फोटो उपलब्ध	812	NAE0987602	निर्वाचक का नाम : भमरी पति का नाम: गोपाराम गृह संख्या : 187 उम्र : 32 लिंग : महिला	फोटो उपलब्ध	813	NAE0987594	निर्वाचक का नाम : गोपाराम पिता का नाम: सीनाराम गृह संख्या : 187 उम्र : 30 लिंग : पुरुष	फोटो उपलब्ध
814	NAE1423276	निर्वाचक का नाम : सौरभ देवी पति का नाम: आसुराम गृह संख्या : 187 उम्र : 29 लिंग : महिला	फोटो उपलब्ध	815	NAE2000628	निर्वाचक का नाम : ममता देवी पति का नाम: गौतम सुधार गृह संख्या : 187 उम्र : 24 लिंग : महिला	फोटो उपलब्ध	816	NAE0629030	निर्वाचक का नाम : कृष्ण राम पिता का नाम: मोडाराम गृह संख्या : 188 उम्र : 41 लिंग : पुरुष	फोटो उपलब्ध
817	NAE1423318	निर्वाचक का नाम : दरिया देवी पति का नाम: करसन राम गृह संख्या : 189 उम्र : 40 लिंग : महिला	फोटो उपलब्ध	818	NAE0629048	निर्वाचक का नाम : रूपाराम पिता का नाम: दरगाराम गृह संख्या : 189 उम्र : 39 लिंग : पुरुष	फोटो उपलब्ध	819	NAE0629055	निर्वाचक का नाम : रेखा देवी पति का नाम: देवाराम गृह संख्या : 189 उम्र : 35 लिंग : महिला	फोटो उपलब्ध
820	NAE0629097	निर्वाचक का नाम : भमरी पति का नाम: सोहन लाल गृह संख्या : 190 उम्र : 42 लिंग : महिला	फोटो उपलब्ध	821	NAE0629089	निर्वाचक का नाम : नाजू देवी पति का नाम: बाबुला गृह संख्या : 190 उम्र : 40 लिंग : महिला	फोटो उपलब्ध	822	NAE1242486	निर्वाचक का नाम : शैतान सिद्ध पिता का नाम: अमर राम गृह संख्या : 190 उम्र : 31 लिंग : पुरुष	फोटो उपलब्ध
823	NAE1242460	निर्वाचक का नाम : महिपाल दान पिता का नाम: हिंगलाज गृह संख्या : 190 उम्र : 29 लिंग : पुरुष	फोटो उपलब्ध	824	NAE1242478	निर्वाचक का नाम : नरेश दान पिता का नाम: फतेह दान गृह संख्या : 190 उम्र : 29 लिंग : पुरुष	फोटो उपलब्ध	825	NAE1835123	निर्वाचक का नाम : रुडा राम पिता का नाम: जूठा राम गृह संख्या : 193 उम्र : 26 लिंग : पुरुष	फोटो उपलब्ध

826	NAE1424779	निर्वाचक का नाम : छैणीदान चारण पिता का नाम: बालुदान चारण गृह संख्या : 153 उम्र : 45 लिंग : पुरुष	फोटो उपलब्ध	827	NAE1424761	निर्वाचक का नाम : मदन दान पिता का नाम: गजे दान गृह संख्या : 156 उम्र : 43 लिंग : पुरुष	फोटो उपलब्ध	828	NAE1689843	निर्वाचक का नाम : लक्ष्मी बानू पति का नाम: रुश्तम खान गृह संख्या : 167 उम्र : 26 लिंग : महिला	फोटो उपलब्ध
829	RJ/22/172/444042	निर्वाचक का नाम : सोपा पिता का नाम: दीपा गृह संख्या : 188 उम्र : 71 लिंग : पुरुष	फोटो उपलब्ध	830	NAE2117588	निर्वाचक का नाम : गेमा राम पिता का नाम: मोडाराम गृह संख्या : 188 उम्र : 55 लिंग : पुरुष	फोटो उपलब्ध	831	NAE0288274	निर्वाचक का नाम : केली देवी पति का नाम: वसनाराम गृह संख्या : 188 उम्र : 38 लिंग : महिला	फोटो उपलब्ध
832	NAE0735381	निर्वाचक का नाम : तोलाराम पिता का नाम: मोडाराम गृह संख्या : 188 उम्र : 32 लिंग : पुरुष	फोटो उपलब्ध	833	NAE1424738	निर्वाचक का नाम : बादली देवी पति का नाम: करसन राम गृह संख्या : 188 उम्र : 30 लिंग : महिला	फोटो उपलब्ध	834	NAE2157071	निर्वाचक का नाम : कमला कुमारी पिता का नाम: वसना राम गृह संख्या : 188 उम्र : 19 लिंग : महिला	फोटो उपलब्ध
835	RJ/22/172/444464	निर्वाचक का नाम : दरगा पिता का नाम: हेमा गृह संख्या : 189 उम्र : 91 लिंग : पुरुष	फोटो उपलब्ध	836	RJ/22/172/444108	निर्वाचक का नाम : जमना पति का नाम: दरगा गृह संख्या : 189 उम्र : 87 लिंग : महिला	फोटो उपलब्ध	837	RJ/22/172/445004	निर्वाचक का नाम : मीरादेवी पति का नाम: दरगा गृह संख्या : 189 उम्र : 85 लिंग : महिला	फोटो उपलब्ध
838	RJ/22/172/444467	निर्वाचक का नाम : जेठा पिता का नाम: दरगा गृह संख्या : 189 उम्र : 56 लिंग : पुरुष	फोटो उपलब्ध	839	KLC1798347	निर्वाचक का नाम : करसनराम पिता का नाम: दरगा गृह संख्या : 189 उम्र : 50 लिंग : पुरुष	फोटो उपलब्ध	840	NAE0236117	निर्वाचक का नाम : पंकु पति का नाम: जेठाराम गृह संख्या : 189 उम्र : 44 लिंग : महिला	फोटो उपलब्ध
841	NAE0032516	निर्वाचक का नाम : झीणी पति का नाम: रूपाराम गृह संख्या : 189 उम्र : 43 लिंग : महिला	फोटो उपलब्ध	842	NAE0533349	निर्वाचक का नाम : देवाराम पिता का नाम: दरगाराम गृह संख्या : 189 उम्र : 39 लिंग : पुरुष	फोटो उपलब्ध	843	NAE2143121	निर्वाचक का नाम : प्रवीण कुमार पिता का नाम: रुपा राम गृह संख्या : 189 उम्र : 20 लिंग : पुरुष	फोटो उपलब्ध
844	RJ/22/172/444106	निर्वाचक का नाम : चम्पा देवी पति का नाम: माधा गृह संख्या : 190 उम्र : 93 लिंग : महिला	फोटो उपलब्ध	845	RJ/22/172/444058	निर्वाचक का नाम : बाबूलाल पिता का नाम: माधा गृह संख्या : 190 उम्र : 63 लिंग : पुरुष	फोटो उपलब्ध	846	NAE1242494	निर्वाचक का नाम : वचना राम पिता का नाम: माधाराम गृह संख्या : 190 उम्र : 60 लिंग : पुरुष	फोटो उपलब्ध
847	NAE1242502	निर्वाचक का नाम : रमकू देवी पति का नाम: वचना राम गृह संख्या : 190 उम्र : 58 लिंग : महिला	फोटो उपलब्ध	848	NAE1917988	निर्वाचक का नाम : सोहन लाल पिता का नाम: माधा राम गृह संख्या : 190 उम्र : 45 लिंग : पुरुष	फोटो उपलब्ध	849	NAE0434571	निर्वाचक का नाम : जानूराम पिता का नाम: माधाराम गृह संख्या : 190 उम्र : 40 लिंग : पुरुष	फोटो उपलब्ध
850	NAE1423334	निर्वाचक का नाम : जोगाराम सुथार पिता का नाम: वचना राम गृह संख्या : 190 उम्र : 33 लिंग : पुरुष	फोटो उपलब्ध	851	NAE1423326	निर्वाचक का नाम : पिंटा देवी पति का नाम: जोगाराम गृह संख्या : 190 उम्र : 31 लिंग : महिला	फोटो उपलब्ध	852	NAE1423342	निर्वाचक का नाम : दिनेश कुमार पिता का नाम: वचना राम गृह संख्या : 190 उम्र : 31 लिंग : पुरुष	फोटो उपलब्ध
853	NAE1689504	निर्वाचक का नाम : हरचन्द राम पिता का नाम: बाबू लाल गृह संख्या : 190 उम्र : 26 लिंग : पुरुष	फोटो उपलब्ध	854	NAE1689678	निर्वाचक का नाम : जितेंद्र कुमार पिता का नाम: वचना राम गृह संख्या : 190 उम्र : 25 लिंग : पुरुष	फोटो उपलब्ध	855	NAE1789270	निर्वाचक का नाम : भागू देवी पति का नाम: हरचंद राम गृह संख्या : 190 उम्र : 24 लिंग : महिला	फोटो उपलब्ध

856	NAE1689645	निर्वाचक का नाम : नरपत कुमार पिता का नाम: वचना राम गृह संख्या : 190 उम्र : 23 लिंग : पुरुष	फोटो उपलब्ध	857	NAE2246510	निर्वाचक का नाम : काजा राम पिता का नाम: सोहन लाल गृह संख्या : 190 उम्र : 19 लिंग : पुरुष	फोटो उपलब्ध	858	RJ/22/172/444123	निर्वाचक का नाम : पापू पिता का नाम: हट्टा गृह संख्या : 191 उम्र : 69 लिंग : महिला	फोटो उपलब्ध
859	RJ/22/172/444139	निर्वाचक का नाम : चमना पिता का नाम: खेता गृह संख्या : 191 उम्र : 67 लिंग : पुरुष	फोटो उपलब्ध	860	RJ/22/172/444125	निर्वाचक का नाम : नथु पिता का नाम: चमना गृह संख्या : 191 उम्र : 65 लिंग : महिला	फोटो उपलब्ध	861	RJ/22/172/444355	निर्वाचक का नाम : केवदा पिता का नाम: खेता गृह संख्या : 191 उम्र : 63 लिंग : पुरुष	फोटो उपलब्ध
862	NAE0868075	निर्वाचक का नाम : भूरी देवी पिता का नाम: केवदाराम गृह संख्या : 191 उम्र : 36 लिंग : महिला	फोटो उपलब्ध	863	NAE1568385	निर्वाचक का नाम : वचना राम पिता का नाम: चमना राम गृह संख्या : 191 उम्र : 36 लिंग : पुरुष	फोटो उपलब्ध	864	NAE0868083	निर्वाचक का नाम : सीता देवी पिता का नाम: भावाराम गृह संख्या : 191 उम्र : 33 लिंग : महिला	फोटो उपलब्ध
865	NAE1170992	निर्वाचक का नाम : भावा राम पिता का नाम: हट्टा राम गृह संख्या : 191 उम्र : 32 लिंग : पुरुष	फोटो उपलब्ध	866	NAE1171040	निर्वाचक का नाम : चम्पा देवी पिता का नाम: बचना राम गृह संख्या : 191 उम्र : 31 लिंग : महिला	फोटो उपलब्ध	867	NAE2239721	निर्वाचक का नाम : गौतम कुमार पिता का नाम: हटा राम गृह संख्या : 191 उम्र : 19 लिंग : पुरुष	फोटो उपलब्ध
868	RJ/22/172/444061	निर्वाचक का नाम : सणगी पिता का नाम: सादा गृह संख्या : 192 उम्र : 70 लिंग : महिला	फोटो उपलब्ध	869	NAE1955681	निर्वाचक का नाम : सोपा पिता का नाम: प्रेमा गृह संख्या : 192 उम्र : 61 लिंग : पुरुष	फोटो उपलब्ध	870	NAE1955616	निर्वाचक का नाम : पारू पिता का नाम: सोपा गृह संख्या : 192 उम्र : 59 लिंग : महिला	फोटो उपलब्ध
871	NAE0987610	निर्वाचक का नाम : सवाराम पिता का नाम: सादाराम गृह संख्या : 192 उम्र : 34 लिंग : पुरुष	फोटो उपलब्ध	872	NAE1171016	निर्वाचक का नाम : सोपू देवी पिता का नाम: सवारन गृह संख्या : 192 उम्र : 32 लिंग : महिला	फोटो उपलब्ध	873	NAE0987628	निर्वाचक का नाम : हाजाराम पिता का नाम: सादा गृह संख्या : 192 उम्र : 31 लिंग : पुरुष	फोटो उपलब्ध
874	NAE0987636	निर्वाचक का नाम : नरसीराम पिता का नाम: सादाराम गृह संख्या : 192 उम्र : 31 लिंग : पुरुष	फोटो उपलब्ध	875	NAE1423300	निर्वाचक का नाम : गीता देवी पिता का नाम: नरसीराम गृह संख्या : 192 उम्र : 27 लिंग : महिला	फोटो उपलब्ध	876	NAE2095883	निर्वाचक का नाम : महादेवा राम पिता का नाम: सोपा राम गृह संख्या : 192 उम्र : 26 लिंग : पुरुष	फोटो उपलब्ध
877	NAE2095933	निर्वाचक का नाम : सिनी देवी पिता का नाम: महादेवा राम गृह संख्या : 192 उम्र : 24 लिंग : महिला	फोटो उपलब्ध	878	NAE2095909	निर्वाचक का नाम : पारस देवी पिता का नाम: भीमा राम गृह संख्या : 192 उम्र : 23 लिंग : महिला	फोटो उपलब्ध	879	NAE2239762	निर्वाचक का नाम : लक्ष्मी कुमारी पिता का नाम: सादा राम गृह संख्या : 192 उम्र : 19 लिंग : महिला	फोटो उपलब्ध
880	RJ/22/172/444189	निर्वाचक का नाम : चमना पिता का नाम: हीरा गृह संख्या : 193 उम्र : 77 लिंग : पुरुष	फोटो उपलब्ध	881	RJ/22/172/444199	निर्वाचक का नाम : केतू पिता का नाम: चमना गृह संख्या : 193 उम्र : 75 लिंग : महिला	फोटो उपलब्ध	882	RJ/22/172/444192	निर्वाचक का नाम : पीरा पिता का नाम: हीरा गृह संख्या : 193 उम्र : 75 लिंग : पुरुष	फोटो उपलब्ध
883	RJ/22/172/444196	निर्वाचक का नाम : पारू पिता का नाम: पीरा गृह संख्या : 193 उम्र : 73 लिंग : महिला	फोटो उपलब्ध	884	RJ/22/172/444288	निर्वाचक का नाम : जूठा पिता का नाम: हीरा गृह संख्या : 193 उम्र : 67 लिंग : पुरुष	फोटो उपलब्ध	885	RJ/22/172/444195	निर्वाचक का नाम : वादली पिता का नाम: जूठा गृह संख्या : 193 उम्र : 65 लिंग : महिला	फोटो उपलब्ध

886	RJ/22/172/444289	निर्वाचक का नाम : नरिगां पिता का नाम: हीरा गृह संख्या : 193 उम्र : 60 लिंग : पुरुष	फोटो उपलब्ध	887	RJ/22/172/444638	निर्वाचक का नाम : ढफीदेवी पति का नाम: नरिगां गृह संख्या : 193 उम्र : 54 लिंग : महिला	फोटो उपलब्ध	888	NAE0236067	निर्वाचक का नाम : मन्जू देवी पति का नाम: धन्नाराम गृह संख्या : 193 उम्र : 37 लिंग : महिला	फोटो उपलब्ध
889	NAE0032318	निर्वाचक का नाम : धनाराम पिता का नाम: चमनाराम गृह संख्या : 193 उम्र : 36 लिंग : पुरुष	फोटो उपलब्ध	890	NAE1085224	निर्वाचक का नाम : वसनाराम पिता का नाम: चमनाराम गृह संख्या : 193 उम्र : 30 लिंग : पुरुष	फोटो उपलब्ध	891	NAE1085232	निर्वाचक का नाम : रमेश कुमार पिता का नाम: नरिगाराम गृह संख्या : 193 उम्र : 29 लिंग : पुरुष	फोटो उपलब्ध
892	NAE1133818	निर्वाचक का नाम : बलवता राम पिता का नाम: जुठाजी गृह संख्या : 193 उम्र : 29 लिंग : पुरुष	फोटो उपलब्ध	893	NAE1689710	निर्वाचक का नाम : सीता देवी पति का नाम: रमेश कुमार गृह संख्या : 193 उम्र : 28 लिंग : महिला	फोटो उपलब्ध	894	NAE1154285	निर्वाचक का नाम : रमेश कुमार चौधरी पिता का नाम: पीराराम गृह संख्या : 193 उम्र : 28 लिंग : पुरुष	फोटो उपलब्ध
895	NAE1424753	निर्वाचक का नाम : जामता राम पिता का नाम: पीराराम गृह संख्या : 193 उम्र : 27 लिंग : पुरुष	फोटो उपलब्ध	896	NAE1524156	निर्वाचक का नाम : सुरेश कुमार पिता का नाम: नरिगा राम गृह संख्या : 193 उम्र : 25 लिंग : पुरुष	फोटो उपलब्ध	897	NAE1835107	निर्वाचक का नाम : बिजला राम पिता का नाम: जुठा राम गृह संख्या : 193 उम्र : 25 लिंग : पुरुष	फोटो उपलब्ध
898	NAE1940378	निर्वाचक का नाम : ममता कुमारी पति का नाम: जामता राम गृह संख्या : 193 उम्र : 24 लिंग : महिला	फोटो उपलब्ध	899	NAE1689819	निर्वाचक का नाम : तलका राम पिता का नाम: नरिगा राम गृह संख्या : 193 उम्र : 23 लिंग : पुरुष	फोटो उपलब्ध	900	NAE2163244	निर्वाचक का नाम : ललिता देवी पति का नाम: बलवता राम गृह संख्या : 193 उम्र : 21 लिंग : महिला	फोटो उपलब्ध
901	RJ/22/172/444182	निर्वाचक का नाम : हरसन पिता का नाम: खंगारा गृह संख्या : 194 उम्र : 65 लिंग : पुरुष	फोटो उपलब्ध	902	RJ/22/172/444198	निर्वाचक का नाम : मैती पति का नाम: हरसन गृह संख्या : 194 उम्र : 63 लिंग : महिला	फोटो उपलब्ध	903	NAE0629105	निर्वाचक का नाम : डायाराम पिता का नाम: हरचनराम गृह संख्या : 194 उम्र : 41 लिंग : पुरुष	फोटो उपलब्ध
904	NAE1424746	निर्वाचक का नाम : मला राम पिता का नाम: हरचन्द राम गृह संख्या : 194 उम्र : 36 लिंग : पुरुष	फोटो उपलब्ध	905	NAE0629071	निर्वाचक का नाम : मोरा पति का नाम: डायाराम गृह संख्या : 194 उम्र : 35 लिंग : महिला	फोटो उपलब्ध	906	NAE0987644	निर्वाचक का नाम : नरसाराम पिता का नाम: हरचंदराम गृह संख्या : 194 उम्र : 31 लिंग : पुरुष	फोटो उपलब्ध
907	RJ/22/172/444080	निर्वाचक का नाम : रणछोडा पिता का नाम: खंगारा गृह संख्या : 195 उम्र : 75 लिंग : पुरुष	फोटो उपलब्ध	908	RJ/22/172/444641	निर्वाचक का नाम : सोधी पति का नाम: गणेशा गृह संख्या : 195 उम्र : 61 लिंग : महिला	फोटो उपलब्ध	909	RJ/22/172/444640	निर्वाचक का नाम : गणेशा पिता का नाम: रणछोडा गृह संख्या : 195 उम्र : 53 लिंग : पुरुष	फोटो उपलब्ध
910	NAE1085240	निर्वाचक का नाम : ढेली देवी पति का नाम: ओबाराम गृह संख्या : 195 उम्र : 49 लिंग : महिला	फोटो उपलब्ध	911	NAE0987677	निर्वाचक का नाम : गंगा देवी पति का नाम: बेचराराम गृह संख्या : 195 उम्र : 35 लिंग : महिला	फोटो उपलब्ध	912	NAE1242528	निर्वाचक का नाम : वाला राम पिता का नाम: चमन राम गृह संख्या : 195 उम्र : 34 लिंग : पुरुष	फोटो उपलब्ध
913	NAE1242536	निर्वाचक का नाम : मुंगी देवी पति का नाम: माला राम गृह संख्या : 195 उम्र : 33 लिंग : महिला	फोटो उपलब्ध	914	NAE0987669	निर्वाचक का नाम : बेचराराम पिता का नाम: रणछोडा राम गृह संख्या : 195 उम्र : 32 लिंग : पुरुष	फोटो उपलब्ध	915	NAE0987651	निर्वाचक का नाम : दलाराम पिता का नाम: गणेशाराम गृह संख्या : 195 उम्र : 30 लिंग : पुरुष	फोटो उपलब्ध

विधान सभा क्षेत्र की संख्या व नाम : 143-भीनमाल
अनुभाग की संख्या व नाम : 7-गोचरिया,मिण्डावास

916

NAE1242510

निर्वाचक का नाम : छगन देवी
पति का नाम: वाला राम
गृह संख्या : 195
उम्र : 30 लिंग : महिला

फोटो उपलब्ध

917

NAE1242544

निर्वाचक का नाम : भीमा राम
पिता का नाम: चम्पा राम
गृह संख्या : 195
उम्र : 29 लिंग : पुरुष

फोटो उपलब्ध

918	6	NAE2272201	निर्वाचक का नाम : रामसिंह चारण पिता का नाम: भेरू दान गृह संख्या : 184 उम्र : 23 लिंग : पुरुष	फोटो उपलब्ध	919	6	NAE2273068	निर्वाचक का नाम : किरण कंवर पति का नाम: भीम दान गृह संख्या : 184 उम्र : 27 लिंग : महिला	फोटो उपलब्ध	920	7	NAE2273209	निर्वाचक का नाम : आकाश कुमार पिता का नाम: देवा राम गृह संख्या : 189 उम्र : 18 लिंग : पुरुष	फोटो उपलब्ध
921	7	NAE2273258	निर्वाचक का नाम : भावेश कुमार पिता का नाम: जेठा राम गृह संख्या : 189 उम्र : 18 लिंग : पुरुष	फोटो उपलब्ध	922	4	NAE2274108	निर्वाचक का नाम : नेतु कुमारी पति का नाम: सुरेश कुमार गृह संख्या : 157 उम्र : 20 लिंग : महिला	फोटो उपलब्ध	923	4	NAE2273977	निर्वाचक का नाम : भामरी देवी पति का नाम: उदा राम गृह संख्या : 158 उम्र : 21 लिंग : महिला	फोटो उपलब्ध
924	4	NAE2273993	निर्वाचक का नाम : दिनेश कुमार पिता का नाम: रामा राम गृह संख्या : 159 उम्र : 20 लिंग : पुरुष	फोटो उपलब्ध	925	4	NAE2278562	निर्वाचक का नाम : नीतू देवी पिता का नाम: उत्तमा राम गृह संख्या : 166 उम्र : 26 लिंग : महिला	फोटो उपलब्ध	926	4	NAE2278703	निर्वाचक का नाम : गोतम कुमार पिता का नाम: दूधा राम गृह संख्या : 166 उम्र : 19 लिंग : पुरुष	फोटो उपलब्ध
927	1	NAE2278794	निर्वाचक का नाम : इन्द्रा देवी पति का नाम: घेवाराम गृह संख्या : 90 उम्र : 28 लिंग : महिला	फोटो उपलब्ध	928	2	NAE2278950	निर्वाचक का नाम : प्रमिला कंवर पति का नाम: दलपत दान गृह संख्या : 94 उम्र : 32 लिंग : महिला	फोटो उपलब्ध	929	4	NAE2280188	निर्वाचक का नाम : ज्योत्सना पिता का नाम: कैलाश दान गृह संख्या : 155 उम्र : 21 लिंग : महिला	फोटो उपलब्ध
930	4	NAE2280196	निर्वाचक का नाम : जनक कंवर पिता का नाम: लालू दान चारण गृह संख्या : 155 उम्र : 23 लिंग : महिला	फोटो उपलब्ध	931	4	NAE2280253	निर्वाचक का नाम : मुकेश कुमार पिता का नाम: वेला राम गृह संख्या : 166 उम्र : 19 लिंग : पुरुष	फोटो उपलब्ध	932	4	NAE2280931	निर्वाचक का नाम : अशोक दान पिता का नाम: कैलाश दान गृह संख्या : 155 उम्र : 21 लिंग : पुरुष	फोटो उपलब्ध
933	7	NAE2287381	निर्वाचक का नाम : निमा कुमारी पिता का नाम: करसन राम गृह संख्या : 189 उम्र : 19 लिंग : पुरुष	फोटो उपलब्ध	934	7	NAE2287480	निर्वाचक का नाम : नीतु कुमारी पिता का नाम: करसन राम गृह संख्या : 189 उम्र : 21 लिंग : महिला	फोटो उपलब्ध	935	7	NAE2295707	निर्वाचक का नाम : ममता कुमारी पिता का नाम: केवदा राम गृह संख्या : 191 उम्र : 19 लिंग : महिला	फोटो उपलब्ध
936	4	NAE2295970	निर्वाचक का नाम : कोमल कंवर पिता का नाम: मदन दान गृह संख्या : 156 उम्र : 20 लिंग : महिला	फोटो उपलब्ध	937	3	NAE2296671	निर्वाचक का नाम : भीखी देवी पति का नाम: मोडा राम गृह संख्या : 139 उम्र : 54 लिंग : महिला	फोटो उपलब्ध	938	3	NAE2299774	निर्वाचक का नाम : उर्मिला देवी पति का नाम: विक्रम कुमार गृह संख्या : 136 उम्र : 29 लिंग : महिला	फोटो उपलब्ध

निर्वाचकों का विवरण :							
A) मतदाताओं की संख्या :							
		नामावली का प्रकार	निर्वाचक नामावली की पहचान :	मतदाताओं की संख्या :			
				पुरुष	महिला	तृतीय लिंग	कुल
I	मूल	मूल नामावली	समस्त पूरकों को समेकित करते हुए विशेष गहन पुनरीक्षण 2026 की मूल नामावली	492	425	0	917
II	घटक I - परिवर्धन सूची	पूरक 1	विशेष गहन पुनरीक्षण - 2026	8	13	0	21
III	घटक II - विलोपन सूची	पूरक 1	विशेष गहन पुनरीक्षण - 2026	0	0	0	0
IV	लिंग में संशोधन के कारण अंतर			0	0	0	0
पुनरीक्षण के बाद इस नामावली में शुद्ध निर्वाचक (I+II-III+IV)				500	438	0	938
B) संशोधनों की संख्या :							
नामावली का प्रकार		निर्वाचक नामावली की पहचान :		संशोधनों की संख्या :			
पूरक 1		विशेष गहन पुनरीक्षण - 2026		1			

निर्वाचक रजिस्ट्रीकरण अधिकारी द्वारा जारी

E2-मृत्यु , S2-स्थानांतरित, R2-दोहरी प्रविष्टि, M2-लापता , Q2-अहर्ता नहीं