

निर्वाचक नामावली 2026 S20 राजस्थान

विधान सभा क्षेत्र की संख्या , नाम व आरक्षण स्थिति : 143 - भीनमाल (सामान्य)		भाग संख्या : : 93															
संसदीय निर्वाचन क्षेत्र की संख्या, नाम व आरक्षण स्थिति, जिसमें विधान सभा निर्वाचन क्षेत्र स्थित है : 18 - जालोर (सामान्य)																	
1. पुनरीक्षण का विवरण																	
पुनरीक्षण का वर्ष :	2026	निर्वाचक नामावली की पहचान : समस्त पूरकों को समेकित करते हुए विशेष गहन पुनरीक्षण 2026 की मूल नामावली															
अर्हता तिथि :	01-01-2026																
पुनरीक्षण का स्वरूप :	विशेष गहन पुनरीक्षण - 2026																
प्रकाशन की तिथि :	21-02-2026																
2. भाग व मतदान क्षेत्र का विवरण :																	
भाग में आने वाले अनुभागों की संख्या और नाम :																	
1-विडा साइड के बेरे,कावतरा 2-डागली के बेरे,कावतरा 3-दासपा सड़क के बेरे,कावतरा 4-हकजी की ढाणी,कावतरा 5-अरणु साइड के बेरे,कावतरा	<table style="width: 100%; border-collapse: collapse;"> <tr> <td style="width: 60%;">मुख्य शहर / मुख्य ग्राम</td> <td style="width: 40%;">: कावतरा</td> </tr> <tr> <td>वार्ड</td> <td>:</td> </tr> <tr> <td>पोस्ट ऑफिस</td> <td>: KAWATRA BO</td> </tr> <tr> <td>पुलिस थाना</td> <td>: भीनमाल</td> </tr> <tr> <td>तहसील</td> <td>: भीनमाल</td> </tr> <tr> <td>जिला</td> <td>: जालौर</td> </tr> <tr> <td>पिन कोड</td> <td>: 343030</td> </tr> </table>			मुख्य शहर / मुख्य ग्राम	: कावतरा	वार्ड	:	पोस्ट ऑफिस	: KAWATRA BO	पुलिस थाना	: भीनमाल	तहसील	: भीनमाल	जिला	: जालौर	पिन कोड	: 343030
मुख्य शहर / मुख्य ग्राम	: कावतरा																
वार्ड	:																
पोस्ट ऑफिस	: KAWATRA BO																
पुलिस थाना	: भीनमाल																
तहसील	: भीनमाल																
जिला	: जालौर																
पिन कोड	: 343030																
3. मतदान केंद्र का विवरण																	
मतदान केंद्र की संख्या व नाम :	मतदान केन्द्र की विशेष हैसियत (पुरुष/महिला/सामान्य) :	सामान्य															
93 - कावतरा	इस मतदान क्षेत्र के सहायक (ऑक्जिलियरी) मतदान केन्द्रों की संख्या :	0															
मतदान केंद्र का भवन व पता : राजकीय उच्च माध्यमिक विद्यालय, दाया कमरा, कावतरा																	
4. मतदाताओं की संख्या :																	
आरंभिक क्रम	अंतिम क्रम	मतदाताओं की संख्या															
संख्या	संख्या	पुरुष	महिला	तृतीय लिंग	कुल												
1	1117	569	547	0	1116												

निर्वाचक रजिस्ट्रीकरण अधिकारी द्वारा जारी

Nazri Naksha

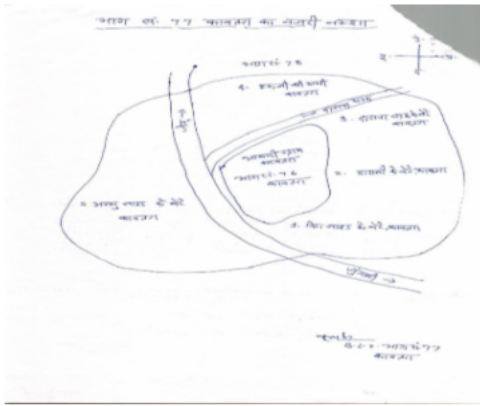

Google Map View



Polling Station Building Front View



Polling Station Front View



Cad View

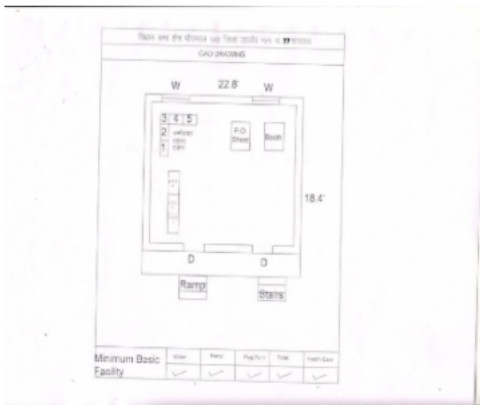

Key MAP View

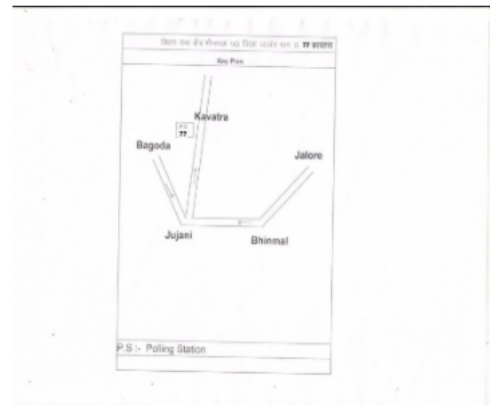

1	NAE1988682	निर्वाचक का नाम : शंकर लाल पिता का नाम: जा मताराम गृह संख्या : 163 उम्र : 28 लिंग : पुरुष	फोटो उपलब्ध	2	NAE2230712	निर्वाचक का नाम : विमलाबेन डाह्याभाई भील पति का नाम: शंकर लाल गृह संख्या : 163 उम्र : 22 लिंग : महिला	फोटो उपलब्ध	3	NAE1988633	निर्वाचक का नाम : इंद्रा देवी पति का नाम: प्रवीण डाबी गृह संख्या : 168 उम्र : 24 लिंग : महिला	फोटो उपलब्ध
4	RJ/22/172/436081	निर्वाचक का नाम : काना पिता का नाम: लखा गृह संख्या : 177 उम्र : 75 लिंग : पुरुष	फोटो उपलब्ध	5	RJ/22/172/436114	निर्वाचक का नाम : मोनी पति का नाम: काना गृह संख्या : 177 उम्र : 70 लिंग : महिला	फोटो उपलब्ध	6	RJ/22/172/435482	निर्वाचक का नाम : कोकू पति का नाम: मोया गृह संख्या : 177 उम्र : 60 लिंग : महिला	फोटो उपलब्ध
7	RJ/22/172/435033	निर्वाचक का नाम : तेजा पिता का नाम: काना गृह संख्या : 177 उम्र : 58 लिंग : पुरुष	फोटो उपलब्ध	8	RJ/22/172/436033	निर्वाचक का नाम : छगनी पति का नाम: तेजा गृह संख्या : 177 उम्र : 56 लिंग : महिला	फोटो उपलब्ध	9	RJ/22/172/436098	निर्वाचक का नाम : जबरा पिता का नाम: काना गृह संख्या : 177 उम्र : 53 लिंग : पुरुष	फोटो उपलब्ध
10	KLC1840149	निर्वाचक का नाम : लीला पति का नाम: जबराराम गृह संख्या : 177 उम्र : 47 लिंग : महिला	फोटो उपलब्ध	11	KLC2220739	निर्वाचक का नाम : रतनाराम पिता का नाम: कानाजी गृह संख्या : 177 उम्र : 46 लिंग : पुरुष	फोटो उपलब्ध	12	KLC2220747	निर्वाचक का नाम : पाबू पति का नाम: रतनाराम गृह संख्या : 177 उम्र : 44 लिंग : महिला	फोटो उपलब्ध
13	NAE1135920	निर्वाचक का नाम : जगदीश कुमार पिता का नाम: मोहनाराम गृह संख्या : 177 उम्र : 35 लिंग : पुरुष	फोटो उपलब्ध	14	NAE0917484	निर्वाचक का नाम : नकुल सिंह पिता का नाम: ओख सिंह गृह संख्या : 177 उम्र : 33 लिंग : पुरुष	फोटो उपलब्ध	15	NAE0734251	निर्वाचक का नाम : पुराराम पिता का नाम: तेजाराम गृह संख्या : 177 उम्र : 33 लिंग : पुरुष	फोटो उपलब्ध
16	NAE1350230	निर्वाचक का नाम : सुगना देवी पति का नाम: पुराराम गृह संख्या : 177 उम्र : 30 लिंग : महिला	फोटो उपलब्ध	17	NAE1762343	निर्वाचक का नाम : पूजा माता का नाम: कोकू देवी गृह संख्या : 177 उम्र : 22 लिंग : महिला	फोटो उपलब्ध	18	NAE0985218	निर्वाचक का नाम : मालाराम पिता का नाम: कस्तुराराम गृह संख्या : 178 उम्र : 37 लिंग : पुरुष	फोटो उपलब्ध
19	NAE0985226	निर्वाचक का नाम : कालाराम पिता का नाम: कस्तुराराम गृह संख्या : 178 उम्र : 35 लिंग : पुरुष	फोटो उपलब्ध	20	NAE0985242	निर्वाचक का नाम : काली देवी पति का नाम: मालाराम गृह संख्या : 178 उम्र : 32 लिंग : महिला	फोटो उपलब्ध	21	NAE1073428	निर्वाचक का नाम : रमेश कुमार पिता का नाम: कस्तुराराम गृह संख्या : 178 उम्र : 30 लिंग : पुरुष	फोटो उपलब्ध
22	RJ/22/172/436068	निर्वाचक का नाम : आसू पिता का नाम: मगा गृह संख्या : 179 उम्र : 62 लिंग : पुरुष	फोटो उपलब्ध	23	RJ/22/172/435483	निर्वाचक का नाम : सायली पति का नाम: आसू गृह संख्या : 179 उम्र : 59 लिंग : महिला	फोटो उपलब्ध	24	NAE2243178	निर्वाचक का नाम : माफी पिता का नाम: आसू राम गृह संख्या : 179 उम्र : 23 लिंग : महिला	फोटो उपलब्ध
25	RJ/22/172/436147	निर्वाचक का नाम : दीपा पिता का नाम: गला गृह संख्या : 180 उम्र : 71 लिंग : पुरुष	फोटो उपलब्ध	26	KLC1644152	निर्वाचक का नाम : जबरा पिता का नाम: दीपा गृह संख्या : 180 उम्र : 51 लिंग : पुरुष	फोटो उपलब्ध	27	RJ/22/172/436111	निर्वाचक का नाम : लूंगो देवी पति का नाम: जबरा राम गृह संख्या : 180 उम्र : 49 लिंग : महिला	फोटो उपलब्ध
28	KLC1644160	निर्वाचक का नाम : अरजण पिता का नाम: दीपा गृह संख्या : 180 उम्र : 45 लिंग : पुरुष	फोटो उपलब्ध	29	KLC1644178	निर्वाचक का नाम : सुकी पति का नाम: अरजण गृह संख्या : 180 उम्र : 44 लिंग : महिला	फोटो उपलब्ध	30	NAE1441633	निर्वाचक का नाम : केली देवी पति का नाम: डूंगा राम गृह संख्या : 180 उम्र : 26 लिंग : महिला	फोटो उपलब्ध

31	RJ/22/172/436024	निर्वाचक का नाम : बलवंत सिंह पिता का नाम: हेम सिंह गृह संख्या : 181 उम्र : 69 लिंग : पुरुष	फोटो उपलब्ध	32	RJ/22/172/436054	निर्वाचक का नाम : छगन कुंवर पिता का नाम: बलवंत सिंह गृह संख्या : 181 उम्र : 67 लिंग : महिला	फोटो उपलब्ध	33	KLC2219590	निर्वाचक का नाम : जोग सिंह पिता का नाम: बलवंत सिंह गृह संख्या : 181 उम्र : 43 लिंग : पुरुष	फोटो उपलब्ध
34	NAE0044354	निर्वाचक का नाम : अर्जुन सिंह पिता का नाम: बलवंत सिंह गृह संख्या : 181 उम्र : 38 लिंग : पुरुष	फोटो उपलब्ध	35	NAE0635029	निर्वाचक का नाम : सुरज कंवर पिता का नाम: अर्जुन सिंह गृह संख्या : 181 उम्र : 37 लिंग : महिला	फोटो उपलब्ध	36	NAE0533729	निर्वाचक का नाम : गुमान सिंह पिता का नाम: बलवंत सिंह गृह संख्या : 181 उम्र : 35 लिंग : पुरुष	फोटो उपलब्ध
37	NAE0635037	निर्वाचक का नाम : टमका कंवर पिता का नाम: जोग सिंह गृह संख्या : 181 उम्र : 33 लिंग : महिला	फोटो उपलब्ध	38	NAE0985259	निर्वाचक का नाम : कैलाश कंवर पिता का नाम: गुमान सिंह गृह संख्या : 181 उम्र : 30 लिंग : महिला	फोटो उपलब्ध	39	RJ/22/172/436055	निर्वाचक का नाम : वचना देवी पिता का नाम: परबत सिंह गृह संख्या : 182 उम्र : 71 लिंग : महिला	फोटो उपलब्ध
40	NAE2048254	निर्वाचक का नाम : परबत सिंह पिता का नाम: हेम सिंह गृह संख्या : 182 उम्र : 70 लिंग : पुरुष	फोटो उपलब्ध	41	KLC2219566	निर्वाचक का नाम : तग सिंह पिता का नाम: परबतसिंह गृह संख्या : 182 उम्र : 48 लिंग : पुरुष	फोटो उपलब्ध	42	KLC2219905	निर्वाचक का नाम : सुरज कंवर पिता का नाम: तग सिंह गृह संख्या : 182 उम्र : 44 लिंग : महिला	फोटो उपलब्ध
43	NAE0684897	निर्वाचक का नाम : नरपत सिंह पिता का नाम: प्रबत सिंह गृह संख्या : 182 उम्र : 42 लिंग : पुरुष	फोटो उपलब्ध	44	NAE0274464	निर्वाचक का नाम : शम्भू सिंह पिता का नाम: परबत सिंह गृह संख्या : 182 उम्र : 42 लिंग : पुरुष	फोटो उपलब्ध	45	NAE0684889	निर्वाचक का नाम : पूनम सिंह पिता का नाम: परबतसिंह गृह संख्या : 182 उम्र : 37 लिंग : पुरुष	फोटो उपलब्ध
46	NAE0274472	निर्वाचक का नाम : दाइम कुंवर पिता का नाम: शम्भूसिंह गृह संख्या : 182 उम्र : 36 लिंग : महिला	फोटो उपलब्ध	47	NAE2049740	निर्वाचक का नाम : रिकू कंवर पिता का नाम: पूनम सिंह गृह संख्या : 182 उम्र : 25 लिंग : महिला	फोटो उपलब्ध	48	RJ/22/172/435154	निर्वाचक का नाम : भंवर सिंह पिता का नाम: भूर सिंह गृह संख्या : 183 उम्र : 58 लिंग : पुरुष	फोटो उपलब्ध
49	RJ/22/172/435233	निर्वाचक का नाम : दरीया पिता का नाम: भंवर सिंह गृह संख्या : 183 उम्र : 56 लिंग : महिला	फोटो उपलब्ध	50	KLC1644186	निर्वाचक का नाम : पारस कंवर पिता का नाम: भेर सिंह गृह संख्या : 183 उम्र : 46 लिंग : महिला	फोटो उपलब्ध	51	NAE0215400	निर्वाचक का नाम : भेरूसिंह पिता का नाम: भूर सिंह गृह संख्या : 183 उम्र : 46 लिंग : पुरुष	फोटो उपलब्ध
52	NAE2049674	निर्वाचक का नाम : सुरेंद्र सिंह पिता का नाम: भेर सिंह गृह संख्या : 183 उम्र : 20 लिंग : पुरुष	फोटो उपलब्ध	53	RJ/22/172/435239	निर्वाचक का नाम : भीमा पिता का नाम: रगा गृह संख्या : 184 उम्र : 64 लिंग : पुरुष	फोटो उपलब्ध	54	RJ/22/172/436032	निर्वाचक का नाम : हंजा पिता का नाम: भीमा गृह संख्या : 184 उम्र : 63 लिंग : महिला	फोटो उपलब्ध
55	RJ/22/172/435240	निर्वाचक का नाम : पूनीया पिता का नाम: रगा गृह संख्या : 184 उम्र : 61 लिंग : पुरुष	फोटो उपलब्ध	56	KLC1644194	निर्वाचक का नाम : मणी पिता का नाम: पूनीया गृह संख्या : 184 उम्र : 58 लिंग : महिला	फोटो उपलब्ध	57	RJ/22/172/436050	निर्वाचक का नाम : अरजन पिता का नाम: रगा गृह संख्या : 184 उम्र : 58 लिंग : पुरुष	फोटो उपलब्ध
58	RJ/22/172/436034	निर्वाचक का नाम : नाजू पिता का नाम: अरजन गृह संख्या : 184 उम्र : 56 लिंग : महिला	फोटो उपलब्ध	59	RJ/22/172/435235	निर्वाचक का नाम : खेत सिंह पिता का नाम: प्रताप सिंह गृह संख्या : 184 उम्र : 56 लिंग : पुरुष	फोटो उपलब्ध	60	RJ/22/172/435484	निर्वाचक का नाम : पवन कुंवर पिता का नाम: खेत सिंह गृह संख्या : 184 उम्र : 54 लिंग : महिला	फोटो उपलब्ध

61	RJ/22/172/435236	निर्वाचक का नाम : जय सिंह पिता का नाम: प्रताप सिंह गृह संख्या : 184 उम्र : 53 लिंग : पुरुष	फोटो उपलब्ध	62	NAE0212027	निर्वाचक का नाम : शैतान सिंह पिता का नाम: प्रताप सिंह गृह संख्या : 184 उम्र : 50 लिंग : पुरुष	फोटो उपलब्ध	63	KLC2219582	निर्वाचक का नाम : भीख सिंह पिता का नाम: प्रताप सिंह गृह संख्या : 184 उम्र : 46 लिंग : पुरुष	फोटो उपलब्ध
64	KLC2219913	निर्वाचक का नाम : टमका कंवर पति का नाम: शैतान सिंह गृह संख्या : 184 उम्र : 43 लिंग : महिला	फोटो उपलब्ध	65	KLC2219897	निर्वाचक का नाम : कमला कंवर पति का नाम: जय सिंह गृह संख्या : 184 उम्र : 43 लिंग : महिला	फोटो उपलब्ध	66	NAE0475756	निर्वाचक का नाम : लक्ष्मी देवी पति का नाम: बाबुराम गृह संख्या : 184 उम्र : 40 लिंग : महिला	फोटो उपलब्ध
67	KLC2218733	निर्वाचक का नाम : बाबुराम पिता का नाम: भीमराम गृह संख्या : 184 उम्र : 39 लिंग : पुरुष	फोटो उपलब्ध	68	KLC2220465	निर्वाचक का नाम : सुखाराम पिता का नाम: भीमराम गृह संख्या : 184 उम्र : 38 लिंग : पुरुष	फोटो उपलब्ध	69	NAE0635052	निर्वाचक का नाम : कैलाश कंवर पति का नाम: भीख सिंह गृह संख्या : 184 उम्र : 38 लिंग : महिला	फोटो उपलब्ध
70	NAE0475764	निर्वाचक का नाम : कसनी देवी पति का नाम: सुखाराम गृह संख्या : 184 उम्र : 37 लिंग : महिला	फोटो उपलब्ध	71	NAE0475772	निर्वाचक का नाम : ममता देवी पति का नाम: दौलाराम गृह संख्या : 184 उम्र : 35 लिंग : महिला	फोटो उपलब्ध	72	KLC2220499	निर्वाचक का नाम : दौलाराम पिता का नाम: भीमराम गृह संख्या : 184 उम्र : 35 लिंग : पुरुष	फोटो उपलब्ध
73	NAE0635045	निर्वाचक का नाम : मंगला राम पिता का नाम: भीमा राम गृह संख्या : 184 उम्र : 32 लिंग : पुरुष	फोटो उपलब्ध	74	NAE1747013	निर्वाचक का नाम : भका देवी पति का नाम: नरेश कुमार गृह संख्या : 184 उम्र : 31 लिंग : महिला	फोटो उपलब्ध	75	NAE1696616	निर्वाचक का नाम : सुगना देवी पति का नाम: सुरेश कुमार गृह संख्या : 184 उम्र : 30 लिंग : महिला	फोटो उपलब्ध
76	NAE1732031	निर्वाचक का नाम : सुरेश कुमार पिता का नाम: पूनमा राम गृह संख्या : 184 उम्र : 30 लिंग : पुरुष	फोटो उपलब्ध	77	NAE1696632	निर्वाचक का नाम : मंजू देवी पति का नाम: जगदीश कुमार गृह संख्या : 184 उम्र : 29 लिंग : महिला	फोटो उपलब्ध	78	NAE1696624	निर्वाचक का नाम : मंजू देवी पति का नाम: मानराम गृह संख्या : 184 उम्र : 29 लिंग : महिला	फोटो उपलब्ध
79	NAE1696640	निर्वाचक का नाम : दरिया देवी पति का नाम: मंगलाराम गृह संख्या : 184 उम्र : 28 लिंग : महिला	फोटो उपलब्ध	80	NAE1870922	निर्वाचक का नाम : गुलाब सिंह पिता का नाम: खेत सिंह गृह संख्या : 184 उम्र : 27 लिंग : पुरुष	फोटो उपलब्ध	81	NAE1244441	निर्वाचक का नाम : मोना राम पिता का नाम: अर्जुन लाल गृह संख्या : 184 उम्र : 27 लिंग : पुरुष	फोटो उपलब्ध
82	NAE1870450	निर्वाचक का नाम : चंदन सिंह पिता का नाम: खेत सिंह गृह संख्या : 184 उम्र : 25 लिंग : पुरुष	फोटो उपलब्ध	83	NAE1870856	निर्वाचक का नाम : बाबू सिंह पिता का नाम: खेत सिंह गृह संख्या : 184 उम्र : 24 लिंग : पुरुष	फोटो उपलब्ध	84	NAE1713155	निर्वाचक का नाम : सीकू पिता का नाम: बाबू राम गृह संख्या : 184 उम्र : 23 लिंग : महिला	फोटो उपलब्ध
85	NAE1870732	निर्वाचक का नाम : संगीता कंवर पति का नाम: गुलाब सिंह गृह संख्या : 184 उम्र : 23 लिंग : महिला	फोटो उपलब्ध	86	NAE2158681	निर्वाचक का नाम : इंदिरा देवी पति का नाम: प्रकाश कुमार गृह संख्या : 184 उम्र : 23 लिंग : महिला	फोटो उपलब्ध	87	NAE1763804	निर्वाचक का नाम : मीशा पिता का नाम: बाबू राम गृह संख्या : 184 उम्र : 22 लिंग : महिला	फोटो उपलब्ध
88	NAE1870641	निर्वाचक का नाम : जोखम कंवर पति का नाम: चंदन सिंह गृह संख्या : 184 उम्र : 22 लिंग : महिला	फोटो उपलब्ध	89	NAE1977719	निर्वाचक का नाम : संजय पिता का नाम: सुखाराम गृह संख्या : 184 उम्र : 20 लिंग : पुरुष	फोटो उपलब्ध	90	RJ/22/172/435237	निर्वाचक का नाम : अचला पिता का नाम: रगा गृह संख्या : 185 उम्र : 68 लिंग : पुरुष	फोटो उपलब्ध

91	RJ/22/172/436102	निर्वाचक का नाम : हंजा पति का नाम: अचला गृह संख्या : 185 उम्र : 66 लिंग : महिला	फोटो उपलब्ध	92	NAE0135228	निर्वाचक का नाम : रतनाराम पिता का नाम: अचला गृह संख्या : 185 उम्र : 45 लिंग : पुरुष	फोटो उपलब्ध	93	NAE1696657	निर्वाचक का नाम : दयालि देवी पति का नाम: रतनाराम गृह संख्या : 185 उम्र : 41 लिंग : महिला	फोटो उपलब्ध
94	NAE2201713	निर्वाचक का नाम : दरिया देवी पति का नाम: रणछोड़ा राम गृह संख्या : 185 उम्र : 38 लिंग : महिला	फोटो उपलब्ध	95	NAE1525013	निर्वाचक का नाम : रणछोड़ राम अचला राम पिता का नाम: अचला राम गृह संख्या : 185 उम्र : 36 लिंग : पुरुष	फोटो उपलब्ध	96	NAE1661396	निर्वाचक का नाम : महेंद्र कुमार पिता का नाम: अचल राम गृह संख्या : 185 उम्र : 29 लिंग : पुरुष	फोटो उपलब्ध
97	NAE1972801	निर्वाचक का नाम : रमीला देवी पति का नाम: महेंद्र कुमार गृह संख्या : 185 उम्र : 25 लिंग : महिला	फोटो उपलब्ध	98	NAE2145951	निर्वाचक का नाम : रमेश कुमार पिता का नाम: अचला राम गृह संख्या : 185 उम्र : 22 लिंग : पुरुष	फोटो उपलब्ध	99	RJ/22/172/436058	निर्वाचक का नाम : जमना पति का नाम: भगा गृह संख्या : 186 उम्र : 82 लिंग : महिला	फोटो उपलब्ध
100	RJ/22/172/435241	निर्वाचक का नाम : रूपा पिता का नाम: भगा गृह संख्या : 186 उम्र : 62 लिंग : पुरुष	फोटो उपलब्ध	101	KLC1479914	निर्वाचक का नाम : मंजू पति का नाम: रूपा गृह संख्या : 186 उम्र : 59 लिंग : महिला	फोटो उपलब्ध	102	RJ/22/172/436057	निर्वाचक का नाम : कुपा पिता का नाम: भगा गृह संख्या : 186 उम्र : 54 लिंग : पुरुष	फोटो उपलब्ध
103	KLC1644202	निर्वाचक का नाम : लीला पति का नाम: कुपा गृह संख्या : 186 उम्र : 50 लिंग : महिला	फोटो उपलब्ध	104	NAE0635060	निर्वाचक का नाम : वजाराम पिता का नाम: भगाराम गृह संख्या : 186 उम्र : 34 लिंग : पुरुष	फोटो उपलब्ध	105	NAE0635078	निर्वाचक का नाम : माफी देवी पति का नाम: वजाराम गृह संख्या : 186 उम्र : 34 लिंग : महिला	फोटो उपलब्ध
106	NAE1136241	निर्वाचक का नाम : सुकी देवी पति का नाम: सुरेश कुमार गृह संख्या : 186 उम्र : 34 लिंग : महिला	फोटो उपलब्ध	107	NAE0985267	निर्वाचक का नाम : सुरेश कुमार पिता का नाम: रूपाराम गृह संख्या : 186 उम्र : 30 लिंग : पुरुष	फोटो उपलब्ध	108	NAE1778877	निर्वाचक का नाम : भरत कुमार पिता का नाम: रुपा राम गृह संख्या : 186 उम्र : 22 लिंग : पुरुष	फोटो उपलब्ध
109	NAE1972827	निर्वाचक का नाम : हंसू कुमार पिता का नाम: कुपा राम गृह संख्या : 186 उम्र : 21 लिंग : पुरुष	फोटो उपलब्ध	110	RJ/22/172/436103	निर्वाचक का नाम : जमना पति का नाम: किशना गृह संख्या : 187 उम्र : 87 लिंग : महिला	फोटो उपलब्ध	111	KLC1397306	निर्वाचक का नाम : तीकमा पिता का नाम: किशना गृह संख्या : 187 उम्र : 65 लिंग : पुरुष	फोटो उपलब्ध
112	RJ/22/172/436113	निर्वाचक का नाम : चंपा पति का नाम: तीकमा गृह संख्या : 187 उम्र : 61 लिंग : महिला	फोटो उपलब्ध	113	NAE2122349	निर्वाचक का नाम : मंजू चतराराम पति का नाम: चतरा गृह संख्या : 187 उम्र : 56 लिंग : महिला	फोटो उपलब्ध	114	RJ/22/172/435487	निर्वाचक का नाम : अरजन पिता का नाम: किशना गृह संख्या : 187 उम्र : 53 लिंग : पुरुष	फोटो उपलब्ध
115	NAE0866053	निर्वाचक का नाम : पारू देवी पति का नाम: अरजन गृह संख्या : 187 उम्र : 35 लिंग : महिला	फोटो उपलब्ध	116	NAE0475780	निर्वाचक का नाम : जितेन्द्र कुमार पिता का नाम: त्रिकमाराम गृह संख्या : 187 उम्र : 34 लिंग : पुरुष	फोटो उपलब्ध	117	NAE1135946	निर्वाचक का नाम : नरेश पिता का नाम: चतराराम गृह संख्या : 187 उम्र : 30 लिंग : पुरुष	फोटो उपलब्ध
118	NAE1077072	निर्वाचक का नाम : सुगना देवी पति का नाम: जितेन्द्र कुमार गृह संख्या : 187 उम्र : 30 लिंग : महिला	फोटो उपलब्ध	119	NAE1077098	निर्वाचक का नाम : दिनेश कुमार पिता का नाम: त्रिकमाराम गृह संख्या : 187 उम्र : 29 लिंग : पुरुष	फोटो उपलब्ध	120	NAE1135938	निर्वाचक का नाम : सिरमा देवी पति का नाम: नरेश गृह संख्या : 187 उम्र : 28 लिंग : महिला	फोटो उपलब्ध

121	NAE1350354	निर्वाचक का नाम : प्रकाश कुमार पिता का नाम: तिकमाराम गृह संख्या : 187 उम्र : 26 लिंग : पुरुष	फोटो उपलब्ध	122	NAE1441427	निर्वाचक का नाम : पूजा देवी पिता का नाम: दिनेश कुमार गृह संख्या : 187 उम्र : 26 लिंग : महिला	फोटो उपलब्ध	123	NAE2048205	निर्वाचक का नाम : दीपाराम पिता का नाम: चतराराम गृह संख्या : 187 उम्र : 23 लिंग : पुरुष	फोटो उपलब्ध
124	NAE2139848	निर्वाचक का नाम : नीतू कुमारी पिता का नाम: त्रीकमा राम गृह संख्या : 187 उम्र : 21 लिंग : महिला	फोटो उपलब्ध	125	NAE2230373	निर्वाचक का नाम : पूजा कुमारी पिता का नाम: त्रिकमा राम गृह संख्या : 187 उम्र : 19 लिंग : महिला	फोटो उपलब्ध	126	RJ/22/172/435057	निर्वाचक का नाम : जोर सिंह पिता का नाम: सरदार सिंह गृह संख्या : 188 उम्र : 69 लिंग : पुरुष	फोटो उपलब्ध
127	RJ/22/172/435245	निर्वाचक का नाम : तारी पति का नाम: जोर सिंह गृह संख्या : 188 उम्र : 67 लिंग : महिला	फोटो उपलब्ध	128	RJ/22/172/435244	निर्वाचक का नाम : मफरी पति का नाम: जगमाल सिंह गृह संख्या : 188 उम्र : 64 लिंग : महिला	फोटो उपलब्ध	129	NAE0135434	निर्वाचक का नाम : सुरजपाल सिंह पिता का नाम: जगमाल सिंह गृह संख्या : 188 उम्र : 46 लिंग : पुरुष	फोटो उपलब्ध
130	KLC1796648	निर्वाचक का नाम : शम्भू सिंह पिता का नाम: जगमाल सिंह गृह संख्या : 188 उम्र : 44 लिंग : पुरुष	फोटो उपलब्ध	131	NAE0374025	निर्वाचक का नाम : ईश्वरसिंह पिता का नाम: जोरसिंह गृह संख्या : 188 उम्र : 43 लिंग : पुरुष	फोटो उपलब्ध	132	NAE0374033	निर्वाचक का नाम : उजली पति का नाम: शम्भूसिंह गृह संख्या : 188 उम्र : 40 लिंग : महिला	फोटो उपलब्ध
133	NAE0684871	निर्वाचक का नाम : संतोष कंवर पति का नाम: सुरजपाल सिंह गृह संख्या : 188 उम्र : 40 लिंग : महिला	फोटो उपलब्ध	134	NAE0374041	निर्वाचक का नाम : सौरम कंवर पति का नाम: ईश्वर सिंह गृह संख्या : 188 उम्र : 38 लिंग : महिला	फोटो उपलब्ध	135	NAE0328831	निर्वाचक का नाम : शैतान सिंह पिता का नाम: जगमाल सिंह गृह संख्या : 188 उम्र : 36 लिंग : पुरुष	फोटो उपलब्ध
136	RJ/22/172/435247	निर्वाचक का नाम : कूकी पति का नाम: गणपत सिंह गृह संख्या : 189 उम्र : 84 लिंग : महिला	फोटो उपलब्ध	137	RJ/22/172/435248	निर्वाचक का नाम : हडमत सिंह पिता का नाम: गणपत सिंह गृह संख्या : 189 उम्र : 58 लिंग : पुरुष	फोटो उपलब्ध	138	RJ/22/172/435249	निर्वाचक का नाम : मफरी पति का नाम: हडमत सिंह गृह संख्या : 189 उम्र : 55 लिंग : महिला	फोटो उपलब्ध
139	NAE0985275	निर्वाचक का नाम : बाबूसिंह पिता का नाम: हडमत सिंह गृह संख्या : 189 उम्र : 31 लिंग : पुरुष	फोटो उपलब्ध	140	NAE0985283	निर्वाचक का नाम : महेन्द्र सिंह पिता का नाम: हडमत सिंह गृह संख्या : 189 उम्र : 30 लिंग : पुरुष	फोटो उपलब्ध	141	NAE1350404	निर्वाचक का नाम : सुरज कंवर पति का नाम: महेंद्र सिंह गृह संख्या : 189 उम्र : 26 लिंग : महिला	फोटो उपलब्ध
142	NAE2012219	निर्वाचक का नाम : लीला कंवर पति का नाम: बाबू सिंह गृह संख्या : 189 उम्र : 22 लिंग : महिला	फोटो उपलब्ध	143	KLC1644210	निर्वाचक का नाम : राजू सिंह पिता का नाम: भगू सिंह गृह संख्या : 190 उम्र : 66 लिंग : पुरुष	फोटो उपलब्ध	144	RJ/22/172/435250	निर्वाचक का नाम : सपु पति का नाम: राजू सिंह गृह संख्या : 190 उम्र : 65 लिंग : महिला	फोटो उपलब्ध
145	RJ/22/172/435251	निर्वाचक का नाम : तारी पति का नाम: बलवंत सिंह गृह संख्या : 190 उम्र : 60 लिंग : महिला	फोटो उपलब्ध	146	KLC2072395	निर्वाचक का नाम : अर्जुन सिंह पिता का नाम: रामसिंह गृह संख्या : 190 उम्र : 44 लिंग : पुरुष	फोटो उपलब्ध	147	NAE0328963	निर्वाचक का नाम : कमला पति का नाम: अर्जुन सिंह गृह संख्या : 190 उम्र : 40 लिंग : महिला	फोटो उपलब्ध
148	NAE0434993	निर्वाचक का नाम : नरपत सिंह पिता का नाम: रामसिंह गृह संख्या : 190 उम्र : 36 लिंग : पुरुष	फोटो उपलब्ध	149	NAE0635086	निर्वाचक का नाम : प्रकाश कंवर पति का नाम: नरपत सिंह गृह संख्या : 190 उम्र : 33 लिंग : महिला	फोटो उपलब्ध	150	NAE1077080	निर्वाचक का नाम : विक्रम सिंह पिता का नाम: बलवंत सिंह गृह संख्या : 190 उम्र : 30 लिंग : पुरुष	फोटो उपलब्ध

151	NAE1244367	निर्वाचक का नाम : तोल सिंह पिता का नाम: राजू सिंह गृह संख्या : 190 उम्र : 27 लिंग : पुरुष	फोटो उपलब्ध	152	NAE2012441	निर्वाचक का नाम : कैलाश कंवर पति का नाम: तोल सिंह गृह संख्या : 190 उम्र : 27 लिंग : महिला	फोटो उपलब्ध	153	NAE1350446	निर्वाचक का नाम : पूनम सिंह पिता का नाम: बलवंत सिंह गृह संख्या : 190 उम्र : 26 लिंग : पुरुष	फोटो उपलब्ध
154	NAE1540145	निर्वाचक का नाम : संतोष कंवर पति का नाम: विक्रम सिंह गृह संख्या : 190 उम्र : 26 लिंग : महिला	फोटो उपलब्ध	155	NAE2013282	निर्वाचक का नाम : महेंद्र सिंह पिता का नाम: राजू सिंह गृह संख्या : 190 उम्र : 20 लिंग : पुरुष	फोटो उपलब्ध	156	RJ/22/172/435252	निर्वाचक का नाम : पारू पति का नाम: बलवंत सिंह गृह संख्या : 191 उम्र : 79 लिंग : महिला	फोटो उपलब्ध
157	RJ/22/172/435253	निर्वाचक का नाम : चैन सिंह पिता का नाम: बलवंत सिंह गृह संख्या : 191 उम्र : 68 लिंग : पुरुष	फोटो उपलब्ध	158	RJ/22/172/435056	निर्वाचक का नाम : हक सिंह पिता का नाम: मोबत सिंह गृह संख्या : 191 उम्र : 66 लिंग : पुरुष	फोटो उपलब्ध	159	RJ/22/172/435488	निर्वाचक का नाम : पनी पति का नाम: हक सिंह गृह संख्या : 191 उम्र : 63 लिंग : महिला	फोटो उपलब्ध
160	RJ/22/172/435254	निर्वाचक का नाम : छगन कंवर पिता का नाम: जससिंह गृह संख्या : 191 उम्र : 55 लिंग : महिला	फोटो उपलब्ध	161	RJ/22/172/435569	निर्वाचक का नाम : उदय सिंह पिता का नाम: जस सिंह गृह संख्या : 191 उम्र : 53 लिंग : पुरुष	फोटो उपलब्ध	162	KLC1796655	निर्वाचक का नाम : रिडमल सिंह पिता का नाम: बलवंत सिंह गृह संख्या : 191 उम्र : 53 लिंग : पुरुष	फोटो उपलब्ध
163	KLC1644228	निर्वाचक का नाम : अन्द्र पति का नाम: रिडमल सिंह गृह संख्या : 191 उम्र : 48 लिंग : महिला	फोटो उपलब्ध	164	KLC1840225	निर्वाचक का नाम : झमका पति का नाम: चैन सिंह गृह संख्या : 191 उम्र : 47 लिंग : महिला	फोटो उपलब्ध	165	KLC1397694	निर्वाचक का नाम : फुंटीकंवर पति का नाम: उदय सिंह गृह संख्या : 191 उम्र : 46 लिंग : महिला	फोटो उपलब्ध
166	NAE0135624	निर्वाचक का नाम : विजय सिंह पिता का नाम: जस सिंह गृह संख्या : 191 उम्र : 44 लिंग : पुरुष	फोटो उपलब्ध	167	NAE0684863	निर्वाचक का नाम : माफी कंवर पति का नाम: विजय सिंह गृह संख्या : 191 उम्र : 39 लिंग : महिला	फोटो उपलब्ध	168	NAE0328914	निर्वाचक का नाम : केला कंवर पति का नाम: चैनसिंह गृह संख्या : 191 उम्र : 39 लिंग : महिला	फोटो उपलब्ध
169	NAE0234450	निर्वाचक का नाम : महेंद्र सिंह पिता का नाम: हक सिंह गृह संख्या : 191 उम्र : 38 लिंग : पुरुष	फोटो उपलब्ध	170	NAE0734269	निर्वाचक का नाम : विक्रम सिंह पिता का नाम: हक सिंह गृह संख्या : 191 उम्र : 32 लिंग : पुरुष	फोटो उपलब्ध	# 171	NAE1049683	निर्वाचक का नाम : कंकर कंवर पति का नाम: महेंद्र सिंह गृह संख्या : 191 उम्र : 31 लिंग : महिला	फोटो उपलब्ध
172	NAE1135953	निर्वाचक का नाम : गीता कंवर पति का नाम: विक्रम सिंह गृह संख्या : 191 उम्र : 28 लिंग : महिला	फोटो उपलब्ध	173	NAE1910629	निर्वाचक का नाम : भरत सिंह पिता का नाम: उदय सिंह गृह संख्या : 191 उम्र : 27 लिंग : पुरुष	फोटो उपलब्ध	174	NAE1910603	निर्वाचक का नाम : नैन सिंह पिता का नाम: उदय सिंह गृह संख्या : 191 उम्र : 26 लिंग : पुरुष	फोटो उपलब्ध
175	NAE1843994	निर्वाचक का नाम : छोटू सिंह पिता का नाम: उदय सिंह गृह संख्या : 191 उम्र : 21 लिंग : पुरुष	फोटो उपलब्ध	176	RJ/22/172/436092	निर्वाचक का नाम : भव सिंह पिता का नाम: रूप सिंह गृह संख्या : 192 उम्र : 73 लिंग : पुरुष	फोटो उपलब्ध	177	RJ/22/172/435489	निर्वाचक का नाम : छगन पति का नाम: केसर सिंह गृह संख्या : 192 उम्र : 72 लिंग : महिला	फोटो उपलब्ध
178	RJ/22/172/435256	निर्वाचक का नाम : ढेली पति का नाम: भव सिंह गृह संख्या : 192 उम्र : 66 लिंग : महिला	फोटो उपलब्ध	179	KLC1479922	निर्वाचक का नाम : नारायण सिंह पिता का नाम: केशर सिंह गृह संख्या : 192 उम्र : 53 लिंग : पुरुष	फोटो उपलब्ध	180	KLC2219012	निर्वाचक का नाम : रखमो पति का नाम: नारायण सिंह गृह संख्या : 192 उम्र : 49 लिंग : महिला	फोटो उपलब्ध

181 निर्वाचक का नाम : गजे सिंह पिता का नाम: केशरसिंह गृह संख्या : 192 उम्र : 46 लिंग : पुरुष	NAE0044172 फोटो उपलब्ध	182 निर्वाचक का नाम : ओख सिंह पिता का नाम: भव सिंह गृह संख्या : 192 उम्र : 44 लिंग : पुरुष	KLC2116408 फोटो उपलब्ध	183 निर्वाचक का नाम : रसाल पति का नाम: ओखसिंह गृह संख्या : 192 उम्र : 44 लिंग : महिला	KLC2219046 फोटो उपलब्ध
184 निर्वाचक का नाम : पारस कंवर पति का नाम: गजे सिंह गृह संख्या : 192 उम्र : 40 लिंग : महिला	NAE1568856 फोटो उपलब्ध	185 निर्वाचक का नाम : बाबू सिंह पिता का नाम: केशर सिंह गृह संख्या : 192 उम्र : 33 लिंग : पुरुष	NAE1568823 फोटो उपलब्ध	186 निर्वाचक का नाम : रेखा कंवर पति का नाम: बाबू सिंह गृह संख्या : 192 उम्र : 31 लिंग : महिला	NAE1568831 फोटो उपलब्ध
187 निर्वाचक का नाम : वीरा पिता का नाम: खेता गृह संख्या : 193 उम्र : 54 लिंग : पुरुष	RJ/22/172/435039 फोटो उपलब्ध	188 निर्वाचक का नाम : तलसी पति का नाम: वीरा गृह संख्या : 193 उम्र : 47 लिंग : महिला	KLC2220788 फोटो उपलब्ध	189 निर्वाचक का नाम : अंतरी देवी पति का नाम: पता राम गृह संख्या : 193 उम्र : 28 लिंग : महिला	NAE1441450 फोटो उपलब्ध
190 निर्वाचक का नाम : पताराम पिता का नाम: वीराराम गृह संख्या : 193 उम्र : 28 लिंग : पुरुष	NAE1244375 फोटो उपलब्ध	191 निर्वाचक का नाम : हेवन चौधरी पति का नाम: दिनेश कुमार गृह संख्या : 193 उम्र : 28 लिंग : महिला	NAE2154045 फोटो उपलब्ध	192 निर्वाचक का नाम : नगा राम पिता का नाम: वीरा राम गृह संख्या : 193 उम्र : 25 लिंग : पुरुष	NAE1568872 फोटो उपलब्ध
193 निर्वाचक का नाम : मनीषा पटेल पति का नाम: नगा राम गृह संख्या : 193 उम्र : 23 लिंग : महिला	NAE2153377 फोटो उपलब्ध	194 निर्वाचक का नाम : दिनेश कुमार पिता का नाम: वीरा राम गृह संख्या : 193 उम्र : 22 लिंग : पुरुष	NAE2100089 फोटो उपलब्ध	195 निर्वाचक का नाम : राम सिंह पिता का नाम: भूर सिंह गृह संख्या : 194 उम्र : 66 लिंग : पुरुष	RJ/22/172/435027 फोटो उपलब्ध
196 निर्वाचक का नाम : रसाल पति का नाम: राम सिंह गृह संख्या : 194 उम्र : 64 लिंग : महिला	RJ/22/172/435258 फोटो उपलब्ध	197 निर्वाचक का नाम : हीर सिंह पिता का नाम: रामसिंह गृह संख्या : 194 उम्र : 36 लिंग : पुरुष	NAE0234484 फोटो उपलब्ध	198 निर्वाचक का नाम : बागसिंह पिता का नाम: रामसिंह गृह संख्या : 194 उम्र : 33 लिंग : पुरुष	NAE0435008 फोटो उपलब्ध
199 निर्वाचक का नाम : दाडमी कंवर पति का नाम: हीरसिंह गृह संख्या : 194 उम्र : 33 लिंग : महिला	NAE0435016 फोटो उपलब्ध	200 निर्वाचक का नाम : गीता पति का नाम: बाग सिंह गृह संख्या : 194 उम्र : 33 लिंग : महिला	NAE1441484 फोटो उपलब्ध	201 निर्वाचक का नाम : जोरो पति का नाम: उममेद सिंह गृह संख्या : 195 उम्र : 75 लिंग : महिला	RJ/22/172/435260 फोटो उपलब्ध
202 निर्वाचक का नाम : सुजान सिंह पिता का नाम: रूप सिंह गृह संख्या : 195 उम्र : 74 लिंग : पुरुष	RJ/22/172/435490 फोटो उपलब्ध	203 निर्वाचक का नाम : दरिया पति का नाम: सुजान सिंह गृह संख्या : 195 उम्र : 72 लिंग : महिला	RJ/22/172/435261 फोटो उपलब्ध	204 निर्वाचक का नाम : पहाड सिंह पिता का नाम: भूर सिंह गृह संख्या : 195 उम्र : 63 लिंग : पुरुष	RJ/22/172/435491 फोटो उपलब्ध
205 निर्वाचक का नाम : कमला पति का नाम: पहाड सिंह गृह संख्या : 195 उम्र : 60 लिंग : महिला	NAE0135392 फोटो उपलब्ध	206 निर्वाचक का नाम : गल सिंह पिता का नाम: सुजान सिंह गृह संख्या : 195 उम्र : 53 लिंग : पुरुष	KLC2071983 फोटो उपलब्ध	207 निर्वाचक का नाम : मदीया कंवर पति का नाम: रेवतसिंह गृह संख्या : 195 उम्र : 45 लिंग : महिला	KLC2219079 फोटो उपलब्ध
208 निर्वाचक का नाम : रेवत सिंह पिता का नाम: उममेद सिंह गृह संख्या : 195 उम्र : 45 लिंग : पुरुष	KLC1644236 फोटो उपलब्ध	209 निर्वाचक का नाम : दिनेश पिता का नाम: भूर सिंह गृह संख्या : 195 उम्र : 44 लिंग : पुरुष	KLC2116382 फोटो उपलब्ध	210 निर्वाचक का नाम : कमीया पति का नाम: दिनेशसिंह गृह संख्या : 195 उम्र : 43 लिंग : महिला	NAE0135590 फोटो उपलब्ध

211	KLC2219103	निर्वाचक का नाम : पूनम सिंह पिता का नाम: उम्मेद सिंह गृह संख्या : 195 उम्र : 39 लिंग : पुरुष	फोटो उपलब्ध	212	KLC2219111	निर्वाचक का नाम : खीम सिंह पिता का नाम: सुजान सिंह गृह संख्या : 195 उम्र : 38 लिंग : पुरुष	फोटो उपलब्ध	213	NAE0635110	निर्वाचक का नाम : हेवन कंवर पति का नाम: गल सिंह गृह संख्या : 195 उम्र : 38 लिंग : महिला	फोटो उपलब्ध
214	NAE0635094	निर्वाचक का नाम : चन्द्र सिंह पिता का नाम: सुजान सिंह गृह संख्या : 195 उम्र : 35 लिंग : पुरुष	फोटो उपलब्ध	215	NAE0635102	निर्वाचक का नाम : पिन्टा कंवर पति का नाम: चन्द्र सिंह गृह संख्या : 195 उम्र : 34 लिंग : महिला	फोटो उपलब्ध	216	NAE0435024	निर्वाचक का नाम : नरपत सिंह पिता का नाम: उम्मेद सिंह गृह संख्या : 195 उम्र : 34 लिंग : पुरुष	फोटो उपलब्ध
217	NAE0435032	निर्वाचक का नाम : सांवलसिंह पिता का नाम: उम्मेदसिंह गृह संख्या : 195 उम्र : 33 लिंग : पुरुष	फोटो उपलब्ध	218	NAE0635128	निर्वाचक का नाम : जनता पति का नाम: नरपत सिंह गृह संख्या : 195 उम्र : 33 लिंग : महिला	फोटो उपलब्ध	219	NAE0985291	निर्वाचक का नाम : कैलाश कंवर पति का नाम: खीम सिंह गृह संख्या : 195 उम्र : 32 लिंग : महिला	फोटो उपलब्ध
220	NAE0866061	निर्वाचक का नाम : पुर सिंह पिता का नाम: सुजान सिंह गृह संख्या : 195 उम्र : 31 लिंग : पुरुष	फोटो उपलब्ध	221	NAE1541341	निर्वाचक का नाम : टमा कंवर पति का नाम: पूनम सिंह गृह संख्या : 195 उम्र : 30 लिंग : महिला	फोटो उपलब्ध	222	NAE1847524	निर्वाचक का नाम : जीतू कंवर पति का नाम: सांवल सिंह गृह संख्या : 195 उम्र : 27 लिंग : महिला	फोटो उपलब्ध
223	RJ/22/172/435189	निर्वाचक का नाम : बलवंत सिंह पिता का नाम: जवाहर सिंह गृह संख्या : 196 उम्र : 62 लिंग : पुरुष	फोटो उपलब्ध	224	RJ/22/172/435263	निर्वाचक का नाम : दरिया कुंवर पति का नाम: बलवंत सिंह गृह संख्या : 196 उम्र : 59 लिंग : महिला	फोटो उपलब्ध	225	NAE0212100	निर्वाचक का नाम : दिलीप सिंह पिता का नाम: बलवन्तसिंह गृह संख्या : 196 उम्र : 36 लिंग : पुरुष	फोटो उपलब्ध
226	NAE1455500	निर्वाचक का नाम : कंकर कंवर पति का नाम: सूर सिंग गृह संख्या : 196 उम्र : 31 लिंग : महिला	फोटो उपलब्ध	227	NAE0985309	निर्वाचक का नाम : लीला कंवर पति का नाम: दिलीप सिंह गृह संख्या : 196 उम्र : 31 लिंग : महिला	फोटो उपलब्ध	228	NAE0985317	निर्वाचक का नाम : सूर सिंह पिता का नाम: बलवंत सिंह गृह संख्या : 196 उम्र : 30 लिंग : पुरुष	फोटो उपलब्ध
229	NAE0635136	निर्वाचक का नाम : जोराराम पिता का नाम: पीराराम गृह संख्या : 197 उम्र : 34 लिंग : पुरुष	फोटो उपलब्ध	230	NAE0635144	निर्वाचक का नाम : मेघाराम पिता का नाम: रामाराम गृह संख्या : 197 उम्र : 34 लिंग : पुरुष	फोटो उपलब्ध	231	NAE0635151	निर्वाचक का नाम : प्यारी देवी पति का नाम: मेघाराम गृह संख्या : 197 उम्र : 34 लिंग : महिला	फोटो उपलब्ध
232	NAE1959279	निर्वाचक का नाम : पूजा कुमारी पिता का नाम: माला राम गृह संख्या : 198 उम्र : 20 लिंग : महिला	फोटो उपलब्ध	233	NAE1524883	निर्वाचक का नाम : चगन देवी पति का नाम: चतरा राम गृह संख्या : 234 उम्र : 31 लिंग : महिला	फोटो उपलब्ध	234	NAE1525054	निर्वाचक का नाम : लीला राम पिता का नाम: नरसा राम गृह संख्या : 326 उम्र : 25 लिंग : पुरुष	फोटो उपलब्ध
235	KLC2220630	निर्वाचक का नाम : गणेशाराम पिता का नाम: गजाराम गृह संख्या : 334 उम्र : 39 लिंग : पुरुष	फोटो उपलब्ध	236	NAE1525120	निर्वाचक का नाम : श्रवण सिंह पिता का नाम: महादेव सिंग गृह संख्या : 335 उम्र : 28 लिंग : पुरुष	फोटो उपलब्ध	237	NAE1244417	निर्वाचक का नाम : बेसरा राम पिता का नाम: जबराम गृह संख्या : 340 उम्र : 35 लिंग : पुरुष	फोटो उपलब्ध
238	NAE1696665	निर्वाचक का नाम : अंजु देवी पति का नाम: जोधाराम गृह संख्या : 340 उम्र : 30 लिंग : महिला	फोटो उपलब्ध	239	NAE1244433	निर्वाचक का नाम : देसु देवी पति का नाम: रश्मेश कुमार गृह संख्या : 340 उम्र : 29 लिंग : महिला	फोटो उपलब्ध	240	NAE1244409	निर्वाचक का नाम : पारस देवी पति का नाम: बेसरा राम गृह संख्या : 340 उम्र : 29 लिंग : महिला	फोटो उपलब्ध

241	NAE1244474
निर्वाचक का नाम : दूंगा राम पिता का नाम: दीपा राम गृह संख्या : 340 उम्र : 28 लिंग : पुरुष	फोटो उपलब्ध

242	NAE1244524
निर्वाचक का नाम : हेवन कँवर पति का नाम: शैतान सिंह गृह संख्या : 340 उम्र : 28 लिंग : महिला	फोटो उपलब्ध

243	NAE1244540
निर्वाचक का नाम : मफरी देवी पति का नाम: दिनेश कुमार गृह संख्या : 340 उम्र : 28 लिंग : महिला	फोटो उपलब्ध

244	NAE1244458
निर्वाचक का नाम : वर्षा देवी पति का नाम: पप्पू कुमार गृह संख्या : 340 उम्र : 27 लिंग : महिला	फोटो उपलब्ध

245	NAE1244466
निर्वाचक का नाम : विक्रम सिंह पिता का नाम: जौर सिंह गृह संख्या : 340 उम्र : 27 लिंग : पुरुष	फोटो उपलब्ध

246	NAE1244482
निर्वाचक का नाम : प्रकाश कुमार पिता का नाम: अर्जुन राम गृह संख्या : 340 उम्र : 27 लिंग : पुरुष	फोटो उपलब्ध

247	NAE1244490
निर्वाचक का नाम : पप्पू कुमार पिता का नाम: रूपा राम गृह संख्या : 340 उम्र : 27 लिंग : पुरुष	फोटो उपलब्ध

248	NAE1244508
निर्वाचक का नाम : मुकेश कुमार पिता का नाम: कुपा राम गृह संख्या : 340 उम्र : 27 लिंग : पुरुष	फोटो उपलब्ध

249	NAE1244516
निर्वाचक का नाम : प्रकाश कँवर पति का नाम: विक्रम सिंह गृह संख्या : 340 उम्र : 27 लिंग : महिला	फोटो उपलब्ध

250	NAE1244532
निर्वाचक का नाम : दिनेश कुमार पिता का नाम: जबरा राम गृह संख्या : 340 उम्र : 27 लिंग : पुरुष	फोटो उपलब्ध

251	RJ/22/172/435264	निर्वाचक का नाम : पीरा पिता का नाम: तेजा गृह संख्या : 197 उम्र : 62 लिंग : पुरुष	फोटो उपलब्ध	252	RJ/22/172/435265	निर्वाचक का नाम : पाबू पति का नाम: पीरा गृह संख्या : 197 उम्र : 61 लिंग : महिला	फोटो उपलब्ध	253	NAE2148237	निर्वाचक का नाम : रामा पिता का नाम: तेजा गृह संख्या : 197 उम्र : 59 लिंग : पुरुष	फोटो उपलब्ध
254	NAE2149417	निर्वाचक का नाम : बादली पति का नाम: रामा गृह संख्या : 197 उम्र : 56 लिंग : महिला	फोटो उपलब्ध	255	NAE0734277	निर्वाचक का नाम : गीता पति का नाम: जोराराम गृह संख्या : 197 उम्र : 32 लिंग : महिला	फोटो उपलब्ध	256	NAE1541366	निर्वाचक का नाम : सतु कुमारी पिता का नाम: पीरा राम गृह संख्या : 197 उम्र : 26 लिंग : महिला	फोटो उपलब्ध
257	NAE1568898	निर्वाचक का नाम : कंकर कुमारी पिता का नाम: पीरा राम गृह संख्या : 197 उम्र : 25 लिंग : महिला	फोटो उपलब्ध	258	NAE2069011	निर्वाचक का नाम : भारी कुमारी पिता का नाम: रामाराम गृह संख्या : 197 उम्र : 21 लिंग : महिला	फोटो उपलब्ध	259	NAE2070746	निर्वाचक का नाम : पूजा कुमारी पिता का नाम: पिराराम गृह संख्या : 197 उम्र : 21 लिंग : महिला	फोटो उपलब्ध
260	RJ/22/172/436107	निर्वाचक का नाम : जोजू पति का नाम: खेता गृह संख्या : 198 उम्र : 79 लिंग : महिला	फोटो उपलब्ध	261	RJ/22/172/436096	निर्वाचक का नाम : भेरा पिता का नाम: पदमा गृह संख्या : 198 उम्र : 71 लिंग : पुरुष	फोटो उपलब्ध	262	RJ/22/172/436117	निर्वाचक का नाम : बादली पति का नाम: भेरा गृह संख्या : 198 उम्र : 68 लिंग : महिला	फोटो उपलब्ध
263	RJ/22/172/435492	निर्वाचक का नाम : नरसा पिता का नाम: खेता गृह संख्या : 198 उम्र : 60 लिंग : पुरुष	फोटो उपलब्ध	264	RJ/22/172/435493	निर्वाचक का नाम : सणगी पति का नाम: नरसा गृह संख्या : 198 उम्र : 58 लिंग : महिला	फोटो उपलब्ध	265	KLC1840131	निर्वाचक का नाम : पूरा राम पिता का नाम: खेताजी गृह संख्या : 198 उम्र : 52 लिंग : पुरुष	फोटो उपलब्ध
266	RJ/22/172/436119	निर्वाचक का नाम : पारू पति का नाम: पुराराम गृह संख्या : 198 उम्र : 50 लिंग : महिला	फोटो उपलब्ध	267	KLC1796663	निर्वाचक का नाम : माला पिता का नाम: भेरा गृह संख्या : 198 उम्र : 47 लिंग : पुरुष	फोटो उपलब्ध	268	KLC1796671	निर्वाचक का नाम : मंजु पति का नाम: माला गृह संख्या : 198 उम्र : 45 लिंग : महिला	फोटो उपलब्ध
269	KLC2071991	निर्वाचक का नाम : लच्छाराम पिता का नाम: भेराराम गृह संख्या : 198 उम्र : 42 लिंग : पुरुष	फोटो उपलब्ध	270	NAE0135459	निर्वाचक का नाम : मफरी पति का नाम: लच्छाराम गृह संख्या : 198 उम्र : 40 लिंग : महिला	फोटो उपलब्ध	271	NAE0135616	निर्वाचक का नाम : छगनाराम पिता का नाम: भेराराम गृह संख्या : 198 उम्र : 33 लिंग : पुरुष	फोटो उपलब्ध
272	NAE0734285	निर्वाचक का नाम : सीणी देवी पति का नाम: छगनाराम गृह संख्या : 198 उम्र : 32 लिंग : महिला	फोटो उपलब्ध	273	NAE2055978	निर्वाचक का नाम : वरदाराम चौधरी पिता का नाम: पुराराम गृह संख्या : 198 उम्र : 26 लिंग : पुरुष	फोटो उपलब्ध	274	NAE2055879	निर्वाचक का नाम : नितेश चौधरी पिता का नाम: पुराराम गृह संख्या : 198 उम्र : 24 लिंग : पुरुष	फोटो उपलब्ध
275	NAE1845494	निर्वाचक का नाम : नरपत राम पिता का नाम: माला राम गृह संख्या : 198 उम्र : 23 लिंग : पुरुष	फोटो उपलब्ध	276	NAE1858109	निर्वाचक का नाम : विमला कुमारी पिता का नाम: नरसा राम गृह संख्या : 198 उम्र : 22 लिंग : महिला	फोटो उपलब्ध	277	RJ/22/172/435267	निर्वाचक का नाम : राम सिंह पिता का नाम: उक सिंह गृह संख्या : 199 उम्र : 84 लिंग : पुरुष	फोटो उपलब्ध
278	RJ/22/172/435268	निर्वाचक का नाम : गलाबी पति का नाम: राम सिंह गृह संख्या : 199 उम्र : 82 लिंग : महिला	फोटो उपलब्ध	279	RJ/22/172/435269	निर्वाचक का नाम : मंगल सिंह पिता का नाम: उक सिंह गृह संख्या : 199 उम्र : 71 लिंग : पुरुष	फोटो उपलब्ध	280	NAE1973619	निर्वाचक का नाम : देसू पति का नाम: मंगल सिंह गृह संख्या : 199 उम्र : 69 लिंग : महिला	फोटो उपलब्ध

281	RJ/22/172/435273	निर्वाचक का नाम : दरग सिंह पिता का नाम: उक सिंह गृह संख्या : 199 उम्र : 55 लिंग : पुरुष	282	NAE0274480	निर्वाचक का नाम : हेवन कंवर पति का नाम: छोग सिंह गृह संख्या : 199 उम्र : 51 लिंग : महिला	283	NAE0044347	निर्वाचक का नाम : पारू कंवर पति का नाम: गल सिंह गृह संख्या : 199 उम्र : 50 लिंग : महिला
284	KLC1840222	निर्वाचक का नाम : उषाकंवर पति का नाम: दरग सिंह गृह संख्या : 199 उम्र : 46 लिंग : महिला	285	KLC2072007	निर्वाचक का नाम : कालूसिंह पिता का नाम: रामसिंह गृह संख्या : 199 उम्र : 44 लिंग : पुरुष	286	NAE0328492	निर्वाचक का नाम : दलसिंह पिता का नाम: मंगलसिंह गृह संख्या : 199 उम्र : 35 लिंग : पुरुष
287	NAE0635169	निर्वाचक का नाम : चन्द्र सिंह पिता का नाम: राम सिंह गृह संख्या : 199 उम्र : 35 लिंग : पुरुष	288	NAE0635177	निर्वाचक का नाम : पूनम सिंह पिता का नाम: मंगल सिंह गृह संख्या : 199 उम्र : 34 लिंग : पुरुष	289	NAE0635185	निर्वाचक का नाम : पंखा कंवर पति का नाम: कालु सिंह गृह संख्या : 199 उम्र : 33 लिंग : महिला
290	NAE0734293	निर्वाचक का नाम : विजय सिंह पिता का नाम: राम सिंह गृह संख्या : 199 उम्र : 33 लिंग : पुरुष	291	NAE0985325	निर्वाचक का नाम : रामा कंवर पति का नाम: पूनम सिंह गृह संख्या : 199 उम्र : 29 लिंग : महिला	292	NAE1135961	निर्वाचक का नाम : लीला कंवर पति का नाम: दल सिंह गृह संख्या : 199 उम्र : 29 लिंग : महिला
293	NAE1965102	निर्वाचक का नाम : पुष्पा कंवर पति का नाम: घेवर सिंह गृह संख्या : 199 उम्र : 28 लिंग : महिला	294	NAE1244557	निर्वाचक का नाम : घेवर सिंह पिता का नाम: दरग सिंह गृह संख्या : 199 उम्र : 27 लिंग : पुरुष	295	NAE1568914	निर्वाचक का नाम : नारायण सिंह पिता का नाम: छोग सिंह गृह संख्या : 199 उम्र : 26 लिंग : पुरुष
296	NAE1735174	निर्वाचक का नाम : नेमा कुंवर पति का नाम: विजय सिंह गृह संख्या : 199 उम्र : 26 लिंग : महिला	297	NAE1661446	निर्वाचक का नाम : महा देव सिंग पिता का नाम: दर्गा सिंग गृह संख्या : 199 उम्र : 24 लिंग : पुरुष	298	RJ/22/172/436139	निर्वाचक का नाम : गीगा पिता का नाम: समरथा गृह संख्या : 200 उम्र : 66 लिंग : पुरुष
299	RJ/22/172/436115	निर्वाचक का नाम : कनको पति का नाम: गीगा गृह संख्या : 200 उम्र : 64 लिंग : महिला	300	NAE0043950	निर्वाचक का नाम : तलकाराम पिता का नाम: गीगाराम गृह संख्या : 200 उम्र : 39 लिंग : पुरुष	301	NAE0135251	निर्वाचक का नाम : तारी देवी पति का नाम: तलकाराम गृह संख्या : 200 उम्र : 38 लिंग : महिला
302	NAE0043968	निर्वाचक का नाम : हिमताराम पिता का नाम: गीगाराम गृह संख्या : 200 उम्र : 38 लिंग : पुरुष	303	NAE1135979	निर्वाचक का नाम : सौरम पति का नाम: हिमताराम गृह संख्या : 200 उम्र : 29 लिंग : महिला	304	RJ/22/172/436051	निर्वाचक का नाम : भेरा पिता का नाम: अमरा गृह संख्या : 201 उम्र : 65 लिंग : पुरुष
305	RJ/22/172/436120	निर्वाचक का नाम : सौंपू पति का नाम: भेरा गृह संख्या : 201 उम्र : 63 लिंग : महिला	306	RJ/22/172/436135	निर्वाचक का नाम : करना पिता का नाम: अमरा गृह संख्या : 201 उम्र : 61 लिंग : पुरुष	307	RJ/22/172/435182	निर्वाचक का नाम : फाऊ पति का नाम: करना गृह संख्या : 201 उम्र : 59 लिंग : महिला
308	NAE1525039	निर्वाचक का नाम : सीमा देवी पति का नाम: कृष्ण कुमार गृह संख्या : 201 उम्र : 26 लिंग : महिला	309	NAE1525021	निर्वाचक का नाम : कृष्ण राम भेरा राम पिता का नाम: भेरा राम भेरा राम गृह संख्या : 201 उम्र : 25 लिंग : पुरुष	310	NAE2158533	निर्वाचक का नाम : विरमा राम पिता का नाम: भेरा राम गृह संख्या : 201 उम्र : 20 लिंग : पुरुष

311	RJ/22/172/436141	निर्वाचक का नाम : मकना पिता का नाम: चेला गृह संख्या : 202 उम्र : 66 लिंग : पुरुष	फोटो उपलब्ध	312	RJ/22/172/435494	निर्वाचक का नाम : मीरा पिता का नाम: मकना गृह संख्या : 202 उम्र : 64 लिंग : महिला	फोटो उपलब्ध	313	RJ/22/172/436085	निर्वाचक का नाम : ओबा पिता का नाम: चेला गृह संख्या : 202 उम्र : 61 लिंग : पुरुष	फोटो उपलब्ध
314	NAE0635201	निर्वाचक का नाम : झीणी देवी पति का नाम: प्रभूराम गृह संख्या : 202 उम्र : 34 लिंग : महिला	फोटो उपलब्ध	315	NAE0635193	निर्वाचक का नाम : प्रभूराम पिता का नाम: मकनाराम गृह संख्या : 202 उम्र : 30 लिंग : पुरुष	फोटो उपलब्ध	316	NAE1136258	निर्वाचक का नाम : बीजाराम पिता का नाम: मकनाराम गृह संख्या : 202 उम्र : 29 लिंग : पुरुष	फोटो उपलब्ध
317	NAE1421528	निर्वाचक का नाम : पवनी पति का नाम: बीजाराम गृह संख्या : 202 उम्र : 27 लिंग : महिला	फोटो उपलब्ध	318	NAE1524800	निर्वाचक का नाम : सुरेश कुमार आम्ब राम पिता का नाम: आम्ब राम आम्ब राम गृह संख्या : 202 उम्र : 25 लिंग : पुरुष	फोटो उपलब्ध	319	NAE1524826	निर्वाचक का नाम : जोशना देवी पति का नाम: सुरेश कुमार गृह संख्या : 202 उम्र : 25 लिंग : महिला	फोटो उपलब्ध
320	RJ/22/172/435054	निर्वाचक का नाम : जोइता पिता का नाम: हरजी गृह संख्या : 203 उम्र : 71 लिंग : पुरुष	फोटो उपलब्ध	321	NAE0435057	निर्वाचक का नाम : मूंजी पति का नाम: सोनाराम गृह संख्या : 203 उम्र : 34 लिंग : महिला	फोटो उपलब्ध	322	NAE0435040	निर्वाचक का नाम : सोनाराम पिता का नाम: जोईताराम गृह संख्या : 203 उम्र : 33 लिंग : पुरुष	फोटो उपलब्ध
323	NAE1421536	निर्वाचक का नाम : दिनेश कुमार पिता का नाम: पेलाजा राम गृह संख्या : 203 उम्र : 26 लिंग : पुरुष	फोटो उपलब्ध	324	RJ/22/172/436108	निर्वाचक का नाम : चोधी पति का नाम: सोना गृह संख्या : 204 उम्र : 92 लिंग : महिला	फोटो उपलब्ध	325	NAE0374058	निर्वाचक का नाम : माला पिता का नाम: सोना गृह संख्या : 204 उम्र : 66 लिंग : पुरुष	फोटो उपलब्ध
326	NAE0684905	निर्वाचक का नाम : संतोष पति का नाम: माला गृह संख्या : 204 उम्र : 63 लिंग : महिला	फोटो उपलब्ध	327	RJ/22/172/435275	निर्वाचक का नाम : नवा पिता का नाम: सोना गृह संख्या : 204 उम्र : 61 लिंग : पुरुष	फोटो उपलब्ध	328	RJ/22/172/435276	निर्वाचक का नाम : सुबटी पति का नाम: नवा गृह संख्या : 204 उम्र : 59 लिंग : महिला	फोटो उपलब्ध
329	RJ/22/172/436138	निर्वाचक का नाम : गीगा पिता का नाम: होती गृह संख्या : 204 उम्र : 57 लिंग : पुरुष	फोटो उपलब्ध	330	KLC1644244	निर्वाचक का नाम : सूकी पति का नाम: गीगा गृह संख्या : 204 उम्र : 50 लिंग : महिला	फोटो उपलब्ध	331	NAE1524941	निर्वाचक का नाम : रसाल देवी पति का नाम: सुरेश कुमार गृह संख्या : 204 उम्र : 45 लिंग : महिला	फोटो उपलब्ध
332	NAE2022770	निर्वाचक का नाम : कालू राम पिता का नाम: नवा राम गृह संख्या : 204 उम्र : 28 लिंग : पुरुष	फोटो उपलब्ध	333	NAE1568948	निर्वाचक का नाम : सुरेश कुमार पिता का नाम: गीगा राम गृह संख्या : 204 उम्र : 25 लिंग : पुरुष	फोटो उपलब्ध	334	NAE2068419	निर्वाचक का नाम : ममता देवी पति का नाम: जोधाराम गृह संख्या : 204 उम्र : 25 लिंग : महिला	फोटो उपलब्ध
335	RJ/22/172/435121	निर्वाचक का नाम : लीला पिता का नाम: लाखा गृह संख्या : 205 उम्र : 55 लिंग : पुरुष	फोटो उपलब्ध	336	RJ/22/172/435496	निर्वाचक का नाम : मफरी पति का नाम: लीला गृह संख्या : 205 उम्र : 53 लिंग : महिला	फोटो उपलब्ध	337	KLC2219061	निर्वाचक का नाम : चंपा पति का नाम: केसा गृह संख्या : 205 उम्र : 45 लिंग : महिला	फोटो उपलब्ध
338	NAE0635219	निर्वाचक का नाम : केशाराम पिता का नाम: लाखाराम गृह संख्या : 205 उम्र : 41 लिंग : पुरुष	फोटो उपलब्ध	339	NAE1136266	निर्वाचक का नाम : जोमता राम पिता का नाम: लीलाराम गृह संख्या : 205 उम्र : 28 लिंग : पुरुष	फोटो उपलब्ध	340	NAE1533009	निर्वाचक का नाम : अर्जुन राम पिता का नाम: लीला राम गृह संख्या : 205 उम्र : 26 लिंग : पुरुष	फोटो उपलब्ध

341	NAE1524933	निर्वाचक का नाम : गीता देवी पति का नाम: जामता राम गृह संख्या : 205 उम्र : 25 लिंग : महिला	फोटो उपलब्ध	342	NAE2167294	निर्वाचक का नाम : ममता देवी पति का नाम: अर्जुन राम गृह संख्या : 205 उम्र : 25 लिंग : महिला	फोटो उपलब्ध	343	RJ/22/172/436109	निर्वाचक का नाम : गवरी पति का नाम: मूला गृह संख्या : 206 उम्र : 89 लिंग : महिला	फोटो उपलब्ध
344	KLC1644251	निर्वाचक का नाम : छोगा पिता का नाम: मूला गृह संख्या : 206 उम्र : 60 लिंग : पुरुष	फोटो उपलब्ध	345	RJ/22/172/435277	निर्वाचक का नाम : लवगी पति का नाम: छोगा गृह संख्या : 206 उम्र : 60 लिंग : महिला	फोटो उपलब्ध	346	RJ/22/172/435278	निर्वाचक का नाम : नरसा पिता का नाम: मूला गृह संख्या : 206 उम्र : 55 लिंग : पुरुष	फोटो उपलब्ध
347	KLC1644269	निर्वाचक का नाम : बगी पति का नाम: नरसा गृह संख्या : 206 उम्र : 49 लिंग : महिला	फोटो उपलब्ध	348	NAE0044396	निर्वाचक का नाम : पूराराम पिता का नाम: मूलाराम गृह संख्या : 206 उम्र : 42 लिंग : पुरुष	फोटो उपलब्ध	349	NAE0734301	निर्वाचक का नाम : धनी देवी पति का नाम: पुराराम गृह संख्या : 206 उम्र : 35 लिंग : महिला	फोटो उपलब्ध
350	NAE1524966	निर्वाचक का नाम : रामा राम पिता का नाम: छोगा राम गृह संख्या : 206 उम्र : 26 लिंग : पुरुष	फोटो उपलब्ध	351	NAE2167732	निर्वाचक का नाम : गीता देवी पति का नाम: रामा राम गृह संख्या : 206 उम्र : 26 लिंग : महिला	फोटो उपलब्ध	352	NAE2158871	निर्वाचक का नाम : श्रवण कुमार पिता का नाम: छोगा राम गृह संख्या : 206 उम्र : 22 लिंग : पुरुष	फोटो उपलब्ध
353	NAE2164796	निर्वाचक का नाम : नरपत कुमार पिता का नाम: नरसा राम गृह संख्या : 206 उम्र : 22 लिंग : पुरुष	फोटो उपलब्ध	354	NAE2168805	निर्वाचक का नाम : विमला कुमारी पिता का नाम: नरसा राम गृह संख्या : 206 उम्र : 19 लिंग : महिला	फोटो उपलब्ध	355	RJ/22/172/436063	निर्वाचक का नाम : हीरा पिता का नाम: पदमा गृह संख्या : 207 उम्र : 71 लिंग : पुरुष	फोटो उपलब्ध
356	RJ/22/172/436110	निर्वाचक का नाम : खीमी पति का नाम: हीरा गृह संख्या : 207 उम्र : 68 लिंग : महिला	फोटो उपलब्ध	357	NAE2071355	निर्वाचक का नाम : भावाराम पिता का नाम: पद्माराम गृह संख्या : 207 उम्र : 54 लिंग : पुरुष	फोटो उपलब्ध	358	KLC1644277	निर्वाचक का नाम : गंगा देवी पति का नाम: भावा गृह संख्या : 207 उम्र : 50 लिंग : महिला	फोटो उपलब्ध
359	KLC1644285	निर्वाचक का नाम : झमका पति का नाम: भेरा गृह संख्या : 207 उम्र : 44 लिंग : महिला	फोटो उपलब्ध	360	NAE0212043	निर्वाचक का नाम : सुजानाराम पिता का नाम: हीराराम गृह संख्या : 207 उम्र : 43 लिंग : पुरुष	फोटो उपलब्ध	361	NAE0635235	निर्वाचक का नाम : भैराराम पिता का नाम: होसाराम गृह संख्या : 207 उम्र : 43 लिंग : पुरुष	फोटो उपलब्ध
362	NAE0684913	निर्वाचक का नाम : रणछोडाराम पिता का नाम: होसाराम गृह संख्या : 207 उम्र : 42 लिंग : पुरुष	फोटो उपलब्ध	363	NAE0044644	निर्वाचक का नाम : पंखू देवी पति का नाम: सुजाना गृह संख्या : 207 उम्र : 42 लिंग : महिला	फोटो उपलब्ध	364	NAE0684855	निर्वाचक का नाम : सगगी पति का नाम: रणछोडाराम गृह संख्या : 207 उम्र : 41 लिंग : महिला	फोटो उपलब्ध
365	NAE0475798	निर्वाचक का नाम : रमेश चौधरी पिता का नाम: होसाराम गृह संख्या : 207 उम्र : 39 लिंग : पुरुष	फोटो उपलब्ध	366	NAE0635227	निर्वाचक का नाम : अशोक कुमार पिता का नाम: होसाराम गृह संख्या : 207 उम्र : 38 लिंग : पुरुष	फोटो उपलब्ध	367	NAE0328567	निर्वाचक का नाम : बिजाराम पिता का नाम: हीराराम गृह संख्या : 207 उम्र : 37 लिंग : पुरुष	फोटो उपलब्ध
368	NAE0406314	निर्वाचक का नाम : मुंगी पति का नाम: बीजाराम गृह संख्या : 207 उम्र : 35 लिंग : महिला	फोटो उपलब्ध	369	NAE0684921	निर्वाचक का नाम : पारसाराम पिता का नाम: हीराराम गृह संख्या : 207 उम्र : 35 लिंग : पुरुष	फोटो उपलब्ध	370	NAE0475806	निर्वाचक का नाम : मफरी कुमारी पति का नाम: रमेश कुमार गृह संख्या : 207 उम्र : 34 लिंग : महिला	फोटो उपलब्ध

371	NAE1154566	निर्वाचक का नाम : सीता पति का नाम: अशोक कुमार गृह संख्या : 207 उम्र : 28 लिंग : महिला	फोटो उपलब्ध	372	NAE1135995	निर्वाचक का नाम : मफरी देवी पति का नाम: पारसाराम गृह संख्या : 207 उम्र : 28 लिंग : महिला	फोटो उपलब्ध	373	RJ/22/172/436065	निर्वाचक का नाम : दोला पिता का नाम: सवा गृह संख्या : 208 उम्र : 64 लिंग : पुरुष	फोटो उपलब्ध
374	RJ/22/172/435563	निर्वाचक का नाम : सणगी पति का नाम: दोला गृह संख्या : 208 उम्र : 62 लिंग : महिला	फोटो उपलब्ध	375	RJ/22/172/436143	निर्वाचक का नाम : जेरूपा पिता का नाम: सवा गृह संख्या : 208 उम्र : 61 लिंग : पुरुष	फोटो उपलब्ध	376	NAE1965953	निर्वाचक का नाम : धुनी पति का नाम: जैरूपा गृह संख्या : 208 उम्र : 58 लिंग : महिला	फोटो उपलब्ध
377	NAE0734327	निर्वाचक का नाम : शान्ती देवी पति का नाम: जबराराम गृह संख्या : 208 उम्र : 32 लिंग : महिला	फोटो उपलब्ध	378	NAE0985341	निर्वाचक का नाम : सीता देवी पति का नाम: चतराराम गृह संख्या : 208 उम्र : 32 लिंग : महिला	फोटो उपलब्ध	379	NAE0734319	निर्वाचक का नाम : जबराराम पिता का नाम: दोलाराम गृह संख्या : 208 उम्र : 32 लिंग : पुरुष	फोटो उपलब्ध
380	NAE0985333	निर्वाचक का नाम : चतराराम पिता का नाम: दोलाराम गृह संख्या : 208 उम्र : 30 लिंग : पुरुष	फोटो उपलब्ध	381	NAE1350529	निर्वाचक का नाम : सुरेश कुमार पिता का नाम: दोलाराम गृह संख्या : 208 उम्र : 27 लिंग : पुरुष	फोटो उपलब्ध	382	NAE2069383	निर्वाचक का नाम : संगीता देवी पति का नाम: सुरेश कुमार गृह संख्या : 208 उम्र : 25 लिंग : महिला	फोटो उपलब्ध
383	NAE1967496	निर्वाचक का नाम : रतना राम पिता का नाम: जेरूपा राम गृह संख्या : 208 उम्र : 24 लिंग : पुरुष	फोटो उपलब्ध	384	NAE1967462	निर्वाचक का नाम : शंकरा राम पिता का नाम: जेरूपा राम गृह संख्या : 208 उम्र : 21 लिंग : पुरुष	फोटो उपलब्ध	385	RJ/22/172/436002	निर्वाचक का नाम : जोजू पति का नाम: माना गृह संख्या : 209 उम्र : 81 लिंग : महिला	फोटो उपलब्ध
386	RJ/22/172/435120	निर्वाचक का नाम : डाया पिता का नाम: माना गृह संख्या : 209 उम्र : 61 लिंग : पुरुष	फोटो उपलब्ध	387	RJ/22/172/436003	निर्वाचक का नाम : लूगो पति का नाम: डाया गृह संख्या : 209 उम्र : 58 लिंग : महिला	फोटो उपलब्ध	388	NAE0734335	निर्वाचक का नाम : कृष्णाराम पिता का नाम: डायाराम गृह संख्या : 209 उम्र : 33 लिंग : पुरुष	फोटो उपलब्ध
389	NAE1136274	निर्वाचक का नाम : कमला पति का नाम: कसनाराम गृह संख्या : 209 उम्र : 29 लिंग : महिला	फोटो उपलब्ध	390	NAE2100196	निर्वाचक का नाम : सोवन कुमारी पति का नाम: दिनेश कुमार गृह संख्या : 209 उम्र : 26 लिंग : महिला	फोटो उपलब्ध	391	NAE2100527	निर्वाचक का नाम : दिनेश कुमार पिता का नाम: डाया राम गृह संख्या : 209 उम्र : 24 लिंग : पुरुष	फोटो उपलब्ध
392	RJ/22/172/435498	निर्वाचक का नाम : केसी पति का नाम: सामती गृह संख्या : 210 उम्र : 69 लिंग : महिला	फोटो उपलब्ध	393	RJ/22/172/435573	निर्वाचक का नाम : अमराराम पिता का नाम: सामतीराम गृह संख्या : 210 उम्र : 54 लिंग : पुरुष	फोटो उपलब्ध	394	KLC2072015	निर्वाचक का नाम : मेती पति का नाम: अमराराम गृह संख्या : 210 उम्र : 47 लिंग : महिला	फोटो उपलब्ध
395	KLC2115186	निर्वाचक का नाम : कस्तूरा पिता का नाम: सामती गृह संख्या : 210 उम्र : 47 लिंग : पुरुष	फोटो उपलब्ध	396	KLC2115178	निर्वाचक का नाम : धनी पति का नाम: कस्तूरा गृह संख्या : 210 उम्र : 45 लिंग : महिला	फोटो उपलब्ध	397	NAE0212050	निर्वाचक का नाम : पीथाराम पिता का नाम: सामतीराम गृह संख्या : 210 उम्र : 38 लिंग : पुरुष	फोटो उपलब्ध
398	NAE1172162	निर्वाचक का नाम : केली देवी पति का नाम: पीता राम गृह संख्या : 210 उम्र : 32 लिंग : महिला	फोटो उपलब्ध	399	NAE1454412	निर्वाचक का नाम : जोरा राम पिता का नाम: कस्तूरा राम गृह संख्या : 210 उम्र : 26 लिंग : पुरुष	फोटो उपलब्ध	400	RJ/22/172/436097	निर्वाचक का नाम : देवा पिता का नाम: सुंदरा गृह संख्या : 211 उम्र : 53 लिंग : पुरुष	फोटो उपलब्ध

401	KLC1796689	निर्वाचक का नाम : लासी पति का नाम: देवा गृह संख्या : 211 उम्र : 50 लिंग : महिला	फोटो उपलब्ध	402	KLC2219251	निर्वाचक का नाम : अणदाराम पिता का नाम: सूदरा गृह संख्या : 211 उम्र : 44 लिंग : पुरुष	फोटो उपलब्ध	403	KLC2219160	निर्वाचक का नाम : मुगी पति का नाम: अणदाराम गृह संख्या : 211 उम्र : 42 लिंग : महिला	फोटो उपलब्ध
404	NAE0635243	निर्वाचक का नाम : मेघाराम पिता का नाम: सुन्दरा गृह संख्या : 211 उम्र : 36 लिंग : पुरुष	फोटो उपलब्ध	405	NAE0734343	निर्वाचक का नाम : मोवन पति का नाम: मेघाराम गृह संख्या : 211 उम्र : 32 लिंग : महिला	फोटो उपलब्ध	406	RJ/22/172/436011	निर्वाचक का नाम : गीगी पति का नाम: गोदा गृह संख्या : 212 उम्र : 68 लिंग : महिला	फोटो उपलब्ध
407	RJ/22/172/436009	निर्वाचक का नाम : रामू पति का नाम: जीवा गृह संख्या : 212 उम्र : 63 लिंग : महिला	फोटो उपलब्ध	408	RJ/22/172/435280	निर्वाचक का नाम : रेखा पिता का नाम: पूना गृह संख्या : 212 उम्र : 61 लिंग : पुरुष	फोटो उपलब्ध	409	NAE1973601	निर्वाचक का नाम : मेती देवी पति का नाम: रेखा गृह संख्या : 212 उम्र : 59 लिंग : महिला	फोटो उपलब्ध
410	NAE0211797	निर्वाचक का नाम : जामताराम पिता का नाम: गोदाराम गृह संख्या : 212 उम्र : 45 लिंग : पुरुष	फोटो उपलब्ध	411	KLC2219145	निर्वाचक का नाम : मफरी पति का नाम: जैसा गृह संख्या : 212 उम्र : 43 लिंग : महिला	फोटो उपलब्ध	412	NAE0211896	निर्वाचक का नाम : कमला पति का नाम: जामताराम गृह संख्या : 212 उम्र : 43 लिंग : महिला	फोटो उपलब्ध
413	KLC2115905	निर्वाचक का नाम : जैसाराम पिता का नाम: रेखाराम गृह संख्या : 212 उम्र : 41 लिंग : पुरुष	फोटो उपलब्ध	414	NAE0374066	निर्वाचक का नाम : सादाराम पिता का नाम: जीवा गृह संख्या : 212 उम्र : 40 लिंग : पुरुष	फोटो उपलब्ध	415	NAE0635268	निर्वाचक का नाम : टमका पति का नाम: सादाराम गृह संख्या : 212 उम्र : 38 लिंग : महिला	फोटो उपलब्ध
416	NAE0734350	निर्वाचक का नाम : केसाराम पिता का नाम: रेखाराम गृह संख्या : 212 उम्र : 32 लिंग : पुरुष	फोटो उपलब्ध	417	NAE1457985	निर्वाचक का नाम : संतोषी देवी पति का नाम: केशा राम गृह संख्या : 212 उम्र : 27 लिंग : महिला	फोटो उपलब्ध	418	NAE1457977	निर्वाचक का नाम : श्रवण कुमार पिता का नाम: रेखा राम गृह संख्या : 212 उम्र : 27 लिंग : पुरुष	फोटो उपलब्ध
419	NAE2188456	निर्वाचक का नाम : ममता कुमारी पिता का नाम: जोमता राम गृह संख्या : 212 उम्र : 19 लिंग : महिला	फोटो उपलब्ध	420	RJ/22/172/435186	निर्वाचक का नाम : असकर खां पिता का नाम: सरदार खां गृह संख्या : 213 उम्र : 71 लिंग : पुरुष	फोटो उपलब्ध	421	RJ/22/172/436016	निर्वाचक का नाम : रोशन पति का नाम: असकर खां गृह संख्या : 213 उम्र : 69 लिंग : महिला	फोटो उपलब्ध
422	NAE0374074	निर्वाचक का नाम : रमेश खान पिता का नाम: असकर खां गृह संख्या : 213 उम्र : 37 लिंग : पुरुष	फोटो उपलब्ध	423	NAE0475814	निर्वाचक का नाम : इंसाफ खां पिता का नाम: असकर खान गृह संख्या : 213 उम्र : 36 लिंग : पुरुष	फोटो उपलब्ध	424	NAE1831544	निर्वाचक का नाम : किंकी बानू पति का नाम: इंसाफ खान गृह संख्या : 213 उम्र : 30 लिंग : महिला	फोटो उपलब्ध
425	NAE1828250	निर्वाचक का नाम : गुडिया बानू पति का नाम: रमेश खान गृह संख्या : 213 उम्र : 26 लिंग : महिला	फोटो उपलब्ध	426	RJ/22/172/436059	निर्वाचक का नाम : वीरा पिता का नाम: रूपा गृह संख्या : 214 उम्र : 55 लिंग : पुरुष	फोटो उपलब्ध	427	KLC1644319	निर्वाचक का नाम : मंजु पति का नाम: वीरा गृह संख्या : 214 उम्र : 50 लिंग : महिला	फोटो उपलब्ध
428	KLC1644293	निर्वाचक का नाम : मनाराम पिता का नाम: रूपा गृह संख्या : 214 उम्र : 47 लिंग : पुरुष	फोटो उपलब्ध	429	KLC1644301	निर्वाचक का नाम : उजली पति का नाम: मनाराम गृह संख्या : 214 उम्र : 45 लिंग : महिला	फोटो उपलब्ध	430	NAE2100568	निर्वाचक का नाम : नारायण लाल पिता का नाम: मना राम गृह संख्या : 214 उम्र : 25 लिंग : पुरुष	फोटो उपलब्ध

431	RJ/22/172/435285	निर्वाचक का नाम : चोपा पिता का नाम: खूमा गृह संख्या : 216 उम्र : 71 लिंग : पुरुष	फोटो उपलब्ध	432	KLC1644335	निर्वाचक का नाम : लक्ष्मण पिता का नाम: चोपा गृह संख्या : 216 उम्र : 50 लिंग : पुरुष	फोटो उपलब्ध	433	NAE0274449	निर्वाचक का नाम : पार्वती पिता का नाम: लक्ष्मण गृह संख्या : 216 उम्र : 47 लिंग : महिला	फोटो उपलब्ध
434	NAE0135806	निर्वाचक का नाम : अण्सी पति का नाम: नोनजी गृह संख्या : 216 उम्र : 45 लिंग : महिला	फोटो उपलब्ध	435	NAE0635276	निर्वाचक का नाम : नोनजी पिता का नाम: चोपाराम गृह संख्या : 216 उम्र : 43 लिंग : पुरुष	फोटो उपलब्ध	436	NAE2213320	निर्वाचक का नाम : दिनेश कुमार पिता का नाम: प्रतापा राम गृह संख्या : 216 उम्र : 43 लिंग : पुरुष	फोटो उपलब्ध
437	NAE0435065	निर्वाचक का नाम : गोपीलाल पिता का नाम: चौपा राम गृह संख्या : 216 उम्र : 37 लिंग : पुरुष	फोटो उपलब्ध	438	NAE0734376	निर्वाचक का नाम : गीता देवी पति का नाम: गोपीलाल गृह संख्या : 216 उम्र : 32 लिंग : महिला	फोटो उपलब्ध	439	NAE2004000	निर्वाचक का नाम : सुरज कुमार पिता का नाम: लक्ष्मण राम गृह संख्या : 216 उम्र : 20 लिंग : पुरुष	फोटो उपलब्ध
440	RJ/22/172/436010	निर्वाचक का नाम : मोहन पति का नाम: वीरमा गृह संख्या : 217 उम्र : 60 लिंग : महिला	फोटो उपलब्ध	441	KLC1796705	निर्वाचक का नाम : पहाडा पिता का नाम: वीरमा गृह संख्या : 217 उम्र : 49 लिंग : पुरुष	फोटो उपलब्ध	442	KLC1644350	निर्वाचक का नाम : कालू पिता का नाम: वीरमा गृह संख्या : 217 उम्र : 47 लिंग : पुरुष	फोटो उपलब्ध
443	KLC1644343	निर्वाचक का नाम : शान्ता पति का नाम: पहाडा गृह संख्या : 217 उम्र : 45 लिंग : महिला	फोटो उपलब्ध	444	NAE0635284	निर्वाचक का नाम : लीला पति का नाम: कालुराम गृह संख्या : 217 उम्र : 34 लिंग : महिला	फोटो उपलब्ध	445	NAE0635292	निर्वाचक का नाम : सोरम पति का नाम: ओबाराम गृह संख्या : 217 उम्र : 34 लिंग : महिला	फोटो उपलब्ध
446	NAE0734384	निर्वाचक का नाम : भलाराम पिता का नाम: वीरमाराम गृह संख्या : 217 उम्र : 32 लिंग : पुरुष	फोटो उपलब्ध	447	NAE1728914	निर्वाचक का नाम : मोनिका देवी पति का नाम: भला राम गृह संख्या : 217 उम्र : 27 लिंग : महिला	फोटो उपलब्ध	448	NAE1713205	निर्वाचक का नाम : जितेंद्र कुमार पिता का नाम: पहाडा राम गृह संख्या : 217 उम्र : 23 लिंग : पुरुष	फोटो उपलब्ध
449	RJ/22/172/436012	निर्वाचक का नाम : झमू पति का नाम: लाखा गृह संख्या : 218 उम्र : 96 लिंग : महिला	फोटो उपलब्ध	450	RJ/22/172/436083	निर्वाचक का नाम : तोला पिता का नाम: लाखा गृह संख्या : 218 उम्र : 62 लिंग : पुरुष	फोटो उपलब्ध	451	RJ/22/172/435501	निर्वाचक का नाम : बादली पति का नाम: तोला गृह संख्या : 218 उम्र : 59 लिंग : महिला	फोटो उपलब्ध
452	RJ/22/172/436077	निर्वाचक का नाम : दरगाराम पिता का नाम: लाखाराम गृह संख्या : 218 उम्र : 55 लिंग : पुरुष	फोटो उपलब्ध	453	KLC1480052	निर्वाचक का नाम : पवनी पति का नाम: दरगाराम गृह संख्या : 218 उम्र : 46 लिंग : महिला	फोटो उपलब्ध	454	KLC1644368	निर्वाचक का नाम : वजाराम पिता का नाम: लाखा गृह संख्या : 218 उम्र : 46 लिंग : पुरुष	फोटो उपलब्ध
455	KLC1644376	निर्वाचक का नाम : अण्सी पति का नाम: वजाराम गृह संख्या : 218 उम्र : 46 लिंग : महिला	फोटो उपलब्ध	456	NAE2148047	निर्वाचक का नाम : ममता देवी पति का नाम: श्रवण कुमार गृह संख्या : 218 उम्र : 27 लिंग : महिला	फोटो उपलब्ध	457	NAE1589456	निर्वाचक का नाम : श्रवण कुमार पिता का नाम: दर्गा राम गृह संख्या : 218 उम्र : 25 लिंग : पुरुष	फोटो उपलब्ध
458	NAE2024644	निर्वाचक का नाम : भावना कुमारी पिता का नाम: तोला राम गृह संख्या : 218 उम्र : 21 लिंग : महिला	फोटो उपलब्ध	459	NAE2147460	निर्वाचक का नाम : मुकेश कुमार पिता का नाम: दरगा राम गृह संख्या : 218 उम्र : 19 लिंग : पुरुष	फोटो उपलब्ध	460	RJ/22/172/435502	निर्वाचक का नाम : चंपा पति का नाम: गीगा गृह संख्या : 219 उम्र : 61 लिंग : महिला	फोटो उपलब्ध

461	NAE0135632	निर्वाचक का नाम : देशू पति का नाम: जैसाराम गृह संख्या : 219 उम्र : 38 लिंग : महिला	462	NAE0135772	निर्वाचक का नाम : सुजानाराम पिता का नाम: गीगाराम गृह संख्या : 219 उम्र : 36 लिंग : पुरुष	463	NAE0635300	निर्वाचक का नाम : छगन देवी पति का नाम: सुजानाराम गृह संख्या : 219 उम्र : 33 लिंग : महिला
464	NAE0734392	निर्वाचक का नाम : रमकु देवी पति का नाम: भावाराम गृह संख्या : 219 उम्र : 32 लिंग : महिला	465	NAE0985366	निर्वाचक का नाम : भावाराम पिता का नाम: गीगाराम गृह संख्या : 219 उम्र : 30 लिंग : पुरुष	466	RJ/22/172/435503	निर्वाचक का नाम : नसीबा पति का नाम: तमासी खां गृह संख्या : 220 उम्र : 79 लिंग : महिला
467	KLC1397322	निर्वाचक का नाम : बाबू खां पिता का नाम: तमासी खां गृह संख्या : 220 उम्र : 61 लिंग : पुरुष	468	KLC1397330	निर्वाचक का नाम : हनीफा पति का नाम: बाबू खां गृह संख्या : 220 उम्र : 59 लिंग : महिला	469	RJ/22/172/435158	निर्वाचक का नाम : शौकत खां पिता का नाम: तमासी खां गृह संख्या : 220 उम्र : 53 लिंग : पुरुष
470	KLC1644384	निर्वाचक का नाम : फातमा बानू पति का नाम: शौकत खां गृह संख्या : 220 उम्र : 50 लिंग : महिला	471	KLC2072023	निर्वाचक का नाम : शेरखान पिता का नाम: तमासी खान गृह संख्या : 220 उम्र : 43 लिंग : पुरुष	472	NAE0135699	निर्वाचक का नाम : रहमान खां पिता का नाम: तमासी खां गृह संख्या : 220 उम्र : 36 लिंग : पुरुष
473	NAE0734400	निर्वाचक का नाम : सुकी बानू पति का नाम: शेर खां गृह संख्या : 220 उम्र : 35 लिंग : महिला	474	NAE0533737	निर्वाचक का नाम : जाकीर खान पिता का नाम: तमासी खां गृह संख्या : 220 उम्र : 34 लिंग : पुरुष	475	NAE0866095	निर्वाचक का नाम : रूबिना बेगम पति का नाम: रहमान खां गृह संख्या : 220 उम्र : 32 लिंग : महिला
476	NAE0917385	निर्वाचक का नाम : रज्जाक खान पिता का नाम: बाबू खान गृह संख्या : 220 उम्र : 32 लिंग : पुरुष	477	NAE0985374	निर्वाचक का नाम : उर्मिला बानू पति का नाम: जाकीर खान गृह संख्या : 220 उम्र : 30 लिंग : महिला	478	NAE1540285	निर्वाचक का नाम : फरीदा बानू पति का नाम: रज़ाक़ खान गृह संख्या : 220 उम्र : 30 लिंग : महिला
479	NAE2146165	निर्वाचक का नाम : रुकसेना बानो पति का नाम: मोहम्मद रफ़ीक गृह संख्या : 220 उम्र : 24 लिंग : महिला	480	NAE1750256	निर्वाचक का नाम : रफ़ीक खान पिता का नाम: बाबू खान गृह संख्या : 220 उम्र : 23 लिंग : पुरुष	481	NAE1916949	निर्वाचक का नाम : इस्लाम खान पिता का नाम: शौकत खान गृह संख्या : 220 उम्र : 22 लिंग : पुरुष
482	NAE1933373	निर्वाचक का नाम : अशरफ़ खान पिता का नाम: शौकत खान गृह संख्या : 220 उम्र : 22 लिंग : पुरुष	483	KLC1479930	निर्वाचक का नाम : बगतू पति का नाम: अना गृह संख्या : 221 उम्र : 97 लिंग : महिला	484	RJ/22/172/435192	निर्वाचक का नाम : केसी पति का नाम: मोना गृह संख्या : 221 उम्र : 75 लिंग : महिला
485	RJ/22/172/435286	निर्वाचक का नाम : सूकी पति का नाम: देवा गृह संख्या : 221 उम्र : 59 लिंग : महिला	486	RJ/22/172/435287	निर्वाचक का नाम : कैशा पिता का नाम: अना गृह संख्या : 221 उम्र : 55 लिंग : पुरुष	487	RJ/22/172/436087	निर्वाचक का नाम : मूला पिता का नाम: माना गृह संख्या : 221 उम्र : 54 लिंग : पुरुष
488	KLC1644392	निर्वाचक का नाम : मोरी पति का नाम: कैसा गृह संख्या : 221 उम्र : 51 लिंग : महिला	489	NAE0212068	निर्वाचक का नाम : पताराम पिता का नाम: माना गृह संख्या : 221 उम्र : 50 लिंग : पुरुष	490	KLC1480086	निर्वाचक का नाम : नथु देवी पति का नाम: जगमालाराम गृह संख्या : 221 उम्र : 48 लिंग : महिला

491	KLC1796713	निर्वाचक का नाम : जगमालाराम पिता का नाम: सामतीराम गृह संख्या : 221 उम्र : 47 लिंग : पुरुष	फोटो उपलब्ध	492	KLC1644400	निर्वाचक का नाम : पवनी देवी पति का नाम: पताराम गृह संख्या : 221 उम्र : 47 लिंग : महिला	फोटो उपलब्ध	493	NAE0212134	निर्वाचक का नाम : कसनाराम पिता का नाम: अना गृह संख्या : 221 उम्र : 44 लिंग : पुरुष	फोटो उपलब्ध
494	KLC2219020	निर्वाचक का नाम : पंखू देवी पति का नाम: कसनाराम गृह संख्या : 221 उम्र : 43 लिंग : महिला	फोटो उपलब्ध	495	KLC2116424	निर्वाचक का नाम : कसनाराम पिता का नाम: सामती राम गृह संख्या : 221 उम्र : 42 लिंग : पुरुष	फोटो उपलब्ध	496	NAE0635318	निर्वाचक का नाम : नाथाराम पिता का नाम: सामती राम गृह संख्या : 221 उम्र : 39 लिंग : पुरुष	फोटो उपलब्ध
497	NAE0328575	निर्वाचक का नाम : सोपू देवी पति का नाम: मूलाराम गृह संख्या : 221 उम्र : 38 लिंग : महिला	फोटो उपलब्ध	498	NAE0635326	निर्वाचक का नाम : संतोकी देवी पति का नाम: नाथाराम गृह संख्या : 221 उम्र : 35 लिंग : महिला	फोटो उपलब्ध	499	NAE2206373	निर्वाचक का नाम : तारी देवी पति का नाम: प्रभू राम गृह संख्या : 221 उम्र : 31 लिंग : महिला	फोटो उपलब्ध
500	NAE0985390	निर्वाचक का नाम : मंजू देवी पति का नाम: कसनाराम गृह संख्या : 221 उम्र : 30 लिंग : महिला	फोटो उपलब्ध	501	NAE0985408	निर्वाचक का नाम : नगाराम पिता का नाम: देवाराम गृह संख्या : 221 उम्र : 30 लिंग : पुरुष	फोटो उपलब्ध	502	NAE1524982	निर्वाचक का नाम : जबराम पिता का नाम: केसा राम गृह संख्या : 221 उम्र : 28 लिंग : पुरुष	फोटो उपलब्ध
503	NAE1524990	निर्वाचक का नाम : दिना राम पिता का नाम: केसा राम गृह संख्या : 221 उम्र : 28 लिंग : पुरुष	फोटो उपलब्ध	504	NAE1540822	निर्वाचक का नाम : सुरेश कुमार पिता का नाम: देवा राम गृह संख्या : 221 उम्र : 26 लिंग : पुरुष	फोटो उपलब्ध	505	NAE2070563	निर्वाचक का नाम : सांवलाराम पिता का नाम: केशाराम गृह संख्या : 221 उम्र : 26 लिंग : पुरुष	फोटो उपलब्ध
506	NAE1946987	निर्वाचक का नाम : संतोष चौधरी पति का नाम: नगा राम गृह संख्या : 221 उम्र : 24 लिंग : महिला	फोटो उपलब्ध	507	NAE2198695	निर्वाचक का नाम : माफ़ी देवी पति का नाम: जबराम गृह संख्या : 221 उम्र : 23 लिंग : महिला	फोटो उपलब्ध	508	NAE2070373	निर्वाचक का नाम : निंबाराम पिता का नाम: केशाराम गृह संख्या : 221 उम्र : 21 लिंग : पुरुष	फोटो उपलब्ध
509	NAE2085223	निर्वाचक का नाम : रिकू कुमारी पिता का नाम: प्रतापा राम गृह संख्या : 221 उम्र : 21 लिंग : महिला	फोटो उपलब्ध	510	NAE2206381	निर्वाचक का नाम : पूजा कुमारी पिता का नाम: प्रतापा राम गृह संख्या : 221 उम्र : 19 लिंग : महिला	फोटो उपलब्ध	511	RJ/22/172/435289	निर्वाचक का नाम : कस्तूरा पिता का नाम: सूरता गृह संख्या : 223 उम्र : 66 लिंग : पुरुष	फोटो उपलब्ध
512	NAE0734418	निर्वाचक का नाम : बगदाराम पिता का नाम: कस्तुराराम गृह संख्या : 223 उम्र : 37 लिंग : पुरुष	फोटो उपलब्ध	513	NAE0734426	निर्वाचक का नाम : सगगी पति का नाम: बगदाराम गृह संख्या : 223 उम्र : 34 लिंग : महिला	फोटो उपलब्ध	514	NAE2206118	निर्वाचक का नाम : कमला देवी पति का नाम: जोरा राम गृह संख्या : 223 उम्र : 31 लिंग : महिला	फोटो उपलब्ध
515	NAE1172170	निर्वाचक का नाम : जोर राम पिता का नाम: कस्तू राम गृह संख्या : 223 उम्र : 29 लिंग : पुरुष	फोटो उपलब्ध	516	NAE2206456	निर्वाचक का नाम : सोपू देवी पति का नाम: मसराम गृह संख्या : 223 उम्र : 29 लिंग : महिला	फोटो उपलब्ध	517	NAE1172121	निर्वाचक का नाम : मसराम पिता का नाम: कस्तूरा राम गृह संख्या : 223 उम्र : 28 लिंग : पुरुष	फोटो उपलब्ध
518	KLC2115871	निर्वाचक का नाम : देवू पति का नाम: तोला गृह संख्या : 224 उम्र : 71 लिंग : महिला	फोटो उपलब्ध	519	RJ/22/172/435504	निर्वाचक का नाम : रेखा पिता का नाम: अमरा गृह संख्या : 224 उम्र : 65 लिंग : पुरुष	फोटो उपलब्ध	520	RJ/22/172/435292	निर्वाचक का नाम : जमना पति का नाम: भेरा गृह संख्या : 224 उम्र : 62 लिंग : महिला	फोटो उपलब्ध

521	RJ/22/172/435044	निर्वाचक का नाम : मकना पिता का नाम: लाखा गृह संख्या : 224 उम्र : 62 लिंग : पुरुष	फोटो उपलब्ध	522	RJ/22/172/435570	निर्वाचक का नाम : चम्पा पति का नाम: रेखा गृह संख्या : 224 उम्र : 61 लिंग : महिला	फोटो उपलब्ध	523	RJ/22/172/435293	निर्वाचक का नाम : सीता पति का नाम: मकना गृह संख्या : 224 उम्र : 59 लिंग : महिला	फोटो उपलब्ध
524	KLC2115582	निर्वाचक का नाम : केवा पिता का नाम: तोला गृह संख्या : 224 उम्र : 45 लिंग : पुरुष	फोटो उपलब्ध	525	KLC1644418	निर्वाचक का नाम : छगन पति का नाम: केवा गृह संख्या : 224 उम्र : 43 लिंग : महिला	फोटो उपलब्ध	526	NAE0635334	निर्वाचक का नाम : प्रतापा राम पिता का नाम: रेखाराम गृह संख्या : 224 उम्र : 43 लिंग : पुरुष	फोटो उपलब्ध
527	KLC2072049	निर्वाचक का नाम : सणगी देवी पति का नाम: पताराम गृह संख्या : 224 उम्र : 42 लिंग : महिला	फोटो उपलब्ध	528	KLC2115889	निर्वाचक का नाम : नथाराम पिता का नाम: तोलाराम गृह संख्या : 224 उम्र : 41 लिंग : पुरुष	फोटो उपलब्ध	529	KLC2115863	निर्वाचक का नाम : मेथी पति का नाम: नथाराम गृह संख्या : 224 उम्र : 40 लिंग : महिला	फोटो उपलब्ध
530	NAE0734434	निर्वाचक का नाम : बीजाराम पिता का नाम: रेखाराम गृह संख्या : 224 उम्र : 34 लिंग : पुरुष	फोटो उपलब्ध	531	NAE1524834	निर्वाचक का नाम : अंतरी देवी पति का नाम: मीठा राम गृह संख्या : 224 उम्र : 33 लिंग : महिला	फोटो उपलब्ध	532	NAE0985416	निर्वाचक का नाम : मीठाराम पिता का नाम: मकनाराम गृह संख्या : 224 उम्र : 31 लिंग : पुरुष	फोटो उपलब्ध
533	NAE1172196	निर्वाचक का नाम : घेवा राम पिता का नाम: रेखा राम गृह संख्या : 224 उम्र : 30 लिंग : पुरुष	फोटो उपलब्ध	534	NAE1525104	निर्वाचक का नाम : पारस देवी पति का नाम: बीजा राम गृह संख्या : 224 उम्र : 28 लिंग : महिला	फोटो उपलब्ध	535	NAE1455534	निर्वाचक का नाम : तलछा राम पिता का नाम: भैरा राम गृह संख्या : 224 उम्र : 26 लिंग : पुरुष	फोटो उपलब्ध
536	NAE1455567	निर्वाचक का नाम : मफरी देवी पति का नाम: तलछा राम गृह संख्या : 224 उम्र : 26 लिंग : महिला	फोटो उपलब्ध	537	NAE2088623	निर्वाचक का नाम : छगन देवी पति का नाम: घेवाराम गृह संख्या : 224 उम्र : 21 लिंग : महिला	फोटो उपलब्ध	538	NAE2138790	निर्वाचक का नाम : दशरथ नाथाराम चौधरी पिता का नाम: नाथाराम चौधरी गृह संख्या : 224 उम्र : 19 लिंग : पुरुष	फोटो उपलब्ध
539	RJ/22/172/436049	निर्वाचक का नाम : रेखा पिता का नाम: जवा गृह संख्या : 225 उम्र : 68 लिंग : पुरुष	फोटो उपलब्ध	540	RJ/22/172/435294	निर्वाचक का नाम : राधा पति का नाम: रेखा गृह संख्या : 225 उम्र : 66 लिंग : महिला	फोटो उपलब्ध	541	KLC2116200	निर्वाचक का नाम : बगाराम पिता का नाम: रेखा गृह संख्या : 225 उम्र : 44 लिंग : पुरुष	फोटो उपलब्ध
542	KLC2220218	निर्वाचक का नाम : जैसाराम पिता का नाम: रेखाराम गृह संख्या : 225 उम्र : 39 लिंग : पुरुष	फोटो उपलब्ध	543	KLC2220200	निर्वाचक का नाम : मंजू देवी पति का नाम: बगदाराम गृह संख्या : 225 उम्र : 39 लिंग : महिला	फोटो उपलब्ध	544	NAE0212035	निर्वाचक का नाम : डायाराम पिता का नाम: रेखाराम गृह संख्या : 225 उम्र : 39 लिंग : पुरुष	फोटो उपलब्ध
545	NAE1350677	निर्वाचक का नाम : सौरभ देवी पति का नाम: जैसाराम गृह संख्या : 225 उम्र : 34 लिंग : महिला	फोटो उपलब्ध	546	NAE0635342	निर्वाचक का नाम : सोरम पति का नाम: डायाराम गृह संख्या : 225 उम्र : 34 लिंग : महिला	फोटो उपलब्ध	547	NAE1350636	निर्वाचक का नाम : पवनी देवी पिता का नाम: नाथाराम गृह संख्या : 225 उम्र : 30 लिंग : महिला	फोटो उपलब्ध
548	NAE1350594	निर्वाचक का नाम : नाथा राम पिता का नाम: रेखा राम गृह संख्या : 225 उम्र : 28 लिंग : पुरुष	फोटो उपलब्ध	549	RJ/22/172/435134	निर्वाचक का नाम : लछा राम पिता का नाम: जगा राम गृह संख्या : 226 उम्र : 58 लिंग : पुरुष	फोटो उपलब्ध	550	RJ/22/172/435100	निर्वाचक का नाम : पवनी पति का नाम: लछा राम गृह संख्या : 226 उम्र : 56 लिंग : महिला	फोटो उपलब्ध

551	RJ/22/172/435295	निर्वाचक का नाम : प्रभू राम पिता का नाम: जगा राम गृह संख्या : 226 उम्र : 55 लिंग : पुरुष	फोटो उपलब्ध	552	KLC1397678	निर्वाचक का नाम : मिरी देवी पति का नाम: डायाराम गृह संख्या : 226 उम्र : 48 लिंग : महिला	फोटो उपलब्ध	553	NAE0211888	निर्वाचक का नाम : डायाराम पिता का नाम: जगाराम गृह संख्या : 226 उम्र : 46 लिंग : पुरुष	फोटो उपलब्ध
554	KLC1397686	निर्वाचक का नाम : राधादेवी पति का नाम: प्रभूराम गृह संख्या : 226 उम्र : 46 लिंग : महिला	फोटो उपलब्ध	555	NAE0211870	निर्वाचक का नाम : घेवाराम पिता का नाम: जगाराम गृह संख्या : 226 उम्र : 39 लिंग : पुरुष	फोटो उपलब्ध	556	NAE0135673	निर्वाचक का नाम : झमका पति का नाम: घेवाराम गृह संख्या : 226 उम्र : 38 लिंग : महिला	फोटो उपलब्ध
557	NAE1423664	निर्वाचक का नाम : संतोकी पति का नाम: जोराराम गृह संख्या : 226 उम्र : 27 लिंग : महिला	फोटो उपलब्ध	558	NAE1421544	निर्वाचक का नाम : जोराराम पिता का नाम: लच्छाराम गृह संख्या : 226 उम्र : 26 लिंग : पुरुष	फोटो उपलब्ध	559	NAE2059616	निर्वाचक का नाम : दिव्या कुमारी पिता का नाम: लछाराम गृह संख्या : 226 उम्र : 25 लिंग : महिला	फोटो उपलब्ध
S 560	NAE2059590	निर्वाचक का नाम : कमला कुमारी पिता का नाम: लच्छाराम गृह संख्या : 226 उम्र : 22 लिंग : महिला	फोटो उपलब्ध	561	NAE2050052	निर्वाचक का नाम : जितेंद्र कुमार पिता का नाम: प्रभू राम गृह संख्या : 226 उम्र : 21 लिंग : पुरुष	फोटो उपलब्ध	562	NAE2056133	निर्वाचक का नाम : रमेश कुमार पिता का नाम: डायाराम गृह संख्या : 226 उम्र : 21 लिंग : पुरुष	फोटो उपलब्ध
563	NAE2146280	निर्वाचक का नाम : महेंद्र पिता का नाम: प्रभू राम गृह संख्या : 226 उम्र : 19 लिंग : पुरुष	फोटो उपलब्ध	564	RJ/22/172/436124	निर्वाचक का नाम : ज्योति पति का नाम: खेता गृह संख्या : 227 उम्र : 82 लिंग : महिला	फोटो उपलब्ध	565	RJ/22/172/435135	निर्वाचक का नाम : भूरा पिता का नाम: खेता गृह संख्या : 227 उम्र : 58 लिंग : पुरुष	फोटो उपलब्ध
566	RJ/22/172/435093	निर्वाचक का नाम : पारू पति का नाम: भूरा गृह संख्या : 227 उम्र : 56 लिंग : महिला	फोटो उपलब्ध	567	NAE0880906	निर्वाचक का नाम : सोरमदेवी पति का नाम: रूडाराम गृह संख्या : 227 उम्र : 30 लिंग : महिला	फोटो उपलब्ध	568	NAE1935899	निर्वाचक का नाम : रुडाराम पिता का नाम: भूराराम गृह संख्या : 227 उम्र : 30 लिंग : पुरुष	फोटो उपलब्ध
569	NAE1965342	निर्वाचक का नाम : मंगला राम पिता का नाम: भूरा राम गृह संख्या : 227 उम्र : 21 लिंग : पुरुष	फोटो उपलब्ध	570	RJ/22/172/435296	निर्वाचक का नाम : चोपा पिता का नाम: जामा गृह संख्या : 228 उम्र : 58 लिंग : पुरुष	फोटो उपलब्ध	571	RJ/22/172/435505	निर्वाचक का नाम : चोथी पति का नाम: चोपा गृह संख्या : 228 उम्र : 56 लिंग : महिला	फोटो उपलब्ध
572	NAE1768944	निर्वाचक का नाम : गोपाल कुमार पिता का नाम: चोपा राम गृह संख्या : 228 उम्र : 22 लिंग : पुरुष	फोटो उपलब्ध	573	NAE2031680	निर्वाचक का नाम : उगम कुमारी पति का नाम: गोपाल कुमार गृह संख्या : 228 उम्र : 22 लिंग : महिला	फोटो उपलब्ध	574	NAE2056042	निर्वाचक का नाम : हीराराम पिता का नाम: चोपा राम गृह संख्या : 228 उम्र : 21 लिंग : पुरुष	फोटो उपलब्ध
575	NAE0136051	निर्वाचक का नाम : कसना पिता का नाम: जगता गृह संख्या : 229 उम्र : 58 लिंग : पुरुष	फोटो उपलब्ध	576	RJ/22/172/435506	निर्वाचक का नाम : सुबटी पति का नाम: कसना गृह संख्या : 229 उम्र : 56 लिंग : महिला	फोटो उपलब्ध	577	RJ/22/172/436082	निर्वाचक का नाम : जोरा राम पिता का नाम: जगता राम गृह संख्या : 229 उम्र : 55 लिंग : पुरुष	फोटो उपलब्ध
578	KLC1644426	निर्वाचक का नाम : वरजू पति का नाम: जोरा गृह संख्या : 229 उम्र : 51 लिंग : महिला	फोटो उपलब्ध	579	KLC2220507	निर्वाचक का नाम : नरींगा पिता का नाम: जगता गृह संख्या : 229 उम्र : 46 लिंग : पुरुष	फोटो उपलब्ध	580	KLC2220473	निर्वाचक का नाम : सणगी पति का नाम: नरींगा गृह संख्या : 229 उम्र : 45 लिंग : महिला	फोटो उपलब्ध

581	NAE1980242	निर्वाचक का नाम : विमला कुमारी पिता का नाम: कसना राम गृह संख्या : 229 उम्र : 24 लिंग : महिला	फोटो उपलब्ध	582	NAE1980176	निर्वाचक का नाम : राजा राम पिता का नाम: कसना राम गृह संख्या : 229 उम्र : 22 लिंग : पुरुष	फोटो उपलब्ध	583	NAE1925585	निर्वाचक का नाम : ममता कुमारी पिता का नाम: नरिगा राम गृह संख्या : 229 उम्र : 21 लिंग : महिला	फोटो उपलब्ध
584	NAE1977214	निर्वाचक का नाम : काला राम पिता का नाम: जोरा राम गृह संख्या : 229 उम्र : 20 लिंग : पुरुष	फोटो उपलब्ध	585	NAE2135762	निर्वाचक का नाम : जोशना कुमारी पिता का नाम: नारिगा राम गृह संख्या : 229 उम्र : 19 लिंग : महिला	फोटो उपलब्ध	586	RJ/22/172/436126	निर्वाचक का नाम : गेरो पति का नाम: अना गृह संख्या : 230 उम्र : 90 लिंग : महिला	फोटो उपलब्ध
587	RJ/22/172/436079	निर्वाचक का नाम : देवा पिता का नाम: अना गृह संख्या : 230 उम्र : 55 लिंग : पुरुष	फोटो उपलब्ध	588	RJ/22/172/435507	निर्वाचक का नाम : मृगी पति का नाम: देवा गृह संख्या : 230 उम्र : 53 लिंग : महिला	फोटो उपलब्ध	589	NAE1661461	निर्वाचक का नाम : श्रवण कुमार चौधरी पिता का नाम: देवा राम गृह संख्या : 230 उम्र : 30 लिंग : पुरुष	फोटो उपलब्ध
590	NAE1661487	निर्वाचक का नाम : माफ़ी देवी पति का नाम: श्रवण कुमार चौधरी गृह संख्या : 230 उम्र : 25 लिंग : महिला	फोटो उपलब्ध	591	NAE2147627	निर्वाचक का नाम : रमेश कुमार पिता का नाम: देवा राम गृह संख्या : 230 उम्र : 20 लिंग : पुरुष	फोटो उपलब्ध	592	NAE2229482	निर्वाचक का नाम : संतोकी कुमारी पिता का नाम: देवा राम गृह संख्या : 230 उम्र : 19 लिंग : महिला	फोटो उपलब्ध
593	RJ/22/172/435091	निर्वाचक का नाम : समदा पति का नाम: सादा गृह संख्या : 231 उम्र : 64 लिंग : महिला	फोटो उपलब्ध	594	NAE0435073	निर्वाचक का नाम : अजाराम पिता का नाम: सादाराम गृह संख्या : 231 उम्र : 41 लिंग : पुरुष	फोटो उपलब्ध	595	NAE0917401	निर्वाचक का नाम : केवदाराम पिता का नाम: सादाराम गृह संख्या : 231 उम्र : 38 लिंग : पुरुष	फोटो उपलब्ध
596	NAE0435081	निर्वाचक का नाम : मेदाराम पिता का नाम: सादाराम गृह संख्या : 231 उम्र : 33 लिंग : पुरुष	फोटो उपलब्ध	597	NAE0635359	निर्वाचक का नाम : पांचाराम पिता का नाम: सादाराम गृह संख्या : 231 उम्र : 32 लिंग : पुरुष	फोटो उपलब्ध	598	NAE0917419	निर्वाचक का नाम : ओबाराम पिता का नाम: सादाराम गृह संख्या : 231 उम्र : 32 लिंग : पुरुष	फोटो उपलब्ध
599	NAE1136357	निर्वाचक का नाम : सुजी देवी पति का नाम: केवदाराम गृह संख्या : 231 उम्र : 30 लिंग : महिला	फोटो उपलब्ध	600	NAE0985424	निर्वाचक का नाम : माफ़ी देवी पति का नाम: अजाराम गृह संख्या : 231 उम्र : 30 लिंग : महिला	फोटो उपलब्ध	601	NAE2052041	निर्वाचक का नाम : रमेश कुमार पिता का नाम: सादा राम गृह संख्या : 231 उम्र : 24 लिंग : पुरुष	फोटो उपलब्ध
602	NAE2052124	निर्वाचक का नाम : ममता देवी पति का नाम: मेदा राम गृह संख्या : 231 उम्र : 21 लिंग : महिला	फोटो उपलब्ध	603	RJ/22/172/436149	निर्वाचक का नाम : काना पिता का नाम: हरजी गृह संख्या : 232 उम्र : 64 लिंग : पुरुष	फोटो उपलब्ध	604	RJ/22/172/436128	निर्वाचक का नाम : धुनी पति का नाम: काना गृह संख्या : 232 उम्र : 61 लिंग : महिला	फोटो उपलब्ध
605	RJ/22/172/435146	निर्वाचक का नाम : मूला पिता का नाम: हरजी गृह संख्या : 232 उम्र : 58 लिंग : पुरुष	फोटो उपलब्ध	606	RJ/22/172/436039	निर्वाचक का नाम : हंजा पति का नाम: मूला गृह संख्या : 232 उम्र : 56 लिंग : महिला	फोटो उपलब्ध	607	KLC1397363	निर्वाचक का नाम : खूबा पिता का नाम: हरजी गृह संख्या : 232 उम्र : 54 लिंग : पुरुष	फोटो उपलब्ध
608	KLC1796721	निर्वाचक का नाम : काली पति का नाम: खूबा गृह संख्या : 232 उम्र : 50 लिंग : महिला	फोटो उपलब्ध	609	KLC1796739	निर्वाचक का नाम : नारणाराम पिता का नाम: हरजी गृह संख्या : 232 उम्र : 45 लिंग : पुरुष	फोटो उपलब्ध	610	KLC1796747	निर्वाचक का नाम : सणगी पति का नाम: नारणाराम गृह संख्या : 232 उम्र : 44 लिंग : महिला	फोटो उपलब्ध

611	NAE0328468	निर्वाचक का नाम : हंजा देवी पति का नाम: हीराराम गृह संख्या : 232 उम्र : 36 लिंग : महिला	फोटो उपलब्ध	612	NAE0328559	निर्वाचक का नाम : हीराराम पिता का नाम: कानाराम गृह संख्या : 232 उम्र : 35 लिंग : पुरुष	फोटो उपलब्ध	613	NAE1136019	निर्वाचक का नाम : जैसाराम पिता का नाम: मूलाराम गृह संख्या : 232 उम्र : 29 लिंग : पुरुष	फोटो उपलब्ध
614	NAE1136001	निर्वाचक का नाम : देसू देवी पति का नाम: जैसाराम गृह संख्या : 232 उम्र : 28 लिंग : महिला	फोटो उपलब्ध	615	NAE1882281	निर्वाचक का नाम : छगना राम पिता का नाम: मुला राम गृह संख्या : 232 उम्र : 27 लिंग : पुरुष	फोटो उपलब्ध	616	NAE1882240	निर्वाचक का नाम : बाबू राम पिता का नाम: मुला राम गृह संख्या : 232 उम्र : 24 लिंग : पुरुष	फोटो उपलब्ध
617	NAE1779495	निर्वाचक का नाम : संगीता कुमारी पिता का नाम: खुबा राम गृह संख्या : 232 उम्र : 22 लिंग : महिला	फोटो उपलब्ध	618	NAE1883099	निर्वाचक का नाम : दलाराम पिता का नाम: नारना राम गृह संख्या : 232 उम्र : 22 लिंग : पुरुष	फोटो उपलब्ध	619	NAE1966357	निर्वाचक का नाम : अशोक कुमार पिता का नाम: मुला राम गृह संख्या : 232 उम्र : 21 लिंग : पुरुष	फोटो उपलब्ध
620	NAE1977412	निर्वाचक का नाम : महेंद्र कुमार पिता का नाम: नारना राम गृह संख्या : 232 उम्र : 20 लिंग : पुरुष	फोटो उपलब्ध	621	RJ/22/172/435125	निर्वाचक का नाम : अना पिता का नाम: तीकमा गृह संख्या : 233 उम्र : 73 लिंग : पुरुष	फोटो उपलब्ध	622	RJ/22/172/435092	निर्वाचक का नाम : सोपू पति का नाम: अना गृह संख्या : 233 उम्र : 72 लिंग : महिला	फोटो उपलब्ध
623	RJ/22/172/435131	निर्वाचक का नाम : चमना पिता का नाम: तीकमा गृह संख्या : 233 उम्र : 69 लिंग : पुरुष	फोटो उपलब्ध	624	RJ/22/172/435072	निर्वाचक का नाम : जमना पति का नाम: चमना गृह संख्या : 233 उम्र : 69 लिंग : महिला	फोटो उपलब्ध	625	NAE0783977	निर्वाचक का नाम : समरथा पिता का नाम: तीकमा गृह संख्या : 233 उम्र : 67 लिंग : पुरुष	फोटो उपलब्ध
626	RJ/22/172/436148	निर्वाचक का नाम : नरसा पिता का नाम: तीकमा गृह संख्या : 233 उम्र : 62 लिंग : पुरुष	फोटो उपलब्ध	627	RJ/22/172/435073	निर्वाचक का नाम : नथु पति का नाम: नरसा गृह संख्या : 233 उम्र : 61 लिंग : महिला	फोटो उपलब्ध	628	KLC2072056	निर्वाचक का नाम : पूराराम पिता का नाम: अना गृह संख्या : 233 उम्र : 45 लिंग : पुरुष	फोटो उपलब्ध
629	KLC2072361	निर्वाचक का नाम : केली पति का नाम: पुरा गृह संख्या : 233 उम्र : 43 लिंग : महिला	फोटो उपलब्ध	630	NAE0328419	निर्वाचक का नाम : हटाराम पिता का नाम: अनाजी गृह संख्या : 233 उम्र : 42 लिंग : पुरुष	फोटो उपलब्ध	631	NAE0328542	निर्वाचक का नाम : सांवलाराम पिता का नाम: चिमनाराम गृह संख्या : 233 उम्र : 40 लिंग : पुरुष	फोटो उपलब्ध
632	NAE0328393	निर्वाचक का नाम : दानाराम पिता का नाम: चिमनाराम गृह संख्या : 233 उम्र : 40 लिंग : पुरुष	फोटो उपलब्ध	633	NAE0684939	निर्वाचक का नाम : हरसनराम पिता का नाम: अनाजी गृह संख्या : 233 उम्र : 39 लिंग : पुरुष	फोटो उपलब्ध	634	NAE0328476	निर्वाचक का नाम : पारू देवी पति का नाम: हटाराम गृह संख्या : 233 उम्र : 36 लिंग : महिला	फोटो उपलब्ध
635	NAE0734442	निर्वाचक का नाम : रमकु देवी पति का नाम: दानाराम गृह संख्या : 233 उम्र : 35 लिंग : महिला	फोटो उपलब्ध	636	NAE1541879	निर्वाचक का नाम : रेश्मी देवी पति का नाम: सांवला राम गृह संख्या : 233 उम्र : 30 लिंग : महिला	फोटो उपलब्ध	637	NAE2145597	निर्वाचक का नाम : सोहन कुमारी पिता का नाम: नरसा राम गृह संख्या : 233 उम्र : 21 लिंग : महिला	फोटो उपलब्ध
638	NAE2188233	निर्वाचक का नाम : छगना राम पिता का नाम: पुरा राम गृह संख्या : 233 उम्र : 21 लिंग : पुरुष	फोटो उपलब्ध	639	NAE2223139	निर्वाचक का नाम : ममता कुमारी पिता का नाम: पुरा राम गृह संख्या : 233 उम्र : 19 लिंग : महिला	फोटो उपलब्ध	640	RJ/22/172/436100	निर्वाचक का नाम : वदी पति का नाम: सामती गृह संख्या : 234 उम्र : 81 लिंग : महिला	फोटो उपलब्ध

641 निर्वाचक का नाम : ओटी पति का नाम: हरजी गृह संख्या : 234 उम्र : 79 लिंग : महिला	KLC1397371	642 निर्वाचक का नाम : नानजी पिता का नाम: वगता राम गृह संख्या : 234 उम्र : 68 लिंग : पुरुष	RJ/22/172/435040	643 निर्वाचक का नाम : चमना पिता का नाम: वगता गृह संख्या : 234 उम्र : 66 लिंग : पुरुष	RJ/22/172/435049
644 निर्वाचक का नाम : केसी देवी पति का नाम: नानजी राम गृह संख्या : 234 उम्र : 66 लिंग : महिला	NAE1624568	645 निर्वाचक का नाम : चूनी पति का नाम: चमना गृह संख्या : 234 उम्र : 64 लिंग : महिला	RJ/22/172/436101	646 निर्वाचक का नाम : चोपा राम पिता का नाम: सामती गृह संख्या : 234 उम्र : 51 लिंग : पुरुष	KLC1397389
647 निर्वाचक का नाम : जोड़ताराम पिता का नाम: सामती गृह संख्या : 234 उम्र : 47 लिंग : पुरुष	RJ/22/172/436078	648 निर्वाचक का नाम : नगराम पिता का नाम: हरजी गृह संख्या : 234 उम्र : 46 लिंग : पुरुष	KLC1796770	649 निर्वाचक का नाम : सणगी पति का नाम: नगराम गृह संख्या : 234 उम्र : 44 लिंग : महिला	KLC1796788
650 निर्वाचक का नाम : भावाराम पिता का नाम: नानजी गृह संख्या : 234 उम्र : 44 लिंग : पुरुष	KLC1796762	651 निर्वाचक का नाम : पंखू पति का नाम: जोड़ता गृह संख्या : 234 उम्र : 43 लिंग : महिला	KLC2072379	652 निर्वाचक का नाम : पंखू पति का नाम: भावा गृह संख्या : 234 उम्र : 43 लिंग : महिला	KLC2072387
653 निर्वाचक का नाम : हीराराम पिता का नाम: चमनाराम गृह संख्या : 234 उम्र : 39 लिंग : पुरुष	KLC2219392	654 निर्वाचक का नाम : पंखू देवी पति का नाम: चोपाराम गृह संख्या : 234 उम्र : 39 लिंग : महिला	KLC2219616	655 निर्वाचक का नाम : करनाराम पिता का नाम: हरजीराम गृह संख्या : 234 उम्र : 33 लिंग : पुरुष	NAE0734459
656 निर्वाचक का नाम : संगीता पति का नाम: हीराराम गृह संख्या : 234 उम्र : 32 लिंग : महिला	NAE0985432	657 निर्वाचक का नाम : कमला देवी पति का नाम: करनाराम गृह संख्या : 234 उम्र : 31 लिंग : महिला	NAE0866145	658 निर्वाचक का नाम : जोरा राम पिता का नाम: नानजी राम गृह संख्या : 234 उम्र : 28 लिंग : पुरुष	NAE1172139
659 निर्वाचक का नाम : पवनी पति का नाम: जोरा राम गृह संख्या : 234 उम्र : 28 लिंग : महिला	NAE1172147	660 निर्वाचक का नाम : चतरा राम चमन राम पिता का नाम: चमन राम गृह संख्या : 234 उम्र : 28 लिंग : पुरुष	NAE1524842	661 निर्वाचक का नाम : वचना राम पिता का नाम: चमना राम गृह संख्या : 234 उम्र : 27 लिंग : पुरुष	NAE1525161
662 निर्वाचक का नाम : दिनेश कुमार चमना राम पिता का नाम: चमना राम गृह संख्या : 234 उम्र : 26 लिंग : पुरुष	NAE1524909	663 निर्वाचक का नाम : छगनलाल चौधरी पिता का नाम: चोपाराम गृह संख्या : 234 उम्र : 24 लिंग : पुरुष	NAE2052298	664 निर्वाचक का नाम : सीमा देवी पति का नाम: छगनलाल चौधरी गृह संख्या : 234 उम्र : 24 लिंग : महिला	NAE2094100
665 निर्वाचक का नाम : नीता कुमारी पिता का नाम: नगराम गृह संख्या : 234 उम्र : 22 लिंग : महिला	NAE2061323	666 निर्वाचक का नाम : अशोक कुमार पिता का नाम: जोड़ता राम गृह संख्या : 234 उम्र : 21 लिंग : पुरुष	NAE2052140	667 निर्वाचक का नाम : श्रवणकुमार चंपालाल चौधरी पिता का नाम: चोपाराम गृह संख्या : 234 उम्र : 20 लिंग : पुरुष	NAE2052280
668 निर्वाचक का नाम : महेंद्र कुमार पिता का नाम: जोड़ता राम गृह संख्या : 234 उम्र : 20 लिंग : पुरुष	NAE2099026	669 निर्वाचक का नाम : नरपत सिंह पिता का नाम: देवी सिंह गृह संख्या : 235 उम्र : 75 लिंग : पुरुष	RJ/22/172/435156	670 निर्वाचक का नाम : हेम कंवर पति का नाम: अमर सिंह गृह संख्या : 235 उम्र : 74 लिंग : महिला	RJ/22/172/435016

671	RJ/22/172/435013	निर्वाचक का नाम : हंस कंवर पति का नाम: नरपत सिंह गृह संख्या : 235 उम्र : 70 लिंग : महिला	फोटो उपलब्ध	672	RJ/22/172/435580	निर्वाचक का नाम : बलवन्त सिंह पिता का नाम: अमर सिंह गृह संख्या : 235 उम्र : 47 लिंग : पुरुष	फोटो उपलब्ध	673	KLC1644434	निर्वाचक का नाम : मनोहर सिंह पिता का नाम: अमर सिंह गृह संख्या : 235 उम्र : 43 लिंग : पुरुष	फोटो उपलब्ध
674	NAE0435099	निर्वाचक का नाम : कैलाश कंवर पति का नाम: बलवंत सिंह गृह संख्या : 235 उम्र : 41 लिंग : महिला	फोटो उपलब्ध	675	NAE0435107	निर्वाचक का नाम : नरोत्तम कंवर पति का नाम: मनोहर सिंह गृह संख्या : 235 उम्र : 40 लिंग : महिला	फोटो उपलब्ध	676	NAE2257897	निर्वाचक का नाम : सवाई सिंह पिता का नाम: बलवंत सिंह गृह संख्या : 235 उम्र : 19 लिंग : पुरुष	फोटो उपलब्ध
677	RJ/22/172/436052	निर्वाचक का नाम : बाबु सिंह पिता का नाम: मूल सिंह गृह संख्या : 236 उम्र : 64 लिंग : पुरुष	फोटो उपलब्ध	678	RJ/22/172/435014	निर्वाचक का नाम : पारस कंवर पति का नाम: बाबु सिंह गृह संख्या : 236 उम्र : 63 लिंग : महिला	फोटो उपलब्ध	679	RJ/22/172/436086	निर्वाचक का नाम : महेन्द्र सिंह पिता का नाम: मूल सिंह गृह संख्या : 236 उम्र : 54 लिंग : पुरुष	फोटो उपलब्ध
680	KLC1644442	निर्वाचक का नाम : कपास कंवर पति का नाम: महेन्द्र सिंह गृह संख्या : 236 उम्र : 46 लिंग : महिला	फोटो उपलब्ध	681	NAE0635367	निर्वाचक का नाम : मंगल सिंह पिता का नाम: बाबु सिंह गृह संख्या : 236 उम्र : 33 लिंग : पुरुष	फोटो उपलब्ध	682	NAE0635375	निर्वाचक का नाम : गोपाल सिंह पिता का नाम: बाबु सिंह गृह संख्या : 236 उम्र : 32 लिंग : पुरुष	फोटो उपलब्ध
683	NAE1350719	निर्वाचक का नाम : श्याम कंवर पति का नाम: गोपाल सिंह गृह संख्या : 236 उम्र : 31 लिंग : महिला	फोटो उपलब्ध	684	NAE1756352	निर्वाचक का नाम : रूप कंवर पति का नाम: मंगल सिंह गृह संख्या : 236 उम्र : 31 लिंग : महिला	फोटो उपलब्ध	685	NAE1778810	निर्वाचक का नाम : सोनल कंवर पिता का नाम: महेन्द्र सिंह गृह संख्या : 236 उम्र : 23 लिंग : महिला	फोटो उपलब्ध
686	NAE0044404	निर्वाचक का नाम : पंखु देवी पति का नाम: वचनाराम गृह संख्या : 239 उम्र : 38 लिंग : महिला	फोटो उपलब्ध	687	KLC2116184	निर्वाचक का नाम : गलसिंह पिता का नाम: लाखसिंह गृह संख्या : 250 उम्र : 43 लिंग : पुरुष	फोटो उपलब्ध	688	NAE0783951	निर्वाचक का नाम : शैतान सिंह पिता का नाम: देवी सिंह गृह संख्या : 301 उम्र : 36 लिंग : पुरुष	फोटो उपलब्ध
689	NAE1524891	निर्वाचक का नाम : सुजना राम सदा राम पिता का नाम: सदा राम गृह संख्या : 313 उम्र : 29 लिंग : पुरुष	फोटो उपलब्ध	690	NAE1172154	निर्वाचक का नाम : पूरण सिंह पिता का नाम: बाबु सिंह गृह संख्या : 319 उम्र : 29 लिंग : पुरुष	फोटो उपलब्ध	691	KLC2072353	निर्वाचक का नाम : आम्बाराम पिता का नाम: पूनमाराम गृह संख्या : 328 उम्र : 46 लिंग : पुरुष	फोटो उपलब्ध
692	NAE1244565	निर्वाचक का नाम : पूरा राम पिता का नाम: गोदा रकम गृह संख्या : 328 उम्र : 34 लिंग : पुरुष	फोटो उपलब्ध	693	NAE1244581	निर्वाचक का नाम : शान्त देवी पति का नाम: पूरा राम गृह संख्या : 328 उम्र : 30 लिंग : महिला	फोटो उपलब्ध	# 694	NAE1244672	निर्वाचक का नाम : जनक सिंह पिता का नाम: बाबु सिंह गृह संख्या : 328 उम्र : 26 लिंग : पुरुष	फोटो उपलब्ध
695	NAE2158566	निर्वाचक का नाम : अंतरी कुमारी पिता का नाम: छोगा राम गृह संख्या : 339 उम्र : 19 लिंग : महिला	फोटो उपलब्ध								

696	RJ/22/172/435082	निर्वाचक का नाम : दरिया कंवर पति का नाम: मोड सिंह गृह संख्या : 280 उम्र : 75 लिंग : महिला	फोटो उपलब्ध	697	RJ/22/172/435206	निर्वाचक का नाम : किशोर सिंह पिता का नाम: सब सिंह गृह संख्या : 280 उम्र : 73 लिंग : पुरुष	फोटो उपलब्ध	698	RJ/22/172/435081	निर्वाचक का नाम : चंपा कंवर पति का नाम: किशोर सिंह गृह संख्या : 280 उम्र : 71 लिंग : महिला	फोटो उपलब्ध
699	KLC1796929	निर्वाचक का नाम : वने सिंह पिता का नाम: मोड सिंह गृह संख्या : 280 उम्र : 53 लिंग : पुरुष	फोटो उपलब्ध	700	KLC1796937	निर्वाचक का नाम : शैतान सिंह पिता का नाम: मोड सिंह गृह संख्या : 280 उम्र : 46 लिंग : पुरुष	फोटो उपलब्ध	701	KLC2220333	निर्वाचक का नाम : लीला पति का नाम: शैतान सिंह गृह संख्या : 280 उम्र : 43 लिंग : महिला	फोटो उपलब्ध
702	NAE0328500	निर्वाचक का नाम : शूरसिंह पिता का नाम: किशोर सिंह गृह संख्या : 280 उम्र : 37 लिंग : पुरुष	फोटो उपलब्ध	703	NAE0635656	निर्वाचक का नाम : कैलाश कंवर पति का नाम: सुर सिंह गृह संख्या : 280 उम्र : 36 लिंग : महिला	फोटो उपलब्ध	704	NAE0734582	निर्वाचक का नाम : हंजार सिंह पिता का नाम: किशोर सिंह गृह संख्या : 280 उम्र : 33 लिंग : पुरुष	फोटो उपलब्ध
705	NAE1542943	निर्वाचक का नाम : मोहन कंवर पति का नाम: वने सिंह गृह संख्या : 280 उम्र : 30 लिंग : महिला	फोटो उपलब्ध	706	NAE1543016	निर्वाचक का नाम : जितेंद्र सिंह पिता का नाम: वने सिंह गृह संख्या : 280 उम्र : 27 लिंग : पुरुष	फोटो उपलब्ध	707	RJ/22/172/435084	निर्वाचक का नाम : अन्तरो कंवर पति का नाम: हीमत सिंह गृह संख्या : 281 उम्र : 90 लिंग : महिला	फोटो उपलब्ध
708	KLC1479997	निर्वाचक का नाम : नरपत सिंह पिता का नाम: हीमत सिंह गृह संख्या : 281 उम्र : 61 लिंग : पुरुष	फोटो उपलब्ध	709	RJ/22/172/435387	निर्वाचक का नाम : छेली कंवर पति का नाम: नरपत सिंह गृह संख्या : 281 उम्र : 59 लिंग : महिला	फोटो उपलब्ध	710	KLC1840370	निर्वाचक का नाम : सुजान सिंह पिता का नाम: हीमत सिंह गृह संख्या : 281 उम्र : 50 लिंग : पुरुष	फोटो उपलब्ध
711	KLC1840362	निर्वाचक का नाम : भवर सिंह पिता का नाम: हीमत सिंह गृह संख्या : 281 उम्र : 47 लिंग : पुरुष	फोटो उपलब्ध	712	KLC2115939	निर्वाचक का नाम : केली कुंवर पति का नाम: सुजानसिंह गृह संख्या : 281 उम्र : 44 लिंग : महिला	फोटो उपलब्ध	713	KLC1644657	निर्वाचक का नाम : अर्जुन सिंह पिता का नाम: हीमत सिंह गृह संख्या : 281 उम्र : 41 लिंग : पुरुष	फोटो उपलब्ध
714	NAE0635664	निर्वाचक का नाम : उषम कंवर पति का नाम: भव सिंह गृह संख्या : 281 उम्र : 36 लिंग : महिला	फोटो उपलब्ध	715	NAE0635672	निर्वाचक का नाम : कंकर पति का नाम: अर्जुन सिंह गृह संख्या : 281 उम्र : 34 लिंग : महिला	फोटो उपलब्ध	716	NAE2260933	निर्वाचक का नाम : विमला पिता का नाम: सुजान सिंह गृह संख्या : 281 उम्र : 20 लिंग : महिला	फोटो उपलब्ध
717	KLC1397702	निर्वाचक का नाम : श्रवण सिंह पिता का नाम: जवार सिंह गृह संख्या : 282 उम्र : 46 लिंग : पुरुष	फोटो उपलब्ध	718	KLC1397710	निर्वाचक का नाम : पारस कंवर पति का नाम: श्रवण सिंह गृह संख्या : 282 उम्र : 46 लिंग : महिला	फोटो उपलब्ध	719	NAE2135481	निर्वाचक का नाम : निलेश सिंह पिता का नाम: श्रवण सिंह गृह संख्या : 282 उम्र : 21 लिंग : पुरुष	फोटो उपलब्ध
720	NAE2135515	निर्वाचक का नाम : भावना कंवर पिता का नाम: श्रवण सिंह गृह संख्या : 282 उम्र : 19 लिंग : महिला	फोटो उपलब्ध	721	RJ/22/172/435390	निर्वाचक का नाम : जामत सिंह पिता का नाम: चेल सिंह गृह संख्या : 283 उम्र : 66 लिंग : पुरुष	फोटो उपलब्ध	722	RJ/22/172/435391	निर्वाचक का नाम : भंवरी कंवर पति का नाम: जामत सिंह गृह संख्या : 283 उम्र : 64 लिंग : महिला	फोटो उपलब्ध
723	NAE0374140	निर्वाचक का नाम : पुरण सिंह पिता का नाम: जामत सिंह गृह संख्या : 283 उम्र : 39 लिंग : पुरुष	फोटो उपलब्ध	724	NAE0328971	निर्वाचक का नाम : सुरज कंवर पति का नाम: पूरण सिंह गृह संख्या : 283 उम्र : 36 लिंग : महिला	फोटो उपलब्ध	725	NAE0435123	निर्वाचक का नाम : कैलाश कंवर पति का नाम: मदन सिंह गृह संख्या : 283 उम्र : 35 लिंग : महिला	फोटो उपलब्ध

<p>726</p> <p>निर्वाचक का नाम : गोपाल सिंह पिता का नाम: जामत सिंह गृह संख्या : 283 उम्र : 33 लिंग : पुरुष</p> <p>NAE0734590</p> <p>फोटो उपलब्ध</p>	<p>727</p> <p>निर्वाचक का नाम : हेवन राजपूत पति का नाम: गोपाल सिंह गृह संख्या : 283 उम्र : 26 लिंग : महिला</p> <p>NAE1897289</p> <p>फोटो उपलब्ध</p>	<p>728</p> <p>निर्वाचक का नाम : कालु सिंह पिता का नाम: जबर सिंह गृह संख्या : 284 उम्र : 33 लिंग : पुरुष</p> <p>NAE0635680</p> <p>फोटो उपलब्ध</p>
<p>729</p> <p>निर्वाचक का नाम : ममता कंवर पति का नाम: कालु सिंह गृह संख्या : 284 उम्र : 28 लिंग : महिला</p> <p>NAE1136126</p> <p>फोटो उपलब्ध</p>	<p>730</p> <p>निर्वाचक का नाम : अंजू देवी पति का नाम: भावाराम गृह संख्या : 315 उम्र : 30 लिंग : महिला</p> <p>NAE1172188</p> <p>फोटो उपलब्ध</p>	<p>731</p> <p>निर्वाचक का नाम : भावाराम चौधरी पिता का नाम: चतराराम गृह संख्या : 315 उम्र : 30 लिंग : पुरुष</p> <p>NAE0985697</p> <p>फोटो उपलब्ध</p>

732	RJ/22/172/435392	निर्वाचक का नाम : जबर सिंह पिता का नाम: समेल सिंह गृह संख्या : 284 उम्र : 65 लिंग : पुरुष	फोटो उपलब्ध	733	RJ/22/172/436131	निर्वाचक का नाम : पारू कंवर पति का नाम: जबर सिंह गृह संख्या : 284 उम्र : 63 लिंग : महिला	फोटो उपलब्ध	734	RJ/22/172/435393	निर्वाचक का नाम : जनक सिंह पिता का नाम: समेल सिंह गृह संख्या : 284 उम्र : 62 लिंग : पुरुष	फोटो उपलब्ध
735	RJ/22/172/435394	निर्वाचक का नाम : लुंगी कंवर पति का नाम: जनक सिंह गृह संख्या : 284 उम्र : 59 लिंग : महिला	फोटो उपलब्ध	736	RJ/22/172/436146	निर्वाचक का नाम : नरपत सिंह पिता का नाम: समेल सिंह गृह संख्या : 284 उम्र : 54 लिंग : पुरुष	फोटो उपलब्ध	737	KLC2220671	निर्वाचक का नाम : मदन कंवर पति का नाम: नरपतसिंह गृह संख्या : 284 उम्र : 47 लिंग : महिला	फोटो उपलब्ध
738	NAE0135780	निर्वाचक का नाम : दुर्जन सिंह पिता का नाम: समेल सिंह गृह संख्या : 284 उम्र : 46 लिंग : पुरुष	फोटो उपलब्ध	739	KLC2220663	निर्वाचक का नाम : लीला कुंवर पति का नाम: दुर्जन सिंह गृह संख्या : 284 उम्र : 45 लिंग : महिला	फोटो उपलब्ध	740	NAE0328740	निर्वाचक का नाम : अर्जुन सिंह पिता का नाम: जनक सिंह गृह संख्या : 284 उम्र : 41 लिंग : पुरुष	फोटो उपलब्ध
741	NAE0328815	निर्वाचक का नाम : जर्सी कंवर पति का नाम: अर्जुन सिंह गृह संख्या : 284 उम्र : 40 लिंग : महिला	फोटो उपलब्ध	742	NAE0328732	निर्वाचक का नाम : शेर सिंह पिता का नाम: जनक सिंह गृह संख्या : 284 उम्र : 35 लिंग : पुरुष	फोटो उपलब्ध	743	NAE0635698	निर्वाचक का नाम : अमीया कंवर पति का नाम: शेर सिंह गृह संख्या : 284 उम्र : 35 लिंग : महिला	फोटो उपलब्ध
744	NAE1967710	निर्वाचक का नाम : कैलाश कंवर पति का नाम: महादेव सिंह गृह संख्या : 284 उम्र : 29 लिंग : महिला	फोटो उपलब्ध	745	NAE1967702	निर्वाचक का नाम : महादेव सिंह पिता का नाम: जबर सिंह गृह संख्या : 284 उम्र : 26 लिंग : पुरुष	फोटो उपलब्ध	746	NAE0635706	निर्वाचक का नाम : शेर सिंह पिता का नाम: जबर सिंह गृह संख्या : 285 उम्र : 34 लिंग : पुरुष	फोटो उपलब्ध
747	NAE0635714	निर्वाचक का नाम : नैनु कंवर पति का नाम: शेर सिंह गृह संख्या : 285 उम्र : 33 लिंग : महिला	फोटो उपलब्ध								

748	NAE0985770	निर्वाचक का नाम : रमेश पिता का नाम: दीपाराम गृह संख्या : 180 उम्र : 31 लिंग : पुरुष	749	NAE0274266	निर्वाचक का नाम : रामाराम पिता का नाम: तोलाराम गृह संख्या : 254 उम्र : 38 लिंग : पुरुष	750	NAE1244961	निर्वाचक का नाम : मंजू देवी पति का नाम: बीजाराम गृह संख्या : 254 उम्र : 31 लिंग : महिला
751	NAE1244912	निर्वाचक का नाम : बधा राम पिता का नाम: मकना राम गृह संख्या : 254 उम्र : 29 लिंग : पुरुष	752	NAE0374157	निर्वाचक का नाम : मदन सिंह पिता का नाम: जामत सिंह गृह संख्या : 283 उम्र : 37 लिंग : पुरुष	753	RJ/22/172/435021	निर्वाचक का नाम : ओख सिंह पिता का नाम: धान सिंह गृह संख्या : 312 उम्र : 71 लिंग : पुरुष
754	RJ/22/172/435439	निर्वाचक का नाम : तारी पति का नाम: ओख सिंह गृह संख्या : 312 उम्र : 68 लिंग : महिला	755	RJ/22/172/435440	निर्वाचक का नाम : नरींगा पिता का नाम: मोडा गृह संख्या : 312 उम्र : 64 लिंग : पुरुष	756	RJ/22/172/435061	निर्वाचक का नाम : पारू पति का नाम: नरींगा गृह संख्या : 312 उम्र : 61 लिंग : महिला
757	RJ/22/172/435550	निर्वाचक का नाम : गीगी पति का नाम: जेपा गृह संख्या : 312 उम्र : 56 लिंग : महिला	758	NAE1854710	निर्वाचक का नाम : जेपा राम पिता का नाम: मोडा गृह संख्या : 312 उम्र : 54 लिंग : पुरुष	759	KLC2116440	निर्वाचक का नाम : सुर सिंह पिता का नाम: ओखसिंह गृह संख्या : 312 उम्र : 39 लिंग : पुरुष
760	KLC2220614	निर्वाचक का नाम : तलकाराम पिता का नाम: नरिंगा राम गृह संख्या : 312 उम्र : 35 लिंग : पुरुष	761	NAE0043729	निर्वाचक का नाम : कालुराम पिता का नाम: नरींगाराम गृह संख्या : 312 उम्र : 34 लिंग : पुरुष	762	NAE0784033	निर्वाचक का नाम : वीर सिंह पिता का नाम: ओख सिंह गृह संख्या : 312 उम्र : 33 लिंग : पुरुष
763	NAE0734657	निर्वाचक का नाम : लीला कंवर पति का नाम: सुर सिंह गृह संख्या : 312 उम्र : 33 लिंग : महिला	764	NAE0866228	निर्वाचक का नाम : केली देवी पति का नाम: कालूराम गृह संख्या : 312 उम्र : 32 लिंग : महिला	765	NAE1244854	निर्वाचक का नाम : केली देवी पति का नाम: अगरा राम गृह संख्या : 312 उम्र : 30 लिंग : महिला
766	NAE1136225	निर्वाचक का नाम : नपाराम पिता का नाम: नरींगाराम गृह संख्या : 312 उम्र : 29 लिंग : पुरुष	767	NAE1244904	निर्वाचक का नाम : दीना राम पिता का नाम: वचना राम गृह संख्या : 312 उम्र : 29 लिंग : पुरुष	768	NAE1829423	निर्वाचक का नाम : टमका देवी पति का नाम: नपा राम गृह संख्या : 312 उम्र : 28 लिंग : महिला
769	NAE1244821	निर्वाचक का नाम : नाथा राम पिता का नाम: जेपा राम गृह संख्या : 312 उम्र : 27 लिंग : पुरुष	770	NAE1569003	निर्वाचक का नाम : सतिया कंवर पति का नाम: वीर सिंह गृह संख्या : 312 उम्र : 27 लिंग : महिला	771	NAE1728906	निर्वाचक का नाम : सोरम पति का नाम: तलका राम गृह संख्या : 312 उम्र : 26 लिंग : महिला
772	NAE1244888	निर्वाचक का नाम : वीरा राम पिता का नाम: प्रभु राम गृह संख्या : 312 उम्र : 25 लिंग : पुरुष	773	NAE1525153	निर्वाचक का नाम : जबराम पिता का नाम: जेपा राम गृह संख्या : 312 उम्र : 25 लिंग : पुरुष	774	NAE2097889	निर्वाचक का नाम : डिंपल कुंवर पति का नाम: नकुल सिंह गृह संख्या : 312 उम्र : 24 लिंग : महिला
775	NAE1824424	निर्वाचक का नाम : सीता कुमारी पति का नाम: नाथा राम गृह संख्या : 312 उम्र : 23 लिंग : महिला	776	RJ/22/172/435441	निर्वाचक का नाम : नथू पति का नाम: रेखा गृह संख्या : 313 उम्र : 83 लिंग : महिला	777	RJ/22/172/435037	निर्वाचक का नाम : झीणी पति का नाम: सादा गृह संख्या : 313 उम्र : 65 लिंग : महिला

778	NAE2048643	निर्वाचक का नाम : सादा पिता का नाम: रेखा गृह संख्या : 313 उम्र : 65 लिंग : पुरुष	फोटो उपलब्ध	779	RJ/22/172/435003	निर्वाचक का नाम : पुरा पिता का नाम: रेखा गृह संख्या : 313 उम्र : 61 लिंग : पुरुष	फोटो उपलब्ध	780	RJ/22/172/435036	निर्वाचक का नाम : वरजू पिता का नाम: पुरा गृह संख्या : 313 उम्र : 58 लिंग : महिला	फोटो उपलब्ध
781	RJ/22/172/435442	निर्वाचक का नाम : छोगा पिता का नाम: रेखा गृह संख्या : 313 उम्र : 56 लिंग : पुरुष	फोटो उपलब्ध	782	KLC1797000	निर्वाचक का नाम : कस्तु पिता का नाम: छोगा गृह संख्या : 313 उम्र : 50 लिंग : महिला	फोटो उपलब्ध	783	NAE0635821	निर्वाचक का नाम : बीजा राम सादाजी चौधरी पिता का नाम: सादाराम गृह संख्या : 313 उम्र : 36 लिंग : पुरुष	फोटो उपलब्ध
784	NAE0635839	निर्वाचक का नाम : जीवो देवी पति का नाम: बिजाराम गृह संख्या : 313 उम्र : 35 लिंग : महिला	फोटो उपलब्ध	785	NAE0734665	निर्वाचक का नाम : रमेश कुमार पिता का नाम: सादाराम गृह संख्या : 313 उम्र : 34 लिंग : पुरुष	फोटो उपलब्ध	786	NAE0985689	निर्वाचक का नाम : नरपतराम पिता का नाम: सादाराम गृह संख्या : 313 उम्र : 30 लिंग : पुरुष	फोटो उपलब्ध
787	NAE1524875	निर्वाचक का नाम : चागनी देवी पति का नाम: रमेश कुमार गृह संख्या : 313 उम्र : 30 लिंग : महिला	फोटो उपलब्ध	788	NAE1524925	निर्वाचक का नाम : फ़रू देवी पति का नाम: नरपत राम गृह संख्या : 313 उम्र : 30 लिंग : महिला	फोटो उपलब्ध	789	RJ/22/172/436056	निर्वाचक का नाम : जूठा पिता का नाम: वणवीरा गृह संख्या : 314 उम्र : 64 लिंग : पुरुष	फोटो उपलब्ध
790	RJ/22/172/435060	निर्वाचक का नाम : पोचू पति का नाम: जूठा गृह संख्या : 314 उम्र : 62 लिंग : महिला	फोटो उपलब्ध	791	KLC1644806	निर्वाचक का नाम : मालाराम पिता का नाम: जूठाराम गृह संख्या : 314 उम्र : 45 लिंग : पुरुष	फोटो उपलब्ध	792	NAE0044388	निर्वाचक का नाम : टमकादेवी पति का नाम: मालाराम गृह संख्या : 314 उम्र : 34 लिंग : महिला	फोटो उपलब्ध
793	RJ/22/172/435443	निर्वाचक का नाम : रेखा पिता का नाम: ईरा गृह संख्या : 315 उम्र : 76 लिंग : पुरुष	फोटो उपलब्ध	794	RJ/22/172/435444	निर्वाचक का नाम : चतरा पिता का नाम: ईरा गृह संख्या : 315 उम्र : 73 लिंग : पुरुष	फोटो उपलब्ध	795	KLC1397496	निर्वाचक का नाम : इमू पति का नाम: चतरा गृह संख्या : 315 उम्र : 71 लिंग : महिला	फोटो उपलब्ध
796	RJ/22/172/436042	निर्वाचक का नाम : गोदाराम पिता का नाम: ईराराम गृह संख्या : 315 उम्र : 60 लिंग : पुरुष	फोटो उपलब्ध	797	RJ/22/172/435113	निर्वाचक का नाम : सणगी पति का नाम: गोदा गृह संख्या : 315 उम्र : 58 लिंग : महिला	फोटो उपलब्ध	798	KLC1397504	निर्वाचक का नाम : वीरमा राम पिता का नाम: ईराजी गृह संख्या : 315 उम्र : 53 लिंग : पुरुष	फोटो उपलब्ध
799	NAE2049930	निर्वाचक का नाम : पारू देवी पति का नाम: वीरमा राम गृह संख्या : 315 उम्र : 48 लिंग : महिला	फोटो उपलब्ध	800	KLC1797018	निर्वाचक का नाम : नारणा राम पिता का नाम: रेखा गृह संख्या : 315 उम्र : 45 लिंग : पुरुष	फोटो उपलब्ध	801	KLC1797026	निर्वाचक का नाम : सीता पति का नाम: नारायण गृह संख्या : 315 उम्र : 44 लिंग : महिला	फोटो उपलब्ध
802	KLC2072254	निर्वाचक का नाम : वचनाराम पिता का नाम: चतराराम गृह संख्या : 315 उम्र : 42 लिंग : पुरुष	फोटो उपलब्ध	803	KLC2218907	निर्वाचक का नाम : अंबा राम पिता का नाम: गोदाराम गृह संख्या : 315 उम्र : 40 लिंग : पुरुष	फोटो उपलब्ध	804	NAE0274134	निर्वाचक का नाम : प्रभूराम पिता का नाम: चतरा गृह संख्या : 315 उम्र : 39 लिंग : पुरुष	फोटो उपलब्ध
805	NAE0211946	निर्वाचक का नाम : रमेश कुमार पिता का नाम: रेखाराम गृह संख्या : 315 उम्र : 39 लिंग : पुरुष	फोटो उपलब्ध	806	KLC2218873	निर्वाचक का नाम : चम्पादेवी पति का नाम: अंबा राम गृह संख्या : 315 उम्र : 38 लिंग : महिला	फोटो उपलब्ध	807	NAE0635862	निर्वाचक का नाम : मफरी देवी पति का नाम: रमेश कुमार गृह संख्या : 315 उम्र : 36 लिंग : महिला	फोटो उपलब्ध

808	NAE0635847	निर्वाचक का नाम : झमका पति का नाम: वचनाराम गृह संख्या : 315 उम्र : 35 लिंग : महिला	फोटो उपलब्ध	809	NAE0435180	निर्वाचक का नाम : पवनी देवी पति का नाम: नरींगाराम गृह संख्या : 315 उम्र : 34 लिंग : महिला	फोटो उपलब्ध	810	NAE0274159	निर्वाचक का नाम : डाया राम पति का नाम: रेखा राम गृह संख्या : 315 उम्र : 34 लिंग : पुरुष	फोटो उपलब्ध
811	NAE0635854	निर्वाचक का नाम : हंजा पति का नाम: प्रभूराम गृह संख्या : 315 उम्र : 33 लिंग : महिला	फोटो उपलब्ध	812	NAE0734673	निर्वाचक का नाम : रमकु देवी पति का नाम: डाया राम गृह संख्या : 315 उम्र : 33 लिंग : महिला	फोटो उपलब्ध	813	NAE2093722	निर्वाचक का नाम : कंकर कुमारी पति का नाम: प्रविण गृह संख्या : 315 उम्र : 29 लिंग : महिला	फोटो उपलब्ध
814	NAE1525070	निर्वाचक का नाम : केली देवी पति का नाम: सुरेश कुमार गृह संख्या : 315 उम्र : 28 लिंग : महिला	फोटो उपलब्ध	815	NAE1525062	निर्वाचक का नाम : सुरेश कुमार पति का नाम: चतरा राम गृह संख्या : 315 उम्र : 26 लिंग : पुरुष	फोटो उपलब्ध	816	NAE2050102	निर्वाचक का नाम : हरसनराम पति का नाम: विरमा राम गृह संख्या : 315 उम्र : 26 लिंग : पुरुष	फोटो उपलब्ध
817	NAE1735141	निर्वाचक का नाम : प्रवीण कुमार पति का नाम: गोदा राम गृह संख्या : 315 उम्र : 24 लिंग : पुरुष	फोटो उपलब्ध	818	NAE1923473	निर्वाचक का नाम : दिनेश कुमार पति का नाम: गोदा राम गृह संख्या : 315 उम्र : 21 लिंग : पुरुष	फोटो उपलब्ध	819	NAE2068898	निर्वाचक का नाम : सीमा कुमारी पति का नाम: नारना राम गृह संख्या : 315 उम्र : 21 लिंग : महिला	फोटो उपलब्ध
820	NAE2094126	निर्वाचक का नाम : ममता पति का नाम: हरसनराम गृह संख्या : 315 उम्र : 21 लिंग : महिला	फोटो उपलब्ध	# 821	NAE2050094	निर्वाचक का नाम : वी जीताराम चौधरी पति का नाम: विरमा राम गृह संख्या : 315 उम्र : 20 लिंग : पुरुष	फोटो उपलब्ध	822	RJ/22/172/435445	निर्वाचक का नाम : लहरी पति का नाम: खूमा गृह संख्या : 316 उम्र : 74 लिंग : महिला	फोटो उपलब्ध
823	KLC1397512	निर्वाचक का नाम : तगा पति का नाम: खूमा गृह संख्या : 316 उम्र : 55 लिंग : पुरुष	फोटो उपलब्ध	824	KLC2115343	निर्वाचक का नाम : लीलाराम पति का नाम: खूमाराम गृह संख्या : 316 उम्र : 40 लिंग : पुरुष	फोटो उपलब्ध	825	KLC2116416	निर्वाचक का नाम : मफरी पति का नाम: लीलाराम गृह संख्या : 316 उम्र : 39 लिंग : महिला	फोटो उपलब्ध
826	NAE0475889	निर्वाचक का नाम : कलाराम पति का नाम: खूमाराम गृह संख्या : 316 उम्र : 35 लिंग : पुरुष	फोटो उपलब्ध	827	NAE0475897	निर्वाचक का नाम : भावाराम पति का नाम: खूमाराम गृह संख्या : 316 उम्र : 32 लिंग : पुरुष	फोटो उपलब्ध	828	RJ/22/172/435551	निर्वाचक का नाम : तोला पति का नाम: सामती गृह संख्या : 317 उम्र : 64 लिंग : पुरुष	फोटो उपलब्ध
829	RJ/22/172/435446	निर्वाचक का नाम : चूनी पति का नाम: तोला गृह संख्या : 317 उम्र : 61 लिंग : महिला	फोटो उपलब्ध	830	RJ/22/172/435552	निर्वाचक का नाम : जेपा पति का नाम: सामती गृह संख्या : 317 उम्र : 58 लिंग : पुरुष	फोटो उपलब्ध	831	KLC1397595	निर्वाचक का नाम : सुबटी पति का नाम: हीरा गृह संख्या : 317 उम्र : 46 लिंग : महिला	फोटो उपलब्ध
832	KLC1644814	निर्वाचक का नाम : नारणाराम पति का नाम: सामती गृह संख्या : 317 उम्र : 46 लिंग : पुरुष	फोटो उपलब्ध	833	KLC2072262	निर्वाचक का नाम : छगन पति का नाम: नारणाराम गृह संख्या : 317 उम्र : 43 लिंग : महिला	फोटो उपलब्ध	834	KLC2115624	निर्वाचक का नाम : पंखू देवी पति का नाम: जेपाराम गृह संख्या : 317 उम्र : 42 लिंग : महिला	फोटो उपलब्ध
835	NAE1728815	निर्वाचक का नाम : जेसा राम पति का नाम: हीरा लाल गृह संख्या : 317 उम्र : 26 लिंग : पुरुष	फोटो उपलब्ध	836	NAE1768951	निर्वाचक का नाम : पारसा राम पति का नाम: हीरा राम गृह संख्या : 317 उम्र : 22 लिंग : पुरुष	फोटो उपलब्ध	837	NAE1769322	निर्वाचक का नाम : डुंगा राम पति का नाम: तोला राम गृह संख्या : 317 उम्र : 22 लिंग : पुरुष	फोटो उपलब्ध

838	RJ/22/172/435448	निर्वाचक का नाम : मूंगी पति का नाम: भल सिंह गृह संख्या : 318 उम्र : 76 लिंग : महिला	फोटो उपलब्ध	839	KLC1839786	निर्वाचक का नाम : दानसिंह पिता का नाम: भल सिंह गृह संख्या : 318 उम्र : 46 लिंग : पुरुष	फोटो उपलब्ध	840	KLC1839752	निर्वाचक का नाम : चंदर कंवर पति का नाम: दान सिंह गृह संख्या : 318 उम्र : 44 लिंग : महिला	फोटो उपलब्ध
841	KLC2115541	निर्वाचक का नाम : अर्जुनसिंह पिता का नाम: भलसिंह गृह संख्या : 318 उम्र : 44 लिंग : पुरुष	फोटो उपलब्ध	842	NAE0985705	निर्वाचक का नाम : सुआ कंवर पति का नाम: अर्जुन सिंह गृह संख्या : 318 उम्र : 35 लिंग : महिला	फोटो उपलब्ध	843	RJ/22/172/435449	निर्वाचक का नाम : पाबू सिंह पिता का नाम: करण सिंह गृह संख्या : 319 उम्र : 74 लिंग : पुरुष	फोटो उपलब्ध
844	RJ/22/172/435450	निर्वाचक का नाम : पवनी पति का नाम: पाबू सिंह गृह संख्या : 319 उम्र : 69 लिंग : महिला	फोटो उपलब्ध	845	NAE0684962	निर्वाचक का नाम : हीरसिंह पिता का नाम: पाबूसिंह गृह संख्या : 319 उम्र : 44 लिंग : पुरुष	फोटो उपलब्ध	846	NAE0435198	निर्वाचक का नाम : टमका कंवर पति का नाम: हीरसिंह गृह संख्या : 319 उम्र : 38 लिंग : महिला	फोटो उपलब्ध
847	NAE0734681	निर्वाचक का नाम : वाग सिंह पिता का नाम: पाबु सिंह गृह संख्या : 319 उम्र : 32 लिंग : पुरुष	फोटो उपलब्ध	848	NAE1864818	निर्वाचक का नाम : सगा कंवर पति का नाम: वाग सिंह गृह संख्या : 319 उम्र : 29 लिंग : महिला	फोटो उपलब्ध	849	RJ/22/172/435451	निर्वाचक का नाम : बलवंत सिंह पिता का नाम: करण सिंह गृह संख्या : 320 उम्र : 68 लिंग : पुरुष	फोटो उपलब्ध
850	RJ/22/172/435553	निर्वाचक का नाम : हेवन कंवर पति का नाम: बलवंत सिंह गृह संख्या : 320 उम्र : 66 लिंग : महिला	फोटो उपलब्ध	851	NAE0364950	निर्वाचक का नाम : मंजू कंवर पति का नाम: चेतन सिंह गृह संख्या : 320 उम्र : 35 लिंग : महिला	फोटो उपलब्ध	852	NAE0364968	निर्वाचक का नाम : चेतन सिंह पिता का नाम: बलवंत सिंह गृह संख्या : 320 उम्र : 35 लिंग : पुरुष	फोटो उपलब्ध
853	NAE0985713	निर्वाचक का नाम : विक्रम सिंह पिता का नाम: बलवन्त सिंह गृह संख्या : 320 उम्र : 33 लिंग : पुरुष	फोटो उपलब्ध	854	RJ/22/172/436044	निर्वाचक का नाम : अंतर कंवर पति का नाम: वरध सिंह गृह संख्या : 321 उम्र : 85 लिंग : महिला	फोटो उपलब्ध	855	RJ/22/172/435568	निर्वाचक का नाम : मकन सिंह पिता का नाम: वरध सिंह गृह संख्या : 321 उम्र : 61 लिंग : पुरुष	फोटो उपलब्ध
856	RJ/22/172/435452	निर्वाचक का नाम : हेवन कंवर पति का नाम: मकन सिंह गृह संख्या : 321 उम्र : 59 लिंग : महिला	फोटो उपलब्ध	857	RJ/22/172/435453	निर्वाचक का नाम : जबर सिंह पिता का नाम: वरध सिंह गृह संख्या : 321 उम्र : 58 लिंग : पुरुष	फोटो उपलब्ध	858	RJ/22/172/435454	निर्वाचक का नाम : डेली कंवर पति का नाम: जबर सिंह गृह संख्या : 321 उम्र : 56 लिंग : महिला	फोटो उपलब्ध
859	NAE1136233	निर्वाचक का नाम : दाडमी कंवर पति का नाम: नारायण सिंह गृह संख्या : 321 उम्र : 34 लिंग : महिला	फोटो उपलब्ध	860	NAE0917492	निर्वाचक का नाम : कृष्ण सिंह पिता का नाम: मकन सिंह गृह संख्या : 321 उम्र : 32 लिंग : पुरुष	फोटो उपलब्ध	861	NAE0734699	निर्वाचक का नाम : नारायण सिंह पिता का नाम: मुकन सिंह गृह संख्या : 321 उम्र : 30 लिंग : पुरुष	फोटो उपलब्ध
862	NAE1568997	निर्वाचक का नाम : ईश्वर सिंह पिता का नाम: जब्बर सिंह गृह संख्या : 321 उम्र : 25 लिंग : पुरुष	फोटो उपलब्ध	863	RJ/22/172/435457	निर्वाचक का नाम : मंगल सिंह पिता का नाम: लक्ष्मण सिंह गृह संख्या : 323 उम्र : 74 लिंग : पुरुष	फोटो उपलब्ध	864	RJ/22/172/435112	निर्वाचक का नाम : सूकी पति का नाम: मंगल सिंह गृह संख्या : 323 उम्र : 73 लिंग : महिला	फोटो उपलब्ध
865	RJ/22/172/435456	निर्वाचक का नाम : गुमान सिंह पिता का नाम: लक्ष्मण सिंह गृह संख्या : 323 उम्र : 70 लिंग : पुरुष	फोटो उपलब्ध	866	RJ/22/172/435076	निर्वाचक का नाम : सूकी पति का नाम: गुमान सिंह गृह संख्या : 323 उम्र : 68 लिंग : महिला	फोटो उपलब्ध	867	RJ/22/172/435111	निर्वाचक का नाम : मथरा कंवर पति का नाम: परबत सिंह गृह संख्या : 323 उम्र : 66 लिंग : महिला	फोटो उपलब्ध

868	KLC1480094	निर्वाचक का नाम : नारायण सिंह पिता का नाम: मंगलसिंह गृह संख्या : 323 उम्र : 46 लिंग : पुरुष	फोटो उपलब्ध	869	KLC1397736	निर्वाचक का नाम : पंकु कंवर पिता का नाम: नारायण सिंह गृह संख्या : 323 उम्र : 46 लिंग : महिला	फोटो उपलब्ध	870	KLC2072270	निर्वाचक का नाम : अर्जुन सिंह पिता का नाम: गुमान सिंह गृह संख्या : 323 उम्र : 42 लिंग : पुरुष	फोटो उपलब्ध
871	NAE0211722	निर्वाचक का नाम : नरपतसिंह पिता का नाम: गुमानसिंह गृह संख्या : 323 उम्र : 39 लिंग : पुरुष	फोटो उपलब्ध	872	NAE0328484	निर्वाचक का नाम : पारस कंवर पिता का नाम: अर्जुन सिंह गृह संख्या : 323 उम्र : 39 लिंग : महिला	फोटो उपलब्ध	873	NAE0475905	निर्वाचक का नाम : जगमाल सिंह पिता का नाम: मंगल सिंह गृह संख्या : 323 उम्र : 34 लिंग : पुरुष	फोटो उपलब्ध
874	NAE0635870	निर्वाचक का नाम : भागू कंवर पिता का नाम: जगमाल सिंह गृह संख्या : 323 उम्र : 34 लिंग : महिला	फोटो उपलब्ध	875	NAE0866244	निर्वाचक का नाम : मीरा कंवर पिता का नाम: नरपत सिंह गृह संख्या : 323 उम्र : 31 लिंग : महिला	फोटो उपलब्ध	876	RJ/22/172/435458	निर्वाचक का नाम : किशोर सिंह पिता का नाम: लक्ष्मण सिंह गृह संख्या : 324 उम्र : 81 लिंग : पुरुष	फोटो उपलब्ध
877	RJ/22/172/435459	निर्वाचक का नाम : हंजा पिता का नाम: किशोर सिंह गृह संख्या : 324 उम्र : 79 लिंग : महिला	फोटो उपलब्ध	878	RJ/22/172/435460	निर्वाचक का नाम : विजय सिंह पिता का नाम: किशोर सिंह गृह संख्या : 324 उम्र : 53 लिंग : पुरुष	फोटो उपलब्ध	879	KLC1397579	निर्वाचक का नाम : सोरम पिता का नाम: विजय सिंह गृह संख्या : 324 उम्र : 50 लिंग : महिला	फोटो उपलब्ध
880	NAE0211995	निर्वाचक का नाम : शम्भूसिंह पिता का नाम: किशोरसिंह गृह संख्या : 324 उम्र : 47 लिंग : पुरुष	फोटो उपलब्ध	881	NAE0734707	निर्वाचक का नाम : रसाल कंवर पिता का नाम: शम्भू सिंह गृह संख्या : 324 उम्र : 31 लिंग : महिला	फोटो उपलब्ध	882	RJ/22/172/435461	निर्वाचक का नाम : धरमो पिता का नाम: चौप सिंह गृह संख्या : 325 उम्र : 72 लिंग : महिला	फोटो उपलब्ध
883	NAE0135285	निर्वाचक का नाम : रतनसिंह पिता का नाम: चौपसिंह गृह संख्या : 325 उम्र : 45 लिंग : पुरुष	फोटो उपलब्ध	884	NAE0364935	निर्वाचक का नाम : नजर कंवर पिता का नाम: रतन सिंह गृह संख्या : 325 उम्र : 36 लिंग : महिला	फोटो उपलब्ध	885	NAE0734715	निर्वाचक का नाम : नरपत सिंह पिता का नाम: चौप सिंह गृह संख्या : 325 उम्र : 32 लिंग : पुरुष	फोटो उपलब्ध
886	NAE1859214	निर्वाचक का नाम : जोकम कंवर पिता का नाम: नरपत सिंह गृह संख्या : 325 उम्र : 30 लिंग : महिला	फोटो उपलब्ध	887	RJ/22/172/435554	निर्वाचक का नाम : ढपी पिता का नाम: पीरा गृह संख्या : 326 उम्र : 72 लिंग : महिला	फोटो उपलब्ध	888	RJ/22/172/435555	निर्वाचक का नाम : जैरूपा पिता का नाम: अजा गृह संख्या : 326 उम्र : 70 लिंग : पुरुष	फोटो उपलब्ध
889	RJ/22/172/435066	निर्वाचक का नाम : सूकी पिता का नाम: जैरूपा गृह संख्या : 326 उम्र : 67 लिंग : महिला	फोटो उपलब्ध	890	NAE2059335	निर्वाचक का नाम : नरसा पिता का नाम: अजा गृह संख्या : 326 उम्र : 66 लिंग : पुरुष	फोटो उपलब्ध	891	KLC1397520	निर्वाचक का नाम : अमीयो पिता का नाम: नरसा गृह संख्या : 326 उम्र : 63 लिंग : महिला	फोटो उपलब्ध
892	KLC1797034	निर्वाचक का नाम : नगराम पिता का नाम: जैरूपा गृह संख्या : 326 उम्र : 44 लिंग : पुरुष	फोटो उपलब्ध	893	KLC2116309	निर्वाचक का नाम : धूनी पिता का नाम: नगा गृह संख्या : 326 उम्र : 43 लिंग : महिला	फोटो उपलब्ध	894	KLC2072288	निर्वाचक का नाम : बधाराम पिता का नाम: पीराराम गृह संख्या : 326 उम्र : 42 लिंग : पुरुष	फोटो उपलब्ध
895	NAE0136069	निर्वाचक का नाम : समदा पिता का नाम: बधाराम गृह संख्या : 326 उम्र : 36 लिंग : महिला	फोटो उपलब्ध	896	NAE0635888	निर्वाचक का नाम : अगराराम पिता का नाम: पीराराम गृह संख्या : 326 उम्र : 35 लिंग : पुरुष	फोटो उपलब्ध	897	NAE1244847	निर्वाचक का नाम : बीबा कुमारी पिता का नाम: नरसा राम गृह संख्या : 326 उम्र : 28 लिंग : महिला	फोटो उपलब्ध

898	NAE2136455	निर्वाचक का नाम : डिम्ल कुमारी पिता का नाम: नगा राम गृह संख्या : 326 उम्र : 19 लिंग : महिला	फोटो उपलब्ध	899	NAE2145985	निर्वाचक का नाम : झाला राम पिता का नाम: बधा राम गृह संख्या : 326 उम्र : 19 लिंग : पुरुष	फोटो उपलब्ध	900	RJ/22/172/435462	निर्वाचक का नाम : गवरी पिता का नाम: हांसा गृह संख्या : 327 उम्र : 65 लिंग : महिला	फोटो उपलब्ध
901	RJ/22/172/435090	निर्वाचक का नाम : डाया पिता का नाम: केवदा गृह संख्या : 327 उम्र : 63 लिंग : पुरुष	फोटो उपलब्ध	902	RJ/22/172/436075	निर्वाचक का नाम : मूरीदेवी पति का नाम: डायाराम गृह संख्या : 327 उम्र : 60 लिंग : महिला	फोटो उपलब्ध	903	NAE0866269	निर्वाचक का नाम : कमला देवी पति का नाम: जोराराम गृह संख्या : 327 उम्र : 31 लिंग : महिला	फोटो उपलब्ध
904	NAE1077155	निर्वाचक का नाम : जोराराम पिता का नाम: डायाराम गृह संख्या : 327 उम्र : 31 लिंग : पुरुष	फोटो उपलब्ध	905	NAE1136332	निर्वाचक का नाम : पारसाराम पिता का नाम: डायाराम गृह संख्या : 327 उम्र : 28 लिंग : पुरुष	फोटो उपलब्ध	906	NAE1865435	निर्वाचक का नाम : फेंटा देवी पति का नाम: पारसा राम गृह संख्या : 327 उम्र : 26 लिंग : महिला	फोटो उपलब्ध
907	RJ/22/172/435065	निर्वाचक का नाम : लेरी पति का नाम: पूनमा गृह संख्या : 328 उम्र : 71 लिंग : महिला	फोटो उपलब्ध	908	KLC1797042	निर्वाचक का नाम : नरींगाराम पिता का नाम: पूनमा गृह संख्या : 328 उम्र : 50 लिंग : पुरुष	फोटो उपलब्ध	909	KLC1797059	निर्वाचक का नाम : सणका पति का नाम: नरींगाराम गृह संख्या : 328 उम्र : 46 लिंग : महिला	फोटो उपलब्ध
910	RJ/22/172/436116	निर्वाचक का नाम : रमकू पति का नाम: जोमताराम गृह संख्या : 328 उम्र : 45 लिंग : महिला	फोटो उपलब्ध	911	KLC1644822	निर्वाचक का नाम : अणसी पति का नाम: ओबाराम गृह संख्या : 328 उम्र : 44 लिंग : महिला	फोटो उपलब्ध	912	NAE2053767	निर्वाचक का नाम : दीना राम पिता का नाम: आम्बा राम गृह संख्या : 328 उम्र : 24 लिंग : पुरुष	फोटो उपलब्ध
913	NAE1865047	निर्वाचक का नाम : चम्पा राम पिता का नाम: जोमता राम गृह संख्या : 328 उम्र : 21 लिंग : पुरुष	फोटो उपलब्ध	914	NAE2092021	निर्वाचक का नाम : सुरना कुमारी पिता का नाम: आंबाराम गृह संख्या : 328 उम्र : 20 लिंग : महिला	फोटो उपलब्ध	915	RJ/22/172/435097	निर्वाचक का नाम : केसा पिता का नाम: दला गृह संख्या : 329 उम्र : 63 लिंग : पुरुष	फोटो उपलब्ध
916	RJ/22/172/435464	निर्वाचक का नाम : सणगी पति का नाम: केसा गृह संख्या : 329 उम्र : 61 लिंग : महिला	फोटो उपलब्ध	917	RJ/22/172/436150	निर्वाचक का नाम : जेपा पिता का नाम: दला गृह संख्या : 329 उम्र : 60 लिंग : पुरुष	फोटो उपलब्ध	918	RJ/22/172/435557	निर्वाचक का नाम : सोपू पति का नाम: जेपा गृह संख्या : 329 उम्र : 58 लिंग : महिला	फोटो उपलब्ध
919	KLC2116556	निर्वाचक का नाम : हरसनराम पिता का नाम: केसाराम गृह संख्या : 329 उम्र : 42 लिंग : पुरुष	फोटो उपलब्ध	920	NAE0044545	निर्वाचक का नाम : मुगीदेवी पति का नाम: हरसनराम गृह संख्या : 329 उम्र : 40 लिंग : महिला	फोटो उपलब्ध	921	KLC2072403	निर्वाचक का नाम : रमेश कुमार पिता का नाम: केसाराम गृह संख्या : 329 उम्र : 39 लिंग : पुरुष	फोटो उपलब्ध
922	NAE0044719	निर्वाचक का नाम : टीपुदेवी पति का नाम: रमेश कुमार गृह संख्या : 329 उम्र : 38 लिंग : महिला	फोटो उपलब्ध	923	NAE0435206	निर्वाचक का नाम : निम्बाराम पिता का नाम: केसा राम गृह संख्या : 329 उम्र : 36 लिंग : पुरुष	फोटो उपलब्ध	924	NAE0734723	निर्वाचक का नाम : मैहती पति का नाम: निम्बाराम गृह संख्या : 329 उम्र : 33 लिंग : महिला	फोटो उपलब्ध
925	NAE1896992	निर्वाचक का नाम : भमरा राम पिता का नाम: जेपा राम गृह संख्या : 329 उम्र : 24 लिंग : पुरुष	फोटो उपलब्ध	926	NAE1896851	निर्वाचक का नाम : शांता कुमारी पति का नाम: भमरा राम गृह संख्या : 329 उम्र : 22 लिंग : महिला	फोटो उपलब्ध	927	NAE2154284	निर्वाचक का नाम : सवाराम पिता का नाम: अनाराम गृह संख्या : 330 उम्र : 61 लिंग : पुरुष	फोटो उपलब्ध

928	RJ/22/172/435465	निर्वाचक का नाम : सणगी पति का नाम: सबा गृह संख्या : 330 उम्र : 60 लिंग : महिला	929	KLC1480029	निर्वाचक का नाम : तोला पिता का नाम: अना गृह संख्या : 330 उम्र : 59 लिंग : पुरुष	930	KLC1480037	निर्वाचक का नाम : कोकू पति का नाम: तोला गृह संख्या : 330 उम्र : 59 लिंग : महिला
931	RJ/22/172/435110	निर्वाचक का नाम : वचनाराम पिता का नाम: अनाराम गृह संख्या : 330 उम्र : 53 लिंग : पुरुष	932	RJ/22/172/435466	निर्वाचक का नाम : पूरीदेवी पति का नाम: वचनाराम गृह संख्या : 330 उम्र : 51 लिंग : महिला	933	KLC1644830	निर्वाचक का नाम : भीमाराम पिता का नाम: अनाजी गृह संख्या : 330 उम्र : 47 लिंग : पुरुष
934	KLC1644848	निर्वाचक का नाम : सन्तोकी पति का नाम: भीमाराम गृह संख्या : 330 उम्र : 44 लिंग : महिला	935	KLC2218840	निर्वाचक का नाम : कोकूदेवी पति का नाम: तगाराम गृह संख्या : 330 उम्र : 40 लिंग : महिला	936	NAE0212142	निर्वाचक का नाम : तगाराम पिता का नाम: अनाराम गृह संख्या : 330 उम्र : 39 लिंग : पुरुष
937	NAE0435214	निर्वाचक का नाम : नपाराम पिता का नाम: सवाराम गृह संख्या : 330 उम्र : 35 लिंग : पुरुष	938	NAE0435222	निर्वाचक का नाम : मोरी पति का नाम: नपाराम गृह संख्या : 330 उम्र : 33 लिंग : महिला	939	NAE2057222	निर्वाचक का नाम : हंजा देवी पति का नाम: दीना राम गृह संख्या : 330 उम्र : 27 लिंग : महिला
940	NAE1869932	निर्वाचक का नाम : चौधरी शंकर सवाराम पिता का नाम: सवाराम गृह संख्या : 330 उम्र : 22 लिंग : पुरुष	941	NAE1870187	निर्वाचक का नाम : छगन कुमारी पिता का नाम: वचना राम गृह संख्या : 330 उम्र : 22 लिंग : महिला	942	NAE2057594	निर्वाचक का नाम : मुकेश कुमार पिता का नाम: भीमाराम गृह संख्या : 330 उम्र : 22 लिंग : पुरुष
943	NAE2057685	निर्वाचक का नाम : बलदेव चौधरी पिता का नाम: तोलाराम गृह संख्या : 330 उम्र : 22 लिंग : पुरुष	944	RJ/22/172/436015	निर्वाचक का नाम : सोदरी पति का नाम: रेखा गृह संख्या : 331 उम्र : 79 लिंग : महिला	945	RJ/22/172/435467	निर्वाचक का नाम : ईरा पिता का नाम: रेखा गृह संख्या : 331 उम्र : 58 लिंग : पुरुष
946	RJ/22/172/435558	निर्वाचक का नाम : नथु पति का नाम: ईरा गृह संख्या : 331 उम्र : 56 लिंग : महिला	947	RJ/22/172/436088	निर्वाचक का नाम : रामाराम पिता का नाम: रेखा गृह संख्या : 331 उम्र : 51 लिंग : पुरुष	948	KLC1397611	निर्वाचक का नाम : रसाल पति का नाम: रामाराम गृह संख्या : 331 उम्र : 47 लिंग : महिला
949	NAE1936251	निर्वाचक का नाम : दिना राम पिता का नाम: रामा राम गृह संख्या : 331 उम्र : 27 लिंग : पुरुष	950	NAE1936293	निर्वाचक का नाम : कविता देवी पति का नाम: दिना राम गृह संख्या : 331 उम्र : 25 लिंग : महिला	951	NAE1936178	निर्वाचक का नाम : श्रवणराम पिता का नाम: रामाराम गृह संख्या : 331 उम्र : 24 लिंग : पुरुष
952	NAE1936210	निर्वाचक का नाम : कृष्ण राम पिता का नाम: रामा राम गृह संख्या : 331 उम्र : 21 लिंग : पुरुष	953	NAE2138683	निर्वाचक का नाम : छगनाराम पिता का नाम: इराराम गृह संख्या : 331 उम्र : 20 लिंग : पुरुष	954	RJ/22/172/435470	निर्वाचक का नाम : हरजी पिता का नाम: खूबा गृह संख्या : 332 उम्र : 61 लिंग : पुरुष
955	NAE0135327	निर्वाचक का नाम : केसी पति का नाम: हरजी गृह संख्या : 332 उम्र : 55 लिंग : महिला	956	NAE0328716	निर्वाचक का नाम : ओबाराम पिता का नाम: हरजीराम गृह संख्या : 332 उम्र : 36 लिंग : पुरुष	957	NAE0533711	निर्वाचक का नाम : अणसी पति का नाम: ओबाराम गृह संख्या : 332 उम्र : 35 लिंग : महिला

958	NAE0985739	निर्वाचक का नाम : अर्जुन कुमार पिता का नाम: हरजीराम गृह संख्या : 332 उम्र : 30 लिंग : पुरुष	फोटो उपलब्ध	959	NAE1136340	निर्वाचक का नाम : भीखाराम पिता का नाम: हरजीराम गृह संख्या : 332 उम्र : 29 लिंग : पुरुष	फोटो उपलब्ध	960	NAE1831056	निर्वाचक का नाम : राधा देवी पति का नाम: भीखा राम गृह संख्या : 332 उम्र : 26 लिंग : महिला	फोटो उपलब्ध
961	NAE1525146	निर्वाचक का नाम : जबराराम पिता का नाम: हरजीराम गृह संख्या : 332 उम्र : 25 लिंग : पुरुष	फोटो उपलब्ध	962	NAE1858521	निर्वाचक का नाम : ज्योत्सना देवी पति का नाम: अर्जुन कुमार गृह संख्या : 332 उम्र : 25 लिंग : महिला	फोटो उपलब्ध	963	RJ/22/172/435475	निर्वाचक का नाम : नबू देवी पति का नाम: मूला गृह संख्या : 333 उम्र : 99 लिंग : महिला	फोटो उपलब्ध
964	RJ/22/172/435472	निर्वाचक का नाम : तेजा पिता का नाम: मूला गृह संख्या : 333 उम्र : 62 लिंग : पुरुष	फोटो उपलब्ध	965	RJ/22/172/435095	निर्वाचक का नाम : मकना पिता का नाम: मूला गृह संख्या : 333 उम्र : 60 लिंग : पुरुष	फोटो उपलब्ध	966	RJ/22/172/435473	निर्वाचक का नाम : गीगी पति का नाम: तेजा गृह संख्या : 333 उम्र : 59 लिंग : महिला	फोटो उपलब्ध
967	RJ/22/172/435474	निर्वाचक का नाम : वरजू पति का नाम: मकना गृह संख्या : 333 उम्र : 58 लिंग : महिला	फोटो उपलब्ध	968	NAE0635896	निर्वाचक का नाम : वचनाराम पिता का नाम: तेजाराम गृह संख्या : 333 उम्र : 32 लिंग : पुरुष	फोटो उपलब्ध	969	NAE0985747	निर्वाचक का नाम : शारदा देवी पति का नाम: वचनाराम गृह संख्या : 333 उम्र : 30 लिंग : महिला	फोटो उपलब्ध
970	NAE1525138	निर्वाचक का नाम : कृष्णा कुमार. पिता का नाम: मकना राम गृह संख्या : 333 उम्र : 25 लिंग : पुरुष	फोटो उपलब्ध	971	NAE1874122	निर्वाचक का नाम : संजू देवी पति का नाम: बधा राम गृह संख्या : 333 उम्र : 25 लिंग : महिला	फोटो उपलब्ध	972	NAE1874056	निर्वाचक का नाम : महेंद्र कुमार पिता का नाम: मकना राम गृह संख्या : 333 उम्र : 22 लिंग : पुरुष	फोटो उपलब्ध
973	NAE1917004	निर्वाचक का नाम : वजाराम पिता का नाम: तेजाराम गृह संख्या : 333 उम्र : 22 लिंग : पुरुष	फोटो उपलब्ध	974	RJ/22/172/436084	निर्वाचक का नाम : गजा राम पिता का नाम: मूला राम गृह संख्या : 334 उम्र : 64 लिंग : पुरुष	फोटो उपलब्ध	975	RJ/22/172/435080	निर्वाचक का नाम : बादली पति का नाम: गजाराम गृह संख्या : 334 उम्र : 61 लिंग : महिला	फोटो उपलब्ध
976	KLC2218667	निर्वाचक का नाम : भावाराम पिता का नाम: गजाराम गृह संख्या : 334 उम्र : 40 लिंग : पुरुष	फोटो उपलब्ध	977	KLC2220622	निर्वाचक का नाम : जोराराम पिता का नाम: गजाराम गृह संख्या : 334 उम्र : 38 लिंग : पुरुष	फोटो उपलब्ध	978	KLC2220044	निर्वाचक का नाम : पूरीदेवी पति का नाम: भावाराम गृह संख्या : 334 उम्र : 37 लिंग : महिला	फोटो उपलब्ध
979	NAE0866350	निर्वाचक का नाम : गीता देवी पति का नाम: गणेशाराम गृह संख्या : 334 उम्र : 32 लिंग : महिला	फोटो उपलब्ध	980	NAE0866368	निर्वाचक का नाम : मंजू देवी पति का नाम: जोराराम गृह संख्या : 334 उम्र : 32 लिंग : महिला	फोटो उपलब्ध	981	NAE0866376	निर्वाचक का नाम : मंजू देवी पति का नाम: सुरेश कुमार गृह संख्या : 334 उम्र : 31 लिंग : महिला	फोटो उपलब्ध
982	KLC2220010	निर्वाचक का नाम : सुरेश कुमार पिता का नाम: गजाराम गृह संख्या : 334 उम्र : 31 लिंग : पुरुष	फोटो उपलब्ध	983	NAE1077163	निर्वाचक का नाम : दिनेश कुमार चौधरी पिता का नाम: गजाराम चौधरी गृह संख्या : 334 उम्र : 30 लिंग : पुरुष	फोटो उपलब्ध	984	RJ/22/172/435476	निर्वाचक का नाम : महा देव सिंह पिता का नाम: भल सिंह गृह संख्या : 335 उम्र : 55 लिंग : पुरुष	फोटो उपलब्ध
985	KLC1397546	निर्वाचक का नाम : चंदर कंवर पति का नाम: महा देव सिंह गृह संख्या : 335 उम्र : 51 लिंग : महिला	फोटो उपलब्ध	986	RJ/22/172/436134	निर्वाचक का नाम : सुजान सिंह पिता का नाम: भल सिंह गृह संख्या : 335 उम्र : 50 लिंग : पुरुष	फोटो उपलब्ध	987	KLC2072296	निर्वाचक का नाम : अर्जुनसिंह पिता का नाम: भलसिंह गृह संख्या : 335 उम्र : 46 लिंग : पुरुष	फोटो उपलब्ध

988	KLC1644855	निर्वाचक का नाम : भीखाकंवर पति का नाम: सुजान सिंह गृह संख्या : 335 उम्र : 46 लिंग : महिला	फोटो उपलब्ध	989	NAE0475913	निर्वाचक का नाम : मदन कुंवर पति का नाम: अर्जुन सिंह गृह संख्या : 335 उम्र : 44 लिंग : महिला	फोटो उपलब्ध	990	NAE1786979	निर्वाचक का नाम : विक्रम सिंह पिता का नाम: महादेव सिंह गृह संख्या : 335 उम्र : 22 लिंग : पुरुष	फोटो उपलब्ध
991	RJ/22/172/435107	निर्वाचक का नाम : सणगी पति का नाम: धना गृह संख्या : 336 उम्र : 79 लिंग : महिला	फोटो उपलब्ध	992	RJ/22/172/435108	निर्वाचक का नाम : फूली पति का नाम: चेला गृह संख्या : 336 उम्र : 73 लिंग : महिला	फोटो उपलब्ध	993	RJ/22/172/435185	निर्वाचक का नाम : माधा पिता का नाम: सोना गृह संख्या : 336 उम्र : 71 लिंग : पुरुष	फोटो उपलब्ध
994	RJ/22/172/435561	निर्वाचक का नाम : सीता पति का नाम: माधा गृह संख्या : 336 उम्र : 68 लिंग : महिला	फोटो उपलब्ध	995	RJ/22/172/435147	निर्वाचक का नाम : प्रभू पिता का नाम: धना गृह संख्या : 336 उम्र : 56 लिंग : पुरुष	फोटो उपलब्ध	996	KLC1644863	निर्वाचक का नाम : शान्ता पति का नाम: प्रभु गृह संख्या : 336 उम्र : 50 लिंग : महिला	फोटो उपलब्ध
997	KLC1644871	निर्वाचक का नाम : राणाराम पिता का नाम: चेला गृह संख्या : 336 उम्र : 44 लिंग : पुरुष	फोटो उपलब्ध	998	NAE0635904	निर्वाचक का नाम : सावंलाराम पिता का नाम: माधाराम गृह संख्या : 336 उम्र : 41 लिंग : पुरुष	फोटो उपलब्ध	999	NAE0635912	निर्वाचक का नाम : राधा पति का नाम: राणाराम गृह संख्या : 336 उम्र : 38 लिंग : महिला	फोटो उपलब्ध
1000	NAE0635920	निर्वाचक का नाम : मंजू पति का नाम: कानाराम गृह संख्या : 336 उम्र : 36 लिंग : महिला	फोटो उपलब्ध	1001	NAE0234344	निर्वाचक का नाम : कानाराम पिता का नाम: चेलाराम गृह संख्या : 336 उम्र : 36 लिंग : पुरुष	फोटो उपलब्ध	1002	NAE1244698	निर्वाचक का नाम : जोराराम पिता का नाम: माधाराम गृह संख्या : 336 उम्र : 32 लिंग : पुरुष	फोटो उपलब्ध
1003	NAE0734731	निर्वाचक का नाम : जमना पति का नाम: सावंलाराम गृह संख्या : 336 उम्र : 32 लिंग : महिला	फोटो उपलब्ध	1004	NAE1244706	निर्वाचक का नाम : हंजा देवी पति का नाम: जोराराम गृह संख्या : 336 उम्र : 28 लिंग : महिला	फोटो उपलब्ध	1005	NAE1874692	निर्वाचक का नाम : कमला देवी पति का नाम: वीरा राम गृह संख्या : 336 उम्र : 25 लिंग : महिला	फोटो उपलब्ध
1006	NAE2053684	निर्वाचक का नाम : बीजा राम पिता का नाम: प्रभु राम गृह संख्या : 336 उम्र : 20 लिंग : पुरुष	फोटो उपलब्ध	1007	RJ/22/172/435196	निर्वाचक का नाम : उकी पति का नाम: चमना गृह संख्या : 337 उम्र : 89 लिंग : महिला	फोटो उपलब्ध	1008	RJ/22/172/435184	निर्वाचक का नाम : सविया पिता का नाम: चमना गृह संख्या : 337 उम्र : 61 लिंग : पुरुष	फोटो उपलब्ध
1009	RJ/22/172/435059	निर्वाचक का नाम : चंपा पति का नाम: सविया गृह संख्या : 337 उम्र : 58 लिंग : महिला	फोटो उपलब्ध	1010	KLC1797067	निर्वाचक का नाम : करताराम पिता का नाम: चमना गृह संख्या : 337 उम्र : 46 लिंग : पुरुष	फोटो उपलब्ध	1011	KLC2072304	निर्वाचक का नाम : चोपाराम पिता का नाम: अना गृह संख्या : 337 उम्र : 45 लिंग : पुरुष	फोटो उपलब्ध
1012	KLC1644897	निर्वाचक का नाम : सीता पति का नाम: चोपाराम गृह संख्या : 337 उम्र : 44 लिंग : महिला	फोटो उपलब्ध	1013	KLC1644889	निर्वाचक का नाम : हीमताराम पिता का नाम: अना गृह संख्या : 337 उम्र : 43 लिंग : पुरुष	फोटो उपलब्ध	1014	KLC2220440	निर्वाचक का नाम : कमला देवी पति का नाम: करताराम गृह संख्या : 337 उम्र : 43 लिंग : महिला	फोटो उपलब्ध
1015	NAE0329045	निर्वाचक का नाम : बदा राम पिता का नाम: चमनाराम गृह संख्या : 337 उम्र : 41 लिंग : पुरुष	फोटो उपलब्ध	1016	KLC2219921	निर्वाचक का नाम : सणगी देवी पति का नाम: बदा राम गृह संख्या : 337 उम्र : 35 लिंग : महिला	फोटो उपलब्ध	1017	NAE0866400	निर्वाचक का नाम : मट्टू देवी पति का नाम: हीमताराम गृह संख्या : 337 उम्र : 35 लिंग : महिला	फोटो उपलब्ध

1018	NAE2069458	निर्वाचक का नाम : विमला कुमारी पिता का नाम: चोपाराम गृह संख्या : 337 उम्र : 20 लिंग : महिला	1019	KLC1644905	निर्वाचक का नाम : सोनाराम पिता का नाम: धीरा गृह संख्या : 338 उम्र : 43 लिंग : पुरुष	1020	NAE0135822	निर्वाचक का नाम : अणसी देवी पिता का नाम: सोनाराम गृह संख्या : 338 उम्र : 40 लिंग : महिला
1021	RJ/22/172/435198	निर्वाचक का नाम : जमना पति का नाम: तीकमा गृह संख्या : 339 उम्र : 86 लिंग : महिला	1022	RJ/22/172/435479	निर्वाचक का नाम : जगमाला पिता का नाम: तीकमा गृह संख्या : 339 उम्र : 61 लिंग : पुरुष	1023	RJ/22/172/435197	निर्वाचक का नाम : लाली पति का नाम: जगमाला गृह संख्या : 339 उम्र : 59 लिंग : महिला
# 1024	KLC2219624	निर्वाचक का नाम : कृष्णराम चौधरी पिता का नाम: जगमालाराम गृह संख्या : 339 उम्र : 33 लिंग : पुरुष	1025	NAE0635938	निर्वाचक का नाम : कमला पति का नाम: कृष्ण राम गृह संख्या : 339 उम्र : 32 लिंग : महिला	1026	NAE1971118	निर्वाचक का नाम : ममता कुमारी पति का नाम: जोरा राम गृह संख्या : 339 उम्र : 22 लिंग : महिला
1027	RJ/22/172/435201	निर्वाचक का नाम : सारी पति का नाम: लूम्बा राम गृह संख्या : 340 उम्र : 91 लिंग : महिला	1028	RJ/22/172/435194	निर्वाचक का नाम : सादाराम चौधरी पिता का नाम: लूम्बा राम गृह संख्या : 340 उम्र : 66 लिंग : पुरुष	1029	RJ/22/172/435199	निर्वाचक का नाम : दलू पति का नाम: सादा राम गृह संख्या : 340 उम्र : 63 लिंग : महिला
1030	RJ/22/172/435230	निर्वाचक का नाम : जूठा राम पिता का नाम: लूम्बा राम गृह संख्या : 340 उम्र : 61 लिंग : पुरुष	1031	RJ/22/172/435200	निर्वाचक का नाम : समदा पति का नाम: जूठा राम गृह संख्या : 340 उम्र : 61 लिंग : महिला	1032	NAE0211854	निर्वाचक का नाम : गुलाबी पति का नाम: करना राम गृह संख्या : 340 उम्र : 61 लिंग : महिला
1033	KLC1840560	निर्वाचक का नाम : करना राम पिता का नाम: लूम्बा राम गृह संख्या : 340 उम्र : 59 लिंग : पुरुष	1034	RJ/22/172/436031	निर्वाचक का नाम : जोईताराम पिता का नाम: लूम्बा राम गृह संख्या : 340 उम्र : 57 लिंग : पुरुष	1035	KLC1840578	निर्वाचक का नाम : सूकी पति का नाम: जोईताराम गृह संख्या : 340 उम्र : 55 लिंग : महिला
1036	KLC2220259	निर्वाचक का नाम : देवाराम पिता का नाम: सुठाराम गृह संख्या : 340 उम्र : 43 लिंग : पुरुष	1037	KLC2220242	निर्वाचक का नाम : पारसदेवी पति का नाम: देवाराम गृह संख्या : 340 उम्र : 37 लिंग : महिला	1038	NAE0211839	निर्वाचक का नाम : रमेश कुमार पिता का नाम: करनाराम गृह संख्या : 340 उम्र : 36 लिंग : पुरुष
1039	NAE0211847	निर्वाचक का नाम : जोधाराम पिता का नाम: जोईताराम गृह संख्या : 340 उम्र : 36 लिंग : पुरुष	1040	NAE0211821	निर्वाचक का नाम : रोशन पिता का नाम: जोईताराम गृह संख्या : 340 उम्र : 36 लिंग : पुरुष	1041	NAE0475921	निर्वाचक का नाम : प्रकाश कुमार पिता का नाम: सादाराम गृह संख्या : 340 उम्र : 33 लिंग : पुरुष
1042	NAE1423680	निर्वाचक का नाम : पिकी प्रकाश चौधरी पति का नाम: प्रकाश चौधरी गृह संख्या : 340 उम्र : 31 लिंग : महिला	1043	NAE1244714	निर्वाचक का नाम : ममता कुमारी पति का नाम: कृष्ण जुथारम चौधरी गृह संख्या : 340 उम्र : 31 लिंग : महिला	1044	NAE1423672	निर्वाचक का नाम : मनीषा चौधरी पति का नाम: रोहित चौधरी गृह संख्या : 340 उम्र : 30 लिंग : महिला
1045	NAE1244722	निर्वाचक का नाम : रोहित चौधरी पिता का नाम: जुठाराम चौधरी गृह संख्या : 340 उम्र : 29 लिंग : पुरुष	1046	NAE1933456	निर्वाचक का नाम : केलम रोशन चौधरी पति का नाम: रोशन चौधरी गृह संख्या : 340 उम्र : 29 लिंग : महिला	1047	NAE1244730	निर्वाचक का नाम : मदन चौधरी पिता का नाम: सादाराम गृह संख्या : 340 उम्र : 28 लिंग : पुरुष

1048	NAE1244748	निर्वाचक का नाम : कृष्ण जूठाराम चौधरी पिता का नाम: जूठाराम चौधरी गृह संख्या : 340 उम्र : 28 लिंग : पुरुष	फोटो उपलब्ध	1049	NAE2057529	निर्वाचक का नाम : प्यारी देवी पति का नाम: रमेश कुमार गृह संख्या : 340 उम्र : 26 लिंग : महिला	फोटो उपलब्ध	1050	RJ/22/172/435205	निर्वाचक का नाम : लादी पति का नाम: धना राम गृह संख्या : 341 उम्र : 96 लिंग : महिला	फोटो उपलब्ध
1051	KLC2220697	निर्वाचक का नाम : सोनी देवी पति का नाम: पूरा राम गृह संख्या : 341 उम्र : 73 लिंग : महिला	फोटो उपलब्ध	1052	KLC1840669	निर्वाचक का नाम : पूरा राम पिता का नाम: धना राम गृह संख्या : 341 उम्र : 71 लिंग : पुरुष	फोटो उपलब्ध	1053	RJ/22/172/435204	निर्वाचक का नाम : सूकी पति का नाम: नरसा राम गृह संख्या : 341 उम्र : 64 लिंग : महिला	फोटो उपलब्ध
1054	KLC1644913	निर्वाचक का नाम : दरगा राम पिता का नाम: धना राम गृह संख्या : 341 उम्र : 59 लिंग : पुरुष	फोटो उपलब्ध	1055	KLC1840677	निर्वाचक का नाम : बादली पति का नाम: दरगा राम गृह संख्या : 341 उम्र : 57 लिंग : महिला	फोटो उपलब्ध	1056	RJ/22/172/435227	निर्वाचक का नाम : करता राम पिता का नाम: धना राम गृह संख्या : 341 उम्र : 56 लिंग : पुरुष	फोटो उपलब्ध
1057	RJ/22/172/435202	निर्वाचक का नाम : पूनी पति का नाम: करता राम गृह संख्या : 341 उम्र : 55 लिंग : महिला	फोटो उपलब्ध	1058	KLC1840651	निर्वाचक का नाम : सवा राम पिता का नाम: धना राम गृह संख्या : 341 उम्र : 54 लिंग : पुरुष	फोटो उपलब्ध	1059	RJ/22/172/435203	निर्वाचक का नाम : पारू पति का नाम: सवा राम गृह संख्या : 341 उम्र : 52 लिंग : महिला	फोटो उपलब्ध
1060	KLC2072312	निर्वाचक का नाम : हरसनराम पिता का नाम: नरसाराम गृह संख्या : 341 उम्र : 46 लिंग : पुरुष	फोटो उपलब्ध	1061	KLC1797075	निर्वाचक का नाम : सुजानाराम पूराजी चौधरी पिता का नाम: पुराराम गृह संख्या : 341 उम्र : 46 लिंग : पुरुष	फोटो उपलब्ध	1062	KLC2219475	निर्वाचक का नाम : लक्ष्मणराम पिता का नाम: नरसाराम गृह संख्या : 341 उम्र : 45 लिंग : पुरुष	फोटो उपलब्ध
1063	NAE0135269	निर्वाचक का नाम : संती पति का नाम: सुजानाराम गृह संख्या : 341 उम्र : 44 लिंग : महिला	फोटो उपलब्ध	1064	KLC1839950	निर्वाचक का नाम : पंखु पति का नाम: हरसनराम गृह संख्या : 341 उम्र : 43 लिंग : महिला	फोटो उपलब्ध	1065	NAE0784017	निर्वाचक का नाम : महेन्द्र पिता का नाम: करताराम गृह संख्या : 341 उम्र : 37 लिंग : पुरुष	फोटो उपलब्ध
1066	KLC2219509	निर्वाचक का नाम : प्रिया पति का नाम: लक्ष्मण चौधरी गृह संख्या : 341 उम्र : 37 लिंग : महिला	फोटो उपलब्ध	1067	NAE1441732	निर्वाचक का नाम : सिमरन पति का नाम: महेंद्र कुमार गृह संख्या : 341 उम्र : 30 लिंग : महिला	फोटो उपलब्ध	1068	NAE1441799	निर्वाचक का नाम : आकाश पिता का नाम: करता राम गृह संख्या : 341 उम्र : 29 लिंग : पुरुष	फोटो उपलब्ध
1069	NAE1441831	निर्वाचक का नाम : आशुराम पिता का नाम: सवाराम गृह संख्या : 341 उम्र : 29 लिंग : पुरुष	फोटो उपलब्ध	1070	NAE1441518	निर्वाचक का नाम : जोरा राम पिता का नाम: सवा राम गृह संख्या : 341 उम्र : 26 लिंग : पुरुष	फोटो उपलब्ध	1071	NAE2000461	निर्वाचक का नाम : किशन सुजानाराम चौधरी पिता का नाम: सुजानाराम चौधरी गृह संख्या : 341 उम्र : 21 लिंग : पुरुष	फोटो उपलब्ध
1072	RJ/22/172/435480	निर्वाचक का नाम : बादली पति का नाम: सादा गृह संख्या : 342 उम्र : 61 लिंग : महिला	फोटो उपलब्ध	1073	RJ/22/172/435183	निर्वाचक का नाम : घेवा पिता का नाम: हांसा गृह संख्या : 342 उम्र : 57 लिंग : पुरुष	फोटो उपलब्ध	1074	KLC1644921	निर्वाचक का नाम : पंखु पति का नाम: घेवा गृह संख्या : 342 उम्र : 46 लिंग : महिला	फोटो उपलब्ध
1075	NAE0734749	निर्वाचक का नाम : बीजाराम पिता का नाम: सादाराम गृह संख्या : 342 उम्र : 33 लिंग : पुरुष	फोटो उपलब्ध	1076	NAE1244763	निर्वाचक का नाम : रमेश कुमार पिता का नाम: सादाराम गृह संख्या : 342 उम्र : 27 लिंग : पुरुष	फोटो उपलब्ध	1077	NAE1244771	निर्वाचक का नाम : दिनेश कुमार पिता का नाम: घेवाराम गृह संख्या : 342 उम्र : 27 लिंग : पुरुष	फोटो उपलब्ध

1078	NAE1905009	निर्वाचक का नाम : दाइमी देवी पति का नाम: दिनेश कुमार गृह संख्या : 342 उम्र : 25 लिंग : महिला	फोटो उपलब्ध	1079	NAE2092047	निर्वाचक का नाम : सीता देवी पति का नाम: रमेश कुमार गृह संख्या : 342 उम्र : 22 लिंग : महिला	फोटो उपलब्ध	1080	RJ/22/172/435577	निर्वाचक का नाम : धन्नाराम पिता का नाम: जगा गृह संख्या : 343 उम्र : 73 लिंग : पुरुष	फोटो उपलब्ध
1081	RJ/22/172/435578	निर्वाचक का नाम : जमना पति का नाम: धन्नाराम गृह संख्या : 343 उम्र : 68 लिंग : महिला	फोटो उपलब्ध	1082	RJ/22/172/436046	निर्वाचक का नाम : अचलाराम पिता का नाम: जगाजी गृह संख्या : 343 उम्र : 59 लिंग : पुरुष	फोटो उपलब्ध	1083	RJ/22/172/435576	निर्वाचक का नाम : पाबू पति का नाम: अचलाराम गृह संख्या : 343 उम्र : 58 लिंग : महिला	फोटो उपलब्ध
1084	RJ/22/172/435581	निर्वाचक का नाम : औबाराम पिता का नाम: जगाराम गृह संख्या : 343 उम्र : 58 लिंग : पुरुष	फोटो उपलब्ध	1085	RJ/22/172/435018	निर्वाचक का नाम : बगदा राम पिता का नाम: माना राम गृह संख्या : 343 उम्र : 55 लिंग : पुरुष	फोटो उपलब्ध	1086	KLC1644939	निर्वाचक का नाम : गंगा पति का नाम: बगदा गृह संख्या : 343 उम्र : 53 लिंग : महिला	फोटो उपलब्ध
1087	KLC1644947	निर्वाचक का नाम : हरियो पति का नाम: नोनजी गृह संख्या : 343 उम्र : 50 लिंग : महिला	फोटो उपलब्ध	1088	KLC2072338	निर्वाचक का नाम : बजा राम पिता का नाम: धन्नाराम गृह संख्या : 343 उम्र : 47 लिंग : पुरुष	फोटो उपलब्ध	1089	KLC2220457	निर्वाचक का नाम : रामाराम पिता का नाम: माना गृह संख्या : 343 उम्र : 45 लिंग : पुरुष	फोटो उपलब्ध
1090	KLC2072346	निर्वाचक का नाम : महादेवाराम पिता का नाम: धन्नाराम गृह संख्या : 343 उम्र : 43 लिंग : पुरुष	फोटो उपलब्ध	1091	NAE0866392	निर्वाचक का नाम : पवन देवी पति का नाम: रामाराम गृह संख्या : 343 उम्र : 38 लिंग : महिला	फोटो उपलब्ध	1092	NAE0135707	निर्वाचक का नाम : हरसन राम पिता का नाम: धन्नाराम गृह संख्या : 343 उम्र : 36 लिंग : पुरुष	फोटो उपलब्ध
1093	NAE0635953	निर्वाचक का नाम : छगन देवी पति का नाम: हरसन राम गृह संख्या : 343 उम्र : 36 लिंग : महिला	फोटो उपलब्ध	1094	NAE0635946	निर्वाचक का नाम : वचनाराम पिता का नाम: अचलाराम गृह संख्या : 343 उम्र : 33 लिंग : पुरुष	फोटो उपलब्ध	1095	NAE1077171	निर्वाचक का नाम : पारस देवी पति का नाम: महादेवाराम गृह संख्या : 343 उम्र : 33 लिंग : महिला	फोटो उपलब्ध
1096	NAE0985762	निर्वाचक का नाम : मूंगी पति का नाम: वजाराम गृह संख्या : 343 उम्र : 30 लिंग : महिला	फोटो उपलब्ध	1097	NAE1244789	निर्वाचक का नाम : प्रभुराम पिता का नाम: बगदाराम गृह संख्या : 343 उम्र : 28 लिंग : पुरुष	फोटो उपलब्ध	1098	NAE1244805	निर्वाचक का नाम : सौवलाराम पिता का नाम: बगदाराम गृह संख्या : 343 उम्र : 27 लिंग : पुरुष	फोटो उपलब्ध
1099	NAE1244797	निर्वाचक का नाम : सोया देवी पति का नाम: वचनाराम गृह संख्या : 343 उम्र : 27 लिंग : महिला	फोटो उपलब्ध	1100	NAE2024172	निर्वाचक का नाम : जोरा राम पिता का नाम: ओबा राम गृह संख्या : 343 उम्र : 26 लिंग : पुरुष	फोटो उपलब्ध	1101	NAE1943240	निर्वाचक का नाम : भीखा राम पिता का नाम: बगदा राम गृह संख्या : 343 उम्र : 25 लिंग : पुरुष	फोटो उपलब्ध
1102	NAE2024214	निर्वाचक का नाम : संतोषी पति का नाम: जोरा राम गृह संख्या : 343 उम्र : 25 लिंग : महिला	फोटो उपलब्ध	1103	NAE2025369	निर्वाचक का नाम : पारसा राम पिता का नाम: ओबा राम गृह संख्या : 343 उम्र : 24 लिंग : पुरुष	फोटो उपलब्ध	1104	NAE1932573	निर्वाचक का नाम : राजाराम पिता का नाम: अचलाराम गृह संख्या : 343 उम्र : 21 लिंग : पुरुष	फोटो उपलब्ध
1105	NAE1704659	निर्वाचक का नाम : जोराराम चौधरी पिता का नाम: जग्मालाराम गृह संख्या : नं 76 उम्र : 26 लिंग : पुरुष	फोटो उपलब्ध								

विधान सभा क्षेत्र की संख्या व नाम : 143-भीनमाल
घटक I - परिवर्धन सूची 1 (16-12-2025 से 21-02-2026 तक)

<p>1106 1 NAE2267375</p> <p>निर्वाचक का नाम : रसाल पति का नाम: राम सिंह गृह संख्या : 190 उम्र : 57 लिंग : महिला</p> <p>फोटो उपलब्ध</p>	<p>1107 4 NAE2276889</p> <p>निर्वाचक का नाम : भरत सिंह पिता का नाम: दुर्जन सिंह गृह संख्या : 284 उम्र : 19 लिंग : पुरुष</p> <p>फोटो उपलब्ध</p>	<p>1108 5 NAE2276947</p> <p>निर्वाचक का नाम : पंकू मदन चौधरी पति का नाम: मदन सादाराम चौधरी गृह संख्या : 340 उम्र : 25 लिंग : महिला</p> <p>फोटो उपलब्ध</p>
<p>1109 2 NAE2282168</p> <p>निर्वाचक का नाम : नेतल पिता का नाम: पीरा राम गृह संख्या : 197 उम्र : 18 लिंग : महिला</p> <p>फोटो उपलब्ध</p>	<p>1110 2 NAE2286839</p> <p>निर्वाचक का नाम : चौधरी सुरेश भावाराम पिता का नाम: भावा राम गृह संख्या : 234 उम्र : 18 लिंग : पुरुष</p> <p>फोटो उपलब्ध</p>	<p>1111 5 NAE2288892</p> <p>निर्वाचक का नाम : अशोक कुमार पिता का नाम: घेवा राम गृह संख्या : 342 उम्र : 22 लिंग : पुरुष</p> <p>फोटो उपलब्ध</p>
<p>1112 2 NAE2288918</p> <p>निर्वाचक का नाम : देसू कुमारी पति का नाम: श्रवण कुमार गृह संख्या : 212 उम्र : 26 लिंग : महिला</p> <p>फोटो उपलब्ध</p>	<p>1113 1 NAE2289122</p> <p>निर्वाचक का नाम : सचिन पिता का नाम: अर्जुन राम गृह संख्या : 187 उम्र : 23 लिंग : पुरुष</p> <p>फोटो उपलब्ध</p>	<p>1114 5 NAE2292654</p> <p>निर्वाचक का नाम : मंजू देवी पति का नाम: भावा राम गृह संख्या : 316 उम्र : 24 लिंग : महिला</p> <p>फोटो उपलब्ध</p>
<p>1115 1 NAE2297851</p> <p>निर्वाचक का नाम : रमेश पिता का नाम: मोहन लाल गृह संख्या : 177 उम्र : 25 लिंग : पुरुष</p> <p>फोटो उपलब्ध</p>	<p>1116 1 NAE2297794</p> <p>निर्वाचक का नाम : माया पति का नाम: रमेश गृह संख्या : 177 उम्र : 20 लिंग : महिला</p> <p>फोटो उपलब्ध</p>	<p>1117 3 NAE2298388</p> <p>निर्वाचक का नाम : राहुल सिंह पिता का नाम: वने सिंह गृह संख्या : 280 उम्र : 20 लिंग : पुरुष</p> <p>फोटो उपलब्ध</p>

निर्वाचकों का विवरण :							
A) मतदाताओं की संख्या :							
		नामावली का प्रकार	निर्वाचक नामावली की पहचान :	मतदाताओं की संख्या :			
				पुरुष	महिला	तृतीय लिंग	कुल
I	मूल	मूल नामावली	समस्त पूरकों को समेकित करते हुए विशेष गहन पुनरीक्षण 2026 की मूल नामावली	563	542	0	1105
II	घटक I - परिवर्धन सूची	पूरक 1	विशेष गहन पुनरीक्षण - 2026	6	6	0	12
III	घटक II - विलोपन सूची	पूरक 1	विशेष गहन पुनरीक्षण - 2026	0	1	0	1
IV	लिंग में संशोधन के कारण अंतर			0	0	0	0
पुनरीक्षण के बाद इस नामावली में शुद्ध निर्वाचक (I+II-III+IV)				569	547	0	1116
B) संशोधनों की संख्या :							
नामावली का प्रकार		निर्वाचक नामावली की पहचान :		संशोधनों की संख्या :			
पूरक 1		विशेष गहन पुनरीक्षण - 2026		4			

निर्वाचक रजिस्ट्रीकरण अधिकारी द्वारा जारी

E2-मृत्यु , S2-स्थानांतरित, R2-दोहरी प्रविष्टि, M2-लापता , Q2-अहर्ता नहीं