

निर्वाचक नामावली 2026 S20 राजस्थान

विधान सभा क्षेत्र की संख्या , नाम व आरक्षण स्थिति : 143 - भीनमाल (सामान्य)		भाग संख्या : : 98													
संसदीय निर्वाचन क्षेत्र की संख्या, नाम व आरक्षण स्थिति, जिसमें विधान सभा निर्वाचन क्षेत्र स्थित है : 18 - जालोर (सामान्य)															
1. पुनरीक्षण का विवरण															
पुनरीक्षण का वर्ष :	2026	निर्वाचक नामावली की पहचान : समस्त पूरकों को समेकित करते हुए विशेष गहन पुनरीक्षण 2026 की मूल नामावली													
अर्हता तिथि :	01-01-2026														
पुनरीक्षण का स्वरूप :	विशेष गहन पुनरीक्षण - 2026														
प्रकाशन की तिथि :	21-02-2026														
2. भाग व मतदान क्षेत्र का विवरण :															
भाग में आने वाले अनुभागों की संख्या और नाम :															
1-राठौडो का वास,बागावास 2-चौधरियों का वास,बागावास 3-सुथारों का वास,बागावास 4-चौधरियों का वास,बागावास 5-पुरोहितों का वास,बागावास 6-चौधरियों का वास,बागावास 7-विश्रोइयों का वास,बागावास 8-नया गोलियों,बागावास 9-चौधरियों का वास,बागावास 10-राजपूतों का वास,बागावास 11-धोरा बस्ती,बागावास	<table style="width: 100%; border-collapse: collapse;"> <tr> <td style="width: 60%;">मुख्य शहर / मुख्य ग्राम</td> <td style="width: 40%;">: वागावास</td> </tr> <tr> <td>वार्ड</td> <td>:</td> </tr> <tr> <td>पोस्ट ऑफिस</td> <td>: JAITU BO</td> </tr> <tr> <td>पुलिस थाना</td> <td>: भीनमाल</td> </tr> <tr> <td>तहसील</td> <td>: भीनमाल</td> </tr> <tr> <td>जिला</td> <td>: जालोर</td> </tr> <tr> <td>पिन कोड</td> <td>: 343030</td> </tr> </table>	मुख्य शहर / मुख्य ग्राम	: वागावास	वार्ड	:	पोस्ट ऑफिस	: JAITU BO	पुलिस थाना	: भीनमाल	तहसील	: भीनमाल	जिला	: जालोर	पिन कोड	: 343030
मुख्य शहर / मुख्य ग्राम	: वागावास														
वार्ड	:														
पोस्ट ऑफिस	: JAITU BO														
पुलिस थाना	: भीनमाल														
तहसील	: भीनमाल														
जिला	: जालोर														
पिन कोड	: 343030														
3. मतदान केंद्र का विवरण															
मतदान केंद्र की संख्या व नाम :	मतदान केन्द्र की विशेष हैसियत (पुरुष/महिला/सामान्य) :	सामान्य													
98 - बागावास	इस मतदान क्षेत्र के सहायक (ऑक्जिलियरी) मतदान केन्द्रों की संख्या :	0													
मतदान केंद्र का भवन व पता : राजकीय उच्च प्राथमिक विद्यालय, बागावास															
4. मतदाताओं की संख्या :															
आरंभिक क्रम	अंतिम क्रम	मतदाताओं की संख्या													
संख्या	संख्या	पुरुष	महिला	तृतीय लिंग	कुल										
1	957	511	446	0	957										

निर्वाचक रजिस्ट्रीकरण अधिकारी द्वारा जारी

Nazri Naksha

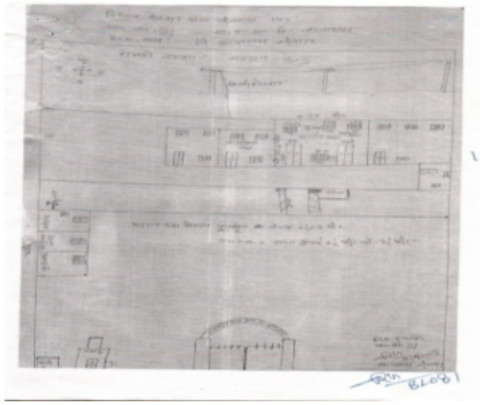

Google Map View



Polling Station Building Front View



Polling Station Front View



Cad View

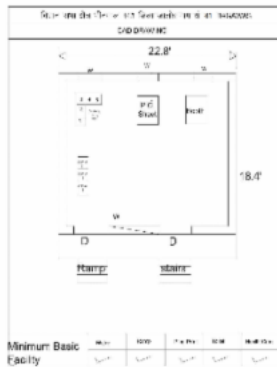

Key MAP View

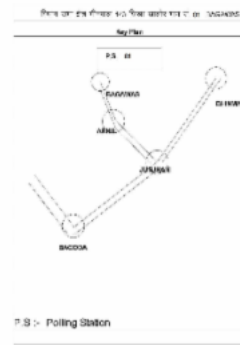

1	RJ/22/172/447299	निर्वाचक का नाम : दरीया पति का नाम: करण सिंह गृह संख्या : 1 उम्र : 75 लिंग : महिला	फोटो उपलब्ध	2	RJ/22/172/447255	निर्वाचक का नाम : पत सिंह पिता का नाम: करण सिंह गृह संख्या : 1 उम्र : 56 लिंग : पुरुष	फोटो उपलब्ध	3	NAE0131466	निर्वाचक का नाम : दरिया कंवर पति का नाम: पत सिंह गृह संख्या : 1 उम्र : 39 लिंग : महिला	फोटो उपलब्ध
4	NAE0132019	निर्वाचक का नाम : महेन्द्र सिंह पिता का नाम: करण सिंह गृह संख्या : 1 उम्र : 37 लिंग : पुरुष	फोटो उपलब्ध	5	NAE0435552	निर्वाचक का नाम : मनोहर सिंह पिता का नाम: करण सिंह गृह संख्या : 1 उम्र : 35 लिंग : पुरुष	फोटो उपलब्ध	6	NAE0476366	निर्वाचक का नाम : लक्ष्मण सिंह पिता का नाम: करण सिंह गृह संख्या : 1 उम्र : 32 लिंग : पुरुष	फोटो उपलब्ध
7	RJ/22/172/447016	निर्वाचक का नाम : गोपी कंवर पति का नाम: जय सिंह गृह संख्या : 2 उम्र : 67 लिंग : महिला	फोटो उपलब्ध	8	RJ/22/172/447056	निर्वाचक का नाम : पख सिंह पिता का नाम: जेय सिंह गृह संख्या : 2 उम्र : 57 लिंग : पुरुष	फोटो उपलब्ध	9	RJ/22/172/447015	निर्वाचक का नाम : प्यारी पति का नाम: पूक सिंह गृह संख्या : 2 उम्र : 55 लिंग : महिला	फोटो उपलब्ध
10	RJ/22/172/447346	निर्वाचक का नाम : डूंगर सिंह पिता का नाम: जय सिंह गृह संख्या : 2 उम्र : 55 लिंग : पुरुष	फोटो उपलब्ध	11	KLC2073815	निर्वाचक का नाम : राधाकंवर पति का नाम: डूंगर सिंह गृह संख्या : 2 उम्र : 45 लिंग : महिला	फोटो उपलब्ध	12	NAE1360957	निर्वाचक का नाम : माधु सिंह पिता का नाम: डूंगर सिंह गृह संख्या : 2 उम्र : 26 लिंग : पुरुष	फोटो उपलब्ध
13	NAE2019347	निर्वाचक का नाम : श्रवण सिंह पिता का नाम: पक सिंग गृह संख्या : 2 उम्र : 21 लिंग : पुरुष	फोटो उपलब्ध	14	NAE1905942	निर्वाचक का नाम : रेखा कंवर पति का नाम: जितेंद्र सिंग सोलन्की गृह संख्या : 2क उम्र : 33 लिंग : महिला	फोटो उपलब्ध	15	RJ/22/172/447024	निर्वाचक का नाम : मंगल सिंह पिता का नाम: रावत सिंह गृह संख्या : 3 उम्र : 73 लिंग : पुरुष	फोटो उपलब्ध
16	RJ/22/172/447010	निर्वाचक का नाम : साकु कंवर पति का नाम: मंगल सिंह गृह संख्या : 3 उम्र : 70 लिंग : महिला	फोटो उपलब्ध	17	NAE0288340	निर्वाचक का नाम : हड़मत सिंह पिता का नाम: मंगल सिंह गृह संख्या : 3 उम्र : 46 लिंग : पुरुष	फोटो उपलब्ध	18	NAE0131417	निर्वाचक का नाम : गीता कवर पति का नाम: हड़मत सिंह गृह संख्या : 3 उम्र : 38 लिंग : महिला	फोटो उपलब्ध
19	NAE0287862	निर्वाचक का नाम : उत्तम सिंह पिता का नाम: मंगल सिंह गृह संख्या : 3 उम्र : 36 लिंग : पुरुष	फोटो उपलब्ध	20	NAE0865543	निर्वाचक का नाम : दिनेश कंवर पति का नाम: उत्तम सिंह गृह संख्या : 3 उम्र : 33 लिंग : महिला	फोटो उपलब्ध	21	RJ/22/172/447012	निर्वाचक का नाम : मैती पति का नाम: केहर सिंह गृह संख्या : 4 उम्र : 72 लिंग : महिला	फोटो उपलब्ध
22	KLC2073823	निर्वाचक का नाम : भागूकंवर पति का नाम: छेलसिंह गृह संख्या : 4 उम्र : 47 लिंग : महिला	फोटो उपलब्ध	23	NAE0131433	निर्वाचक का नाम : छेलसिंह पिता का नाम: केहर सिंह गृह संख्या : 4 उम्र : 47 लिंग : पुरुष	फोटो उपलब्ध	24	KLC2073831	निर्वाचक का नाम : सोहनसिंह पिता का नाम: केहरसिंह गृह संख्या : 4 उम्र : 43 लिंग : पुरुष	फोटो उपलब्ध
25	NAE0405852	निर्वाचक का नाम : लक्ष्मणसिंह पिता का नाम: केहरसिंह गृह संख्या : 4 उम्र : 42 लिंग : पुरुष	फोटो उपलब्ध	26	NAE0435560	निर्वाचक का नाम : जबरसिंह पिता का नाम: केरसिंह गृह संख्या : 4 उम्र : 35 लिंग : पुरुष	फोटो उपलब्ध	27	NAE1073543	निर्वाचक का नाम : रेखा कंवर पति का नाम: लक्ष्मण सिंह गृह संख्या : 4 उम्र : 30 लिंग : महिला	फोटो उपलब्ध
28	NAE2094258	निर्वाचक का नाम : सुरेश सिंह पिता का नाम: छेल सिंह गृह संख्या : 4 उम्र : 22 लिंग : पुरुष	फोटो उपलब्ध	29	RJ/22/172/447283	निर्वाचक का नाम : चतर सिंह पिता का नाम: रावत सिंह गृह संख्या : 5 उम्र : 80 लिंग : पुरुष	फोटो उपलब्ध	30	RJ/22/172/447284	निर्वाचक का नाम : मथराकंवर पति का नाम: चतर सिंह गृह संख्या : 5 उम्र : 78 लिंग : महिला	फोटो उपलब्ध

31	RJ/22/172/447004	निर्वाचक का नाम : मांगसिंह पिता का नाम: चतर सिंह गृह संख्या : 5 उम्र : 60 लिंग : पुरुष	फोटो उपलब्ध	32	RJ/22/172/447285	निर्वाचक का नाम : रम्भा पति का नाम: मांगसिंह गृह संख्या : 5 उम्र : 58 लिंग : महिला	फोटो उपलब्ध	33	KLC2114593	निर्वाचक का नाम : जेतूसिंह पिता का नाम: चतर सिंह गृह संख्या : 5 उम्र : 50 लिंग : पुरुष	फोटो उपलब्ध
34	NAE0374264	निर्वाचक का नाम : ओबसिंह पिता का नाम: चतर सिंह गृह संख्या : 5 उम्र : 47 लिंग : पुरुष	फोटो उपलब्ध	35	KLC1647106	निर्वाचक का नाम : शारदा पति का नाम: जेतु सिंह गृह संख्या : 5 उम्र : 46 लिंग : महिला	फोटो उपलब्ध	36	KLC2181790	निर्वाचक का नाम : सुआकंवर पति का नाम: आबसिंह गृह संख्या : 5 उम्र : 40 लिंग : महिला	फोटो उपलब्ध
37	NAE1136894	निर्वाचक का नाम : विक्रम सिंह पिता का नाम: मांग सिंह गृह संख्या : 5 उम्र : 29 लिंग : पुरुष	फोटो उपलब्ध	38	NAE1417393	निर्वाचक का नाम : राजूसिंह पिता का नाम: मांगसिंह गृह संख्या : 05 उम्र : 26 लिंग : पुरुष	फोटो उपलब्ध	39	NAE2026243	निर्वाचक का नाम : नारंगी कंवर पति का नाम: विक्रम सिंह गृह संख्या : 5 उम्र : 24 लिंग : महिला	फोटो उपलब्ध
40	RJ/22/172/447086	निर्वाचक का नाम : मोरू पति का नाम: किशोर सिंह गृह संख्या : 6 उम्र : 75 लिंग : महिला	फोटो उपलब्ध	41	RJ/22/172/447330	निर्वाचक का नाम : बलवंत सिंह पिता का नाम: किशोर सिंह गृह संख्या : 6 उम्र : 58 लिंग : पुरुष	फोटो उपलब्ध	42	RJ/22/172/447013	निर्वाचक का नाम : डेली पति का नाम: बलवंत सिंह गृह संख्या : 6 उम्र : 56 लिंग : महिला	फोटो उपलब्ध
43	KLC2182483	निर्वाचक का नाम : दाउ पति का नाम: हडमत सिंह गृह संख्या : 6 उम्र : 47 लिंग : महिला	फोटो उपलब्ध	44	KLC1798354	निर्वाचक का नाम : विजय सिंह पिता का नाम: किशोरसिंह गृह संख्या : 6 उम्र : 46 लिंग : पुरुष	फोटो उपलब्ध	45	NAE0448456	निर्वाचक का नाम : हडमत सिंह पिता का नाम: किशोर सिंह गृह संख्या : 6 उम्र : 46 लिंग : पुरुष	फोटो उपलब्ध
46	NAE0405712	निर्वाचक का नाम : जालमसिंह पिता का नाम: किशोरसिंह गृह संख्या : 6 उम्र : 44 लिंग : पुरुष	फोटो उपलब्ध	47	KLC2182475	निर्वाचक का नाम : केसर पति का नाम: विजयसिंह गृह संख्या : 6 उम्र : 43 लिंग : महिला	फोटो उपलब्ध	48	NAE0131961	निर्वाचक का नाम : शैतानसिंह पिता का नाम: किशोरसिंह गृह संख्या : 6 उम्र : 39 लिंग : पुरुष	फोटो उपलब्ध
49	RJ/22/172/447014	निर्वाचक का नाम : रेखा कंवर पति का नाम: जालम सिंह गृह संख्या : 6 उम्र : 36 लिंग : महिला	फोटो उपलब्ध	50	NAE0865550	निर्वाचक का नाम : सुखा कंवर पति का नाम: शैतान सिंह गृह संख्या : 6 उम्र : 36 लिंग : महिला	फोटो उपलब्ध	51	NAE1246560	निर्वाचक का नाम : भोपाल सिंह पिता का नाम: हडमत सिंह गृह संख्या : 6 उम्र : 27 लिंग : पुरुष	फोटो उपलब्ध
52	RJ/22/172/447286	निर्वाचक का नाम : बूली पति का नाम: भंवर सिंह गृह संख्या : 7 उम्र : 67 लिंग : महिला	फोटो उपलब्ध	53	NAE0448472	निर्वाचक का नाम : जबर सिंह पिता का नाम: भंवर सिंह गृह संख्या : 7 उम्र : 58 लिंग : पुरुष	फोटो उपलब्ध	54	KLC2114841	निर्वाचक का नाम : राधा पति का नाम: जबर सिंह गृह संख्या : 7 उम्र : 56 लिंग : महिला	फोटो उपलब्ध
55	NAE0448480	निर्वाचक का नाम : ओब सिंह पिता का नाम: भंवर सिंह गृह संख्या : 7 उम्र : 53 लिंग : पुरुष	फोटो उपलब्ध	56	NAE0131821	निर्वाचक का नाम : जेतु सिंह पिता का नाम: भंवर सिंह गृह संख्या : 7 उम्र : 47 लिंग : पुरुष	फोटो उपलब्ध	57	NAE0448464	निर्वाचक का नाम : पीरसिंह पिता का नाम: भंवर सिंह गृह संख्या : 7 उम्र : 46 लिंग : पुरुष	फोटो उपलब्ध
58	KLC2073849	निर्वाचक का नाम : राजु सिंह पिता का नाम: भंवर सिंह गृह संख्या : 7 उम्र : 46 लिंग : पुरुष	फोटो उपलब्ध	59	NAE0131854	निर्वाचक का नाम : तारी पति का नाम: जेतूसिंह गृह संख्या : 7 उम्र : 45 लिंग : महिला	फोटो उपलब्ध	60	NAE0405704	निर्वाचक का नाम : लीला पति का नाम: ओबसिंह गृह संख्या : 7 उम्र : 45 लिंग : महिला	फोटो उपलब्ध

<p>61</p> <p>निर्वाचक का नाम : शारदा कंवर पति का नाम: पीर सिंह गृह संख्या : 7 उम्र : 42 लिंग : महिला</p> <p>NAE0235721</p> <p>फोटो उपलब्ध</p>	<p>62</p> <p>निर्वाचक का नाम : सविता कंवर पति का नाम: राजू सिंह गृह संख्या : 7 उम्र : 37 लिंग : महिला</p> <p>NAE0131839</p> <p>फोटो उपलब्ध</p>	<p>63</p> <p>निर्वाचक का नाम : भीम सिंह पिता का नाम: जबर सिंह गृह संख्या : 07 उम्र : 22 लिंग : पुरुष</p> <p>NAE1771732</p> <p>फोटो उपलब्ध</p>
<p>64</p> <p>निर्वाचक का नाम : सणगी देवी पति का नाम: सुरेश कुमार गृह संख्या : 19 उम्र : 26 लिंग : महिला</p> <p>NAE1421700</p> <p>फोटो उपलब्ध</p>	<p>65</p> <p>निर्वाचक का नाम : पुष्प कंवर पति का नाम: महेंद्र गृह संख्या : 80 उम्र : 29 लिंग : महिला</p> <p>NAE1246578</p> <p>फोटो उपलब्ध</p>	<p>66</p> <p>निर्वाचक का नाम : टिका देवी पति का नाम: पारसा राम गृह संख्या : 80 उम्र : 28 लिंग : महिला</p> <p>NAE1442813</p> <p>फोटो उपलब्ध</p>

67	RJ/22/172/447078	निर्वाचक का नाम : दीपा पिता का नाम: मेधा गृह संख्या : 8 उम्र : 65 लिंग : पुरुष	फोटो उपलब्ध	68	RJ/22/172/447023	निर्वाचक का नाम : वादली पिता का नाम: दीपा गृह संख्या : 8 उम्र : 63 लिंग : महिला	फोटो उपलब्ध	69	NAE0288787	निर्वाचक का नाम : जसाराम पिता का नाम: दीपा गृह संख्या : 8 उम्र : 47 लिंग : पुरुष	फोटो उपलब्ध
70	NAE0131920	निर्वाचक का नाम : पंखू पति का नाम: जसाराम गृह संख्या : 8 उम्र : 45 लिंग : महिला	फोटो उपलब्ध	71	KLC2114635	निर्वाचक का नाम : डायाराम पिता का नाम: दीपा गृह संख्या : 8 उम्र : 43 लिंग : पुरुष	फोटो उपलब्ध	72	KLC2114700	निर्वाचक का नाम : संतोकी पति का नाम: डायाराम गृह संख्या : 8 उम्र : 42 लिंग : महिला	फोटो उपलब्ध
73	NAE0288316	निर्वाचक का नाम : सादाराम पिता का नाम: दीपाराम गृह संख्या : 8 उम्र : 38 लिंग : पुरुष	फोटो उपलब्ध	74	NAE2199057	निर्वाचक का नाम : सूरज देवी पति का नाम: सुरेश कुमार गृह संख्या : 8 उम्र : 24 लिंग : महिला	फोटो उपलब्ध	75	NAE2199438	निर्वाचक का नाम : प्रवीन कुमार पिता का नाम: डायाराम गृह संख्या : 8 उम्र : 19 लिंग : पुरुष	फोटो उपलब्ध
76	RJ/22/172/447053	निर्वाचक का नाम : मकना पिता का नाम: मेधा राम गृह संख्या : 9 उम्र : 71 लिंग : पुरुष	फोटो उपलब्ध	77	RJ/22/172/447331	निर्वाचक का नाम : चम्पा पति का नाम: मकना गृह संख्या : 9 उम्र : 65 लिंग : महिला	फोटो उपलब्ध	78	NAE0306597	निर्वाचक का नाम : वगता पिता का नाम: मकना गृह संख्या : 9 उम्र : 50 लिंग : पुरुष	फोटो उपलब्ध
79	KLC2114601	निर्वाचक का नाम : पंखू पति का नाम: वगता गृह संख्या : 9 उम्र : 48 लिंग : महिला	फोटो उपलब्ध	80	KLC1647114	निर्वाचक का नाम : गणेशाराम पिता का नाम: मकना गृह संख्या : 9 उम्र : 43 लिंग : पुरुष	फोटो उपलब्ध	81	KLC2182590	निर्वाचक का नाम : महेन्द्र पिता का नाम: मकनाराम गृह संख्या : 9 उम्र : 38 लिंग : पुरुष	फोटो उपलब्ध
82	NAE0131706	निर्वाचक का नाम : मोहरीदेवी पति का नाम: महेन्द्र गृह संख्या : 9 उम्र : 36 लिंग : महिला	फोटो उपलब्ध	83	NAE0980227	निर्वाचक का नाम : कालूराम पिता का नाम: मकनाराम गृह संख्या : 9 उम्र : 36 लिंग : पुरुष	फोटो उपलब्ध	84	NAE0980219	निर्वाचक का नाम : गीता देवी पति का नाम: कालूराम गृह संख्या : 9 उम्र : 33 लिंग : महिला	फोटो उपलब्ध
85	RJ/22/172/447288	निर्वाचक का नाम : दरोपा पति का नाम: जगा गृह संख्या : 10 उम्र : 65 लिंग : महिला	फोटो उपलब्ध	86	NAE0131458	निर्वाचक का नाम : नवाराम पिता का नाम: जगाराम गृह संख्या : 10 उम्र : 47 लिंग : पुरुष	फोटो उपलब्ध	87	KLC1647122	निर्वाचक का नाम : हरीराम पिता का नाम: जगाराम गृह संख्या : 10 उम्र : 46 लिंग : पुरुष	फोटो उपलब्ध
88	KLC1647130	निर्वाचक का नाम : सणगी पति का नाम: नवाराम गृह संख्या : 10 उम्र : 46 लिंग : महिला	फोटो उपलब्ध	89	KLC1798362	निर्वाचक का नाम : लूंगी पति का नाम: हरीराम गृह संख्या : 10 उम्र : 45 लिंग : महिला	फोटो उपलब्ध	90	NAE0131482	निर्वाचक का नाम : आम्बाराम पिता का नाम: जगाराम गृह संख्या : 10 उम्र : 39 लिंग : पुरुष	फोटो उपलब्ध
91	NAE0476382	निर्वाचक का नाम : सन्तोकी पति का नाम: वचनाराम गृह संख्या : 10 उम्र : 37 लिंग : महिला	फोटो उपलब्ध	92	NAE0448498	निर्वाचक का नाम : वचनाराम पिता का नाम: जगाराम गृह संख्या : 10 उम्र : 36 लिंग : पुरुष	फोटो उपलब्ध	93	NAE0476374	निर्वाचक का नाम : देशु पति का नाम: ओबाराम गृह संख्या : 10 उम्र : 34 लिंग : महिला	फोटो उपलब्ध
94	RJ/22/172/447140	निर्वाचक का नाम : नाथा राम पिता का नाम: करतराम गृह संख्या : 11 उम्र : 65 लिंग : पुरुष	फोटो उपलब्ध	95	RJ/22/172/447289	निर्वाचक का नाम : चूनी पति का नाम: नाथा गृह संख्या : 11 उम्र : 63 लिंग : महिला	फोटो उपलब्ध	96	RJ/22/172/447017	निर्वाचक का नाम : सरूप पति का नाम: नरसा गृह संख्या : 11 उम्र : 59 लिंग : महिला	फोटो उपलब्ध

97	RJ/22/172/448013	निर्वाचक का नाम : वागा राम पिता का नाम: करता राम गृह संख्या : 11 उम्र : 55 लिंग : पुरुष	फोटो उपलब्ध	98	RJ/22/172/447332	निर्वाचक का नाम : हंजा पति का नाम: वागा राम गृह संख्या : 11 उम्र : 53 लिंग : महिला	फोटो उपलब्ध	99	NAE0448506	निर्वाचक का नाम : मंजू देवी पति का नाम: लाधाराम गृह संख्या : 11 उम्र : 36 लिंग : महिला	फोटो उपलब्ध
100	NAE0306589	निर्वाचक का नाम : लाधूराम पिता का नाम: नाथाराम गृह संख्या : 11 उम्र : 36 लिंग : पुरुष	फोटो उपलब्ध	101	NAE1136829	निर्वाचक का नाम : मफरी देवी पति का नाम: वीराराम गृह संख्या : 11 उम्र : 31 लिंग : महिला	फोटो उपलब्ध	102	NAE0865782	निर्वाचक का नाम : वीरा राम पिता का नाम: वागा राम गृह संख्या : 11 उम्र : 31 लिंग : पुरुष	फोटो उपलब्ध
103	NAE1246602	निर्वाचक का नाम : देशु देवी पति का नाम: अशोक कुमार गृह संख्या : 11 उम्र : 27 लिंग : महिला	फोटो उपलब्ध	104	NAE1679315	निर्वाचक का नाम : सुरेश कुमार पिता का नाम: नरसा राम गृह संख्या : 11 उम्र : 27 लिंग : पुरुष	फोटो उपलब्ध	105	NAE1677459	निर्वाचक का नाम : कृष्ण कुमार पिता का नाम: वागाराम चौधरी गृह संख्या : 11 उम्र : 24 लिंग : पुरुष	फोटो उपलब्ध
106	NAE1753128	निर्वाचक का नाम : आकाश कुमार पिता का नाम: नरसा राम गृह संख्या : 11 उम्र : 23 लिंग : पुरुष	फोटो उपलब्ध	107	NAE2070720	निर्वाचक का नाम : रमीला देवी पति का नाम: कृष्ण कुमार गृह संख्या : 11 उम्र : 22 लिंग : महिला	फोटो उपलब्ध	108	NAE1417294	निर्वाचक का नाम : रामाराम पिता का नाम: बगाराम गृह संख्या : 12 उम्र : 26 लिंग : पुरुष	फोटो उपलब्ध
109	NAE1906072	निर्वाचक का नाम : पिंटा देवी पति का नाम: रामा राम गृह संख्या : 12 उम्र : 26 लिंग : महिला	फोटो उपलब्ध	110	RJ/22/172/447044	निर्वाचक का नाम : मकना राम पिता का नाम: हटा राम गृह संख्या : 13 उम्र : 70 लिंग : पुरुष	फोटो उपलब्ध	111	RJ/22/172/447060	निर्वाचक का नाम : हुआ पति का नाम: मकना राम गृह संख्या : 13 उम्र : 67 लिंग : महिला	फोटो उपलब्ध
112	NAE0448514	निर्वाचक का नाम : खीमाराम पिता का नाम: मकना गृह संख्या : 13 उम्र : 38 लिंग : पुरुष	फोटो उपलब्ध	113	NAE0288753	निर्वाचक का नाम : जबराराम पिता का नाम: मकनाराम गृह संख्या : 13 उम्र : 37 लिंग : पुरुष	फोटो उपलब्ध	114	NAE0448522	निर्वाचक का नाम : मफरी देवी पति का नाम: खीमाराम गृह संख्या : 13 उम्र : 35 लिंग : महिला	फोटो उपलब्ध
115	NAE0476390	निर्वाचक का नाम : पंकु देवी पति का नाम: जबराराम गृह संख्या : 13 उम्र : 34 लिंग : महिला	फोटो उपलब्ध	116	NAE0652107	निर्वाचक का नाम : वचनाराम पिता का नाम: मकनाराम गृह संख्या : 13 उम्र : 32 लिंग : पुरुष	फोटो उपलब्ध	117	NAE0980250	निर्वाचक का नाम : रकमो देवी पति का नाम: वचनाराम गृह संख्या : 13 उम्र : 32 लिंग : महिला	फोटो उपलब्ध
118	RJ/22/172/447061	निर्वाचक का नाम : वादली पति का नाम: हीरा राम गृह संख्या : 14 उम्र : 70 लिंग : महिला	फोटो उपलब्ध	119	NAE0476408	निर्वाचक का नाम : जोगाराम पिता का नाम: हीराराम गृह संख्या : 14 उम्र : 33 लिंग : पुरुष	फोटो उपलब्ध	120	NAE0652123	निर्वाचक का नाम : कमिया देवी पति का नाम: जोगाराम गृह संख्या : 14 उम्र : 33 लिंग : महिला	फोटो उपलब्ध
121	NAE0652115	निर्वाचक का नाम : आम्बाराम पिता का नाम: हीराराम गृह संख्या : 14 उम्र : 32 लिंग : पुरुष	फोटो उपलब्ध	122	NAE1073667	निर्वाचक का नाम : देसु देवी पति का नाम: आम्बाराम गृह संख्या : 14 उम्र : 29 लिंग : महिला	फोटो उपलब्ध	123	NAE1920446	निर्वाचक का नाम : अशोक कुमार पिता का नाम: हिराराम गृह संख्या : 14 उम्र : 24 लिंग : पुरुष	फोटो उपलब्ध
124	RJ/22/172/447074	निर्वाचक का नाम : केशा राम पिता का नाम: हटा गृह संख्या : 15 उम्र : 65 लिंग : पुरुष	फोटो उपलब्ध	125	RJ/22/172/447001	निर्वाचक का नाम : जमना पति का नाम: केशा राम गृह संख्या : 15 उम्र : 63 लिंग : महिला	फोटो उपलब्ध	126	NAE0288712	निर्वाचक का नाम : बगाराम पिता का नाम: केशाराम गृह संख्या : 15 उम्र : 39 लिंग : पुरुष	फोटो उपलब्ध

127	NAE0288720	निर्वाचक का नाम : पारसाराम पिता का नाम: केशाराम गृह संख्या : 15 उम्र : 36 लिंग : पुरुष	फोटो उपलब्ध	128	NAE0288795	निर्वाचक का नाम : पुराराम पिता का नाम: केशाराम गृह संख्या : 15 उम्र : 35 लिंग : पुरुष	फोटो उपलब्ध	129	NAE0288829	निर्वाचक का नाम : मफरी देवी पिता का नाम: बगाराम गृह संख्या : 15 उम्र : 35 लिंग : महिला	फोटो उपलब्ध
130	NAE0980243	निर्वाचक का नाम : कमला देवी पति का नाम: पुराराम गृह संख्या : 15 उम्र : 34 लिंग : महिला	फोटो उपलब्ध	131	NAE1073659	निर्वाचक का नाम : झमका देवी पति का नाम: पारसाराम गृह संख्या : 15 उम्र : 29 लिंग : महिला	फोटो उपलब्ध	132	NAE1777440	निर्वाचक का नाम : संतोष देवी पति का नाम: सांवल राय गृह संख्या : 15 उम्र : 28 लिंग : महिला	फोटो उपलब्ध
133	RJ/22/172/447062	निर्वाचक का नाम : चम्पा पति का नाम: तलछा राम गृह संख्या : 16 उम्र : 85 लिंग : महिला	फोटो उपलब्ध	134	RJ/22/172/447225	निर्वाचक का नाम : मना राम पिता का नाम: तलछा राम गृह संख्या : 16 उम्र : 63 लिंग : पुरुष	फोटो उपलब्ध	135	RJ/22/172/447002	निर्वाचक का नाम : ढेली पति का नाम: मना राम गृह संख्या : 16 उम्र : 60 लिंग : महिला	फोटो उपलब्ध
136	KLC1480607	निर्वाचक का नाम : तोलाराम पिता का नाम: तलछाराम गृह संख्या : 16 उम्र : 47 लिंग : पुरुष	फोटो उपलब्ध	137	KLC1480615	निर्वाचक का नाम : पाबू पति का नाम: तोलाराम गृह संख्या : 16 उम्र : 47 लिंग : महिला	फोटो उपलब्ध	138	NAE0288746	निर्वाचक का नाम : हरीश तलसाजी चौधरी पिता का नाम: तलसाजी चौधरी गृह संख्या : 16 उम्र : 42 लिंग : पुरुष	फोटो उपलब्ध
139	NAE0405811	निर्वाचक का नाम : मंजूदेवी पति का नाम: हरदानाराम गृह संख्या : 16 उम्र : 37 लिंग : महिला	फोटो उपलब्ध	140	NAE1356179	निर्वाचक का नाम : बीजा राम पिता का नाम: मनाराम गृह संख्या : 16 उम्र : 26 लिंग : पुरुष	फोटो उपलब्ध	141	NAE1677483	निर्वाचक का नाम : सुरेश कुमार पिता का नाम: मना राम गृह संख्या : 16 उम्र : 24 लिंग : पुरुष	फोटो उपलब्ध
142	NAE2025823	निर्वाचक का नाम : गोपाल तोलाराम चौधरी पिता का नाम: तोलाराम गृह संख्या : 16 उम्र : 21 लिंग : पुरुष	फोटो उपलब्ध	143	RJ/22/172/447290	निर्वाचक का नाम : बबरी पति का नाम: शिव सिंह गृह संख्या : 17 उम्र : 93 लिंग : महिला	फोटो उपलब्ध	144	RJ/22/172/447291	निर्वाचक का नाम : बाबू सिंह पिता का नाम: शिव सिंह गृह संख्या : 17 उम्र : 70 लिंग : पुरुष	फोटो उपलब्ध
145	NAE0341990	निर्वाचक का नाम : दीपसिंह पिता का नाम: बापू सिंह गृह संख्या : 17 उम्र : 34 लिंग : पुरुष	फोटो उपलब्ध	146	NAE0652131	निर्वाचक का नाम : दिलीप सिंह पिता का नाम: बाबू सिंह गृह संख्या : 17 उम्र : 31 लिंग : पुरुष	फोटो उपलब्ध	147	NAE2107555	निर्वाचक का नाम : सोहन कुवर पति का नाम: दिलीप सिंह गृह संख्या : 17 उम्र : 28 लिंग : महिला	फोटो उपलब्ध
148	NAE1417286	निर्वाचक का नाम : नेपालसिंह पिता का नाम: बाबूसिंह गृह संख्या : 17 उम्र : 26 लिंग : पुरुष	फोटो उपलब्ध	149	RJ/22/172/447054	निर्वाचक का नाम : तेजा पिता का नाम: मोती राम गृह संख्या : 18 उम्र : 85 लिंग : पुरुष	फोटो उपलब्ध	150	RJ/22/172/447022	निर्वाचक का नाम : लासी पति का नाम: तेजा गृह संख्या : 18 उम्र : 80 लिंग : महिला	फोटो उपलब्ध
151	KLC2181907	निर्वाचक का नाम : मोटाराम पिता का नाम: तेजाराम गृह संख्या : 18 उम्र : 38 लिंग : पुरुष	फोटो उपलब्ध	152	NAE0131268	निर्वाचक का नाम : मूली देवी पति का नाम: मोटाराम गृह संख्या : 18 उम्र : 37 लिंग : महिला	फोटो उपलब्ध	153	NAE1246610	निर्वाचक का नाम : रतनाराम पिता का नाम: तेजाराम गृह संख्या : 18 उम्र : 30 लिंग : पुरुष	फोटो उपलब्ध
154	NAE1246628	निर्वाचक का नाम : शान्ता देवी पति का नाम: रतनाराम गृह संख्या : 18 उम्र : 27 लिंग : महिला	फोटो उपलब्ध	155	NAE2024206	निर्वाचक का नाम : बगा राम पिता का नाम: तेजा राम गृह संख्या : 18 उम्र : 24 लिंग : पुरुष	फोटो उपलब्ध	156	NAE2215176	निर्वाचक का नाम : बदामी देवी पति का नाम: बगा राम गृह संख्या : 18 उम्र : 21 लिंग : महिला	फोटो उपलब्ध

157	RJ/22/172/447052	निर्वाचक का नाम : पीरा पिता का नाम: मोती गृह संख्या : 19 उम्र : 71 लिंग : पुरुष	फोटो उपलब्ध	158	RJ/22/172/447050	निर्वाचक का नाम : झमु पति का नाम: पीरा गृह संख्या : 19 उम्र : 69 लिंग : महिला	फोटो उपलब्ध	159	NAE1173079	निर्वाचक का नाम : सुरेश कुमार पिता का नाम: श्री पीरा राम गृह संख्या : 19 उम्र : 28 लिंग : पुरुष	फोटो उपलब्ध
160	NAE2024164	निर्वाचक का नाम : गोदा राम पिता का नाम: पीरा राम गृह संख्या : 19 उम्र : 24 लिंग : पुरुष	फोटो उपलब्ध	161	NAE2024222	निर्वाचक का नाम : सरिता देवी पति का नाम: गोदा राम गृह संख्या : 19 उम्र : 23 लिंग : महिला	फोटो उपलब्ध	162	RJ/22/172/447020	निर्वाचक का नाम : सोदरी पति का नाम: हकमा गृह संख्या : 20 उम्र : 87 लिंग : महिला	फोटो उपलब्ध
163	RJ/22/172/447055	निर्वाचक का नाम : रेखा पिता का नाम: हकमा गृह संख्या : 20 उम्र : 59 लिंग : पुरुष	फोटो उपलब्ध	164	RJ/22/172/447018	निर्वाचक का नाम : वरजुदेवी पति का नाम: रेखाराम गृह संख्या : 20 उम्र : 58 लिंग : महिला	फोटो उपलब्ध	165	KLC1398551	निर्वाचक का नाम : नाथा पिता का नाम: हकमा गृह संख्या : 20 उम्र : 55 लिंग : पुरुष	फोटो उपलब्ध
166	KLC1798388	निर्वाचक का नाम : केसाराम पिता का नाम: हकमाराम गृह संख्या : 20 उम्र : 48 लिंग : पुरुष	फोटो उपलब्ध	167	KLC1647148	निर्वाचक का नाम : पाबू पति का नाम: नाथाराम गृह संख्या : 20 उम्र : 47 लिंग : महिला	फोटो उपलब्ध	168	NAE0032433	निर्वाचक का नाम : सूंगी पति का नाम: केसाराम गृह संख्या : 20 उम्र : 45 लिंग : महिला	फोटो उपलब्ध
169	NAE0435578	निर्वाचक का नाम : महेश पिता का नाम: रेखाराम गृह संख्या : 20 उम्र : 35 लिंग : पुरुष	फोटो उपलब्ध	170	NAE0865634	निर्वाचक का नाम : मफरी देवी पति का नाम: महेश गृह संख्या : 20 उम्र : 32 लिंग : महिला	फोटो उपलब्ध	171	NAE0980284	निर्वाचक का नाम : हरिराम पिता का नाम: रेखाराम गृह संख्या : 20 उम्र : 31 लिंग : पुरुष	फोटो उपलब्ध
172	NAE1136944	निर्वाचक का नाम : घेवाराम पिता का नाम: रेखाराम गृह संख्या : 20 उम्र : 28 लिंग : पुरुष	फोटो उपलब्ध	173	NAE1724277	निर्वाचक का नाम : सुरका देवी पति का नाम: घेवाराम गृह संख्या : 20 उम्र : 25 लिंग : महिला	फोटो उपलब्ध	174	NAE2140093	निर्वाचक का नाम : महेंद्र कुमार पिता का नाम: रेखाराम गृह संख्या : 20 उम्र : 20 लिंग : पुरुष	फोटो उपलब्ध
175	RJ/22/172/447084	निर्वाचक का नाम : प्रगा राम पिता का नाम: पेलाजा राम गृह संख्या : 21 उम्र : 75 लिंग : पुरुष	फोटो उपलब्ध	176	RJ/22/172/447021	निर्वाचक का नाम : वादली पति का नाम: प्रगा राम गृह संख्या : 21 उम्र : 70 लिंग : महिला	फोटो उपलब्ध	177	NAE0341974	निर्वाचक का नाम : जानूराम पिता का नाम: प्रागाराम गृह संख्या : 21 उम्र : 38 लिंग : पुरुष	फोटो उपलब्ध
178	NAE0075085	निर्वाचक का नाम : आम्बाराम पिता का नाम: प्रागाराम गृह संख्या : 21 उम्र : 37 लिंग : पुरुष	फोटो उपलब्ध	179	NAE0131912	निर्वाचक का नाम : ईन्दरा देवी पति का नाम: आम्बाराम गृह संख्या : 21 उम्र : 37 लिंग : महिला	फोटो उपलब्ध	180	NAE0131904	निर्वाचक का नाम : पंखु पति का नाम: जानूराम गृह संख्या : 21 उम्र : 36 लिंग : महिला	फोटो उपलब्ध
181	NAE0364646	निर्वाचक का नाम : घेवाराम पिता का नाम: प्रागाराम गृह संख्या : 21 उम्र : 34 लिंग : पुरुष	फोटो उपलब्ध	182	NAE0476416	निर्वाचक का नाम : अदरा राम पिता का नाम: प्रागाराम गृह संख्या : 21 उम्र : 32 लिंग : पुरुष	फोटो उपलब्ध	183	NAE2022408	निर्वाचक का नाम : अनिता देवी पति का नाम: अदरा राम गृह संख्या : 21 उम्र : 29 लिंग : महिला	फोटो उपलब्ध
184	NAE2022374	निर्वाचक का नाम : ममता देवी पति का नाम: घेवाराम गृह संख्या : 21 उम्र : 25 लिंग : महिला	फोटो उपलब्ध	185	RJ/22/172/447180	निर्वाचक का नाम : नाथा राम पिता का नाम: पेलाजा राम गृह संख्या : 22 उम्र : 70 लिंग : पुरुष	फोटो उपलब्ध	186	RJ/22/172/447019	निर्वाचक का नाम : भोणी पति का नाम: नाथा राम गृह संख्या : 22 उम्र : 67 लिंग : महिला	फोटो उपलब्ध

187	NAE0476424	निर्वाचक का नाम : जबाराराम पिता का नाम: नाथाराम गृह संख्या : 22 उम्र : 33 लिंग : पुरुष	फोटो उपलब्ध	188	NAE0476432	निर्वाचक का नाम : पारसाराम पिता का नाम: नाथाराम गृह संख्या : 22 उम्र : 32 लिंग : पुरुष	फोटो उपलब्ध	189	NAE0865733	निर्वाचक का नाम : छगन देवी पति का नाम: जबाराराम गृह संख्या : 22 उम्र : 32 लिंग : महिला	फोटो उपलब्ध
190	NAE1246636	निर्वाचक का नाम : गीता देवी पति का नाम: पारसाराम गृह संख्या : 22 उम्र : 27 लिंग : महिला	फोटो उपलब्ध	191	NAE0652149	निर्वाचक का नाम : आसूराम पिता का नाम: मंगलाराम गृह संख्या : 23 उम्र : 36 लिंग : पुरुष	फोटो उपलब्ध	192	NAE0652156	निर्वाचक का नाम : सूरज देवी पति का नाम: आसूराम गृह संख्या : 23 उम्र : 35 लिंग : महिला	फोटो उपलब्ध
193	NAE1754209	निर्वाचक का नाम : गीता देवी पति का नाम: वीरेंद्र चौधरी गृह संख्या : 90 उम्र : 28 लिंग : महिला	फोटो उपलब्ध	194	NAE1706506	निर्वाचक का नाम : कमला देवी पति का नाम: वचना राम गृह संख्या : 90 उम्र : 26 लिंग : महिला	फोटो उपलब्ध	195	NAE2008704	निर्वाचक का नाम : मनीष कुमार बिश्रोई पिता का नाम: बाबू लाल बिश्रोई गृह संख्या : 97 उम्र : 20 लिंग : पुरुष	फोटो उपलब्ध

196	RJ/22/172/447156	निर्वाचक का नाम : मंगला राम पिता का नाम: तलसा राम गृह संख्या : 23 उम्र : 65 लिंग : पुरुष	फोटो उपलब्ध	197	RJ/22/172/447027	निर्वाचक का नाम : सीता पिता का नाम: मंगला राम गृह संख्या : 23 उम्र : 62 लिंग : महिला	फोटो उपलब्ध	198	KLC1843382	निर्वाचक का नाम : धेवराम पिता का नाम: मंगलाराम गृह संख्या : 23 उम्र : 46 लिंग : पुरुष	फोटो उपलब्ध
199	KLC2073864	निर्वाचक का नाम : रेखा देवी पति का नाम: धेवराम गृह संख्या : 23 उम्र : 46 लिंग : महिला	फोटो उपलब्ध	200	KLC2114577	निर्वाचक का नाम : जबराराम पिता का नाम: मंगलाराम गृह संख्या : 23 उम्र : 44 लिंग : पुरुष	फोटो उपलब्ध	201	NAE0131656	निर्वाचक का नाम : मंजूदेवी पति का नाम: जबराराम गृह संख्या : 23 उम्र : 38 लिंग : महिला	फोटो उपलब्ध
202	NAE1246644	निर्वाचक का नाम : पुराराम पिता का नाम: मंगलाराम गृह संख्या : 23 उम्र : 29 लिंग : पुरुष	फोटो उपलब्ध	# 203	NAE1909233	निर्वाचक का नाम : कविता देवी पति का नाम: पुरा राम गृह संख्या : 23 उम्र : 22 लिंग : महिला	फोटो उपलब्ध	204	RJ/22/172/447083	निर्वाचक का नाम : चूना राम पिता का नाम: तलसा राम गृह संख्या : 24 उम्र : 70 लिंग : पुरुष	फोटो उपलब्ध
205	RJ/22/172/447029	निर्वाचक का नाम : संतोषी पति का नाम: चूना राम गृह संख्या : 24 उम्र : 68 लिंग : महिला	फोटो उपलब्ध	206	KLC1798412	निर्वाचक का नाम : पारसराम पिता का नाम: चूनाराम गृह संख्या : 24 उम्र : 48 लिंग : पुरुष	फोटो उपलब्ध	207	RJ/22/172/447065	निर्वाचक का नाम : हरीराम पिता का नाम: चुनाराम गृह संख्या : 24 उम्र : 47 लिंग : पुरुष	फोटो उपलब्ध
208	NAE0131649	निर्वाचक का नाम : शान्ता देवी पति का नाम: हरीराम गृह संख्या : 24 उम्र : 46 लिंग : महिला	फोटो उपलब्ध	209	KLC1798396	निर्वाचक का नाम : दलाराम पिता का नाम: चुनाराम गृह संख्या : 24 उम्र : 46 लिंग : पुरुष	फोटो उपलब्ध	210	KLC1798404	निर्वाचक का नाम : दाइमी पति का नाम: दलाराम गृह संख्या : 24 उम्र : 46 लिंग : महिला	फोटो उपलब्ध
211	KLC2073872	निर्वाचक का नाम : कोनूदेवी पति का नाम: पारसराम गृह संख्या : 24 उम्र : 42 लिंग : महिला	फोटो उपलब्ध	212	KLC2074128	निर्वाचक का नाम : मदनलाल पिता का नाम: चुनाराम गृह संख्या : 24 उम्र : 39 लिंग : पुरुष	फोटो उपलब्ध	213	NAE0652172	निर्वाचक का नाम : मौका देवी पति का नाम: कून्दनलाल गृह संख्या : 24 उम्र : 37 लिंग : महिला	फोटो उपलब्ध
214	NAE0287839	निर्वाचक का नाम : कुन्दन लाल पिता का नाम: चुनाराम गृह संख्या : 24 उम्र : 36 लिंग : पुरुष	फोटो उपलब्ध	215	NAE0652164	निर्वाचक का नाम : अन्तरी देवी पति का नाम: मदनलाल गृह संख्या : 24 उम्र : 34 लिंग : महिला	फोटो उपलब्ध	216	NAE1528793	निर्वाचक का नाम : भावेश कुमार सुधार पिता का नाम: दलाराम गृह संख्या : 24 उम्र : 25 लिंग : पुरुष	फोटो उपलब्ध
217	RJ/22/172/447117	निर्वाचक का नाम : अमरा राम पिता का नाम: तलसा राम गृह संख्या : 25 उम्र : 60 लिंग : पुरुष	फोटो उपलब्ध	218	RJ/22/172/447028	निर्वाचक का नाम : सुबटी पति का नाम: अमरा गृह संख्या : 25 उम्र : 58 लिंग : महिला	फोटो उपलब्ध	219	KLC2073880	निर्वाचक का नाम : मौकीदेवी पति का नाम: गमनाराम गृह संख्या : 25 उम्र : 42 लिंग : महिला	फोटो उपलब्ध
220	NAE0032573	निर्वाचक का नाम : भीमाराम पिता का नाम: अमराराम गृह संख्या : 25 उम्र : 39 लिंग : पुरुष	फोटो उपलब्ध	221	KLC2182095	निर्वाचक का नाम : सीमादेवी पति का नाम: भीमाराम गृह संख्या : 25 उम्र : 37 लिंग : महिला	फोटो उपलब्ध	222	RJ/22/172/447162	निर्वाचक का नाम : कसना राम पिता का नाम: कोना राम गृह संख्या : 26 उम्र : 65 लिंग : पुरुष	फोटो उपलब्ध
223	NAE0476457	निर्वाचक का नाम : भगवानाराम पिता का नाम: कसनाराम गृह संख्या : 26 उम्र : 35 लिंग : पुरुष	फोटो उपलब्ध	224	NAE0476440	निर्वाचक का नाम : लालूराम पिता का नाम: कसनाराम गृह संख्या : 26 उम्र : 32 लिंग : पुरुष	फोटो उपलब्ध	225	NAE1173194	निर्वाचक का नाम : नीतू देवी पति का नाम: श्री लालू राम गृह संख्या : 26 उम्र : 29 लिंग : महिला	फोटो उपलब्ध

226	NAE1677517	निर्वाचक का नाम : भागु देवी पति का नाम: भगवाना राम गृह संख्या : 26 उम्र : 29 लिंग : महिला	फोटो उपलब्ध	227	NAE1173210	निर्वाचक का नाम : महेंद्र कुमार पिता का नाम: किशना राम गृह संख्या : 26 उम्र : 28 लिंग : पुरुष	फोटो उपलब्ध	228	RJ/22/172/447139	निर्वाचक का नाम : लक्ष्मणाराम पिता का नाम: काना गृह संख्या : 27 उम्र : 53 लिंग : पुरुष	फोटो उपलब्ध
229	KLC1798438	निर्वाचक का नाम : टीपु पति का नाम: लक्ष्मणा राम गृह संख्या : 27 उम्र : 46 लिंग : महिला	फोटो उपलब्ध	230	NAE1528900	निर्वाचक का नाम : नरेश कुमार पिता का नाम: लक्ष्मणाराम गृह संख्या : 27 उम्र : 28 लिंग : पुरुष	फोटो उपलब्ध	231	NAE1528918	निर्वाचक का नाम : सुरेश कुमार पिता का नाम: लक्ष्मणाराम गृह संख्या : 27 उम्र : 26 लिंग : पुरुष	फोटो उपलब्ध
232	RJ/22/172/447008	निर्वाचक का नाम : सुरज कंवर पति का नाम: सोमत सिंह गृह संख्या : 28 उम्र : 77 लिंग : महिला	फोटो उपलब्ध	233	RJ/22/172/447072	निर्वाचक का नाम : जबर सिंह पिता का नाम: सोमत सिंह गृह संख्या : 28 उम्र : 60 लिंग : पुरुष	फोटो उपलब्ध	234	RJ/22/172/447295	निर्वाचक का नाम : सुरत कंवर पति का नाम: जबर सिंह गृह संख्या : 28 उम्र : 58 लिंग : महिला	फोटो उपलब्ध
235	RJ/22/172/447067	निर्वाचक का नाम : हरी सिंह पिता का नाम: सोमत सिंह गृह संख्या : 28 उम्र : 57 लिंग : पुरुष	फोटो उपलब्ध	236	RJ/22/172/447006	निर्वाचक का नाम : शैली कंवर पति का नाम: हरी सिंह गृह संख्या : 28 उम्र : 55 लिंग : महिला	फोटो उपलब्ध	237	NAE0533943	निर्वाचक का नाम : विक्रमसिंह पिता का नाम: जबरसिंह गृह संख्या : 28 उम्र : 35 लिंग : पुरुष	फोटो उपलब्ध
238	NAE0533950	निर्वाचक का नाम : दलपत सिंह पिता का नाम: जबर सिंह गृह संख्या : 28 उम्र : 33 लिंग : पुरुष	फोटो उपलब्ध	239	NAE0980292	निर्वाचक का नाम : प्रकाश कंवर पति का नाम: विक्रम सिंह गृह संख्या : 28 उम्र : 33 लिंग : महिला	फोटो उपलब्ध	240	NAE0533968	निर्वाचक का नाम : हितेन्द्र सिंह पिता का नाम: हरीसिंह गृह संख्या : 28 उम्र : 32 लिंग : पुरुष	फोटो उपलब्ध
241	NAE1136860	निर्वाचक का नाम : जोखम कंवर पति का नाम: दलपत सिंह गृह संख्या : 28 उम्र : 30 लिंग : महिला	फोटो उपलब्ध	242	NAE1073535	निर्वाचक का नाम : श्रवण सिंह पिता का नाम: हरि सिंह गृह संख्या : 28 उम्र : 30 लिंग : पुरुष	फोटो उपलब्ध	243	NAE1136852	निर्वाचक का नाम : नीका कंवर पति का नाम: हितेन्द्र सिंह गृह संख्या : 28 उम्र : 28 लिंग : महिला	फोटो उपलब्ध
244	NAE1872605	निर्वाचक का नाम : किरणा कंवर पति का नाम: श्रवण सिंग गृह संख्या : 28 उम्र : 26 लिंग : महिला	फोटो उपलब्ध	245	RJ/22/172/447003	निर्वाचक का नाम : हंजारी सिंह पिता का नाम: माल सिंह गृह संख्या : 29 उम्र : 70 लिंग : पुरुष	फोटो उपलब्ध	246	RJ/22/172/447007	निर्वाचक का नाम : तलछी कुंवर पति का नाम: हजारी सिंह गृह संख्या : 29 उम्र : 68 लिंग : महिला	फोटो उपलब्ध
247	RJ/22/172/447275	निर्वाचक का नाम : उत्तम सिंह पिता का नाम: हंजारी सिंह गृह संख्या : 29 उम्र : 51 लिंग : पुरुष	फोटो उपलब्ध	248	KLC1798446	निर्वाचक का नाम : जोखम कंवर पति का नाम: उत्तमसिंह गृह संख्या : 29 उम्र : 43 लिंग : महिला	फोटो उपलब्ध	249	NAE0865758	निर्वाचक का नाम : प्रवीण सिंह पिता का नाम: हंजारी सिंह गृह संख्या : 29 उम्र : 32 लिंग : पुरुष	फोटो उपलब्ध
250	NAE2188142	निर्वाचक का नाम : विक्रम एम पिता का नाम: मोडाराम गृह संख्या : 41 उम्र : 36 लिंग : पुरुष	फोटो उपलब्ध								

251	NAE1528934	निर्वाचक का नाम : छगना राम पिता का नाम: नाथा राम गृह संख्या : 11 उम्र : 25 लिंग : पुरुष	फोटो उपलब्ध	252	NAE2046852	निर्वाचक का नाम : प्रकाश कुमार पिता का नाम: अम्बा राम गृह संख्या : 12 उम्र : 24 लिंग : पुरुष	फोटो उपलब्ध	253	RJ/22/172/447033	निर्वाचक का नाम : धर्मा पति का नाम: जेठा गृह संख्या : 30 उम्र : 95 लिंग : महिला	फोटो उपलब्ध
254	RJ/22/172/447296	निर्वाचक का नाम : रामा पिता का नाम: जेठा गृह संख्या : 30 उम्र : 60 लिंग : पुरुष	फोटो उपलब्ध	255	KLC1647155	निर्वाचक का नाम : वादली पति का नाम: रामा गृह संख्या : 30 उम्र : 48 लिंग : महिला	फोटो उपलब्ध	256	RJ/22/172/447034	निर्वाचक का नाम : कैसी पति का नाम: हीरा गृह संख्या : 31 उम्र : 75 लिंग : महिला	फोटो उपलब्ध
257	RJ/22/172/447145	निर्वाचक का नाम : रूपा पिता का नाम: हीरा गृह संख्या : 31 उम्र : 55 लिंग : पुरुष	फोटो उपलब्ध	258	KLC1798453	निर्वाचक का नाम : नथु पति का नाम: रूपाराम गृह संख्या : 31 उम्र : 49 लिंग : महिला	फोटो उपलब्ध	259	NAE1803287	निर्वाचक का नाम : जामता राम रामाराम पिता का नाम: रामाराम गृह संख्या : 31 उम्र : 22 लिंग : पुरुष	फोटो उपलब्ध
260	NAE2192433	निर्वाचक का नाम : शांता कुमारी पिता का नाम: रूपा राम गृह संख्या : 31 उम्र : 22 लिंग : महिला	फोटो उपलब्ध	261	NAE2193928	निर्वाचक का नाम : निर्मला कुमारी पिता का नाम: रूपाराम गृह संख्या : 31 उम्र : 20 लिंग : महिला	फोटो उपलब्ध	262	RJ/22/172/447093	निर्वाचक का नाम : पांचू पति का नाम: वरधा गृह संख्या : 32 उम्र : 83 लिंग : महिला	फोटो उपलब्ध
263	RJ/22/172/447204	निर्वाचक का नाम : नरसा पिता का नाम: वरधा गृह संख्या : 32 उम्र : 62 लिंग : पुरुष	फोटो उपलब्ध	264	KLC1647163	निर्वाचक का नाम : पारू पति का नाम: नरसा गृह संख्या : 32 उम्र : 59 लिंग : महिला	फोटो उपलब्ध	265	RJ/22/172/447222	निर्वाचक का नाम : आंबाराम पिता का नाम: वरधाराम गृह संख्या : 32 उम्र : 56 लिंग : पुरुष	फोटो उपलब्ध
266	RJ/22/172/447343	निर्वाचक का नाम : सुबदी पति का नाम: आंबाराम गृह संख्या : 32 उम्र : 54 लिंग : महिला	फोटो उपलब्ध	267	RJ/22/172/447218	निर्वाचक का नाम : हरसन पति का नाम: वरधा गृह संख्या : 32 उम्र : 53 लिंग : पुरुष	फोटो उपलब्ध	268	KLC2181675	निर्वाचक का नाम : सादाराम पिता का नाम: वरदाराम गृह संख्या : 32 उम्र : 43 लिंग : पुरुष	फोटो उपलब्ध
269	KLC1398601	निर्वाचक का नाम : वादली देवी पति का नाम: हरसन राम गृह संख्या : 32 उम्र : 43 लिंग : महिला	फोटो उपलब्ध	270	NAE1073584	निर्वाचक का नाम : मफरी देवी पति का नाम: सादाराम गृह संख्या : 32 उम्र : 30 लिंग : महिला	फोटो उपलब्ध	271	NAE1136878	निर्वाचक का नाम : प्रेमराम पिता का नाम: नरसाराम गृह संख्या : 32 उम्र : 29 लिंग : पुरुष	फोटो उपलब्ध
272	NAE1355049	निर्वाचक का नाम : सुरेश कुमार पिता का नाम: आंबा राम गृह संख्या : 32 उम्र : 26 लिंग : पुरुष	फोटो उपलब्ध	273	NAE2187565	निर्वाचक का नाम : कंकर देवी पति का नाम: सुरेश कुमार गृह संख्या : 32 उम्र : 23 लिंग : महिला	फोटो उपलब्ध	274	NAE2017911	निर्वाचक का नाम : जितेश कुमार पिता का नाम: आंबा राम गृह संख्या : 32 उम्र : 20 लिंग : पुरुष	फोटो उपलब्ध
275	RJ/22/172/447070	निर्वाचक का नाम : अन्ना राम पिता का नाम: देवा गृह संख्या : 33 उम्र : 75 लिंग : पुरुष	फोटो उपलब्ध	276	RJ/22/172/447089	निर्वाचक का नाम : कैशी पति का नाम: अन्ना गृह संख्या : 33 उम्र : 72 लिंग : महिला	फोटो उपलब्ध	277	RJ/22/172/447057	निर्वाचक का नाम : रतना राम पिता का नाम: देवा गृह संख्या : 33 उम्र : 71 लिंग : पुरुष	फोटो उपलब्ध
278	RJ/22/172/447088	निर्वाचक का नाम : पारू पति का नाम: रतना गृह संख्या : 33 उम्र : 68 लिंग : महिला	फोटो उपलब्ध	279	KLC2181923	निर्वाचक का नाम : माधाराम पिता का नाम: अन्नाराम गृह संख्या : 33 उम्र : 44 लिंग : पुरुष	फोटो उपलब्ध	280	KLC2181956	निर्वाचक का नाम : पवनीदेवी पति का नाम: माधाराम गृह संख्या : 33 उम्र : 39 लिंग : महिला	फोटो उपलब्ध

281	NAE0216275	निर्वाचक का नाम : जैसाराम अनारामजी चौधरी पिता का नाम: अनारामजी चौधरी गृह संख्या : 33 उम्र : 38 लिंग : पुरुष	फोटो उपलब्ध	282	NAE0288738	निर्वाचक का नाम : बगाराम अन्नाराम चौधरी पिता का नाम: अन्नाराम गृह संख्या : 33 उम्र : 36 लिंग : पुरुष	फोटो उपलब्ध	283	NAE0476465	निर्वाचक का नाम : सणगी पति का नाम: जैसाराम गृह संख्या : 33 उम्र : 33 लिंग : महिला	फोटो उपलब्ध
284	NAE0476473	निर्वाचक का नाम : पाताराम पिता का नाम: अनाराम गृह संख्या : 33 उम्र : 33 लिंग : पुरुष	फोटो उपलब्ध	285	NAE1073576	निर्वाचक का नाम : अन्तरी देवी पति का नाम: बगाराम गृह संख्या : 33 उम्र : 31 लिंग : महिला	फोटो उपलब्ध	286	NAE1899434	निर्वाचक का नाम : झमका देवी पति का नाम: छगना राम गृह संख्या : 33 उम्र : 29 लिंग : महिला	फोटो उपलब्ध
287	NAE1246669	निर्वाचक का नाम : छगना राम पिता का नाम: रत्ना राम गृह संख्या : 33 उम्र : 27 लिंग : पुरुष	फोटो उपलब्ध	288	NAE1528777	निर्वाचक का नाम : दाडमी पति का नाम: पाताराम गृह संख्या : 33 उम्र : 27 लिंग : महिला	फोटो उपलब्ध	289	RJ/22/172/447119	निर्वाचक का नाम : सवा पिता का नाम: वजा गृह संख्या : 34 उम्र : 62 लिंग : पुरुष	फोटो उपलब्ध
290	RJ/22/172/447133	निर्वाचक का नाम : मोकी पति का नाम: सवा गृह संख्या : 34 उम्र : 60 लिंग : महिला	फोटो उपलब्ध	291	RJ/22/172/447087	निर्वाचक का नाम : राधा पति का नाम: जैरूपा गृह संख्या : 34 उम्र : 57 लिंग : महिला	फोटो उपलब्ध	292	KLC1398627	निर्वाचक का नाम : ओबाराम पिता का नाम: वजाराम गृह संख्या : 34 उम्र : 46 लिंग : पुरुष	फोटो उपलब्ध
293	NAE0341875	निर्वाचक का नाम : मफरी पति का नाम: ओबाराम गृह संख्या : 34 उम्र : 42 लिंग : महिला	फोटो उपलब्ध	294	NAE0341867	निर्वाचक का नाम : मफरी देवी पति का नाम: नाथाराम गृह संख्या : 34 उम्र : 42 लिंग : महिला	फोटो उपलब्ध	295	RJ/22/172/447092	निर्वाचक का नाम : जमना पति का नाम: रतना गृह संख्या : 35 उम्र : 84 लिंग : महिला	फोटो उपलब्ध
296	KLC1647171	निर्वाचक का नाम : वरजू पति का नाम: मांगाराम गृह संख्या : 35 उम्र : 45 लिंग : महिला	फोटो उपलब्ध	297	KLC1398619	निर्वाचक का नाम : मागाराम पिता का नाम: रतनाराम गृह संख्या : 35 उम्र : 45 लिंग : पुरुष	फोटो उपलब्ध	298	NAE2070167	निर्वाचक का नाम : ममता कुमारी पिता का नाम: मांगा राम गृह संख्या : 35 उम्र : 22 लिंग : महिला	फोटो उपलब्ध
299	NAE2068377	निर्वाचक का नाम : निंबा राम पिता का नाम: मांगा राम गृह संख्या : 35 उम्र : 20 लिंग : पुरुष	फोटो उपलब्ध	300	RJ/22/172/447251	निर्वाचक का नाम : जीवा पिता का नाम: सामती गृह संख्या : 36 उम्र : 75 लिंग : पुरुष	फोटो उपलब्ध	301	RJ/22/172/447097	निर्वाचक का नाम : सोंपू पति का नाम: जीवा गृह संख्या : 36 उम्र : 72 लिंग : महिला	फोटो उपलब्ध
302	KLC1647189	निर्वाचक का नाम : वचनाराम पिता का नाम: जीवा गृह संख्या : 36 उम्र : 46 लिंग : पुरुष	फोटो उपलब्ध	303	KLC1647197	निर्वाचक का नाम : प्यारी पति का नाम: वचनाराम गृह संख्या : 36 उम्र : 43 लिंग : महिला	फोटो उपलब्ध	304	KLC2114429	निर्वाचक का नाम : हरदाना पिता का नाम: जीवा गृह संख्या : 36 उम्र : 43 लिंग : पुरुष	फोटो उपलब्ध
305	KLC2074136	निर्वाचक का नाम : हड़मताराम पिता का नाम: जीवाराम गृह संख्या : 36 उम्र : 39 लिंग : पुरुष	फोटो उपलब्ध	306	NAE0032599	निर्वाचक का नाम : पवनी देवी पति का नाम: हरदानाराम गृह संख्या : 36 उम्र : 37 लिंग : महिला	फोटो उपलब्ध	307	NAE0131219	निर्वाचक का नाम : मफरी देवी पति का नाम: हड़मताराम गृह संख्या : 36 उम्र : 36 लिंग : महिला	फोटो उपलब्ध
308	NAE0652180	निर्वाचक का नाम : कृष्ण कुमार पिता का नाम: जीवाराम गृह संख्या : 36 उम्र : 32 लिंग : पुरुष	फोटो उपलब्ध	309	NAE0734053	निर्वाचक का नाम : पुराराम पिता का नाम: जीवाराम गृह संख्या : 36 उम्र : 31 लिंग : पुरुष	फोटो उपलब्ध	310	NAE1875871	निर्वाचक का नाम : छगन देवी पति का नाम: कृष्ण कुमार गृह संख्या : 36 उम्र : 28 लिंग : महिला	फोटो उपलब्ध

311	NAE1246677	निर्वाचक का नाम : मंजू देवी पति का नाम: पुराराम गृह संख्या : 36 उम्र : 27 लिंग : महिला	फोटो उपलब्ध	312	NAE2201861	निर्वाचक का नाम : प्रकाश वचनाराम चौधरी पिता का नाम: वचनाराम गृह संख्या : 36 उम्र : 22 लिंग : पुरुष	फोटो उपलब्ध	313	NAE2198539	निर्वाचक का नाम : वसुंधरा पति का नाम: प्रकाश वचनाराम चौधरी गृह संख्या : 36 उम्र : 19 लिंग : महिला	फोटो उपलब्ध
314	RJ/22/172/447264	निर्वाचक का नाम : रेखा पिता का नाम: सामता गृह संख्या : 37 उम्र : 85 लिंग : पुरुष	फोटो उपलब्ध	315	RJ/22/172/447094	निर्वाचक का नाम : कैशीदेवी पति का नाम: रेखाराम गृह संख्या : 37 उम्र : 82 लिंग : महिला	फोटो उपलब्ध	316	RJ/22/172/447177	निर्वाचक का नाम : हरी राम पिता का नाम: रेखा गृह संख्या : 37 उम्र : 60 लिंग : पुरुष	फोटो उपलब्ध
317	RJ/22/172/447098	निर्वाचक का नाम : मैती पति का नाम: हरीराम गृह संख्या : 37 उम्र : 58 लिंग : महिला	फोटो उपलब्ध	318	RJ/22/172/447160	निर्वाचक का नाम : जूठाराम पिता का नाम: रेखाराम गृह संख्या : 37 उम्र : 55 लिंग : पुरुष	फोटो उपलब्ध	319	RJ/22/172/448017	निर्वाचक का नाम : पंखू पति का नाम: जूठाराम गृह संख्या : 37 उम्र : 51 लिंग : महिला	फोटो उपलब्ध
320	KLC1798461	निर्वाचक का नाम : सरूपा राम पिता का नाम: रेखाराम गृह संख्या : 37 उम्र : 44 लिंग : पुरुष	फोटो उपलब्ध	321	KLC2074102	निर्वाचक का नाम : काली पति का नाम: सरूपाराम गृह संख्या : 37 उम्र : 43 लिंग : महिला	फोटो उपलब्ध	322	KLC2073898	निर्वाचक का नाम : टीकमा राम पिता का नाम: रेखाराम चौधरी गृह संख्या : 37 उम्र : 39 लिंग : पुरुष	फोटो उपलब्ध
# 323	NAE0217208	निर्वाचक का नाम : मुंगी देवी चौधरी पति का नाम: टिकमाराम चौधरी गृह संख्या : 37 उम्र : 37 लिंग : महिला	फोटो उपलब्ध	324	NAE1757186	निर्वाचक का नाम : महेंद्र जुठाराम चौधरी पिता का नाम: जुठाराम गृह संख्या : 37 उम्र : 24 लिंग : पुरुष	फोटो उपलब्ध	325	NAE1757327	निर्वाचक का नाम : दिनेश जुठाराम चौधरी पिता का नाम: जुठाराम गृह संख्या : 37 उम्र : 22 लिंग : पुरुष	फोटो उपलब्ध
326	RJ/22/172/447099	निर्वाचक का नाम : भीखी पति का नाम: पीरा गृह संख्या : 38 उम्र : 72 लिंग : महिला	फोटो उपलब्ध	327	RJ/22/172/447181	निर्वाचक का नाम : माधा पिता का नाम: पीरा गृह संख्या : 38 उम्र : 55 लिंग : पुरुष	फोटो उपलब्ध	328	KLC1647205	निर्वाचक का नाम : हरसन पिता का नाम: पीरा गृह संख्या : 38 उम्र : 46 लिंग : पुरुष	फोटो उपलब्ध
329	KLC1798487	निर्वाचक का नाम : सुबटी पति का नाम: हरसन गृह संख्या : 38 उम्र : 44 लिंग : महिला	फोटो उपलब्ध	330	KLC1798495	निर्वाचक का नाम : खसाला राम पिता का नाम: पीरा गृह संख्या : 38 उम्र : 44 लिंग : पुरुष	फोटो उपलब्ध	331	KLC1647213	निर्वाचक का नाम : पवनी पति का नाम: खसाला राम गृह संख्या : 38 उम्र : 43 लिंग : महिला	फोटो उपलब्ध
332	NAE0032474	निर्वाचक का नाम : कस्तुराराम पिता का नाम: पीराराम गृह संख्या : 38 उम्र : 42 लिंग : पुरुष	फोटो उपलब्ध	333	NAE0216945	निर्वाचक का नाम : मूगी देवी पति का नाम: कस्तूराराम गृह संख्या : 38 उम्र : 36 लिंग : महिला	फोटो उपलब्ध	334	NAE1892371	निर्वाचक का नाम : कमला कुमारी एच पिता का नाम: हरसन राम एच गृह संख्या : 38 उम्र : 22 लिंग : महिला	फोटो उपलब्ध
335	NAE1930833	निर्वाचक का नाम : रेश्मी कुमारी एच पिता का नाम: हरसनराम पी गृह संख्या : 38 उम्र : 21 लिंग : महिला	फोटो उपलब्ध	336	NAE1892264	निर्वाचक का नाम : विक्रम कुमार पिता का नाम: मधाराम चौधरी गृह संख्या : 38 उम्र : 21 लिंग : पुरुष	फोटो उपलब्ध	337	NAE1246719	निर्वाचक का नाम : पारस देवी पति का नाम: तेजवीर चौधरी गृह संख्या : 95 उम्र : 29 लिंग : महिला	फोटो उपलब्ध
338	NAE1173269	निर्वाचक का नाम : संगीता चौधरी पति का नाम: श्री रमेश चौधरी गृह संख्या : 95 उम्र : 27 लिंग : महिला	फोटो उपलब्ध								

339	RJ/22/172/448016	निर्वाचक का नाम : जबर सिंह पिता का नाम: नारणाराम गृह संख्या : 39 उम्र : 63 लिंग : पुरुष	340	RJ/22/172/447238	निर्वाचक का नाम : सुबटी पति का नाम: जबर सिंह गृह संख्या : 39 उम्र : 61 लिंग : महिला	341	NAE2069292	निर्वाचक का नाम : विकास जे पिता का नाम: जबर सिंह गृह संख्या : 39 उम्र : 27 लिंग : पुरुष
342	RJ/22/172/447223	निर्वाचक का नाम : गमोन सिंह पिता का नाम: नारणाराम गृह संख्या : 40 उम्र : 75 लिंग : पुरुष	343	RJ/22/172/447233	निर्वाचक का नाम : देवु देवी पति का नाम: गमोन सिंह गृह संख्या : 40 उम्र : 73 लिंग : महिला	344	KLC1798503	निर्वाचक का नाम : हंजाराम पिता का नाम: गमोनसिंह गृह संख्या : 40 उम्र : 47 लिंग : पुरुष
345	KLC1647221	निर्वाचक का नाम : रम्भादेवी पति का नाम: हंजाराम गृह संख्या : 40 उम्र : 44 लिंग : महिला	346	KLC2114742	निर्वाचक का नाम : घेवरसिंह पिता का नाम: गमोनसिंह गृह संख्या : 40 उम्र : 43 लिंग : पुरुष	347	KLC2114759	निर्वाचक का नाम : सौरमदेवी पति का नाम: घेवरसिंह गृह संख्या : 40 उम्र : 42 लिंग : महिला
348	NAE2064582	निर्वाचक का नाम : जितेन्द्र सिंह पिता का नाम: घेवर सिंह गृह संख्या : 40 उम्र : 20 लिंग : पुरुष	349	NAE2066215	निर्वाचक का नाम : भावना कुमारी पिता का नाम: हंजा राम गृह संख्या : 40 उम्र : 20 लिंग : महिला	350	RJ/22/172/447327	निर्वाचक का नाम : मोड सिंह पिता का नाम: नारणाराम गृह संख्या : 41 उम्र : 70 लिंग : पुरुष
351	KLC1798511	निर्वाचक का नाम : कोटू पति का नाम: मोड सिंह गृह संख्या : 41 उम्र : 67 लिंग : महिला	352	NAE2188209	निर्वाचक का नाम : सविता पुरोहित पति का नाम: विक्रम कुमार गृह संख्या : 41 उम्र : 35 लिंग : महिला	353	RJ/22/172/447243	निर्वाचक का नाम : बाग सिंह पिता का नाम: नारणाराम गृह संख्या : 42 उम्र : 65 लिंग : पुरुष
354	RJ/22/172/447236	निर्वाचक का नाम : पंखु पति का नाम: वाग सिंह गृह संख्या : 42 उम्र : 63 लिंग : महिला	355	NAE2064574	निर्वाचक का नाम : प्रियंका पुरोहित पति का नाम: अशोक सिंह गृह संख्या : 42 उम्र : 24 लिंग : महिला	356	NAE1680891	निर्वाचक का नाम : अशोक सिंह पिता का नाम: वाघ सिंह गृह संख्या : 42 उम्र : 23 लिंग : पुरुष
357	RJ/22/172/447242	निर्वाचक का नाम : शंकराराम पिता का नाम: हंसाराम गृह संख्या : 43 उम्र : 100 लिंग : पुरुष	358	RJ/22/172/447239	निर्वाचक का नाम : पारू पति का नाम: शंकराराम गृह संख्या : 43 उम्र : 97 लिंग : महिला	359	KLC2073906	निर्वाचक का नाम : पंखु पति का नाम: पदम सिंह गृह संख्या : 43 उम्र : 68 लिंग : महिला
360	RJ/22/172/447278	निर्वाचक का नाम : सावल सिंह पिता का नाम: शंकर सिंह गृह संख्या : 43 उम्र : 65 लिंग : पुरुष	361	RJ/22/172/447237	निर्वाचक का नाम : सायर पति का नाम: सावल सिंह गृह संख्या : 43 उम्र : 62 लिंग : महिला	362	RJ/22/172/447082	निर्वाचक का नाम : पहाड सिंह पिता का नाम: शंकर सिंह गृह संख्या : 43 उम्र : 62 लिंग : पुरुष
363	KLC1798529	निर्वाचक का नाम : कृष्ण सिंह पिता का नाम: शंकर सिंह गृह संख्या : 43 उम्र : 53 लिंग : पुरुष	364	KLC1647239	निर्वाचक का नाम : अंदर देवी पति का नाम: पहाड सिंह गृह संख्या : 43 उम्र : 46 लिंग : महिला	365	KLC1798537	निर्वाचक का नाम : मंजु पति का नाम: कृष्णसिंह गृह संख्या : 43 उम्र : 45 लिंग : महिला
366	NAE2069151	निर्वाचक का नाम : पिकी नानजीराम पुरोहित पति का नाम: हितेश राजपुरोहित गृह संख्या : 43 उम्र : 28 लिंग : महिला	367	NAE2069870	निर्वाचक का नाम : हितेश राजपुरोहित पिता का नाम: सनवाल सिंह गृह संख्या : 43 उम्र : 28 लिंग : पुरुष	368	NAE1421684	निर्वाचक का नाम : सुरेश कुमार पिता का नाम: पदमा राम गृह संख्या : 43 उम्र : 27 लिंग : पुरुष

369	NAE1354430	निर्वाचक का नाम : हिम्मत सिंह पिता का नाम: पहाड सिंह गृह संख्या : 43 उम्र : 26 लिंग : पुरुष	फोटो उपलब्ध	370	NAE2027670	निर्वाचक का नाम : जनता कंवर पति का नाम: हिम्मत सिंह गृह संख्या : 43 उम्र : 25 लिंग : महिला	फोटो उपलब्ध	371	NAE2069888	निर्वाचक का नाम : महिपाल सिंह पिता का नाम: सांवल सिंह गृह संख्या : 43 उम्र : 25 लिंग : पुरुष	फोटो उपलब्ध
372	NAE2069201	निर्वाचक का नाम : वीमा कंवर पति का नाम: महिपाल सिंह गृह संख्या : 43 उम्र : 24 लिंग : महिला	फोटो उपलब्ध	373	RJ/22/172/447146	निर्वाचक का नाम : पीर सिंह पिता का नाम: शंकर सिंह गृह संख्या : 44 उम्र : 76 लिंग : पुरुष	फोटो उपलब्ध	374	RJ/22/172/447147	निर्वाचक का नाम : गुलाबी पति का नाम: पीर सिंह गृह संख्या : 44 उम्र : 73 लिंग : महिला	फोटो उपलब्ध
375	NAE0236125	निर्वाचक का नाम : प्रवीण सिंह पिता का नाम: पीरसिंह गृह संख्या : 44 उम्र : 44 लिंग : पुरुष	फोटो उपलब्ध	376	NAE0236133	निर्वाचक का नाम : एवन पति का नाम: परवीनसिंह गृह संख्या : 44 उम्र : 42 लिंग : महिला	फोटो उपलब्ध	377	NAE0236141	निर्वाचक का नाम : हरिराम राजपुरोहित पिता का नाम: पीराराम राजपुरोहित गृह संख्या : 44 उम्र : 42 लिंग : पुरुष	फोटो उपलब्ध
378	NAE0236158	निर्वाचक का नाम : शैतानसिंह पिता का नाम: पीरसिंह गृह संख्या : 44 उम्र : 37 लिंग : पुरुष	फोटो उपलब्ध	379	NAE1049774	निर्वाचक का नाम : डिम्पल देवी पति का नाम: शैतान सिंह गृह संख्या : 44 उम्र : 34 लिंग : महिला	फोटो उपलब्ध	380	NAE1049766	निर्वाचक का नाम : भगवती देवी पति का नाम: हरिराम राजपुरोहित गृह संख्या : 44 उम्र : 33 लिंग : महिला	फोटो उपलब्ध
381	RJ/22/172/447328	निर्वाचक का नाम : बलवंत सिंह पिता का नाम: छोगाराम गृह संख्या : 45 उम्र : 70 लिंग : पुरुष	फोटो उपलब्ध	382	RJ/22/172/447231	निर्वाचक का नाम : धुनी पति का नाम: बलवंत सिंह गृह संख्या : 45 उम्र : 68 लिंग : महिला	फोटो उपलब्ध	383	NAE0865709	निर्वाचक का नाम : टिंपू कंवर पति का नाम: भलाराम गृह संख्या : 45 उम्र : 40 लिंग : महिला	फोटो उपलब्ध
384	NAE0865808	निर्वाचक का नाम : भलाराम पिता का नाम: छोगाराम गृह संख्या : 45 उम्र : 40 लिंग : पुरुष	फोटो उपलब्ध	385	NAE1870476	निर्वाचक का नाम : जगदीश ब पुरोहित पिता का नाम: बलवंत पुरोहित गृह संख्या : 45 उम्र : 22 लिंग : पुरुष	फोटो उपलब्ध	386	NAE2140085	निर्वाचक का नाम : पुरोहित संदीप सिंह पिता का नाम: पुरोहित बलवंत गृह संख्या : 45 उम्र : 19 लिंग : पुरुष	फोटो उपलब्ध
387	RJ/22/172/447118	निर्वाचक का नाम : दरग सिंह पिता का नाम: मंगल सिंह गृह संख्या : 46 उम्र : 75 लिंग : पुरुष	फोटो उपलब्ध	388	RJ/22/172/447124	निर्वाचक का नाम : तारी पति का नाम: दरग सिंह गृह संख्या : 46 उम्र : 73 लिंग : महिला	फोटो उपलब्ध	389	KLC1398478	निर्वाचक का नाम : हडमत सिंह पिता का नाम: मंगल सिंह गृह संख्या : 46 उम्र : 72 लिंग : पुरुष	फोटो उपलब्ध
390	KLC1398486	निर्वाचक का नाम : ढफी पति का नाम: हडमत सिंह गृह संख्या : 46 उम्र : 70 लिंग : महिला	फोटो उपलब्ध	391	RJ/22/172/447277	निर्वाचक का नाम : मोड्या पति का नाम: महेन्द्र कुमार गृह संख्या : 46 उम्र : 67 लिंग : महिला	फोटो उपलब्ध	392	NAE1843572	निर्वाचक का नाम : मसरा राम पिता का नाम: मंगलजी गृह संख्या : 46 उम्र : 56 लिंग : पुरुष	फोटो उपलब्ध
393	NAE0448530	निर्वाचक का नाम : रमेशराम पिता का नाम: दरगाराम गृह संख्या : 46 उम्र : 43 लिंग : पुरुष	फोटो उपलब्ध	394	KLC2181725	निर्वाचक का नाम : डेपीदेवी पति का नाम: रमेशराम गृह संख्या : 46 उम्र : 38 लिंग : महिला	फोटो उपलब्ध	395	NAE0435586	निर्वाचक का नाम : किशोरसिंह पिता का नाम: दरगसिंह गृह संख्या : 46 उम्र : 35 लिंग : पुरुष	फोटो उपलब्ध
396	NAE0980193	निर्वाचक का नाम : गीता देवी पति का नाम: किशोर सिंह गृह संख्या : 46 उम्र : 34 लिंग : महिला	फोटो उपलब्ध	397	NAE0476481	निर्वाचक का नाम : महेन्द्र कुमार पिता का नाम: दरगाराम गृह संख्या : 46 उम्र : 32 लिंग : पुरुष	फोटो उपलब्ध	398	NAE1246735	निर्वाचक का नाम : सुबटी देवी पति का नाम: महेन्द्र कुमार गृह संख्या : 46 उम्र : 28 लिंग : महिला	फोटो उपलब्ध

<p>399</p> <p>RJ/22/172/447253</p> <p>निर्वाचक का नाम : पतजी पिता का नाम: हंसाराम गृह संख्या : 47 उम्र : 85 लिंग : पुरुष</p> <p>फोटो उपलब्ध</p>	<p>400</p> <p>RJ/22/172/447235</p> <p>निर्वाचक का नाम : झीणी पति का नाम: पत जी गृह संख्या : 47 उम्र : 82 लिंग : महिला</p> <p>फोटो उपलब्ध</p>	<p>401</p> <p>NAE0894477</p> <p>निर्वाचक का नाम : परबताराम पिता का नाम: पताराम जी गृह संख्या : 47 उम्र : 65 लिंग : पुरुष</p> <p>फोटो उपलब्ध</p>
<p>402</p> <p>NAE0894485</p> <p>निर्वाचक का नाम : मनीषा देवीर पति का नाम: परबताराम गृह संख्या : 47 उम्र : 63 लिंग : महिला</p> <p>फोटो उपलब्ध</p>	<p>403</p> <p>KLC2114726</p> <p>निर्वाचक का नाम : अर्जुन सिंह पिता का नाम: पतजी गृह संख्या : 47 उम्र : 46 लिंग : पुरुष</p> <p>फोटो उपलब्ध</p>	<p>404</p> <p>NAE0342170</p> <p>निर्वाचक का नाम : भंवरसिंह पिता का नाम: पतजी गृह संख्या : 47 उम्र : 43 लिंग : पुरुष</p> <p>फोटो उपलब्ध</p>
<p>405</p> <p>KLC2074144</p> <p>निर्वाचक का नाम : पंखु पति का नाम: भंवरसिंह गृह संख्या : 47 उम्र : 39 लिंग : महिला</p> <p>फोटो उपलब्ध</p>	<p>406</p> <p>KLC2114718</p> <p>निर्वाचक का नाम : लीला पति का नाम: अर्जुनसिंह गृह संख्या : 47 उम्र : 39 लिंग : महिला</p> <p>फोटो उपलब्ध</p>	

407	NAE1575208	निर्वाचक का नाम : सुरेश कुमार पिता का नाम: जसा राम गृह संख्या : 8 उम्र : 26 लिंग : पुरुष	फोटो उपलब्ध	408	NAE1173236	निर्वाचक का नाम : अशोक कुमार पिता का नाम: श्री नाथाराम गृह संख्या : 11 उम्र : 27 लिंग : पुरुष	फोटो उपलब्ध	409	NAE1354489	निर्वाचक का नाम : भगवाना राम पिता का नाम: नाभा राम गृह संख्या : 20 उम्र : 26 लिंग : पुरुष	फोटो उपलब्ध
410	NAE1528785	निर्वाचक का नाम : अमियो देवी पति का नाम: प्रेमराम गृह संख्या : 32 उम्र : 26 लिंग : महिला	फोटो उपलब्ध	411	RJ/22/172/447175	निर्वाचक का नाम : वरधा पिता का नाम: हीरा गृह संख्या : 48 उम्र : 58 लिंग : पुरुष	फोटो उपलब्ध	412	NAE2204220	निर्वाचक का नाम : सुबटी देवी पति का नाम: नवा राम गृह संख्या : 48 उम्र : 58 लिंग : महिला	फोटो उपलब्ध
413	RJ/22/172/447280	निर्वाचक का नाम : पारू पति का नाम: वरधा गृह संख्या : 48 उम्र : 57 लिंग : महिला	फोटो उपलब्ध	414	RJ/22/172/447178	निर्वाचक का नाम : प्रभू पिता का नाम: हीरा गृह संख्या : 48 उम्र : 57 लिंग : पुरुष	फोटो उपलब्ध	415	NAE2113314	निर्वाचक का नाम : नवाराम पिता का नाम: हीराराम गृह संख्या : 48 उम्र : 56 लिंग : पुरुष	फोटो उपलब्ध
416	RJ/22/172/447185	निर्वाचक का नाम : दीपा पिता का नाम: हीरा गृह संख्या : 48 उम्र : 53 लिंग : पुरुष	फोटो उपलब्ध	417	NAE0032185	निर्वाचक का नाम : सौरम पति का नाम: दीपा गृह संख्या : 48 उम्र : 44 लिंग : महिला	फोटो उपलब्ध	418	KLC1798545	निर्वाचक का नाम : पंखू पति का नाम: प्रभु गृह संख्या : 48 उम्र : 44 लिंग : महिला	फोटो उपलब्ध
419	KLC2073856	निर्वाचक का नाम : दलाराम पिता का नाम: हीराराम गृह संख्या : 48 उम्र : 42 लिंग : पुरुष	फोटो उपलब्ध	420	NAE0131243	निर्वाचक का नाम : लाधी देवी पति का नाम: दलाराम गृह संख्या : 48 उम्र : 38 लिंग : महिला	फोटो उपलब्ध	421	NAE1136936	निर्वाचक का नाम : रामाराम पिता का नाम: नवाराम गृह संख्या : 48 उम्र : 28 लिंग : पुरुष	फोटो उपलब्ध
422	NAE1417237	निर्वाचक का नाम : सोरम देवी पति का नाम: रामाराम गृह संख्या : 48 उम्र : 27 लिंग : महिला	फोटो उपलब्ध	423	NAE1575786	निर्वाचक का नाम : रामा राम पिता का नाम: वरदा राम गृह संख्या : 48 उम्र : 25 लिंग : पुरुष	फोटो उपलब्ध	424	NAE2096568	निर्वाचक का नाम : टमका पिता का नाम: वर्धा राम गृह संख्या : 48 उम्र : 22 लिंग : महिला	फोटो उपलब्ध
425	NAE2120657	निर्वाचक का नाम : मापू पिता का नाम: नवाराम गृह संख्या : 48 उम्र : 20 लिंग : महिला	फोटो उपलब्ध	426	NAE1783232	निर्वाचक का नाम : रेखा राम पिता का नाम: जोधा राम गृह संख्या : 49 उम्र : 83 लिंग : पुरुष	फोटो उपलब्ध	427	RJ/22/172/447164	निर्वाचक का नाम : लवगी पति का नाम: रेखा गृह संख्या : 49 उम्र : 81 लिंग : महिला	फोटो उपलब्ध
428	KLC1798552	निर्वाचक का नाम : भैरा पिता का नाम: रेखा गृह संख्या : 49 उम्र : 53 लिंग : पुरुष	फोटो उपलब्ध	429	KLC1798560	निर्वाचक का नाम : मुंगी पति का नाम: भैरा गृह संख्या : 49 उम्र : 44 लिंग : महिला	फोटो उपलब्ध	430	KLC1798578	निर्वाचक का नाम : हरदाना पिता का नाम: रेखा गृह संख्या : 49 उम्र : 43 लिंग : पुरुष	फोटो उपलब्ध
431	NAE0652198	निर्वाचक का नाम : मंजू देवी पति का नाम: हरदानाराम गृह संख्या : 49 उम्र : 34 लिंग : महिला	फोटो उपलब्ध	432	RJ/22/172/447158	निर्वाचक का नाम : सूकी पति का नाम: मुकन सिंह गृह संख्या : 50 उम्र : 62 लिंग : महिला	फोटो उपलब्ध	433	RJ/22/172/447153	निर्वाचक का नाम : मुकन सिंह पिता का नाम: दरग सिंह गृह संख्या : 50 उम्र : 60 लिंग : पुरुष	फोटो उपलब्ध
434	RJ/22/172/447217	निर्वाचक का नाम : परभो देवी पति का नाम: वीरा गृह संख्या : 51 उम्र : 83 लिंग : महिला	फोटो उपलब्ध	435	RJ/22/172/447211	निर्वाचक का नाम : जोधा पिता का नाम: वीरा गृह संख्या : 51 उम्र : 53 लिंग : पुरुष	फोटो उपलब्ध	436	KLC1798586	निर्वाचक का नाम : मफरी पति का नाम: जोधाराम गृह संख्या : 51 उम्र : 44 लिंग : महिला	फोटो उपलब्ध

437	KLC2073914	निर्वाचक का नाम : रूपाराम पिता का नाम: वीराराम गृह संख्या : 51 उम्र : 42 लिंग : पुरुष	फोटो उपलब्ध	438	NAE0341834	निर्वाचक का नाम : शन्तोकी देवी पिता का नाम: दलाराम गृह संख्या : 51 उम्र : 36 लिंग : महिला	फोटो उपलब्ध	439	NAE0341826	निर्वाचक का नाम : दलाराम पिता का नाम: विरा गृह संख्या : 51 उम्र : 36 लिंग : पुरुष	फोटो उपलब्ध
440	NAE1136811	निर्वाचक का नाम : लिलू देवी पति का नाम: रूपाराम गृह संख्या : 51 उम्र : 30 लिंग : महिला	फोटो उपलब्ध	441	NAE1898774	निर्वाचक का नाम : ममता पति का नाम: लाखा राम गृह संख्या : 51 उम्र : 25 लिंग : महिला	फोटो उपलब्ध	442	NAE1898915	निर्वाचक का नाम : लाखा राम पिता का नाम: जोधा राम गृह संख्या : 51 उम्र : 24 लिंग : पुरुष	फोटो उपलब्ध
443	RJ/22/172/447157	निर्वाचक का नाम : हेमा पिता का नाम: धन्ना गृह संख्या : 52 उम्र : 70 लिंग : पुरुष	फोटो उपलब्ध	444	KLC1480581	निर्वाचक का नाम : निबा पिता का नाम: हेमा गृह संख्या : 52 उम्र : 53 लिंग : पुरुष	फोटो उपलब्ध	445	KLC1798594	निर्वाचक का नाम : वादली पति का नाम: निबा गृह संख्या : 52 उम्र : 45 लिंग : महिला	फोटो उपलब्ध
446	NAE0032680	निर्वाचक का नाम : मांगाराम पिता का नाम: हेमाराम गृह संख्या : 52 उम्र : 39 लिंग : पुरुष	फोटो उपलब्ध	447	NAE0288704	निर्वाचक का नाम : प्रभूराम पिता का नाम: हिमाराम गृह संख्या : 52 उम्र : 36 लिंग : पुरुष	फोटो उपलब्ध	448	NAE0476499	निर्वाचक का नाम : सौरभ पति का नाम: प्रभुराम गृह संख्या : 52 उम्र : 34 लिंग : महिला	फोटो उपलब्ध
449	NAE0476507	निर्वाचक का नाम : मंजू पति का नाम: मांगाराम गृह संख्या : 52 उम्र : 34 लिंग : महिला	फोटो उपलब्ध	450	RJ/22/172/448005	निर्वाचक का नाम : चमना पिता का नाम: मोना गृह संख्या : 53 उम्र : 83 लिंग : पुरुष	फोटो उपलब्ध	451	RJ/22/172/447168	निर्वाचक का नाम : झमु पति का नाम: चमना गृह संख्या : 53 उम्र : 80 लिंग : महिला	फोटो उपलब्ध
452	KLC1798602	निर्वाचक का नाम : तेजा पिता का नाम: चमना गृह संख्या : 53 उम्र : 46 लिंग : पुरुष	फोटो उपलब्ध	453	KLC1798610	निर्वाचक का नाम : लुंगी पति का नाम: तेजा गृह संख्या : 53 उम्र : 46 लिंग : महिला	फोटो उपलब्ध	454	NAE0217224	निर्वाचक का नाम : हरदानाराम पिता का नाम: चमनाराम गृह संख्या : 53 उम्र : 43 लिंग : पुरुष	फोटो उपलब्ध
455	NAE0288837	निर्वाचक का नाम : आम्बाराम पिता का नाम: चमनाराम गृह संख्या : 53 उम्र : 42 लिंग : पुरुष	फोटो उपलब्ध	456	NAE0287912	निर्वाचक का नाम : मंजू देवी पति का नाम: हरदानाराम गृह संख्या : 53 उम्र : 36 लिंग : महिला	फोटो उपलब्ध	457	NAE1073592	निर्वाचक का नाम : मंजू देवी पति का नाम: आंबाराम गृह संख्या : 53 उम्र : 31 लिंग : महिला	फोटो उपलब्ध
458	NAE1873405	निर्वाचक का नाम : अर्जुन कुमार पिता का नाम: तेजा राम गृह संख्या : 53 उम्र : 22 लिंग : पुरुष	फोटो उपलब्ध	459	RJ/22/172/447189	निर्वाचक का नाम : जगा पिता का नाम: धन्ना गृह संख्या : 54 उम्र : 80 लिंग : पुरुष	फोटो उपलब्ध	460	KLC1843184	निर्वाचक का नाम : परंखु पति का नाम: हरसन गृह संख्या : 54 उम्र : 58 लिंग : महिला	फोटो उपलब्ध
461	NAE0032672	निर्वाचक का नाम : पांचा पिता का नाम: जगा गृह संख्या : 54 उम्र : 57 लिंग : पुरुष	फोटो उपलब्ध	462	KLC1843200	निर्वाचक का नाम : मैती पति का नाम: पांचा गृह संख्या : 54 उम्र : 55 लिंग : महिला	फोटो उपलब्ध	463	KLC1798628	निर्वाचक का नाम : सणगी पति का नाम: जैसाराम गृह संख्या : 54 उम्र : 48 लिंग : महिला	फोटो उपलब्ध
464	KLC1798636	निर्वाचक का नाम : जबराराम पिता का नाम: जगाराम गृह संख्या : 54 उम्र : 43 लिंग : पुरुष	फोटो उपलब्ध	465	KLC2073922	निर्वाचक का नाम : मोवन पति का नाम: जबराराम गृह संख्या : 54 उम्र : 42 लिंग : महिला	फोटो उपलब्ध	466	NAE1891357	निर्वाचक का नाम : पटेल विशाल कुमार पारस पिता का नाम: परस पटेल गृह संख्या : 54 उम्र : 26 लिंग : पुरुष	फोटो उपलब्ध

<p>467</p> <p>निर्वाचक का नाम : अर्जुन कुमार पिता का नाम: जैसा राम गृह संख्या : 54 उम्र : 24 लिंग : पुरुष</p> <p>फोटो उपलब्ध</p>	<p>NAE1888684</p>	<p>468</p> <p>निर्वाचक का नाम : ममता कुमारी पारस पटेल पिता का नाम: परस पटेल गृह संख्या : 54 उम्र : 23 लिंग : महिला</p> <p>फोटो उपलब्ध</p>	<p>NAE1888668</p>	<p>469</p> <p>निर्वाचक का नाम : प्रिका कुमारी पिता का नाम: जबरा राम गृह संख्या : 54 उम्र : 23 लिंग : पुरुष</p> <p>फोटो उपलब्ध</p>	<p>NAE1898980</p>
<p>470</p> <p>निर्वाचक का नाम : महेंद्र कुमार पारस पटेल पिता का नाम: परस पटेल गृह संख्या : 54 उम्र : 22 लिंग : पुरुष</p> <p>फोटो उपलब्ध</p>	<p>NAE1891167</p>	<p>471</p> <p>निर्वाचक का नाम : हितेश कुमार पिता का नाम: जैसा राम गृह संख्या : 54 उम्र : 20 लिंग : पुरुष</p> <p>फोटो उपलब्ध</p>	<p>NAE1979475</p>	<p>472</p> <p>निर्वाचक का नाम : गंगा देवी पति का नाम: दिनेश कुमार गृह संख्या : 58 उम्र : 33 लिंग : महिला</p> <p>फोटो उपलब्ध</p>	<p>NAE0652404</p>
<p>473</p> <p>निर्वाचक का नाम : जीतू राम पिता का नाम: जीवा राम गृह संख्या : 90 उम्र : 22 लिंग : महिला</p> <p>फोटो उपलब्ध</p>	<p>NAE1774041</p>	<p>474</p> <p>निर्वाचक का नाम : टमका देवी पति का नाम: माँगा राम गृह संख्या : 91 उम्र : 32 लिंग : महिला</p> <p>फोटो उपलब्ध</p>	<p>NAE1173251</p>		

475	KLC1398510	निर्वाचक का नाम : कलाराम पिता का नाम: खीयांजी गृह संख्या : 55 उम्र : 85 लिंग : पुरुष	फोटो उपलब्ध	476	RJ/22/172/447122	निर्वाचक का नाम : रूखडी देवी पति का नाम: कलाराम गृह संख्या : 55 उम्र : 82 लिंग : महिला	फोटो उपलब्ध	477	KLC1398635	निर्वाचक का नाम : मालाराम पिता का नाम: कलाराम गृह संख्या : 55 उम्र : 47 लिंग : पुरुष	फोटो उपलब्ध
478	KLC1798644	निर्वाचक का नाम : जालाराम पिता का नाम: कलाराम गृह संख्या : 55 उम्र : 46 लिंग : पुरुष	फोटो उपलब्ध	479	KLC1798651	निर्वाचक का नाम : रतनी देवी पति का नाम: मालाराम गृह संख्या : 55 उम्र : 45 लिंग : महिला	फोटो उपलब्ध	480	KLC1843515	निर्वाचक का नाम : कमला देवी पति का नाम: जालाराम गृह संख्या : 55 उम्र : 44 लिंग : महिला	फोटो उपलब्ध
481	NAE1904739	निर्वाचक का नाम : मनोहर लाल पिता का नाम: माला राम गृह संख्या : 55 उम्र : 22 लिंग : पुरुष	फोटो उपलब्ध	482	NAE2055127	निर्वाचक का नाम : प्रवीण कुमार पिता का नाम: झाला राम गृह संख्या : 55 उम्र : 21 लिंग : पुरुष	फोटो उपलब्ध	483	NAE2130573	निर्वाचक का नाम : रेखा कुमारी पिता का नाम: जाला राम गृह संख्या : 55 उम्र : 20 लिंग : महिला	फोटो उपलब्ध
484	RJ/22/172/447174	निर्वाचक का नाम : मोहन लाल पिता का नाम: भाखराजी गृह संख्या : 56 उम्र : 63 लिंग : पुरुष	फोटो उपलब्ध	485	RJ/22/172/447121	निर्वाचक का नाम : पवनी देवी पति का नाम: मोहन लाल गृह संख्या : 56 उम्र : 58 लिंग : महिला	फोटो उपलब्ध	486	NAE0476515	निर्वाचक का नाम : बुद्धाराम पिता का नाम: मोहन लाल गृह संख्या : 56 उम्र : 33 लिंग : पुरुष	फोटो उपलब्ध
487	NAE1073626	निर्वाचक का नाम : कृष्ण कुमार पिता का नाम: मोहनलाल गृह संख्या : 56 उम्र : 29 लिंग : पुरुष	फोटो उपलब्ध	488	NAE1173160	निर्वाचक का नाम : भजन लाल विश्रोई पिता का नाम: श्री मोहन लाल विश्रोई गृह संख्या : 56 उम्र : 27 लिंग : पुरुष	फोटो उपलब्ध	489	NAE2066181	निर्वाचक का नाम : उर्मिला देवी पति का नाम: बुद्धा राम गृह संख्या : 56 उम्र : 26 लिंग : महिला	फोटो उपलब्ध
490	RJ/22/172/447172	निर्वाचक का नाम : पुखराज पिता का नाम: भाखराजी गृह संख्या : 57 उम्र : 62 लिंग : पुरुष	फोटो उपलब्ध	491	KLC1843507	निर्वाचक का नाम : भवरी देवी पति का नाम: पुखराज गृह संख्या : 57 उम्र : 46 लिंग : महिला	फोटो उपलब्ध	492	NAE1354521	निर्वाचक का नाम : शैतान सिंह पिता का नाम: पुखराज गृह संख्या : 57 उम्र : 26 लिंग : पुरुष	फोटो उपलब्ध
493	RJ/22/172/447173	निर्वाचक का नाम : मोबताराम पिता का नाम: पांचाजी गृह संख्या : 58 उम्र : 65 लिंग : पुरुष	फोटो उपलब्ध	494	RJ/22/172/447123	निर्वाचक का नाम : छोटी देवी पति का नाम: मोबता राम गृह संख्या : 58 उम्र : 63 लिंग : महिला	फोटो उपलब्ध	495	KLC2182376	निर्वाचक का नाम : दिनेश कुमार पिता का नाम: मोबताराम गृह संख्या : 58 उम्र : 40 लिंग : पुरुष	फोटो उपलब्ध
496	KLC2114452	निर्वाचक का नाम : चमेलीदेवी पति का नाम: ओमप्रकाश गृह संख्या : 58 उम्र : 39 लिंग : महिला	फोटो उपलब्ध	497	KLC2073930	निर्वाचक का नाम : ओमप्रकाश पिता का नाम: मोबताराम गृह संख्या : 58 उम्र : 37 लिंग : पुरुष	फोटो उपलब्ध	498	RJ/22/172/447347	निर्वाचक का नाम : कोजी देवी पति का नाम: जोधाराम गृह संख्या : 59 उम्र : 73 लिंग : महिला	फोटो उपलब्ध
499	RJ/22/172/447348	निर्वाचक का नाम : सोमी देवी पति का नाम: जालाराम गृह संख्या : 59 उम्र : 68 लिंग : महिला	फोटो उपलब्ध	500	RJ/22/172/447032	निर्वाचक का नाम : माला राम पिता का नाम: धन्ना राम गृह संख्या : 60 उम्र : 78 लिंग : पुरुष	फोटो उपलब्ध	501	RJ/22/172/447349	निर्वाचक का नाम : खेवणी देवी पति का नाम: मालाराम गृह संख्या : 60 उम्र : 73 लिंग : महिला	फोटो उपलब्ध
502	KLC2073948	निर्वाचक का नाम : भगवानाराम पिता का नाम: मालाराम गृह संख्या : 60 उम्र : 46 लिंग : पुरुष	फोटो उपलब्ध	503	KLC2073955	निर्वाचक का नाम : मंजु पति का नाम: भगवानाराम गृह संख्या : 60 उम्र : 45 लिंग : महिला	फोटो उपलब्ध	504	KLC2073963	निर्वाचक का नाम : किशनाराम पिता का नाम: मालाराम गृह संख्या : 60 उम्र : 42 लिंग : पुरुष	फोटो उपलब्ध

505	KLC2073971	निर्वाचक का नाम : हिरालाल पिता का नाम: मालाराम गृह संख्या : 60 उम्र : 38 लिंग : पुरुष	फोटो उपलब्ध	506	NAE0652206	निर्वाचक का नाम : सोहनलाल पिता का नाम: मालाराम गृह संख्या : 60 उम्र : 36 लिंग : पुरुष	फोटो उपलब्ध	507	NAE1073568	निर्वाचक का नाम : मीरा देवी पिता का नाम: सोहनलाल गृह संख्या : 60 उम्र : 29 लिंग : महिला	फोटो उपलब्ध
508	RJ/22/172/447350	निर्वाचक का नाम : गजरा देवी पति का नाम: ठाकराराम गृह संख्या : 61 उम्र : 73 लिंग : महिला	फोटो उपलब्ध	509	RJ/22/172/447068	निर्वाचक का नाम : ठाकरा राम पिता का नाम: धन्ना राम गृह संख्या : 61 उम्र : 63 लिंग : पुरुष	फोटो उपलब्ध	510	NAE1246768	निर्वाचक का नाम : धुडाराम पिता का नाम: ठाकराराम गृह संख्या : 61 उम्र : 30 लिंग : पुरुष	फोटो उपलब्ध
511	NAE1421668	निर्वाचक का नाम : कमलेश कुमार पिता का नाम: ठाकरा राम गृह संख्या : 61 उम्र : 30 लिंग : पुरुष	फोटो उपलब्ध	512	RJ/22/172/447215	निर्वाचक का नाम : हरी राम पिता का नाम: अजबा राम गृह संख्या : 62 उम्र : 77 लिंग : पुरुष	फोटो उपलब्ध	513	RJ/22/172/447129	निर्वाचक का नाम : पेपी देवी पति का नाम: हरीराम गृह संख्या : 62 उम्र : 73 लिंग : महिला	फोटो उपलब्ध
514	RJ/22/172/447227	निर्वाचक का नाम : मोहन लाल पिता का नाम: हरीराम गृह संख्या : 62 उम्र : 63 लिंग : पुरुष	फोटो उपलब्ध	515	RJ/22/172/447130	निर्वाचक का नाम : जेती देवी पति का नाम: मोहन लाल गृह संख्या : 62 उम्र : 60 लिंग : महिला	फोटो उपलब्ध	516	KLC1647270	निर्वाचक का नाम : आसु राम पिता का नाम: हरीराम गृह संख्या : 62 उम्र : 56 लिंग : पुरुष	फोटो उपलब्ध
517	KLC1647288	निर्वाचक का नाम : कमा देवी पति का नाम: आसु राम गृह संख्या : 62 उम्र : 45 लिंग : महिला	फोटो उपलब्ध	518	KLC2182350	निर्वाचक का नाम : रेखा देवी पति का नाम: भंवरलाल गृह संख्या : 62 उम्र : 40 लिंग : महिला	फोटो उपलब्ध	519	KLC2182343	निर्वाचक का नाम : भंवरलाल पिता का नाम: हरीराम गृह संख्या : 62 उम्र : 40 लिंग : पुरुष	फोटो उपलब्ध
520	NAE0476531	निर्वाचक का नाम : प्रकाश कुमार पिता का नाम: मोहन लाल गृह संख्या : 62 उम्र : 32 लिंग : पुरुष	फोटो उपलब्ध	521	NAE0865667	निर्वाचक का नाम : छोटी बाई पति का नाम: प्रकाश कुमार गृह संख्या : 62 उम्र : 31 लिंग : महिला	फोटो उपलब्ध	522	NAE2037794	निर्वाचक का नाम : प्रवीण कुमार पिता का नाम: आसुराम बिश्रोई गृह संख्या : 62 उम्र : 26 लिंग : पुरुष	फोटो उपलब्ध
523	NAE1528835	निर्वाचक का नाम : सुनील बिश्रोई पिता का नाम: मोहन लाल गृह संख्या : 62 उम्र : 25 लिंग : पुरुष	फोटो उपलब्ध	524	KLC1647296	निर्वाचक का नाम : पालू देवी पति का नाम: दानाराम गृह संख्या : 63 उम्र : 73 लिंग : महिला	फोटो उपलब्ध	525	RJ/22/172/447339	निर्वाचक का नाम : दानाराम पिता का नाम: अजबाराम गृह संख्या : 63 उम्र : 65 लिंग : पुरुष	फोटो उपलब्ध
526	RJ/22/172/447134	निर्वाचक का नाम : सुरती देवी पति का नाम: विरधाराम गृह संख्या : 64 उम्र : 85 लिंग : महिला	फोटो उपलब्ध	527	NAE0032177	निर्वाचक का नाम : ओमप्रकाश पिता का नाम: विरधाराम गृह संख्या : 64 उम्र : 60 लिंग : पुरुष	फोटो उपलब्ध	528	RJ/22/172/447311	निर्वाचक का नाम : कमला देवी पति का नाम: ओमप्रकाश गृह संख्या : 64 उम्र : 58 लिंग : महिला	फोटो उपलब्ध
529	KLC2182053	निर्वाचक का नाम : श्रवण कुमार पिता का नाम: विरधाराम गृह संख्या : 64 उम्र : 42 लिंग : पुरुष	फोटो उपलब्ध	530	KLC2182061	निर्वाचक का नाम : रामेश्वरी देवी पति का नाम: श्रवण कुमार गृह संख्या : 64 उम्र : 40 लिंग : महिला	फोटो उपलब्ध	531	NAE1575810	निर्वाचक का नाम : भजन लाल पिता का नाम: ओमप्रकाश बिश्रोई गृह संख्या : 64 उम्र : 26 लिंग : पुरुष	फोटो उपलब्ध
532	NAE1677574	निर्वाचक का नाम : सुनीता कुमारी पिता का नाम: ओमप्रकाश गृह संख्या : 64/478 उम्र : 23 लिंग : महिला	फोटो उपलब्ध	533	RJ/22/172/447310	निर्वाचक का नाम : पारूदेवी पति का नाम: राकेशकुमार गृह संख्या : 65 उम्र : 61 लिंग : महिला	फोटो उपलब्ध	534	KLC2114510	निर्वाचक का नाम : अशोक कुमार पिता का नाम: राकेश कुमार गृह संख्या : 65 उम्र : 39 लिंग : पुरुष	फोटो उपलब्ध

535	NAE0476549	निर्वाचक का नाम : ओमीबाई पति का नाम: अशोककुमार गृह संख्या : 65 उम्र : 38 लिंग : महिला	फोटो उपलब्ध	536	NAE0652222	निर्वाचक का नाम : सुशीला देवी पति का नाम: महेन्द्र कुमार गृह संख्या : 65 उम्र : 37 लिंग : महिला	फोटो उपलब्ध	537	KLC2182038	निर्वाचक का नाम : महेन्द्रकुमार पिता का नाम: राकेश कुमार गृह संख्या : 65 उम्र : 37 लिंग : पुरुष	फोटो उपलब्ध
538	NAE0476556	निर्वाचक का नाम : गोविन्द राम पिता का नाम: राकेश कुमार गृह संख्या : 65 उम्र : 35 लिंग : पुरुष	फोटो उपलब्ध	539	RJ/22/172/447166	निर्वाचक का नाम : कोकू पति का नाम: हरजी गृह संख्या : 66 उम्र : 83 लिंग : महिला	फोटो उपलब्ध	540	RJ/22/172/448009	निर्वाचक का नाम : प्रागाराम पिता का नाम: हरजी गृह संख्या : 66 उम्र : 54 लिंग : पुरुष	फोटो उपलब्ध
541	RJ/22/172/447191	निर्वाचक का नाम : नाराणा पिता का नाम: हरजी गृह संख्या : 66 उम्र : 53 लिंग : पुरुष	फोटो उपलब्ध	542	NAE0288803	निर्वाचक का नाम : पारू पति का नाम: प्रागाराम गृह संख्या : 66 उम्र : 47 लिंग : महिला	फोटो उपलब्ध	543	KLC1647304	निर्वाचक का नाम : गंगा पति का नाम: नारणा गृह संख्या : 66 उम्र : 46 लिंग : महिला	फोटो उपलब्ध
544	NAE1528801	निर्वाचक का नाम : दिनेश कुमार पिता का नाम: नारणा राम गृह संख्या : 66 उम्र : 25 लिंग : पुरुष	फोटो उपलब्ध	545	NAE2090124	निर्वाचक का नाम : जोशना देवी पति का नाम: दिनेश कुमार गृह संख्या : 66 उम्र : 24 लिंग : महिला	फोटो उपलब्ध	546	NAE1873892	निर्वाचक का नाम : भमराराम पिता का नाम: नारणा राम गृह संख्या : 66 उम्र : 21 लिंग : पुरुष	फोटो उपलब्ध
547	NAE2090090	निर्वाचक का नाम : भावना कुमारी पिता का नाम: नारना राम गृह संख्या : 66 उम्र : 20 लिंग : महिला	फोटो उपलब्ध	548	NAE1529049	निर्वाचक का नाम : जुआराराम पिता का नाम: पिथाराम गृह संख्या : 66क उम्र : 57 लिंग : पुरुष	फोटो उपलब्ध	549	NAE1529114	निर्वाचक का नाम : लाली देवी पति का नाम: जुआराराम गृह संख्या : 66 क उम्र : 55 लिंग : महिला	फोटो उपलब्ध
550	NAE1531847	निर्वाचक का नाम : बेचराराम पिता का नाम: जुआराराम गृह संख्या : 66 क उम्र : 33 लिंग : पुरुष	फोटो उपलब्ध	551	NAE1529122	निर्वाचक का नाम : जोशना देवी पति का नाम: बेचरा राम गृह संख्या : 66 क उम्र : 30 लिंग : महिला	फोटो उपलब्ध	552	NAE1529130	निर्वाचक का नाम : होती राम पिता का नाम: पिथाराम गृह संख्या : 66 ख उम्र : 63 लिंग : पुरुष	फोटो उपलब्ध
553	NAE1529148	निर्वाचक का नाम : जोशना देवी पति का नाम: होती राम गृह संख्या : 66 ख उम्र : 33 लिंग : महिला	फोटो उपलब्ध	554	NAE1529155	निर्वाचक का नाम : अशोक कुमार पिता का नाम: होती राम गृह संख्या : 66 ख उम्र : 32 लिंग : पुरुष	फोटो उपलब्ध	555	NAE1529163	निर्वाचक का नाम : विका राम पिता का नाम: होती राम गृह संख्या : 66 ख उम्र : 29 लिंग : पुरुष	फोटो उपलब्ध
556	NAE1529171	निर्वाचक का नाम : प्रवीण कुमार पिता का नाम: होती राम गृह संख्या : 66 ख उम्र : 26 लिंग : पुरुष	फोटो उपलब्ध	557	KLC1398528	निर्वाचक का नाम : सवा पिता का नाम: हकमा गृह संख्या : 67 उम्र : 75 लिंग : पुरुष	फोटो उपलब्ध	558	RJ/22/172/447315	निर्वाचक का नाम : सुकी देवी पति का नाम: सवा गृह संख्या : 67 उम्र : 74 लिंग : महिला	फोटो उपलब्ध
559	RJ/22/172/447073	निर्वाचक का नाम : हरसन पिता का नाम: सवा गृह संख्या : 67 उम्र : 59 लिंग : पुरुष	फोटो उपलब्ध	560	KLC1398536	निर्वाचक का नाम : पाबू पति का नाम: हरसन गृह संख्या : 67 उम्र : 58 लिंग : महिला	फोटो उपलब्ध	561	RJ/22/172/447113	निर्वाचक का नाम : कसा पिता का नाम: सवा गृह संख्या : 67 उम्र : 53 लिंग : पुरुष	फोटो उपलब्ध
562	NAE0210096	निर्वाचक का नाम : पीराराम पिता का नाम: सवाराम गृह संख्या : 67 उम्र : 47 लिंग : पुरुष	फोटो उपलब्ध	563	NAE0288597	निर्वाचक का नाम : जीणी देवी पति का नाम: कसाराम गृह संख्या : 67 उम्र : 45 लिंग : महिला	फोटो उपलब्ध	564	KLC1647312	निर्वाचक का नाम : मौकी पति का नाम: पीराराम गृह संख्या : 67 उम्र : 44 लिंग : महिला	फोटो उपलब्ध

565	NAE2019362	निर्वाचक का नाम : अचला राम पिता का नाम: हरचंद राम गृह संख्या : 67 उम्र : 25 लिंग : पुरुष	फोटो उपलब्ध	566	NAE2017044	निर्वाचक का नाम : महेंद्र कुमार पिता का नाम: हरसन राम गृह संख्या : 67 उम्र : 22 लिंग : पुरुष	फोटो उपलब्ध	567	NAE1529007	निर्वाचक का नाम : बगदाराम पिता का नाम: पियाराम गृह संख्या : 67 क उम्र : 59 लिंग : पुरुष	फोटो उपलब्ध
568	NAE1529015	निर्वाचक का नाम : सायती देवी पति का नाम: बगदाराम गृह संख्या : 67क उम्र : 57 लिंग : महिला	फोटो उपलब्ध	569	NAE1529031	निर्वाचक का नाम : देशु देवी पति का नाम: गौराराम गृह संख्या : 67 ख उम्र : 40 लिंग : महिला	फोटो उपलब्ध	570	NAE1529023	निर्वाचक का नाम : गौराराम पिता का नाम: बगदाराम गृह संख्या : 67 ख उम्र : 38 लिंग : पुरुष	फोटो उपलब्ध
571	RJ/22/172/447301	निर्वाचक का नाम : भोप सिंह पिता का नाम: भारत सिंह गृह संख्या : 68 उम्र : 77 लिंग : पुरुष	फोटो उपलब्ध	572	RJ/22/172/447104	निर्वाचक का नाम : सुंदर पति का नाम: भोप सिंह गृह संख्या : 68 उम्र : 75 लिंग : महिला	फोटो उपलब्ध	573	KLC2114908	निर्वाचक का नाम : सवाई सिंह पिता का नाम: भोप सिंह गृह संख्या : 68 उम्र : 47 लिंग : पुरुष	फोटो उपलब्ध
574	NAE0032524	निर्वाचक का नाम : इन्द्रा कंवर पति का नाम: सवाईसिंह गृह संख्या : 68 उम्र : 39 लिंग : महिला	फोटो उपलब्ध	575	NAE0734061	निर्वाचक का नाम : पुर सिंह पिता का नाम: भोप सिंह गृह संख्या : 68 उम्र : 31 लिंग : पुरुष	फोटो उपलब्ध	576	NAE0865592	निर्वाचक का नाम : नीतू कंवर पति का नाम: पुरसिंह गृह संख्या : 68 उम्र : 31 लिंग : महिला	फोटो उपलब्ध
577	KLC2181659	निर्वाचक का नाम : वरधा पिता का नाम: खेंदा गृह संख्या : 69 उम्र : 57 लिंग : पुरुष	फोटो उपलब्ध	578	RJ/22/172/447341	निर्वाचक का नाम : लवगी पति का नाम: वरधा गृह संख्या : 69 उम्र : 54 लिंग : महिला	फोटो उपलब्ध	579	KLC1398544	निर्वाचक का नाम : भला पिता का नाम: खेंदा गृह संख्या : 69 उम्र : 54 लिंग : पुरुष	फोटो उपलब्ध
580	RJ/22/172/447342	निर्वाचक का नाम : काली पति का नाम: भला गृह संख्या : 69 उम्र : 53 लिंग : महिला	फोटो उपलब्ध	581	NAE2151710	निर्वाचक का नाम : जोईता राम पिता का नाम: भला राम गृह संख्या : 69 उम्र : 19 लिंग : पुरुष	फोटो उपलब्ध	582	RJ/22/172/447340	निर्वाचक का नाम : दीपाराम पिता का नाम: खेंदाराम गृह संख्या : 70 उम्र : 63 लिंग : पुरुष	फोटो उपलब्ध
583	RJ/22/172/447316	निर्वाचक का नाम : बरजू पति का नाम: दीपाराम गृह संख्या : 70 उम्र : 61 लिंग : महिला	फोटो उपलब्ध	584	RJ/22/172/447252	निर्वाचक का नाम : नरसाराम पिता का नाम: खेंदाराम गृह संख्या : 70 उम्र : 60 लिंग : पुरुष	फोटो उपलब्ध	585	KLC1843259	निर्वाचक का नाम : गंगादेवी पति का नाम: नरसाराम गृह संख्या : 70 उम्र : 60 लिंग : महिला	फोटो उपलब्ध
586	RJ/22/172/447345	निर्वाचक का नाम : सुबटी पति का नाम: नाथाराम गृह संख्या : 70 उम्र : 57 लिंग : महिला	फोटो उपलब्ध	587	RJ/22/172/447170	निर्वाचक का नाम : नाथाराम पिता का नाम: खेंदाराम गृह संख्या : 70 उम्र : 54 लिंग : पुरुष	फोटो उपलब्ध	588	KLC2074151	निर्वाचक का नाम : रमेश चौधरी पिता का नाम: दीपाराम गृह संख्या : 70 उम्र : 36 लिंग : पुरुष	फोटो उपलब्ध
589	NAE0652230	निर्वाचक का नाम : बीजाराम पिता का नाम: दीपाराम गृह संख्या : 70 उम्र : 34 लिंग : पुरुष	फोटो उपलब्ध	590	NAE0865691	निर्वाचक का नाम : सोवन देवी पति का नाम: रमेश कुमार गृह संख्या : 70 उम्र : 34 लिंग : महिला	फोटो उपलब्ध	591	NAE1173327	निर्वाचक का नाम : कैलाश देवी पति का नाम: वीराराम गृह संख्या : 70 उम्र : 32 लिंग : महिला	फोटो उपलब्ध
592	NAE0734095	निर्वाचक का नाम : वीराराम पिता का नाम: रामजीराम गृह संख्या : 70 उम्र : 31 लिंग : पुरुष	फोटो उपलब्ध	593	NAE1173301	निर्वाचक का नाम : सुरेश कुमार पिता का नाम: नाथाराम चौधरी गृह संख्या : 70 उम्र : 28 लिंग : पुरुष	फोटो उपलब्ध	594	NAE1355213	निर्वाचक का नाम : आसूराम पिता का नाम: नाथाराम गृह संख्या : 70 उम्र : 28 लिंग : पुरुष	फोटो उपलब्ध

595 निर्वाचक का नाम : मोरी देवी पति का नाम: बीजाराम गृह संख्या : 70 उम्र : 28 लिंग : महिला	NAE1173202 फोटो उपलब्ध	596 निर्वाचक का नाम : भगवाना राम पिता का नाम: नरसा राम गृह संख्या : 70 उम्र : 28 लिंग : पुरुष	NAE1421734 फोटो उपलब्ध	597 निर्वाचक का नाम : अन्सी देवी चौधरी पति का नाम: सुरेश कुमार चौधरी गृह संख्या : 70 उम्र : 28 लिंग : महिला	NAE1885706 फोटो उपलब्ध
598 निर्वाचक का नाम : गीता देवी पति का नाम: भगवाना राम गृह संख्या : 70 उम्र : 26 लिंग : महिला	NAE1354323 फोटो उपलब्ध	599 निर्वाचक का नाम : महेंद्र कुमार पिता का नाम: नरसाराम गृह संख्या : 70 उम्र : 21 लिंग : पुरुष	NAE1927284 फोटो उपलब्ध	600 निर्वाचक का नाम : हेमाराम पिता का नाम: मेधाजी गृह संख्या : 71 उम्र : 69 लिंग : पुरुष	RJ/22/172/447312 फोटो उपलब्ध
601 निर्वाचक का नाम : अणसी देवी पति का नाम: हेमाराम गृह संख्या : 71 उम्र : 67 लिंग : महिला	RJ/22/172/447131 फोटो उपलब्ध	602 निर्वाचक का नाम : हितमा राम पिता का नाम: मेधाजी गृह संख्या : 71 उम्र : 67 लिंग : पुरुष	RJ/22/172/447313 फोटो उपलब्ध	603 निर्वाचक का नाम : झमू देवी पति का नाम: हिमता राम गृह संख्या : 71 उम्र : 65 लिंग : महिला	RJ/22/172/447132 फोटो उपलब्ध
604 निर्वाचक का नाम : किशना राम पिता का नाम: मेधाजी गृह संख्या : 71 उम्र : 64 लिंग : पुरुष	RJ/22/172/447229 फोटो उपलब्ध	605 निर्वाचक का नाम : केली देवी पति का नाम: किशनाराम गृह संख्या : 71 उम्र : 61 लिंग : महिला	RJ/22/172/447314 फोटो उपलब्ध	606 निर्वाचक का नाम : सुरेश पिता का नाम: किशनाराम गृह संख्या : 71 उम्र : 36 लिंग : पुरुष	NAE0364653 फोटो उपलब्ध
607 निर्वाचक का नाम : फुली देवी पति का नाम: सुरेश कुमार गृह संख्या : 71 उम्र : 34 लिंग : महिला	NAE0652248 फोटो उपलब्ध	608 निर्वाचक का नाम : भजन लाल पिता का नाम: हिम्ताराम गृह संख्या : 71 उम्र : 33 लिंग : पुरुष	NAE0476572 फोटो उपलब्ध	609 निर्वाचक का नाम : मोड सिंह पिता का नाम: मोवन सिंह गृह संख्या : 71 उम्र : 32 लिंग : पुरुष	NAE0865774 फोटो उपलब्ध
610 निर्वाचक का नाम : बन्सु कुमारी पति का नाम: मंगला राम गृह संख्या : 71 उम्र : 32 लिंग : महिला	NAE0902049 फोटो उपलब्ध	611 निर्वाचक का नाम : हनुमानाराम पिता का नाम: हेमाराम गृह संख्या : 71 उम्र : 31 लिंग : पुरुष	NAE0865790 फोटो उपलब्ध	612 निर्वाचक का नाम : शैतानाराम पिता का नाम: किशनाराम गृह संख्या : 71 उम्र : 31 लिंग : पुरुष	NAE0865766 फोटो उपलब्ध
613 निर्वाचक का नाम : संतोष विश्रोई पति का नाम: हनुमानाराम गृह संख्या : 71 उम्र : 28 लिंग : महिला	NAE1246776 फोटो उपलब्ध	614 निर्वाचक का नाम : मंगला राम पिता का नाम: किशना राम गृह संख्या : 71 उम्र : 27 लिंग : पुरुष	NAE0476580 फोटो उपलब्ध	615 निर्वाचक का नाम : उर्मिला कुमारी पिता का नाम: हनुमान राम गृह संख्या : 71 उम्र : 20 लिंग : महिला	NAE2066199 फोटो उपलब्ध
616 निर्वाचक का नाम : बगदसिंह पिता का नाम: मोबत सिंह गृह संख्या : 72 उम्र : 56 लिंग : पुरुष	KLC1647338 फोटो उपलब्ध	617 निर्वाचक का नाम : गीता पति का नाम: बगदा सिंह गृह संख्या : 72 उम्र : 55 लिंग : महिला	RJ/22/172/447049 फोटो उपलब्ध	618 निर्वाचक का नाम : भूरसिंह पिता का नाम: मोबतसिंह गृह संख्या : 72 उम्र : 37 लिंग : पुरुष	NAE0435594 फोटो उपलब्ध
619 निर्वाचक का नाम : नैनु पति का नाम: भूरसिंह गृह संख्या : 72 उम्र : 34 लिंग : महिला	NAE0435602 फोटो उपलब्ध	620 निर्वाचक का नाम : जबर सिंह पिता का नाम: हकसिंह गृह संख्या : 73 उम्र : 61 लिंग : पुरुष	RJ/22/172/447317 फोटो उपलब्ध	621 निर्वाचक का नाम : मीना पति का नाम: जबरसिंह गृह संख्या : 73 उम्र : 59 लिंग : महिला	RJ/22/172/447318 फोटो उपलब्ध
622 निर्वाचक का नाम : वगत सिंह पिता का नाम: हक सिंह गृह संख्या : 73 उम्र : 59 लिंग : पुरुष	RJ/22/172/447319 फोटो उपलब्ध	623 निर्वाचक का नाम : उगम पति का नाम: वगत सिंह गृह संख्या : 73 उम्र : 57 लिंग : महिला	KLC1647346 फोटो उपलब्ध	624 निर्वाचक का नाम : नपसिंह पिता का नाम: हकसिंह गृह संख्या : 73 उम्र : 53 लिंग : पुरुष	NAE2234805 फोटो उपलब्ध

625	NAE0235820	निर्वाचक का नाम : दाडमी पति का नाम: नरपत सिंह गृह संख्या : 73 उम्र : 43 लिंग : महिला	फोटो उपलब्ध	626	NAE0374272	निर्वाचक का नाम : महेन्द्र सिंह पिता का नाम: जबर सिंह गृह संख्या : 73 उम्र : 35 लिंग : पुरुष	फोटो उपलब्ध	627	NAE1136951	निर्वाचक का नाम : विक्रम सिंह पिता का नाम: वगत सिंह गृह संख्या : 73 उम्र : 30 लिंग : पुरुष	फोटो उपलब्ध
628	NAE1355239	निर्वाचक का नाम : विजय सिंह पिता का नाम: वगत सिंह गृह संख्या : 73 उम्र : 26 लिंग : पुरुष	फोटो उपलब्ध	629	RJ/22/172/447194	निर्वाचक का नाम : धनी पति का नाम: देवा गृह संख्या : 74 उम्र : 104 लिंग : महिला	फोटो उपलब्ध	630	NAE0374280	निर्वाचक का नाम : मसरसिंह पिता का नाम: गणेशसिंह गृह संख्या : 74 उम्र : 55 लिंग : पुरुष	फोटो उपलब्ध
631	KLC1647353	निर्वाचक का नाम : भमरी पति का नाम: मसरसिंह गृह संख्या : 74 उम्र : 52 लिंग : महिला	फोटो उपलब्ध	632	NAE1136795	निर्वाचक का नाम : सुरेश सिंह पिता का नाम: मसर सिंह गृह संख्या : 74 उम्र : 28 लिंग : पुरुष	फोटो उपलब्ध	633	NAE1927334	निर्वाचक का नाम : प्रवीण सिंह पिता का नाम: मसर सिंह गृह संख्या : 74 उम्र : 22 लिंग : पुरुष	फोटो उपलब्ध
634	RJ/22/172/447058	निर्वाचक का नाम : चरमी देवी पति का नाम: दीपा गृह संख्या : 75 उम्र : 63 लिंग : महिला	फोटो उपलब्ध	635	RJ/22/172/447066	निर्वाचक का नाम : आम्बा राम पिता का नाम: बाला राम गृह संख्या : 75 उम्र : 53 लिंग : पुरुष	फोटो उपलब्ध	636	NAE0288381	निर्वाचक का नाम : हडमता राम पिता का नाम: बाला गृह संख्या : 75 उम्र : 51 लिंग : पुरुष	फोटो उपलब्ध
637	NAE0132076	निर्वाचक का नाम : पारसाराम पिता का नाम: दीपाराम गृह संख्या : 75 उम्र : 37 लिंग : पुरुष	फोटो उपलब्ध	638	NAE0476598	निर्वाचक का नाम : डायाराम पिता का नाम: दीपाराम गृह संख्या : 75 उम्र : 34 लिंग : पुरुष	फोटो उपलब्ध	639	NAE0476606	निर्वाचक का नाम : नवाराम पिता का नाम: दीपाराम गृह संख्या : 75 उम्र : 32 लिंग : पुरुष	फोटो उपलब्ध
640	NAE1173178	निर्वाचक का नाम : पार्वती देवी पति का नाम: श्री पारसा राम गृह संख्या : 75 उम्र : 32 लिंग : महिला	फोटो उपलब्ध	641	NAE0652255	निर्वाचक का नाम : सुरेश कुमार पिता का नाम: दुधाराम गृह संख्या : 77 उम्र : 34 लिंग : पुरुष	फोटो उपलब्ध	642	NAE1246784	निर्वाचक का नाम : परमेश्वरी पति का नाम: गोविन्द गृह संख्या : 77 उम्र : 33 लिंग : महिला	फोटो उपलब्ध
643	NAE1246818	निर्वाचक का नाम : सतिया कंवर पति का नाम: वागत सिंह गृह संख्या : 77 उम्र : 29 लिंग : महिला	फोटो उपलब्ध	# 644	NAE1246800	निर्वाचक का नाम : नरेश कुमार पिता का नाम: जाला राम विश्वोई गृह संख्या : 77 उम्र : 28 लिंग : पुरुष	फोटो उपलब्ध	645	NAE1246792	निर्वाचक का नाम : अशोक कुमार पिता का नाम: वरधा राम गृह संख्या : 77 उम्र : 27 लिंग : पुरुष	फोटो उपलब्ध
646	NAE1246826	निर्वाचक का नाम : सागर कंवर पति का नाम: सुरेश सिंह गृह संख्या : 77 उम्र : 27 लिंग : महिला	फोटो उपलब्ध								

647	RJ/22/172/448006	निर्वाचक का नाम : हाजा पिता का नाम: सोना गृह संख्या : 76 उम्र : 53 लिंग : पुरुष	फोटो उपलब्ध	648	RJ/22/172/447142	निर्वाचक का नाम : करना पिता का नाम: समरथा गृह संख्या : 77 उम्र : 95 लिंग : पुरुष	फोटो उपलब्ध	649	RJ/22/172/447150	निर्वाचक का नाम : पेपी पिता का नाम: करना गृह संख्या : 77 उम्र : 90 लिंग : महिला	फोटो उपलब्ध
650	RJ/22/172/447148	निर्वाचक का नाम : सॉपू पति का नाम: दुधा गृह संख्या : 77 उम्र : 58 लिंग : महिला	फोटो उपलब्ध	651	RJ/22/172/447081	निर्वाचक का नाम : आसु पिता का नाम: करना गृह संख्या : 77 उम्र : 56 लिंग : पुरुष	फोटो उपलब्ध	652	KLC1398585	निर्वाचक का नाम : नरिगाराम पिता का नाम: करना गृह संख्या : 77 उम्र : 46 लिंग : पुरुष	फोटो उपलब्ध
653	KLC1398593	निर्वाचक का नाम : गोमती पति का नाम: आसु गृह संख्या : 77 उम्र : 46 लिंग : महिला	फोटो उपलब्ध	654	KLC1398643	निर्वाचक का नाम : झूमी पति का नाम: नरिगाराम गृह संख्या : 77 उम्र : 46 लिंग : महिला	फोटो उपलब्ध	655	NAE0902031	निर्वाचक का नाम : प्यारी देवी पति का नाम: सुरेश कुमार गृह संख्या : 77 उम्र : 32 लिंग : महिला	फोटो उपलब्ध
656	RJ/22/172/447307	निर्वाचक का नाम : हुआ पति का नाम: सकिया गृह संख्या : 78 उम्र : 85 लिंग : महिला	फोटो उपलब्ध	657	RJ/22/172/447042	निर्वाचक का नाम : मसरा पिता का नाम: सकिया गृह संख्या : 78 उम्र : 72 लिंग : पुरुष	फोटो उपलब्ध	658	RJ/22/172/447043	निर्वाचक का नाम : सुजा पति का नाम: मसरा गृह संख्या : 78 उम्र : 68 लिंग : महिला	फोटो उपलब्ध
659	RJ/22/172/447076	निर्वाचक का नाम : हाजा पिता का नाम: सकिया गृह संख्या : 78 उम्र : 62 लिंग : पुरुष	फोटो उपलब्ध	660	RJ/22/172/447005	निर्वाचक का नाम : रमेशा पिता का नाम: सकिया गृह संख्या : 78 उम्र : 53 लिंग : पुरुष	फोटो उपलब्ध	661	KLC1647361	निर्वाचक का नाम : सीता पति का नाम: हाजाराम गृह संख्या : 78 उम्र : 45 लिंग : महिला	फोटो उपलब्ध
662	KLC1647379	निर्वाचक का नाम : सोइया पति का नाम: रमेशा गृह संख्या : 78 उम्र : 43 लिंग : महिला	फोटो उपलब्ध	663	KLC2114585	निर्वाचक का नाम : नौकाराम पिता का नाम: मसराराम गृह संख्या : 78 उम्र : 42 लिंग : पुरुष	फोटो उपलब्ध	664	NAE0236281	निर्वाचक का नाम : लीला देवी पति का नाम: नौकाराम गृह संख्या : 78 उम्र : 38 लिंग : महिला	फोटो उपलब्ध
665	NAE1136837	निर्वाचक का नाम : मोडाराम पिता का नाम: मसराराम गृह संख्या : 78 उम्र : 29 लिंग : पुरुष	फोटो उपलब्ध	666	NAE1136845	निर्वाचक का नाम : टमका देवी पति का नाम: मोडाराम गृह संख्या : 78 उम्र : 29 लिंग : महिला	फोटो उपलब्ध	667	NAE1680925	निर्वाचक का नाम : प्रभू राम पिता का नाम: हाजा राम गृह संख्या : 78 उम्र : 24 लिंग : पुरुष	फोटो उपलब्ध
668	RJ/22/172/447303	निर्वाचक का नाम : मोबता पिता का नाम: पुनमा गृह संख्या : 79 उम्र : 70 लिंग : पुरुष	फोटो उपलब्ध	669	RJ/22/172/447039	निर्वाचक का नाम : शान्ता पति का नाम: मोबता गृह संख्या : 79 उम्र : 68 लिंग : महिला	फोटो उपलब्ध	670	RJ/22/172/447305	निर्वाचक का नाम : अमिया देवी पति का नाम: जेरुपा राम गृह संख्या : 79 उम्र : 65 लिंग : महिला	फोटो उपलब्ध
671	RJ/22/172/447141	निर्वाचक का नाम : सुमेरा पिता का नाम: पुनमा गृह संख्या : 79 उम्र : 64 लिंग : पुरुष	फोटो उपलब्ध	672	RJ/22/172/447038	निर्वाचक का नाम : कलु पति का नाम: सुमेरा गृह संख्या : 79 उम्र : 61 लिंग : महिला	फोटो उपलब्ध	673	KLC1647387	निर्वाचक का नाम : कपूराराम पिता का नाम: जैरूपाराम गृह संख्या : 79 उम्र : 43 लिंग : पुरुष	फोटो उपलब्ध
674	NAE0448571	निर्वाचक का नाम : मधुवेन पति का नाम: कपूराराम गृह संख्या : 79 उम्र : 39 लिंग : महिला	फोटो उपलब्ध	675	KLC2114791	निर्वाचक का नाम : जयन्तिलाल पिता का नाम: जैरूपाराम गृह संख्या : 79 उम्र : 39 लिंग : पुरुष	फोटो उपलब्ध	676	NAE0784124	निर्वाचक का नाम : सुरेश कुमार पिता का नाम: सुमेराराम गृह संख्या : 79 उम्र : 39 लिंग : पुरुष	फोटो उपलब्ध

677	NAE0784108	निर्वाचक का नाम : मीरा देवी पति का नाम: सुरेश कुमार गृह संख्या : 79 उम्र : 37 लिंग : महिला	फोटो उपलब्ध	678	NAE1421726	निर्वाचक का नाम : अर्जुन कुमार पिता का नाम: सुमेरा राम गृह संख्या : 79 उम्र : 35 लिंग : पुरुष	फोटो उपलब्ध	679	NAE0865626	निर्वाचक का नाम : कैलाश कुमारी पिता का नाम: मोबताराम गृह संख्या : 79 उम्र : 33 लिंग : महिला	फोटो उपलब्ध
680	NAE1136886	निर्वाचक का नाम : कैलाश देवी पति का नाम: जयन्तीलाल गृह संख्या : 79 उम्र : 31 लिंग : महिला	फोटो उपलब्ध	681	NAE1421718	निर्वाचक का नाम : विक्रम कुमार पिता का नाम: सुमेरा राम गृह संख्या : 79 उम्र : 31 लिंग : पुरुष	फोटो उपलब्ध	682	NAE1354562	निर्वाचक का नाम : राकेश कुमार पिता का नाम: मोबता राम गृह संख्या : 79 उम्र : 28 लिंग : पुरुष	फोटो उपलब्ध
683	NAE1677608	निर्वाचक का नाम : प्रवीण कुमार पिता का नाम: मोहब्बता राम गृह संख्या : 79/624 उम्र : 25 लिंग : पुरुष	फोटो उपलब्ध	684	RJ/22/172/447274	निर्वाचक का नाम : वरदा राम पिता का नाम: काना राम गृह संख्या : 80 उम्र : 55 लिंग : पुरुष	फोटो उपलब्ध	685	RJ/22/172/447336	निर्वाचक का नाम : पताराम माता का नाम: काना गृह संख्या : 80 उम्र : 53 लिंग : पुरुष	फोटो उपलब्ध
686	RJ/22/172/447025	निर्वाचक का नाम : संतीदेवी पति का नाम: पताराम गृह संख्या : 80 उम्र : 52 लिंग : महिला	फोटो उपलब्ध	687	NAE0235697	निर्वाचक का नाम : भलाराम पिता का नाम: कानाराम गृह संख्या : 80 उम्र : 50 लिंग : पुरुष	फोटो उपलब्ध	688	KLC1647395	निर्वाचक का नाम : भमरी पति का नाम: वरदाराम गृह संख्या : 80 उम्र : 47 लिंग : महिला	फोटो उपलब्ध
689	KLC2114569	निर्वाचक का नाम : जोगाराम पिता का नाम: कानाराम गृह संख्या : 80 उम्र : 46 लिंग : पुरुष	फोटो उपलब्ध	690	KLC1647403	निर्वाचक का नाम : गदू पति का नाम: भलाराम गृह संख्या : 80 उम्र : 45 लिंग : महिला	फोटो उपलब्ध	691	KLC1798669	निर्वाचक का नाम : कैलाश पति का नाम: जोगाराम गृह संख्या : 80 उम्र : 45 लिंग : महिला	फोटो उपलब्ध
692	NAE1173228	निर्वाचक का नाम : पारसा राम पिता का नाम: वरदा रम गृह संख्या : 80 उम्र : 27 लिंग : पुरुष	फोटो उपलब्ध	693	NAE1528926	निर्वाचक का नाम : हितेश कुमार पिता का नाम: भलाराम गृह संख्या : 80 उम्र : 26 लिंग : पुरुष	फोटो उपलब्ध	694	NAE1528827	निर्वाचक का नाम : दलपत कुमार पिता का नाम: पताराम गृह संख्या : 80 उम्र : 25 लिंग : पुरुष	फोटो उपलब्ध
695	NAE1956986	निर्वाचक का नाम : गोपाल कुमार पिता का नाम: वरधाराम गृह संख्या : 80 उम्र : 24 लिंग : पुरुष	फोटो उपलब्ध	696	NAE2187995	निर्वाचक का नाम : चीकू देवी पति का नाम: गोपाल कुमार गृह संख्या : 80 उम्र : 22 लिंग : महिला	फोटो उपलब्ध	697	NAE1893619	निर्वाचक का नाम : डायाराम पिता का नाम: पताराम गृह संख्या : 80 उम्र : 21 लिंग : पुरुष	फोटो उपलब्ध

698	NAE1575737	निर्वाचक का नाम : सांवलाराम पिता का नाम: केशाराम गृह संख्या : 15 उम्र : 26 लिंग : पुरुष	फोटो उपलब्ध	699	NAE1680958	निर्वाचक का नाम : माफ़ी देवी पति का नाम: बीज राम गृह संख्या : 16 उम्र : 29 लिंग : महिला	फोटो उपलब्ध	700	NAE2026268	निर्वाचक का नाम : महेंद्र कुमार पिता का नाम: नाथा राम गृह संख्या : 34 उम्र : 21 लिंग : पुरुष	फोटो उपलब्ध
701	NAE2033215	निर्वाचक का नाम : शांता देवी पति का नाम: प्रकाश कुमार गृह संख्या : 72 उम्र : 22 लिंग : महिला	फोटो उपलब्ध	702	RJ/22/172/447324	निर्वाचक का नाम : ढेली देवी पति का नाम: हरकाराम गृह संख्या : 89 उम्र : 63 लिंग : महिला	फोटो उपलब्ध	703	RJ/22/172/447323	निर्वाचक का नाम : हरकाराम पिता का नाम: सोनाराम गृह संख्या : 89 उम्र : 61 लिंग : पुरुष	फोटो उपलब्ध
704	RJ/22/172/447325	निर्वाचक का नाम : नरसाराम पिता का नाम: सोनाराम गृह संख्या : 89 उम्र : 56 लिंग : पुरुष	फोटो उपलब्ध	705	NAE0652271	निर्वाचक का नाम : झमका देवी पति का नाम: सांवलाराम गृह संख्या : 89 उम्र : 35 लिंग : महिला	फोटो उपलब्ध	706	NAE0652263	निर्वाचक का नाम : सांवलाराम पिता का नाम: हरकाराम गृह संख्या : 89 उम्र : 35 लिंग : पुरुष	फोटो उपलब्ध
707	RJ/22/172/447271	निर्वाचक का नाम : नोन जी पिता का नाम: पैराजा गृह संख्या : 90 उम्र : 73 लिंग : पुरुष	फोटो उपलब्ध	708	RJ/22/172/447151	निर्वाचक का नाम : केशी पति का नाम: नोन जी गृह संख्या : 90 उम्र : 71 लिंग : महिला	फोटो उपलब्ध	709	RJ/22/172/447262	निर्वाचक का नाम : जीवा पिता का नाम: पैराजा गृह संख्या : 90 उम्र : 70 लिंग : पुरुष	फोटो उपलब्ध
710	RJ/22/172/447149	निर्वाचक का नाम : लवगी पति का नाम: जीवा गृह संख्या : 90 उम्र : 67 लिंग : महिला	फोटो उपलब्ध	711	KLC2181899	निर्वाचक का नाम : रेखाराम पिता का नाम: नानजी गृह संख्या : 90 उम्र : 37 लिंग : पुरुष	फोटो उपलब्ध	712	NAE0288779	निर्वाचक का नाम : पीथा राम पिता का नाम: जीवाराम गृह संख्या : 90 उम्र : 36 लिंग : पुरुष	फोटो उपलब्ध
713	NAE0435628	निर्वाचक का नाम : पंखू पति का नाम: पीथाराम गृह संख्या : 90 उम्र : 36 लिंग : महिला	फोटो उपलब्ध	714	NAE0533935	निर्वाचक का नाम : सुन्दर देवी पति का नाम: रेखाराम गृह संख्या : 90 उम्र : 34 लिंग : महिला	फोटो उपलब्ध	715	NAE0435610	निर्वाचक का नाम : सांवलाराम पिता का नाम: जीवाराम गृह संख्या : 90 उम्र : 33 लिंग : पुरुष	फोटो उपलब्ध
716	NAE0476614	निर्वाचक का नाम : पंखू देवी पति का नाम: सांवलाराम गृह संख्या : 90 उम्र : 32 लिंग : महिला	फोटो उपलब्ध	717	NAE1136753	निर्वाचक का नाम : तेजवीर चौधरी पिता का नाम: नानजी राम चौधरी गृह संख्या : 90 उम्र : 29 लिंग : पुरुष	फोटो उपलब्ध	718	NAE1136902	निर्वाचक का नाम : विरेन्द्र चौधरी पिता का नाम: जीवाराम चौधरी गृह संख्या : 90 उम्र : 28 लिंग : पुरुष	फोटो उपलब्ध
719	NAE1354646	निर्वाचक का नाम : वचना राम पिता का नाम: नानजी राम गृह संख्या : 90 उम्र : 26 लिंग : पुरुष	फोटो उपलब्ध	720	NAE1753045	निर्वाचक का नाम : कमला देवी पति का नाम: वचना राम गृह संख्या : 90 उम्र : 26 लिंग : महिला	फोटो उपलब्ध	721	NAE1677616	निर्वाचक का नाम : जामा राम पिता का नाम: निंबा राम गृह संख्या : 90/671 उम्र : 23 लिंग : पुरुष	फोटो उपलब्ध
722	NAE0287888	निर्वाचक का नाम : निम्बाराम पिता का नाम: वजाराम गृह संख्या : 90क उम्र : 69 लिंग : पुरुष	फोटो उपलब्ध	723	NAE0287896	निर्वाचक का नाम : सूकी देवी पति का नाम: निम्बाराम गृह संख्या : 90क उम्र : 60 लिंग : महिला	फोटो उपलब्ध	724	NAE0435636	निर्वाचक का नाम : वसनाराम पिता का नाम: निम्बाराम गृह संख्या : 90क उम्र : 33 लिंग : पुरुष	फोटो उपलब्ध
725	NAE0980235	निर्वाचक का नाम : हेवन देवी पति का नाम: वसनाराम गृह संख्या : 90क उम्र : 32 लिंग : महिला	फोटो उपलब्ध	726	RJ/22/172/447250	निर्वाचक का नाम : नोनजीराम पिता का नाम: वेनाराम गृह संख्या : 91 उम्र : 73 लिंग : पुरुष	फोटो उपलब्ध	727	RJ/22/172/448001	निर्वाचक का नाम : बादली पति का नाम: नोन जी गृह संख्या : 91 उम्र : 71 लिंग : महिला	फोटो उपलब्ध

728	RJ/22/172/447263	निर्वाचक का नाम : हरिराम पिता का नाम: नानजीराम गृह संख्या : 91 उम्र : 53 लिंग : पुरुष	729	KLC1480623	निर्वाचक का नाम : पंखुदेवी पति का नाम: हरिराम गृह संख्या : 91 उम्र : 46 लिंग : महिला	730	NAE0364661	निर्वाचक का नाम : मांगाराम पिता का नाम: नानजीराम गृह संख्या : 91 उम्र : 35 लिंग : पुरुष
731	KLC1647411	निर्वाचक का नाम : सणगीदेवी पति का नाम: चोपाराम गृह संख्या : 92 उम्र : 44 लिंग : महिला	732	KLC1480599	निर्वाचक का नाम : चोपाराम पिता का नाम: जेपाराम गृह संख्या : 92 उम्र : 43 लिंग : पुरुष	733	NAE0405829	निर्वाचक का नाम : प्रेमराम पिता का नाम: जेपाजी गृह संख्या : 92 उम्र : 39 लिंग : पुरुष
734	NAE0405845	निर्वाचक का नाम : छगन देवी पति का नाम: प्रेमराम गृह संख्या : 92 उम्र : 36 लिंग : महिला	735	RJ/22/172/448003	निर्वाचक का नाम : चेना पिता का नाम: लखमा गृह संख्या : 93 उम्र : 73 लिंग : पुरुष	736	RJ/22/172/447152	निर्वाचक का नाम : मैती पति का नाम: चेना गृह संख्या : 93 उम्र : 71 लिंग : महिला
737	KLC1647429	निर्वाचक का नाम : हरचन्द्रराम पिता का नाम: चैनाराम गृह संख्या : 93 उम्र : 45 लिंग : पुरुष	738	KLC1798677	निर्वाचक का नाम : सूबटी पति का नाम: हरचनराम गृह संख्या : 93 उम्र : 43 लिंग : महिला	739	NAE0032219	निर्वाचक का नाम : अदराराम पिता का नाम: चैनाराम गृह संख्या : 93 उम्र : 40 लिंग : पुरुष
740	KLC2181915	निर्वाचक का नाम : देसूदेवी पति का नाम: अदराराम गृह संख्या : 93 उम्र : 37 लिंग : महिला	741	RJ/22/172/447259	निर्वाचक का नाम : वीरा पिता का नाम: लखमा गृह संख्या : 94 उम्र : 67 लिंग : पुरुष	742	RJ/22/172/448002	निर्वाचक का नाम : मांगी पति का नाम: वीरा गृह संख्या : 94 उम्र : 65 लिंग : महिला
743	KLC1647445	निर्वाचक का नाम : जमना पति का नाम: भुराराम गृह संख्या : 94 उम्र : 43 लिंग : महिला	744	KLC1647437	निर्वाचक का नाम : भुराराम पिता का नाम: वीराराम गृह संख्या : 94 उम्र : 41 लिंग : पुरुष	745	NAE0132001	निर्वाचक का नाम : मफरी देवी पति का नाम: मोडाराम गृह संख्या : 94 उम्र : 39 लिंग : महिला
746	NAE0032201	निर्वाचक का नाम : मोडाराम पिता का नाम: वीराराम गृह संख्या : 94 उम्र : 36 लिंग : पुरुष	747	RJ/22/172/447269	निर्वाचक का नाम : पारू पति का नाम: नरसा गृह संख्या : 95 उम्र : 63 लिंग : महिला	748	RJ/22/172/447326	निर्वाचक का नाम : भूरा राम पटेल पिता का नाम: उकाराम गृह संख्या : 95 उम्र : 61 लिंग : पुरुष
749	RJ/22/172/447268	निर्वाचक का नाम : मौंकी देवी पति का नाम: भूरा राम गृह संख्या : 95 उम्र : 59 लिंग : महिला	750	KLC1798685	निर्वाचक का नाम : तेजाराम पिता का नाम: उकाराम गृह संख्या : 95 उम्र : 47 लिंग : पुरुष	751	NAE1702125	निर्वाचक का नाम : जबराम पिता का नाम: उकाराम गृह संख्या : 95 उम्र : 47 लिंग : पुरुष
752	KLC2073997	निर्वाचक का नाम : कमलादेवी पति का नाम: जबराराम गृह संख्या : 95 उम्र : 43 लिंग : महिला	753	KLC1647452	निर्वाचक का नाम : मफरी पति का नाम: तेजाराम गृह संख्या : 95 उम्र : 43 लिंग : महिला	754	NAE0288761	निर्वाचक का नाम : वरधाराम पिता का नाम: उकाराम गृह संख्या : 95 उम्र : 39 लिंग : पुरुष
755	NAE0287904	निर्वाचक का नाम : पुरीदेवी पति का नाम: वरधाराम गृह संख्या : 95 उम्र : 36 लिंग : महिला	756	NAE0374298	निर्वाचक का नाम : कृष्ण कुमार पिता का नाम: नरसाराम गृह संख्या : 95 उम्र : 35 लिंग : पुरुष	757	NAE0652289	निर्वाचक का नाम : रमेश कुमार पिता का नाम: भूराराम गृह संख्या : 95 उम्र : 33 लिंग : पुरुष

758	NAE0652297	निर्वाचक का नाम : कमला देवी पति का नाम: कृष्ण कुमार गृह संख्या : 95 उम्र : 33 लिंग : महिला	फोटो उपलब्ध	759	NAE2261337	निर्वाचक का नाम : महेंद्र कुमार पटेल पिता का नाम: भूरा राम पटेल गृह संख्या : 95 उम्र : 28 लिंग : पुरुष	फोटो उपलब्ध	760	NAE2261345	निर्वाचक का नाम : कविता महेंद्र कुमार पटेल पति का नाम: महेंद्र कुमार पटेल गृह संख्या : 95 उम्र : 26 लिंग : महिला	फोटो उपलब्ध
761	NAE2261352	निर्वाचक का नाम : मुकेश चौधरी पिता का नाम: जबरा राम गृह संख्या : 95 उम्र : 20 लिंग : पुरुष	फोटो उपलब्ध	762	RJ/22/172/447203	निर्वाचक का नाम : हरसन सिंह पिता का नाम: श्री अणद सिंह गृह संख्या : 96 उम्र : 67 लिंग : पुरुष	फोटो उपलब्ध	763	RJ/22/172/447109	निर्वाचक का नाम : देवू कंवर पति का नाम: हरसन गृह संख्या : 96 उम्र : 65 लिंग : महिला	फोटो उपलब्ध
764	KLC1647460	निर्वाचक का नाम : केवलसिंह पिता का नाम: हरसनसिंह गृह संख्या : 96 उम्र : 47 लिंग : पुरुष	फोटो उपलब्ध	765	KLC1647478	निर्वाचक का नाम : रतन पति का नाम: केवलसिंह गृह संख्या : 96 उम्र : 46 लिंग : महिला	फोटो उपलब्ध	766	NAE0032805	निर्वाचक का नाम : भूरसिंह पिता का नाम: हरसनसिंह गृह संख्या : 96 उम्र : 43 लिंग : पुरुष	फोटो उपलब्ध
767	NAE0235770	निर्वाचक का नाम : प्रकाश कंवर पति का नाम: भूरसिंह गृह संख्या : 96 उम्र : 40 लिंग : महिला	फोटो उपलब्ध	768	NAE0652305	निर्वाचक का नाम : पहाड सिंह पिता का नाम: हरसन सिंह गृह संख्या : 96 उम्र : 36 लिंग : पुरुष	फोटो उपलब्ध	769	NAE1360965	निर्वाचक का नाम : भगवती देवी पति का नाम: पहाड सिंह गृह संख्या : 96 उम्र : 32 लिंग : महिला	फोटो उपलब्ध
770	RJ/22/172/447091	निर्वाचक का नाम : अणसी देवी पति का नाम: पांचाजी गृह संख्या : 97 उम्र : 108 लिंग : महिला	फोटो उपलब्ध	771	RJ/22/172/447192	निर्वाचक का नाम : शंकराराम पिता का नाम: श्री पांचाराम गृह संख्या : 97 उम्र : 67 लिंग : पुरुष	फोटो उपलब्ध	772	RJ/22/172/447111	निर्वाचक का नाम : चनणी देवी पति का नाम: शंकराराम गृह संख्या : 97 उम्र : 65 लिंग : महिला	फोटो उपलब्ध
# 773	NAE2277168	निर्वाचक का नाम : मदन लाल बिश्रोई पिता का नाम: पांचाजी गृह संख्या : 97 उम्र : 54 लिंग : पुरुष	फोटो उपलब्ध	774	RJ/22/172/447338	निर्वाचक का नाम : हनुमानाराम पिता का नाम: पांचाराम गृह संख्या : 97 उम्र : 55 लिंग : पुरुष	फोटो उपलब्ध	775	RJ/22/172/447337	निर्वाचक का नाम : बाबू लाल बिश्रोई पिता का नाम: पांचाजी गृह संख्या : 97 उम्र : 54 लिंग : पुरुष	फोटो उपलब्ध
776	RJ/22/172/447351	निर्वाचक का नाम : जगाराम पिता का नाम: पांचाराम गृह संख्या : 97 उम्र : 51 लिंग : पुरुष	फोटो उपलब्ध	777	KLC2074003	निर्वाचक का नाम : रामेशवरी देवी पति का नाम: मदनलाल गृह संख्या : 97 उम्र : 47 लिंग : महिला	फोटो उपलब्ध	778	KLC1647486	निर्वाचक का नाम : मोहनी देवी पति का नाम: बाबूलाल गृह संख्या : 97 उम्र : 47 लिंग : महिला	फोटो उपलब्ध
779	KLC1647494	निर्वाचक का नाम : रूपादेवी पति का नाम: हनुमानाराम गृह संख्या : 97 उम्र : 44 लिंग : महिला	फोटो उपलब्ध	780	KLC2074011	निर्वाचक का नाम : श्रवणी देवी पति का नाम: जगाराम गृह संख्या : 97 उम्र : 43 लिंग : महिला	फोटो उपलब्ध	781	NAE0342048	निर्वाचक का नाम : भंवर लाल पिता का नाम: शंकराराम गृह संख्या : 97 उम्र : 37 लिंग : पुरुष	फोटो उपलब्ध
782	NAE0652313	निर्वाचक का नाम : सोहनी देवी पति का नाम: भंवरलाल गृह संख्या : 97 उम्र : 33 लिंग : महिला	फोटो उपलब्ध	783	NAE0652321	निर्वाचक का नाम : राजूराम पिता का नाम: शंकराराम गृह संख्या : 97 उम्र : 33 लिंग : पुरुष	फोटो उपलब्ध	784	NAE1545060	निर्वाचक का नाम : गोपाल पिता का नाम: बाबू लाल गृह संख्या : 97 उम्र : 25 लिंग : पुरुष	फोटो उपलब्ध
785	NAE1875517	निर्वाचक का नाम : दीपिका कुमारी पिता का नाम: बाबू लाल गृह संख्या : 97 उम्र : 23 लिंग : महिला	फोटो उपलब्ध	786	NAE1851260	निर्वाचक का नाम : कोमल पिता का नाम: बाबू लाल गृह संख्या : 97 उम्र : 21 लिंग : महिला	फोटो उपलब्ध	787	NAE0652339	निर्वाचक का नाम : जोशनाकंवर पति का नाम: वीर सिंह गृह संख्या : 99 उम्र : 33 लिंग : महिला	फोटो उपलब्ध

विधान सभा क्षेत्र की संख्या व नाम : 143-भीनमाल
अनुभाग की संख्या व नाम : 9-चौधरियों का वास,बागावास

#	788	NAE1246859
निर्वाचक का नाम : छगन देवी		फोटो उपलब्ध
पति का नाम: हरी राम		
गृह संख्या : 99		
उम्र : 30 लिंग : महिला		

#	789	NAE1246867
निर्वाचक का नाम : प्रकाश कुमार		फोटो उपलब्ध
पिता का नाम: पता राम		
गृह संख्या : 99		
उम्र : 27 लिंग : पुरुष		

790	RJ/22/172/447126	निर्वाचक का नाम : पुरी कंवर पति का नाम: अजीत सिंह गृह संख्या : 98 उम्र : 83 लिंग : महिला	791	RJ/22/172/447322	निर्वाचक का नाम : प्यारी कुंवर पति का नाम: हरि सिंह गृह संख्या : 98 उम्र : 53 लिंग : महिला	792	NAE2026797	निर्वाचक का नाम : हरि सिंह पिता का नाम: अजीत सिंह गृह संख्या : 98 उम्र : 47 लिंग : पुरुष
793	KLC1843267	निर्वाचक का नाम : नरपत सिंह पिता का नाम: अजीत सिंह गृह संख्या : 98 उम्र : 46 लिंग : पुरुष	794	KLC1647502	निर्वाचक का नाम : पारस कुंवर पिता का नाम: नरपतसिंह गृह संख्या : 98 उम्र : 43 लिंग : महिला	795	KLC1843275	निर्वाचक का नाम : उत्तमसिंह पिता का नाम: अजीतसिंह गृह संख्या : 98 उम्र : 43 लिंग : पुरुष
796	NAE0448589	निर्वाचक का नाम : सतीया कंवर पति का नाम: उत्तम सिंह गृह संख्या : 98 उम्र : 35 लिंग : महिला	797	NAE0236083	निर्वाचक का नाम : वीर सिंह पिता का नाम: किशन सिंह गृह संख्या : 99 उम्र : 35 लिंग : पुरुष	798	RJ/22/172/447246	निर्वाचक का नाम : रणछोड सिंह पिता का नाम: बाल सिंह गृह संख्या : 100 उम्र : 67 लिंग : पुरुष
799	RJ/22/172/447127	निर्वाचक का नाम : शैली कंवर पति का नाम: रणछोड सिंह गृह संख्या : 100 उम्र : 63 लिंग : महिला	800	KLC1647510	निर्वाचक का नाम : नारायणसिंह पिता का नाम: रणछोडसिंह गृह संख्या : 100 उम्र : 43 लिंग : पुरुष	801	KLC2074110	निर्वाचक का नाम : पवनीदेवी पति का नाम: नारायण सिंह गृह संख्या : 100 उम्र : 42 लिंग : महिला
802	NAE0374306	निर्वाचक का नाम : महेन्द्र सिंह पिता का नाम: रणछोड सिंह गृह संख्या : 100 उम्र : 35 लिंग : पुरुष	803	NAE0980276	निर्वाचक का नाम : देशु कंवर पति का नाम: महेन्द्र सिंह गृह संख्या : 100 उम्र : 32 लिंग : महिला	804	NAE1073642	निर्वाचक का नाम : कुन्दन सिंह पिता का नाम: रणछोड सिंह गृह संख्या : 100 उम्र : 32 लिंग : पुरुष
805	NAE0734103	निर्वाचक का नाम : अन्दर सिंह पिता का नाम: रणछोड सिंह गृह संख्या : 100 उम्र : 31 लिंग : पुरुष	806	NAE1073634	निर्वाचक का नाम : मदन कंवर पति का नाम: कुन्दन सिंह गृह संख्या : 100 उम्र : 30 लिंग : महिला	807	NAE1528942	निर्वाचक का नाम : कविता कंवर पति का नाम: अंदरसिंह गृह संख्या : 100 उम्र : 26 लिंग : महिला
808	RJ/22/172/447071	निर्वाचक का नाम : जूठ सिंह पिता का नाम: छेल सिंह गृह संख्या : 101 उम्र : 57 लिंग : पुरुष	809	RJ/22/172/447125	निर्वाचक का नाम : मफरी कंवर पति का नाम: जूठ सिंह गृह संख्या : 101 उम्र : 56 लिंग : महिला	810	RJ/22/172/448008	निर्वाचक का नाम : नरपत सिंह पिता का नाम: छेल सिंह गृह संख्या : 101 उम्र : 55 लिंग : पुरुष
811	RJ/22/172/448012	निर्वाचक का नाम : सौरम कंवर पति का नाम: नरपत सिंह गृह संख्या : 101 उम्र : 53 लिंग : महिला	812	NAE1354380	निर्वाचक का नाम : नग सिंह पिता का नाम: नरपत सिंह गृह संख्या : 101 उम्र : 26 लिंग : पुरुष	813	NAE1722826	निर्वाचक का नाम : पिकी कंवर पति का नाम: नग सिंह गृह संख्या : 101 उम्र : 26 लिंग : महिला
814	NAE2018117	निर्वाचक का नाम : पहाड सिंग पिता का नाम: जुठसिंह गृह संख्या : 101 उम्र : 20 लिंग : पुरुष	815	NAE2019115	निर्वाचक का नाम : रेवत सिंह पिता का नाम: नरपत सिंह गृह संख्या : 101 उम्र : 20 लिंग : पुरुष	816	NAE0652347	निर्वाचक का नाम : लीलादेवी पति का नाम: राजू भारती गृह संख्या : 103 उम्र : 36 लिंग : महिला
817	NAE0652354	निर्वाचक का नाम : नरेश भारती पिता का नाम: अदरा भारती गृह संख्या : 105 उम्र : 32 लिंग : पुरुष	818	NAE1246875	निर्वाचक का नाम : विक्रम सिंह पिता का नाम: बाबु सिंह गृह संख्या : 105 उम्र : 27 लिंग : पुरुष			

819	NAE0652099	निर्वाचक का नाम : मंजू देवी पति का नाम: सादाराम गृह संख्या : 8 उम्र : 34 लिंग : महिला	फोटो उपलब्ध	820	NAE0784090	निर्वाचक का नाम : देशू देवी पति का नाम: गणेशाराम गृह संख्या : 9 उम्र : 32 लिंग : महिला	फोटो उपलब्ध	821	NAE1355072	निर्वाचक का नाम : प्रकाश कुमार पति का नाम: आसुराम गृह संख्या : 77 उम्र : 26 लिंग : पुरुष	फोटो उपलब्ध
822	RJ/22/172/447197	निर्वाचक का नाम : झमकादेवी पति का नाम: भीमाभारती गृह संख्या : 102 उम्र : 68 लिंग : महिला	फोटो उपलब्ध	823	NAE0210229	निर्वाचक का नाम : जामतभारती पति का नाम: भीमाभारती गृह संख्या : 102 उम्र : 42 लिंग : पुरुष	फोटो उपलब्ध	824	KLC2182194	निर्वाचक का नाम : ममता देवी पति का नाम: जामत भारती गृह संख्या : 102 उम्र : 38 लिंग : महिला	फोटो उपलब्ध
825	KLC2074094	निर्वाचक का नाम : आसू भारती पति का नाम: भीमा भारती गृह संख्या : 102 उम्र : 37 लिंग : पुरुष	फोटो उपलब्ध	826	NAE0435644	निर्वाचक का नाम : ममता पति का नाम: आसूभारती गृह संख्या : 102 उम्र : 35 लिंग : महिला	फोटो उपलब्ध	827	NAE2120665	निर्वाचक का नाम : मुकेश भारती पति का नाम: जामत भारती गृह संख्या : 102 उम्र : 20 लिंग : पुरुष	फोटो उपलब्ध
828	RJ/22/172/447196	निर्वाचक का नाम : अंतरी पति का नाम: जगाभारती गृह संख्या : 103 उम्र : 67 लिंग : महिला	फोटो उपलब्ध	829	NAE0435651	निर्वाचक का नाम : राजूभारती पति का नाम: जगाभारती गृह संख्या : 103 उम्र : 34 लिंग : पुरुष	फोटो उपलब्ध	830	NAE1354604	निर्वाचक का नाम : विक्रम भारती पति का नाम: जगा भारती गृह संख्या : 103 उम्र : 26 लिंग : पुरुष	फोटो उपलब्ध
831	RJ/22/172/447041	निर्वाचक का नाम : छगन पति का नाम: भोलाभारती गृह संख्या : 104 उम्र : 72 लिंग : महिला	फोटो उपलब्ध	832	RJ/22/172/447195	निर्वाचक का नाम : धूती पति का नाम: अदराभारती गृह संख्या : 105 उम्र : 58 लिंग : महिला	फोटो उपलब्ध	833	NAE0131953	निर्वाचक का नाम : अदरा भारती पति का नाम: रूपा भारती गृह संख्या : 105 उम्र : 56 लिंग : पुरुष	फोटो उपलब्ध
834	NAE1417302	निर्वाचक का नाम : मीरा देवी पति का नाम: नरेश कुमार गृह संख्या : 105 उम्र : 31 लिंग : महिला	फोटो उपलब्ध	835	RJ/22/172/447228	निर्वाचक का नाम : शंकरा सिंह पति का नाम: अणदा सिंह गृह संख्या : 109 उम्र : 60 लिंग : पुरुष	फोटो उपलब्ध	836	RJ/22/172/447208	निर्वाचक का नाम : मफरी पति का नाम: शंकरा गृह संख्या : 109 उम्र : 58 लिंग : महिला	फोटो उपलब्ध
837	NAE1211069	निर्वाचक का नाम : उत्तम सिंह पति का नाम: श्री शंकर सिंह गृह संख्या : 109 उम्र : 29 लिंग : पुरुष	फोटो उपलब्ध	838	RJ/22/172/448014	निर्वाचक का नाम : फोज सिंह पति का नाम: लुम्भ सिंह गृह संख्या : 110 उम्र : 53 लिंग : पुरुष	फोटो उपलब्ध	839	KLC1798693	निर्वाचक का नाम : अतीयो पति का नाम: फोज सिंह गृह संख्या : 110 उम्र : 47 लिंग : महिला	फोटो उपलब्ध
840	KLC1798701	निर्वाचक का नाम : हडमतसिंह पति का नाम: लुम्भ सिंह गृह संख्या : 110 उम्र : 46 लिंग : पुरुष	फोटो उपलब्ध	841	KLC2182160	निर्वाचक का नाम : केली पति का नाम: हडमत सिंह गृह संख्या : 110 उम्र : 45 लिंग : महिला	फोटो उपलब्ध	842	NAE1073527	निर्वाचक का नाम : महेन्द्रसिंह पति का नाम: फोज सिंह गृह संख्या : 110 उम्र : 29 लिंग : पुरुष	फोटो उपलब्ध
843	NAE1979830	निर्वाचक का नाम : गोपाल सिंह पति का नाम: हडमत सिंह गृह संख्या : 110 उम्र : 20 लिंग : पुरुष	फोटो उपलब्ध	844	RJ/22/172/447210	निर्वाचक का नाम : मोवन सिंह पति का नाम: लुम्भ सिंह गृह संख्या : 111 उम्र : 60 लिंग : पुरुष	फोटो उपलब्ध	845	RJ/22/172/447209	निर्वाचक का नाम : पवनी पति का नाम: मोहन सिंह गृह संख्या : 111 उम्र : 58 लिंग : महिला	फोटो उपलब्ध
846	NAE1136787	निर्वाचक का नाम : नीता कंवर पति का नाम: मोड सिंह गृह संख्या : 111 उम्र : 29 लिंग : महिला	फोटो उपलब्ध	847	NAE1417377	निर्वाचक का नाम : दिनेशसिंह पति का नाम: मोहनसिंह गृह संख्या : 111 उम्र : 26 लिंग : पुरुष	फोटो उपलब्ध	848	RJ/22/172/447201	निर्वाचक का नाम : देवु पति का नाम: मंगल सिंह गृह संख्या : 112 उम्र : 65 लिंग : महिला	फोटो उपलब्ध

849	NAE0032490	निर्वाचक का नाम : भंवरसिंह पिता का नाम: मंगलसिंह गृह संख्या : 112 उम्र : 50 लिंग : पुरुष	फोटो उपलब्ध	850	KLC1647528	निर्वाचक का नाम : पारस पति का नाम: भंवरसिंह गृह संख्या : 112 उम्र : 48 लिंग : महिला	फोटो उपलब्ध	851	KLC2114775	निर्वाचक का नाम : रमेश सिंह पिता का नाम: मंगलसिंह गृह संख्या : 112 उम्र : 46 लिंग : पुरुष	फोटो उपलब्ध
852	KLC2114783	निर्वाचक का नाम : पंखू पति का नाम: रमेश गृह संख्या : 112 उम्र : 42 लिंग : महिला	फोटो उपलब्ध	853	RJ/22/172/447009	निर्वाचक का नाम : हडमता राम पिता का नाम: नगा राम गृह संख्या : 113 उम्र : 51 लिंग : पुरुष	फोटो उपलब्ध	854	KLC1398569	निर्वाचक का नाम : शांती देवी पति का नाम: हडमत राम गृह संख्या : 113 उम्र : 46 लिंग : महिला	फोटो उपलब्ध
855	KLC1398577	निर्वाचक का नाम : माधाराम पिता का नाम: नगा गृह संख्या : 113 उम्र : 46 लिंग : पुरुष	फोटो उपलब्ध	856	KLC1647536	निर्वाचक का नाम : कमला पति का नाम: माधाराम गृह संख्या : 113 उम्र : 44 लिंग : महिला	फोटो उपलब्ध	857	NAE0131862	निर्वाचक का नाम : गणेश कुमार पिता का नाम: नगाराम गृह संख्या : 113 उम्र : 36 लिंग : पुरुष	फोटो उपलब्ध
858	NAE0364679	निर्वाचक का नाम : मोकाराम पिता का नाम: नगाराम गृह संख्या : 113 उम्र : 35 लिंग : पुरुष	फोटो उपलब्ध	859	NAE0652362	निर्वाचक का नाम : रिकू देवी पति का नाम: गणेश कुमार गृह संख्या : 113 उम्र : 34 लिंग : महिला	फोटो उपलब्ध	860	NAE1927482	निर्वाचक का नाम : रडमल सेन पिता का नाम: माधा राम गृह संख्या : 113 उम्र : 21 लिंग : पुरुष	फोटो उपलब्ध
861	NAE2069136	निर्वाचक का नाम : रिमा देवी पति का नाम: रडमल सेन गृह संख्या : 113 उम्र : 21 लिंग : महिला	फोटो उपलब्ध	862	KLC1647544	निर्वाचक का नाम : हाजाराम पिता का नाम: प्रतापाराम गृह संख्या : 114 उम्र : 47 लिंग : पुरुष	फोटो उपलब्ध	863	KLC1798719	निर्वाचक का नाम : पीनादेवी पति का नाम: हाजाराम गृह संख्या : 114 उम्र : 44 लिंग : महिला	फोटो उपलब्ध
864	RJ/22/172/447256	निर्वाचक का नाम : मूल सिंह पिता का नाम: भारत सिंह गृह संख्या : 115 उम्र : 72 लिंग : पुरुष	फोटो उपलब्ध	865	RJ/22/172/447102	निर्वाचक का नाम : सुन्दर कंवर पति का नाम: मूल सिंह गृह संख्या : 115 उम्र : 67 लिंग : महिला	फोटो उपलब्ध	866	NAE0032508	निर्वाचक का नाम : लीला कंवर पति का नाम: हीरा सिंह गृह संख्या : 115 उम्र : 37 लिंग : महिला	फोटो उपलब्ध
867	NAE1136910	निर्वाचक का नाम : जामत सिंह पिता का नाम: मूल सिंह गृह संख्या : 115 उम्र : 28 लिंग : पुरुष	फोटो उपलब्ध	868	NAE2018125	निर्वाचक का नाम : दिनेश सिंह पिता का नाम: हीर सिंह गृह संख्या : 115 उम्र : 20 लिंग : पुरुष	फोटो उपलब्ध	869	RJ/22/172/447096	निर्वाचक का नाम : सुआ कंवर पति का नाम: हरि सिंह गृह संख्या : 116 उम्र : 78 लिंग : महिला	फोटो उपलब्ध
870	RJ/22/172/448015	निर्वाचक का नाम : गेन सिंह पिता का नाम: भारत सिंह गृह संख्या : 116 उम्र : 73 लिंग : पुरुष	फोटो उपलब्ध	871	RJ/22/172/447100	निर्वाचक का नाम : पंखू कंवर पति का नाम: गेन सिंह गृह संख्या : 116 उम्र : 71 लिंग : महिला	फोटो उपलब्ध	872	RJ/22/172/447298	निर्वाचक का नाम : तग सिंह पिता का नाम: भारत सिंह गृह संख्या : 116 उम्र : 69 लिंग : पुरुष	फोटो उपलब्ध
873	RJ/22/172/447047	निर्वाचक का नाम : कपुर सिंह पिता का नाम: भारत सिंह गृह संख्या : 116 उम्र : 67 लिंग : पुरुष	फोटो उपलब्ध	874	RJ/22/172/447103	निर्वाचक का नाम : काली कंवर पति का नाम: तग सिंह गृह संख्या : 116 उम्र : 67 लिंग : महिला	फोटो उपलब्ध	875	RJ/22/172/447046	निर्वाचक का नाम : जानीकंवर पति का नाम: कपुर सिंह गृह संख्या : 116 उम्र : 65 लिंग : महिला	फोटो उपलब्ध
876	RJ/22/172/447335	निर्वाचक का नाम : हडमत सिंह पिता का नाम: हरि सिंह गृह संख्या : 116 उम्र : 57 लिंग : पुरुष	फोटो उपलब्ध	877	RJ/22/172/447101	निर्वाचक का नाम : मकीयां कंवर पति का नाम: हडमत सिंह गृह संख्या : 116 उम्र : 55 लिंग : महिला	फोटो उपलब्ध	878	KLC2074037	निर्वाचक का नाम : अर्जुन सिंह पिता का नाम: हरि सिंह गृह संख्या : 116 उम्र : 47 लिंग : पुरुष	फोटो उपलब्ध

879	KLC2074052	निर्वाचक का नाम : नरसिंह पिता का नाम: हरीसिंह गृह संख्या : 116 उम्र : 43 लिंग : पुरुष	फोटो उपलब्ध	880	KLC2074045	निर्वाचक का नाम : रतनकंवर पिता का नाम: अर्जुनसिंह गृह संख्या : 116 उम्र : 42 लिंग : महिला	फोटो उपलब्ध	881	KLC2074029	निर्वाचक का नाम : नरपतसिंह पिता का नाम: गेनसिंह गृह संख्या : 116 उम्र : 42 लिंग : पुरुष	फोटो उपलब्ध
882	KLC2182012	निर्वाचक का नाम : डुंगरसिंह पिता का नाम: तगसिंह गृह संख्या : 116 उम्र : 40 लिंग : पुरुष	फोटो उपलब्ध	883	KLC2182251	निर्वाचक का नाम : सीताकंवर पिता का नाम: नरपतसिंह गृह संख्या : 116 उम्र : 39 लिंग : महिला	फोटो उपलब्ध	884	NAE0652388	निर्वाचक का नाम : राजू सिंह पिता का नाम: तग सिंह गृह संख्या : 116 उम्र : 36 लिंग : पुरुष	फोटो उपलब्ध
885	NAE0652370	निर्वाचक का नाम : माया कंवर पिता का नाम: डुंगर सिंह गृह संख्या : 116 उम्र : 34 लिंग : महिला	फोटो उपलब्ध	886	NAE0881011	निर्वाचक का नाम : कैलाशकंवर पिता का नाम: राजू सिंह गृह संख्या : 116 उम्र : 33 लिंग : महिला	फोटो उपलब्ध	887	NAE1136928	निर्वाचक का नाम : शंभू सिंह पिता का नाम: कपूर सिंह गृह संख्या : 116 उम्र : 28 लिंग : पुरुष	फोटो उपलब्ध
888	NAE1727346	निर्वाचक का नाम : प्रिका कंवर पिता का नाम: शेर सिंह गृह संख्या : 116 उम्र : 27 लिंग : महिला	फोटो उपलब्ध	889	NAE1421692	निर्वाचक का नाम : शेर सिंह पिता का नाम: हडमत सिंह गृह संख्या : 116 उम्र : 26 लिंग : पुरुष	फोटो उपलब्ध	890	NAE1355064	निर्वाचक का नाम : विक्रम सिंह पिता का नाम: कपूर सिंह गृह संख्या : 116 उम्र : 26 लिंग : पुरुष	फोटो उपलब्ध
891	NAE2076867	निर्वाचक का नाम : हितेश सिंह पिता का नाम: गेन सिंह गृह संख्या : 116 उम्र : 22 लिंग : पुरुष	फोटो उपलब्ध	892	NAE2103182	निर्वाचक का नाम : दलपतसिंह पिता का नाम: हनुतसिंह गृह संख्या : 116 उम्र : 20 लिंग : पुरुष	फोटो उपलब्ध	893	NAE0131359	निर्वाचक का नाम : पदम सिंह पिता का नाम: भारत सिंह गृह संख्या : 117 उम्र : 82 लिंग : पुरुष	फोटो उपलब्ध
894	RJ/22/172/447105	निर्वाचक का नाम : रखमां कंवर पिता का नाम: पदम सिंह गृह संख्या : 117 उम्र : 80 लिंग : महिला	फोटो उपलब्ध	895	KLC1798727	निर्वाचक का नाम : नरपत सिंह पिता का नाम: पदम सिंह गृह संख्या : 117 उम्र : 46 लिंग : पुरुष	फोटो उपलब्ध	896	KLC1647551	निर्वाचक का नाम : जबर सिंह पिता का नाम: पदम सिंह गृह संख्या : 117 उम्र : 43 लिंग : पुरुष	फोटो उपलब्ध
897	NAE0374314	निर्वाचक का नाम : मोडसिंह सोढा पिता का नाम: पदम सिंह गृह संख्या : 117 उम्र : 42 लिंग : पुरुष	फोटो उपलब्ध	898	KLC1798735	निर्वाचक का नाम : सुकी कंवर पिता का नाम: मोडसिंह सोढा गृह संख्या : 117 उम्र : 42 लिंग : महिला	फोटो उपलब्ध	899	NAE0865725	निर्वाचक का नाम : सुशीला कंवर पिता का नाम: नरपत सिंह गृह संख्या : 117 उम्र : 37 लिंग : महिला	फोटो उपलब्ध
900	RJ/22/172/447079	निर्वाचक का नाम : अमर सिंह पिता का नाम: जग सिंह गृह संख्या : 118 उम्र : 65 लिंग : पुरुष	फोटो उपलब्ध	901	RJ/22/172/447108	निर्वाचक का नाम : गीगी कंवर पिता का नाम: अमर सिंह गृह संख्या : 118 उम्र : 63 लिंग : महिला	फोटो उपलब्ध	902	KLC2074060	निर्वाचक का नाम : नरपत सिंह पिता का नाम: अमर सिंह गृह संख्या : 118 उम्र : 46 लिंग : पुरुष	फोटो उपलब्ध
903	KLC2074078	निर्वाचक का नाम : उत्तमसिंह पिता का नाम: अमरसिंह गृह संख्या : 118 उम्र : 43 लिंग : पुरुष	फोटो उपलब्ध	904	NAE0131847	निर्वाचक का नाम : सन्तोष कंवर पिता का नाम: नरपत सिंह गृह संख्या : 118 उम्र : 40 लिंग : महिला	फोटो उपलब्ध	905	NAE0235739	निर्वाचक का नाम : कैलाश कंवर पिता का नाम: उत्तम सिंह गृह संख्या : 118 उम्र : 38 लिंग : महिला	फोटो उपलब्ध
906	RJ/22/172/447106	निर्वाचक का नाम : मांगी कंवर पिता का नाम: सरदार सिंह गृह संख्या : 119 उम्र : 73 लिंग : महिला	फोटो उपलब्ध	907	KLC2114833	निर्वाचक का नाम : खीम सिंह पिता का नाम: जग सिंह गृह संख्या : 119 उम्र : 57 लिंग : पुरुष	फोटो उपलब्ध	908	KLC2114825	निर्वाचक का नाम : मोरू कंवर पिता का नाम: खेम सिंह गृह संख्या : 119 उम्र : 55 लिंग : महिला	फोटो उपलब्ध

909	KLC1398494	निर्वाचक का नाम : सोमत सिंह पिता का नाम: सरदार सिंह गृह संख्या : 119 उम्र : 53 लिंग : पुरुष	फोटो उपलब्ध	910	KLC1798743	निर्वाचक का नाम : गीता कंवर पति का नाम: सोमतसिंह गृह संख्या : 119 उम्र : 50 लिंग : महिला	फोटो उपलब्ध	911	NAE0374322	निर्वाचक का नाम : पुर सिंह पिता का नाम: सरदार सिंह गृह संख्या : 119 उम्र : 35 लिंग : पुरुष	फोटो उपलब्ध
912	NAE0881029	निर्वाचक का नाम : सुन्दर कंवर पति का नाम: पुरसिंह गृह संख्या : 119 उम्र : 33 लिंग : महिला	फोटो उपलब्ध	913	NAE0902064	निर्वाचक का नाम : जितेन्द्र सिंह पिता का नाम: खिमसिंह गृह संख्या : 119 उम्र : 31 लिंग : पुरुष	फोटो उपलब्ध	914	NAE1211077	निर्वाचक का नाम : ईश्वर सिंह पिता का नाम: श्री सोमत सिंह गृह संख्या : 119 उम्र : 28 लिंग : पुरुष	फोटो उपलब्ध
915	RJ/22/172/447110	निर्वाचक का नाम : छगन कंवर पति का नाम: चतर सिंह गृह संख्या : 120 उम्र : 63 लिंग : महिला	फोटो उपलब्ध	916	RJ/22/172/447075	निर्वाचक का नाम : हडमत सिंह पिता का नाम: चतर सिंह गृह संख्या : 120 उम्र : 52 लिंग : पुरुष	फोटो उपलब्ध	917	KLC2074086	निर्वाचक का नाम : गीता कंवर पति का नाम: हडमतसिंह गृह संख्या : 120 उम्र : 44 लिंग : महिला	फोटो उपलब्ध
918	NAE0364687	निर्वाचक का नाम : मदन सिंह पिता का नाम: चतर सिंह गृह संख्या : 120 उम्र : 40 लिंग : पुरुष	फोटो उपलब्ध	919	NAE0652396	निर्वाचक का नाम : प्रेम कंवर पति का नाम: मदन सिंह गृह संख्या : 120 उम्र : 35 लिंग : महिला	फोटो उपलब्ध	920	NAE0476622	निर्वाचक का नाम : महेन्द्र सिंह पिता का नाम: छतर सिंह गृह संख्या : 120 उम्र : 33 लिंग : पुरुष	फोटो उपलब्ध
921	NAE1136779	निर्वाचक का नाम : नरपत सिंह पिता का नाम: चतर सिंह गृह संख्या : 120 उम्र : 30 लिंग : पुरुष	फोटो उपलब्ध	922	NAE1246891	निर्वाचक का नाम : राधा कंवर पति का नाम: महेन्द्र सिंह गृह संख्या : 120 उम्र : 28 लिंग : महिला	फोटो उपलब्ध	923	RJ/22/172/447095	निर्वाचक का नाम : जगन कंवर पति का नाम: खेत सिंह गृह संख्या : 121 उम्र : 80 लिंग : महिला	फोटो उपलब्ध
924	RJ/22/172/447107	निर्वाचक का नाम : अनिया कंवर पति का नाम: बाबू सिंह गृह संख्या : 121 उम्र : 57 लिंग : महिला	फोटो उपलब्ध	925	NAE0131375	निर्वाचक का नाम : भूर सिंह पिता का नाम: खेत सिंह गृह संख्या : 121 उम्र : 54 लिंग : पुरुष	फोटो उपलब्ध	926	NAE0131383	निर्वाचक का नाम : मकीया कंवर पति का नाम: भुर सिंह गृह संख्या : 121 उम्र : 46 लिंग : महिला	फोटो उपलब्ध
927	NAE1356211	निर्वाचक का नाम : महेन्द्र सिंह पिता का नाम: बाबू सिंह गृह संख्या : 121 उम्र : 26 लिंग : पुरुष	फोटो उपलब्ध	928	NAE1528843	निर्वाचक का नाम : श्रवणसिंह पिता का नाम: भुरसिंह गृह संख्या : 121 उम्र : 25 लिंग : पुरुष	फोटो उपलब्ध	929	NAE2022457	निर्वाचक का नाम : गौतम सिंह पिता का नाम: बाबू सिंह गृह संख्या : 121 उम्र : 21 लिंग : पुरुष	फोटो उपलब्ध
930	NAE2026250	निर्वाचक का नाम : सुमेर सिंह पिता का नाम: भर सिंह गृह संख्या : 121 उम्र : 20 लिंग : पुरुष	फोटो उपलब्ध	931	KLC1647569	निर्वाचक का नाम : नरसारां पिता का नाम: निबारां गृह संख्या : 123 उम्र : 47 लिंग : पुरुष	फोटो उपलब्ध	932	KLC1647577	निर्वाचक का नाम : रेशु पति का नाम: नरसारां गृह संख्या : 123 उम्र : 45 लिंग : महिला	फोटो उपलब्ध
933	NAE1246933	निर्वाचक का नाम : छाया कंवर पति का नाम: नरसिंह गृह संख्या : 123 उम्र : 32 लिंग : महिला	फोटो उपलब्ध	934	NAE1246917	निर्वाचक का नाम : वचन सिंह पिता का नाम: शंकर सिंह गृह संख्या : 123 उम्र : 28 लिंग : पुरुष	फोटो उपलब्ध	935	NAE1173152	निर्वाचक का नाम : श्रवण कुमार पिता का नाम: श्री नरसा राम गृह संख्या : 123 उम्र : 27 लिंग : पुरुष	फोटो उपलब्ध
936	NAE1677657	निर्वाचक का नाम : प्रभू राम पिता का नाम: नरसा राम गृह संख्या : 123 उम्र : 23 लिंग : पुरुष	फोटो उपलब्ध	937	NAE2139327	निर्वाचक का नाम : मंजू कंवर पति का नाम: महेन्द्र सिंह गृह संख्या : ढोरा बस्ती बागावास उम्र : 25 लिंग : महिला	फोटो उपलब्ध				

938	7	NAE2262939	निर्वाचक का नाम : उत्तमसिंह पिता का नाम: जबरसिंह गृह संख्या : 73 उम्र : 25 लिंग : पुरुष	939	4	NAE2263150	निर्वाचक का नाम : पीरा राम पिता का नाम: नरसाराम गृह संख्या : 32 उम्र : 19 लिंग : पुरुष	940	11	NAE2273902	निर्वाचक का नाम : श्रवण सिंह पिता का नाम: मोहन सिंह गृह संख्या : 111 उम्र : 22 लिंग : पुरुष
941	11	NAE2275741	निर्वाचक का नाम : कुंदन सिंह पिता का नाम: मोड सिंह गृह संख्या : 117 उम्र : 19 लिंग : पुरुष	942	2	NAE2275758	निर्वाचक का नाम : तलका राम पिता का नाम: केसा राम गृह संख्या : 20 उम्र : 18 लिंग : पुरुष	943	7	NAE2275766	निर्वाचक का नाम : सुजानाराम पिता का नाम: रामजीराम गृह संख्या : 70 उम्र : 23 लिंग : पुरुष
944	7	NAE2276277	निर्वाचक का नाम : सांवालेश कुमार पिता का नाम: दीपा राम गृह संख्या : 75 उम्र : 25 लिंग : पुरुष	945	2	NAE2276566	निर्वाचक का नाम : लक्ष्मणा राम पिता का नाम: नाथा राम गृह संख्या : 20 उम्र : 20 लिंग : पुरुष	946	7	NAE2277267	निर्वाचक का नाम : दाडमी कुमारी पति का नाम: सुजानाराम गृह संख्या : 70 उम्र : 22 लिंग : महिला
947	6	NAE2277275	निर्वाचक का नाम : जोसना कुमारी पति का नाम: रामा राम गृह संख्या : 48 उम्र : 22 लिंग : महिला	948	7	NAE2277291	निर्वाचक का नाम : देराम पिता का नाम: गोराराम गृह संख्या : 67 ख उम्र : 21 लिंग : पुरुष	949	1	NAE2278802	निर्वाचक का नाम : रेवत सिंह पिता का नाम: बलवंत सिंह गृह संख्या : 6 उम्र : 23 लिंग : पुरुष
950	5	NAE2280022	निर्वाचक का नाम : संगीता कुमारी पति का नाम: सुरेश कुमार गृह संख्या : 43 उम्र : 24 लिंग : महिला	951	1	NAE2280501	निर्वाचक का नाम : धापू कंवर पति का नाम: रेवत सिंह गृह संख्या : 6 उम्र : 24 लिंग : महिला	952	11	NAE2280477	निर्वाचक का नाम : रेखा कंवर पति का नाम: दिनेश सिंह गृह संख्या : 111 उम्र : 20 लिंग : महिला
953	10	NAE2285625	निर्वाचक का नाम : जोरावर सिंह पिता का नाम: हरिसिंह गृह संख्या : 98 उम्र : 20 लिंग : पुरुष	954	11	NAE2293827	निर्वाचक का नाम : नरेंद्र सिंह पिता का नाम: खीमसिंह गृह संख्या : 119 उम्र : 23 लिंग : पुरुष	955	11	NAE2298206	निर्वाचक का नाम : प्रवीण भारती पिता का नाम: अदरा भारती गृह संख्या : 105 उम्र : 22 लिंग : पुरुष
956	11	NAE2298412	निर्वाचक का नाम : सीमा देवी पति का नाम: मोकाराम गृह संख्या : 113 उम्र : 26 लिंग : महिला	957	8	NAE2299907	निर्वाचक का नाम : कंकर देवी पति का नाम: प्रभू राम गृह संख्या : प्रभु राम उम्र : 23 लिंग : महिला				

निर्वाचकों का विवरण :							
A) मतदाताओं की संख्या :							
		नामावली का प्रकार	निर्वाचक नामावली की पहचान :	मतदाताओं की संख्या :			
				पुरुष	महिला	तृतीय लिंग	कुल
I	मूल	मूल नामावली	समस्त पूरकों को समेकित करते हुए विशेष गहन पुनरीक्षण 2026 की मूल नामावली	498	439	0	937
II	घटक I - परिवर्धन सूची	पूरक 1	विशेष गहन पुनरीक्षण - 2026	13	7	0	20
III	घटक II - विलोपन सूची	पूरक 1	विशेष गहन पुनरीक्षण - 2026	0	0	0	0
IV	लिंग में संशोधन के कारण अंतर			0	0	0	0
पुनरीक्षण के बाद इस नामावली में शुद्ध निर्वाचक (I+II-III+IV)				511	446	0	957
B) संशोधनों की संख्या :							
नामावली का प्रकार		निर्वाचक नामावली की पहचान :		संशोधनों की संख्या :			
पूरक 1		विशेष गहन पुनरीक्षण - 2026		5			

निर्वाचक रजिस्ट्रीकरण अधिकारी द्वारा जारी

E2-मृत्यु, S2-स्थानांतरित, R2-दोहरी प्रविष्टि, M2-लापता, Q2-अहर्ता नहीं