

निर्वाचक नामावली 2026 S20 राजस्थान

विधान सभा क्षेत्र की संख्या, नाम व आरक्षण स्थिति : 147 - पिंडवाड़ा आबू (अ.ज.जा.)		भाग संख्या : : 160																	
संसदीय निर्वाचन क्षेत्र की संख्या, नाम व आरक्षण स्थिति, जिसमें विधान सभा निर्वाचन क्षेत्र स्थित है : 18 - जालोर (सामान्य)																			
1. पुनरीक्षण का विवरण																			
पुनरीक्षण का वर्ष :	2026	निर्वाचक नामावली की पहचान :																	
अर्हता तिथि :	01-01-2026	समस्त पूरकों को समेकित करते हुए विशेष गहन पुनरीक्षण 2026 की मूल नामावली																	
पुनरीक्षण का स्वरूप :	विशेष गहन पुनरीक्षण - 2026																		
प्रकाशन की तिथि :	21-02-2026																		
2. भाग व मतदान क्षेत्र का विवरण :																			
भाग में आने वाले अनुभागों की संख्या और नाम :																			
1-नवावास देव,नवावास (देव) 2-नवावास (खा°),नवावास (खा°) 3-अबरिया फली,नवावास (खा°) 4-राखा भगरी,नवावास (खा°)		<table style="width: 100%; border-collapse: collapse;"> <tr> <td style="width: 60%;">मुख्य शहर / मुख्य ग्राम</td> <td style="width: 40%;">: NAWAWASA KHALSA</td> </tr> <tr> <td>वार्ड</td> <td>:</td> </tr> <tr> <td>पोस्ट ऑफिस</td> <td>: SANWARA BO</td> </tr> <tr> <td>पुलिस थाना</td> <td>: रोहिडा</td> </tr> <tr> <td>तहसील</td> <td>:</td> </tr> <tr> <td>जिला</td> <td>: सिरोही</td> </tr> <tr> <td>पिन कोड</td> <td>: 307511</td> </tr> </table>				मुख्य शहर / मुख्य ग्राम	: NAWAWASA KHALSA	वार्ड	:	पोस्ट ऑफिस	: SANWARA BO	पुलिस थाना	: रोहिडा	तहसील	:	जिला	: सिरोही	पिन कोड	: 307511
मुख्य शहर / मुख्य ग्राम	: NAWAWASA KHALSA																		
वार्ड	:																		
पोस्ट ऑफिस	: SANWARA BO																		
पुलिस थाना	: रोहिडा																		
तहसील	:																		
जिला	: सिरोही																		
पिन कोड	: 307511																		
3. मतदान केंद्र का विवरण																			
मतदान केंद्र की संख्या व नाम :		मतदान केन्द्र की विशेष हैसियत (पुरुष/महिला/सामान्य) :		सामान्य															
160 - सादाफली		इस मतदान क्षेत्र के सहायक (ऑक्जिलियरी) मतदान केन्द्रों की संख्या :		0															
मतदान केंद्र का भवन व पता :																			
राजकीय प्राथमिक विधालय, सादाफली																			
4. मतदाताओं की संख्या :																			
आरंभिक क्रम	अंतिम क्रम	मतदाताओं की संख्या																	
संख्या	संख्या	पुरुष	महिला	तृतीय लिंग	कुल														
1	748	391	356	0	747														

निर्वाचक रजिस्ट्रीकरण अधिकारी द्वारा जारी

Nazri Naksha

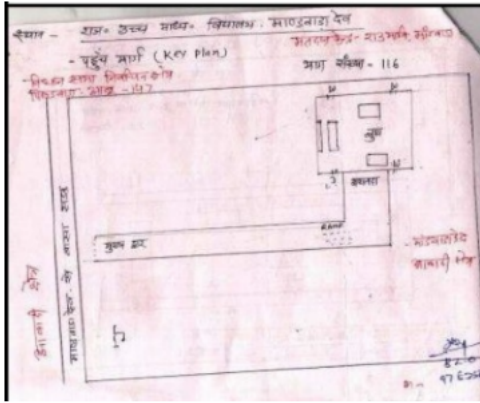

Google Map View



Polling Station Building Front View



Polling Station Front View



Cad View

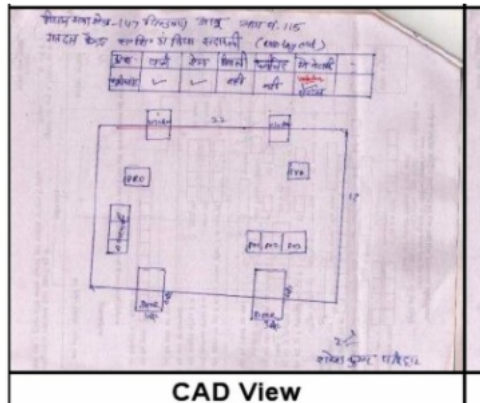

Key MAP View

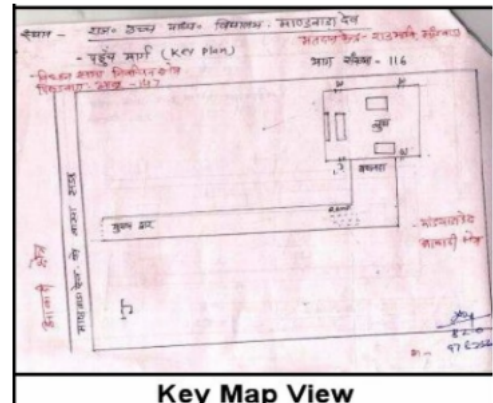

1	RJ/22/168/315079	निर्वाचक का नाम : जीवु बाई पति का नाम: मुंगला राम गृह संख्या : 166 उम्र : 78 लिंग : महिला	फोटो उपलब्ध	2	RJ/22/168/315080	निर्वाचक का नाम : शंकर लाल पिता का नाम: मुंगला राम गृह संख्या : 166 उम्र : 51 लिंग : पुरुष	फोटो उपलब्ध	3	NWO1016294	निर्वाचक का नाम : चिमनाराम पिता का नाम: मुंगलाराम गृह संख्या : 166 उम्र : 35 लिंग : पुरुष	फोटो उपलब्ध
4	NWO1016005	निर्वाचक का नाम : अर्जुनराम पिता का नाम: मुगलाराम गृह संख्या : 166 उम्र : 34 लिंग : पुरुष	फोटो उपलब्ध	5	NWO0831727	निर्वाचक का नाम : फगू देवी पति का नाम: अर्जुन राम गृह संख्या : 166 उम्र : 31 लिंग : महिला	फोटो उपलब्ध	6	RJ/22/168/315049	निर्वाचक का नाम : हरिया राम पिता का नाम: दला राम गृह संख्या : 167 उम्र : 63 लिंग : पुरुष	फोटो उपलब्ध
7	NOW0367326	निर्वाचक का नाम : सुरेश पिता का नाम: हरीयाराम जी गृह संख्या : 167 उम्र : 27 लिंग : पुरुष	फोटो उपलब्ध	8	NWO1026517	निर्वाचक का नाम : रागा राम पिता का नाम: हरिया राम गृह संख्या : 167 उम्र : 19 लिंग : पुरुष	फोटो उपलब्ध	9	NWO0085019	निर्वाचक का नाम : हसना राम पिता का नाम: भोणीयाराम गृह संख्या : 168 उम्र : 53 लिंग : पुरुष	फोटो उपलब्ध
10	NWO0085027	निर्वाचक का नाम : लीला बाई पति का नाम: हसना राम गृह संख्या : 168 उम्र : 52 लिंग : महिला	फोटो उपलब्ध	11	NWO0003301	निर्वाचक का नाम : अम्बा लाल पिता का नाम: भोणीयाराम गृह संख्या : 168 उम्र : 51 लिंग : पुरुष	फोटो उपलब्ध	12	NWO0517227	निर्वाचक का नाम : सीता देवी पति का नाम: ओबा राम गृह संख्या : 168 उम्र : 42 लिंग : महिला	फोटो उपलब्ध
13	NWO0517235	निर्वाचक का नाम : नाथीया राम पिता का नाम: भोणिया राम गृह संख्या : 168 उम्र : 39 लिंग : पुरुष	फोटो उपलब्ध	14	NWO0517243	निर्वाचक का नाम : सारू देवी पति का नाम: नाथीया राम गृह संख्या : 168 उम्र : 36 लिंग : महिला	फोटो उपलब्ध	15	NOW1265859	निर्वाचक का नाम : कमला देवी पति का नाम: धुला राम गृह संख्या : 169 उम्र : 26 लिंग : महिला	फोटो उपलब्ध
16	NOW1265826	निर्वाचक का नाम : धुला राम पिता का नाम: सोमा राम गृह संख्या : 169 उम्र : 20 लिंग : पुरुष	फोटो उपलब्ध	17	NOW1256957	निर्वाचक का नाम : वीदा राम पिता का नाम: केसरा राम गृह संख्या : 175 उम्र : 19 लिंग : पुरुष	फोटो उपलब्ध	18	NOW1064237	निर्वाचक का नाम : साथाराम कोनराम पिता का नाम: कोनराम कोनराम गृह संख्या : 176 उम्र : 23 लिंग : पुरुष	फोटो उपलब्ध
19	NOW1065333	निर्वाचक का नाम : जेठाराम रंलराम पिता का नाम: रंलराम रंलराम गृह संख्या : 178 उम्र : 30 लिंग : पुरुष	फोटो उपलब्ध	20	NOW1065432	निर्वाचक का नाम : सोवनी जेठाराम पति का नाम: जेठाराम जेठाराम गृह संख्या : 178 उम्र : 29 लिंग : महिला	फोटो उपलब्ध	21	NOW1052901	निर्वाचक का नाम : उज्जराम बदराम पिता का नाम: बदराम गृह संख्या : 179 उम्र : 22 लिंग : पुरुष	फोटो उपलब्ध
22	NOW0890103	निर्वाचक का नाम : सोबा राम पिता का नाम: रावा राम गृह संख्या : 186 उम्र : 23 लिंग : पुरुष	फोटो उपलब्ध	23	NOW0830430	निर्वाचक का नाम : किशनलाल पिता का नाम: कमरू राम गृह संख्या : 208 उम्र : 42 लिंग : पुरुष	फोटो उपलब्ध	24	NOW0890079	निर्वाचक का नाम : सोमीया राम पिता का नाम: नाथू राम गृह संख्या : 228 उम्र : 23 लिंग : पुरुष	फोटो उपलब्ध
25	NOW0830463	निर्वाचक का नाम : काली देवी पति का नाम: भूराराम गृह संख्या : 241 उम्र : 27 लिंग : महिला	फोटो उपलब्ध	26	NOW0830646	निर्वाचक का नाम : कालीया राम पिता का नाम: लसमा राम गृह संख्या : 245 उम्र : 25 लिंग : पुरुष	फोटो उपलब्ध	27	NOW0830489	निर्वाचक का नाम : लाली देवी पति का नाम: नीमा राम गृह संख्या : 249 उम्र : 28 लिंग : महिला	फोटो उपलब्ध
28	NOW0830521	निर्वाचक का नाम : विक्रम कुमार पिता का नाम: लादाराम गृह संख्या : 249 उम्र : 27 लिंग : पुरुष	फोटो उपलब्ध	29	NOW0830547	निर्वाचक का नाम : सोमली देवी पति का नाम: रमेश कुमार गृह संख्या : 251 उम्र : 25 लिंग : महिला	फोटो उपलब्ध	30	NOW0493916	निर्वाचक का नाम : शम्भू राम पिता का नाम: मोनाराम गृह संख्या : 272 उम्र : 29 लिंग : पुरुष	फोटो उपलब्ध

विधान सभा क्षेत्र की संख्या व नाम : 147-पिडवाड़ा आबू
अनुभाग की संख्या व नाम : 1-नवावास देव,नवावास (देव)

31

NOW0493908

निर्वाचक का नाम : रेखा देवी
पति का नाम: अजीत राम
गृह संख्या : 272
उम्र : 27 लिंग : महिला

फोटो उपलब्ध

32

NOW0493924

निर्वाचक का नाम : शारदा देवी
पति का नाम: शम्भु राम
गृह संख्या : 272
उम्र : 27 लिंग : महिला

फोटो उपलब्ध

33	NOW0555730	निर्वाचक का नाम : शैतान पिता का नाम: बाबु राम गृह संख्या : 01 उम्र : 29 लिंग : पुरुष	फोटो उपलब्ध	34	NOW1312420	निर्वाचक का नाम : अलका देवी पति का नाम: गवरा राम गृह संख्या : 98 उम्र : 27 लिंग : महिला	फोटो उपलब्ध	35	NOW1312446	निर्वाचक का नाम : गुलाब राम पिता का नाम: रन्सा राम गृह संख्या : 98 उम्र : 25 लिंग : पुरुष	फोटो उपलब्ध
36	GFV1904655	निर्वाचक का नाम : सन्ती पति का नाम: शंकरलाल गृह संख्या : 166 उम्र : 43 लिंग : महिला	फोटो उपलब्ध	37	NOW1336171	निर्वाचक का नाम : कया राम पिता का नाम: ओबरम गृह संख्या : 168 उम्र : 19 लिंग : पुरुष	फोटो उपलब्ध	38	RJ/22/168/315493	निर्वाचक का नाम : सोमा राम पिता का नाम: साजाराम गृह संख्या : 169 उम्र : 71 लिंग : पुरुष	फोटो उपलब्ध
39	NWO0708255	निर्वाचक का नाम : सीरमी बाई पति का नाम: सोमाराम गृह संख्या : 169 उम्र : 64 लिंग : महिला	फोटो उपलब्ध	40	NWO0708263	निर्वाचक का नाम : हजना बाई पति का नाम: सोमाराम गृह संख्या : 169 उम्र : 60 लिंग : महिला	फोटो उपलब्ध	41	NOW0326157	निर्वाचक का नाम : कान्तिलाल पिता का नाम: सोमाराम गृह संख्या : 169 उम्र : 37 लिंग : पुरुष	फोटो उपलब्ध
42	NWO0357509	निर्वाचक का नाम : अतरी देवी पति का नाम: कांतिलाल गृह संख्या : 169 उम्र : 36 लिंग : महिला	फोटो उपलब्ध	43	NWO0708271	निर्वाचक का नाम : भमराराम पिता का नाम: सोमाराम गृह संख्या : 169 उम्र : 31 लिंग : पुरुष	फोटो उपलब्ध	44	NOW1272574	निर्वाचक का नाम : खेता राम पिता का नाम: सोमा राम गृह संख्या : 169 उम्र : 26 लिंग : पुरुष	फोटो उपलब्ध
45	NOW1285741	निर्वाचक का नाम : राधा देवी पति का नाम: खेता राम गृह संख्या : 169 उम्र : 23 लिंग : महिला	फोटो उपलब्ध	46	GFV1718667	निर्वाचक का नाम : अमिया पति का नाम: मोताराम गृह संख्या : 170 उम्र : 43 लिंग : महिला	फोटो उपलब्ध	47	NOW1266097	निर्वाचक का नाम : श्रवण पिता का नाम: मोती लाल गृह संख्या : 170 उम्र : 19 लिंग : पुरुष	फोटो उपलब्ध
48	RJ/22/168/315484	निर्वाचक का नाम : देवा राम पिता का नाम: नोनीया राम गृह संख्या : 172 उम्र : 59 लिंग : पुरुष	फोटो उपलब्ध	49	NWO0708289	निर्वाचक का नाम : चुन्नीलाल पिता का नाम: देवाराम गृह संख्या : 172 उम्र : 32 लिंग : पुरुष	फोटो उपलब्ध	50	NOW1292515	निर्वाचक का नाम : रोनकी पति का नाम: साकिया गृह संख्या : 172 उम्र : 29 लिंग : महिला	फोटो उपलब्ध
51	NOW1271782	निर्वाचक का नाम : गुलाब पिता का नाम: साका राम गृह संख्या : 172 उम्र : 21 लिंग : पुरुष	फोटो उपलब्ध	52	RJ/22/168/315323	निर्वाचक का नाम : लुटका राम पिता का नाम: नरसा राम गृह संख्या : 173 उम्र : 81 लिंग : पुरुष	फोटो उपलब्ध	53	RJ/22/168/315328	निर्वाचक का नाम : गुजरी बाई पति का नाम: लुटका राम गृह संख्या : 173 उम्र : 78 लिंग : महिला	फोटो उपलब्ध
54	RJ/22/168/315326	निर्वाचक का नाम : लाडू राम पिता का नाम: लुटका राम गृह संख्या : 173 उम्र : 58 लिंग : पुरुष	फोटो उपलब्ध	55	NWO0772012	निर्वाचक का नाम : हरी सिंह पिता का नाम: भबूत सिंह गृह संख्या : 173 उम्र : 53 लिंग : पुरुष	फोटो उपलब्ध	56	RJ/22/168/315329	निर्वाचक का नाम : बाबी बाई पति का नाम: लाडू राम गृह संख्या : 173 उम्र : 53 लिंग : महिला	फोटो उपलब्ध
57	GFV1905462	निर्वाचक का नाम : भुईलाराम पिता का नाम: लुटका राम गृह संख्या : 173 उम्र : 49 लिंग : पुरुष	फोटो उपलब्ध	58	GFV1718675	निर्वाचक का नाम : गवरीबाई पति का नाम: भुईलाराम गृह संख्या : 173 उम्र : 47 लिंग : महिला	फोटो उपलब्ध	59	NWO0772020	निर्वाचक का नाम : सुरता पति का नाम: हरीसिंह गृह संख्या : 173 उम्र : 38 लिंग : महिला	फोटो उपलब्ध
60	NWO0771998	निर्वाचक का नाम : एमपीराम पिता का नाम: लाडुराम गृह संख्या : 173 उम्र : 31 लिंग : पुरुष	फोटो उपलब्ध	61	NWO0831735	निर्वाचक का नाम : भमरी देवी पति का नाम: एमपी राम गृह संख्या : 173 उम्र : 30 लिंग : महिला	फोटो उपलब्ध	62	NOW0882084	निर्वाचक का नाम : बजरू राम पिता का नाम: लाडुराम गृह संख्या : 173 उम्र : 25 लिंग : पुरुष	फोटो उपलब्ध

63	NOW0882043	निर्वाचक का नाम : मालाराम पिता का नाम: लाडूराम गृह संख्या : 173 उम्र : 24 लिंग : पुरुष	फोटो उपलब्ध	64	NOW0882100	निर्वाचक का नाम : कालू राम पिता का नाम: लाडू राम गृह संख्या : 173 उम्र : 23 लिंग : पुरुष	फोटो उपलब्ध	65	NOW1265784	निर्वाचक का नाम : किशन कुमार पिता का नाम: भुइला राम गृह संख्या : 173 उम्र : 19 लिंग : पुरुष	फोटो उपलब्ध
66	NWO0085035	निर्वाचक का नाम : कमला पति का नाम: नवीयाराम गृह संख्या : 174 उम्र : 48 लिंग : महिला	फोटो उपलब्ध	67	RJ/22/168/315034	निर्वाचक का नाम : केसरा राम पिता का नाम: धना राम गृह संख्या : 175 उम्र : 69 लिंग : पुरुष	फोटो उपलब्ध	68	RJ/22/168/315055	निर्वाचक का नाम : मोदण बाई पति का नाम: केसरा राम गृह संख्या : 175 उम्र : 63 लिंग : महिला	फोटो उपलब्ध
69	NWO0357517	निर्वाचक का नाम : रमेश कुमार पिता का नाम: केसाराम गृह संख्या : 175 उम्र : 42 लिंग : पुरुष	फोटो उपलब्ध	70	NWO0357533	निर्वाचक का नाम : हिराराम पिता का नाम: केसराराम गृह संख्या : 175 उम्र : 41 लिंग : पुरुष	फोटो उपलब्ध	71	NWO0357525	निर्वाचक का नाम : हिरकी देवी पति का नाम: रमेश कुमार गृह संख्या : 175 उम्र : 39 लिंग : महिला	फोटो उपलब्ध
72	NWO0357541	निर्वाचक का नाम : हल्दी देवी पति का नाम: हिराराम गृह संख्या : 175 उम्र : 36 लिंग : महिला	फोटो उपलब्ध	73	RJ/22/168/315077	निर्वाचक का नाम : मनु बाई पति का नाम: काना राम गृह संख्या : 176 उम्र : 73 लिंग : महिला	फोटो उपलब्ध	74	NOW0326165	निर्वाचक का नाम : अनाराम पिता का नाम: कानाराम गृह संख्या : 176 उम्र : 38 लिंग : पुरुष	फोटो उपलब्ध
75	NWO0357558	निर्वाचक का नाम : लीला देवी पति का नाम: अनाराम गृह संख्या : 176 उम्र : 34 लिंग : महिला	फोटो उपलब्ध	76	NOW1272608	निर्वाचक का नाम : सविया पिता का नाम: कौना राम गृह संख्या : 176 उम्र : 22 लिंग : पुरुष	फोटो उपलब्ध	77	RJ/22/168/315325	निर्वाचक का नाम : मोरिया राम पिता का नाम: जीवा राम गृह संख्या : 177 उम्र : 53 लिंग : पुरुष	फोटो उपलब्ध
78	RJ/22/168/316105	निर्वाचक का नाम : सवी बाईर् पति का नाम: मोरियाराम गृह संख्या : 177 उम्र : 47 लिंग : महिला	फोटो उपलब्ध	79	RJ/22/168/316057	निर्वाचक का नाम : मोदण बाई पति का नाम: रंगला राम गृह संख्या : 178 उम्र : 81 लिंग : महिला	फोटो उपलब्ध	80	RJ/22/168/316058	निर्वाचक का नाम : हलदी बाई पति का नाम: मोविया राम गृह संख्या : 178 उम्र : 53 लिंग : महिला	फोटो उपलब्ध
81	RJ/22/168/316055	निर्वाचक का नाम : सोताराम पिता का नाम: रंगला राम गृह संख्या : 178 उम्र : 51 लिंग : पुरुष	फोटो उपलब्ध	82	GFV1578780	निर्वाचक का नाम : मंशीराम पिता का नाम: रंगलाराम गृह संख्या : 178 उम्र : 49 लिंग : पुरुष	फोटो उपलब्ध	83	GFV1806165	निर्वाचक का नाम : सीता बाईर् पति का नाम: सोताराम गृह संख्या : 178 उम्र : 47 लिंग : महिला	फोटो उपलब्ध
84	GFV2021566	निर्वाचक का नाम : केली पति का नाम: मंशीराम गृह संख्या : 178 उम्र : 46 लिंग : महिला	फोटो उपलब्ध	85	NOW0434639	निर्वाचक का नाम : रमेशराम पिता का नाम: मोवीयाराम गृह संख्या : 178 उम्र : 35 लिंग : पुरुष	फोटो उपलब्ध	86	NOW0434647	निर्वाचक का नाम : सकीयाराम पिता का नाम: मोवीयाराम गृह संख्या : 178 उम्र : 30 लिंग : पुरुष	फोटो उपलब्ध
87	NWO0905729	निर्वाचक का नाम : मगनलाल पिता का नाम: रंगलाराम गृह संख्या : 178 उम्र : 29 लिंग : पुरुष	फोटो उपलब्ध	88	NWO0905737	निर्वाचक का नाम : धावरी देवी पति का नाम: मगनलाल गृह संख्या : 178 उम्र : 29 लिंग : महिला	फोटो उपलब्ध	89	NWO0905745	निर्वाचक का नाम : दिनेश कुमार पिता का नाम: सोताराम गृह संख्या : 178 उम्र : 29 लिंग : पुरुष	फोटो उपलब्ध
90	RJ/22/168/315067	निर्वाचक का नाम : रेशमी बाई पति का नाम: बदाराम गृह संख्या : 179 उम्र : 81 लिंग : महिला	फोटो उपलब्ध	91	GFV1806199	निर्वाचक का नाम : नारायणलाल पिता का नाम: बदाराम गृह संख्या : 179 उम्र : 43 लिंग : पुरुष	फोटो उपलब्ध	92	NWO1016427	निर्वाचक का नाम : भमराराम पिता का नाम: बदाराम गृह संख्या : 179 उम्र : 38 लिंग : पुरुष	फोटो उपलब्ध

93	NWO0517268	निर्वाचक का नाम : मणी देवी पति का नाम: भमरा राम गृह संख्या : 179 उम्र : 34 लिंग : महिला	फोटो उपलब्ध	94	NOW1290758	निर्वाचक का नाम : शांति पति का नाम: राजू राम गृह संख्या : 179 उम्र : 29 लिंग : महिला	फोटो उपलब्ध	95	NOW1082163	निर्वाचक का नाम : राजूराम बदराम पिता का नाम: बदराम बदराम गृह संख्या : 179 उम्र : 27 लिंग : पुरुष	फोटो उपलब्ध
96	NOW1290667	निर्वाचक का नाम : श्रवण कुमार पिता का नाम: नारायण लाल गृह संख्या : 179 उम्र : 23 लिंग : पुरुष	फोटो उपलब्ध	97	RJ/22/168/315051	निर्वाचक का नाम : गंगा बाई पति का नाम: सकूरा राम गृह संख्या : 180 उम्र : 78 लिंग : महिला	फोटो उपलब्ध	98	NWO0708339	निर्वाचक का नाम : मोराराम पिता का नाम: केसराराम गृह संख्या : 180 उम्र : 61 लिंग : पुरुष	फोटो उपलब्ध
99	NWO0708347	निर्वाचक का नाम : फुली देवी पति का नाम: मोराराम गृह संख्या : 180 उम्र : 57 लिंग : महिला	फोटो उपलब्ध	100	RJ/22/168/316079	निर्वाचक का नाम : अजा राम पिता का नाम: सकूरा राम गृह संख्या : 180 उम्र : 53 लिंग : पुरुष	फोटो उपलब्ध	101	RJ/22/168/316010	निर्वाचक का नाम : मोनी बाई पति का नाम: रणसा राम गृह संख्या : 180 उम्र : 51 लिंग : महिला	फोटो उपलब्ध
102	RJ/22/168/316052	निर्वाचक का नाम : लालू राम पिता का नाम: सकूरा राम गृह संख्या : 180 उम्र : 51 लिंग : पुरुष	फोटो उपलब्ध	103	NWO0304204	निर्वाचक का नाम : मेवा बाई पति का नाम: लालू राम गृह संख्या : 180 उम्र : 51 लिंग : महिला	फोटो उपलब्ध	104	NWO0357566	निर्वाचक का नाम : किया राम पिता का नाम: सकुराराम गृह संख्या : 180 उम्र : 48 लिंग : पुरुष	फोटो उपलब्ध
105	NWO0561340	निर्वाचक का नाम : भावाराम पिता का नाम: सकूरा राम गृह संख्या : 180 उम्र : 48 लिंग : पुरुष	फोटो उपलब्ध	106	NWO0708305	निर्वाचक का नाम : सिबली पति का नाम: सकुराराम गृह संख्या : 180 उम्र : 47 लिंग : महिला	फोटो उपलब्ध	107	NWO0357574	निर्वाचक का नाम : पारू देवी पति का नाम: कियाराम गृह संख्या : 180 उम्र : 44 लिंग : महिला	फोटो उपलब्ध
108	NWO0561357	निर्वाचक का नाम : कनी देवी पति का नाम: भावाराम गृह संख्या : 180 उम्र : 43 लिंग : महिला	फोटो उपलब्ध	109	NWO0708354	निर्वाचक का नाम : भमराराम पिता का नाम: मोराराम गृह संख्या : 180 उम्र : 39 लिंग : पुरुष	फोटो उपलब्ध	110	NWO0357582	निर्वाचक का नाम : हिमजीराम पिता का नाम: सकुराराम गृह संख्या : 180 उम्र : 37 लिंग : पुरुष	फोटो उपलब्ध
111	NWO0357590	निर्वाचक का नाम : गवरी देवी पति का नाम: हिमजीराम गृह संख्या : 180 उम्र : 34 लिंग : महिला	फोटो उपलब्ध	112	NWO0708362	निर्वाचक का नाम : जवी देवी पति का नाम: भमराराम गृह संख्या : 180 उम्र : 33 लिंग : महिला	फोटो उपलब्ध	113	NWO0708370	निर्वाचक का नाम : गोविन्द राम पिता का नाम: मोराराम गृह संख्या : 180 उम्र : 31 लिंग : पुरुष	फोटो उपलब्ध
114	NOW1313162	निर्वाचक का नाम : रवा राम पिता का नाम: रन्सा राम गृह संख्या : 180 उम्र : 31 लिंग : पुरुष	फोटो उपलब्ध	115	NOW1307255	निर्वाचक का नाम : गवरा राम पिता का नाम: रानसा राम गृह संख्या : 180 उम्र : 29 लिंग : पुरुष	फोटो उपलब्ध	116	NOW1313337	निर्वाचक का नाम : वाजी कुमारी पति का नाम: रवा राम गृह संख्या : 180 उम्र : 26 लिंग : महिला	फोटो उपलब्ध
117	NOW1307453	निर्वाचक का नाम : सिरा राम पिता का नाम: रन्सा राम गृह संख्या : 180 उम्र : 24 लिंग : पुरुष	फोटो उपलब्ध	118	NOW1312271	निर्वाचक का नाम : मुन्ना देवी पति का नाम: गुलाब राम गृह संख्या : 180 उम्र : 23 लिंग : महिला	फोटो उपलब्ध	119	GFV2022895	निर्वाचक का नाम : गुलाबराम पिता का नाम: लालूराम गृह संख्या : 181 उम्र : 42 लिंग : पुरुष	फोटो उपलब्ध
120	NWO1016401	निर्वाचक का नाम : लेलो देवी पति का नाम: गुलाबराम गृह संख्या : 181 उम्र : 41 लिंग : महिला	फोटो उपलब्ध	121	RJ/22/168/315532	निर्वाचक का नाम : अम्बीया राम पिता का नाम: मोना राम गृह संख्या : 182 उम्र : 63 लिंग : पुरुष	फोटो उपलब्ध	122	RJ/22/168/315533	निर्वाचक का नाम : पेदी बाई पति का नाम: अम्बीया राम गृह संख्या : 182 उम्र : 61 लिंग : महिला	फोटो उपलब्ध

123	RJ/22/168/315505	निर्वाचक का नाम : रगु बाई पति का नाम: वाला राम गृह संख्या : 183 उम्र : 73 लिंग : महिला	फोटो उपलब्ध	124	GFV1578798	निर्वाचक का नाम : थावरा राम पिता का नाम: वाला राम गृह संख्या : 183 उम्र : 53 लिंग : पुरुष	फोटो उपलब्ध	125	NWO0357608	निर्वाचक का नाम : मोदण देवी पति का नाम: थावराराम गृह संख्या : 183 उम्र : 47 लिंग : महिला	फोटो उपलब्ध
126	NWO1016526	निर्वाचक का नाम : लच्छाराम पिता का नाम: वालाराम गृह संख्या : 183 उम्र : 36 लिंग : पुरुष	फोटो उपलब्ध	127	GFV1578814	निर्वाचक का नाम : सोमिरा पिता का नाम: दौलाराम गृह संख्या : 184 उम्र : 43 लिंग : पुरुष	फोटो उपलब्ध	128	GFV1578822	निर्वाचक का नाम : शावदा पति का नाम: सोमिरा गृह संख्या : 184 उम्र : 42 लिंग : महिला	फोटो उपलब्ध
129	RJ/22/168/315650	निर्वाचक का नाम : सपली बाई पति का नाम: जोरा राम गृह संख्या : 185 उम्र : 71 लिंग : महिला	फोटो उपलब्ध	130	NWO0517276	निर्वाचक का नाम : नारायण लाल पिता का नाम: जोरा राम गृह संख्या : 185 उम्र : 41 लिंग : पुरुष	फोटो उपलब्ध	131	NWO0517284	निर्वाचक का नाम : मेवा देवी पति का नाम: नारायण लाल गृह संख्या : 185 उम्र : 39 लिंग : महिला	फोटो उपलब्ध
132	NOW0326223	निर्वाचक का नाम : सुभाष कुमार पिता का नाम: जोराराम गृह संख्या : 185 उम्र : 36 लिंग : पुरुष	फोटो उपलब्ध	133	NWO0517292	निर्वाचक का नाम : सोमली देवी पति का नाम: सुभाष कुमार गृह संख्या : 185 उम्र : 33 लिंग : महिला	फोटो उपलब्ध	134	NWO1016377	निर्वाचक का नाम : सुरेश कुमार पिता का नाम: जोराराम गृह संख्या : 185 उम्र : 33 लिंग : पुरुष	फोटो उपलब्ध
135	NWO0772038	निर्वाचक का नाम : पप्पुराम पिता का नाम: जोराराम गृह संख्या : 185 उम्र : 31 लिंग : पुरुष	फोटो उपलब्ध	136	NOW0890129	निर्वाचक का नाम : रसी देवी पति का नाम: सुरेश कुमार गृह संख्या : 185 उम्र : 31 लिंग : महिला	फोटो उपलब्ध	137	NOW0890137	निर्वाचक का नाम : मंजू देवी पति का नाम: पप्पू राम गृह संख्या : 185 उम्र : 26 लिंग : महिला	फोटो उपलब्ध
138	RJ/22/168/315100	निर्वाचक का नाम : राविया राम पिता का नाम: लालू राम गृह संख्या : 186 उम्र : 63 लिंग : पुरुष	फोटो उपलब्ध	139	RJ/22/168/316134	निर्वाचक का नाम : लूंगी बाई पति का नाम: राविया राम गृह संख्या : 186 उम्र : 61 लिंग : महिला	फोटो उपलब्ध	140	NWO0708388	निर्वाचक का नाम : अलीयाराम पिता का नाम: मंशाराम गृह संख्या : 186 उम्र : 40 लिंग : पुरुष	फोटो उपलब्ध
141	NWO0708396	निर्वाचक का नाम : बती देवी पति का नाम: अलीयाराम गृह संख्या : 186 उम्र : 39 लिंग : महिला	फोटो उपलब्ध	142	NWO1016500	निर्वाचक का नाम : पुनाराम पिता का नाम: रावियाराम गृह संख्या : 186 उम्र : 34 लिंग : पुरुष	फोटो उपलब्ध	143	NWO0772046	निर्वाचक का नाम : सितु देवी पति का नाम: पुनाराम गृह संख्या : 186 उम्र : 31 लिंग : महिला	फोटो उपलब्ध
144	NOW0700658	निर्वाचक का नाम : मुकेश कुमार पिता का नाम: रावा राम गृह संख्या : 186 उम्र : 25 लिंग : पुरुष	फोटो उपलब्ध	145	NOW0700674	निर्वाचक का नाम : पवनी देवी पति का नाम: मुकेश कुमार गृह संख्या : 186 उम्र : 25 लिंग : महिला	फोटो उपलब्ध	146	NOW1292911	निर्वाचक का नाम : अनीशा कुमारी पिता का नाम: रवाराम गृह संख्या : 186 उम्र : 22 लिंग : महिला	फोटो उपलब्ध
147	NOW1336437	निर्वाचक का नाम : सोनिया कुमारी पति का नाम: सोवराम गृह संख्या : 186 उम्र : 19 लिंग : महिला	फोटो उपलब्ध	148	NOW1273259	निर्वाचक का नाम : मालू देवी पति का नाम: नारायण लाल गृह संख्या : 188 उम्र : 34 लिंग : महिला	फोटो उपलब्ध	149	NWO0708404	निर्वाचक का नाम : नारायणलाल पिता का नाम: जोवनाराम गृह संख्या : 188 उम्र : 32 लिंग : पुरुष	फोटो उपलब्ध
150	RJ/22/168/315465	निर्वाचक का नाम : सका राम पिता का नाम: देवा राम गृह संख्या : 189 उम्र : 67 लिंग : पुरुष	फोटो उपलब्ध	151	RJ/22/168/315439	निर्वाचक का नाम : कोदरी बाई पति का नाम: सका राम गृह संख्या : 189 उम्र : 63 लिंग : महिला	फोटो उपलब्ध	152	GFV1578830	निर्वाचक का नाम : अम्बालाल पिता का नाम: सकाराम गृह संख्या : 189 उम्र : 45 लिंग : पुरुष	फोटो उपलब्ध

153	GFV1578848	निर्वाचक का नाम : सवीता पति का नाम: अम्बालाल गृह संख्या : 189 उम्र : 43 लिंग : महिला	फोटो उपलब्ध	154	NWO0357616	निर्वाचक का नाम : हसनाराम पिता का नाम: सकाराम गृह संख्या : 189 उम्र : 35 लिंग : पुरुष	फोटो उपलब्ध	155	NWO0357624	निर्वाचक का नाम : लसीदेवी पति का नाम: हसनाराम गृह संख्या : 189 उम्र : 34 लिंग : महिला	फोटो उपलब्ध
156	NWO0708420	निर्वाचक का नाम : पप्पुराम पिता का नाम: सकाराम गृह संख्या : 189 उम्र : 33 लिंग : पुरुष	फोटो उपलब्ध	157	NWO0708438	निर्वाचक का नाम : केमा देवी पति का नाम: पप्पुराम गृह संख्या : 189 उम्र : 31 लिंग : महिला	फोटो उपलब्ध	158	NOW1295591	निर्वाचक का नाम : मेगी पति का नाम: चाडिया गृह संख्या : 189 उम्र : 31 लिंग : महिला	फोटो उपलब्ध
159	NOW1265123	निर्वाचक का नाम : लालूराम पिता का नाम: सखाराम गृह संख्या : 189 उम्र : 27 लिंग : पुरुष	फोटो उपलब्ध	160	NOW1265180	निर्वाचक का नाम : सुरत देवी पति का नाम: लालूराम गृह संख्या : 189 उम्र : 27 लिंग : महिला	फोटो उपलब्ध	161	RJ/22/168/315297	निर्वाचक का नाम : रोमिया राम पिता का नाम: बाबु राम गृह संख्या : 190 उम्र : 53 लिंग : पुरुष	फोटो उपलब्ध
162	GFV1806298	निर्वाचक का नाम : लसी पति का नाम: रोमियाराम गृह संख्या : 190 उम्र : 43 लिंग : महिला	फोटो उपलब्ध	163	NOW0326256	निर्वाचक का नाम : सवाराम पिता का नाम: बाबुराम गृह संख्या : 190 उम्र : 36 लिंग : पुरुष	फोटो उपलब्ध	164	NWO0517318	निर्वाचक का नाम : मीना राम पिता का नाम: बाबु राम गृह संख्या : 190 उम्र : 35 लिंग : पुरुष	फोटो उपलब्ध
165	NWO0517300	निर्वाचक का नाम : मुमता देवी पति का नाम: सवा राम गृह संख्या : 190 उम्र : 34 लिंग : महिला	फोटो उपलब्ध	166	NWO0680116	निर्वाचक का नाम : लीबूरी देवी पति का नाम: मीनाराम गृह संख्या : 190 उम्र : 33 लिंग : महिला	फोटो उपलब्ध	167	RJ/22/168/315489	निर्वाचक का नाम : मोना राम पिता का नाम: देवा राम गृह संख्या : 191 उम्र : 79 लिंग : पुरुष	फोटो उपलब्ध
168	RJ/22/168/315475	निर्वाचक का नाम : भेरी बाई पति का नाम: मोना राम गृह संख्या : 191 उम्र : 73 लिंग : महिला	फोटो उपलब्ध	169	RJ/22/168/316039	निर्वाचक का नाम : केसरी बाई पति का नाम: मोना राम गृह संख्या : 191 उम्र : 72 लिंग : महिला	फोटो उपलब्ध	170	NWO0517326	निर्वाचक का नाम : मोदण देवी पति का नाम: मोना राम गृह संख्या : 191 उम्र : 54 लिंग : महिला	फोटो उपलब्ध
171	GFV1578855	निर्वाचक का नाम : लाडूराम पिता का नाम: मोनाराम गृह संख्या : 191 उम्र : 45 लिंग : पुरुष	फोटो उपलब्ध	172	GFV1578863	निर्वाचक का नाम : कारी पति का नाम: लाडूराम गृह संख्या : 191 उम्र : 43 लिंग : महिला	फोटो उपलब्ध	173	NWO0517342	निर्वाचक का नाम : हिरकी देवी पति का नाम: गोपाल राम गृह संख्या : 191 उम्र : 36 लिंग : महिला	फोटो उपलब्ध
174	NWO0680124	निर्वाचक का नाम : लक्ष्मीलाल पिता का नाम: मोनाराम गृह संख्या : 191 उम्र : 33 लिंग : पुरुष	फोटो उपलब्ध	175	NWO0680132	निर्वाचक का नाम : धावरी देवी पति का नाम: लक्ष्मीलाल गृह संख्या : 191 उम्र : 33 लिंग : महिला	फोटो उपलब्ध	176	NWO0708446	निर्वाचक का नाम : अन्दाराम पिता का नाम: मोनाराम गृह संख्या : 191 उम्र : 31 लिंग : पुरुष	फोटो उपलब्ध
177	NWO0708453	निर्वाचक का नाम : शान्ती देवी पति का नाम: अन्दाराम गृह संख्या : 191 उम्र : 31 लिंग : महिला	फोटो उपलब्ध	178	NOW1264001	निर्वाचक का नाम : रामजीराम पिता का नाम: मानराम गृह संख्या : 191 उम्र : 28 लिंग : पुरुष	फोटो उपलब्ध	179	NOW1264050	निर्वाचक का नाम : रमीला पति का नाम: रामजी गृह संख्या : 191 उम्र : 28 लिंग : महिला	फोटो उपलब्ध
180	NOW1087311	निर्वाचक का नाम : सावराम मोनराम पिता का नाम: मोनराम मोनराम गृह संख्या : 191 उम्र : 23 लिंग : पुरुष	फोटो उपलब्ध	181	RJ/22/168/316031	निर्वाचक का नाम : जीरू राम पिता का नाम: पूनमा राम गृह संख्या : 192 उम्र : 73 लिंग : पुरुष	फोटो उपलब्ध	182	GFV1904994	निर्वाचक का नाम : जीतु बाई पति का नाम: जीरू राम गृह संख्या : 192 उम्र : 72 लिंग : महिला	फोटो उपलब्ध

183	RJ/22/168/316032	निर्वाचक का नाम : राठाराम पिता का नाम: जीरूराम गृह संख्या : 192 उम्र : 50 लिंग : पुरुष	184	GFV2022572	निर्वाचक का नाम : शंकरलाल पिता का नाम: जीरूराम गृह संख्या : 192 उम्र : 50 लिंग : पुरुष	185	GFV2022580	निर्वाचक का नाम : भूरीबाई पति का नाम: शंकरलाल गृह संख्या : 192 उम्र : 46 लिंग : महिला
186	GFV2022598	निर्वाचक का नाम : शांतीलाल पिता का नाम: जीरूराम गृह संख्या : 192 उम्र : 42 लिंग : पुरुष	187	GFV1905959	निर्वाचक का नाम : मेवाबेन पति का नाम: राठाराम गृह संख्या : 192 उम्र : 41 लिंग : महिला	188	NWO0831768	निर्वाचक का नाम : पार्वती देवी पति का नाम: शान्ति लाल गृह संख्या : 192 उम्र : 39 लिंग : महिला
189	NWO1016567	निर्वाचक का नाम : दिनेश कुमार पिता का नाम: जीरूराम गृह संख्या : 192 उम्र : 36 लिंग : पुरुष	190	NWO0357640	निर्वाचक का नाम : भमरी देवी पति का नाम: दिनेश कुमार गृह संख्या : 192 उम्र : 35 लिंग : महिला	191	NWO0357632	निर्वाचक का नाम : अनाराम पिता का नाम: जीरूराम गृह संख्या : 192 उम्र : 33 लिंग : पुरुष
192	NWO0708461	निर्वाचक का नाम : रतनलाल पिता का नाम: जीरूराम गृह संख्या : 192 उम्र : 31 लिंग : पुरुष	193	NWO0831743	निर्वाचक का नाम : गुलाब राम पिता का नाम: शंकर लाल गृह संख्या : 192 उम्र : 31 लिंग : पुरुष	194	NWO0831750	निर्वाचक का नाम : कारी देवी पति का नाम: गुलाब राम गृह संख्या : 192 उम्र : 30 लिंग : महिला
195	NWO0831776	निर्वाचक का नाम : मीरा देवी पति का नाम: अनाराम गृह संख्या : 192 उम्र : 30 लिंग : महिला	196	NWO1016617	निर्वाचक का नाम : कोमाराम पिता का नाम: पिटुराम गृह संख्या : 193 उम्र : 34 लिंग : पुरुष	197	NWO0680140	निर्वाचक का नाम : भूरी देवी पति का नाम: कोमाराम गृह संख्या : 193 उम्र : 33 लिंग : महिला
198	NOW1265040	निर्वाचक का नाम : रामराम पिता का नाम: पिटुराम गृह संख्या : 193 उम्र : 25 लिंग : पुरुष	199	NOW1265016	निर्वाचक का नाम : सानू कुमारी पति का नाम: रामराम गृह संख्या : 193 उम्र : 19 लिंग : महिला	200	RJ/22/168/316078	निर्वाचक का नाम : चुन्नी लाल पिता का नाम: देवा राम गृह संख्या : 194 उम्र : 68 लिंग : पुरुष
201	NOW0326280	निर्वाचक का नाम : मगाराम पिता का नाम: चुन्नीलाल गृह संख्या : 194 उम्र : 43 लिंग : पुरुष	202	GFV1578871	निर्वाचक का नाम : मगन पिता का नाम: लादीयाराम गृह संख्या : 195 उम्र : 46 लिंग : पुरुष	203	RJ/22/168/316127	निर्वाचक का नाम : फूली बाई पति का नाम: जोगा राम गृह संख्या : 196 उम्र : 73 लिंग : महिला
204	NWO0259366	निर्वाचक का नाम : रसीला देवी पति का नाम: सोमाराम गृह संख्या : 196 उम्र : 39 लिंग : महिला	205	NWO0772053	निर्वाचक का नाम : लक्ष्मीराम पिता का नाम: जोगाराम गृह संख्या : 196 उम्र : 39 लिंग : पुरुष	206	NWO0831784	निर्वाचक का नाम : दिवी देवी पति का नाम: लक्ष्मी राम गृह संख्या : 196 उम्र : 37 लिंग : महिला
207	NWO0772061	निर्वाचक का नाम : दिनेश कुमार पिता का नाम: जोगाराम गृह संख्या : 196 उम्र : 33 लिंग : पुरुष	208	NWO0708479	निर्वाचक का नाम : मोतली बाई पति का नाम: भारतराम गृह संख्या : 198 उम्र : 74 लिंग : महिला	209	GFV1578897	निर्वाचक का नाम : वजीया राम पिता का नाम: नोपा राम गृह संख्या : 199 उम्र : 58 लिंग : पुरुष
210	RJ/22/168/316111	निर्वाचक का नाम : भुईलाराम पिता का नाम: नोपा राम गृह संख्या : 199 उम्र : 53 लिंग : पुरुष	211	RJ/22/168/316099	निर्वाचक का नाम : पेपा राम पिता का नाम: नोपा राम गृह संख्या : 199 उम्र : 51 लिंग : पुरुष	212	RJ/22/168/316070	निर्वाचक का नाम : पाबू राम पिता का नाम: भाडा राम गृह संख्या : 199 उम्र : 51 लिंग : पुरुष

213	RJ/22/168/316117	निर्वाचक का नाम : जीजाबाई पति का नाम: भूडला राम गृह संख्या : 199 उम्र : 47 लिंग : महिला	फोटो उपलब्ध	214	RJ/22/168/316062	निर्वाचक का नाम : अतरीबाई पति का नाम: पेपाराम गृह संख्या : 199 उम्र : 47 लिंग : महिला	फोटो उपलब्ध	215	GFV1578905	निर्वाचक का नाम : लसी पति का नाम: पाबूराम गृह संख्या : 199 उम्र : 43 लिंग : महिला	फोटो उपलब्ध
216	GFV1578913	निर्वाचक का नाम : नाथीयाराम पिता का नाम: राणाराम गृह संख्या : 199 उम्र : 42 लिंग : पुरुष	फोटो उपलब्ध	217	GFV1905140	निर्वाचक का नाम : शारदादेवी पति का नाम: नाथीयाराम गृह संख्या : 199 उम्र : 41 लिंग : महिला	फोटो उपलब्ध	218	NWO0304212	निर्वाचक का नाम : राजूलाल पिता का नाम: मोनाराम गृह संख्या : 199 उम्र : 36 लिंग : पुरुष	फोटो उपलब्ध
219	NWO0274647	निर्वाचक का नाम : दिवाली देवी पिता का नाम: राजूलाल गृह संख्या : 199 उम्र : 33 लिंग : महिला	फोटो उपलब्ध	220	NOW0890194	निर्वाचक का नाम : गुडिया पिता का नाम: पेपा राम गृह संख्या : 199 उम्र : 25 लिंग : महिला	फोटो उपलब्ध	221	NOW1080613	निर्वाचक का नाम : दिनेश कुमार पेपा राम पिता का नाम: पेपा राम पेपा राम गृह संख्या : 199 उम्र : 21 लिंग : पुरुष	फोटो उपलब्ध
222	NOW1089291	निर्वाचक का नाम : सुगनकूमारी नथूरम पिता का नाम: नथुराम नथुराम गृह संख्या : 199 उम्र : 21 लिंग : महिला	फोटो उपलब्ध	223	NOW1266360	निर्वाचक का नाम : रमेश कुमार पिता का नाम: पबू राम गृह संख्या : 199 उम्र : 20 लिंग : पुरुष	फोटो उपलब्ध	224	RJ/22/168/316116	निर्वाचक का नाम : लीलुरी पति का नाम: राणा राम गृह संख्या : 200 उम्र : 63 लिंग : महिला	फोटो उपलब्ध
225	RJ/22/168/316100	निर्वाचक का नाम : गुजरा राम पिता का नाम: गणा राम गृह संख्या : 200 उम्र : 49 लिंग : पुरुष	फोटो उपलब्ध	226	RJ/22/168/316060	निर्वाचक का नाम : सीताबाई पति का नाम: गुजरा राम गृह संख्या : 200 उम्र : 47 लिंग : महिला	फोटो उपलब्ध	227	NWO0139758	निर्वाचक का नाम : कालीया राम पिता का नाम: राणाराम गृह संख्या : 200 उम्र : 38 लिंग : पुरुष	फोटो उपलब्ध
228	NOW0434696	निर्वाचक का नाम : पार्वती पति का नाम: शैतान राम गृह संख्या : 200 उम्र : 28 लिंग : महिला	फोटो उपलब्ध	229	NOW0555144	निर्वाचक का नाम : शैतान राम पिता का नाम: गुजरा राम गृह संख्या : 200 उम्र : 26 लिंग : पुरुष	फोटो उपलब्ध	230	NOW1258466	निर्वाचक का नाम : मुनाराम पिता का नाम: गुजर राम गृह संख्या : 200 उम्र : 21 लिंग : पुरुष	फोटो उपलब्ध
231	RJ/22/168/315286	निर्वाचक का नाम : मोहन लाल पिता का नाम: गणाराम गृह संख्या : 201 उम्र : 53 लिंग : पुरुष	फोटो उपलब्ध	232	RJ/22/168/316118	निर्वाचक का नाम : कनीया बाई पति का नाम: मोहन लाल गृह संख्या : 201 उम्र : 52 लिंग : महिला	फोटो उपलब्ध	233	NOW0326306	निर्वाचक का नाम : मीनाराम पिता का नाम: मोहनलाल गृह संख्या : 201 उम्र : 35 लिंग : पुरुष	फोटो उपलब्ध
234	NWO0772079	निर्वाचक का नाम : अमीया देवी पति का नाम: मीनाराम गृह संख्या : 201 उम्र : 31 लिंग : महिला	फोटो उपलब्ध	235	NOW0882191	निर्वाचक का नाम : रमेश कुमार पिता का नाम: मोहन लाल गृह संख्या : 201 उम्र : 25 लिंग : पुरुष	फोटो उपलब्ध	236	NOW0882340	निर्वाचक का नाम : कमला कुमारी पिता का नाम: मोहन लाल गृह संख्या : 201 उम्र : 23 लिंग : महिला	फोटो उपलब्ध
237	NOW1087212	निर्वाचक का नाम : मुकेशकुमार मोवियराम पिता का नाम: मोवियराम मोवियराम गृह संख्या : 201 उम्र : 22 लिंग : पुरुष	फोटो उपलब्ध	238	RJ/22/168/315284	निर्वाचक का नाम : सोमाराम पिता का नाम: गणाराम गृह संख्या : 202 उम्र : 51 लिंग : पुरुष	फोटो उपलब्ध	239	GFV2022176	निर्वाचक का नाम : केली पति का नाम: सोवियाराम गृह संख्या : 202 उम्र : 44 लिंग : महिला	फोटो उपलब्ध
240	NWO0072660	निर्वाचक का नाम : सीया पति का नाम: सोमाराम गृह संख्या : 202 उम्र : 41 लिंग : महिला	फोटो उपलब्ध	241	NOW1256841	निर्वाचक का नाम : शिवराम पिता का नाम: सोमाराम गृह संख्या : 202 उम्र : 21 लिंग : पुरुष	फोटो उपलब्ध	242	NOW1263193	निर्वाचक का नाम : शंभू राम पिता का नाम: सोवीयरम गृह संख्या : 202 उम्र : 20 लिंग : पुरुष	फोटो उपलब्ध

243	NWO0003129	निर्वाचक का नाम : भूइली देवी पति का नाम: मेणाराम गृह संख्या : 203 उम्र : 55 लिंग : महिला	फोटो उपलब्ध	244	NOW0434654	निर्वाचक का नाम : नेरूराम पिता का नाम: मणाराम गृह संख्या : 203 उम्र : 31 लिंग : पुरुष	फोटो उपलब्ध	245	NOW0434662	निर्वाचक का नाम : जोशीराम पिता का नाम: मणाराम गृह संख्या : 203 उम्र : 29 लिंग : पुरुष	फोटो उपलब्ध
246	NOW0555425	निर्वाचक का नाम : वरजू देवी पति का नाम: नेरु राम गृह संख्या : 203 उम्र : 28 लिंग : महिला	फोटो उपलब्ध	247	NOW0555516	निर्वाचक का नाम : राधा देवी पति का नाम: जोशी राम गृह संख्या : 203 उम्र : 26 लिंग : महिला	फोटो उपलब्ध	248	NOW1258177	निर्वाचक का नाम : किशन लाल पिता का नाम: मणि लाल गृह संख्या : 203 उम्र : 21 लिंग : पुरुष	फोटो उपलब्ध
249	NOW1308931	निर्वाचक का नाम : रिंका पति का नाम: किशन लाल गृह संख्या : 203 उम्र : 21 लिंग : महिला	फोटो उपलब्ध	250	RJ/22/168/315452	निर्वाचक का नाम : रामू बाई पति का नाम: गणाराम गृह संख्या : 204 उम्र : 73 लिंग : महिला	फोटो उपलब्ध	251	RJ/22/168/315454	निर्वाचक का नाम : हजाराम पिता का नाम: नेता राम गृह संख्या : 204 उम्र : 66 लिंग : पुरुष	फोटो उपलब्ध
252	RJ/22/168/315442	निर्वाचक का नाम : मोडी बाई पति का नाम: हजाराम गृह संख्या : 204 उम्र : 63 लिंग : महिला	फोटो उपलब्ध	253	GFV1718691	निर्वाचक का नाम : उजमाराम पिता का नाम: हजाराराम गृह संख्या : 204 उम्र : 48 लिंग : पुरुष	फोटो उपलब्ध	254	NWO1017060	निर्वाचक का नाम : शारदा पति का नाम: उजमाराम गृह संख्या : 204 उम्र : 45 लिंग : महिला	फोटो उपलब्ध
255	NWO0139709	निर्वाचक का नाम : सुरेश कुमार पिता का नाम: भीखाराम गृह संख्या : 204 उम्र : 38 लिंग : पुरुष	फोटो उपलब्ध	256	NOW0326314	निर्वाचक का नाम : मसरूराम पिता का नाम: हजाराराम गृह संख्या : 204 उम्र : 36 लिंग : पुरुष	फोटो उपलब्ध	257	NWO0561258	निर्वाचक का नाम : बिजरी देवी पति का नाम: मसरूराम गृह संख्या : 204 उम्र : 34 लिंग : महिला	फोटो उपलब्ध
258	RJ/22/168/315491	निर्वाचक का नाम : काला राम पिता का नाम: अना राम गृह संख्या : 205 उम्र : 71 लिंग : पुरुष	फोटो उपलब्ध	259	GFV1578939	निर्वाचक का नाम : मालू बाई पति का नाम: कालाराम गृह संख्या : 205 उम्र : 68 लिंग : महिला	फोटो उपलब्ध	260	RJ/22/168/316069	निर्वाचक का नाम : मोवाराम पिता का नाम: कालाराम गृह संख्या : 205 उम्र : 51 लिंग : पुरुष	फोटो उपलब्ध
261	RJ/22/168/316061	निर्वाचक का नाम : मालणबाई पति का नाम: मेवाराम गृह संख्या : 205 उम्र : 47 लिंग : महिला	फोटो उपलब्ध	262	GFV1578947	निर्वाचक का नाम : अजीत पिता का नाम: कालाराम गृह संख्या : 205 उम्र : 42 लिंग : पुरुष	फोटो उपलब्ध	263	GFV1904481	निर्वाचक का नाम : मालण पति का नाम: अजीत गृह संख्या : 205 उम्र : 40 लिंग : महिला	फोटो उपलब्ध
264	NWO1016724	निर्वाचक का नाम : हसनाराम पिता का नाम: कालाराम गृह संख्या : 205 उम्र : 34 लिंग : पुरुष	फोटो उपलब्ध	265	NWO0517359	निर्वाचक का नाम : जोमी देवी पति का नाम: हसना राम गृह संख्या : 205 उम्र : 33 लिंग : महिला	फोटो उपलब्ध	266	NWO0708487	निर्वाचक का नाम : जयकेश कुमार पिता का नाम: मोवाराम गृह संख्या : 205 उम्र : 32 लिंग : पुरुष	फोटो उपलब्ध
267	NWO0708495	निर्वाचक का नाम : रेशी देवी पति का नाम: जयकेश कुमार गृह संख्या : 205 उम्र : 31 लिंग : महिला	फोटो उपलब्ध	268	RJ/22/168/316009	निर्वाचक का नाम : पोनरी बाई पति का नाम: गुणा राम गृह संख्या : 206 उम्र : 71 लिंग : महिला	फोटो उपलब्ध	269	RJ/22/168/315355	निर्वाचक का नाम : सीता बाई पति का नाम: सोणा राम गृह संख्या : 207 उम्र : 78 लिंग : महिला	फोटो उपलब्ध
270	RJ/22/168/315351	निर्वाचक का नाम : भूरा राम पिता का नाम: सोना राम गृह संख्या : 207 उम्र : 61 लिंग : पुरुष	फोटो उपलब्ध	271	RJ/22/168/315356	निर्वाचक का नाम : पाबी बाई पति का नाम: भूरा राम गृह संख्या : 207 उम्र : 58 लिंग : महिला	फोटो उपलब्ध	272	NWO0772152	निर्वाचक का नाम : फागणाराम पिता का नाम: नाथाराम गृह संख्या : 207 उम्र : 46 लिंग : पुरुष	फोटो उपलब्ध

273	NWO0772160	निर्वाचक का नाम : वणजु देवी पति का नाम: फागडाराम गृह संख्या : 207 उम्र : 43 लिंग : महिला	फोटो उपलब्ध	274	GFV1578954	निर्वाचक का नाम : दीताराम पिता का नाम: सोणाराम गृह संख्या : 207 उम्र : 41 लिंग : पुरुष	फोटो उपलब्ध	275	NWO0139642	निर्वाचक का नाम : सोमाराम पिता का नाम: सोणाराम गृह संख्या : 207 उम्र : 40 लिंग : पुरुष	फोटो उपलब्ध
276	NWO0003350	निर्वाचक का नाम : शारदा देवी पति का नाम: दीताराम गृह संख्या : 207 उम्र : 39 लिंग : महिला	फोटो उपलब्ध	277	NOW0346528	निर्वाचक का नाम : कमली बाई पति का नाम: सोमाराम गृह संख्या : 207 उम्र : 38 लिंग : महिला	फोटो उपलब्ध	278	NWO0708511	निर्वाचक का नाम : राजुराम पिता का नाम: भमराराम गृह संख्या : 207 उम्र : 31 लिंग : पुरुष	फोटो उपलब्ध
279	NWO0708529	निर्वाचक का नाम : हिरो देवी पति का नाम: राजुराम गृह संख्या : 207 उम्र : 31 लिंग : महिला	फोटो उपलब्ध	280	RJ/22/168/316063	निर्वाचक का नाम : समु बाई पति का नाम: सुंगा राम गृह संख्या : 208 उम्र : 83 लिंग : महिला	फोटो उपलब्ध	281	RJ/22/168/316034	निर्वाचक का नाम : कमरू राम पिता का नाम: सुंगा राम गृह संख्या : 208 उम्र : 53 लिंग : पुरुष	फोटो उपलब्ध
282	GFV1718709	निर्वाचक का नाम : लीलाबाई पति का नाम: कमरूराम गृह संख्या : 208 उम्र : 43 लिंग : महिला	फोटो उपलब्ध	283	GFV1718717	निर्वाचक का नाम : ईसाराम पिता का नाम: सुंगाराम गृह संख्या : 208 उम्र : 41 लिंग : पुरुष	फोटो उपलब्ध	284	GFV2023687	निर्वाचक का नाम : भूरीदेवी पति का नाम: ईसाराम गृह संख्या : 208 उम्र : 40 लिंग : महिला	फोटो उपलब्ध
285	NWO0141572	निर्वाचक का नाम : कालिया राम पिता का नाम: सुगाराम गृह संख्या : 208 उम्र : 37 लिंग : पुरुष	फोटो उपलब्ध	286	NWO0517367	निर्वाचक का नाम : मुगली देवी पति का नाम: कलीया राम गृह संख्या : 208 उम्र : 35 लिंग : महिला	फोटो उपलब्ध	287	RJ/22/168/315273	निर्वाचक का नाम : मटू बाई पति का नाम: सोमीरा राम गृह संख्या : 210 उम्र : 63 लिंग : महिला	फोटो उपलब्ध
288	GFV1578962	निर्वाचक का नाम : भमराराम पिता का नाम: सोमिराराम गृह संख्या : 210 उम्र : 41 लिंग : पुरुष	फोटो उपलब्ध	289	NWO0561415	निर्वाचक का नाम : मनुरी देवी पति का नाम: भमराराम गृह संख्या : 210 उम्र : 37 लिंग : महिला	फोटो उपलब्ध	290	GFV1578970	निर्वाचक का नाम : लाडूराम पिता का नाम: लालाराम गृह संख्या : 211 उम्र : 46 लिंग : पुरुष	फोटो उपलब्ध
291	GFV1578988	निर्वाचक का नाम : कमला पति का नाम: लाडूराम गृह संख्या : 211 उम्र : 44 लिंग : महिला	फोटो उपलब्ध	292	NOW1284868	निर्वाचक का नाम : दिनेश कुमार पिता का नाम: लडू राम गृह संख्या : 211 उम्र : 19 लिंग : पुरुष	फोटो उपलब्ध	293	RJ/22/168/316102	निर्वाचक का नाम : मोरा राम पिता का नाम: रूपाराम गृह संख्या : 212 उम्र : 53 लिंग : पुरुष	फोटो उपलब्ध
294	GFV1578996	निर्वाचक का नाम : सविता बाई पति का नाम: मोरा राम गृह संख्या : 212 उम्र : 52 लिंग : महिला	फोटो उपलब्ध	295	RJ/22/168/316095	निर्वाचक का नाम : मंछी राम पिता का नाम: जीवा राम गृह संख्या : 212 उम्र : 51 लिंग : पुरुष	फोटो उपलब्ध	296	NWO0561332	निर्वाचक का नाम : नारायण लाल पिता का नाम: मोरा राम गृह संख्या : 212 उम्र : 35 लिंग : पुरुष	फोटो उपलब्ध
297	NOW1290360	निर्वाचक का नाम : राणाकी पति का नाम: नारायण लाल गृह संख्या : 212 उम्र : 35 लिंग : महिला	फोटो उपलब्ध	298	NOW1270156	निर्वाचक का नाम : मुकेश कुमार पिता का नाम: मंछा राम गृह संख्या : 212 उम्र : 31 लिंग : पुरुष	फोटो उपलब्ध	299	NOW1262815	निर्वाचक का नाम : शंकर लाल पिता का नाम: मंछी राम गृह संख्या : 212 उम्र : 28 लिंग : पुरुष	फोटो उपलब्ध
300	RJ/22/168/315157	निर्वाचक का नाम : भबूता राम पिता का नाम: रंगा राम गृह संख्या : 213 उम्र : 68 लिंग : पुरुष	फोटो उपलब्ध	301	GFV1579010	निर्वाचक का नाम : चम्पा बाई पति का नाम: भबूता राम गृह संख्या : 213 उम्र : 63 लिंग : महिला	फोटो उपलब्ध	302	NWO0357665	निर्वाचक का नाम : भोमाराम पिता का नाम: भबूताराम गृह संख्या : 213 उम्र : 39 लिंग : पुरुष	फोटो उपलब्ध

303 निर्वाचक का नाम : बदली पति का नाम: साका राम गृह संख्या : 213 उम्र : 24 लिंग : महिला	NOW1268846	304 निर्वाचक का नाम : रबी कुमारी पिता का नाम: भबुता राम गृह संख्या : 213 उम्र : 22 लिंग : महिला	NOW1290592	305 निर्वाचक का नाम : जटिया राम पिता का नाम: हनिया राम गृह संख्या : 214 उम्र : 68 लिंग : पुरुष	RJ/22/168/315153
306 निर्वाचक का नाम : लसू बाई पति का नाम: जटिया राम गृह संख्या : 214 उम्र : 63 लिंग : महिला	RJ/22/168/315155	307 निर्वाचक का नाम : रणा राम पिता का नाम: हनिया राम गृह संख्या : 215 उम्र : 71 लिंग : पुरुष	RJ/22/168/315169	308 निर्वाचक का नाम : रामुबाई पति का नाम: रणा राम गृह संख्या : 215 उम्र : 68 लिंग : महिला	RJ/22/168/315170
309 निर्वाचक का नाम : लालु राम पिता का नाम: रणा राम गृह संख्या : 215 उम्र : 38 लिंग : पुरुष	NWO0831792	310 निर्वाचक का नाम : सता देवी पति का नाम: लालु राम गृह संख्या : 215 उम्र : 35 लिंग : महिला	NWO0831800	311 निर्वाचक का नाम : सीता बाई पति का नाम: रूपा राम गृह संख्या : 216 उम्र : 73 लिंग : महिला	RJ/22/168/315219
312 निर्वाचक का नाम : राजुराम पिता का नाम: रूपाराम गृह संख्या : 216 उम्र : 37 लिंग : पुरुष	NOW0326330	313 निर्वाचक का नाम : हिरकी देवी पति का नाम: राजू राम गृह संख्या : 216 उम्र : 33 लिंग : महिला	NWO0831818	314 निर्वाचक का नाम : रमजु राम पिता का नाम: तेजा राम गृह संख्या : 217 उम्र : 66 लिंग : पुरुष	RJ/22/168/316029
315 निर्वाचक का नाम : भगा राम पिता का नाम: तेजा राम गृह संख्या : 217 उम्र : 53 लिंग : पुरुष	RJ/22/168/315256	316 निर्वाचक का नाम : पूनीबाई पति का नाम: रमजूराम गृह संख्या : 217 उम्र : 53 लिंग : महिला	RJ/22/168/316030	317 निर्वाचक का नाम : रोगकी बाई पति का नाम: भगा राम गृह संख्या : 217 उम्र : 51 लिंग : महिला	RJ/22/168/316082
318 निर्वाचक का नाम : अजित पिता का नाम: भीखाराम गृह संख्या : 217 उम्र : 41 लिंग : पुरुष	GFV2022218	319 निर्वाचक का नाम : मजादेवी पति का नाम: अजीत गृह संख्या : 217 उम्र : 40 लिंग : महिला	GFV2022200	320 निर्वाचक का नाम : पदा राम पिता का नाम: भागा राम गृह संख्या : 217 उम्र : 26 लिंग : पुरुष	NOW1290311
321 निर्वाचक का नाम : रिको पति का नाम: पदा राम गृह संख्या : 217 उम्र : 23 लिंग : महिला	NOW1292440	322 निर्वाचक का नाम : गवरी बाई पति का नाम: नोना राम गृह संख्या : 218 उम्र : 78 लिंग : महिला	RJ/22/168/315237	323 निर्वाचक का नाम : सौपी पति का नाम: जोवनाराम गृह संख्या : 218 उम्र : 43 लिंग : महिला	GFV1768977
324 निर्वाचक का नाम : भुईलाराम पिता का नाम: जोवनाराम गृह संख्या : 218 उम्र : 41 लिंग : पुरुष	GFV1579028	325 निर्वाचक का नाम : सोजकी बाई पति का नाम: मना राम गृह संख्या : 219 उम्र : 77 लिंग : महिला	GFV1579036	326 निर्वाचक का नाम : लच्छाराम पिता का नाम: गला राम गृह संख्या : 220 उम्र : 68 लिंग : पुरुष	RJ/22/168/315213
327 निर्वाचक का नाम : अमरी बाई पति का नाम: लच्छाराम गृह संख्या : 220 उम्र : 63 लिंग : महिला	RJ/22/168/315206	328 निर्वाचक का नाम : राकेश पिता का नाम: लसाराम गृह संख्या : 220 उम्र : 41 लिंग : पुरुष	GFV1579044	329 निर्वाचक का नाम : हिरा पति का नाम: राकेश गृह संख्या : 220 उम्र : 40 लिंग : महिला	GFV1904895
330 निर्वाचक का नाम : मगन लाल भील पिता का नाम: लच्छा राम गृह संख्या : 220 उम्र : 37 लिंग : पुरुष	GFV1904903	331 निर्वाचक का नाम : पिन्दु देवी पति का नाम: मगनलाल गृह संख्या : 220 उम्र : 33 लिंग : महिला	NWO0561274	332 निर्वाचक का नाम : सुनीता कुमारी पिता का नाम: लच्छाराम गृह संख्या : 220 उम्र : 32 लिंग : महिला	NWO1016690

333	NOW0954487	निर्वाचक का नाम : सोनुपाल पिता का नाम: लच्छा राम गृह संख्या : 220 उम्र : 22 लिंग : महिला	फोटो उपलब्ध	334	NOW0555771	निर्वाचक का नाम : कवरी देवी पति का नाम: सता राम गृह संख्या : 221 उम्र : 27 लिंग : महिला	फोटो उपलब्ध	335	RJ/22/168/315295	निर्वाचक का नाम : लसा राम पिता का नाम: वजाराम गृह संख्या : 222 उम्र : 73 लिंग : पुरुष	फोटो उपलब्ध
336	GFV1579051	निर्वाचक का नाम : सकूरी बाई पति का नाम: लसाराम गृह संख्या : 222 उम्र : 71 लिंग : महिला	फोटो उपलब्ध	337	NOW0954263	निर्वाचक का नाम : पपू राम पिता का नाम: लसाराम गृह संख्या : 222 उम्र : 22 लिंग : पुरुष	फोटो उपलब्ध	338	RJ/22/168/315254	निर्वाचक का नाम : पाबली बाई पति का नाम: नोना राम गृह संख्या : 223 उम्र : 71 लिंग : महिला	फोटो उपलब्ध
339	RJ/22/168/315259	निर्वाचक का नाम : नोणाराम पिता का नाम: धूलाराम गृह संख्या : 223 उम्र : 71 लिंग : पुरुष	फोटो उपलब्ध	340	GFV2022630	निर्वाचक का नाम : मोदणदेवी पति का नाम: नोणाराम गृह संख्या : 223 उम्र : 66 लिंग : महिला	फोटो उपलब्ध	341	RJ/22/168/316101	निर्वाचक का नाम : मोविया राम पिता का नाम: लसाराम गृह संख्या : 223 उम्र : 51 लिंग : पुरुष	फोटो उपलब्ध
342	GFV2022887	निर्वाचक का नाम : इन्द्रा देवी पति का नाम: मेवीयाराम गृह संख्या : 223 उम्र : 43 लिंग : महिला	फोटो उपलब्ध	343	GFV2022614	निर्वाचक का नाम : फताराम पिता का नाम: नोणाराम गृह संख्या : 223 उम्र : 43 लिंग : पुरुष	फोटो उपलब्ध	344	NWO0140202	निर्वाचक का नाम : सूरमा पिता का नाम: लसाराम गृह संख्या : 223 उम्र : 42 लिंग : पुरुष	फोटो उपलब्ध
345	GFV2022705	निर्वाचक का नाम : पूनाराम पिता का नाम: नोणाराम गृह संख्या : 223 उम्र : 42 लिंग : पुरुष	फोटो उपलब्ध	346	GFV2022622	निर्वाचक का नाम : अम्बादेवी पति का नाम: फताराम गृह संख्या : 223 उम्र : 41 लिंग : महिला	फोटो उपलब्ध	347	GFV2022697	निर्वाचक का नाम : सोमली देवी पति का नाम: पूनाराम गृह संख्या : 223 उम्र : 40 लिंग : महिला	फोटो उपलब्ध
348	NWO0140418	निर्वाचक का नाम : लुकियाराम पिता का नाम: लसाराम गृह संख्या : 223 उम्र : 40 लिंग : पुरुष	फोटो उपलब्ध	349	NOW1319417	निर्वाचक का नाम : जीजा देवी पति का नाम: सुरमा राम गृह संख्या : 223 उम्र : 37 लिंग : महिला	फोटो उपलब्ध	350	NOW0890236	निर्वाचक का नाम : बबली देवी पति का नाम: प्रकाश कुमार गृह संख्या : 223 उम्र : 25 लिंग : महिला	फोटो उपलब्ध
351	NOW0890228	निर्वाचक का नाम : शैलेश कुमार पिता का नाम: फता राम गृह संख्या : 223 उम्र : 24 लिंग : पुरुष	फोटो उपलब्ध	352	NOW0890244	निर्वाचक का नाम : प्रकाश कुमार पिता का नाम: फता राम गृह संख्या : 223 उम्र : 24 लिंग : पुरुष	फोटो उपलब्ध	353	NOW1087261	निर्वाचक का नाम : हरीश कुमार नॉन राम पिता का नाम: नॉन राम नॉन राम गृह संख्या : 223 उम्र : 21 लिंग : पुरुष	फोटो उपलब्ध
354	RJ/22/168/316038	निर्वाचक का नाम : हीरकी बाई पति का नाम: सकराम गृह संख्या : 225 उम्र : 55 लिंग : महिला	फोटो उपलब्ध	355	GFV1579069	निर्वाचक का नाम : कनाराम पिता का नाम: सकराराम गृह संख्या : 225 उम्र : 42 लिंग : पुरुष	फोटो उपलब्ध	356	GFV1579077	निर्वाचक का नाम : मजाराम पिता का नाम: सकराराम गृह संख्या : 225 उम्र : 41 लिंग : पुरुष	फोटो उपलब्ध
357	GFV2023711	निर्वाचक का नाम : लसीदेवी पति का नाम: मजाराम गृह संख्या : 225 उम्र : 39 लिंग : महिला	फोटो उपलब्ध	358	NWO0347450	निर्वाचक का नाम : भोमा राम पिता का नाम: सका राम गृह संख्या : 225 उम्र : 35 लिंग : पुरुष	फोटो उपलब्ध	359	NOW1286939	निर्वाचक का नाम : मसरी बाई पति का नाम: शिवराम गृह संख्या : 225 उम्र : 24 लिंग : महिला	फोटो उपलब्ध
360	RJ/22/168/316059	निर्वाचक का नाम : कीरू बाई पति का नाम: साहेबा राम गृह संख्या : 226 उम्र : 61 लिंग : महिला	फोटो उपलब्ध	361	NWO0139659	निर्वाचक का नाम : दिनेश कुमार पिता का नाम: साहेबाराम गृह संख्या : 226 उम्र : 36 लिंग : पुरुष	फोटो उपलब्ध	362	RJ/22/168/315222	निर्वाचक का नाम : लसा राम पिता का नाम: सोना राम गृह संख्या : 227 उम्र : 65 लिंग : पुरुष	फोटो उपलब्ध

363	RJ/22/168/315223	निर्वाचक का नाम : गुजरी बाई पति का नाम: लसा राम गृह संख्या : 227 उम्र : 63 लिंग : महिला	फोटो उपलब्ध	364	GFV1579085	निर्वाचक का नाम : सोहनलाल पिता का नाम: लसाराम गृह संख्या : 227 उम्र : 41 लिंग : पुरुष	फोटो उपलब्ध	365	GFV2023679	निर्वाचक का नाम : गली देवी पति का नाम: सोहन गृह संख्या : 227 उम्र : 40 लिंग : महिला	फोटो उपलब्ध
366	NWO0259408	निर्वाचक का नाम : रमेश कुमार पिता का नाम: लसाराम गृह संख्या : 227 उम्र : 36 लिंग : पुरुष	फोटो उपलब्ध	367	NWO0561266	निर्वाचक का नाम : सुरता देवी पति का नाम: रमेश कुमार गृह संख्या : 227 उम्र : 33 लिंग : महिला	फोटो उपलब्ध	368	RJ/22/168/315242	निर्वाचक का नाम : लाडू राम पिता का नाम: कसना राम गृह संख्या : 228 उम्र : 83 लिंग : पुरुष	फोटो उपलब्ध
369	RJ/22/168/315241	निर्वाचक का नाम : रतनी बाई पति का नाम: लाडू राम गृह संख्या : 228 उम्र : 81 लिंग : महिला	फोटो उपलब्ध	370	GFV1579093	निर्वाचक का नाम : केलीबाई पति का नाम: नाथूराम गृह संख्या : 228 उम्र : 43 लिंग : महिला	फोटो उपलब्ध	371	RJ/22/168/315659	निर्वाचक का नाम : जीतू बाई पति का नाम: मूरसा राम गृह संख्या : 229 उम्र : 63 लिंग : महिला	फोटो उपलब्ध
372	GFV1579101	निर्वाचक का नाम : जीवली बाई पति का नाम: मणा राम गृह संख्या : 230 उम्र : 58 लिंग : महिला	फोटो उपलब्ध	373	NWO0561282	निर्वाचक का नाम : अमिता देवी पति का नाम: नारायणलाल गृह संख्या : 230 उम्र : 41 लिंग : महिला	फोटो उपलब्ध	374	RJ/22/168/316143	निर्वाचक का नाम : शंकर राम पिता का नाम: जोरा राम गृह संख्या : 231 उम्र : 58 लिंग : पुरुष	फोटो उपलब्ध
375	GFV1579127	निर्वाचक का नाम : अमिया पति का नाम: शंकरराम गृह संख्या : 231 उम्र : 46 लिंग : महिला	फोटो उपलब्ध	376	RJ/22/168/315353	निर्वाचक का नाम : मूरसा राम पिता का नाम: सुरता राम गृह संख्या : 232 उम्र : 73 लिंग : पुरुष	फोटो उपलब्ध	377	RJ/22/168/315359	निर्वाचक का नाम : भूती बाई पति का नाम: मूरसा राम गृह संख्या : 232 उम्र : 71 लिंग : महिला	फोटो उपलब्ध
378	RJ/22/168/315354	निर्वाचक का नाम : भेरा राम पिता का नाम: मूरसा राम गृह संख्या : 232 उम्र : 53 लिंग : पुरुष	फोटो उपलब्ध	379	NWO0517375	निर्वाचक का नाम : सीतारी पति का नाम: मूरसाराम गृह संख्या : 232 उम्र : 35 लिंग : महिला	फोटो उपलब्ध	380	NWO0517383	निर्वाचक का नाम : वारकी पति का नाम: जीवा राम गृह संख्या : 233 उम्र : 33 लिंग : महिला	फोटो उपलब्ध
381	RJ/22/168/315334	निर्वाचक का नाम : गोपी राम पिता का नाम: वीरमा राम गृह संख्या : 234 उम्र : 63 लिंग : पुरुष	फोटो उपलब्ध	382	RJ/22/168/315333	निर्वाचक का नाम : जमना बाई पति का नाम: गोपी राम गृह संख्या : 234 उम्र : 61 लिंग : महिला	फोटो उपलब्ध	383	GFV1905181	निर्वाचक का नाम : भगाराम पिता का नाम: वीरमा राम गृह संख्या : 235 उम्र : 61 लिंग : पुरुष	फोटो उपलब्ध
384	GFV1905199	निर्वाचक का नाम : दोमणी बाई पति का नाम: अरजना राम गृह संख्या : 235 उम्र : 58 लिंग : महिला	फोटो उपलब्ध	385	RJ/22/168/315233	निर्वाचक का नाम : सोकली बाई पति का नाम: पुना राम गृह संख्या : 236 उम्र : 83 लिंग : महिला	फोटो उपलब्ध	386	RJ/22/168/315234	निर्वाचक का नाम : चुना राम पिता का नाम: पुना राम गृह संख्या : 236 उम्र : 58 लिंग : पुरुष	फोटो उपलब्ध
387	RJ/22/168/315235	निर्वाचक का नाम : सीबा बाई पति का नाम: चुना राम गृह संख्या : 236 उम्र : 55 लिंग : महिला	फोटो उपलब्ध	388	NWO0357699	निर्वाचक का नाम : अजीत कुमार पिता का नाम: चुनाराम गृह संख्या : 236 उम्र : 34 लिंग : पुरुष	फोटो उपलब्ध	389	NWO0772103	निर्वाचक का नाम : पोपटराम पिता का नाम: थावराराम गृह संख्या : 237 उम्र : 33 लिंग : पुरुष	फोटो उपलब्ध
390	NWO0831826	निर्वाचक का नाम : मादाराम पिता का नाम: थावरा राम गृह संख्या : 237 उम्र : 30 लिंग : पुरुष	फोटो उपलब्ध	391	RJ/22/168/315374	निर्वाचक का नाम : नाणा राम पिता का नाम: मूला राम गृह संख्या : 238 उम्र : 68 लिंग : पुरुष	फोटो उपलब्ध	392	RJ/22/168/315365	निर्वाचक का नाम : गटू बाई पति का नाम: नाणा राम गृह संख्या : 238 उम्र : 66 लिंग : महिला	फोटो उपलब्ध

393	NWO1017003	निर्वाचक का नाम : सायबारांम पिता का नाम: नाणाराम गृह संख्या : 238 उम्र : 33 लिंग : पुरुष	फोटो उपलब्ध	394	RJ/22/168/316154	निर्वाचक का नाम : मेमोई देवी पति का नाम: बाबू राम गृह संख्या : 239 उम्र : 58 लिंग : महिला	फोटो उपलब्ध	395	NWO0680157	निर्वाचक का नाम : अलीयाराम पिता का नाम: बाबुराम गृह संख्या : 239 उम्र : 33 लिंग : पुरुष	फोटो उपलब्ध
396	NWO0680165	निर्वाचक का नाम : राधा देवी पति का नाम: आलीयाराम गृह संख्या : 239 उम्र : 33 लिंग : महिला	फोटो उपलब्ध	397	NWO0680173	निर्वाचक का नाम : पप्पुराम पिता का नाम: बाबुराम गृह संख्या : 239 उम्र : 33 लिंग : पुरुष	फोटो उपलब्ध	398	NOW0954446	निर्वाचक का नाम : कैलाश कुमार पिता का नाम: बाबूलाल गृह संख्या : 239 उम्र : 22 लिंग : पुरुष	फोटो उपलब्ध
399	RJ/22/168/315364	निर्वाचक का नाम : सोमीरा राम पिता का नाम: जोना राम गृह संख्या : 240 उम्र : 93 लिंग : पुरुष	फोटो उपलब्ध	400	GFV1904234	निर्वाचक का नाम : रमेशकुमार पिता का नाम: सामीराराम गृह संख्या : 240 उम्र : 46 लिंग : पुरुष	फोटो उपलब्ध	401	GFV1768993	निर्वाचक का नाम : मेलियाराम पिता का नाम: सोमीराराम गृह संख्या : 240 उम्र : 42 लिंग : पुरुष	फोटो उपलब्ध
402	GFV1579143	निर्वाचक का नाम : राठीयाराम पिता का नाम: सोमीराराम गृह संख्या : 240 उम्र : 41 लिंग : पुरुष	फोटो उपलब्ध	403	NWO0680181	निर्वाचक का नाम : सोमाराम पिता का नाम: सोमीराराम गृह संख्या : 240 उम्र : 33 लिंग : पुरुष	फोटो उपलब्ध	404	NOW0890061	निर्वाचक का नाम : वस्सि देवी पति का नाम: मीठा लाल गृह संख्या : 240 उम्र : 24 लिंग : महिला	फोटो उपलब्ध
405	NOW0890210	निर्वाचक का नाम : मीठा राम पिता का नाम: राठिया राम गृह संख्या : 240 उम्र : 23 लिंग : पुरुष	फोटो उपलब्ध	406	GFV1579150	निर्वाचक का नाम : कलीया राम पिता का नाम: राजा राम गृह संख्या : 241 उम्र : 83 लिंग : पुरुष	फोटो उपलब्ध	407	RJ/22/168/315653	निर्वाचक का नाम : सीरमी बाई पति का नाम: कलीयाराम गृह संख्या : 241 उम्र : 78 लिंग : महिला	फोटो उपलब्ध
408	NWO0772111	निर्वाचक का नाम : नवलाराम पिता का नाम: कलीयाराम गृह संख्या : 241 उम्र : 43 लिंग : पुरुष	फोटो उपलब्ध	409	NWO0517391	निर्वाचक का नाम : सेजु राम पिता का नाम: कलीया राम गृह संख्या : 241 उम्र : 34 लिंग : पुरुष	फोटो उपलब्ध	410	NWO0517409	निर्वाचक का नाम : केली देवी पति का नाम: सेजु राम गृह संख्या : 241 उम्र : 32 लिंग : महिला	फोटो उपलब्ध
411	NOW0434720	निर्वाचक का नाम : मन्थाराम पिता का नाम: कलीयाराम गृह संख्या : 241 उम्र : 32 लिंग : पुरुष	फोटो उपलब्ध	412	NOW0434712	निर्वाचक का नाम : भुराराम पिता का नाम: कलीयाराम गृह संख्या : 241 उम्र : 30 लिंग : पुरुष	फोटो उपलब्ध	413	NOW0434704	निर्वाचक का नाम : पियारू राम पिता का नाम: कलीयाराम गृह संख्या : 241 उम्र : 28 लिंग : पुरुष	फोटो उपलब्ध
414	RJ/22/168/315410	निर्वाचक का नाम : चुनीया राम पिता का नाम: कोना राम गृह संख्या : 242 उम्र : 73 लिंग : पुरुष	फोटो उपलब्ध	415	RJ/22/168/315411	निर्वाचक का नाम : धनकी बाई पति का नाम: चुनीया राम गृह संख्या : 242 उम्र : 71 लिंग : महिला	फोटो उपलब्ध	416	NWO0561167	निर्वाचक का नाम : फुली देवी पति का नाम: भोमाराम गृह संख्या : 242 उम्र : 41 लिंग : महिला	फोटो उपलब्ध
417	NWO0304238	निर्वाचक का नाम : कमरूराम पिता का नाम: चुनीयाराम गृह संख्या : 242 उम्र : 40 लिंग : पुरुष	फोटो उपलब्ध	418	NWO0517425	निर्वाचक का नाम : धरमी देवी पति का नाम: कमरू राम गृह संख्या : 242 उम्र : 36 लिंग : महिला	फोटो उपलब्ध	419	GFV1718733	निर्वाचक का नाम : वारकी बाई पति का नाम: लाडुरा राम गृह संख्या : 244 उम्र : 85 लिंग : महिला	फोटो उपलब्ध
# 420	NWO0517441	निर्वाचक का नाम : मणा राम पिता का नाम: लाडुरा राम गृह संख्या : 244 उम्र : 39 लिंग : पुरुष	फोटो उपलब्ध	421	NWO0517458	निर्वाचक का नाम : मुंगला राम पिता का नाम: लाडुरा राम गृह संख्या : 244 उम्र : 39 लिंग : पुरुष	फोटो उपलब्ध	422	NWO0517466	निर्वाचक का नाम : सवी देवी पति का नाम: मुंगला राम गृह संख्या : 244 उम्र : 35 लिंग : महिला	फोटो उपलब्ध

423	NOW0434738	निर्वाचक का नाम : नारायण लाल पिता का नाम: लाडुराम गृह संख्या : 244 उम्र : 27 लिंग : पुरुष	फोटो उपलब्ध	424	NWO0517482	निर्वाचक का नाम : सीता देवी पति का नाम: उजमा राम गृह संख्या : 245 उम्र : 36 लिंग : महिला	फोटो उपलब्ध	425	NOW0830612	निर्वाचक का नाम : इन्द्रा देवी पति का नाम: कालिया राम गृह संख्या : 245 उम्र : 24 लिंग : महिला	फोटो उपलब्ध
426	RJ/22/168/315408	निर्वाचक का नाम : मनीया राम पिता का नाम: केसरा राम गृह संख्या : 246 उम्र : 83 लिंग : पुरुष	फोटो उपलब्ध	427	GFV2023596	निर्वाचक का नाम : धापू बाई पति का नाम: मनीया राम गृह संख्या : 246 उम्र : 79 लिंग : महिला	फोटो उपलब्ध	428	RJ/22/168/316152	निर्वाचक का नाम : बाबू राम पिता का नाम: मनीया राम गृह संख्या : 246 उम्र : 58 लिंग : पुरुष	फोटो उपलब्ध
429	RJ/22/168/316155	निर्वाचक का नाम : इन्द्रा पति का नाम: बाबू राम गृह संख्या : 246 उम्र : 56 लिंग : महिला	फोटो उपलब्ध	430	NWO0259416	निर्वाचक का नाम : रमेश कुमार पिता का नाम: मनीयाराम गृह संख्या : 246 उम्र : 45 लिंग : पुरुष	फोटो उपलब्ध	431	NWO0517490	निर्वाचक का नाम : जीजा देवी पति का नाम: रमेश कुमार गृह संख्या : 246 उम्र : 43 लिंग : महिला	फोटो उपलब्ध
432	NOW0326371	निर्वाचक का नाम : मीठालाल पिता का नाम: मनीयाराम गृह संख्या : 246 उम्र : 36 लिंग : पुरुष	फोटो उपलब्ध	433	NOW0434746	निर्वाचक का नाम : भमराराम पिता का नाम: मनीयाराम गृह संख्या : 246 उम्र : 35 लिंग : पुरुष	फोटो उपलब्ध	434	NWO0517508	निर्वाचक का नाम : झाली देवी पति का नाम: मीठा लाल गृह संख्या : 246 उम्र : 34 लिंग : महिला	फोटो उपलब्ध
435	NOW1300599	निर्वाचक का नाम : सवी देवी पति का नाम: भामरा राम गृह संख्या : 246 उम्र : 34 लिंग : महिला	फोटो उपलब्ध	436	NOW0954388	निर्वाचक का नाम : सोना कुमारी पिता का नाम: रमेश कुमार गृह संख्या : 246 उम्र : 22 लिंग : महिला	फोटो उपलब्ध	437	GFV1718758	निर्वाचक का नाम : मोवा राम पिता का नाम: लुम्बा राम गृह संख्या : 247 उम्र : 63 लिंग : पुरुष	फोटो उपलब्ध
438	GFV1718766	निर्वाचक का नाम : लीला बाई पति का नाम: मोवा राम गृह संख्या : 247 उम्र : 58 लिंग : महिला	फोटो उपलब्ध	439	GFV1905926	निर्वाचक का नाम : लाडुराम पिता का नाम: उदाराम गृह संख्या : 247 उम्र : 44 लिंग : पुरुष	फोटो उपलब्ध	440	NWO0831834	निर्वाचक का नाम : अजा राम पिता का नाम: उदा राम गृह संख्या : 247 उम्र : 40 लिंग : पुरुष	फोटो उपलब्ध
441	NWO0139667	निर्वाचक का नाम : मोराराम पिता का नाम: उदाराम गृह संख्या : 247 उम्र : 38 लिंग : पुरुष	फोटो उपलब्ध	442	NWO0831842	निर्वाचक का नाम : वणजारी देवी पति का नाम: अजा राम गृह संख्या : 247 उम्र : 37 लिंग : महिला	फोटो उपलब्ध	443	NWO0561423	निर्वाचक का नाम : मुगली देवी पति का नाम: लाडुराम गृह संख्या : 247 उम्र : 35 लिंग : महिला	फोटो उपलब्ध
444	NWO0831859	निर्वाचक का नाम : मणा राम पिता का नाम: उदा राम गृह संख्या : 247 उम्र : 33 लिंग : पुरुष	फोटो उपलब्ध	445	NOW0890160	निर्वाचक का नाम : वीसी देवी पति का नाम: मणा राम गृह संख्या : 247 उम्र : 25 लिंग : महिला	फोटो उपलब्ध	446	GFV1390764	निर्वाचक का नाम : रूपी बाई पति का नाम: कालीया राम गृह संख्या : 248 उम्र : 88 लिंग : महिला	फोटो उपलब्ध
447	RJ/22/168/315394	निर्वाचक का नाम : मीना राम पिता का नाम: कालीया राम गृह संख्या : 248 उम्र : 63 लिंग : पुरुष	फोटो उपलब्ध	448	NOW0346536	निर्वाचक का नाम : मीरकी बाई पति का नाम: मीना राम गृह संख्या : 248 उम्र : 58 लिंग : महिला	फोटो उपलब्ध	449	RJ/22/168/315395	निर्वाचक का नाम : भेरा राम पिता का नाम: कालीया राम गृह संख्या : 248 उम्र : 52 लिंग : पुरुष	फोटो उपलब्ध
450	GFV1579176	निर्वाचक का नाम : लालाराम पिता का नाम: कालीयाराम गृह संख्या : 248 उम्र : 42 लिंग : पुरुष	फोटो उपलब्ध	451	NWO0680207	निर्वाचक का नाम : नारीया राम पिता का नाम: मीनाराम गृह संख्या : 248 उम्र : 33 लिंग : पुरुष	फोटो उपलब्ध	452	NWO0680215	निर्वाचक का नाम : सुरियाराम पिता का नाम: मीनाराम गृह संख्या : 248 उम्र : 33 लिंग : पुरुष	फोटो उपलब्ध

453	NWO0680231	निर्वाचक का नाम : शारदा देवी पति का नाम: लालाराम गृह संख्या : 248 उम्र : 33 लिंग : महिला	फोटो उपलब्ध	454	NOW0434837	निर्वाचक का नाम : हल्दी देवी पति का नाम: भेराराम गृह संख्या : 248 उम्र : 32 लिंग : महिला	फोटो उपलब्ध	455	NOW0556415	निर्वाचक का नाम : कमली पिता का नाम: मीना राम गृह संख्या : 248 उम्र : 26 लिंग : महिला	फोटो उपलब्ध
456	NOW0890145	निर्वाचक का नाम : हल्दी पिता का नाम: मिनिया राम गृह संख्या : 248 उम्र : 25 लिंग : पुरुष	फोटो उपलब्ध	457	RJ/22/168/315507	निर्वाचक का नाम : लादिया राम पिता का नाम: जेठा राम गृह संख्या : 249 उम्र : 65 लिंग : पुरुष	फोटो उपलब्ध	458	RJ/22/168/315506	निर्वाचक का नाम : नेतू बाई पति का नाम: लादिया राम गृह संख्या : 249 उम्र : 63 लिंग : महिला	फोटो उपलब्ध
459	RJ/22/168/315656	निर्वाचक का नाम : सीता बाई पति का नाम: तारिया राम गृह संख्या : 249 उम्र : 63 लिंग : महिला	फोटो उपलब्ध	460	NWO0517524	निर्वाचक का नाम : जोगा राम पिता का नाम: जेठा राम गृह संख्या : 249 उम्र : 57 लिंग : पुरुष	फोटो उपलब्ध	461	GFV1851955	निर्वाचक का नाम : हीरा बाई पति का नाम: जोगा राम गृह संख्या : 249 उम्र : 53 लिंग : महिला	फोटो उपलब्ध
462	NWO0517516	निर्वाचक का नाम : सायबा राम पिता का नाम: लादिया राम गृह संख्या : 249 उम्र : 40 लिंग : पुरुष	फोटो उपलब्ध	463	NWO0680249	निर्वाचक का नाम : रमेश कुमार पिता का नाम: जोगाराम गृह संख्या : 249 उम्र : 33 लिंग : पुरुष	फोटो उपलब्ध	464	NOW0434753	निर्वाचक का नाम : मालण देवी पति का नाम: सायबाराम गृह संख्या : 249 उम्र : 33 लिंग : महिला	फोटो उपलब्ध
465	NOW0434761	निर्वाचक का नाम : अंगुरी देवी पति का नाम: रमेश कुमार गृह संख्या : 249 उम्र : 27 लिंग : महिला	फोटो उपलब्ध	466	NOW0434779	निर्वाचक का नाम : नीमाराम पिता का नाम: जोगाराम गृह संख्या : 249 उम्र : 27 लिंग : पुरुष	फोटो उपलब्ध	467	NOW0882324	निर्वाचक का नाम : देवली देवी पति का नाम: विक्रम कुमार गृह संख्या : 249 उम्र : 23 लिंग : महिला	फोटो उपलब्ध
468	RJ/22/168/315360	निर्वाचक का नाम : मेवा बाई पति का नाम: गुजरा राम गृह संख्या : 250 उम्र : 73 लिंग : महिला	फोटो उपलब्ध	469	NWO0139675	निर्वाचक का नाम : दिनेश कुमार पिता का नाम: गुजराराम गृह संख्या : 250 उम्र : 40 लिंग : पुरुष	फोटो उपलब्ध	470	NWO0357707	निर्वाचक का नाम : रेखा देवी पति का नाम: दिनेश कुमार गृह संख्या : 250 उम्र : 34 लिंग : महिला	फोटो उपलब्ध
471	NOW0556381	निर्वाचक का नाम : सवी पिता का नाम: गुजरा गृह संख्या : 250 उम्र : 29 लिंग : महिला	फोटो उपलब्ध	472	RJ/22/168/315396	निर्वाचक का नाम : चुनीया राम पिता का नाम: धीरा राम गृह संख्या : 251 उम्र : 73 लिंग : पुरुष	फोटो उपलब्ध	473	RJ/22/168/315407	निर्वाचक का नाम : मगू बाई पति का नाम: चुनिया राम गृह संख्या : 251 उम्र : 71 लिंग : महिला	फोटो उपलब्ध
474	RJ/22/168/315268	निर्वाचक का नाम : हरिया राम पिता का नाम: धीरा राम गृह संख्या : 251 उम्र : 71 लिंग : पुरुष	फोटो उपलब्ध	475	NOW0367342	निर्वाचक का नाम : मोदण देवी पति का नाम: बदाराम गृह संख्या : 251 उम्र : 70 लिंग : महिला	फोटो उपलब्ध	476	GFV2022945	निर्वाचक का नाम : बदीयाराम पिता का नाम: चुनियाराम गृह संख्या : 251 उम्र : 42 लिंग : पुरुष	फोटो उपलब्ध
477	NWO0680256	निर्वाचक का नाम : रमेश कुमार पिता का नाम: चुनीयाराम गृह संख्या : 251 उम्र : 33 लिंग : पुरुष	फोटो उपलब्ध	478	NOW0434787	निर्वाचक का नाम : मोनाराम पिता का नाम: चुनीयाराम गृह संख्या : 251 उम्र : 28 लिंग : पुरुष	फोटो उपलब्ध	479	GFV1905165	निर्वाचक का नाम : भोमाराम पिता का नाम: धीराराम गृह संख्या : 252 उम्र : 65 लिंग : पुरुष	फोटो उपलब्ध
480	GFV1579184	निर्वाचक का नाम : मंछीराम पिता का नाम: धीराराम गृह संख्या : 252 उम्र : 59 लिंग : पुरुष	फोटो उपलब्ध	481	NWO0561217	निर्वाचक का नाम : मोदण बाई पति का नाम: भोमाराम गृह संख्या : 252 उम्र : 56 लिंग : महिला	फोटो उपलब्ध	482	NWO0357715	निर्वाचक का नाम : विकास कुमार पिता का नाम: भोमाराम गृह संख्या : 252 उम्र : 35 लिंग : पुरुष	फोटो उपलब्ध

483	NWO0357723	निर्वाचक का नाम : सोमली देवी पति का नाम: विकास कुमार गृह संख्या : 252 उम्र : 33 लिंग : महिला	फोटो उपलब्ध	484	NWO0259424	निर्वाचक का नाम : उजमराम पिता का नाम: भूबा राम गृह संख्या : 253 उम्र : 58 लिंग : पुरुष	फोटो उपलब्ध	485	NWO0003228	निर्वाचक का नाम : अमीयादेवी पति का नाम: राजुराम गृह संख्या : 253 उम्र : 39 लिंग : महिला	फोटो उपलब्ध
486	NWO0003236	निर्वाचक का नाम : राजुराम पिता का नाम: उजमराम गृह संख्या : 253 उम्र : 38 लिंग : पुरुष	फोटो उपलब्ध	487	NOW0557066	निर्वाचक का नाम : शैतान राम पिता का नाम: सोमा राम गृह संख्या : 253 उम्र : 28 लिंग : पुरुष	फोटो उपलब्ध	488	RJ/22/168/315303	निर्वाचक का नाम : जौवनाराम पिता का नाम: वलिया राम गृह संख्या : 254 उम्र : 58 लिंग : पुरुष	फोटो उपलब्ध
489	RJ/22/168/315304	निर्वाचक का नाम : सीता बाई पति का नाम: जौवनाराम गृह संख्या : 254 उम्र : 57 लिंग : महिला	फोटो उपलब्ध	490	GFV1579192	निर्वाचक का नाम : रूमो राम पिता का नाम: वलिया राम गृह संख्या : 255 उम्र : 51 लिंग : पुरुष	फोटो उपलब्ध	491	GFV1579200	निर्वाचक का नाम : मेणी पति का नाम: रूमोराम गृह संख्या : 255 उम्र : 44 लिंग : महिला	फोटो उपलब्ध
492	NWO0680272	निर्वाचक का नाम : इन्द्रामराम पिता का नाम: वलियाराम गृह संख्या : 255 उम्र : 33 लिंग : पुरुष	फोटो उपलब्ध	493	NWO0680280	निर्वाचक का नाम : जितू देवी पति का नाम: इन्द्रामराम गृह संख्या : 255 उम्र : 33 लिंग : महिला	फोटो उपलब्ध	494	RJ/22/168/315168	निर्वाचक का नाम : बबली बाई पति का नाम: साहेबा राम गृह संख्या : 256 उम्र : 58 लिंग : महिला	फोटो उपलब्ध
495	NWO0708545	निर्वाचक का नाम : गोपालराम पिता का नाम: साहेबाराम गृह संख्या : 256 उम्र : 31 लिंग : पुरुष	फोटो उपलब्ध	496	NOW1307248	निर्वाचक का नाम : ललिता कुमारी पति का नाम: गोपाल राम गृह संख्या : 256 उम्र : 24 लिंग : महिला	फोटो उपलब्ध	497	NOW1333996	निर्वाचक का नाम : आकाश पिता का नाम: साहेबा राम गृह संख्या : 256 उम्र : 19 लिंग : पुरुष	फोटो उपलब्ध
498	RJ/22/168/315171	निर्वाचक का नाम : भीखा राम पिता का नाम: तेजाराम गृह संख्या : 257 उम्र : 65 लिंग : पुरुष	फोटो उपलब्ध	499	RJ/22/168/315172	निर्वाचक का नाम : धावरी बाई पति का नाम: भीखाराम गृह संख्या : 257 उम्र : 63 लिंग : महिला	फोटो उपलब्ध	500	NWO0561290	निर्वाचक का नाम : प्रकाश कुमार पिता का नाम: भीखा राम गृह संख्या : 257 उम्र : 36 लिंग : पुरुष	फोटो उपलब्ध
501	NWO0680298	निर्वाचक का नाम : कमल कुमार पिता का नाम: भीखाराम गृह संख्या : 257 उम्र : 33 लिंग : पुरुष	फोटो उपलब्ध	502	RJ/22/168/315120	निर्वाचक का नाम : दिवारी बाई पति का नाम: खोगा राम गृह संख्या : 258 उम्र : 91 लिंग : महिला	फोटो उपलब्ध	503	RJ/22/168/315490	निर्वाचक का नाम : रेशियाराम पिता का नाम: खोगा राम गृह संख्या : 258 उम्र : 63 लिंग : पुरुष	फोटो उपलब्ध
504	GFV2022168	निर्वाचक का नाम : दिपली बाई पति का नाम: रेशियाराम गृह संख्या : 258 उम्र : 46 लिंग : महिला	फोटो उपलब्ध	505	GFV1579275	निर्वाचक का नाम : मूंगली बाई पति का नाम: गुजराराम गृह संख्या : 260 उम्र : 63 लिंग : महिला	फोटो उपलब्ध	506	GFV1905942	निर्वाचक का नाम : नानाराम पिता का नाम: गुजराराम गृह संख्या : 260 उम्र : 46 लिंग : पुरुष	फोटो उपलब्ध
507	GFV1906023	निर्वाचक का नाम : शान्ति देवी पति का नाम: नानाराम गृह संख्या : 260 उम्र : 44 लिंग : महिला	फोटो उपलब्ध	508	NWO0357756	निर्वाचक का नाम : रामराम पिता का नाम: नाथाराम गृह संख्या : 260 उम्र : 44 लिंग : पुरुष	फोटो उपलब्ध	509	NWO0357764	निर्वाचक का नाम : मिरकी देवी पति का नाम: रामराम गृह संख्या : 260 उम्र : 41 लिंग : महिला	फोटो उपलब्ध
510	NWO0259432	निर्वाचक का नाम : भगाराम पिता का नाम: गुजराराम गृह संख्या : 260 उम्र : 41 लिंग : पुरुष	फोटो उपलब्ध	511	NWO0357731	निर्वाचक का नाम : दिनेश कुमार पिता का नाम: नाथाराम गृह संख्या : 260 उम्र : 36 लिंग : पुरुष	फोटो उपलब्ध	512	NWO0357749	निर्वाचक का नाम : धावरी देवी पति का नाम: दिनेश कुमार गृह संख्या : 260 उम्र : 35 लिंग : महिला	फोटो उपलब्ध

513	NOW0582189	निर्वाचक का नाम : मीरा पति का नाम: भेरा राम गृह संख्या : 260 उम्र : 31 लिंग : महिला	फोटो उपलब्ध	514	NOW0582122	निर्वाचक का नाम : भेरा राम पति का नाम: गुजरा राम गृह संख्या : 260 उम्र : 31 लिंग : पुरुष	फोटो उपलब्ध	515	NOW0582155	निर्वाचक का नाम : फुली देवी पति का नाम: भागा राम गृह संख्या : 260 उम्र : 30 लिंग : महिला	फोटो उपलब्ध
516	RJ/22/168/316043	निर्वाचक का नाम : भूरकी बाई पति का नाम: भूरा राम गृह संख्या : 263 उम्र : 81 लिंग : महिला	फोटो उपलब्ध	517	NWO0139634	निर्वाचक का नाम : ककुरी बाई पति का नाम: दीता राम गृह संख्या : 263 उम्र : 55 लिंग : महिला	फोटो उपलब्ध	518	NOW0555813	निर्वाचक का नाम : काना राम पति का नाम: दिता राम गृह संख्या : 263 उम्र : 26 लिंग : पुरुष	फोटो उपलब्ध
519	RJ/22/168/315243	निर्वाचक का नाम : सुरमा राम पति का नाम: भूरा राम गृह संख्या : 264 उम्र : 59 लिंग : पुरुष	फोटो उपलब्ध	520	GFV1904754	निर्वाचक का नाम : लीलादेवी पति का नाम: सुरमाराम गृह संख्या : 264 उम्र : 50 लिंग : महिला	फोटो उपलब्ध	521	NOW0582908	निर्वाचक का नाम : देवा पति का नाम: सुरमा राम गृह संख्या : 264 उम्र : 39 लिंग : पुरुष	फोटो उपलब्ध
522	NOW0546978	निर्वाचक का नाम : ममता पति का नाम: देवा गृह संख्या : 264 उम्र : 27 लिंग : महिला	फोटो उपलब्ध	523	RJ/22/168/315264	निर्वाचक का नाम : सगरूराम पति का नाम: भूरा राम गृह संख्या : 265 उम्र : 58 लिंग : पुरुष	फोटो उपलब्ध	524	NWO0680306	निर्वाचक का नाम : रमेश कुमार पति का नाम: सगरूराम गृह संख्या : 265 उम्र : 33 लिंग : पुरुष	फोटो उपलब्ध
525	NWO0680314	निर्वाचक का नाम : सवी देवी पति का नाम: रमेश कुमार गृह संख्या : 265 उम्र : 33 लिंग : महिला	फोटो उपलब्ध	526	NOW0582148	निर्वाचक का नाम : बाबू पति का नाम: सागरू राम गृह संख्या : 265 उम्र : 30 लिंग : पुरुष	फोटो उपलब्ध	527	NOW0555508	निर्वाचक का नाम : अम्बा पति का नाम: बाबु गृह संख्या : 265 उम्र : 28 लिंग : महिला	फोटो उपलब्ध
528	NOW0881946	निर्वाचक का नाम : गुडिया देवी पति का नाम: गोपिरा राम गृह संख्या : 265 उम्र : 24 लिंग : महिला	फोटो उपलब्ध	529	NOW0890087	निर्वाचक का नाम : गोपिरा राम पति का नाम: सगरू राम गृह संख्या : 265 उम्र : 23 लिंग : पुरुष	फोटो उपलब्ध	530	RJ/22/168/316040	निर्वाचक का नाम : सुनरी बाई पति का नाम: भाडा राम गृह संख्या : 266 उम्र : 63 लिंग : महिला	फोटो उपलब्ध
531	RJ/22/168/315271	निर्वाचक का नाम : मकना राम पति का नाम: भाडा राम गृह संख्या : 266 उम्र : 52 लिंग : पुरुष	फोटो उपलब्ध	532	RJ/22/168/316042	निर्वाचक का नाम : बाबी बाई पति का नाम: मकना राम गृह संख्या : 266 उम्र : 52 लिंग : महिला	फोटो उपलब्ध	533	NWO0225896	निर्वाचक का नाम : सतीया राम पति का नाम: भाडाराम गृह संख्या : 266 उम्र : 47 लिंग : पुरुष	फोटो उपलब्ध
534	GFV1905413	निर्वाचक का नाम : सोवनराम पति का नाम: भाडाराम गृह संख्या : 266 उम्र : 45 लिंग : पुरुष	फोटो उपलब्ध	535	GFV2023307	निर्वाचक का नाम : गलबीदेवी पति का नाम: सोवनराम गृह संख्या : 266 उम्र : 42 लिंग : महिला	फोटो उपलब्ध	536	NWO0357772	निर्वाचक का नाम : कदनी देवी पति का नाम: सतीयाराम गृह संख्या : 266 उम्र : 42 लिंग : महिला	फोटो उपलब्ध
537	NWO0225912	निर्वाचक का नाम : सुरीया राम पति का नाम: भाडाराम गृह संख्या : 266 उम्र : 42 लिंग : पुरुष	फोटो उपलब्ध	538	NWO0708552	निर्वाचक का नाम : रतनी देवी पति का नाम: सुरीयाराम गृह संख्या : 266 उम्र : 37 लिंग : महिला	फोटो उपलब्ध	539	NWO0680322	निर्वाचक का नाम : जोताराम पति का नाम: मकनाराम गृह संख्या : 266 उम्र : 33 लिंग : पुरुष	फोटो उपलब्ध
540	NWO0680330	निर्वाचक का नाम : सीता देवी पति का नाम: जोताराम गृह संख्या : 266 उम्र : 33 लिंग : महिला	फोटो उपलब्ध	541	RJ/22/168/316094	निर्वाचक का नाम : कालियाराम पति का नाम: सकरा राम गृह संख्या : 267 उम्र : 74 लिंग : पुरुष	फोटो उपलब्ध	542	RJ/22/168/316041	निर्वाचक का नाम : अन्दु बाई पति का नाम: कालियाराम गृह संख्या : 267 उम्र : 72 लिंग : महिला	फोटो उपलब्ध

543 निर्वाचक का नाम : मेजो बाई पति का नाम: भोमा राम गृह संख्या : 267 उम्र : 51 लिंग : महिला	GFV1579291 फोटो उपलब्ध	544 निर्वाचक का नाम : पुनीयाराम पिता का नाम: मीनाराम गृह संख्या : 268 उम्र : 31 लिंग : पुरुष	NWO0561209 फोटो उपलब्ध	545 निर्वाचक का नाम : पाबुराम पिता का नाम: मीनाराम गृह संख्या : 268 उम्र : 31 लिंग : पुरुष	NWO0708560 फोटो उपलब्ध
546 निर्वाचक का नाम : फेण्टु देवी पति का नाम: पुनियाराम गृह संख्या : 268 उम्र : 29 लिंग : महिला	NWO0905760 फोटो उपलब्ध	547 निर्वाचक का नाम : करना राम पिता का नाम: मीना राम गृह संख्या : 268 उम्र : 28 लिंग : पुरुष	NOW0556472 फोटो उपलब्ध	548 निर्वाचक का नाम : अरजना राम पिता का नाम: कला राम गृह संख्या : 269 उम्र : 61 लिंग : पुरुष	RJ/22/168/315403 फोटो उपलब्ध
549 निर्वाचक का नाम : सोमा राम पिता का नाम: पटियाराम गृह संख्या : 269 उम्र : 51 लिंग : पुरुष	RJ/22/168/315341 फोटो उपलब्ध	550 निर्वाचक का नाम : मोणीदेवी पति का नाम: सोमाराम गृह संख्या : 269 उम्र : 50 लिंग : महिला	GFV1904457 फोटो उपलब्ध	551 निर्वाचक का नाम : चुनाराम पिता का नाम: पटियाराम गृह संख्या : 269 उम्र : 49 लिंग : पुरुष	GFV1905082 फोटो उपलब्ध
552 निर्वाचक का नाम : साहिबाराम पिता का नाम: पटियाराम गृह संख्या : 269 उम्र : 47 लिंग : पुरुष	GFV1906015 फोटो उपलब्ध	553 निर्वाचक का नाम : नारायणलाल पिता का नाम: पटियाराम गृह संख्या : 269 उम्र : 46 लिंग : पुरुष	GFV2023240 फोटो उपलब्ध	554 निर्वाचक का नाम : लसाराम पिता का नाम: पटियाराम गृह संख्या : 269 उम्र : 46 लिंग : पुरुष	GFV1906056 फोटो उपलब्ध
555 निर्वाचक का नाम : हंजारीदेवी पति का नाम: साहिबाराम गृह संख्या : 269 उम्र : 45 लिंग : महिला	GFV1905991 फोटो उपलब्ध	556 निर्वाचक का नाम : सीतारीदेवी पति का नाम: लसाराम गृह संख्या : 269 उम्र : 45 लिंग : महिला	GFV1906007 फोटो उपलब्ध	557 निर्वाचक का नाम : लीलादेवी पति का नाम: चुनाराम गृह संख्या : 269 उम्र : 44 लिंग : महिला	GFV1905090 फोटो उपलब्ध
558 निर्वाचक का नाम : भमराराम पिता का नाम: पटियाराम गृह संख्या : 269 उम्र : 43 लिंग : पुरुष	GFV1905983 फोटो उपलब्ध	559 निर्वाचक का नाम : धरमी बाई पति का नाम: नारायण लाल गृह संख्या : 269 उम्र : 41 लिंग : महिला	NWO0225946 फोटो उपलब्ध	560 निर्वाचक का नाम : सालुराराम पिता का नाम: अरजनाराम गृह संख्या : 269 उम्र : 41 लिंग : पुरुष	NWO0708578 फोटो उपलब्ध
561 निर्वाचक का नाम : बकीयाराम पिता का नाम: अरजनाराम गृह संख्या : 269 उम्र : 39 लिंग : पुरुष	NWO0708586 फोटो उपलब्ध	562 निर्वाचक का नाम : धावरी देवी पति का नाम: भमराराम गृह संख्या : 269 उम्र : 39 लिंग : महिला	NWO0225904 फोटो उपलब्ध	563 निर्वाचक का नाम : रासाराम पिता का नाम: सोमाराम गृह संख्या : 269 उम्र : 33 लिंग : पुरुष	NWO0680348 फोटो उपलब्ध
564 निर्वाचक का नाम : दीपू देवी पति का नाम: बकीयाराम गृह संख्या : 269 उम्र : 33 लिंग : महिला	NWO0708594 फोटो उपलब्ध	565 निर्वाचक का नाम : हसनाराम पिता का नाम: अरजनाराम गृह संख्या : 269 उम्र : 32 लिंग : पुरुष	NWO0708602 फोटो उपलब्ध	566 निर्वाचक का नाम : अमीया देवी पति का नाम: हसनाराम गृह संख्या : 269 उम्र : 31 लिंग : महिला	NWO0776146 फोटो उपलब्ध
567 निर्वाचक का नाम : मंजु देवी पति का नाम: रासाराम गृह संख्या : 269 उम्र : 31 लिंग : महिला	NWO0905778 फोटो उपलब्ध	568 निर्वाचक का नाम : राणा राम पिता का नाम: अर्जुन राम गृह संख्या : 269 उम्र : 26 लिंग : पुरुष	NOW0582197 फोटो उपलब्ध	569 निर्वाचक का नाम : जैलू पिता का नाम: सोमा राम गृह संख्या : 269 उम्र : 25 लिंग : महिला	NOW0890251 फोटो उपलब्ध
570 निर्वाचक का नाम : ओबरम लसाराम पिता का नाम: लसाराम लसाराम गृह संख्या : 269 उम्र : 22 लिंग : पुरुष	NOW1068048 फोटो उपलब्ध	571 निर्वाचक का नाम : बाबु राम पिता का नाम: किला राम गृह संख्या : 270 उम्र : 58 लिंग : पुरुष	RJ/22/168/315509 फोटो उपलब्ध	572 निर्वाचक का नाम : दलु बाई पति का नाम: बाबु राम गृह संख्या : 270 उम्र : 57 लिंग : महिला	RJ/22/168/316135 फोटो उपलब्ध

573	RJ/22/168/315510	निर्वाचक का नाम : राठीया राम पिता का नाम: किला राम गृह संख्या : 270 उम्र : 56 लिंग : पुरुष	फोटो उपलब्ध	574	RJ/22/168/316068	निर्वाचक का नाम : मेवा बाई पति का नाम: राठिया राम गृह संख्या : 270 उम्र : 53 लिंग : महिला	फोटो उपलब्ध	575	NWO1017045	निर्वाचक का नाम : मोदण देवी पति का नाम: राठीयाराम गृह संख्या : 270 उम्र : 44 लिंग : महिला	फोटो उपलब्ध
576	NWO0772129	निर्वाचक का नाम : विरीयाराम पिता का नाम: बाबुराम गृह संख्या : 270 उम्र : 38 लिंग : पुरुष	फोटो उपलब्ध	577	NWO0831883	निर्वाचक का नाम : सुमा देवी पति का नाम: विरीया राम गृह संख्या : 270 उम्र : 35 लिंग : महिला	फोटो उपलब्ध	578	NOW0890202	निर्वाचक का नाम : पपू राम पिता का नाम: राठिया राम गृह संख्या : 270 उम्र : 23 लिंग : पुरुष	फोटो उपलब्ध
579	NWO0905786	निर्वाचक का नाम : चम्पा देवी पति का नाम: रमेश कुमार गृह संख्या : 271 उम्र : 35 लिंग : महिला	फोटो उपलब्ध	580	GFV1579309	निर्वाचक का नाम : मोना राम पिता का नाम: साजा राम गृह संख्या : 272 उम्र : 61 लिंग : पुरुष	फोटो उपलब्ध	581	NWO0708628	निर्वाचक का नाम : अजीत कुमार पिता का नाम: मोनाराम गृह संख्या : 272 उम्र : 31 लिंग : पुरुष	फोटो उपलब्ध
582	RJ/22/168/315477	निर्वाचक का नाम : जीतू बाई पति का नाम: साजाराम गृह संख्या : 273 उम्र : 88 लिंग : महिला	फोटो उपलब्ध	583	RJ/22/168/315464	निर्वाचक का नाम : मोरा राम पिता का नाम: साजा राम गृह संख्या : 273 उम्र : 68 लिंग : पुरुष	फोटो उपलब्ध	584	RJ/22/168/315474	निर्वाचक का नाम : गंगा बाई पति का नाम: मेओ राम गृह संख्या : 273 उम्र : 55 लिंग : महिला	फोटो उपलब्ध
585	RJ/22/168/316168	निर्वाचक का नाम : ईसाराम पिता का नाम: साजा राम गृह संख्या : 273 उम्र : 51 लिंग : पुरुष	फोटो उपलब्ध	586	NOW0326397	निर्वाचक का नाम : अमीयादेवी पति का नाम: ईसाराम गृह संख्या : 273 उम्र : 49 लिंग : महिला	फोटो उपलब्ध	587	NWO0225995	निर्वाचक का नाम : मेलिया राम पिता का नाम: मेओराम गृह संख्या : 273 उम्र : 44 लिंग : पुरुष	फोटो उपलब्ध
588	NWO0357780	निर्वाचक का नाम : गोवाराम पिता का नाम: मेओराम गृह संख्या : 273 उम्र : 36 लिंग : पुरुष	फोटो उपलब्ध	589	NWO0831891	निर्वाचक का नाम : जशोदा देवी पति का नाम: गोवा राम गृह संख्या : 273 उम्र : 32 लिंग : महिला	फोटो उपलब्ध	590	NWO0831909	निर्वाचक का नाम : हरिराम पिता का नाम: मेओ राम गृह संख्या : 273 उम्र : 30 लिंग : पुरुष	फोटो उपलब्ध
591	NOW0582163	निर्वाचक का नाम : कालू राम पिता का नाम: ईसा राम गृह संख्या : 273 उम्र : 28 लिंग : पुरुष	फोटो उपलब्ध	592	NOW0434688	निर्वाचक का नाम : प्रेमी देवी पति का नाम: हरिराम गृह संख्या : 273 उम्र : 27 लिंग : महिला	फोटो उपलब्ध	593	NOW0582171	निर्वाचक का नाम : सोनी देवी पति का नाम: कालू राम गृह संख्या : 273 उम्र : 27 लिंग : महिला	फोटो उपलब्ध
594	NOW0882308	निर्वाचक का नाम : नारायण लाल पिता का नाम: ईसाराम गृह संख्या : 273 उम्र : 24 लिंग : पुरुष	फोटो उपलब्ध	595	NOW1290485	निर्वाचक का नाम : भावना कुमारी पिता का नाम: मेलिया राम गृह संख्या : 273 उम्र : 19 लिंग : महिला	फोटो उपलब्ध	596	RJ/22/168/316141	निर्वाचक का नाम : गोरिया राम पिता का नाम: रूपा राम गृह संख्या : 274 उम्र : 55 लिंग : पुरुष	फोटो उपलब्ध
597	NWO0561183	निर्वाचक का नाम : सकू देवी पति का नाम: मंशाराम गृह संख्या : 274 उम्र : 49 लिंग : महिला	फोटो उपलब्ध	598	NWO0561381	निर्वाचक का नाम : सुरमाराम पिता का नाम: रूपा राम गृह संख्या : 274 उम्र : 39 लिंग : पुरुष	फोटो उपलब्ध	599	NWO0357806	निर्वाचक का नाम : लाडूराम पिता का नाम: हरबुराम गृह संख्या : 274 उम्र : 35 लिंग : पुरुष	फोटो उपलब्ध
600	NWO0561399	निर्वाचक का नाम : मीरा देवी पति का नाम: सुरमाराम गृह संख्या : 274 उम्र : 34 लिंग : महिला	फोटो उपलब्ध	601	NOW1262609	निर्वाचक का नाम : लक्ष्मण राम पिता का नाम: लडू राम गृह संख्या : 274 उम्र : 20 लिंग : पुरुष	फोटो उपलब्ध	602	NWO0002592	निर्वाचक का नाम : गवरी बाई पति का नाम: मोतीया राम गृह संख्या : 275 उम्र : 68 लिंग : महिला	फोटो उपलब्ध

603	NWO0831917	निर्वाचक का नाम : पप्पु राम पिता का नाम: मोतिया राम गृह संख्या : 275 उम्र : 42 लिंग : पुरुष	फोटो उपलब्ध	604	NWO0561365	निर्वाचक का नाम : सुजाराम पिता का नाम: मोतिया राम गृह संख्या : 275 उम्र : 41 लिंग : पुरुष	फोटो उपलब्ध	605	NWO0831925	निर्वाचक का नाम : धूना देवी पति का नाम: पप्पु राम गृह संख्या : 275 उम्र : 39 लिंग : महिला	फोटो उपलब्ध
606	NWO0561373	निर्वाचक का नाम : फुली देवी पति का नाम: सुजाराम गृह संख्या : 275 उम्र : 36 लिंग : महिला	फोटो उपलब्ध	607	RJ/22/168/315401	निर्वाचक का नाम : मसरू राम पिता का नाम: हुसिया राम गृह संख्या : 276 उम्र : 67 लिंग : पुरुष	फोटो उपलब्ध	608	GFV1579317	निर्वाचक का नाम : अना राम पिता का नाम: हुसिया राम गृह संख्या : 276 उम्र : 66 लिंग : पुरुष	फोटो उपलब्ध
609	RJ/22/168/315405	निर्वाचक का नाम : धरमी बाई पति का नाम: मसरू राम गृह संख्या : 276 उम्र : 65 लिंग : महिला	फोटो उपलब्ध	610	GFV1579325	निर्वाचक का नाम : सिदनो बाई पति का नाम: अनाराम गृह संख्या : 276 उम्र : 63 लिंग : महिला	फोटो उपलब्ध	611	NWO0225987	निर्वाचक का नाम : गुलबारां पिता का नाम: अनाराम गृह संख्या : 276 उम्र : 37 लिंग : पुरुष	फोटो उपलब्ध
612	NWO0905794	निर्वाचक का नाम : शारदा देवी पति का नाम: गुलाबरां गृह संख्या : 276 उम्र : 33 लिंग : महिला	फोटो उपलब्ध	613	NOW0890178	निर्वाचक का नाम : प्रकाश कुमार पिता का नाम: मसरू राम गृह संख्या : 276 उम्र : 23 लिंग : पुरुष	फोटो उपलब्ध	614	RJ/22/168/315367	निर्वाचक का नाम : रेशियाराम पिता का नाम: भूदा राम गृह संख्या : 279 उम्र : 61 लिंग : पुरुष	फोटो उपलब्ध
615	GFV1579358	निर्वाचक का नाम : मोदण बाई पति का नाम: रेशियाराम गृह संख्या : 279 उम्र : 58 लिंग : महिला	फोटो उपलब्ध	616	NOW0890152	निर्वाचक का नाम : काली पति का नाम: मंछी राम गृह संख्या : 279 उम्र : 28 लिंग : महिला	फोटो उपलब्ध	617	NOW0954412	निर्वाचक का नाम : मंछी राम पिता का नाम: रेसीया राम गृह संख्या : 279 उम्र : 22 लिंग : पुरुष	फोटो उपलब्ध
618	RJ/22/168/315485	निर्वाचक का नाम : सतरा राम पिता का नाम: लूटा राम गृह संख्या : 280 उम्र : 61 लिंग : पुरुष	फोटो उपलब्ध	619	RJ/22/168/315473	निर्वाचक का नाम : थावरी बाई पति का नाम: सतराराम गृह संख्या : 280 उम्र : 58 लिंग : महिला	फोटो उपलब्ध	620	NOW0882126	निर्वाचक का नाम : ममता देवी पति का नाम: भीमा राम गृह संख्या : 282 उम्र : 25 लिंग : महिला	फोटो उपलब्ध
621	NOW0882142	निर्वाचक का नाम : रामजी राम पिता का नाम: होसिया राम गृह संख्या : 282 उम्र : 23 लिंग : पुरुष	फोटो उपलब्ध	622	NOW0954305	निर्वाचक का नाम : भीमा राम पिता का नाम: होसिया राम गृह संख्या : 282 उम्र : 22 लिंग : पुरुष	फोटो उपलब्ध	623	NWO0357814	निर्वाचक का नाम : लसी देवी पति का नाम: दिनेश कुमार गृह संख्या : 286 उम्र : 39 लिंग : महिला	फोटो उपलब्ध
624	NOW0882175	निर्वाचक का नाम : दिनेश पिता का नाम: गुगा राम गृह संख्या : 290 उम्र : 24 लिंग : पुरुष	फोटो उपलब्ध	625	NOW0882266	निर्वाचक का नाम : भीमा पिता का नाम: गुगा राम गृह संख्या : 290 उम्र : 24 लिंग : पुरुष	फोटो उपलब्ध	626	NOW0882225	निर्वाचक का नाम : सुरता देवी पति का नाम: भीमा राम गृह संख्या : 290 उम्र : 23 लिंग : महिला	फोटो उपलब्ध
627	NOW0882241	निर्वाचक का नाम : सवी देवी पति का नाम: दिनेश गृह संख्या : 290 उम्र : 23 लिंग : महिला	फोटो उपलब्ध	628	GFV1579366	निर्वाचक का नाम : लींवाराम पिता का नाम: गुजराराम गृह संख्या : 292 उम्र : 68 लिंग : पुरुष	फोटो उपलब्ध	629	GFV1579374	निर्वाचक का नाम : जीजाबाई पति का नाम: लींवाराम गृह संख्या : 292 उम्र : 67 लिंग : महिला	फोटो उपलब्ध
630	GFV1579382	निर्वाचक का नाम : पूनाराम पिता का नाम: लींवाराम गृह संख्या : 292 उम्र : 46 लिंग : पुरुष	फोटो उपलब्ध	631	GFV1579390	निर्वाचक का नाम : केसरीबाई पति का नाम: पूनाराम गृह संख्या : 292 उम्र : 45 लिंग : महिला	फोटो उपलब्ध	632	GFV1579408	निर्वाचक का नाम : जमालाराम पिता का नाम: लींवाराम गृह संख्या : 292 उम्र : 41 लिंग : पुरुष	फोटो उपलब्ध

633	GFV2021962	निर्वाचक का नाम : सुगनादेवी पति का नाम: जमालाराम गृह संख्या : 292 उम्र : 40 लिंग : महिला	फोटो उपलब्ध	634	GFV1579416	निर्वाचक का नाम : जमना पति का नाम: मोतीयाराम गृह संख्या : 296 उम्र : 43 लिंग : महिला	फोटो उपलब्ध	635	NWO0561316	निर्वाचक का नाम : भारमाराम पिता का नाम: मावाराम गृह संख्या : 296 उम्र : 38 लिंग : पुरुष	फोटो उपलब्ध
636	NWO0561324	निर्वाचक का नाम : सीता देवी पति का नाम: भारमाराम गृह संख्या : 296 उम्र : 35 लिंग : महिला	फोटो उपलब्ध	637	NOW1287853	निर्वाचक का नाम : हीराकी देवी पति का नाम: रामजी राम गृह संख्या : 296 उम्र : 31 लिंग : महिला	फोटो उपलब्ध	638	NOW0582130	निर्वाचक का नाम : सोमा राम पिता का नाम: वीसा राम गृह संख्या : 296 उम्र : 27 लिंग : पुरुष	फोटो उपलब्ध
639	GFV2021558	निर्वाचक का नाम : भोमाराम पिता का नाम: लाडूराम गृह संख्या : 298 उम्र : 46 लिंग : पुरुष	फोटो उपलब्ध	640	GFV1579424	निर्वाचक का नाम : थावराराम पिता का नाम: लाडूराम गृह संख्या : 298 उम्र : 43 लिंग : पुरुष	फोटो उपलब्ध	641	NWO0304246	निर्वाचक का नाम : भमराराम पिता का नाम: लाडूराम गृह संख्या : 298 उम्र : 41 लिंग : पुरुष	फोटो उपलब्ध
642	NWO0357822	निर्वाचक का नाम : मालण देवी पति का नाम: भोमाराम गृह संख्या : 298 उम्र : 39 लिंग : महिला	फोटो उपलब्ध	643	NOW1334903	निर्वाचक का नाम : सोवन राम पिता का नाम: भोमा राम गृह संख्या : 298 उम्र : 19 लिंग : पुरुष	फोटो उपलब्ध	Q 644	NOW0635250	निर्वाचक का नाम : अंशा देवी पति का नाम: विक्रम कुमार गृह संख्या : 777 उम्र : 29 लिंग : महिला	फोटो उपलब्ध
645	NWO1042175	निर्वाचक का नाम : काला राम पिता का नाम: मौवा राम गृह संख्या : नवावासा खालसा उम्र : 33 लिंग : पुरुष	फोटो उपलब्ध								

646	NWO0357939	निर्वाचक का नाम : मसरी देवी पति का नाम: मकाराम गृह संख्या : 29 उम्र : 41 लिंग : महिला	फोटो उपलब्ध	647	NOW1250000	निर्वाचक का नाम : थावरी पति का नाम: मना राम गृह संख्या : 244 उम्र : 33 लिंग : महिला	फोटो उपलब्ध	648	NOW1264472	निर्वाचक का नाम : पप्पीयरम पिता का नाम: जोनराम गृह संख्या : 254 उम्र : 28 लिंग : पुरुष	फोटो उपलब्ध
649	NWO0517532	निर्वाचक का नाम : बीमा देवी पति का नाम: मेलिया राम गृह संख्या : 273 उम्र : 33 लिंग : महिला	फोटो उपलब्ध	650	NWO0517540	निर्वाचक का नाम : सरमी देवी पति का नाम: लाडु राम गृह संख्या : 274 उम्र : 33 लिंग : महिला	फोटो उपलब्ध	651	RJ/22/168/315406	निर्वाचक का नाम : बदली बाई पति का नाम: लसमा राम गृह संख्या : 281 उम्र : 68 लिंग : महिला	फोटो उपलब्ध
652	RJ/22/168/315373	निर्वाचक का नाम : होंसिया राम पिता का नाम: भूदा राम गृह संख्या : 282 उम्र : 73 लिंग : पुरुष	फोटो उपलब्ध	653	RJ/22/168/316119	निर्वाचक का नाम : सोनकी बाई पति का नाम: होंसिया राम गृह संख्या : 282 उम्र : 71 लिंग : महिला	फोटो उपलब्ध	654	RJ/22/168/316025	निर्वाचक का नाम : बाबी बाई पति का नाम: तारिया राम गृह संख्या : 284 उम्र : 68 लिंग : महिला	फोटो उपलब्ध
655	NOW0434845	निर्वाचक का नाम : बाबूराम पिता का नाम: तारियाराम गृह संख्या : 284 उम्र : 29 लिंग : पुरुष	फोटो उपलब्ध	656	NOW0434852	निर्वाचक का नाम : मुकेश कुमार पिता का नाम: तारियाराम गृह संख्या : 284 उम्र : 28 लिंग : पुरुष	फोटो उपलब्ध	657	NOW1063700	निर्वाचक का नाम : नारायण लाल पिता का नाम: तारिया राम गृह संख्या : 284 उम्र : 23 लिंग : पुरुष	फोटो उपलब्ध
658	RJ/22/168/316114	निर्वाचक का नाम : लाली बाई पति का नाम: सोनिया राम गृह संख्या : 285 उम्र : 81 लिंग : महिला	फोटो उपलब्ध	659	RJ/22/168/316027	निर्वाचक का नाम : मोरिया राम पिता का नाम: सोनिया राम गृह संख्या : 285 उम्र : 61 लिंग : पुरुष	फोटो उपलब्ध	660	RJ/22/168/316028	निर्वाचक का नाम : शारदा बाई पति का नाम: मोरिया राम गृह संख्या : 285 उम्र : 58 लिंग : महिला	फोटो उपलब्ध
661	RJ/22/168/316124	निर्वाचक का नाम : सोमाराम पिता का नाम: सोनिया राम गृह संख्या : 285 उम्र : 58 लिंग : पुरुष	फोटो उपलब्ध	662	RJ/22/168/316122	निर्वाचक का नाम : मणी बाई पति का नाम: सोमा राम गृह संख्या : 285 उम्र : 57 लिंग : महिला	फोटो उपलब्ध	663	NWO0357848	निर्वाचक का नाम : शंकरलाल पिता का नाम: सोमाराम गृह संख्या : 285 उम्र : 48 लिंग : पुरुष	फोटो उपलब्ध
664	NWO0357863	निर्वाचक का नाम : भगाराम पिता का नाम: सोनाराम गृह संख्या : 285 उम्र : 46 लिंग : पुरुष	फोटो उपलब्ध	665	NWO0357855	निर्वाचक का नाम : जमनो देवी पति का नाम: शंकरलाल गृह संख्या : 285 उम्र : 45 लिंग : महिला	फोटो उपलब्ध	666	NWO0357871	निर्वाचक का नाम : सीतादेवी पति का नाम: भगाराम गृह संख्या : 285 उम्र : 41 लिंग : महिला	फोटो उपलब्ध
667	NWO0357889	निर्वाचक का नाम : थावराराम पिता का नाम: सोनाराम गृह संख्या : 285 उम्र : 37 लिंग : पुरुष	फोटो उपलब्ध	668	NWO0357897	निर्वाचक का नाम : बसुदेवी पति का नाम: थावराराम गृह संख्या : 285 उम्र : 34 लिंग : महिला	फोटो उपलब्ध	669	NOW0434860	निर्वाचक का नाम : रेणाराम पिता का नाम: सोमाराम गृह संख्या : 285 उम्र : 29 लिंग : पुरुष	फोटो उपलब्ध
670	RJ/22/168/315371	निर्वाचक का नाम : जोगीरा राम पिता का नाम: नरसा राम गृह संख्या : 286 उम्र : 68 लिंग : पुरुष	फोटो उपलब्ध	671	RJ/22/168/315382	निर्वाचक का नाम : मीना राम पिता का नाम: भूदा राम गृह संख्या : 287 उम्र : 67 लिंग : पुरुष	फोटो उपलब्ध	672	RJ/22/168/315383	निर्वाचक का नाम : बूटी बाई पति का नाम: मीना राम गृह संख्या : 287 उम्र : 65 लिंग : महिला	फोटो उपलब्ध
673	NWO0173187	निर्वाचक का नाम : फूलाराम पिता का नाम: मीनाराम गृह संख्या : 287 उम्र : 42 लिंग : पुरुष	फोटो उपलब्ध	674	NWO0173195	निर्वाचक का नाम : मेवा देवी पति का नाम: फूलाराम गृह संख्या : 287 उम्र : 40 लिंग : महिला	फोटो उपलब्ध	675	NOW0434878	निर्वाचक का नाम : गुलाबराम पिता का नाम: मीनाराम गृह संख्या : 287 उम्र : 30 लिंग : पुरुष	फोटो उपलब्ध

676	NOW0434886	निर्वाचक का नाम : अर्जुनराम पिता का नाम: फुलाराम गृह संख्या : 287 उम्र : 29 लिंग : पुरुष	फोटो उपलब्ध	677	NOW0434894	निर्वाचक का नाम : मांगीलाल पिता का नाम: फुलाराम गृह संख्या : 287 उम्र : 27 लिंग : पुरुष	फोटो उपलब्ध	678	RJ/22/168/315239	निर्वाचक का नाम : लुम्बाराम पिता का नाम: वीदा राम गृह संख्या : 289 उम्र : 58 लिंग : पुरुष	फोटो उपलब्ध
679	NWO0357905	निर्वाचक का नाम : रामाराम पिता का नाम: लुम्बाराम गृह संख्या : 289 उम्र : 43 लिंग : पुरुष	फोटो उपलब्ध	680	NWO0357913	निर्वाचक का नाम : मुना देवी पति का नाम: रामाराम गृह संख्या : 289 उम्र : 41 लिंग : महिला	फोटो उपलब्ध	681	NOW0434902	निर्वाचक का नाम : नोनाराम पिता का नाम: लुम्बाराम गृह संख्या : 289 उम्र : 32 लिंग : पुरुष	फोटो उपलब्ध
682	NOW0434910	निर्वाचक का नाम : गोवाराम पिता का नाम: लुम्बाराम गृह संख्या : 289 उम्र : 31 लिंग : पुरुष	फोटो उपलब्ध	683	NOW0434928	निर्वाचक का नाम : बाबाराम पिता का नाम: लुम्बाराम गृह संख्या : 289 उम्र : 29 लिंग : पुरुष	फोटो उपलब्ध	684	NOW0434936	निर्वाचक का नाम : कालीयाराम पिता का नाम: लुम्बाराम गृह संख्या : 289 उम्र : 27 लिंग : पुरुष	फोटो उपलब्ध
685	RJ/22/168/315205	निर्वाचक का नाम : गुजरी बाई पति का नाम: गुगाराम गृह संख्या : 290 उम्र : 68 लिंग : महिला	फोटो उपलब्ध	686	NWO0831933	निर्वाचक का नाम : मोदी देवी पति का नाम: गुंगा राम गृह संख्या : 290 उम्र : 60 लिंग : महिला	फोटो उपलब्ध	687	RJ/22/168/315318	निर्वाचक का नाम : थावरी बाई पति का नाम: बाबु राम गृह संख्या : 291 उम्र : 63 लिंग : महिला	फोटो उपलब्ध
688	NWO0357921	निर्वाचक का नाम : मकाराम पिता का नाम: सोमीयाराम गृह संख्या : 291 उम्र : 44 लिंग : पुरुष	फोटो उपलब्ध								

689	RJ/22/168/315658	निर्वाचक का नाम : रामा राम पिता का नाम: भूदा राम गृह संख्या : 293 उम्र : 72 लिंग : पुरुष	690	GFV1579457	निर्वाचक का नाम : दिवाली बाई पति का नाम: पूना राम गृह संख्या : 293 उम्र : 52 लिंग : महिला	691	GFV1579465	निर्वाचक का नाम : मारूणी बाई पति का नाम: रावा राम गृह संख्या : 294 उम्र : 78 लिंग : महिला
692	RJ/22/168/316093	निर्वाचक का नाम : गुजरा राम पिता का नाम: रावा राम गृह संख्या : 294 उम्र : 58 लिंग : पुरुष	693	GFV2023448	निर्वाचक का नाम : लसा राम पिता का नाम: रावा राम गृह संख्या : 294 उम्र : 56 लिंग : पुरुष	694	RJ/22/168/316046	निर्वाचक का नाम : मेवा बाई पति का नाम: गुजरा राम गृह संख्या : 294 उम्र : 55 लिंग : महिला
695	GFV1579473	निर्वाचक का नाम : इन्द्र बाई पति का नाम: लसा राम गृह संख्या : 294 उम्र : 53 लिंग : महिला	696	NWO0708636	निर्वाचक का नाम : भोजाराम पिता का नाम: रावाराम गृह संख्या : 294 उम्र : 40 लिंग : पुरुष	697	NWO0708644	निर्वाचक का नाम : कमली देवी पति का नाम: भोजाराम गृह संख्या : 294 उम्र : 37 लिंग : महिला
698	NWO0708651	निर्वाचक का नाम : सुरेश कुमार पिता का नाम: गुजराराम गृह संख्या : 294 उम्र : 35 लिंग : पुरुष	699	NWO0708677	निर्वाचक का नाम : भारमाराम पिता का नाम: गुजराराम गृह संख्या : 294 उम्र : 33 लिंग : पुरुष	700	NWO0708669	निर्वाचक का नाम : बसी देवी पति का नाम: सुरेश कुमार गृह संख्या : 294 उम्र : 32 लिंग : महिला
701	NWO0708685	निर्वाचक का नाम : सुगना देवी पति का नाम: भारमाराम गृह संख्या : 294 उम्र : 31 लिंग : महिला	702	NWO0708693	निर्वाचक का नाम : रामजीराम पिता का नाम: गुजराराम गृह संख्या : 294 उम्र : 31 लिंग : पुरुष	703	RJ/22/168/315344	निर्वाचक का नाम : धापू बाई पति का नाम: मावा राम गृह संख्या : 296 उम्र : 73 लिंग : महिला
704	RJ/22/168/316053	निर्वाचक का नाम : मोतीया राम पिता का नाम: मावा राम गृह संख्या : 296 उम्र : 58 लिंग : पुरुष	705	GFV1579499	निर्वाचक का नाम : वीसाराम पिता का नाम: मावाराम गृह संख्या : 296 उम्र : 49 लिंग : पुरुष	706	NWO0304253	निर्वाचक का नाम : सीता बाई पति का नाम: मोतीया राम गृह संख्या : 296 उम्र : 48 लिंग : महिला
707	NWO0085043	निर्वाचक का नाम : जेडूबाई पति का नाम: वीसा राम गृह संख्या : 296 उम्र : 47 लिंग : महिला	708	NWO0357947	निर्वाचक का नाम : गोवाराम पिता का नाम: मावाराम गृह संख्या : 296 उम्र : 42 लिंग : पुरुष	709	NWO0085050	निर्वाचक का नाम : पूनी बाई पति का नाम: मोतीयाराम गृह संख्या : 296 उम्र : 40 लिंग : महिला
710	NWO0357954	निर्वाचक का नाम : सीतारी देवी पति का नाम: गोवाराम गृह संख्या : 296 उम्र : 39 लिंग : महिला	711	RJ/22/168/315466	निर्वाचक का नाम : रेशीया राम पिता का नाम: लाडू राम गृह संख्या : 297 उम्र : 66 लिंग : पुरुष	712	RJ/22/168/315313	निर्वाचक का नाम : करमा राम पिता का नाम: लाडू राम गृह संख्या : 298 उम्र : 53 लिंग : पुरुष
713	NWO0304261	निर्वाचक का नाम : गुजरा राम पिता का नाम: लाडू राम गृह संख्या : 298 उम्र : 50 लिंग : पुरुष	714	GFV2021541	निर्वाचक का नाम : मोदणी बाई पति का नाम: करमाराम गृह संख्या : 298 उम्र : 46 लिंग : महिला	715	NWO0357962	निर्वाचक का नाम : बाबूलाल पिता का नाम: लाडूराम गृह संख्या : 298 उम्र : 32 लिंग : पुरुष
716	NWO0831958	निर्वाचक का नाम : सवी देवी पति का नाम: बाबू लाल गृह संख्या : 298 उम्र : 30 लिंग : महिला	717	RJ/22/168/316037	निर्वाचक का नाम : जोवना राम पिता का नाम: लाडू राम गृह संख्या : 299 उम्र : 58 लिंग : पुरुष	718	RJ/22/168/316048	निर्वाचक का नाम : लीला बाई पति का नाम: जोवना राम गृह संख्या : 299 उम्र : 55 लिंग : महिला

719	RJ/22/168/316035	निर्वाचक का नाम : रामा राम पिता का नाम: सोमिया राम गृह संख्या : 300 उम्र : 63 लिंग : पुरुष	फोटो उपलब्ध	720	RJ/22/168/316036	निर्वाचक का नाम : सीनू बाई पति का नाम: रामा राम गृह संख्या : 300 उम्र : 53 लिंग : महिला	फोटो उपलब्ध	721	GFV1904473	निर्वाचक का नाम : सजनोदेवी पति का नाम: रायचन्दाराम गृह संख्या : 1274 उम्र : 68 लिंग : महिला	फोटो उपलब्ध
722	GFV1905066	निर्वाचक का नाम : कमलीदेवी पति का नाम: होंसियाराम गृह संख्या : 1274 उम्र : 53 लिंग : महिला	फोटो उपलब्ध	723	GFV1905363	निर्वाचक का नाम : मेवादेवी पति का नाम: उजमाराम गृह संख्या : 1274 उम्र : 48 लिंग : महिला	फोटो उपलब्ध	724	GFV1905298	निर्वाचक का नाम : जानकीदेवी पति का नाम: मेलाराम गृह संख्या : 1274 उम्र : 47 लिंग : महिला	फोटो उपलब्ध
725	GFV2023604	निर्वाचक का नाम : सीतादेवी पति का नाम: राठीराम गृह संख्या : 1274 उम्र : 46 लिंग : महिला	फोटो उपलब्ध	726	NWO0371229	निर्वाचक का नाम : रकमोदेवी पति का नाम: भेराराम गृह संख्या : 1274 उम्र : 45 लिंग : महिला	फोटो उपलब्ध	727	NWO0304279	निर्वाचक का नाम : धरमीदेवी पति का नाम: लसाराम गृह संख्या : 1274 उम्र : 45 लिंग : महिला	फोटो उपलब्ध
728	NOW0346544	निर्वाचक का नाम : बाबी देवी पति का नाम: मणाराम गृह संख्या : 1274 उम्र : 45 लिंग : महिला	फोटो उपलब्ध	729	GFV1904697	निर्वाचक का नाम : देवाराम पिता का नाम: रामचन्द्र गृह संख्या : 1274 उम्र : 43 लिंग : पुरुष	फोटो उपलब्ध	730	GFV1905256	निर्वाचक का नाम : कानाराम पिता का नाम: मुसाराम गृह संख्या : 1274 उम्र : 43 लिंग : पुरुष	फोटो उपलब्ध
731	GFV1905231	निर्वाचक का नाम : सवीदेवी पति का नाम: कानाराम गृह संख्या : 1274 उम्र : 41 लिंग : महिला	फोटो उपलब्ध	732	GFV1904614	निर्वाचक का नाम : अमीयादेवी पति का नाम: रमेशकुमार गृह संख्या : 1274 उम्र : 41 लिंग : महिला	फोटो उपलब्ध				

733	2	NWO1086404	निर्वाचक का नाम : सरू देवी देवी पिता का नाम: लूदका राम राम गृह संख्या : नवावास खालसा उम्र : 48 लिंग : महिला	फोटो उपलब्ध	734	2	NWO1088723	निर्वाचक का नाम : होनी कुमारी पिता का नाम: वालिया राम गृह संख्या : नवावास खालसा उम्र : 30 लिंग : महिला	फोटो उपलब्ध	735	2	NWO1093582	निर्वाचक का नाम : रेशी पति का नाम: कमल कुमार गृह संख्या : नवास खालसा उम्र : 25 लिंग : महिला	फोटो उपलब्ध
736	2	NWO1093525	निर्वाचक का नाम : श्रवण कुमार पिता का नाम: राकेश कुमार गृह संख्या : नवावा खालसा उम्र : 18 लिंग : पुरुष	फोटो उपलब्ध	737	3	NWO1094176	निर्वाचक का नाम : मुकेश पिता का नाम: अना राम गृह संख्या : उबरिया फली उम्र : 22 लिंग : पुरुष	फोटो उपलब्ध	738	3	NWO1094218	निर्वाचक का नाम : पप्पू राम पिता का नाम: अना राम गृह संख्या : उबरिया फली उम्र : 25 लिंग : पुरुष	फोटो उपलब्ध
739	3	NWO1094259	निर्वाचक का नाम : भीमा राम पिता का नाम: अना राम गृह संख्या : उबरिया फली उम्र : 24 लिंग : पुरुष	फोटो उपलब्ध	740	2	NWO1100403	निर्वाचक का नाम : साका राम पिता का नाम: भबुता राम गृह संख्या : नवास खालसा उम्र : 28 लिंग : पुरुष	फोटो उपलब्ध	741	2	NWO1100445	निर्वाचक का नाम : रानी कुमारी पिता का नाम: लाडा राम गृह संख्या : नवास खालसा उम्र : 18 लिंग : महिला	फोटो उपलब्ध
742	2	NWO1100478	निर्वाचक का नाम : पाबू राम पिता का नाम: ओबा राम गृह संख्या : नवास खालसा उम्र : 21 लिंग : पुरुष	फोटो उपलब्ध	743	2	NWO1100494	निर्वाचक का नाम : मोवा राम पिता का नाम: नारायण लाल गृह संख्या : नवास खालसा उम्र : 27 लिंग : पुरुष	फोटो उपलब्ध	744	2	NWO1100569	निर्वाचक का नाम : विक्रम कुमार पिता का नाम: दिनेश कुमार गृह संख्या : नवास खालसा उम्र : 18 लिंग : पुरुष	फोटो उपलब्ध
745	2	NWO1100593	निर्वाचक का नाम : रामन्जु राम पिता का नाम: मान राम गृह संख्या : नवास खालसा उम्र : 23 लिंग : पुरुष	फोटो उपलब्ध	746	2	NWO1100734	निर्वाचक का नाम : कैलाश कुमार पिता का नाम: शांति लाल गृह संख्या : नवास खालसा उम्र : 23 लिंग : पुरुष	फोटो उपलब्ध	747	2	NWO1101260	निर्वाचक का नाम : लीला राम पिता का नाम: राधा राम गृह संख्या : नवास खालसा उम्र : 18 लिंग : पुरुष	फोटो उपलब्ध
748	2	NWO1101286	निर्वाचक का नाम : विक्रम पिता का नाम: बाबू राम गृह संख्या : नवास खालसा उम्र : 18 लिंग : पुरुष	फोटो उपलब्ध										

निर्वाचकों का विवरण :							
A) मतदाताओं की संख्या :							
		नामावली का प्रकार	निर्वाचक नामावली की पहचान :	मतदाताओं की संख्या :			
				पुरुष	महिला	तृतीय लिंग	कुल
I	मूल	मूल नामावली	समस्त पूरकों को समेकित करते हुए विशेष गहन पुनरीक्षण 2026 की मूल नामावली	379	353	0	732
II	घटक I - परिवर्धन सूची	पूरक 1	विशेष गहन पुनरीक्षण - 2026	12	4	0	16
III	घटक II - विलोपन सूची	पूरक 1	विशेष गहन पुनरीक्षण - 2026	0	1	0	1
IV	लिंग में संशोधन के कारण अंतर			0	0	0	0
पुनरीक्षण के बाद इस नामावली में शुद्ध निर्वाचक (I+II-III+IV)				391	356	0	747
B) संशोधनों की संख्या :							
नामावली का प्रकार		निर्वाचक नामावली की पहचान :		संशोधनों की संख्या :			
पूरक 1		विशेष गहन पुनरीक्षण - 2026		1			

निर्वाचक रजिस्ट्रीकरण अधिकारी द्वारा जारी

E2-मृत्यु, S2-स्थानांतरित, R2-दोहरी प्रविष्टि, M2-लापता, Q2-अहर्ता नहीं