

निर्वाचक नामावली 2026 S20 राजस्थान

| | | | | | | | | | | | | | | | | | | | |
|---|---|---|---------|------------|------|-------------------------|-----------------|-------|---|------------|---------------|------------|----------|-------|---|------|----------|---------|----------|
| विधान सभा क्षेत्र की संख्या, नाम व आरक्षण स्थिति : 147 - पिंडवाड़ा आबू (अ.ज.जा.) | | भाग संख्या : : 162 | | | | | | | | | | | | | | | | | |
| संसदीय निर्वाचन क्षेत्र की संख्या, नाम व आरक्षण स्थिति, जिसमें विधान सभा निर्वाचन क्षेत्र स्थित है : 18 - जालोर (सामान्य) | | | | | | | | | | | | | | | | | | | |
| 1. पुनरीक्षण का विवरण | | | | | | | | | | | | | | | | | | | |
| पुनरीक्षण का वर्ष : | 2026 | निर्वाचक नामावली की पहचान : | | | | | | | | | | | | | | | | | |
| अर्हता तिथि : | 01-01-2026 | समस्त पूरकों को समेकित करते हुए विशेष गहन पुनरीक्षण 2026 की मूल नामावली | | | | | | | | | | | | | | | | | |
| पुनरीक्षण का स्वरूप : | विशेष गहन पुनरीक्षण - 2026 | | | | | | | | | | | | | | | | | | |
| प्रकाशन की तिथि : | 21-02-2026 | | | | | | | | | | | | | | | | | | |
| 2. भाग व मतदान क्षेत्र का विवरण : | | | | | | | | | | | | | | | | | | | |
| भाग में आने वाले अनुभागों की संख्या और नाम : | | | | | | | | | | | | | | | | | | | |
| 1-विद्यालय के पास,पीटारी पादर | <table style="width: 100%; border-collapse: collapse;"> <tr> <td style="width: 60%;">मुख्य शहर / मुख्य ग्राम</td> <td>: PEETARI PADAR</td> </tr> <tr> <td>वार्ड</td> <td>:</td> </tr> <tr> <td>पोस्ट ऑफिस</td> <td>: MANDWARA BO</td> </tr> <tr> <td>पुलिस थाना</td> <td>: रोहिडा</td> </tr> <tr> <td>तहसील</td> <td>:</td> </tr> <tr> <td>जिला</td> <td>: सिरोही</td> </tr> <tr> <td>पिन कोड</td> <td>: 307801</td> </tr> </table> | | | | | मुख्य शहर / मुख्य ग्राम | : PEETARI PADAR | वार्ड | : | पोस्ट ऑफिस | : MANDWARA BO | पुलिस थाना | : रोहिडा | तहसील | : | जिला | : सिरोही | पिन कोड | : 307801 |
| मुख्य शहर / मुख्य ग्राम | | | | | | : PEETARI PADAR | | | | | | | | | | | | | |
| वार्ड | | | | | | : | | | | | | | | | | | | | |
| पोस्ट ऑफिस | | | | | | : MANDWARA BO | | | | | | | | | | | | | |
| पुलिस थाना | : रोहिडा | | | | | | | | | | | | | | | | | | |
| तहसील | : | | | | | | | | | | | | | | | | | | |
| जिला | : सिरोही | | | | | | | | | | | | | | | | | | |
| पिन कोड | : 307801 | | | | | | | | | | | | | | | | | | |
| 2-मादा पटेल के पास,पीटारी पादर | | | | | | | | | | | | | | | | | | | |
| 3-ढाकेला,पीटारी पादर | | | | | | | | | | | | | | | | | | | |
| 4-केदार पादर,केदार पादर | | | | | | | | | | | | | | | | | | | |
| 3. मतदान केंद्र का विवरण | | | | | | | | | | | | | | | | | | | |
| मतदान केंद्र की संख्या व नाम : | मतदान केन्द्र की विशेष हैसियत (पुरुष/महिला/सामान्य) : | | सामान्य | | | | | | | | | | | | | | | | |
| 162 - पीटारी पादर | इस मतदान क्षेत्र के सहायक (ऑक्जिलियरी) मतदान केन्द्रों की संख्या : | | 0 | | | | | | | | | | | | | | | | |
| मतदान केंद्र का भवन व पता : | | | | | | | | | | | | | | | | | | | |
| राजकीय उच्च प्राथमिक विद्यालय, पीटारी पदार | | | | | | | | | | | | | | | | | | | |
| 4. मतदाताओं की संख्या : | | | | | | | | | | | | | | | | | | | |
| आरंभिक क्रम | अंतिम क्रम | मतदाताओं की संख्या | | | | | | | | | | | | | | | | | |
| संख्या | संख्या | पुरुष | महिला | तृतीय लिंग | कुल | | | | | | | | | | | | | | |
| 1 | 1073 | 596 | 476 | 0 | 1072 | | | | | | | | | | | | | | |

निर्वाचक रजिस्ट्रीकरण अधिकारी द्वारा जारी

Nazri Naksha

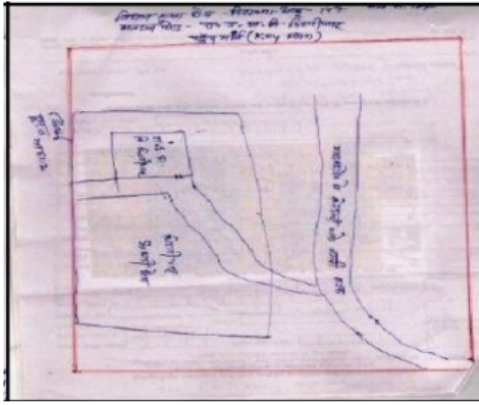

Google Map View

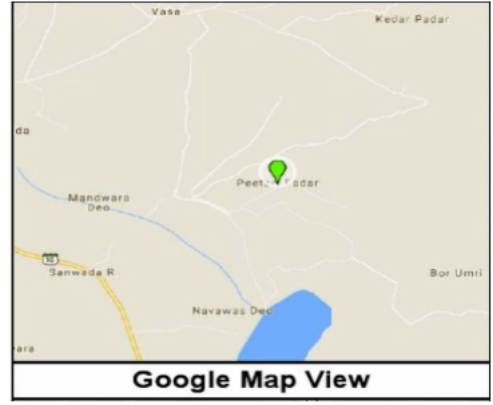

Polling Station Building Front View

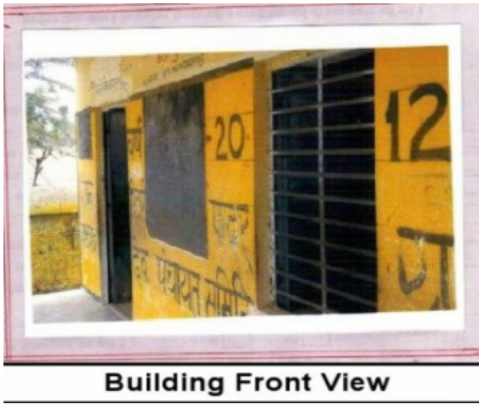

Polling Station Front View



Cad View

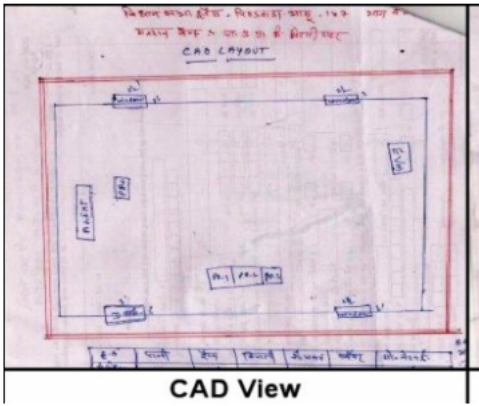

Key MAP View

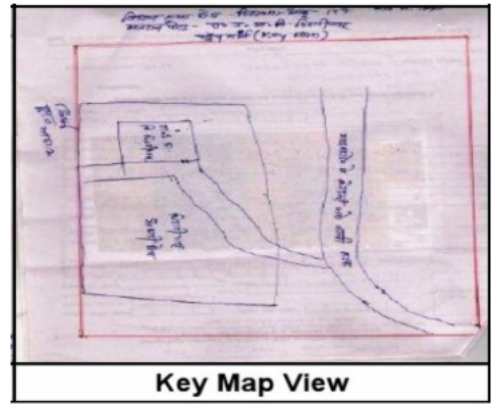

| | | | | | |
|---|------------------|--|------------------|--|------------------|
| 1 निर्वाचक का नाम : पोसमी पिता का नाम: साहिबा राम गृह संख्या : 00 उम्र : 26 लिंग : महिला | NWO1030113 | 2 निर्वाचक का नाम : शंकर लाल पिता का नाम: फुला राम गृह संख्या : 01 उम्र : 28 लिंग : पुरुष | NOW0680710 | 3 निर्वाचक का नाम : गुडिया देवी पिता का नाम: शंकर लाल गृह संख्या : 01 उम्र : 27 लिंग : महिला | NOW0680744 |
| 4 निर्वाचक का नाम : रेशमाराम पिता का नाम: रूपाराम गृह संख्या : 2 उम्र : 83 लिंग : पुरुष | GFV1474543 | 5 निर्वाचक का नाम : मीरा बेन पति का नाम: रेशमाराम गृह संख्या : 2 उम्र : 81 लिंग : महिला | RJ/22/168/318124 | 6 निर्वाचक का नाम : भुयलाराम पिता का नाम: सकाराम गृह संख्या : 2 उम्र : 55 लिंग : पुरुष | RJ/22/168/318126 |
| 7 निर्वाचक का नाम : गंगा बेन पति का नाम: भुयलाराम गृह संख्या : 2 उम्र : 54 लिंग : महिला | RJ/22/168/318127 | 8 निर्वाचक का नाम : अमीयाराम पिता का नाम: रेशमाराम गृह संख्या : 2 उम्र : 54 लिंग : पुरुष | GFV1579572 | 9 निर्वाचक का नाम : रोपली बेन पति का नाम: अमीयाराम गृह संख्या : 2 उम्र : 53 लिंग : महिला | GFV1579580 |
| 10 निर्वाचक का नाम : नेता पिता का नाम: सकाराम गृह संख्या : 2 उम्र : 49 लिंग : पुरुष | GFV1904408 | 11 निर्वाचक का नाम : रकमो पति का नाम: नेता राम गृह संख्या : 2 उम्र : 46 लिंग : महिला | GFV1945757 | 12 निर्वाचक का नाम : सेजुराम पिता का नाम: सकाराम गृह संख्या : 2 उम्र : 42 लिंग : पुरुष | NWO0888339 |
| 13 निर्वाचक का नाम : रंगली पति का नाम: भुयलाराम गृह संख्या : 2 उम्र : 42 लिंग : महिला | NWO0906123 | 14 निर्वाचक का नाम : देवली पति का नाम: सेजुराम गृह संख्या : 2 उम्र : 40 लिंग : महिला | NWO0888347 | 15 निर्वाचक का नाम : शंकर पिता का नाम: नेताराम गृह संख्या : 02 उम्र : 36 लिंग : पुरुष | NOW1022003 |
| 16 निर्वाचक का नाम : चुनी पति का नाम: शंकर गृह संख्या : 2 उम्र : 36 लिंग : महिला | NOW1163906 | 17 निर्वाचक का नाम : शारदा देवी पति का नाम: सुरेश कुमार गृह संख्या : 02 उम्र : 34 लिंग : महिला | NOW0555615 | 18 निर्वाचक का नाम : सुरेश कुमार पिता का नाम: अमीयाराम गृह संख्या : 2 उम्र : 31 लिंग : पुरुष | NWO0837179 |
| 19 निर्वाचक का नाम : रामाराम पिता का नाम: अमियाराम गृह संख्या : 02 उम्र : 28 लिंग : पुरुष | NOW0554816 | 20 निर्वाचक का नाम : लक्ष्मण कुमार पिता का नाम: नेता राम गृह संख्या : 2 उम्र : 26 लिंग : पुरुष | NOW0578542 | 21 निर्वाचक का नाम : सोनिया पति का नाम: लक्ष्मण कुमार गृह संख्या : 02 उम्र : 25 लिंग : महिला | NOW0991943 |
| 22 निर्वाचक का नाम : कलिया पिता का नाम: अमियाराम गृह संख्या : 02 उम्र : 20 लिंग : पुरुष | NOW1236660 | 23 निर्वाचक का नाम : कैलाश कुमार पिता का नाम: सेजुराम गृह संख्या : 02 उम्र : 19 लिंग : पुरुष | NOW1347418 | 24 निर्वाचक का नाम : कपुराराम पिता का नाम: लक्ष्मणलाल गृह संख्या : 3 उम्र : 56 लिंग : पुरुष | RJ/22/168/318278 |
| 25 निर्वाचक का नाम : लक्ष्मी पति का नाम: कपुराराम गृह संख्या : 3 उम्र : 46 लिंग : महिला | GFV1905694 | 26 निर्वाचक का नाम : पैदी देवी पति का नाम: बेताराम गृह संख्या : 03 उम्र : 34 लिंग : महिला | NOW0555375 | 27 निर्वाचक का नाम : बेताराम पिता का नाम: लक्ष्मणलाल गृह संख्या : 3 उम्र : 28 लिंग : पुरुष | NOW0435198 |
| 28 निर्वाचक का नाम : सुरेश पिता का नाम: कपुराराम गृह संख्या : 03 उम्र : 28 लिंग : पुरुष | NOW0660100 | 29 निर्वाचक का नाम : जेलु देवी पति का नाम: सुरेश गृह संख्या : 03 उम्र : 20 लिंग : महिला | NOW1195148 | 30 निर्वाचक का नाम : गवरी बेन पति का नाम: रावाराम गृह संख्या : 4 उम्र : 68 लिंग : महिला | NWO0367714 |

| | | | | | | | | | | | |
|----|------------------|---|-------------|----|------------------|---|-------------|----|------------------|---|-------------|
| 31 | RJ/22/168/318312 | निर्वाचक का नाम : हिरकी बेन पति का नाम: रावाराम गृह संख्या : 4 उम्र : 67 लिंग : महिला | फोटो उपलब्ध | 32 | NWO0173419 | निर्वाचक का नाम : भैराराम पिता का नाम: रावाराम गृह संख्या : 4 उम्र : 46 लिंग : पुरुष | फोटो उपलब्ध | 33 | GFV1579598 | निर्वाचक का नाम : प्रभुराम पिता का नाम: रावाराम गृह संख्या : 4 उम्र : 42 लिंग : पुरुष | फोटो उपलब्ध |
| 34 | GFV1579606 | निर्वाचक का नाम : अमिया पति का नाम: प्रभुराम गृह संख्या : 4 उम्र : 41 लिंग : महिला | फोटो उपलब्ध | 35 | NOW1011535 | निर्वाचक का नाम : गोपाल राम पिता का नाम: भैरा राम गृह संख्या : 4 उम्र : 21 लिंग : पुरुष | फोटो उपलब्ध | 36 | RJ/22/168/318283 | निर्वाचक का नाम : मालाराम पिता का नाम: नाथाराम गृह संख्या : 5 उम्र : 67 लिंग : पुरुष | फोटो उपलब्ध |
| 37 | NOW1283027 | निर्वाचक का नाम : राणीबेन पति का नाम: जोगाराम गृह संख्या : 5 उम्र : 61 लिंग : महिला | फोटो उपलब्ध | 38 | RJ/22/168/318290 | निर्वाचक का नाम : मणीलाल पिता का नाम: मालाराम गृह संख्या : 5 उम्र : 52 लिंग : पुरुष | फोटो उपलब्ध | 39 | NWO0002949 | निर्वाचक का नाम : मंजू पति का नाम: मणीलाल गृह संख्या : 5 उम्र : 46 लिंग : महिला | फोटो उपलब्ध |
| 40 | NOW1056746 | निर्वाचक का नाम : सुमिता देवी पति का नाम: सुभाष कुमार गृह संख्या : 05 उम्र : 33 लिंग : महिला | फोटो उपलब्ध | 41 | NWO0906131 | निर्वाचक का नाम : सुभाष कुमार पिता का नाम: मालाराम गृह संख्या : 5 उम्र : 29 लिंग : पुरुष | फोटो उपलब्ध | 42 | NOW0832089 | निर्वाचक का नाम : अशोक कुमार पिता का नाम: मणिलाल गृह संख्या : 05 उम्र : 23 लिंग : पुरुष | फोटो उपलब्ध |
| 43 | NOW1070077 | निर्वाचक का नाम : टिंकल पति का नाम: अशोक कुमार गृह संख्या : 05 उम्र : 23 लिंग : महिला | फोटो उपलब्ध | 44 | NOW1055813 | निर्वाचक का नाम : पूजा कुमारी पिता का नाम: मणिलाल गृह संख्या : 5 उम्र : 21 लिंग : महिला | फोटो उपलब्ध | 45 | NOW1205426 | निर्वाचक का नाम : दिलीप कुमार परिहार पिता का नाम: मणि लाल परिहार गृह संख्या : 5 उम्र : 20 लिंग : पुरुष | फोटो उपलब्ध |
| 46 | RJ/22/168/318499 | निर्वाचक का नाम : मोहनलाल पिता का नाम: नाथाराम गृह संख्या : 7 उम्र : 59 लिंग : पुरुष | फोटो उपलब्ध | 47 | RJ/22/168/318500 | निर्वाचक का नाम : मेवा बेन पति का नाम: मोहनलाल गृह संख्या : 7 उम्र : 57 लिंग : महिला | फोटो उपलब्ध | 48 | NOW0555151 | निर्वाचक का नाम : कैलाश कुमार पिता का नाम: मोहन लाल गृह संख्या : 07 उम्र : 33 लिंग : पुरुष | फोटो उपलब्ध |
| 49 | NOW0555193 | निर्वाचक का नाम : भंवर लाल पिता का नाम: मोहन लाल गृह संख्या : 07 उम्र : 28 लिंग : पुरुष | फोटो उपलब्ध | 50 | RJ/22/168/318288 | निर्वाचक का नाम : जोगाराम पिता का नाम: नाथाराम गृह संख्या : 8 उम्र : 64 लिंग : पुरुष | फोटो उपलब्ध | 51 | RJ/22/168/318286 | निर्वाचक का नाम : उजमाराम पिता का नाम: नाथाराम गृह संख्या : 8 उम्र : 55 लिंग : पुरुष | फोटो उपलब्ध |
| 52 | RJ/22/168/318289 | निर्वाचक का नाम : नाजू बेन पति का नाम: उजमाराम गृह संख्या : 8 उम्र : 53 लिंग : महिला | फोटो उपलब्ध | 53 | NOW1127653 | निर्वाचक का नाम : दिवाली देवी पति का नाम: जालमा राम गृह संख्या : 8 उम्र : 33 लिंग : महिला | फोटो उपलब्ध | 54 | NOW1127752 | निर्वाचक का नाम : शंकर लाल पिता का नाम: जोगा राम गृह संख्या : 8 उम्र : 32 लिंग : पुरुष | फोटो उपलब्ध |
| 55 | NWO0888354 | निर्वाचक का नाम : जालमाराम पिता का नाम: जोगाराम गृह संख्या : 8 उम्र : 30 लिंग : पुरुष | फोटो उपलब्ध | 56 | NOW0435248 | निर्वाचक का नाम : दिनेश कुमार पिता का नाम: उजमाराम गृह संख्या : 8 उम्र : 28 लिंग : पुरुष | फोटो उपलब्ध | 57 | NOW0493999 | निर्वाचक का नाम : अमिया देवी पति का नाम: हसनाराम गृह संख्या : 8 उम्र : 27 लिंग : महिला | फोटो उपलब्ध |
| 58 | NOW0957613 | निर्वाचक का नाम : किशन कुमार पिता का नाम: उजमा राम गृह संख्या : 08 उम्र : 22 लिंग : पुरुष | फोटो उपलब्ध | 59 | NWO1026780 | निर्वाचक का नाम : धावरी कुमारी पिता का नाम: जोगाराम गृह संख्या : 08 उम्र : 19 लिंग : महिला | फोटो उपलब्ध | 60 | NWO0708727 | निर्वाचक का नाम : सोमाराम पिता का नाम: जीवनाराम गृह संख्या : 9 उम्र : 34 लिंग : पुरुष | फोटो उपलब्ध |

| | | | | | | | | | | | |
|----|------------------|---|-------------|----|------------------|--|-------------|----|------------------|--|-------------|
| 61 | NWO0708735 | निर्वाचक का नाम : पवनी पति का नाम: सोमाराम गृह संख्या : 9 उम्र : 33 लिंग : महिला | फोटो उपलब्ध | 62 | RJ/22/168/318443 | निर्वाचक का नाम : अन्दु बेन पति का नाम: भोयलाराम गृह संख्या : 10 उम्र : 78 लिंग : महिला | फोटो उपलब्ध | 63 | NOW0575381 | निर्वाचक का नाम : सका राम पिता का नाम: भोयला राम गृह संख्या : 10 उम्र : 63 लिंग : पुरुष | फोटो उपलब्ध |
| 64 | NOW0575431 | निर्वाचक का नाम : हल्दी देवी पति का नाम: सका राम गृह संख्या : 10 उम्र : 60 लिंग : महिला | फोटो उपलब्ध | 65 | RJ/22/168/318462 | निर्वाचक का नाम : रमजू राम पिता का नाम: भोयलाराम गृह संख्या : 10 उम्र : 53 लिंग : पुरुष | फोटो उपलब्ध | 66 | RJ/22/168/319006 | निर्वाचक का नाम : कमला बेन पति का नाम: रमजू राम गृह संख्या : 10 उम्र : 51 लिंग : महिला | फोटो उपलब्ध |
| 67 | GFV1579622 | निर्वाचक का नाम : भीमाराम पिता का नाम: भोयलाराम गृह संख्या : 10 उम्र : 41 लिंग : पुरुष | फोटो उपलब्ध | 68 | GFV2023489 | निर्वाचक का नाम : हजारी पति का नाम: भीमाराम गृह संख्या : 10 उम्र : 40 लिंग : महिला | फोटो उपलब्ध | 69 | NOW0578716 | निर्वाचक का नाम : चेतन राम पिता का नाम: रमजू राम गृह संख्या : 10 उम्र : 27 लिंग : पुरुष | फोटो उपलब्ध |
| 70 | NOW1127711 | निर्वाचक का नाम : हंजा देवी पति का नाम: चेतनराम गृह संख्या : 10 उम्र : 27 लिंग : महिला | फोटो उपलब्ध | 71 | NOW0761536 | निर्वाचक का नाम : मीठा लाल पिता का नाम: रामजु राम गृह संख्या : 10 उम्र : 25 लिंग : पुरुष | फोटो उपलब्ध | 72 | RJ/22/168/318398 | निर्वाचक का नाम : देवाराम पिता का नाम: वेनाराम गृह संख्या : 11 उम्र : 61 लिंग : पुरुष | फोटो उपलब्ध |
| 73 | RJ/22/168/318411 | निर्वाचक का नाम : जीजा बेन पति का नाम: देवाराम गृह संख्या : 11 उम्र : 60 लिंग : महिला | फोटो उपलब्ध | 74 | RJ/22/168/318412 | निर्वाचक का नाम : हिरकी बेन पति का नाम: बदाराम गृह संख्या : 11 उम्र : 57 लिंग : महिला | फोटो उपलब्ध | 75 | RJ/22/168/318502 | निर्वाचक का नाम : राणाराम पिता का नाम: वेनाराम गृह संख्या : 11 उम्र : 53 लिंग : पुरुष | फोटो उपलब्ध |
| 76 | GFV1579630 | निर्वाचक का नाम : अमीया बेन पति का नाम: राणाराम गृह संख्या : 11 उम्र : 52 लिंग : महिला | फोटो उपलब्ध | 77 | NWO0629212 | निर्वाचक का नाम : मीरकी देवी पति का नाम: मानाराम गृह संख्या : 11 उम्र : 38 लिंग : महिला | फोटो उपलब्ध | 78 | GFV2022846 | निर्वाचक का नाम : मोनिया पिता का नाम: बेताराम गृह संख्या : 11 उम्र : 38 लिंग : पुरुष | फोटो उपलब्ध |
| 79 | NWO0223198 | निर्वाचक का नाम : रमेश कुमार पिता का नाम: देवाराम गृह संख्या : 11 उम्र : 36 लिंग : पुरुष | फोटो उपलब्ध | 80 | NOW0555219 | निर्वाचक का नाम : विरुराम पिता का नाम: बदा राम गृह संख्या : 11 उम्र : 27 लिंग : पुरुष | फोटो उपलब्ध | 81 | NOW1071596 | निर्वाचक का नाम : सुमा देवी पति का नाम: विरुराम गृह संख्या : 11 उम्र : 24 लिंग : महिला | फोटो उपलब्ध |
| 82 | NOW0746180 | निर्वाचक का नाम : रमेश कुमार पिता का नाम: लक्ष्मणलाल गृह संख्या : 12 उम्र : 51 लिंग : पुरुष | फोटो उपलब्ध | 83 | NWO0173435 | निर्वाचक का नाम : भीखली देवी पति का नाम: रमेश गृह संख्या : 12 उम्र : 49 लिंग : महिला | फोटो उपलब्ध | 84 | GFV1769066 | निर्वाचक का नाम : थवरी देवी पति का नाम: बाबूलाल गृह संख्या : 12 उम्र : 48 लिंग : महिला | फोटो उपलब्ध |
| 85 | GFV1905595 | निर्वाचक का नाम : कोमाराम पिता का नाम: लक्ष्मणाराम गृह संख्या : 12 उम्र : 47 लिंग : पुरुष | फोटो उपलब्ध | 86 | GFV1905645 | निर्वाचक का नाम : वारकीदेवी पति का नाम: कोमाराम गृह संख्या : 12 उम्र : 44 लिंग : महिला | फोटो उपलब्ध | 87 | GFV1945914 | निर्वाचक का नाम : ओरासियाराम पिता का नाम: लक्ष्मण लाल गृह संख्या : 12 उम्र : 39 लिंग : पुरुष | फोटो उपलब्ध |
| 88 | NOW0727495 | निर्वाचक का नाम : चीर्मी देवी पति का नाम: गुला राम गृह संख्या : 012 उम्र : 36 लिंग : महिला | फोटो उपलब्ध | 89 | NOW0761528 | निर्वाचक का नाम : दिलीप कुमार पिता का नाम: कोमा राम गृह संख्या : 12 उम्र : 24 लिंग : पुरुष | फोटो उपलब्ध | 90 | NOW0831693 | निर्वाचक का नाम : हिम्मत कुमार पिता का नाम: कोमा राम गृह संख्या : 12 उम्र : 23 लिंग : पुरुष | फोटो उपलब्ध |

| | | | | | | | | |
|-----|------------------|--|-----|------------------|---|-----|------------|---|
| 91 | NOW1129386 | निर्वाचक का नाम : मुनाराम पिता का नाम: रमेश कुमार गृह संख्या : 12 उम्र : 20 लिंग : पुरुष | 92 | NOW1136712 | निर्वाचक का नाम : निरमा कुमारी पति का नाम: मुनाराम गृह संख्या : 12 उम्र : 20 लिंग : महिला | 93 | NWO1026038 | निर्वाचक का नाम : दुर्गेश कुमार पिता का नाम: रमेश कुमार गृह संख्या : 12 उम्र : 19 लिंग : पुरुष |
| 94 | GFV1806579 | निर्वाचक का नाम : नानाराम पिता का नाम: लादाराम गृह संख्या : 13 उम्र : 58 लिंग : पुरुष | 95 | GFV1806587 | निर्वाचक का नाम : बेबी बेन पति का नाम: नानाराम गृह संख्या : 13 उम्र : 56 लिंग : महिला | 96 | NWO0960138 | निर्वाचक का नाम : सुरेश कुमार पिता का नाम: नोनाराम गृह संख्या : 13 उम्र : 31 लिंग : पुरुष |
| 97 | RJ/22/168/318503 | निर्वाचक का नाम : मंशीराम पिता का नाम: लादाराम गृह संख्या : 14 उम्र : 62 लिंग : पुरुष | 98 | RJ/22/168/318504 | निर्वाचक का नाम : मोदण बेन पति का नाम: मंशीराम गृह संख्या : 14 उम्र : 58 लिंग : महिला | 99 | GFV1806215 | निर्वाचक का नाम : खेताराम पिता का नाम: लादाराम गृह संख्या : 14 उम्र : 53 लिंग : पुरुष |
| 100 | GFV1806249 | निर्वाचक का नाम : मणी बेन पति का नाम: खेताराम गृह संख्या : 14 उम्र : 51 लिंग : महिला | 101 | RJ/22/168/319033 | निर्वाचक का नाम : जालमाराम पिता का नाम: लादाराम गृह संख्या : 14 उम्र : 51 लिंग : पुरुष | 102 | GFV2023133 | निर्वाचक का नाम : मणी पति का नाम: जालमाराम गृह संख्या : 14 उम्र : 41 लिंग : महिला |
| 103 | GFV2023224 | निर्वाचक का नाम : अरजन पिता का नाम: लादाराम गृह संख्या : 14 उम्र : 39 लिंग : पुरुष | 104 | NOW0831354 | निर्वाचक का नाम : उकाराम पिता का नाम: जालमा राम गृह संख्या : 14 उम्र : 31 लिंग : पुरुष | 105 | NOW0575407 | निर्वाचक का नाम : हीरा पिता का नाम: खेता राम गृह संख्या : 14 उम्र : 30 लिंग : पुरुष |
| 106 | NOW1178490 | निर्वाचक का नाम : मुकेश पिता का नाम: खेता राम गृह संख्या : 14 उम्र : 23 लिंग : पुरुष | 107 | NOW1178508 | निर्वाचक का नाम : भारता पिता का नाम: खेता राम गृह संख्या : 14 उम्र : 21 लिंग : पुरुष | 108 | NOW1128008 | निर्वाचक का नाम : साहिबाराम पिता का नाम: सोनाराम गृह संख्या : 16 उम्र : 63 लिंग : पुरुष |
| 109 | GFV1905892 | निर्वाचक का नाम : शारदा पति का नाम: सायबा गृह संख्या : 16 उम्र : 51 लिंग : महिला | 110 | GFV1579663 | निर्वाचक का नाम : पपीया पिता का नाम: सोनाराम गृह संख्या : 16 उम्र : 42 लिंग : पुरुष | 111 | NOW0555235 | निर्वाचक का नाम : जोमी देवी पति का नाम: पपियाअराम गृह संख्या : 16 उम्र : 41 लिंग : महिला |
| 112 | NOW0956433 | निर्वाचक का नाम : मेवा देवी पति का नाम: मुंगला राम गृह संख्या : 17 उम्र : 43 लिंग : महिला | 113 | GFV2022994 | निर्वाचक का नाम : दिनेशकुमार पिता का नाम: मुगालाराम गृह संख्या : 17 उम्र : 40 लिंग : पुरुष | 114 | NOW1128503 | निर्वाचक का नाम : मेगी पति का नाम: दिनेश कुमार गृह संख्या : 17 उम्र : 39 लिंग : महिला |
| 115 | NOW0857607 | निर्वाचक का नाम : रमला राम पिता का नाम: नागाराम गृह संख्या : 18 उम्र : 61 लिंग : पुरुष | 116 | RJ/22/168/318506 | निर्वाचक का नाम : मसरी बाई पति का नाम: रमाराम गृह संख्या : 18 उम्र : 58 लिंग : महिला | 117 | GFV1945872 | निर्वाचक का नाम : नेताराम पिता का नाम: रमाराम गृह संख्या : 18 उम्र : 53 लिंग : पुरुष |
| 118 | GFV1945898 | निर्वाचक का नाम : मिरकी बेन पति का नाम: नेताराम गृह संख्या : 18 उम्र : 47 लिंग : महिला | 119 | NWO0002980 | निर्वाचक का नाम : कोलीराम पिता का नाम: रमाराम गृह संख्या : 18 उम्र : 39 लिंग : पुरुष | 120 | NWO0003285 | निर्वाचक का नाम : सोमणीदेवी पति का नाम: कोलीराम गृह संख्या : 18 उम्र : 36 लिंग : महिला |

| | | | | | | | | | | | |
|-----|------------------|---|-------------|-----|------------------|--|-------------|-----|------------------|--|-------------|
| 121 | NWO0906149 | निर्वाचक का नाम : धावराराम पिता का नाम: रमेश राम गृह संख्या : 18 उम्र : 30 लिंग : पुरुष | फोटो उपलब्ध | 122 | NOW0727479 | निर्वाचक का नाम : राठिया राम पिता का नाम: नेता राम गृह संख्या : 18 उम्र : 30 लिंग : पुरुष | फोटो उपलब्ध | 123 | NOW0435255 | निर्वाचक का नाम : सकु पति का नाम: धावराराम गृह संख्या : 18 उम्र : 29 लिंग : महिला | फोटो उपलब्ध |
| 124 | NOW0435206 | निर्वाचक का नाम : रामाराम पिता का नाम: रमलाराम गृह संख्या : 18 उम्र : 27 लिंग : पुरुष | फोटो उपलब्ध | 125 | NOW1008457 | निर्वाचक का नाम : झुमी देवी पति का नाम: रामा राम गृह संख्या : 18 उम्र : 27 लिंग : महिला | फोटो उपलब्ध | 126 | NOW1031814 | निर्वाचक का नाम : रुपा राम पिता का नाम: नैतिया राम गृह संख्या : 18 उम्र : 24 लिंग : पुरुष | फोटो उपलब्ध |
| 127 | NOW0831578 | निर्वाचक का नाम : मोहनलाल पिता का नाम: रमला राम गृह संख्या : 18 उम्र : 23 लिंग : पुरुष | फोटो उपलब्ध | 128 | NOW1249465 | निर्वाचक का नाम : रमीला पिता का नाम: नेता राम गृह संख्या : 18 उम्र : 22 लिंग : महिला | फोटो उपलब्ध | 129 | NOW1093574 | निर्वाचक का नाम : बका राम पिता का नाम: रमला राम गृह संख्या : 18 उम्र : 21 लिंग : पुरुष | फोटो उपलब्ध |
| 130 | RJ/22/168/319075 | निर्वाचक का नाम : रोपली बाई पति का नाम: नाथाराम गृह संख्या : 19 उम्र : 65 लिंग : महिला | फोटो उपलब्ध | 131 | GFV1769074 | निर्वाचक का नाम : जोवनाराम पिता का नाम: नाथाराम गृह संख्या : 19 उम्र : 51 लिंग : पुरुष | फोटो उपलब्ध | 132 | NWO0837187 | निर्वाचक का नाम : पूनी पति का नाम: जोवनाराम गृह संख्या : 19 उम्र : 47 लिंग : महिला | फोटो उपलब्ध |
| 133 | GFV1905470 | निर्वाचक का नाम : केसराराम पिता का नाम: नाथाराम गृह संख्या : 19 उम्र : 41 लिंग : पुरुष | फोटो उपलब्ध | 134 | GFV2022937 | निर्वाचक का नाम : कपूरा पिता का नाम: नाथाराम गृह संख्या : 19 उम्र : 41 लिंग : पुरुष | फोटो उपलब्ध | 135 | GFV1945906 | निर्वाचक का नाम : इतुराम पिता का नाम: नाथाराम गृह संख्या : 19 उम्र : 40 लिंग : पुरुष | फोटो उपलब्ध |
| 136 | NWO0837195 | निर्वाचक का नाम : मुगली पति का नाम: केसराराम गृह संख्या : 19 उम्र : 37 लिंग : महिला | फोटो उपलब्ध | 137 | NWO0680363 | निर्वाचक का नाम : सोमली पति का नाम: ईतुराम गृह संख्या : 19 उम्र : 34 लिंग : महिला | फोटो उपलब्ध | 138 | NOW1031806 | निर्वाचक का नाम : हिमली पति का नाम: कपूरा राम गृह संख्या : 19 उम्र : 26 लिंग : महिला | फोटो उपलब्ध |
| 139 | NOW1031822 | निर्वाचक का नाम : भाडीया राम पिता का नाम: जोवना राम गृह संख्या : 19 उम्र : 24 लिंग : पुरुष | फोटो उपलब्ध | 140 | RJ/22/168/318507 | निर्वाचक का नाम : बाबुलाल पिता का नाम: रामाराम गृह संख्या : 20 उम्र : 61 लिंग : पुरुष | फोटो उपलब्ध | 141 | RJ/22/168/318444 | निर्वाचक का नाम : कमली बेन पति का नाम: गुलाबराम गृह संख्या : 21 उम्र : 60 लिंग : महिला | फोटो उपलब्ध |
| 142 | NWO0173443 | निर्वाचक का नाम : अबीया पिता का नाम: गुलाब गृह संख्या : 21 उम्र : 36 लिंग : पुरुष | फोटो उपलब्ध | 143 | NOW0610477 | निर्वाचक का नाम : कालू राम पिता का नाम: गोगरू राम गृह संख्या : 21 उम्र : 34 लिंग : पुरुष | फोटो उपलब्ध | 144 | NOW0610485 | निर्वाचक का नाम : सुरता देवी पति का नाम: कालू राम गृह संख्या : 21 उम्र : 32 लिंग : महिला | फोटो उपलब्ध |
| 145 | NOW0646919 | निर्वाचक का नाम : मुगली देवी पति का नाम: अबीया राम गृह संख्या : 21 उम्र : 32 लिंग : महिला | फोटो उपलब्ध | 146 | RJ/22/168/318454 | निर्वाचक का नाम : मणी बाई पति का नाम: अंग्रेजाराम गृह संख्या : 22 उम्र : 63 लिंग : महिला | फोटो उपलब्ध | 147 | NOW0831321 | निर्वाचक का नाम : दिनेश कुमार पिता का नाम: अंग्रेजाराम गृह संख्या : 22 उम्र : 25 लिंग : पुरुष | फोटो उपलब्ध |
| 148 | NOW1338292 | निर्वाचक का नाम : प्रकाश कुमार पिता का नाम: अंगरेजा राम गृह संख्या : 22 उम्र : 19 लिंग : पुरुष | फोटो उपलब्ध | 149 | RJ/22/168/318293 | निर्वाचक का नाम : लादुराम पिता का नाम: जटाराम गृह संख्या : 23 उम्र : 62 लिंग : पुरुष | फोटो उपलब्ध | 150 | RJ/22/168/319029 | निर्वाचक का नाम : सीतादेवी पति का नाम: बाबू लाल गृह संख्या : 23 उम्र : 54 लिंग : महिला | फोटो उपलब्ध |

| | | | | | | | | |
|-----|------------------|---|-----|------------------|--|-----|------------------|--|
| 151 | RJ/22/168/318296 | निर्वाचक का नाम : सकुराराम पिता का नाम: जटाराम गृह संख्या : 23 उम्र : 54 लिंग : पुरुष | 152 | GFV1806348 | निर्वाचक का नाम : सगरूराम पिता का नाम: लीबाराम गृह संख्या : 23 उम्र : 53 लिंग : पुरुष | 153 | RJ/22/168/318508 | निर्वाचक का नाम : देवाराम पिता का नाम: जटाराम गृह संख्या : 23 उम्र : 52 लिंग : पुरुष |
| 154 | RJ/22/168/318294 | निर्वाचक का नाम : सीता बेन पति का नाम: सगरूराम गृह संख्या : 23 उम्र : 52 लिंग : महिला | 155 | RJ/22/168/319076 | निर्वाचक का नाम : हाथ्या बाईर पति का नाम: सकुरा राम गृह संख्या : 23 उम्र : 48 लिंग : महिला | 156 | GFV1905058 | निर्वाचक का नाम : समलाराम पिता का नाम: जटीराराम गृह संख्या : 23 उम्र : 41 लिंग : पुरुष |
| 157 | NWO0680389 | निर्वाचक का नाम : रेवी पति का नाम: समलाराम गृह संख्या : 23 उम्र : 38 लिंग : महिला | 158 | NOW0578757 | निर्वाचक का नाम : बाबू पिता का नाम: देवा राम गृह संख्या : 23 उम्र : 28 लिंग : पुरुष | 159 | NOW1236603 | निर्वाचक का नाम : सुरेश कुमार पिता का नाम: सकुरा राम गृह संख्या : 23 उम्र : 24 लिंग : पुरुष |
| 160 | NOW1247436 | निर्वाचक का नाम : पोपट कुमार पिता का नाम: सुकरा राम गृह संख्या : 23 उम्र : 20 लिंग : पुरुष | 161 | NWO0680397 | निर्वाचक का नाम : कोगी पति का नाम: चादीयाराम गृह संख्या : 24 उम्र : 41 लिंग : महिला | 162 | GFV1769090 | निर्वाचक का नाम : चन्द्राराम पिता का नाम: पूनाराम गृह संख्या : 24 उम्र : 41 लिंग : पुरुष |
| 163 | GFV2022754 | निर्वाचक का नाम : लसीया पिता का नाम: पुनाराम गृह संख्या : 24 उम्र : 40 लिंग : पुरुष | 164 | GFV2022747 | निर्वाचक का नाम : भमराराम पिता का नाम: पूनाराम गृह संख्या : 24 उम्र : 40 लिंग : पुरुष | 165 | NWO0837237 | निर्वाचक का नाम : बेती देवी पति का नाम: लसाराम गृह संख्या : 24 उम्र : 36 लिंग : महिला |
| 166 | NOW1031798 | निर्वाचक का नाम : दिवाली पति का नाम: भमरा राम गृह संख्या : 24 उम्र : 33 लिंग : महिला | 167 | NOW1161090 | निर्वाचक का नाम : राजिया राम पिता का नाम: पुनिया राम गृह संख्या : 24 उम्र : 21 लिंग : पुरुष | 168 | RJ/22/168/318224 | निर्वाचक का नाम : सामली बाई पति का नाम: किलाराम गृह संख्या : 26 उम्र : 81 लिंग : महिला |
| 169 | GFV1391085 | निर्वाचक का नाम : पूनाराम पिता का नाम: किलाराम गृह संख्या : 26 उम्र : 57 लिंग : पुरुष | 170 | GFV1945864 | निर्वाचक का नाम : देसाराम पिता का नाम: प्रेमराम गृह संख्या : 26 उम्र : 55 लिंग : पुरुष | 171 | GFV1391093 | निर्वाचक का नाम : हिरा बेन पति का नाम: पूनाराम गृह संख्या : 26 उम्र : 54 लिंग : महिला |
| 172 | GFV1945880 | निर्वाचक का नाम : धापु बाई पति का नाम: देसाराम गृह संख्या : 26 उम्र : 50 लिंग : महिला | 173 | NWO0680405 | निर्वाचक का नाम : सापाराम पिता का नाम: पुनाराम गृह संख्या : 26 उम्र : 31 लिंग : पुरुष | 174 | NWO0680413 | निर्वाचक का नाम : सणगु पति का नाम: सोपाराम गृह संख्या : 26 उम्र : 31 लिंग : महिला |
| 175 | NOW0831644 | निर्वाचक का नाम : चिनाराम पिता का नाम: दैसिया राम गृह संख्या : 26 उम्र : 24 लिंग : पुरुष | 176 | NOW0831669 | निर्वाचक का नाम : मोडाराम पिता का नाम: दैसिया राम गृह संख्या : 26 उम्र : 23 लिंग : पुरुष | 177 | GFV1474568 | निर्वाचक का नाम : साजाराम पिता का नाम: किलाराम गृह संख्या : 27 उम्र : 58 लिंग : पुरुष |
| 178 | RJ/22/168/318299 | निर्वाचक का नाम : सीता बाई पति का नाम: साजाराम गृह संख्या : 27 उम्र : 56 लिंग : महिला | 179 | RJ/22/168/318198 | निर्वाचक का नाम : मारूणी बेन पति का नाम: रेशाराम गृह संख्या : 28 उम्र : 61 लिंग : महिला | 180 | GFV1904796 | निर्वाचक का नाम : भूराराम पिता का नाम: रेशाराम गृह संख्या : 28 उम्र : 41 लिंग : पुरुष |

| | | | | | | | | | | | |
|-----|------------------|--|-------------|-----|------------------|--|-------------|-----|------------------|--|-------------|
| 181 | GFV1905504 | निर्वाचक का नाम : चम्पा पति का नाम: भूराराम गृह संख्या : 28 उम्र : 40 लिंग : महिला | फोटो उपलब्ध | 182 | GFV2022853 | निर्वाचक का नाम : फताराम पिता का नाम: रेशाराम गृह संख्या : 28 उम्र : 39 लिंग : पुरुष | फोटो उपलब्ध | 183 | GFV1945567 | निर्वाचक का नाम : जालाराम पिता का नाम: रेशाराम गृह संख्या : 28 उम्र : 38 लिंग : पुरुष | फोटो उपलब्ध |
| 184 | NWO0708750 | निर्वाचक का नाम : शांति देवी पति का नाम: झालाराम गृह संख्या : 28 उम्र : 33 लिंग : महिला | फोटो उपलब्ध | 185 | NOW0700823 | निर्वाचक का नाम : भाणीया राम पिता का नाम: रेशा राम गृह संख्या : 28 उम्र : 27 लिंग : पुरुष | फोटो उपलब्ध | 186 | NOW0957217 | निर्वाचक का नाम : भँवर लाल पिता का नाम: रेशा राम गृह संख्या : 28 उम्र : 23 लिंग : पुरुष | फोटो उपलब्ध |
| 187 | RJ/22/168/318159 | निर्वाचक का नाम : हरदी बेन पति का नाम: गोकाराम गृह संख्या : 29 उम्र : 75 लिंग : महिला | फोटो उपलब्ध | 188 | RJ/22/168/318165 | निर्वाचक का नाम : भारमाराम पिता का नाम: गोकाराम गृह संख्या : 29 उम्र : 51 लिंग : पुरुष | फोटो उपलब्ध | 189 | GFV1580463 | निर्वाचक का नाम : मेरीयाराम पिता का नाम: गोकाराम गृह संख्या : 29 उम्र : 47 लिंग : पुरुष | फोटो उपलब्ध |
| 190 | GFV1580471 | निर्वाचक का नाम : भूरी पति का नाम: मोरीयाराम गृह संख्या : 29 उम्र : 46 लिंग : महिला | फोटो उपलब्ध | 191 | GFV1905314 | निर्वाचक का नाम : सुजकी पति का नाम: भारमाराम गृह संख्या : 29 उम्र : 44 लिंग : महिला | फोटो उपलब्ध | 192 | GFV1769389 | निर्वाचक का नाम : सीबी पति का नाम: लीलीया गृह संख्या : 29 उम्र : 41 लिंग : महिला | फोटो उपलब्ध |
| 193 | GFV1580489 | निर्वाचक का नाम : लीलीयाराम पिता का नाम: गोकाराम गृह संख्या : 29 उम्र : 41 लिंग : पुरुष | फोटो उपलब्ध | 194 | NWO0173492 | निर्वाचक का नाम : लीला पति का नाम: राणाराम गृह संख्या : 29 उम्र : 40 लिंग : महिला | फोटो उपलब्ध | 195 | NOW0902353 | निर्वाचक का नाम : राणा राम पिता का नाम: गोकाराम गृह संख्या : 29 उम्र : 39 लिंग : पुरुष | फोटो उपलब्ध |
| 196 | GFV1905306 | निर्वाचक का नाम : सोनीबाई पति का नाम: रावाराम गृह संख्या : 30 उम्र : 71 लिंग : महिला | फोटो उपलब्ध | 197 | GFV1905686 | निर्वाचक का नाम : नकला पिता का नाम: रावाराम गृह संख्या : 30 उम्र : 47 लिंग : पुरुष | फोटो उपलब्ध | 198 | NWO0680439 | निर्वाचक का नाम : वजकी पति का नाम: नकलाराम गृह संख्या : 30 उम्र : 32 लिंग : महिला | फोटो उपलब्ध |
| 199 | NWO0680421 | निर्वाचक का नाम : कवियाराम पिता का नाम: रावाराम गृह संख्या : 30 उम्र : 31 लिंग : पुरुष | फोटो उपलब्ध | 200 | NOW0727297 | निर्वाचक का नाम : कमला देवी पति का नाम: कविया राम गृह संख्या : 30 उम्र : 28 लिंग : महिला | फोटो उपलब्ध | 201 | RJ/22/168/318149 | निर्वाचक का नाम : सुजाराम पिता का नाम: बाटाराम गृह संख्या : 31 उम्र : 65 लिंग : पुरुष | फोटो उपलब्ध |
| 202 | RJ/22/168/318151 | निर्वाचक का नाम : अतरी बेन पति का नाम: सूजाराम गृह संख्या : 31 उम्र : 63 लिंग : महिला | फोटो उपलब्ध | 203 | NWO0173518 | निर्वाचक का नाम : हसनाराम पिता का नाम: सुजाराम गृह संख्या : 31 उम्र : 39 लिंग : पुरुष | फोटो उपलब्ध | 204 | RJ/22/168/318401 | निर्वाचक का नाम : मीनाराम पिता का नाम: बाटाराम गृह संख्या : 32 उम्र : 53 लिंग : पुरुष | फोटो उपलब्ध |
| 205 | GFV1391499 | निर्वाचक का नाम : मणी बैन पति का नाम: मीनाराम गृह संख्या : 32 उम्र : 48 लिंग : महिला | फोटो उपलब्ध | 206 | NWO0906156 | निर्वाचक का नाम : लक्ष्मणलाल पिता का नाम: मीनाराम गृह संख्या : 32 उम्र : 29 लिंग : पुरुष | फोटो उपलब्ध | 207 | NOW0727453 | निर्वाचक का नाम : लक्ष्मी देवी पति का नाम: लक्ष्मण लाल गृह संख्या : 32 उम्र : 28 लिंग : महिला | फोटो उपलब्ध |
| 208 | NOW1145119 | निर्वाचक का नाम : प्रभू राम पिता का नाम: मीनाराम गृह संख्या : 32 उम्र : 20 लिंग : पुरुष | फोटो उपलब्ध | 209 | NOW1207042 | निर्वाचक का नाम : अमरा राम पिता का नाम: मीना राम गृह संख्या : 32 उम्र : 20 लिंग : पुरुष | फोटो उपलब्ध | 210 | NWO1026715 | निर्वाचक का नाम : समाराम पिता का नाम: मीनाराम गृह संख्या : 32 उम्र : 19 लिंग : पुरुष | फोटो उपलब्ध |

| | | | | | | | | | | | |
|-----|------------------|---|-------------|-----|------------------|---|-------------|-----|------------------|---|-------------|
| 211 | RJ/22/168/318402 | निर्वाचक का नाम : भुयलाराम पिता का नाम: बाटाराम गृह संख्या : 33 उम्र : 71 लिंग : पुरुष | फोटो उपलब्ध | 212 | RJ/22/168/319026 | निर्वाचक का नाम : मगु बेन पति का नाम: भुयलाराम गृह संख्या : 33 उम्र : 68 लिंग : महिला | फोटो उपलब्ध | 213 | NOW0759571 | निर्वाचक का नाम : रोणकी पति का नाम: लादा राम गृह संख्या : 33 उम्र : 50 लिंग : महिला | फोटो उपलब्ध |
| 214 | GFV1905512 | निर्वाचक का नाम : शान्ति पति का नाम: वेलीया गृह संख्या : 33 उम्र : 46 लिंग : महिला | फोटो उपलब्ध | 215 | NOW1086008 | निर्वाचक का नाम : मांशी देवी पति का नाम: आला राम गृह संख्या : 33 उम्र : 43 लिंग : महिला | फोटो उपलब्ध | 216 | GFV1905561 | निर्वाचक का नाम : भमरा पिता का नाम: भूईलाराम गृह संख्या : 33 उम्र : 42 लिंग : पुरुष | फोटो उपलब्ध |
| 217 | GFV2022655 | निर्वाचक का नाम : धरमाराम पिता का नाम: भूईला गृह संख्या : 33 उम्र : 40 लिंग : पुरुष | फोटो उपलब्ध | 218 | GFV1905652 | निर्वाचक का नाम : वेलीयाराम पिता का नाम: भूईलाराम गृह संख्या : 33 उम्र : 39 लिंग : पुरुष | फोटो उपलब्ध | 219 | GFV2022689 | निर्वाचक का नाम : अलुराम पिता का नाम: भूईलाराम गृह संख्या : 33 उम्र : 39 लिंग : पुरुष | फोटो उपलब्ध |
| 220 | NWO0906164 | निर्वाचक का नाम : गौरी देवी पति का नाम: भमराराम गृह संख्या : 33 उम्र : 38 लिंग : महिला | फोटो उपलब्ध | 221 | RJ/22/168/318439 | निर्वाचक का नाम : वारकी बेन पति का नाम: फोजाराम गृह संख्या : 34 उम्र : 68 लिंग : महिला | फोटो उपलब्ध | 222 | NWO0139592 | निर्वाचक का नाम : चुन्नीलाल पिता का नाम: लादाराम गृह संख्या : 34 उम्र : 45 लिंग : पुरुष | फोटो उपलब्ध |
| 223 | GFV1905603 | निर्वाचक का नाम : गीता पति का नाम: सुरमाराम गृह संख्या : 34 उम्र : 43 लिंग : महिला | फोटो उपलब्ध | 224 | NWO0139600 | निर्वाचक का नाम : साबूरीदेवी पति का नाम: चुन्नीलाल गृह संख्या : 34 उम्र : 42 लिंग : महिला | फोटो उपलब्ध | 225 | GFV1905637 | निर्वाचक का नाम : सुरमाराम पिता का नाम: फोजाराम गृह संख्या : 34 उम्र : 40 लिंग : पुरुष | फोटो उपलब्ध |
| 226 | NOW1017920 | निर्वाचक का नाम : पिंटू देवी पति का नाम: मुकेश कुमार गृह संख्या : 34 उम्र : 33 लिंग : महिला | फोटो उपलब्ध | 227 | NOW0555185 | निर्वाचक का नाम : सवाराम पिता का नाम: लादा राम गृह संख्या : 34 उम्र : 31 लिंग : पुरुष | फोटो उपलब्ध | 228 | NOW0435271 | निर्वाचक का नाम : मुकेश कुमार पिता का नाम: फोजा राम गृह संख्या : 34 उम्र : 27 लिंग : पुरुष | फोटो उपलब्ध |
| 229 | NOW1049147 | निर्वाचक का नाम : सीता कुमारी पिता का नाम: चुन्नी लाल गृह संख्या : 34 उम्र : 26 लिंग : महिला | फोटो उपलब्ध | 230 | NOW1068170 | निर्वाचक का नाम : लक्ष्मी कुमारी पिता का नाम: चुन्नीलाल गृह संख्या : 34 उम्र : 24 लिंग : महिला | फोटो उपलब्ध | 231 | NOW1234400 | निर्वाचक का नाम : लक्ष्मी कुमारी पिता का नाम: सुरमा राम गृह संख्या : 34 उम्र : 20 लिंग : महिला | फोटो उपलब्ध |
| 232 | RJ/22/168/318222 | निर्वाचक का नाम : सीता बाई पति का नाम: मसराराम गृह संख्या : 35 उम्र : 68 लिंग : महिला | फोटो उपलब्ध | 233 | RJ/22/168/319063 | निर्वाचक का नाम : पूनाराम पिता का नाम: करमा राम गृह संख्या : 35 उम्र : 48 लिंग : पुरुष | फोटो उपलब्ध | 234 | RJ/22/168/319049 | निर्वाचक का नाम : राठौरराम पिता का नाम: मसरू राम गृह संख्या : 35 उम्र : 48 लिंग : पुरुष | फोटो उपलब्ध |
| 235 | GFV1579697 | निर्वाचक का नाम : कंवर लाल पिता का नाम: मसराराम गृह संख्या : 35 उम्र : 45 लिंग : पुरुष | फोटो उपलब्ध | 236 | GFV1579705 | निर्वाचक का नाम : करमी पति का नाम: कवरा राम गृह संख्या : 35 उम्र : 42 लिंग : महिला | फोटो उपलब्ध | 237 | NWO0173542 | निर्वाचक का नाम : धनाराम पिता का नाम: मसराराम गृह संख्या : 35 उम्र : 38 लिंग : पुरुष | फोटो उपलब्ध |
| 238 | NWO0680454 | निर्वाचक का नाम : ताजूराम पिता का नाम: मसराराम गृह संख्या : 35 उम्र : 31 लिंग : पुरुष | फोटो उपलब्ध | 239 | NOW0700708 | निर्वाचक का नाम : गोपाल राम पिता का नाम: मसरू राम गृह संख्या : 35 उम्र : 31 लिंग : पुरुष | फोटो उपलब्ध | 240 | NWO0834150 | निर्वाचक का नाम : अम्पी देवी पति का नाम: धनाराम गृह संख्या : 35 उम्र : 30 लिंग : महिला | फोटो उपलब्ध |

| | | | | | | | | | | | |
|-------|------------------|--|-------------|-----|------------------|--|-------------|-----|------------------|--|-------------|
| 241 | NOW0700724 | निर्वाचक का नाम : सुमा देवी पति का नाम: गोपाल राम गृह संख्या : 35 उम्र : 29 लिंग : महिला | फोटो उपलब्ध | 242 | NOW1063098 | निर्वाचक का नाम : भूरी देवी पति का नाम: ताजू राम गृह संख्या : 35 उम्र : 27 लिंग : महिला | फोटो उपलब्ध | 243 | NOW0957084 | निर्वाचक का नाम : कोका राम पिता का नाम: कवरा राम गृह संख्या : 35 उम्र : 23 लिंग : पुरुष | फोटो उपलब्ध |
| 244 | NOW1066513 | निर्वाचक का नाम : गोरिया राम पिता का नाम: कावरा राम गृह संख्या : 35 उम्र : 21 लिंग : पुरुष | फोटो उपलब्ध | 245 | NOW1316900 | निर्वाचक का नाम : सुंदर कुमारी पिता का नाम: कंवर राम गृह संख्या : 35 उम्र : 19 लिंग : महिला | फोटो उपलब्ध | 246 | RJ/22/168/318481 | निर्वाचक का नाम : सायबारांम पिता का नाम: सोनाराम गृह संख्या : 36 उम्र : 60 लिंग : पुरुष | फोटो उपलब्ध |
| 247 | RJ/22/168/318480 | निर्वाचक का नाम : सीता बाई पति का नाम: सायबारांम गृह संख्या : 36 उम्र : 58 लिंग : महिला | फोटो उपलब्ध | 248 | GFV2022788 | निर्वाचक का नाम : पूनीदेवी पति का नाम: कपूराराम गृह संख्या : 36 उम्र : 41 लिंग : महिला | फोटो उपलब्ध | 249 | GFV2022770 | निर्वाचक का नाम : कपूराराम पिता का नाम: साहेबारांम गृह संख्या : 36 उम्र : 40 लिंग : पुरुष | फोटो उपलब्ध |
| 250 | NWO0837203 | निर्वाचक का नाम : कालुराम पिता का नाम: सायबारांम गृह संख्या : 36 उम्र : 32 लिंग : पुरुष | फोटो उपलब्ध | 251 | NOW0660043 | निर्वाचक का नाम : रेखा पति का नाम: कालुराम गृह संख्या : 36 उम्र : 31 लिंग : महिला | फोटो उपलब्ध | 252 | NOW0660035 | निर्वाचक का नाम : सुरती देवी पति का नाम: सुभाष कुमार गृह संख्या : 36 उम्र : 28 लिंग : महिला | फोटो उपलब्ध |
| 253 | NOW0659995 | निर्वाचक का नाम : सदाराम पिता का नाम: सायबारांम गृह संख्या : 36 उम्र : 27 लिंग : पुरुष | फोटो उपलब्ध | 254 | NOW1056050 | निर्वाचक का नाम : मीरा देवी पति का नाम: सदराम गृह संख्या : 36 उम्र : 26 लिंग : महिला | फोटो उपलब्ध | 255 | NOW0700815 | निर्वाचक का नाम : सुभाष कुमार पिता का नाम: सायबा राम गृह संख्या : 36 उम्र : 25 लिंग : पुरुष | फोटो उपलब्ध |
| 256 | RJ/22/168/318375 | निर्वाचक का नाम : बेता राम पिता का नाम: गजाराम गृह संख्या : 38 उम्र : 66 लिंग : पुरुष | फोटो उपलब्ध | 257 | RJ/22/168/318376 | निर्वाचक का नाम : तीजा बाई पति का नाम: बेताराम गृह संख्या : 38 उम्र : 63 लिंग : महिला | फोटो उपलब्ध | 258 | GFV1806421 | निर्वाचक का नाम : राणा पिता का नाम: बेता गृह संख्या : 38 उम्र : 43 लिंग : पुरुष | फोटो उपलब्ध |
| Q 259 | GFV1769439 | निर्वाचक का नाम : चम्पा पति का नाम: राणा गृह संख्या : 38 उम्र : 41 लिंग : महिला | फोटो उपलब्ध | 260 | GFV2022507 | निर्वाचक का नाम : भीमाराम पिता का नाम: बेताराम गृह संख्या : 38 उम्र : 39 लिंग : पुरुष | फोटो उपलब्ध | 261 | NWO0680462 | निर्वाचक का नाम : भूरी पति का नाम: भीमाराम गृह संख्या : 38 उम्र : 36 लिंग : महिला | फोटो उपलब्ध |
| 262 | NOW0646836 | निर्वाचक का नाम : उर्मिला देवी पति का नाम: राकेश कुमार गृह संख्या : 38 उम्र : 31 लिंग : महिला | फोटो उपलब्ध | 263 | NWO0906172 | निर्वाचक का नाम : राकेश कुमार पिता का नाम: बेताराम गृह संख्या : 38 उम्र : 30 लिंग : पुरुष | फोटो उपलब्ध | 264 | NOW1189901 | निर्वाचक का नाम : रमीला पति का नाम: खिमेश भील गृह संख्या : 38 उम्र : 26 लिंग : महिला | फोटो उपलब्ध |
| 265 | NOW0659961 | निर्वाचक का नाम : इन्पेश कुमार पिता का नाम: बसंती राम गृह संख्या : 38 उम्र : 25 लिंग : पुरुष | फोटो उपलब्ध | 266 | NOW0957738 | निर्वाचक का नाम : युवराज कुमार पिता का नाम: बेताराम गृह संख्या : 38 उम्र : 25 लिंग : पुरुष | फोटो उपलब्ध | 267 | NOW0903997 | निर्वाचक का नाम : मनीषा माता का नाम: शंकर लाल गृह संख्या : 38 उम्र : 24 लिंग : महिला | फोटो उपलब्ध |
| 268 | NOW1189927 | निर्वाचक का नाम : शिल्पा बेन पति का नाम: युवराज कुमार गृह संख्या : 38 उम्र : 21 लिंग : महिला | फोटो उपलब्ध | 269 | NOW1195080 | निर्वाचक का नाम : धावरी पति का नाम: दुमरेश कुमार गृह संख्या : 38 उम्र : 20 लिंग : महिला | फोटो उपलब्ध | 270 | NOW1233998 | निर्वाचक का नाम : रिकू कुमारी पिता का नाम: शंकर लाल गृह संख्या : 38 उम्र : 20 लिंग : महिला | फोटो उपलब्ध |

| | | | | | | | | | | | |
|-----|------------------|---|-------------|-----|------------------|--|-------------|-----|------------------|---|-------------|
| 271 | NOW1031780 | निर्वाचक का नाम : दुर्गेश कुमार पिता का नाम: बसंतिराम गृह संख्या : 38 उम्र : 20 लिंग : पुरुष | फोटो उपलब्ध | 272 | RJ/22/168/318430 | निर्वाचक का नाम : करमाराम पिता का नाम: लालाराम गृह संख्या : 39 उम्र : 73 लिंग : पुरुष | फोटो उपलब्ध | 273 | GFV1579713 | निर्वाचक का नाम : केरी बा पति का नाम: पुनाराम गृह संख्या : 39 उम्र : 44 लिंग : महिला | फोटो उपलब्ध |
| 274 | NOW1158930 | निर्वाचक का नाम : जेठकी देवी पति का नाम: दिनेश कुमार गृह संख्या : 39 उम्र : 25 लिंग : महिला | फोटो उपलब्ध | 275 | NOW1158963 | निर्वाचक का नाम : राणा राम पिता का नाम: पुनिया राम गृह संख्या : 39 उम्र : 24 लिंग : पुरुष | फोटो उपलब्ध | 276 | NOW1195072 | निर्वाचक का नाम : दिनेश कुमार पिता का नाम: पुना राम गृह संख्या : 39 उम्र : 20 लिंग : पुरुष | फोटो उपलब्ध |
| 277 | RJ/22/168/318228 | निर्वाचक का नाम : गोरी बेन पति का नाम: नोनाराम गृह संख्या : 40 उम्र : 71 लिंग : महिला | फोटो उपलब्ध | 278 | GFV1904374 | निर्वाचक का नाम : गोपी पिता का नाम: नोना गृह संख्या : 40 उम्र : 42 लिंग : पुरुष | फोटो उपलब्ध | 279 | NWO0906180 | निर्वाचक का नाम : पवनी देवी पति का नाम: गोपीराम गृह संख्या : 40 उम्र : 39 लिंग : महिला | फोटो उपलब्ध |
| 280 | NOW0367458 | निर्वाचक का नाम : पप्पू पिता का नाम: नोनाराम गृह संख्या : 40 उम्र : 27 लिंग : पुरुष | फोटो उपलब्ध | 281 | GFV1391309 | निर्वाचक का नाम : रेशमा राम पिता का नाम: कला राम गृह संख्या : 41 उम्र : 72 लिंग : पुरुष | फोटो उपलब्ध | 282 | RJ/22/168/318345 | निर्वाचक का नाम : काराराम पिता का नाम: कलाराम गृह संख्या : 41 उम्र : 61 लिंग : पुरुष | फोटो उपलब्ध |
| 283 | GFV1945724 | निर्वाचक का नाम : हिन्दुराम पिता का नाम: कलाराम गृह संख्या : 41 उम्र : 50 लिंग : पुरुष | फोटो उपलब्ध | 284 | GFV1391507 | निर्वाचक का नाम : सोमा राम पिता का नाम: कला राम गृह संख्या : 41 उम्र : 48 लिंग : पुरुष | फोटो उपलब्ध | 285 | RJ/22/168/319066 | निर्वाचक का नाम : मेवीबेन पति का नाम: हिन्दुराम गृह संख्या : 41 उम्र : 48 लिंग : महिला | फोटो उपलब्ध |
| 286 | GFV1579721 | निर्वाचक का नाम : अतरी बेन पति का नाम: सोमा राम गृह संख्या : 41 उम्र : 47 लिंग : महिला | फोटो उपलब्ध | 287 | RJ/22/168/319061 | निर्वाचक का नाम : जोशी राम पिता का नाम: कला राम गृह संख्या : 41 उम्र : 47 लिंग : पुरुष | फोटो उपलब्ध | 288 | GFV1945708 | निर्वाचक का नाम : सारमो बाई पति का नाम: रेश्मा राम गृह संख्या : 41 उम्र : 46 लिंग : महिला | फोटो उपलब्ध |
| 289 | NWO0003046 | निर्वाचक का नाम : रमेश कुमार पिता का नाम: रेशमा राम गृह संख्या : 41 उम्र : 45 लिंग : पुरुष | फोटो उपलब्ध | 290 | GFV2023323 | निर्वाचक का नाम : गवरी बेन पति का नाम: रमेश कुमार गृह संख्या : 41 उम्र : 44 लिंग : महिला | फोटो उपलब्ध | 291 | GFV1718873 | निर्वाचक का नाम : हंजा पति का नाम: जोशीराम गृह संख्या : 41 उम्र : 42 लिंग : महिला | फोटो उपलब्ध |
| 292 | NWO0906198 | निर्वाचक का नाम : बेती देवी पति का नाम: रामाराम गृह संख्या : 41 उम्र : 34 लिंग : महिला | फोटो उपलब्ध | 293 | NWO0834168 | निर्वाचक का नाम : बोपण पिता का नाम: हिन्दू राम गृह संख्या : 41 उम्र : 30 लिंग : पुरुष | फोटो उपलब्ध | 294 | NOW0989657 | निर्वाचक का नाम : सुरता देवी पति का नाम: बोपुन राम गृह संख्या : 41 उम्र : 29 लिंग : महिला | फोटो उपलब्ध |
| 295 | NOW0993501 | निर्वाचक का नाम : केसरा राम पिता का नाम: हिंदू राम गृह संख्या : 41 उम्र : 27 लिंग : पुरुष | फोटो उपलब्ध | 296 | NOW0831495 | निर्वाचक का नाम : मुकेश पिता का नाम: नोना राम गृह संख्या : 41 उम्र : 25 लिंग : पुरुष | फोटो उपलब्ध | 297 | NOW0903021 | निर्वाचक का नाम : भूरा राम पिता का नाम: सोमाराम गृह संख्या : 41 उम्र : 23 लिंग : पुरुष | फोटो उपलब्ध |
| 298 | NOW1105584 | निर्वाचक का नाम : जेनकी देवी पति का नाम: केसरा राम गृह संख्या : 41 उम्र : 23 लिंग : महिला | फोटो उपलब्ध | 299 | NOW1352780 | निर्वाचक का नाम : लंका कुमारी पति का नाम: भूरा राम गृह संख्या : 41 उम्र : 20 लिंग : महिला | फोटो उपलब्ध | 300 | NOW1340785 | निर्वाचक का नाम : थाना राम पिता का नाम: हिंदू राम गृह संख्या : 41 उम्र : 19 लिंग : पुरुष | फोटो उपलब्ध |

| | | | | | |
|---|------------------|---|------------------|--|------------------|
| 301 निर्वाचक का नाम : बाबूलाल पिता का नाम: लालाराम गृह संख्या : 42 उम्र : 62 लिंग : पुरुष | NOW1001817 | 302 निर्वाचक का नाम : रोमीया पिता का नाम: बाबूराम गृह संख्या : 42 उम्र : 41 लिंग : पुरुष | NWO0173591 | 303 निर्वाचक का नाम : कालू देवी पति का नाम: अना राम गृह संख्या : 42 उम्र : 39 लिंग : महिला | NOW0831909 |
| 304 निर्वाचक का नाम : अनाराम पिता का नाम: बाबूलाल गृह संख्या : 42 उम्र : 32 लिंग : पुरुष | NWO0837211 | 305 निर्वाचक का नाम : नरसा राम पिता का नाम: बाबू लाल गृह संख्या : 42 उम्र : 26 लिंग : पुरुष | NOW1159631 | 306 निर्वाचक का नाम : शंकर लाल पिता का नाम: बाबूलाल गृह संख्या : 42 उम्र : 25 लिंग : पुरुष | NOW1126960 |
| 307 निर्वाचक का नाम : जगाराम पिता का नाम: लालाराम गृह संख्या : 44 उम्र : 81 लिंग : पुरुष | RJ/22/168/318263 | 308 निर्वाचक का नाम : गुजरी बेन पति का नाम: जगाराम गृह संख्या : 44 उम्र : 78 लिंग : महिला | RJ/22/168/319065 | 309 निर्वाचक का नाम : गुलाबराम पिता का नाम: जगाराम गृह संख्या : 44 उम्र : 51 लिंग : पुरुष | RJ/22/168/319051 |
| 310 निर्वाचक का नाम : सवीबेन पति का नाम: गुलाबराम गृह संख्या : 44 उम्र : 48 लिंग : महिला | GFV1579739 | 311 निर्वाचक का नाम : लसाराम पिता का नाम: जगाराम गृह संख्या : 44 उम्र : 41 लिंग : पुरुष | GFV2022762 | 312 निर्वाचक का नाम : सदरूराम पिता का नाम: जगाराम गृह संख्या : 44 उम्र : 34 लिंग : पुरुष | NWO0680496 |
| 313 निर्वाचक का नाम : केदणी पति का नाम: लसाराम गृह संख्या : 44 उम्र : 32 लिंग : महिला | NWO0837229 | 314 निर्वाचक का नाम : थावरा पिता का नाम: जगा राम गृह संख्या : 44 उम्र : 29 लिंग : पुरुष | NOW0610493 | 315 निर्वाचक का नाम : बदी देवी पति का नाम: थावरा गृह संख्या : 44 उम्र : 28 लिंग : महिला | NOW0854844 |
| 316 निर्वाचक का नाम : लीला बेन पति का नाम: हीराराम गृह संख्या : 45 उम्र : 65 लिंग : महिला | RJ/22/168/318171 | 317 निर्वाचक का नाम : कोमाराम पिता का नाम: हीराराम गृह संख्या : 45 उम्र : 39 लिंग : पुरुष | GFV1945773 | 318 निर्वाचक का नाम : बसु पति का नाम: कोमाराम गृह संख्या : 45 उम्र : 39 लिंग : महिला | GFV1905843 |
| 319 निर्वाचक का नाम : भीमाराम पिता का नाम: हीराराम गृह संख्या : 45 उम्र : 27 लिंग : पुरुष | NOW0367474 | 320 निर्वाचक का नाम : दीपा पिता का नाम: हीरा राम गृह संख्या : 45 उम्र : 22 लिंग : पुरुष | NOW0956169 | 321 निर्वाचक का नाम : सीवाराम पिता का नाम: लाडुराम गृह संख्या : 48 उम्र : 44 लिंग : पुरुष | GFV1904663 |
| 322 निर्वाचक का नाम : भूरी देवी पति का नाम: शिवाराम गृह संख्या : 48 उम्र : 41 लिंग : महिला | GFV2022739 | 323 निर्वाचक का नाम : सुरेश कुमार पिता का नाम: लाडुराम गृह संख्या : 48 उम्र : 27 लिंग : पुरुष | NOW0435214 | 324 निर्वाचक का नाम : रोमली बेन पति का नाम: भीमाराम गृह संख्या : 49 उम्र : 54 लिंग : महिला | RJ/22/168/318143 |
| 325 निर्वाचक का नाम : लालाराम पिता का नाम: कसनाराम गृह संख्या : 49 उम्र : 51 लिंग : पुरुष | NOW1235175 | 326 निर्वाचक का नाम : गीता पति का नाम: लालीया गृह संख्या : 49 उम्र : 47 लिंग : महिला | NWO0173609 | 327 निर्वाचक का नाम : अजय कुमार पिता का नाम: भीमा राम गृह संख्या : 49 उम्र : 27 लिंग : पुरुष | NOW0680595 |
| 328 निर्वाचक का नाम : तिजो कुमारी पति का नाम: बाबू लाल गृह संख्या : 49 उम्र : 24 लिंग : महिला | NOW1248426 | 329 निर्वाचक का नाम : बाबू लाल पिता का नाम: भीमा राम गृह संख्या : 49 उम्र : 21 लिंग : पुरुष | NOW1091248 | 330 निर्वाचक का नाम : बबली बेन पति का नाम: अजय कुमार गृह संख्या : 49 उम्र : 20 लिंग : महिला | NOW1220714 |

| | | | | | | | | | | | |
|-----|------------------|---|-------------|-----|------------------|---|-------------|-----|------------------|---|-------------|
| 331 | NWO1027572 | निर्वाचक का नाम : सुमा कुमारी पिता का नाम: भीमा राम गृह संख्या : 49 उम्र : 19 लिंग : महिला | फोटो उपलब्ध | 332 | RJ/22/168/318122 | निर्वाचक का नाम : चुन्नीलाल पिता का नाम: कसनाराम गृह संख्या : 50 उम्र : 59 लिंग : पुरुष | फोटो उपलब्ध | 333 | RJ/22/168/318121 | निर्वाचक का नाम : दीपली बेन पति का नाम: चुन्नीलाल गृह संख्या : 50 उम्र : 57 लिंग : महिला | फोटो उपलब्ध |
| 334 | GFV1579747 | निर्वाचक का नाम : मणिया पिता का नाम: कसनाराम गृह संख्या : 50 उम्र : 47 लिंग : पुरुष | फोटो उपलब्ध | 335 | GFV2022341 | निर्वाचक का नाम : हसनाराम पिता का नाम: चुनाराम गृह संख्या : 50 उम्र : 38 लिंग : पुरुष | फोटो उपलब्ध | 336 | NWO0564229 | निर्वाचक का नाम : रोपली देवी पति का नाम: मणीयाराम गृह संख्या : 50 उम्र : 38 लिंग : महिला | फोटो उपलब्ध |
| 337 | NWO0173617 | निर्वाचक का नाम : देवीया पिता का नाम: कसना गृह संख्या : 50 उम्र : 35 लिंग : पुरुष | फोटो उपलब्ध | 338 | NWO0564260 | निर्वाचक का नाम : मेवा पिता का नाम: चुनियाराम गृह संख्या : 50 उम्र : 34 लिंग : पुरुष | फोटो उपलब्ध | 339 | NWO0708776 | निर्वाचक का नाम : मंजु देवी पति का नाम: मेवाराम गृह संख्या : 50 उम्र : 31 लिंग : महिला | फोटो उपलब्ध |
| 340 | NWO0834184 | निर्वाचक का नाम : मेवा देवी पति का नाम: हसनाराम गृह संख्या : 50 उम्र : 30 लिंग : महिला | फोटो उपलब्ध | 341 | NOW0435289 | निर्वाचक का नाम : मुकेश कुमार पिता का नाम: चुन्नी लाल गृह संख्या : 50 उम्र : 28 लिंग : पुरुष | फोटो उपलब्ध | 342 | NOW0831701 | निर्वाचक का नाम : पप्पू राम पिता का नाम: चुनिया राम गृह संख्या : 50 उम्र : 23 लिंग : पुरुष | फोटो उपलब्ध |
| 343 | NOW0908897 | निर्वाचक का नाम : कैलाश कुमार पिता का नाम: चुनिया राम गृह संख्या : 50 उम्र : 22 लिंग : पुरुष | फोटो उपलब्ध | 344 | RJ/22/168/318208 | निर्वाचक का नाम : मोराराम पिता का नाम: कीराराम गृह संख्या : 53 उम्र : 58 लिंग : पुरुष | फोटो उपलब्ध | 345 | RJ/22/168/318209 | निर्वाचक का नाम : रोमु बाई पति का नाम: मोराराम गृह संख्या : 53 उम्र : 57 लिंग : महिला | फोटो उपलब्ध |
| 346 | GFV2021475 | निर्वाचक का नाम : प्रभुराम पिता का नाम: मोराराम गृह संख्या : 53 उम्र : 40 लिंग : पुरुष | फोटो उपलब्ध | 347 | NOW1017995 | निर्वाचक का नाम : सवरी देवी पति का नाम: प्रभूराम गृह संख्या : 53 उम्र : 30 लिंग : महिला | फोटो उपलब्ध | 348 | RJ/22/168/318273 | निर्वाचक का नाम : वीरमाराम पिता का नाम: कसनाराम गृह संख्या : 56 उम्र : 63 लिंग : पुरुष | फोटो उपलब्ध |
| 349 | RJ/22/168/318277 | निर्वाचक का नाम : मोदणी बेन पति का नाम: वीरमाराम गृह संख्या : 56 उम्र : 61 लिंग : महिला | फोटो उपलब्ध | 350 | NWO0708792 | निर्वाचक का नाम : भादीयाराम पिता का नाम: वीरमाराम गृह संख्या : 56 उम्र : 34 लिंग : पुरुष | फोटो उपलब्ध | 351 | NWO0906214 | निर्वाचक का नाम : रूमाराम पिता का नाम: विरमाराम गृह संख्या : 56 उम्र : 30 लिंग : पुरुष | फोटो उपलब्ध |
| 352 | NOW0700740 | निर्वाचक का नाम : मोना देवी पति का नाम: रुमा राम गृह संख्या : 56 उम्र : 29 लिंग : महिला | फोटो उपलब्ध | 353 | NWO1035146 | निर्वाचक का नाम : नोना राम पिता का नाम: विरमा राम गृह संख्या : 56 उम्र : 19 लिंग : पुरुष | फोटो उपलब्ध | 354 | RJ/22/168/318241 | निर्वाचक का नाम : गोपीराम पिता का नाम: दानाराम गृह संख्या : 58 उम्र : 55 लिंग : पुरुष | फोटो उपलब्ध |
| 355 | GFV1391127 | निर्वाचक का नाम : मणी देवी पति का नाम: गोपीराम गृह संख्या : 58 उम्र : 54 लिंग : महिला | फोटो उपलब्ध | 356 | NOW1044304 | निर्वाचक का नाम : नेता राम पिता का नाम: गोपीराम गृह संख्या : 58 उम्र : 24 लिंग : पुरुष | फोटो उपलब्ध | 357 | RJ/22/168/318223 | निर्वाचक का नाम : जीतु बाई पति का नाम: नीबाराम गृह संख्या : 59 उम्र : 69 लिंग : महिला | फोटो उपलब्ध |
| 358 | GFV1905801 | निर्वाचक का नाम : गुलाबराम पिता का नाम: नीबाराम गृह संख्या : 59 उम्र : 47 लिंग : पुरुष | फोटो उपलब्ध | 359 | NWO0173625 | निर्वाचक का नाम : रामजी पिता का नाम: लिबाराम गृह संख्या : 59 उम्र : 39 लिंग : पुरुष | फोटो उपलब्ध | 360 | NWO0837252 | निर्वाचक का नाम : बाबी पति का नाम: गुलाबराम गृह संख्या : 59 उम्र : 37 लिंग : महिला | फोटो उपलब्ध |

| | | | | | |
|---|---------------------------|--|---------------------------------|--|---------------------------------|
| 361 निर्वाचक का नाम : राधा पति का नाम: रामजी गृह संख्या : 59 उम्र : 32 लिंग : महिला | NOW1218908 फोटो उपलब्ध | 362 निर्वाचक का नाम : लसमाराम पिता का नाम: नीबाराम गृह संख्या : 59 उम्र : 30 लिंग : पुरुष | NWO0837245 फोटो उपलब्ध | 363 निर्वाचक का नाम : सुगना पति का नाम: लसमा गृह संख्या : 59 उम्र : 27 लिंग : महिला | NOW1220698 फोटो उपलब्ध |
| 364 निर्वाचक का नाम : रमेश कुमार पिता का नाम: मीनाराम गृह संख्या : 60 उम्र : 47 लिंग : पुरुष | GFV1769116 फोटो उपलब्ध | 365 निर्वाचक का नाम : लक्ष्मी पति का नाम: रमेश कुमार गृह संख्या : 60 उम्र : 44 लिंग : महिला | NWO0367698 फोटो उपलब्ध | 366 निर्वाचक का नाम : कुपलाराम पिता का नाम: मीनाराम गृह संख्या : 60 उम्र : 39 लिंग : पुरुष | GFV1905579 फोटो उपलब्ध |
| 367 निर्वाचक का नाम : मोहन लाल पिता का नाम: मीना राम गृह संख्या : 60 उम्र : 31 लिंग : पुरुष | NOW0727420 फोटो उपलब्ध | 368 निर्वाचक का नाम : पितिया राम पिता का नाम: मीना राम गृह संख्या : 60 उम्र : 31 लिंग : पुरुष | NOW0727461 फोटो उपलब्ध | 369 निर्वाचक का नाम : मोदली देवी पति का नाम: मोहन लाल गृह संख्या : 60 उम्र : 29 लिंग : महिला | NOW0727438 फोटो उपलब्ध |
| 370 निर्वाचक का नाम : राणीयो राम पिता का नाम: रमेश कुमार गृह संख्या : 60 उम्र : 23 लिंग : पुरुष | NOW0957571 फोटो उपलब्ध | 371 निर्वाचक का नाम : गुलाबरा पिता का नाम: रूपाराम गृह संख्या : 62 उम्र : 51 लिंग : पुरुष | RJ/22/168/318062 फोटो उपलब्ध | 372 निर्वाचक का नाम : मोणा राम पिता का नाम: नोणा राम गृह संख्या : 63 उम्र : 67 लिंग : पुरुष | RJ/22/168/318431 फोटो उपलब्ध |
| 373 निर्वाचक का नाम : मेनू बाई पति का नाम: पुनिया राम गृह संख्या : 63 उम्र : 60 लिंग : महिला | NOW0610469 फोटो उपलब्ध | 374 निर्वाचक का नाम : सीता बेन पति का नाम: लक्ष्मण लाल गृह संख्या : 63 उम्र : 52 लिंग : महिला | RJ/22/168/318515 फोटो उपलब्ध | 375 निर्वाचक का नाम : धुला राम पिता का नाम: लक्ष्मण लाल गृह संख्या : 63 उम्र : 28 लिंग : पुरुष | NOW0727511 फोटो उपलब्ध |
| 376 निर्वाचक का नाम : पप्पू लाल पिता का नाम: लक्ष्मण लाल गृह संख्या : 63 उम्र : 24 लिंग : पुरुष | NOW1328921 फोटो उपलब्ध | 377 निर्वाचक का नाम : अजित कुमार पिता का नाम: लक्ष्मण लाल गृह संख्या : 63 उम्र : 23 लिंग : पुरुष | NOW0831479 फोटो उपलब्ध | 378 निर्वाचक का नाम : किशनलाल पिता का नाम: लक्ष्मण लाल गृह संख्या : 63 उम्र : 20 लिंग : पुरुष | NOW1328962 फोटो उपलब्ध |
| 379 निर्वाचक का नाम : मेवाकुमारी पति का नाम: मंशाराम गृह संख्या : 81 उम्र : 49 लिंग : महिला | NWO0002857 फोटो उपलब्ध | 380 निर्वाचक का नाम : अजय पिता का नाम: लालूराम गृह संख्या : 81 उम्र : 40 लिंग : पुरुष | NWO0173633 फोटो उपलब्ध | 381 निर्वाचक का नाम : ओरसियल पिता का नाम: लालूराम गृह संख्या : 81 उम्र : 27 लिंग : पुरुष | NOW0494039 फोटो उपलब्ध |
| 382 निर्वाचक का नाम : अजमेर कुमार पिता का नाम: लालू राम गृह संख्या : 81 उम्र : 25 लिंग : पुरुष | NOW1316884 फोटो उपलब्ध | 383 निर्वाचक का नाम : धावरी पति का नाम: अजमेर कुमार गृह संख्या : 81 उम्र : 25 लिंग : महिला | NOW1316918 फोटो उपलब्ध | 384 निर्वाचक का नाम : पानी देवी पति का नाम: ओरसियल गृह संख्या : 81 उम्र : 22 लिंग : महिला | NOW0956235 फोटो उपलब्ध |
| 385 निर्वाचक का नाम : चम्पा बेन पति का नाम: रेशमाराम गृह संख्या : 82 उम्र : 67 लिंग : महिला | GFV1769140 फोटो उपलब्ध | 386 निर्वाचक का नाम : राठौर राम पिता का नाम: रेशमा राम गृह संख्या : 82 उम्र : 49 लिंग : पुरुष | GFV1769157 फोटो उपलब्ध | 387 निर्वाचक का नाम : सुरमाराम पिता का नाम: रेशमाराम गृह संख्या : 82 उम्र : 42 लिंग : पुरुष | NWO0173641 फोटो उपलब्ध |
| 388 निर्वाचक का नाम : रोहिला पिता का नाम: रेशमाराम गृह संख्या : 82 उम्र : 34 लिंग : पुरुष | NWO0680512 फोटो उपलब्ध | 389 निर्वाचक का नाम : शारदी पति का नाम: रोहिला गृह संख्या : 82 उम्र : 32 लिंग : महिला | NWO0680520 फोटो उपलब्ध | 390 निर्वाचक का नाम : नारायणलाल पिता का नाम: मसराराम गृह संख्या : 83 उम्र : 44 लिंग : पुरुष | GFV1806314 फोटो उपलब्ध |

| | | | | | | | | | | | |
|-----|------------------|---|-------------|-----|------------------|--|-------------|-----|------------|---|-------------|
| 391 | GFV1769173 | निर्वाचक का नाम : इन्द्रा पति का नाम: नारायणलाल गृह संख्या : 83 उम्र : 42 लिंग : महिला | फोटो उपलब्ध | 392 | NWO0680538 | निर्वाचक का नाम : देवाराम पिता का नाम: सामीराराम गृह संख्या : 83 उम्र : 31 लिंग : पुरुष | फोटो उपलब्ध | 393 | NWO0837260 | निर्वाचक का नाम : जीजा पिता का नाम: सामीराराम गृह संख्या : 83 उम्र : 30 लिंग : महिला | फोटो उपलब्ध |
| 394 | NOW1316926 | निर्वाचक का नाम : पप्पूराम पिता का नाम: सामीराराम गृह संख्या : 83 उम्र : 22 लिंग : पुरुष | फोटो उपलब्ध | 395 | NOW1102144 | निर्वाचक का नाम : राकेश कुमार पिता का नाम: नारायण लाल गृह संख्या : 83 उम्र : 21 लिंग : पुरुष | फोटो उपलब्ध | 396 | NOW1234566 | निर्वाचक का नाम : नरेश कुमार पिता का नाम: नारायण लाल गृह संख्या : 83 उम्र : 21 लिंग : पुरुष | फोटो उपलब्ध |
| 397 | NOW1343029 | निर्वाचक का नाम : शारदा कुमारी पिता का नाम: सामीरा राम गृह संख्या : 83 उम्र : 21 लिंग : महिला | फोटो उपलब्ध | 398 | NOW1241751 | निर्वाचक का नाम : पंकु कुमारी पति का नाम: राकेश कुमार गृह संख्या : 83 उम्र : 20 लिंग : महिला | फोटो उपलब्ध | 399 | GFV1769181 | निर्वाचक का नाम : उदाराम पिता का नाम: भानाराम गृह संख्या : 84 उम्र : 58 लिंग : पुरुष | फोटो उपलब्ध |
| 400 | NWO0173658 | निर्वाचक का नाम : लुकिया पिता का नाम: उदाराम गृह संख्या : 84 उम्र : 36 लिंग : पुरुष | फोटो उपलब्ध | 401 | NWO0680546 | निर्वाचक का नाम : लीला देवी पति का नाम: लुकियाराम गृह संख्या : 84 उम्र : 31 लिंग : महिला | फोटो उपलब्ध | 402 | NOW0435222 | निर्वाचक का नाम : लसुराम पिता का नाम: उदाराम गृह संख्या : 84 उम्र : 27 लिंग : पुरुष | फोटो उपलब्ध |
| 403 | GFV2022861 | निर्वाचक का नाम : सेतराम पिता का नाम: सगराराम गृह संख्या : 85 उम्र : 39 लिंग : पुरुष | फोटो उपलब्ध | 404 | GFV1579770 | निर्वाचक का नाम : चुन्नीलाल पिता का नाम: भानाराम गृह संख्या : 86 उम्र : 68 लिंग : पुरुष | फोटो उपलब्ध | 405 | GFV1718907 | निर्वाचक का नाम : केसरी बाई पति का नाम: सुजाराम गृह संख्या : 87 उम्र : 75 लिंग : महिला | फोटो उपलब्ध |
| 406 | RJ/22/168/318528 | निर्वाचक का नाम : होसाराम पिता का नाम: सुजाराम गृह संख्या : 87 उम्र : 54 लिंग : पुरुष | फोटो उपलब्ध | 407 | GFV1905405 | निर्वाचक का नाम : मोदण पति का नाम: सोमाराम गृह संख्या : 87 उम्र : 46 लिंग : महिला | फोटो उपलब्ध | 408 | GFV2022606 | निर्वाचक का नाम : मेवा पति का नाम: होसा गृह संख्या : 87 उम्र : 43 लिंग : महिला | फोटो उपलब्ध |
| 409 | NOW0555177 | निर्वाचक का नाम : अन्दा राम पिता का नाम: सुजाराम गृह संख्या : 87 उम्र : 32 लिंग : पुरुष | फोटो उपलब्ध | 410 | NOW0555110 | निर्वाचक का नाम : सदरुराम पिता का नाम: सुजाराम गृह संख्या : 87 उम्र : 27 लिंग : पुरुष | फोटो उपलब्ध | 411 | NOW0831511 | निर्वाचक का नाम : विरिया राम पिता का नाम: सोमा राम गृह संख्या : 87 उम्र : 26 लिंग : पुरुष | फोटो उपलब्ध |
| 412 | NOW1148287 | निर्वाचक का नाम : कनका देवी पति का नाम: विरीया राम गृह संख्या : 87 उम्र : 21 लिंग : महिला | फोटो उपलब्ध | 413 | NOW1148295 | निर्वाचक का नाम : राकेश कुमार पिता का नाम: सोमा राम गृह संख्या : 87 उम्र : 20 लिंग : पुरुष | फोटो उपलब्ध | 414 | GFV1905264 | निर्वाचक का नाम : उदाराम पिता का नाम: सोजाराम गृह संख्या : 88 उम्र : 40 लिंग : पुरुष | फोटो उपलब्ध |
| 415 | RJ/22/168/318267 | निर्वाचक का नाम : उजमाराम पिता का नाम: मालाराम गृह संख्या : 89 उम्र : 69 लिंग : पुरुष | फोटो उपलब्ध | 416 | RJ/22/168/319073 | निर्वाचक का नाम : सारी बाई पति का नाम: उजमाराम गृह संख्या : 89 उम्र : 66 लिंग : महिला | फोटो उपलब्ध | 417 | GFV1945518 | निर्वाचक का नाम : कैलाश कुमार पिता का नाम: उजमाराम गृह संख्या : 89 उम्र : 40 लिंग : पुरुष | फोटो उपलब्ध |
| 418 | GFV1905421 | निर्वाचक का नाम : रेखादेवी पति का नाम: भंवरलाल गृह संख्या : 89 उम्र : 39 लिंग : महिला | फोटो उपलब्ध | 419 | GFV1945526 | निर्वाचक का नाम : सितुदेवी पति का नाम: कैलाश कुमार गृह संख्या : 89 उम्र : 38 लिंग : महिला | फोटो उपलब्ध | 420 | NWO0002824 | निर्वाचक का नाम : नारायणलाल पिता का नाम: उजमाराम गृह संख्या : 89 उम्र : 38 लिंग : पुरुष | फोटो उपलब्ध |

| | | | | | | | | |
|-----|------------------|--|-----|------------------|--|-----|------------------|---|
| 421 | NWO0906222 | निर्वाचक का नाम : चन्दा पति का नाम: नारायणलाल गृह संख्या : 89 उम्र : 36 लिंग : महिला | 422 | NOW1007103 | निर्वाचक का नाम : मनोज कुमार पिता का नाम: भंवर लाल गृह संख्या : 89 उम्र : 22 लिंग : पुरुष | 423 | NOW1052943 | निर्वाचक का नाम : सेजुराम पिता का नाम: उजमाराम गृह संख्या : 89 उम्र : 21 लिंग : पुरुष |
| 424 | RJ/22/168/318287 | निर्वाचक का नाम : फुली बाई पति का नाम: मालाराम गृह संख्या : 90 उम्र : 83 लिंग : महिला | 425 | NOW0575423 | निर्वाचक का नाम : आशी पति का नाम: मुकेश गृह संख्या : 90 उम्र : 32 लिंग : महिला | 426 | NWO0708800 | निर्वाचक का नाम : मुकेश कुमार पिता का नाम: पिटाराम गृह संख्या : 90 उम्र : 31 लिंग : पुरुष |
| 427 | RJ/22/168/318218 | निर्वाचक का नाम : साजिया पिता का नाम: मालाराम गृह संख्या : 91 उम्र : 58 लिंग : पुरुष | 428 | NWO0680553 | निर्वाचक का नाम : लक्ष्मण लाल पिता का नाम: साजियाराम गृह संख्या : 91 उम्र : 31 लिंग : पुरुष | 429 | NOW1057132 | निर्वाचक का नाम : गुजरी देवी पिता का नाम: केराजी गृह संख्या : 92 उम्र : 76 लिंग : महिला |
| 430 | RJ/22/168/318469 | निर्वाचक का नाम : मीनाराम पिता का नाम: केराराम गृह संख्या : 92 उम्र : 71 लिंग : पुरुष | 431 | RJ/22/168/318314 | निर्वाचक का नाम : लाडुरी बाई पति का नाम: मीनाराम गृह संख्या : 92 उम्र : 68 लिंग : महिला | 432 | RJ/22/168/318531 | निर्वाचक का नाम : भूराराम पिता का नाम: मीनाराम गृह संख्या : 92 उम्र : 51 लिंग : पुरुष |
| 433 | GFV1769447 | निर्वाचक का नाम : भूरी पति का नाम: भूराराम गृह संख्या : 92 उम्र : 43 लिंग : महिला | 434 | GFV1769454 | निर्वाचक का नाम : मगन पिता का नाम: मीना गृह संख्या : 92 उम्र : 43 लिंग : पुरुष | 435 | GFV1579804 | निर्वाचक का नाम : कालूराम पिता का नाम: मीनाराम गृह संख्या : 92 उम्र : 41 लिंग : पुरुष |
| 436 | GFV1945534 | निर्वाचक का नाम : केदणीदेवी पति का नाम: कालूराम गृह संख्या : 92 उम्र : 39 लिंग : महिला | 437 | NWO0002923 | निर्वाचक का नाम : हंजा देवी पति का नाम: मगनलाल गृह संख्या : 92 उम्र : 36 लिंग : महिला | 438 | NWO0708818 | निर्वाचक का नाम : देवाराम पिता का नाम: मीनाराम गृह संख्या : 92 उम्र : 31 लिंग : पुरुष |
| 439 | NOW0610626 | निर्वाचक का नाम : दिव्या देवी पति का नाम: देवा राम गृह संख्या : 92 उम्र : 28 लिंग : महिला | 440 | NOW1070267 | निर्वाचक का नाम : सुभाष कुमार पिता का नाम: भूरा राम गृह संख्या : 92 उम्र : 24 लिंग : पुरुष | 441 | NOW1228766 | निर्वाचक का नाम : कमलेश कुमार पिता का नाम: भूरा राम गृह संख्या : 92 उम्र : 20 लिंग : पुरुष |
| 442 | NOW1242338 | निर्वाचक का नाम : नरेश कुमार पिता का नाम: कालूराम गृह संख्या : 92 उम्र : 19 लिंग : पुरुष | 443 | NOW1242346 | निर्वाचक का नाम : सुरेश कुमार पिता का नाम: कालू राम गृह संख्या : 92 उम्र : 19 लिंग : पुरुष | 444 | RJ/22/168/318134 | निर्वाचक का नाम : पाबूराम पिता का नाम: किरराम गृह संख्या : 94 उम्र : 73 लिंग : पुरुष |
| 445 | RJ/22/168/319014 | निर्वाचक का नाम : राणकी बाई पति का नाम: पाबूराम गृह संख्या : 94 उम्र : 72 लिंग : महिला | 446 | GFV1579812 | निर्वाचक का नाम : कामाराम पिता का नाम: पाबूराम गृह संख्या : 94 उम्र : 42 लिंग : पुरुष | 447 | NWO0173674 | निर्वाचक का नाम : पवनी पिता का नाम: पाबू गृह संख्या : 94 उम्र : 42 लिंग : महिला |
| 448 | GFV1579820 | निर्वाचक का नाम : लीला पति का नाम: कामाराम गृह संख्या : 94 उम्र : 41 लिंग : महिला | 449 | NWO0173666 | निर्वाचक का नाम : मना पिता का नाम: पाबू गृह संख्या : 94 उम्र : 35 लिंग : पुरुष | 450 | NOW0727529 | निर्वाचक का नाम : धरमी देवी पति का नाम: मोनिया राम गृह संख्या : 94 उम्र : 31 लिंग : महिला |

| | | | | | |
|---|------------------|--|------------------|---|------------------|
| 451 निर्वाचक का नाम : कांती लाल पिता का नाम: पाबू राम गृह संख्या : 94 उम्र : 28 लिंग : पुरुष | NOW0831388 | 452 निर्वाचक का नाम : रेशमी बाई पति का नाम: चमनाराम गृह संख्या : 95 उम्र : 78 लिंग : महिला | RJ/22/168/318320 | 453 निर्वाचक का नाम : रामाराम पिता का नाम: चमनाराम गृह संख्या : 95 उम्र : 53 लिंग : पुरुष | RJ/22/168/318161 |
| 454 निर्वाचक का नाम : नाथूराम पिता का नाम: चमनाराम गृह संख्या : 95 उम्र : 51 लिंग : पुरुष | GFV1905348 | 455 निर्वाचक का नाम : इन्द्रा पति का नाम: रामजीराम गृह संख्या : 95 उम्र : 51 लिंग : महिला | GFV1905702 | 456 निर्वाचक का नाम : भेरीया पिता का नाम: मेरीया गृह संख्या : 95 उम्र : 48 लिंग : पुरुष | GFV1579838 |
| 457 निर्वाचक का नाम : पप्पू पिता का नाम: भेरिया गृह संख्या : 95 उम्र : 39 लिंग : पुरुष | NWO0173690 | 458 निर्वाचक का नाम : रमी पति का नाम: पप्पुराम गृह संख्या : 95 उम्र : 31 लिंग : महिला | NWO0680561 | 459 निर्वाचक का नाम : सुरेश कुमार पिता का नाम: रामाराम गृह संख्या : 95 उम्र : 30 लिंग : पुरुष | NOW0660068 |
| 460 निर्वाचक का नाम : सोमी देवी पति का नाम: सुरेश कुमार गृह संख्या : 95 उम्र : 28 लिंग : महिला | NOW0660092 | 461 निर्वाचक का नाम : नथरी बाई पति का नाम: भोराराम गृह संख्या : 96 उम्र : 76 लिंग : महिला | RJ/22/168/318410 | 462 निर्वाचक का नाम : सोमा राम पिता का नाम: भोला राम गृह संख्या : 96 उम्र : 24 लिंग : पुरुष | NOW0764860 |
| 463 निर्वाचक का नाम : धना राम पिता का नाम: भोलाराम गृह संख्या : 96 उम्र : 21 लिंग : पुरुष | NOW1174267 | 464 निर्वाचक का नाम : नाथूराम पिता का नाम: बाबूलाल गृह संख्या : 97 उम्र : 63 लिंग : पुरुष | RJ/22/168/318406 | 465 निर्वाचक का नाम : कमली पति का नाम: नाथूराम गृह संख्या : 97 उम्र : 49 लिंग : महिला | GFV2022820 |
| 466 निर्वाचक का नाम : अमृत पिता का नाम: नाथू गृह संख्या : 97 उम्र : 36 लिंग : पुरुष | NWO0173708 | 467 निर्वाचक का नाम : चंपा पति का नाम: अमृतलाल गृह संख्या : 97 उम्र : 31 लिंग : महिला | NWO0680579 | 468 निर्वाचक का नाम : राजा राम पिता का नाम: सामीराराम गृह संख्या : 98 उम्र : 81 लिंग : पुरुष | NWO1041227 |
| 469 निर्वाचक का नाम : गंगा बाई पति का नाम: राजाराम गृह संख्या : 98 उम्र : 78 लिंग : महिला | RJ/22/168/318475 | 470 निर्वाचक का नाम : सविया राम पिता का नाम: चुनिया राम गृह संख्या : 98 उम्र : 51 लिंग : पुरुष | NOW0610444 | 471 निर्वाचक का नाम : जमना देवी पति का नाम: सवियाराम गृह संख्या : 98 उम्र : 46 लिंग : महिला | NOW0610451 |
| 472 निर्वाचक का नाम : सोविया राम पिता का नाम: रोहिया राम गृह संख्या : 98 उम्र : 46 लिंग : पुरुष | NOW0831602 | 473 निर्वाचक का नाम : हीकी देवी पति का नाम: सोविया राम गृह संख्या : 98 उम्र : 44 लिंग : महिला | NOW0831628 | 474 निर्वाचक का नाम : सुरेश कुमार पिता का नाम: राजाराम गृह संख्या : 98 उम्र : 39 लिंग : पुरुष | NWO0190637 |
| 475 निर्वाचक का नाम : निरमा कुमारी पति का नाम: सुरेश कुमार गृह संख्या : 98 उम्र : 38 लिंग : महिला | NWO0629238 | 476 निर्वाचक का नाम : किशन पिता का नाम: सोविया राम गृह संख्या : 98 उम्र : 27 लिंग : पुरुष | NOW1078492 | 477 निर्वाचक का नाम : विन्केश कुमार पिता का नाम: सवा राम गृह संख्या : 98 उम्र : 24 लिंग : पुरुष | NOW1049121 |
| 478 निर्वाचक का नाम : हरबू राम पिता का नाम: भाडा जी गृह संख्या : 99 उम्र : 61 लिंग : पुरुष | NOW0555748 | 479 निर्वाचक का नाम : रणसाराम पिता का नाम: गोकुल राम गृह संख्या : 99 उम्र : 54 लिंग : पुरुष | RJ/22/168/318476 | 480 निर्वाचक का नाम : बदली देवी पति का नाम: हरबूराम गृह संख्या : 99 उम्र : 54 लिंग : महिला | NOW0555805 |

| | | | | | |
|---|------------------|--|------------|--|------------|
| 481 निर्वाचक का नाम : बांबी बाई पति का नाम: रणसाराम गृह संख्या : 99 उम्र : 53 लिंग : महिला | RJ/22/168/318477 | 482 निर्वाचक का नाम : बचनाराम पिता का नाम: गोकुलराम गृह संख्या : 99 उम्र : 42 लिंग : पुरुष | GFV1579861 | 483 निर्वाचक का नाम : सुमो देवी पति का नाम: बसनाराम गृह संख्या : 99 उम्र : 36 लिंग : महिला | NWO0190629 |
| 484 निर्वाचक का नाम : सुगना देवी पति का नाम: कालू राम गृह संख्या : 99 उम्र : 35 लिंग : महिला | NOW0957142 | 485 निर्वाचक का नाम : कालू राम पिता का नाम: हरबू राम गृह संख्या : 99 उम्र : 33 लिंग : पुरुष | NOW0854810 | 486 निर्वाचक का नाम : बबली देवी पति का नाम: लक्ष्मणलाल गृह संख्या : 107 उम्र : 34 लिंग : महिला | NOW0555979 |
| 487 निर्वाचक का नाम : कलाराम पिता का नाम: नापा राम गृह संख्या : 107 उम्र : 30 लिंग : पुरुष | NOW0575886 | 488 निर्वाचक का नाम : रमेश कुमार पिता का नाम: तेजा राम गृह संख्या : 153 उम्र : 48 लिंग : पुरुष | NOW1127992 | 489 निर्वाचक का नाम : केली देवी पति का नाम: रमेश कुमार गृह संख्या : 153 उम्र : 35 लिंग : महिला | NWO0708768 |
| 490 निर्वाचक का नाम : रमेश कुमार पिता का नाम: पूनाराम गृह संख्या : 218 उम्र : 28 लिंग : पुरुष | NOW0494005 | 491 निर्वाचक का नाम : खिमेश भील पिता का नाम: बसन्तीराम गृह संख्या : 218 उम्र : 28 लिंग : पुरुष | NOW0494013 | | |

| | | | | | | | | | | | |
|-----|------------|---|-------------|-----|------------------|---|-------------|-----|------------|---|-------------|
| 492 | NWO0002360 | निर्वाचक का नाम : खीमा राम पिता का नाम: फोजाराम गृह संख्या : 136 उम्र : 39 लिंग : पुरुष | फोटो उपलब्ध | 493 | NWO0002352 | निर्वाचक का नाम : भोयलीदेवी पति का नाम: खीमाराम गृह संख्या : 136 उम्र : 37 लिंग : महिला | फोटो उपलब्ध | 494 | NOW0610675 | निर्वाचक का नाम : देवा पिता का नाम: जेठा राम गृह संख्या : 138 उम्र : 29 लिंग : पुरुष | फोटो उपलब्ध |
| 495 | NOW0610683 | निर्वाचक का नाम : देवली पति का नाम: देवा राम गृह संख्या : 138 उम्र : 28 लिंग : महिला | फोटो उपलब्ध | 496 | RJ/22/168/318356 | निर्वाचक का नाम : सापी बेन पति का नाम: रतनाराम गृह संख्या : 141 उम्र : 76 लिंग : महिला | फोटो उपलब्ध | 497 | GFV1905116 | निर्वाचक का नाम : वीदाराम पिता का नाम: रतनाराम गृह संख्या : 141 उम्र : 43 लिंग : पुरुष | फोटो उपलब्ध |
| 498 | NWO0173807 | निर्वाचक का नाम : सीतादेवी पति का नाम: वीदाराम गृह संख्या : 141 उम्र : 41 लिंग : महिला | फोटो उपलब्ध | 499 | RJ/22/168/318099 | निर्वाचक का नाम : मोतीराम पिता का नाम: भेराराम गृह संख्या : 145 उम्र : 63 लिंग : पुरुष | फोटो उपलब्ध | 500 | GFV1579986 | निर्वाचक का नाम : मकाराम पिता का नाम: भेराराम गृह संख्या : 145 उम्र : 58 लिंग : पुरुष | फोटो उपलब्ध |
| 501 | NOW0727487 | निर्वाचक का नाम : शांति पति का नाम: मका राम गृह संख्या : 145 उम्र : 54 लिंग : महिला | फोटो उपलब्ध | 502 | GFV2023331 | निर्वाचक का नाम : हुसराम पिता का नाम: मोतीराम गृह संख्या : 145 उम्र : 37 लिंग : पुरुष | फोटो उपलब्ध | 503 | NOW0610584 | निर्वाचक का नाम : लसा राम पिता का नाम: मोती राम गृह संख्या : 145 उम्र : 36 लिंग : पुरुष | फोटो उपलब्ध |
| 504 | NOW0557074 | निर्वाचक का नाम : दारमी पति का नाम: हुसराम गृह संख्या : 145 उम्र : 34 लिंग : महिला | फोटो उपलब्ध | 505 | NWO0837328 | निर्वाचक का नाम : दिनेश कुमार पिता का नाम: मोतीराम गृह संख्या : 145 उम्र : 32 लिंग : पुरुष | फोटो उपलब्ध | 506 | NWO0834267 | निर्वाचक का नाम : गीता देवी पति का नाम: दिनेश कुमार गृह संख्या : 145 उम्र : 31 लिंग : महिला | फोटो उपलब्ध |
| 507 | NOW0610592 | निर्वाचक का नाम : शारदा पति का नाम: लसा राम गृह संख्या : 145 उम्र : 29 लिंग : महिला | फोटो उपलब्ध | 508 | NOW1128412 | निर्वाचक का नाम : मरकी देवी पति का नाम: मपिया गृह संख्या : 145 उम्र : 27 लिंग : महिला | फोटो उपलब्ध | 509 | GFV1391283 | निर्वाचक का नाम : सांकली बेन पति का नाम: मालाराम गृह संख्या : 146 उम्र : 78 लिंग : महिला | फोटो उपलब्ध |
| 510 | GFV2023059 | निर्वाचक का नाम : कालू पिता का नाम: मालाराम गृह संख्या : 146 उम्र : 50 लिंग : पुरुष | फोटो उपलब्ध | 511 | NWO0629253 | निर्वाचक का नाम : रमेशकुमार पिता का नाम: रंगाराम गृह संख्या : 146 उम्र : 44 लिंग : पुरुष | फोटो उपलब्ध | 512 | NOW0647073 | निर्वाचक का नाम : सीतारी देवी पति का नाम: हीन्दुरा राम गृह संख्या : 146 उम्र : 41 लिंग : महिला | फोटो उपलब्ध |
| 513 | NWO0223180 | निर्वाचक का नाम : पूनाराम पिता का नाम: रंगाराम गृह संख्या : 146 उम्र : 40 लिंग : पुरुष | फोटो उपलब्ध | 514 | GFV2023034 | निर्वाचक का नाम : लुकाराम पिता का नाम: खांगाजी गृह संख्या : 146 उम्र : 40 लिंग : पुरुष | फोटो उपलब्ध | 515 | NOW1129311 | निर्वाचक का नाम : पूनी पति का नाम: कालुराम गृह संख्या : 146 उम्र : 40 लिंग : महिला | फोटो उपलब्ध |
| 516 | GFV1905330 | निर्वाचक का नाम : गंगा पति का नाम: लुकाराम गृह संख्या : 146 उम्र : 39 लिंग : महिला | फोटो उपलब्ध | 517 | NWO0190595 | निर्वाचक का नाम : पप्पू पिता का नाम: रंगाराम गृह संख्या : 146 उम्र : 37 लिंग : पुरुष | फोटो उपलब्ध | 518 | NOW0986638 | निर्वाचक का नाम : लाडू राम पिता का नाम: माला राम गृह संख्या : 146 उम्र : 36 लिंग : पुरुष | फोटो उपलब्ध |
| 519 | NOW0986646 | निर्वाचक का नाम : बेती देवी पति का नाम: लाडू राम गृह संख्या : 146 उम्र : 33 लिंग : महिला | फोटो उपलब्ध | 520 | NWO0834275 | निर्वाचक का नाम : मणी पति का नाम: पूना राम गृह संख्या : 146 उम्र : 32 लिंग : महिला | फोटो उपलब्ध | 521 | NOW1129212 | निर्वाचक का नाम : रेगाराम पिता का नाम: लुकाराम गृह संख्या : 146 उम्र : 25 लिंग : पुरुष | फोटो उपलब्ध |

| | | | | | | | | | | | |
|-----|------------|---|-------------|-----|------------|--|-------------|-----|------------------|--|-------------|
| 522 | NOW1336528 | निर्वाचक का नाम : रामाराम पिता का नाम: लुका राम गृह संख्या : 146 उम्र : 19 लिंग : पुरुष | फोटो उपलब्ध | 523 | NOW1034974 | निर्वाचक का नाम : अतरी देवी पति का नाम: बाबूलाल गृह संख्या : 147 उम्र : 65 लिंग : महिला | फोटो उपलब्ध | 524 | RJ/22/168/318405 | निर्वाचक का नाम : हकमाराम पिता का नाम: लक्ष्मणलाल गृह संख्या : 147 उम्र : 63 लिंग : पुरुष | फोटो उपलब्ध |
| 525 | NWO0834309 | निर्वाचक का नाम : मना राम पिता का नाम: हकमा राम गृह संख्या : 147 उम्र : 31 लिंग : पुरुष | फोटो उपलब्ध | 526 | NOW1164003 | निर्वाचक का नाम : पामिया पति का नाम: गोवा राम गृह संख्या : 147 उम्र : 27 लिंग : महिला | फोटो उपलब्ध | 527 | NOW1234079 | निर्वाचक का नाम : दिनेश राम पिता का नाम: नोनिया गृह संख्या : 147 उम्र : 26 लिंग : पुरुष | फोटो उपलब्ध |
| 528 | NOW1164177 | निर्वाचक का नाम : मुकेश कुमार पिता का नाम: बाबूलाल गृह संख्या : 147 उम्र : 22 लिंग : पुरुष | फोटो उपलब्ध | 529 | NOW0575951 | निर्वाचक का नाम : लाली पति का नाम: हराबू राम गृह संख्या : 148 उम्र : 55 लिंग : महिला | फोटो उपलब्ध | 530 | NOW0727537 | निर्वाचक का नाम : सवी देवी पति का नाम: आरिफ खान गृह संख्या : 148 उम्र : 38 लिंग : महिला | फोटो उपलब्ध |
| 531 | NOW0578468 | निर्वाचक का नाम : भमरा राम पिता का नाम: हर्बू राम गृह संख्या : 148 उम्र : 34 लिंग : पुरुष | फोटो उपलब्ध | 532 | NOW0578492 | निर्वाचक का नाम : इंद्रा देवी पति का नाम: भारमा राम गृह संख्या : 148 उम्र : 33 लिंग : महिला | फोटो उपलब्ध | 533 | NOW1247220 | निर्वाचक का नाम : बाबू राम पिता का नाम: हरबू राम गृह संख्या : 148 उम्र : 26 लिंग : पुरुष | फोटो उपलब्ध |
| 534 | NOW1247378 | निर्वाचक का नाम : राठीया राम पिता का नाम: हरबुराम गृह संख्या : 148 उम्र : 24 लिंग : पुरुष | फोटो उपलब्ध | 535 | GFV1905173 | निर्वाचक का नाम : रमेश पिता का नाम: तेजा गृह संख्या : 153 उम्र : 41 लिंग : पुरुष | फोटो उपलब्ध | 536 | GFV1904671 | निर्वाचक का नाम : पुनकी पति का नाम: रमेश गृह संख्या : 153 उम्र : 39 लिंग : महिला | फोटो उपलब्ध |
| 537 | NOW0727412 | निर्वाचक का नाम : इंद्र राम पिता का नाम: रेश्मा राम गृह संख्या : 153 उम्र : 39 लिंग : पुरुष | फोटो उपलब्ध | 538 | NOW0727404 | निर्वाचक का नाम : काली देवी पति का नाम: इंद्र राम गृह संख्या : 153 उम्र : 38 लिंग : महिला | फोटो उपलब्ध | 539 | NOW0700765 | निर्वाचक का नाम : कालू पिता का नाम: रमेश कुमार गृह संख्या : 153 उम्र : 25 लिंग : पुरुष | फोटो उपलब्ध |
| 540 | NOW1128511 | निर्वाचक का नाम : जोशी कुमार पिता का नाम: रमेश कुमार गृह संख्या : 153 उम्र : 23 लिंग : पुरुष | फोटो उपलब्ध | | | | | | | | |

| | | | | | |
|--|---------------------------------|--|---------------------------------|---|---------------------------------|
| 541 निर्वाचक का नाम : गोविंद राम पिता का नाम: मका राम गृह संख्या : 121 उम्र : 25 लिंग : पुरुष | NOW0831826 फोटो उपलब्ध | 542 निर्वाचक का नाम : हजारी पति का नाम: नोनिया राम गृह संख्या : 147 उम्र : 56 लिंग : महिला | NOW1197458 फोटो उपलब्ध | 543 निर्वाचक का नाम : जमना बेन पति का नाम: धुलाराम गृह संख्या : 152 उम्र : 66 लिंग : महिला | RJ/22/168/318558 फोटो उपलब्ध |
| 544 निर्वाचक का नाम : सांकली बेन पति का नाम: तेजाराम गृह संख्या : 153 उम्र : 75 लिंग : महिला | RJ/22/168/318213 फोटो उपलब्ध | 545 निर्वाचक का नाम : मणीलाल पिता का नाम: तेजाराम गृह संख्या : 153 उम्र : 60 लिंग : पुरुष | RJ/22/168/319022 फोटो उपलब्ध | 546 निर्वाचक का नाम : रकमा बेन पति का नाम: मणीलाल गृह संख्या : 153 उम्र : 58 लिंग : महिला | RJ/22/168/318153 फोटो उपलब्ध |
| 547 निर्वाचक का नाम : लालुराम पिता का नाम: तेजाराम गृह संख्या : 153 उम्र : 58 लिंग : पुरुष | RJ/22/168/319057 फोटो उपलब्ध | 548 निर्वाचक का नाम : हजारी बेन पति का नाम: लालुराम गृह संख्या : 153 उम्र : 56 लिंग : महिला | RJ/22/168/318300 फोटो उपलब्ध | 549 निर्वाचक का नाम : राजूराम पिता का नाम: तेजाराम गृह संख्या : 153 उम्र : 53 लिंग : पुरुष | RJ/22/168/318152 फोटो उपलब्ध |
| 550 निर्वाचक का नाम : वणजू बेन पति का नाम: राजूराम गृह संख्या : 153 उम्र : 52 लिंग : महिला | RJ/22/168/319016 फोटो उपलब्ध | 551 निर्वाचक का नाम : पेपाराम पिता का नाम: तेजाराम गृह संख्या : 153 उम्र : 39 लिंग : पुरुष | GFV2022325 फोटो उपलब्ध | 552 निर्वाचक का नाम : डेकीदेवी पति का नाम: पेपाराम गृह संख्या : 153 उम्र : 37 लिंग : महिला | GFV2023588 फोटो उपलब्ध |
| 553 निर्वाचक का नाम : माला राम पिता का नाम: लल्लू राम गृह संख्या : 153 उम्र : 35 लिंग : पुरुष | NOW0727347 फोटो उपलब्ध | 554 निर्वाचक का नाम : सुरेश कुमार पिता का नाम: राजूराम गृह संख्या : 153 उम्र : 33 लिंग : पुरुष | NOW0557090 फोटो उपलब्ध | 555 निर्वाचक का नाम : मगनी देवी पति का नाम: माला राम गृह संख्या : 153 उम्र : 32 लिंग : महिला | NOW0727339 फोटो उपलब्ध |
| 556 निर्वाचक का नाम : कपूरा राम पिता का नाम: लल्लूराम गृह संख्या : 153 उम्र : 28 लिंग : पुरुष | NOW0831982 फोटो उपलब्ध | 557 निर्वाचक का नाम : राधा देवी पति का नाम: कपूरा राम गृह संख्या : 153 उम्र : 27 लिंग : महिला | NOW0832006 फोटो उपलब्ध | 558 निर्वाचक का नाम : लसमा पिता का नाम: राजूराम गृह संख्या : 153 उम्र : 27 लिंग : पुरुष | NOW1035138 फोटो उपलब्ध |
| 559 निर्वाचक का नाम : होमी देवी पति का नाम: लसमा गृह संख्या : 153 उम्र : 25 लिंग : महिला | NOW1035062 फोटो उपलब्ध | 560 निर्वाचक का नाम : मीरा लाल पिता का नाम: लालू राम गृह संख्या : 153 उम्र : 24 लिंग : पुरुष | NOW0761544 फोटो उपलब्ध | 561 निर्वाचक का नाम : मनीष कुमार पिता का नाम: राजूराम गृह संख्या : 153 उम्र : 23 लिंग : पुरुष | NOW0957555 फोटो उपलब्ध |
| 562 निर्वाचक का नाम : हरीयाअराम पिता का नाम: केसराराम गृह संख्या : 154 उम्र : 34 लिंग : पुरुष | NOW0555680 फोटो उपलब्ध | 563 निर्वाचक का नाम : सका राम पिता का नाम: मकनाराम गृह संख्या : 155 उम्र : 54 लिंग : पुरुष | GFV1391549 फोटो उपलब्ध | 564 निर्वाचक का नाम : गुजरीदेवी पति का नाम: सकाराम गृह संख्या : 155 उम्र : 48 लिंग : महिला | GFV1391556 फोटो उपलब्ध |
| 565 निर्वाचक का नाम : दिनेश कुमार पिता का नाम: सका राम गृह संख्या : 155 उम्र : 26 लिंग : पुरुष | NOW0610725 फोटो उपलब्ध | 566 निर्वाचक का नाम : सोमाराम पिता का नाम: मकनाराम गृह संख्या : 156 उम्र : 59 लिंग : पुरुष | RJ/22/168/318117 फोटो उपलब्ध | 567 निर्वाचक का नाम : हीरकी बेन पति का नाम: सोमाराम गृह संख्या : 156 उम्र : 57 लिंग : महिला | RJ/22/168/318108 फोटो उपलब्ध |
| 568 निर्वाचक का नाम : नरेश कुमार पिता का नाम: सोमा राम गृह संख्या : 156 उम्र : 27 लिंग : पुरुष | NOW0957878 फोटो उपलब्ध | 569 निर्वाचक का नाम : कालू राम पिता का नाम: सोमाराम गृह संख्या : 156 उम्र : 21 लिंग : पुरुष | NOW1034990 फोटो उपलब्ध | 570 निर्वाचक का नाम : सरिका पति का नाम: कालूराम गृह संख्या : 156 उम्र : 20 लिंग : महिला | NOW1298769 फोटो उपलब्ध |

| | | | | | | | | | | | |
|-----|------------------|--|-------------|-----|------------------|--|-------------|-----|------------------|--|-------------|
| 571 | RJ/22/168/318115 | निर्वाचक का नाम : भुरकी बेन पति का नाम: होसाराम गृह संख्या : 157 उम्र : 84 लिंग : महिला | फोटो उपलब्ध | 572 | RJ/22/168/319058 | निर्वाचक का नाम : नारायणलाल पिता का नाम: होसाराम गृह संख्या : 157 उम्र : 48 लिंग : पुरुष | फोटो उपलब्ध | 573 | GFV1391564 | निर्वाचक का नाम : अमीया देवी पति का नाम: नारायण लाल गृह संख्या : 157 उम्र : 47 लिंग : महिला | फोटो उपलब्ध |
| 574 | GFV2023067 | निर्वाचक का नाम : शंकरलाल पिता का नाम: होसाराम गृह संख्या : 157 उम्र : 37 लिंग : पुरुष | फोटो उपलब्ध | 575 | NOW0435370 | निर्वाचक का नाम : झालाराम पिता का नाम: नारायणलाल गृह संख्या : 157 उम्र : 27 लिंग : पुरुष | फोटो उपलब्ध | 576 | NOW1195064 | निर्वाचक का नाम : अमृत लाल पिता का नाम: सपना राम गृह संख्या : 157 उम्र : 20 लिंग : पुरुष | फोटो उपलब्ध |
| 577 | NWO1046945 | निर्वाचक का नाम : प्रभू राम पिता का नाम: नारायण लाल गृह संख्या : 157 उम्र : 19 लिंग : पुरुष | फोटो उपलब्ध | 578 | NWO1047026 | निर्वाचक का नाम : गुलाब चंद पिता का नाम: सपना राम गृह संख्या : 157 उम्र : 19 लिंग : पुरुष | फोटो उपलब्ध | 579 | RJ/22/168/318109 | निर्वाचक का नाम : मट्टू बेन पति का नाम: बाबूलाल गृह संख्या : 158 उम्र : 81 लिंग : महिला | फोटो उपलब्ध |
| 580 | GFV1905827 | निर्वाचक का नाम : मन्साराम पिता का नाम: बाबूलाल गृह संख्या : 158 उम्र : 39 लिंग : पुरुष | फोटो उपलब्ध | 581 | GFV2023166 | निर्वाचक का नाम : मालन पति का नाम: मंशाराम गृह संख्या : 158 उम्र : 39 लिंग : महिला | फोटो उपलब्ध | 582 | NWO0140236 | निर्वाचक का नाम : शिवराम पिता का नाम: बाबू लाल गृह संख्या : 158 उम्र : 37 लिंग : पुरुष | फोटो उपलब्ध |
| 583 | NOW0992966 | निर्वाचक का नाम : राठोरराम पिता का नाम: बाबूलाल गृह संख्या : 159 उम्र : 54 लिंग : पुरुष | फोटो उपलब्ध | 584 | RJ/22/168/318096 | निर्वाचक का नाम : अमीया बेन पति का नाम: राठोरराम गृह संख्या : 159 उम्र : 53 लिंग : महिला | फोटो उपलब्ध | 585 | NWO0708875 | निर्वाचक का नाम : सुरमाराम पिता का नाम: राठीयाराम गृह संख्या : 159 उम्र : 32 लिंग : पुरुष | फोटो उपलब्ध |
| 586 | NOW0958041 | निर्वाचक का नाम : सवी देवी पति का नाम: धरमा राम गृह संख्या : 159 उम्र : 28 लिंग : महिला | फोटो उपलब्ध | 587 | NOW1287630 | निर्वाचक का नाम : प्रेमी देवी पति का नाम: सुरमा राम गृह संख्या : 159 उम्र : 27 लिंग : महिला | फोटो उपलब्ध | 588 | NOW0435388 | निर्वाचक का नाम : धरमाराम पिता का नाम: राठीयाराम गृह संख्या : 159 उम्र : 24 लिंग : पुरुष | फोटो उपलब्ध |
| 589 | NOW1287648 | निर्वाचक का नाम : अर्जुन पिता का नाम: राठीयाराम गृह संख्या : 159 उम्र : 21 लिंग : पुरुष | फोटो उपलब्ध | 590 | NOW1287655 | निर्वाचक का नाम : शिल्पा पति का नाम: अर्जुन गृह संख्या : 159 उम्र : 21 लिंग : महिला | फोटो उपलब्ध | 591 | GFV1904804 | निर्वाचक का नाम : भूरकीबाई पति का नाम: भारताराम गृह संख्या : 160 उम्र : 56 लिंग : महिला | फोटो उपलब्ध |
| 592 | RJ/22/168/318097 | निर्वाचक का नाम : सकुराराम पिता का नाम: सामीराराम गृह संख्या : 161 उम्र : 58 लिंग : पुरुष | फोटो उपलब्ध | 593 | NWO0002535 | निर्वाचक का नाम : इन्द्रा देवी पति का नाम: सकुराराम गृह संख्या : 161 उम्र : 56 लिंग : महिला | फोटो उपलब्ध | 594 | NOW0680579 | निर्वाचक का नाम : अशोक पिता का नाम: सकुरा राम गृह संख्या : 161 उम्र : 28 लिंग : पुरुष | फोटो उपलब्ध |
| 595 | NOW0957811 | निर्वाचक का नाम : भूरी देवी पति का नाम: अशोक कुमार गृह संख्या : 161 उम्र : 27 लिंग : महिला | फोटो उपलब्ध | 596 | RJ/22/168/318349 | निर्वाचक का नाम : खुसाराम पिता का नाम: सामीराराम गृह संख्या : 162 उम्र : 58 लिंग : पुरुष | फोटो उपलब्ध | 597 | GFV2023273 | निर्वाचक का नाम : हलदी बेन पति का नाम: खुसाराम गृह संख्या : 162 उम्र : 58 लिंग : महिला | फोटो उपलब्ध |
| 598 | GFV1905454 | निर्वाचक का नाम : रमीलादेवी पति का नाम: भुराराम गृह संख्या : 163 उम्र : 41 लिंग : महिला | फोटो उपलब्ध | 599 | NOW0578633 | निर्वाचक का नाम : देवा राम पिता का नाम: अना राम गृह संख्या : 163 उम्र : 26 लिंग : पुरुष | फोटो उपलब्ध | 600 | NOW1031830 | निर्वाचक का नाम : विक्रम कुमार पिता का नाम: अनाराम गृह संख्या : 163 उम्र : 24 लिंग : पुरुष | फोटो उपलब्ध |

| | | | | | | | | | | | |
|-----|------------------|--|-------------|-----|------------------|---|-------------|-----|------------------|---|-------------|
| 601 | RJ/22/168/318343 | निर्वाचक का नाम : बाबुलाल पिता का नाम: सामीराराम गृह संख्या : 164 उम्र : 63 लिंग : पुरुष | फोटो उपलब्ध | 602 | GFV1580000 | निर्वाचक का नाम : नानू बेन पति का नाम: बाबुलाल गृह संख्या : 164 उम्र : 62 लिंग : महिला | फोटो उपलब्ध | 603 | NOW0578583 | निर्वाचक का नाम : मनीष कुमार पिता का नाम: बाबू लाल गृह संख्या : 164 उम्र : 29 लिंग : पुरुष | फोटो उपलब्ध |
| 604 | NOW0647099 | निर्वाचक का नाम : मोती लाल पिता का नाम: बाबू लाल गृह संख्या : 164 उम्र : 25 लिंग : पुरुष | फोटो उपलब्ध | 605 | NOW1301878 | निर्वाचक का नाम : मनीषा देवी पति का नाम: मनीष कुमार गृह संख्या : 164 उम्र : 25 लिंग : महिला | फोटो उपलब्ध | 606 | GFV2021848 | निर्वाचक का नाम : लादुराम पिता का नाम: भारतराम गृह संख्या : 165 उम्र : 71 लिंग : पुरुष | फोटो उपलब्ध |
| 607 | RJ/22/168/318348 | निर्वाचक का नाम : सुकरी बाई पति का नाम: लादुराम गृह संख्या : 165 उम्र : 68 लिंग : महिला | फोटो उपलब्ध | 608 | RJ/22/168/318334 | निर्वाचक का नाम : मोहनलाल पिता का नाम: लादुराम गृह संख्या : 165 उम्र : 58 लिंग : पुरुष | फोटो उपलब्ध | 609 | NWO0002436 | निर्वाचक का नाम : भोयली बेन पति का नाम: मोहनलाल गृह संख्या : 165 उम्र : 56 लिंग : महिला | फोटो उपलब्ध |
| 610 | NOW0900860 | निर्वाचक का नाम : राजू राम पिता का नाम: मोवा राम गृह संख्या : 165 उम्र : 29 लिंग : पुरुष | फोटो उपलब्ध | 611 | NOW0957951 | निर्वाचक का नाम : शांति लाल पिता का नाम: मोहन लाल गृह संख्या : 165 उम्र : 29 लिंग : पुरुष | फोटो उपलब्ध | 612 | NOW0957993 | निर्वाचक का नाम : सोमी देवी पति का नाम: शांति लाल गृह संख्या : 165 उम्र : 29 लिंग : महिला | फोटो उपलब्ध |
| 613 | NOW0900902 | निर्वाचक का नाम : निरमा देवी पति का नाम: राजू राम गृह संख्या : 165 उम्र : 27 लिंग : महिला | फोटो उपलब्ध | 614 | NOW0957928 | निर्वाचक का नाम : वीणा बेन पति का नाम: सिकन कुमार गृह संख्या : 165 उम्र : 24 लिंग : महिला | फोटो उपलब्ध | 615 | NOW0957894 | निर्वाचक का नाम : सिकन कुमार पिता का नाम: मोहन लाल गृह संख्या : 165 उम्र : 22 लिंग : पुरुष | फोटो उपलब्ध |
| 616 | RJ/22/168/318332 | निर्वाचक का नाम : इदाराम पिता का नाम: भारतराम गृह संख्या : 166 उम्र : 86 लिंग : पुरुष | फोटो उपलब्ध | 617 | RJ/22/168/318335 | निर्वाचक का नाम : भीखु बाई पति का नाम: इदाराम गृह संख्या : 166 उम्र : 83 लिंग : महिला | फोटो उपलब्ध | 618 | RJ/22/168/318333 | निर्वाचक का नाम : जोगाराम पिता का नाम: इदाराम गृह संख्या : 166 उम्र : 54 लिंग : पुरुष | फोटो उपलब्ध |
| 619 | RJ/22/168/318561 | निर्वाचक का नाम : लीला बेन पति का नाम: जोगाराम गृह संख्या : 166 उम्र : 53 लिंग : महिला | फोटो उपलब्ध | 620 | NWO0007310 | निर्वाचक का नाम : रमेश कुमार पिता का नाम: इदाराम गृह संख्या : 166 उम्र : 53 लिंग : पुरुष | फोटो उपलब्ध | 621 | RJ/22/168/318488 | निर्वाचक का नाम : रूपी बेन पति का नाम: रमेश कुमार गृह संख्या : 166 उम्र : 51 लिंग : महिला | फोटो उपलब्ध |
| 622 | NOW0888586 | निर्वाचक का नाम : दिपू देवी पति का नाम: मुकेश कुमार गृह संख्या : 166 उम्र : 42 लिंग : महिला | फोटो उपलब्ध | 623 | NWO0002873 | निर्वाचक का नाम : प्रभुराम पिता का नाम: इदाराम गृह संख्या : 166 उम्र : 36 लिंग : पुरुष | फोटो उपलब्ध | 624 | NOW0958306 | निर्वाचक का नाम : नवा राम पिता का नाम: रमेश कुमार गृह संख्या : 166 उम्र : 22 लिंग : पुरुष | फोटो उपलब्ध |
| 625 | NOW1298223 | निर्वाचक का नाम : भोला राम पिता का नाम: लल्लू राम गृह संख्या : 166 उम्र : 21 लिंग : पुरुष | फोटो उपलब्ध | 626 | NOW1299197 | निर्वाचक का नाम : कैलाश कुमार पिता का नाम: लल्लू राम गृह संख्या : 166 उम्र : 19 लिंग : पुरुष | फोटो उपलब्ध | 627 | RJ/22/168/318236 | निर्वाचक का नाम : पाबूराम पिता का नाम: खीमाराम गृह संख्या : 167 उम्र : 83 लिंग : पुरुष | फोटो उपलब्ध |
| 628 | RJ/22/168/318245 | निर्वाचक का नाम : दीपू बेन पति का नाम: पाबूराम गृह संख्या : 167 उम्र : 82 लिंग : महिला | फोटो उपलब्ध | 629 | RJ/22/168/318210 | निर्वाचक का नाम : छगू बेन पति का नाम: पाबूराम गृह संख्या : 167 उम्र : 79 लिंग : महिला | फोटो उपलब्ध | 630 | GFV2023109 | निर्वाचक का नाम : अमराराम पिता का नाम: पाबूराम गृह संख्या : 167 उम्र : 39 लिंग : पुरुष | फोटो उपलब्ध |

| | | | | | | | | | | | |
|-----|------------------|--|-------------|-----|------------------|--|-------------|-----|------------------|---|-------------|
| 631 | GFV2023117 | निर्वाचक का नाम : पपीदेवी पति का नाम: अमराराम गृह संख्या : 167 उम्र : 37 लिंग : महिला | फोटो उपलब्ध | 632 | RJ/22/168/318244 | निर्वाचक का नाम : संग्रामाराम पिता का नाम: खीमाराम गृह संख्या : 168 उम्र : 72 लिंग : पुरुष | फोटो उपलब्ध | 633 | RJ/22/168/318486 | निर्वाचक का नाम : प्रेमु बेन पति का नाम: संग्रामाराम गृह संख्या : 168 उम्र : 69 लिंग : महिला | फोटो उपलब्ध |
| 634 | NWO0002865 | निर्वाचक का नाम : ईसाराम पिता का नाम: संग्रामाराम गृह संख्या : 168 उम्र : 39 लिंग : पुरुष | फोटो उपलब्ध | 635 | GFV2023125 | निर्वाचक का नाम : पपीदेवी पति का नाम: ईसाराम गृह संख्या : 168 उम्र : 37 लिंग : महिला | फोटो उपलब्ध | 636 | RJ/22/168/318490 | निर्वाचक का नाम : ओदी बाई पति का नाम: लादाराम गृह संख्या : 169 उम्र : 79 लिंग : महिला | फोटो उपलब्ध |
| 637 | GFV1904648 | निर्वाचक का नाम : मंसाराम पिता का नाम: लादा गृह संख्या : 169 उम्र : 39 लिंग : पुरुष | फोटो उपलब्ध | 638 | NWO0238238 | निर्वाचक का नाम : रूपाराम पिता का नाम: लल्लूराम गृह संख्या : 170 उम्र : 57 लिंग : पुरुष | फोटो उपलब्ध | 639 | GFV2022952 | निर्वाचक का नाम : हिन्दुराम पिता का नाम: धन्नाजी गृह संख्या : 170 उम्र : 43 लिंग : पुरुष | फोटो उपलब्ध |
| 640 | GFV1904960 | निर्वाचक का नाम : बीजादेवी पति का नाम: हिन्दुराम गृह संख्या : 170 उम्र : 42 लिंग : महिला | फोटो उपलब्ध | 641 | NWO0002907 | निर्वाचक का नाम : कोमाराम पिता का नाम: धनाराम गृह संख्या : 170 उम्र : 39 लिंग : पुरुष | फोटो उपलब्ध | 642 | RJ/22/168/318032 | निर्वाचक का नाम : रामू बेन पति का नाम: किराराम गृह संख्या : 171 उम्र : 77 लिंग : महिला | फोटो उपलब्ध |
| 643 | NWO0002444 | निर्वाचक का नाम : भारमाराम पिता का नाम: किराजी गृह संख्या : 171 उम्र : 46 लिंग : पुरुष | फोटो उपलब्ध | 644 | NWO0002451 | निर्वाचक का नाम : हजनी पति का नाम: भारमाराम गृह संख्या : 171 उम्र : 44 लिंग : महिला | फोटो उपलब्ध | 645 | NOW1233261 | निर्वाचक का नाम : सीता देवी पति का नाम: गुप्ता राम गृह संख्या : 172 उम्र : 43 लिंग : महिला | फोटो उपलब्ध |
| 646 | NOW0832030 | निर्वाचक का नाम : सुंदरी पति का नाम: मुकेश कुमार गृह संख्या : 172 उम्र : 33 लिंग : महिला | फोटो उपलब्ध | 647 | NOW0832022 | निर्वाचक का नाम : मुकेश कुमार पिता का नाम: गुप्ता राम गृह संख्या : 172 उम्र : 32 लिंग : पुरुष | फोटो उपलब्ध | 648 | RJ/22/168/318563 | निर्वाचक का नाम : केसाराम पिता का नाम: भूराराम गृह संख्या : 173 उम्र : 62 लिंग : पुरुष | फोटो उपलब्ध |
| 649 | RJ/22/168/318029 | निर्वाचक का नाम : कमली बेन पति का नाम: केसाराम गृह संख्या : 173 उम्र : 60 लिंग : महिला | फोटो उपलब्ध | 650 | RJ/22/168/318030 | निर्वाचक का नाम : लालाराम पिता का नाम: भूराराम गृह संख्या : 174 उम्र : 71 लिंग : पुरुष | फोटो उपलब्ध | 651 | GFV2023091 | निर्वाचक का नाम : बदराम पिता का नाम: मोहनलाल गृह संख्या : 175 उम्र : 41 लिंग : पुरुष | फोटो उपलब्ध |
| 652 | NWO0173831 | निर्वाचक का नाम : रेशमाराम पिता का नाम: मोहन लाल गृह संख्या : 175 उम्र : 40 लिंग : पुरुष | फोटो उपलब्ध | 653 | NWO0002733 | निर्वाचक का नाम : मगनलाल पिता का नाम: मोहनलाल गृह संख्या : 175 उम्र : 38 लिंग : पुरुष | फोटो उपलब्ध | 654 | GFV2023281 | निर्वाचक का नाम : रोपीदेवी पति का नाम: बदराम गृह संख्या : 175 उम्र : 37 लिंग : महिला | फोटो उपलब्ध |
| 655 | GFV2023299 | निर्वाचक का नाम : संगीतादेवी पति का नाम: मगनलाल गृह संख्या : 175 उम्र : 37 लिंग : महिला | फोटो उपलब्ध | 656 | NWO0837344 | निर्वाचक का नाम : सुमा पति का नाम: रेशमाराम गृह संख्या : 175 उम्र : 33 लिंग : महिला | फोटो उपलब्ध | 657 | GFV2022960 | निर्वाचक का नाम : सीरमी बेन पति का नाम: हीराराम गृह संख्या : 176 उम्र : 82 लिंग : महिला | फोटो उपलब्ध |
| 658 | RJ/22/168/318080 | निर्वाचक का नाम : लाडुराम पिता का नाम: हीराराम गृह संख्या : 176 उम्र : 58 लिंग : पुरुष | फोटो उपलब्ध | 659 | RJ/22/168/318008 | निर्वाचक का नाम : लक्ष्मी देवी पति का नाम: लाडुराम गृह संख्या : 176 उम्र : 54 लिंग : महिला | फोटो उपलब्ध | 660 | GFV1904549 | निर्वाचक का नाम : रमेशकुमार पिता का नाम: हीराराम गृह संख्या : 176 उम्र : 46 लिंग : पुरुष | फोटो उपलब्ध |

| | | | | | | | | | | | |
|-----|------------------|---|-------------|-----|------------|--|-------------|-----|------------------|--|-------------|
| 661 | NWO0139774 | निर्वाचक का नाम : समूरी देवी पति का नाम: रमेश गृह संख्या : 176 उम्र : 36 लिंग : महिला | फोटो उपलब्ध | 662 | NWO0680629 | निर्वाचक का नाम : विनोद कुमार पिता का नाम: लाडुराम गृह संख्या : 176 उम्र : 34 लिंग : पुरुष | फोटो उपलब्ध | 663 | NOW0727586 | निर्वाचक का नाम : इंद्रा देवी पति का नाम: विनोद कुमार गृह संख्या : 176 उम्र : 33 लिंग : महिला | फोटो उपलब्ध |
| 664 | NWO0834317 | निर्वाचक का नाम : राजू राम पिता का नाम: हिरका राम गृह संख्या : 176 उम्र : 30 लिंग : पुरुष | फोटो उपलब्ध | 665 | NOW0956136 | निर्वाचक का नाम : धावरा राम पिता का नाम: लाडूराम गृह संख्या : 176 उम्र : 22 लिंग : पुरुष | फोटो उपलब्ध | 666 | NOW1305457 | निर्वाचक का नाम : सारू कुमारी पति का नाम: बाबूलाल गृह संख्या : 176 उम्र : 21 लिंग : महिला | फोटो उपलब्ध |
| 667 | NOW1195163 | निर्वाचक का नाम : सुगना बेन पति का नाम: धावरा राम गृह संख्या : 176 उम्र : 20 लिंग : महिला | फोटो उपलब्ध | 668 | NOW1241777 | निर्वाचक का नाम : बाबू लाल पिता का नाम: रमेश कुमार गृह संख्या : 176 उम्र : 19 लिंग : पुरुष | फोटो उपलब्ध | 669 | RJ/22/168/318138 | निर्वाचक का नाम : भीखली बाई पति का नाम: सोमताराम गृह संख्या : 177 उम्र : 79 लिंग : महिला | फोटो उपलब्ध |
| 670 | NWO0002303 | निर्वाचक का नाम : पप्पु पिता का नाम: जोवनाराम गृह संख्या : 177 उम्र : 48 लिंग : पुरुष | फोटो उपलब्ध | 671 | NWO0002311 | निर्वाचक का नाम : टुटीबाई पति का नाम: पप्पु गृह संख्या : 177 उम्र : 45 लिंग : महिला | फोटो उपलब्ध | 672 | GFV2022556 | निर्वाचक का नाम : सापियाराम पिता का नाम: सोमताराम गृह संख्या : 177 उम्र : 44 लिंग : पुरुष | फोटो उपलब्ध |
| 673 | GFV2022978 | निर्वाचक का नाम : रूपीबाई पति का नाम: सापियाराम गृह संख्या : 177 उम्र : 42 लिंग : महिला | फोटो उपलब्ध | 674 | GFV2022911 | निर्वाचक का नाम : लसाराम पिता का नाम: सोमताराम गृह संख्या : 177 उम्र : 37 लिंग : पुरुष | फोटो उपलब्ध | 675 | NWO0173849 | निर्वाचक का नाम : वक्ताराम पिता का नाम: सोमथाजी गृह संख्या : 177 उम्र : 36 लिंग : पुरुष | फोटो उपलब्ध |
| 676 | NWO0906396 | निर्वाचक का नाम : अमीया देवी पति का नाम: लसाराम गृह संख्या : 177 उम्र : 33 लिंग : महिला | फोटो उपलब्ध | 677 | NOW0904730 | निर्वाचक का नाम : जोशना पति का नाम: वक्ताराम गृह संख्या : 177 उम्र : 28 लिंग : महिला | फोटो उपलब्ध | 678 | NOW1275122 | निर्वाचक का नाम : रामा राम पिता का नाम: पप्पू राम गृह संख्या : 177 उम्र : 23 लिंग : पुरुष | फोटो उपलब्ध |
| 679 | RJ/22/168/318216 | निर्वाचक का नाम : धापू बाई पति का नाम: लखाराम गृह संख्या : 179 उम्र : 74 लिंग : महिला | फोटो उपलब्ध | 680 | NWO0173856 | निर्वाचक का नाम : रमेश पिता का नाम: लखाराम गृह संख्या : 179 उम्र : 39 लिंग : पुरुष | फोटो उपलब्ध | 681 | NOW0555540 | निर्वाचक का नाम : हीरा बेन पति का नाम: रमेश गृह संख्या : 179 उम्र : 29 लिंग : महिला | फोटो उपलब्ध |
| 682 | NOW0646802 | निर्वाचक का नाम : कमलेश कुमार पिता का नाम: फकिरा राम गृह संख्या : 179 उम्र : 28 लिंग : पुरुष | फोटो उपलब्ध | 683 | NOW0646711 | निर्वाचक का नाम : सोमी देवी पति का नाम: कमलेश कुमार गृह संख्या : 179 उम्र : 26 लिंग : महिला | फोटो उपलब्ध | 684 | NOW1195155 | निर्वाचक का नाम : सोहन पिता का नाम: फकिरा राम गृह संख्या : 179 उम्र : 20 लिंग : पुरुष | फोटो उपलब्ध |
| 685 | GFV1769272 | निर्वाचक का नाम : गीता बेन पति का नाम: मकाराम गृह संख्या : 180 उम्र : 71 लिंग : महिला | फोटो उपलब्ध | 686 | NWO0834325 | निर्वाचक का नाम : लुम्बा राम पिता का नाम: हंसा राम गृह संख्या : 180 उम्र : 67 लिंग : पुरुष | फोटो उपलब्ध | 687 | GFV1905918 | निर्वाचक का नाम : ललितादेवी पति का नाम: भोमाराम गृह संख्या : 180 उम्र : 42 लिंग : महिला | फोटो उपलब्ध |
| 688 | GFV1905900 | निर्वाचक का नाम : भोमाराम पिता का नाम: मकाराम गृह संख्या : 180 उम्र : 41 लिंग : पुरुष | फोटो उपलब्ध | 689 | NOW0680538 | निर्वाचक का नाम : नोणा राम पिता का नाम: लुंबा राम गृह संख्या : 180 उम्र : 41 लिंग : पुरुष | फोटो उपलब्ध | 690 | NOW0680546 | निर्वाचक का नाम : वणजू देवी पति का नाम: नोणा राम गृह संख्या : 180 उम्र : 38 लिंग : महिला | फोटो उपलब्ध |

| | | | | | | | | | | | |
|-----|------------------|---|-------------|-----|------------------|--|-------------|-----|------------------|---|-------------|
| 691 | NWO0140244 | निर्वाचक का नाम : राजू पिता का नाम: मकना गृह संख्या : 180 उम्र : 36 लिंग : पुरुष | फोटो उपलब्ध | 692 | NOW0555524 | निर्वाचक का नाम : बाबीकुमारी पिता का नाम: मकाराम गृह संख्या : 180 उम्र : 32 लिंग : महिला | फोटो उपलब्ध | 693 | NWO0888412 | निर्वाचक का नाम : रेखा पिता का नाम: राजू गृह संख्या : 180 उम्र : 31 लिंग : महिला | फोटो उपलब्ध |
| 694 | NOW0831933 | निर्वाचक का नाम : इन्द्रा देवी पति का नाम: गोविन्द गृह संख्या : 180 उम्र : 24 लिंग : महिला | फोटो उपलब्ध | 695 | NOW1338466 | निर्वाचक का नाम : राकेश कुमार पिता का नाम: भोमाराम गृह संख्या : 180 उम्र : 19 लिंग : पुरुष | फोटो उपलब्ध | 696 | NWO1034982 | निर्वाचक का नाम : श्रवण कुमार पिता का नाम: मका राम गृह संख्या : 180 उम्र : 19 लिंग : पुरुष | फोटो उपलब्ध |
| 697 | RJ/22/168/318011 | निर्वाचक का नाम : भंवरलाल पिता का नाम: सामीराराम गृह संख्या : 181 उम्र : 56 लिंग : पुरुष | फोटो उपलब्ध | 698 | GFV2023315 | निर्वाचक का नाम : जेलु बेन पति का नाम: भंवरलाल गृह संख्या : 181 उम्र : 55 लिंग : महिला | फोटो उपलब्ध | 699 | GFV1904853 | निर्वाचक का नाम : रमेश पिता का नाम: भमराराम गृह संख्या : 181 उम्र : 41 लिंग : पुरुष | फोटो उपलब्ध |
| 700 | GFV1904937 | निर्वाचक का नाम : इन्द्रदेवी पति का नाम: रमेश गृह संख्या : 181 उम्र : 40 लिंग : महिला | फोटो उपलब्ध | 701 | NOW0831784 | निर्वाचक का नाम : सुरेश कुमार पिता का नाम: भंवर लाल गृह संख्या : 181 उम्र : 32 लिंग : पुरुष | फोटो उपलब्ध | 702 | NOW0831800 | निर्वाचक का नाम : कांता देवी पति का नाम: सुरेश कुमार गृह संख्या : 181 उम्र : 30 लिंग : महिला | फोटो उपलब्ध |
| 703 | NOW0898551 | निर्वाचक का नाम : देवा राम पिता का नाम: भंवर लाल गृह संख्या : 181 उम्र : 29 लिंग : पुरुष | फोटो उपलब्ध | 704 | RJ/22/168/318140 | निर्वाचक का नाम : पोवाराम पिता का नाम: वीरमाराम गृह संख्या : 182 उम्र : 58 लिंग : पुरुष | फोटो उपलब्ध | 705 | RJ/22/168/318330 | निर्वाचक का नाम : सीता देवी पति का नाम: पोवाराम गृह संख्या : 182 उम्र : 57 लिंग : महिला | फोटो उपलब्ध |
| 706 | NOW0680629 | निर्वाचक का नाम : जमना राम पिता का नाम: विरमा राम गृह संख्या : 182 उम्र : 54 लिंग : पुरुष | फोटो उपलब्ध | 707 | NOW0680637 | निर्वाचक का नाम : मोदन देवी पति का नाम: जमना राम गृह संख्या : 182 उम्र : 51 लिंग : महिला | फोटो उपलब्ध | 708 | NOW0956276 | निर्वाचक का नाम : भूरा राम पिता का नाम: जमना राम गृह संख्या : 182 उम्र : 35 लिंग : पुरुष | फोटो उपलब्ध |
| 709 | NOW0680678 | निर्वाचक का नाम : नारायण लाल पिता का नाम: जमना लाल गृह संख्या : 182 उम्र : 33 लिंग : पुरुष | फोटो उपलब्ध | 710 | NOW0680694 | निर्वाचक का नाम : लक्ष्मी देवी पति का नाम: नारायण लाल गृह संख्या : 182 उम्र : 31 लिंग : महिला | फोटो उपलब्ध | 711 | NOW1299486 | निर्वाचक का नाम : सुगना पति का नाम: किरिया राम गृह संख्या : 182 उम्र : 25 लिंग : महिला | फोटो उपलब्ध |
| 712 | NOW0956300 | निर्वाचक का नाम : सकरीदेवी पति का नाम: भूरा राम गृह संख्या : 182 उम्र : 23 लिंग : महिला | फोटो उपलब्ध | 713 | NOW1173616 | निर्वाचक का नाम : रामलाल पिता का नाम: जमना राम गृह संख्या : 182 उम्र : 23 लिंग : पुरुष | फोटो उपलब्ध | 714 | NOW1299643 | निर्वाचक का नाम : लाली कुमारी पति का नाम: रामलाल गृह संख्या : 182 उम्र : 23 लिंग : महिला | फोटो उपलब्ध |
| 715 | NOW1173590 | निर्वाचक का नाम : मीरा राम पिता का नाम: जमना राम गृह संख्या : 182 उम्र : 22 लिंग : पुरुष | फोटो उपलब्ध | 716 | NOW1172766 | निर्वाचक का नाम : किरिया राम पिता का नाम: जमना राम गृह संख्या : 182 उम्र : 21 लिंग : पुरुष | फोटो उपलब्ध | 717 | NOW1302421 | निर्वाचक का नाम : अना राम पिता का नाम: पोवा राम गृह संख्या : 182 उम्र : 21 लिंग : पुरुष | फोटो उपलब्ध |
| 718 | NOW1145291 | निर्वाचक का नाम : छोटू लाल पिता का नाम: पोवा राम गृह संख्या : 182 उम्र : 20 लिंग : पुरुष | फोटो उपलब्ध | 719 | RJ/22/168/318331 | निर्वाचक का नाम : करमाराम पिता का नाम: हरीयाराम गृह संख्या : 183 उम्र : 58 लिंग : पुरुष | फोटो उपलब्ध | 720 | NOW1298306 | निर्वाचक का नाम : बाबू लाल पिता का नाम: मसरु राम गृह संख्या : 183 उम्र : 28 लिंग : पुरुष | फोटो उपलब्ध |

| | | | | | | | | | | | |
|-----|------------------|---|-------------|-----|------------------|---|-------------|-----|------------------|---|-------------|
| 721 | GFV1580018 | निर्वाचक का नाम : अंगीया राम पिता का नाम: हरीयाराम गृह संख्या : 184 उम्र : 60 लिंग : पुरुष | फोटो उपलब्ध | 722 | RJ/22/168/318036 | निर्वाचक का नाम : सपा बेन पति का नाम: अंगीयाराम गृह संख्या : 184 उम्र : 58 लिंग : महिला | फोटो उपलब्ध | 723 | NOW0555532 | निर्वाचक का नाम : सीता पति का नाम: सुरेशकुमार गृह संख्या : 184 उम्र : 31 लिंग : महिला | फोटो उपलब्ध |
| 724 | NOW0555672 | निर्वाचक का नाम : सुरेश कुमार पिता का नाम: अनाराम गृह संख्या : 184 उम्र : 31 लिंग : पुरुष | फोटो उपलब्ध | 725 | RJ/22/168/319046 | निर्वाचक का नाम : सायबारांम पिता का नाम: हरीयाराम गृह संख्या : 185 उम्र : 75 लिंग : पुरुष | फोटो उपलब्ध | 726 | GFV1391572 | निर्वाचक का नाम : वणजुबाई पति का नाम: सायबा राम गृह संख्या : 185 उम्र : 59 लिंग : महिला | फोटो उपलब्ध |
| 727 | GFV2022333 | निर्वाचक का नाम : अणदाराम पिता का नाम: सायबारांम गृह संख्या : 185 उम्र : 39 लिंग : पुरुष | फोटो उपलब्ध | 728 | GFV2022903 | निर्वाचक का नाम : सुशादेवी पति का नाम: अणदाराम गृह संख्या : 185 उम्र : 37 लिंग : महिला | फोटो उपलब्ध | 729 | RJ/22/168/318047 | निर्वाचक का नाम : वणजु बेन पति का नाम: वणजाराम गृह संख्या : 186 उम्र : 68 लिंग : महिला | फोटो उपलब्ध |
| 730 | NWO0680637 | निर्वाचक का नाम : मोतीलाल पिता का नाम: वणजाराम गृह संख्या : 186 उम्र : 31 लिंग : पुरुष | फोटो उपलब्ध | 731 | RJ/22/168/318048 | निर्वाचक का नाम : मेलाराम पिता का नाम: फोजाराम गृह संख्या : 187 उम्र : 84 लिंग : पुरुष | फोटो उपलब्ध | 732 | RJ/22/168/318050 | निर्वाचक का नाम : दीपू बाई पति का नाम: मेलाराम गृह संख्या : 187 उम्र : 80 लिंग : महिला | फोटो उपलब्ध |
| 733 | RJ/22/168/318051 | निर्वाचक का नाम : लसाराम पिता का नाम: मेलाराम गृह संख्या : 187 उम्र : 59 लिंग : पुरुष | फोटो उपलब्ध | 734 | RJ/22/168/318089 | निर्वाचक का नाम : रामलाल पिता का नाम: मेलाराम गृह संख्या : 187 उम्र : 52 लिंग : पुरुष | फोटो उपलब्ध | 735 | NWO0259580 | निर्वाचक का नाम : नकला पिता का नाम: मेला गृह संख्या : 187 उम्र : 46 लिंग : पुरुष | फोटो उपलब्ध |
| 736 | NOW0680504 | निर्वाचक का नाम : बुरिया राम पिता का नाम: मेला राम गृह संख्या : 187 उम्र : 46 लिंग : पुरुष | फोटो उपलब्ध | 737 | NWO0173864 | निर्वाचक का नाम : सणगू देवी पति का नाम: नकलाराम गृह संख्या : 187 उम्र : 42 लिंग : महिला | फोटो उपलब्ध | 738 | NOW0680520 | निर्वाचक का नाम : समु देवी पति का नाम: राम लाल गृह संख्या : 187 उम्र : 40 लिंग : महिला | फोटो उपलब्ध |
| 739 | NWO0002741 | निर्वाचक का नाम : रागली पति का नाम: मोवीया गृह संख्या : 187 उम्र : 39 लिंग : महिला | फोटो उपलब्ध | 740 | NOW0680512 | निर्वाचक का नाम : रमीला पति का नाम: बुरिया राम गृह संख्या : 187 उम्र : 38 लिंग : महिला | फोटो उपलब्ध | 741 | NOW1197649 | निर्वाचक का नाम : सेपी पति का नाम: पप्पूराम गृह संख्या : 187 उम्र : 34 लिंग : महिला | फोटो उपलब्ध |
| 742 | NWO0680645 | निर्वाचक का नाम : मिथून कुमार पिता का नाम: लसाराम गृह संख्या : 187 उम्र : 31 लिंग : पुरुष | फोटो उपलब्ध | 743 | RJ/22/168/318172 | निर्वाचक का नाम : कानू बेन पति का नाम: फोजाराम गृह संख्या : 188 उम्र : 83 लिंग : महिला | फोटो उपलब्ध | 744 | NOW0494153 | निर्वाचक का नाम : फुलाबेन पति का नाम: शिवाराम गृह संख्या : 188 उम्र : 32 लिंग : महिला | फोटो उपलब्ध |
| 745 | NOW0494112 | निर्वाचक का नाम : लसी देवी पति का नाम: झालाराम गृह संख्या : 188 उम्र : 31 लिंग : महिला | फोटो उपलब्ध | 746 | NOW0494120 | निर्वाचक का नाम : जोपी देवि पति का नाम: राजुराम गृह संख्या : 188 उम्र : 31 लिंग : महिला | फोटो उपलब्ध | 747 | NOW0494138 | निर्वाचक का नाम : दिवी देवी पति का नाम: प्रभुराम गृह संख्या : 188 उम्र : 29 लिंग : महिला | फोटो उपलब्ध |
| 748 | NOW1228774 | निर्वाचक का नाम : विकेश कुमार पिता का नाम: रंगाराम गृह संख्या : 188 उम्र : 27 लिंग : पुरुष | फोटो उपलब्ध | 749 | NOW1236546 | निर्वाचक का नाम : सितमा देवी पति का नाम: विकेश कुमार गृह संख्या : 188 उम्र : 24 लिंग : महिला | फोटो उपलब्ध | | | | |

| | | | | | | | | | | | |
|-----|------------------|--|-------------|-----|------------|--|-------------|-----|------------|---|-------------|
| 750 | NWO1031806 | निर्वाचक का नाम : डिपल कुमारी पति का नाम: गोविंद कुमार गृह संख्या : 00 उम्र : 28 लिंग : महिला | फोटो उपलब्ध | 751 | GFV1580042 | निर्वाचक का नाम : लक्ष्मणलाल पिता का नाम: गोणियाराम गृह संख्या : 128 उम्र : 46 लिंग : पुरुष | फोटो उपलब्ध | 752 | GFV1580059 | निर्वाचक का नाम : रोमियाराम पिता का नाम: गोकाराम गृह संख्या : 128 उम्र : 43 लिंग : पुरुष | फोटो उपलब्ध |
| 753 | GFV1580067 | निर्वाचक का नाम : भेदीबेन पति का नाम: रोमियाराम गृह संख्या : 128 उम्र : 42 लिंग : महिला | फोटो उपलब्ध | 754 | NWO0629287 | निर्वाचक का नाम : सीनुबेन पति का नाम: लक्ष्मणलाल गृह संख्या : 128 उम्र : 37 लिंग : महिला | फोटो उपलब्ध | 755 | NWO0629295 | निर्वाचक का नाम : सोपी पति का नाम: नागजी गृह संख्या : 129 उम्र : 50 लिंग : महिला | फोटो उपलब्ध |
| 756 | GFV1580075 | निर्वाचक का नाम : बाबुलाल पिता का नाम: लक्ष्मणलाल गृह संख्या : 147 उम्र : 43 लिंग : पुरुष | फोटो उपलब्ध | 757 | GFV1580083 | निर्वाचक का नाम : धावरी पति का नाम: बाबुलाल गृह संख्या : 147 उम्र : 42 लिंग : महिला | फोटो उपलब्ध | 758 | NOW1136779 | निर्वाचक का नाम : बदराम पिता का नाम: लकाराम गृह संख्या : 154 उम्र : 25 लिंग : पुरुष | फोटो उपलब्ध |
| 759 | GFV1580091 | निर्वाचक का नाम : रावाराम पिता का नाम: मकनाराम गृह संख्या : 155 उम्र : 42 लिंग : पुरुष | फोटो उपलब्ध | 760 | GFV1580109 | निर्वाचक का नाम : सरमीबेन पति का नाम: रावाराम गृह संख्या : 155 उम्र : 41 लिंग : महिला | फोटो उपलब्ध | 761 | GFV1580117 | निर्वाचक का नाम : सपनाराम पिता का नाम: हांसाराम गृह संख्या : 157 उम्र : 43 लिंग : पुरुष | फोटो उपलब्ध |
| 762 | GFV1580125 | निर्वाचक का नाम : मंजू पति का नाम: सपनाराम गृह संख्या : 157 उम्र : 41 लिंग : महिला | फोटो उपलब्ध | 763 | GFV1580133 | निर्वाचक का नाम : अनाराम पिता का नाम: सामीराराम गृह संख्या : 163 उम्र : 47 लिंग : पुरुष | फोटो उपलब्ध | 764 | GFV1580141 | निर्वाचक का नाम : भीखूबा पति का नाम: अनाराम गृह संख्या : 163 उम्र : 44 लिंग : महिला | फोटो उपलब्ध |
| 765 | GFV1904556 | निर्वाचक का नाम : भूराराम पिता का नाम: सामीराराम गृह संख्या : 163 उम्र : 41 लिंग : पुरुष | फोटो उपलब्ध | 766 | GFV1945989 | निर्वाचक का नाम : रोशनलाल पिता का नाम: बाबुलाल गृह संख्या : 164 उम्र : 39 लिंग : पुरुष | फोटो उपलब्ध | 767 | GFV1945971 | निर्वाचक का नाम : रमीला देवी पति का नाम: रोशनलाल गृह संख्या : 164 उम्र : 38 लिंग : महिला | फोटो उपलब्ध |
| 768 | GFV1580158 | निर्वाचक का नाम : लल्लूराम पिता का नाम: इदाराम गृह संख्या : 166 उम्र : 44 लिंग : पुरुष | फोटो उपलब्ध | 769 | GFV1580166 | निर्वाचक का नाम : भवरीबेन पति का नाम: लल्लूराम गृह संख्या : 166 उम्र : 42 लिंग : महिला | फोटो उपलब्ध | 770 | GFV1580174 | निर्वाचक का नाम : फकीराराम पिता का नाम: लखराम गृह संख्या : 179 उम्र : 46 लिंग : पुरुष | फोटो उपलब्ध |
| 771 | GFV1580182 | निर्वाचक का नाम : मेवाबेन पति का नाम: फकीराराम गृह संख्या : 179 उम्र : 44 लिंग : महिला | फोटो उपलब्ध | 772 | GFV1580190 | निर्वाचक का नाम : मसरूराम पिता का नाम: हरीयाराम गृह संख्या : 183 उम्र : 46 लिंग : पुरुष | फोटो उपलब्ध | 773 | GFV1318172 | निर्वाचक का नाम : बाबूलाल पिता का नाम: सांकलाराम गृह संख्या : 189 उम्र : 61 लिंग : पुरुष | फोटो उपलब्ध |
| 774 | RJ/22/168/319031 | निर्वाचक का नाम : दीती बेन पति का नाम: बाबुलाल गृह संख्या : 189 उम्र : 58 लिंग : महिला | फोटो उपलब्ध | 775 | GFV2021996 | निर्वाचक का नाम : सुरेश कुमार पिता का नाम: बाबुलाल गृह संख्या : 189 उम्र : 39 लिंग : पुरुष | फोटो उपलब्ध | 776 | GFV1946235 | निर्वाचक का नाम : कानाराम पिता का नाम: रेशमाराम गृह संख्या : 189 उम्र : 38 लिंग : पुरुष | फोटो उपलब्ध |
| 777 | NOW1136746 | निर्वाचक का नाम : रेखा पति का नाम: कानाराम गृह संख्या : 189 उम्र : 37 लिंग : महिला | फोटो उपलब्ध | 778 | NWO0708883 | निर्वाचक का नाम : सवाराम पिता का नाम: बाबुलाल गृह संख्या : 189 उम्र : 33 लिंग : पुरुष | फोटो उपलब्ध | 779 | NOW1305648 | निर्वाचक का नाम : सुरता पति का नाम: केलन लाल गृह संख्या : 189 उम्र : 23 लिंग : महिला | फोटो उपलब्ध |

| | | | | | | | | | | | |
|-----|------------------|--|-------------|-----|------------------|--|-------------|-----|------------------|---|-------------|
| 780 | NOW1013051 | निर्वाचक का नाम : केतन लाल पिता का नाम: बाबू लाल गृह संख्या : 189 उम्र : 22 लिंग : पुरुष | फोटो उपलब्ध | 781 | NWO1026095 | निर्वाचक का नाम : कैलाश कुमार पिता का नाम: बाबू लाल गृह संख्या : 189 उम्र : 19 लिंग : पुरुष | फोटो उपलब्ध | 782 | RJ/22/168/318168 | निर्वाचक का नाम : पीथाराम पिता का नाम: सांकलाराम गृह संख्या : 190 उम्र : 65 लिंग : पुरुष | फोटो उपलब्ध |
| 783 | GFV1904705 | निर्वाचक का नाम : गुजरीदेवी पति का नाम: पीथाराम गृह संख्या : 190 उम्र : 61 लिंग : महिला | फोटो उपलब्ध | 784 | GFV2021715 | निर्वाचक का नाम : सीबीदेवी पति का नाम: भोमाराम गृह संख्या : 190 उम्र : 37 लिंग : महिला | फोटो उपलब्ध | 785 | NOW0831339 | निर्वाचक का नाम : वजिया पिता का नाम: पिथाराम गृह संख्या : 190 उम्र : 24 लिंग : पुरुष | फोटो उपलब्ध |
| 786 | RJ/22/168/318257 | निर्वाचक का नाम : जवली बाई पति का नाम: जगाराम गृह संख्या : 191 उम्र : 81 लिंग : महिला | फोटो उपलब्ध | 787 | RJ/22/168/318255 | निर्वाचक का नाम : अजीत कुमार पिता का नाम: जगाराम गृह संख्या : 191 उम्र : 57 लिंग : पुरुष | फोटो उपलब्ध | 788 | RJ/22/168/318259 | निर्वाचक का नाम : सपा बेन पति का नाम: अजीत कुमार गृह संख्या : 191 उम्र : 54 लिंग : महिला | फोटो उपलब्ध |
| 789 | RJ/22/168/318256 | निर्वाचक का नाम : फताराम पिता का नाम: जगाराम गृह संख्या : 191 उम्र : 53 लिंग : पुरुष | फोटो उपलब्ध | 790 | GFV1580208 | निर्वाचक का नाम : मोदणबेन पति का नाम: फताराम गृह संख्या : 191 उम्र : 48 लिंग : महिला | फोटो उपलब्ध | 791 | GFV1580216 | निर्वाचक का नाम : लूकाराम पिता का नाम: जगाराम गृह संख्या : 191 उम्र : 43 लिंग : पुरुष | फोटो उपलब्ध |
| 792 | GFV1904747 | निर्वाचक का नाम : कालुराम पिता का नाम: जगाराम गृह संख्या : 191 उम्र : 42 लिंग : पुरुष | फोटो उपलब्ध | 793 | GFV1580224 | निर्वाचक का नाम : शारदा पति का नाम: लुकाराम गृह संख्या : 191 उम्र : 41 लिंग : महिला | फोटो उपलब्ध | 794 | GFV2022002 | निर्वाचक का नाम : प्रभुराम पिता का नाम: जगाराम गृह संख्या : 191 उम्र : 39 लिंग : पुरुष | फोटो उपलब्ध |
| 795 | GFV2023612 | निर्वाचक का नाम : बीनादेवी पति का नाम: प्रभुराम गृह संख्या : 191 उम्र : 37 लिंग : महिला | फोटो उपलब्ध | 796 | NOW0519298 | निर्वाचक का नाम : शंकर लाल पिता का नाम: जगा राम गृह संख्या : 191 उम्र : 32 लिंग : पुरुष | फोटो उपलब्ध | 797 | NOW0435404 | निर्वाचक का नाम : मणाराम पिता का नाम: अजीत कुमार गृह संख्या : 191 उम्र : 29 लिंग : पुरुष | फोटो उपलब्ध |
| 798 | NOW0435396 | निर्वाचक का नाम : वारूदेवी पति का नाम: मणाराम गृह संख्या : 191 उम्र : 28 लिंग : महिला | फोटो उपलब्ध | 799 | NOW0905018 | निर्वाचक का नाम : लक्ष्मी देवी पति का नाम: शंकर लाल गृह संख्या : 191 उम्र : 28 लिंग : महिला | फोटो उपलब्ध | 800 | NOW1013002 | निर्वाचक का नाम : बीजियाराम पिता का नाम: अजीतराम गृह संख्या : 191 उम्र : 28 लिंग : पुरुष | फोटो उपलब्ध |
| 801 | NOW1009356 | निर्वाचक का नाम : बसु देवी पति का नाम: भूरा राम गृह संख्या : 191 उम्र : 27 लिंग : महिला | फोटो उपलब्ध | 802 | NOW1009380 | निर्वाचक का नाम : भूरा राम पिता का नाम: फता राम गृह संख्या : 191 उम्र : 25 लिंग : पुरुष | फोटो उपलब्ध | 803 | NOW1013036 | निर्वाचक का नाम : गणेश कुमार पिता का नाम: अजित कुमार गृह संख्या : 191 उम्र : 25 लिंग : पुरुष | फोटो उपलब्ध |
| 804 | NOW1034719 | निर्वाचक का नाम : मुकेश कुमार पिता का नाम: फताराम गृह संख्या : 191 उम्र : 24 लिंग : पुरुष | फोटो उपलब्ध | 805 | NOW1012988 | निर्वाचक का नाम : लक्ष्मण कुमार पिता का नाम: लुका राम गृह संख्या : 191 उम्र : 23 लिंग : पुरुष | फोटो उपलब्ध | 806 | NOW1009398 | निर्वाचक का नाम : रेखा देवी पति का नाम: मुकेश कुमार गृह संख्या : 191 उम्र : 22 लिंग : महिला | फोटो उपलब्ध |
| 807 | RJ/22/168/318070 | निर्वाचक का नाम : सकाराम पिता का नाम: पूनाराम गृह संख्या : 192 उम्र : 63 लिंग : पुरुष | फोटो उपलब्ध | 808 | RJ/22/168/318071 | निर्वाचक का नाम : मेवा बेन पति का नाम: सकाराम गृह संख्या : 192 उम्र : 60 लिंग : महिला | फोटो उपलब्ध | 809 | GFV2021954 | निर्वाचक का नाम : हसनाराम पिता का नाम: सकाराम गृह संख्या : 192 उम्र : 37 लिंग : पुरुष | फोटो उपलब्ध |

| | | | | | | | | | | | |
|-----|------------------|---|-------------|-----|------------------|--|-------------|-----|------------------|---|-------------|
| 810 | NWO0002626 | निर्वाचक का नाम : हाजरी बाई पति का नाम: लालुराम गृह संख्या : 193 उम्र : 60 लिंग : महिला | फोटो उपलब्ध | 811 | NOW1327410 | निर्वाचक का नाम : सोमी पति का नाम: अर्जुन गृह संख्या : 193 उम्र : 24 लिंग : महिला | फोटो उपलब्ध | 812 | NOW1261569 | निर्वाचक का नाम : अर्जुन पिता का नाम: लालू राम गृह संख्या : 193 उम्र : 22 लिंग : पुरुष | फोटो उपलब्ध |
| 813 | NOW1261494 | निर्वाचक का नाम : राजू कुमार पिता का नाम: लालू राम गृह संख्या : 193 उम्र : 19 लिंग : पुरुष | फोटो उपलब्ध | 814 | NWO1040807 | निर्वाचक का नाम : वर्षा पिता का नाम: लालू राम गृह संख्या : 193 उम्र : 19 लिंग : महिला | फोटो उपलब्ध | 815 | NOW0575696 | निर्वाचक का नाम : सुरमा राम पिता का नाम: दीपा राम गृह संख्या : 194 उम्र : 30 लिंग : पुरुष | फोटो उपलब्ध |
| 816 | NOW0575829 | निर्वाचक का नाम : पेडी देवी पति का नाम: सुरमा राम गृह संख्या : 194 उम्र : 28 लिंग : महिला | फोटो उपलब्ध | 817 | RJ/22/168/318139 | निर्वाचक का नाम : दीताराम पिता का नाम: उदाराम गृह संख्या : 195 उम्र : 64 लिंग : पुरुष | फोटो उपलब्ध | 818 | RJ/22/168/318565 | निर्वाचक का नाम : गजरी बेन पति का नाम: दीताराम गृह संख्या : 195 उम्र : 62 लिंग : महिला | फोटो उपलब्ध |
| 819 | GFV1391317 | निर्वाचक का नाम : वेलकी बाई पति का नाम: कपुराराम गृह संख्या : 196 उम्र : 91 लिंग : महिला | फोटो उपलब्ध | 820 | GFV1718964 | निर्वाचक का नाम : मोडाराम पिता का नाम: कपुराराम गृह संख्या : 196 उम्र : 44 लिंग : पुरुष | फोटो उपलब्ध | 821 | GFV1718972 | निर्वाचक का नाम : मंजू पति का नाम: मोडाराम गृह संख्या : 196 उम्र : 42 लिंग : महिला | फोटो उपलब्ध |
| 822 | RJ/22/168/318396 | निर्वाचक का नाम : पूनाराम पिता का नाम: कपुराराम गृह संख्या : 197 उम्र : 58 लिंग : पुरुष | फोटो उपलब्ध | 823 | RJ/22/168/318185 | निर्वाचक का नाम : लीला बेन पति का नाम: पूनाराम गृह संख्या : 197 उम्र : 56 लिंग : महिला | फोटो उपलब्ध | 824 | GFV1580232 | निर्वाचक का नाम : बाबू लाल पिता का नाम: कपुरा राम गृह संख्या : 197 उम्र : 50 लिंग : पुरुष | फोटो उपलब्ध |
| 825 | GFV1580240 | निर्वाचक का नाम : शान्ती पति का नाम: बाबु गृह संख्या : 197 उम्र : 47 लिंग : महिला | फोटो उपलब्ध | 826 | NWO0139949 | निर्वाचक का नाम : दादियाराम पिता का नाम: बाबूराम गृह संख्या : 197 उम्र : 41 लिंग : पुरुष | फोटो उपलब्ध | 827 | GFV2021905 | निर्वाचक का नाम : अमीयादेवी पति का नाम: दादियाराम गृह संख्या : 197 उम्र : 41 लिंग : महिला | फोटो उपलब्ध |
| 828 | NWO0173872 | निर्वाचक का नाम : रमेश कुमार पिता का नाम: पूनाराम गृह संख्या : 197 उम्र : 37 लिंग : पुरुष | फोटो उपलब्ध | 829 | NOW1261577 | निर्वाचक का नाम : प्रकाश कुमार पिता का नाम: पुनाराम गृह संख्या : 197 उम्र : 34 लिंग : पुरुष | फोटो उपलब्ध | 830 | NOW1343391 | निर्वाचक का नाम : कालू राम पिता का नाम: पुनाराम गृह संख्या : 197 उम्र : 29 लिंग : पुरुष | फोटो उपलब्ध |
| 831 | NOW1241801 | निर्वाचक का नाम : खेता राम पिता का नाम: दादीया राम गृह संख्या : 197 उम्र : 19 लिंग : पुरुष | फोटो उपलब्ध | 832 | GFV1391325 | निर्वाचक का नाम : दारमी बाई पति का नाम: सूराराम गृह संख्या : 198 उम्र : 88 लिंग : महिला | फोटो उपलब्ध | 833 | GFV1318185 | निर्वाचक का नाम : लालुराम पिता का नाम: सूराराम गृह संख्या : 198 उम्र : 65 लिंग : पुरुष | फोटो उपलब्ध |
| 834 | NWO0139824 | निर्वाचक का नाम : मसरूराम पिता का नाम: लालूराम गृह संख्या : 198 उम्र : 43 लिंग : पुरुष | फोटो उपलब्ध | 835 | NOW1329192 | निर्वाचक का नाम : रमेश पिता का नाम: मसरू राम गृह संख्या : 198 उम्र : 25 लिंग : पुरुष | फोटो उपलब्ध | 836 | RJ/22/168/319034 | निर्वाचक का नाम : राणाराम पिता का नाम: सूराराम गृह संख्या : 199 उम्र : 54 लिंग : पुरुष | फोटो उपलब्ध |
| 837 | GFV1391333 | निर्वाचक का नाम : लीला देवी पति का नाम: राणाराम गृह संख्या : 199 उम्र : 47 लिंग : महिला | फोटो उपलब्ध | 838 | NWO0139832 | निर्वाचक का नाम : चुन्नीलाल पिता का नाम: राणाराम गृह संख्या : 199 उम्र : 36 लिंग : पुरुष | फोटो उपलब्ध | 839 | NOW1136720 | निर्वाचक का नाम : किरण कुमार पिता का नाम: राणा राम गृह संख्या : 199 उम्र : 32 लिंग : पुरुष | फोटो उपलब्ध |

| | | | | | | | | | | | |
|-----|------------------|--|-------------|-----|------------------|--|-------------|-----|------------------|--|-------------|
| 840 | RJ/22/168/319052 | निर्वाचक का नाम : मालाराम पिता का नाम: सूराराम गृह संख्या : 200 उम्र : 58 लिंग : पुरुष | फोटो उपलब्ध | 841 | RJ/22/168/318434 | निर्वाचक का नाम : रामु बेन पति का नाम: मालाराम गृह संख्या : 200 उम्र : 58 लिंग : महिला | फोटो उपलब्ध | 842 | RJ/22/168/318435 | निर्वाचक का नाम : सजना बाई पति का नाम: कसनाराम गृह संख्या : 201 उम्र : 71 लिंग : महिला | फोटो उपलब्ध |
| 843 | NOW0958090 | निर्वाचक का नाम : नाथिया पिता का नाम: चांदा गृह संख्या : 201 उम्र : 69 लिंग : पुरुष | फोटो उपलब्ध | 844 | GFV1391341 | निर्वाचक का नाम : दीताराम पिता का नाम: कसनाराम गृह संख्या : 201 उम्र : 58 लिंग : पुरुष | फोटो उपलब्ध | 845 | RJ/22/168/318229 | निर्वाचक का नाम : हंजा बेन पति का नाम: दीताराम गृह संख्या : 201 उम्र : 58 लिंग : महिला | फोटो उपलब्ध |
| 846 | GFV2022390 | निर्वाचक का नाम : भगाराम पिता का नाम: कसनाराम गृह संख्या : 201 उम्र : 42 लिंग : पुरुष | फोटो उपलब्ध | 847 | NWO0837351 | निर्वाचक का नाम : फकीयाराम पिता का नाम: कसनाराम गृह संख्या : 201 उम्र : 42 लिंग : पुरुष | फोटो उपलब्ध | 848 | NOW0958140 | निर्वाचक का नाम : शारदा पति का नाम: नाथिया गृह संख्या : 201 उम्र : 42 लिंग : महिला | फोटो उपलब्ध |
| 849 | GFV2022408 | निर्वाचक का नाम : सीतादेवी पति का नाम: भगाराम गृह संख्या : 201 उम्र : 40 लिंग : महिला | फोटो उपलब्ध | 850 | NWO0837369 | निर्वाचक का नाम : शारदा पति का नाम: फकीयाराम गृह संख्या : 201 उम्र : 40 लिंग : महिला | फोटो उपलब्ध | 851 | GFV2022010 | निर्वाचक का नाम : भेराराम पिता का नाम: दीताराम गृह संख्या : 201 उम्र : 37 लिंग : पुरुष | फोटो उपलब्ध |
| 852 | NOW0898676 | निर्वाचक का नाम : रेशा पिता का नाम: नाथिया गृह संख्या : 201 उम्र : 35 लिंग : पुरुष | फोटो उपलब्ध | 853 | NOW0898593 | निर्वाचक का नाम : गूजरी पति का नाम: रेशा राम गृह संख्या : 201 उम्र : 28 लिंग : महिला | फोटो उपलब्ध | 854 | NOW1136761 | निर्वाचक का नाम : संगीता पति का नाम: भीमा राम गृह संख्या : 201 उम्र : 28 लिंग : महिला | फोटो उपलब्ध |
| 855 | NOW0992958 | निर्वाचक का नाम : भीमा राम पिता का नाम: दिताराम गृह संख्या : 201 उम्र : 24 लिंग : पुरुष | फोटो उपलब्ध | 856 | NWO0367706 | निर्वाचक का नाम : राजाराम पिता का नाम: जोगाराम गृह संख्या : 202 उम्र : 65 लिंग : पुरुष | फोटो उपलब्ध | 857 | RJ/22/168/318191 | निर्वाचक का नाम : मगली पति का नाम: राजाराम गृह संख्या : 202 उम्र : 63 लिंग : महिला | फोटो उपलब्ध |
| 858 | GFV1580257 | निर्वाचक का नाम : लसमाराम पिता का नाम: राजाराम गृह संख्या : 202 उम्र : 43 लिंग : पुरुष | फोटो उपलब्ध | 859 | GFV1580265 | निर्वाचक का नाम : सीनूबेन पति का नाम: लसमाराम गृह संख्या : 202 उम्र : 41 लिंग : महिला | फोटो उपलब्ध | 860 | NWO0708891 | निर्वाचक का नाम : मोराराम पिता का नाम: राजीया राम गृह संख्या : 202 उम्र : 34 लिंग : पुरुष | फोटो उपलब्ध |
| 861 | NOW1227800 | निर्वाचक का नाम : प्रकाश कुमार पिता का नाम: लक्ष्मण राम गृह संख्या : 202 उम्र : 20 लिंग : पुरुष | फोटो उपलब्ध | 862 | RJ/22/168/318384 | निर्वाचक का नाम : सोपाराम पिता का नाम: जोगाराम गृह संख्या : 203 उम्र : 59 लिंग : पुरुष | फोटो उपलब्ध | 863 | GFV1945948 | निर्वाचक का नाम : गुलाराम पिता का नाम: सोपाराम गृह संख्या : 203 उम्र : 39 लिंग : पुरुष | फोटो उपलब्ध |
| 864 | GFV1945997 | निर्वाचक का नाम : शान्ता पति का नाम: गुलाराम गृह संख्या : 203 उम्र : 39 लिंग : महिला | फोटो उपलब्ध | 865 | NOW1305739 | निर्वाचक का नाम : धावरी देवी पति का नाम: हीरा गृह संख्या : 203 उम्र : 32 लिंग : महिला | फोटो उपलब्ध | 866 | NOW0904979 | निर्वाचक का नाम : हीरा पिता का नाम: सोपा राम गृह संख्या : 203 उम्र : 27 लिंग : पुरुष | फोटो उपलब्ध |
| 867 | GFV1318384 | निर्वाचक का नाम : कसनाराम पिता का नाम: जोगाराम गृह संख्या : 204 उम्र : 78 लिंग : पुरुष | फोटो उपलब्ध | 868 | RJ/22/168/318190 | निर्वाचक का नाम : करमा बेन पति का नाम: कसनाराम गृह संख्या : 204 उम्र : 75 लिंग : महिला | फोटो उपलब्ध | 869 | RJ/22/168/138192 | निर्वाचक का नाम : शंकरलाल पिता का नाम: कसनाराम गृह संख्या : 204 उम्र : 52 लिंग : पुरुष | फोटो उपलब्ध |

| | | | | | | | | | | | |
|-----|------------------|--|-------------|-----|------------------|---|-------------|-----|------------------|--|-------------|
| 870 | GFV1806553 | निर्वाचक का नाम : बेबीबेन पति का नाम: शंकरलाल गृह संख्या : 204 उम्र : 47 लिंग : महिला | फोटो उपलब्ध | 871 | GFV1580273 | निर्वाचक का नाम : जालमाराम पिता का नाम: कसनाराम गृह संख्या : 204 उम्र : 47 लिंग : पुरुष | फोटो उपलब्ध | 872 | GFV1580281 | निर्वाचक का नाम : जमनीबेन पति का नाम: जालमाराम गृह संख्या : 204 उम्र : 44 लिंग : महिला | फोटो उपलब्ध |
| 873 | NOW1233113 | निर्वाचक का नाम : भूरा राम पिता का नाम: कसना राम गृह संख्या : 204 उम्र : 27 लिंग : पुरुष | फोटो उपलब्ध | 874 | GFV1318174 | निर्वाचक का नाम : भोजाराम पिता का नाम: जोगाराम गृह संख्या : 205 उम्र : 54 लिंग : पुरुष | फोटो उपलब्ध | 875 | RJ/22/168/318180 | निर्वाचक का नाम : वनजारी बेन पति का नाम: भोजाराम गृह संख्या : 205 उम्र : 52 लिंग : महिला | फोटो उपलब्ध |
| 876 | NOW0435511 | निर्वाचक का नाम : सवाराम पिता का नाम: भोजाराम गृह संख्या : 205 उम्र : 28 लिंग : पुरुष | फोटो उपलब्ध | 877 | NOW0435529 | निर्वाचक का नाम : दरिया देवी पति का नाम: सवाराम गृह संख्या : 205 उम्र : 28 लिंग : महिला | फोटो उपलब्ध | 878 | NOW0904888 | निर्वाचक का नाम : मुकेश पिता का नाम: भोजा राम गृह संख्या : 205 उम्र : 25 लिंग : पुरुष | फोटो उपलब्ध |
| 879 | RJ/22/168/319069 | निर्वाचक का नाम : जटाराम पिता का नाम: जोगाराम गृह संख्या : 207 उम्र : 55 लिंग : पुरुष | फोटो उपलब्ध | 880 | RJ/22/168/318568 | निर्वाचक का नाम : बकली बेन पति का नाम: जटाराम गृह संख्या : 207 उम्र : 55 लिंग : महिला | फोटो उपलब्ध | 881 | NWO1028752 | निर्वाचक का नाम : सगना कुमारी पति का नाम: कमरू गृह संख्या : 207 उम्र : 31 लिंग : महिला | फोटो उपलब्ध |
| 882 | NWO1028745 | निर्वाचक का नाम : कमरू पिता का नाम: जटिया राम गृह संख्या : 207 उम्र : 30 लिंग : पुरुष | फोटो उपलब्ध | 883 | NWO1028737 | निर्वाचक का नाम : विकेश कुमार पिता का नाम: जटा राम गृह संख्या : 207 उम्र : 22 लिंग : पुरुष | फोटो उपलब्ध | 884 | RJ/22/168/318072 | निर्वाचक का नाम : देवु बेन पति का नाम: सायबाराम गृह संख्या : 208 उम्र : 52 लिंग : महिला | फोटो उपलब्ध |
| 885 | NWO0766121 | निर्वाचक का नाम : उजमाराम पिता का नाम: साहिबाराम गृह संख्या : 208 उम्र : 37 लिंग : पुरुष | फोटो उपलब्ध | 886 | GFV1580299 | निर्वाचक का नाम : गुजाराराम पिता का नाम: सलियाराम गृह संख्या : 209 उम्र : 63 लिंग : पुरुष | फोटो उपलब्ध | 887 | GFV1580307 | निर्वाचक का नाम : धापुबेन पति का नाम: गुजाराराम गृह संख्या : 209 उम्र : 57 लिंग : महिला | फोटो उपलब्ध |
| 888 | GFV1318072 | निर्वाचक का नाम : नेताराम पिता का नाम: केवलाराम गृह संख्या : 210 उम्र : 73 लिंग : पुरुष | फोटो उपलब्ध | 889 | RJ/22/168/318073 | निर्वाचक का नाम : मोदण बेन पति का नाम: नेताराम गृह संख्या : 210 उम्र : 71 लिंग : महिला | फोटो उपलब्ध | 890 | NOW1321975 | निर्वाचक का नाम : उजामराम पिता का नाम: नेतीया राम गृह संख्या : 210 उम्र : 41 लिंग : पुरुष | फोटो उपलब्ध |
| 891 | NOW1322767 | निर्वाचक का नाम : मेगला राम पिता का नाम: नेतीया राम गृह संख्या : 210 उम्र : 41 लिंग : पुरुष | फोटो उपलब्ध | 892 | NWO0173880 | निर्वाचक का नाम : सोनाराम पिता का नाम: नेताराम गृह संख्या : 210 उम्र : 38 लिंग : पुरुष | फोटो उपलब्ध | 893 | NOW1322056 | निर्वाचक का नाम : लीला पिता का नाम: उजामराम गृह संख्या : 210 उम्र : 38 लिंग : महिला | फोटो उपलब्ध |
| 894 | NWO0837385 | निर्वाचक का नाम : रामाराम पिता का नाम: नेताराम गृह संख्या : 210 उम्र : 34 लिंग : पुरुष | फोटो उपलब्ध | 895 | NWO0837393 | निर्वाचक का नाम : भमरी पति का नाम: रामाराम गृह संख्या : 210 उम्र : 32 लिंग : महिला | फोटो उपलब्ध | 896 | NOW1321991 | निर्वाचक का नाम : वीरा राम पिता का नाम: नेतीयाराम गृह संख्या : 210 उम्र : 24 लिंग : पुरुष | फोटो उपलब्ध |
| 897 | RJ/22/168/319045 | निर्वाचक का नाम : सारकी बेन पति का नाम: पीथा राम गृह संख्या : 211 उम्र : 62 लिंग : महिला | फोटो उपलब्ध | 898 | GFV1769298 | निर्वाचक का नाम : इन्द्राबेन पति का नाम: रेशमाराम गृह संख्या : 211 उम्र : 45 लिंग : महिला | फोटो उपलब्ध | 899 | NOW0519355 | निर्वाचक का नाम : सेजू राम पिता का नाम: लाला राम गृह संख्या : 211 उम्र : 31 लिंग : पुरुष | फोटो उपलब्ध |

| | | | | | |
|---|------------------|---|------------|---|------------|
| 900 निर्वाचक का नाम : मजी देवी पति का नाम: सेजु राम गृह संख्या : 211 उम्र : 28 लिंग : महिला | NOW0610618 | 901 निर्वाचक का नाम : उकमा राम पिता का नाम: लाला राम गृह संख्या : 211 उम्र : 26 लिंग : पुरुष | NOW0610600 | 902 निर्वाचक का नाम : पिन्दू पति का नाम: उकमा राम गृह संख्या : 211 उम्र : 21 लिंग : महिला | NOW1173384 |
| 903 निर्वाचक का नाम : रमेश कुमार पिता का नाम: लालाराम गृह संख्या : 211 उम्र : 20 लिंग : पुरुष | NOW1173392 | 904 निर्वाचक का नाम : बाबुराम पिता का नाम: जुमाराम गृह संख्या : 211क उम्र : 56 लिंग : पुरुष | NWO0002386 | 905 निर्वाचक का नाम : सीताबेन पति का नाम: बाबुराम गृह संख्या : 211क उम्र : 53 लिंग : महिला | NWO0002501 |
| 906 निर्वाचक का नाम : मकनाराम पिता का नाम: सांकलाराम गृह संख्या : 212 उम्र : 75 लिंग : पुरुष | RJ/22/168/318173 | 907 निर्वाचक का नाम : मोदण बेन पति का नाम: मकनाराम गृह संख्या : 212 उम्र : 74 लिंग : महिला | GFV2021988 | 908 निर्वाचक का नाम : इदाराम पिता का नाम: जुमाराम गृह संख्या : 212 उम्र : 45 लिंग : पुरुष | GFV2022382 |
| 909 निर्वाचक का नाम : विनोद कुमार पिता का नाम: मकना राम गृह संख्या : 212 उम्र : 31 लिंग : पुरुष | NOW0831404 | 910 निर्वाचक का नाम : कारी पति का नाम: विनोद कुमार गृह संख्या : 212 उम्र : 29 लिंग : महिला | NOW0831420 | 911 निर्वाचक का नाम : नानाराम पिता का नाम: भूराराम गृह संख्या : 213 उम्र : 63 लिंग : पुरुष | GFV1769314 |
| 912 निर्वाचक का नाम : जेलु बेन पति का नाम: नानाराम गृह संख्या : 213 उम्र : 62 लिंग : महिला | GFV2021426 | 913 निर्वाचक का नाम : पेदाराम पिता का नाम: धनाराम गृह संख्या : 213 उम्र : 58 लिंग : पुरुष | NWO0772343 | 914 निर्वाचक का नाम : भूरी देवी पति का नाम: पेदाराम गृह संख्या : 213 उम्र : 55 लिंग : महिला | NOW0435537 |
| 915 निर्वाचक का नाम : मोहनलाल पिता का नाम: मकनाराम गृह संख्या : 213 उम्र : 48 लिंग : पुरुष | GFV1580315 | 916 निर्वाचक का नाम : गुलाबी पति का नाम: मोहनलाल गृह संख्या : 213 उम्र : 46 लिंग : महिला | GFV1580323 | 917 निर्वाचक का नाम : नारायणलाल पिता का नाम: नोनाराम गृह संख्या : 213 उम्र : 41 लिंग : पुरुष | GFV1580331 |
| 918 निर्वाचक का नाम : जीजाबेन पति का नाम: नारायण गृह संख्या : 213 उम्र : 37 लिंग : महिला | GFV2021434 | 919 निर्वाचक का नाम : रमेश कुमार पिता का नाम: नोनाराम गृह संख्या : 213 उम्र : 36 लिंग : पुरुष | NWO0772335 | 920 निर्वाचक का नाम : सोमणी देवी पति का नाम: रमेश कुमार गृह संख्या : 213 उम्र : 35 लिंग : महिला | NOW0435420 |
| 921 निर्वाचक का नाम : रुपा राम पिता का नाम: नोना राम गृह संख्या : 213 उम्र : 35 लिंग : पुरुष | NOW1136688 | 922 निर्वाचक का नाम : सकरी देवी पति का नाम: रुपा राम गृह संख्या : 213 उम्र : 34 लिंग : महिला | NOW1136696 | 923 निर्वाचक का नाम : बसुराराम पिता का नाम: पेदाराम गृह संख्या : 213 उम्र : 28 लिंग : पुरुष | NOW0435412 |
| 924 निर्वाचक का नाम : दिनेश कुमार पिता का नाम: पेदा राम गृह संख्या : 213 उम्र : 28 लिंग : पुरुष | NOW1173244 | 925 निर्वाचक का नाम : मोनी देवी पति का नाम: बसुरा राम गृह संख्या : 213 उम्र : 25 लिंग : महिला | NOW1136753 | 926 निर्वाचक का नाम : लीलाबेन पति का नाम: सोमाराम गृह संख्या : 214 उम्र : 48 लिंग : महिला | GFV1806256 |
| 927 निर्वाचक का नाम : सवीबेन पति का नाम: लीलाराम गृह संख्या : 214 उम्र : 46 लिंग : महिला | GFV1806355 | 928 निर्वाचक का नाम : रमेशकुमार पिता का नाम: पिथाराम गृह संख्या : 214 उम्र : 42 लिंग : पुरुष | GFV1580349 | 929 निर्वाचक का नाम : भूरा राम पिता का नाम: रुपा राम गृह संख्या : 215 उम्र : 44 लिंग : पुरुष | NOW1234988 |

| | | | | | | | | | | | |
|-----|------------------|---|-------------|-----|------------|--|-------------|-----|------------|---|-------------|
| 930 | NOW1234996 | निर्वाचक का नाम : लक्ष्मी देवी पति का नाम: भूरा राम गृह संख्या : 215 उम्र : 39 लिंग : महिला | फोटो उपलब्ध | 931 | NOW1234541 | निर्वाचक का नाम : धर्मराम पिता का नाम: अरजनाराम गृह संख्या : 215 उम्र : 37 लिंग : पुरुष | फोटो उपलब्ध | 932 | NOW1234558 | निर्वाचक का नाम : अंतरी देवी पति का नाम: धर्मराम गृह संख्या : 215 उम्र : 35 लिंग : महिला | फोटो उपलब्ध |
| 933 | RJ/22/168/318571 | निर्वाचक का नाम : जोशीराम पिता का नाम: धुलाराम गृह संख्या : 216 उम्र : 64 लिंग : पुरुष | फोटो उपलब्ध | 934 | NWO0002295 | निर्वाचक का नाम : विसनादेवी पति का नाम: जोशीराम गृह संख्या : 216 उम्र : 38 लिंग : महिला | फोटो उपलब्ध | 935 | NOW0519306 | निर्वाचक का नाम : सुरेश कुमार पिता का नाम: अर्जुनराम गृह संख्या : 216 उम्र : 31 लिंग : पुरुष | फोटो उपलब्ध |
| 936 | NOW0519314 | निर्वाचक का नाम : जेल्की पति का नाम: सुरेश कुमार गृह संख्या : 216 उम्र : 27 लिंग : महिला | फोटो उपलब्ध | 937 | GFV1391382 | निर्वाचक का नाम : मोवाराम पिता का नाम: धीराराम गृह संख्या : 217 उम्र : 68 लिंग : पुरुष | फोटो उपलब्ध | 938 | GFV1391390 | निर्वाचक का नाम : सोमी बेन पति का नाम: मोवाराम गृह संख्या : 217 उम्र : 65 लिंग : महिला | फोटो उपलब्ध |
| 939 | NWO0772350 | निर्वाचक का नाम : सुरेश कुमार पिता का नाम: मोवाराम गृह संख्या : 217 उम्र : 41 लिंग : पुरुष | फोटो उपलब्ध | 940 | NWO0772368 | निर्वाचक का नाम : हंजा देवी पति का नाम: सुरेश कुमार गृह संख्या : 217 उम्र : 38 लिंग : महिला | फोटो उपलब्ध | 941 | NWO0837401 | निर्वाचक का नाम : दिनेश कुमार पिता का नाम: मोहनलाल गृह संख्या : 217 उम्र : 32 लिंग : पुरुष | फोटो उपलब्ध |
| 942 | NOW0575464 | निर्वाचक का नाम : चेतन लाल पिता का नाम: मोहन लाल गृह संख्या : 217 उम्र : 32 लिंग : पुरुष | फोटो उपलब्ध | 943 | NOW0575167 | निर्वाचक का नाम : साकला राम पिता का नाम: मोहन लाल गृह संख्या : 217 उम्र : 31 लिंग : पुरुष | फोटो उपलब्ध | 944 | NOW0575456 | निर्वाचक का नाम : फुली देवी पति का नाम: चेतन लाल गृह संख्या : 217 उम्र : 30 लिंग : महिला | फोटो उपलब्ध |
| 945 | NOW0435545 | निर्वाचक का नाम : सूकी देवी पति का नाम: दिनेश कुमार गृह संख्या : 217 उम्र : 29 लिंग : महिला | फोटो उपलब्ध | 946 | NOW0575183 | निर्वाचक का नाम : पप्पू राम पिता का नाम: मोहन लाल गृह संख्या : 217 उम्र : 26 लिंग : पुरुष | फोटो उपलब्ध | 947 | NOW1234582 | निर्वाचक का नाम : चंदा राम पिता का नाम: मोहन लाल गृह संख्या : 217 उम्र : 26 लिंग : पुरुष | फोटो उपलब्ध |
| 948 | NOW0831958 | निर्वाचक का नाम : कान्ता देवी पति का नाम: सांकला राम गृह संख्या : 217 उम्र : 24 लिंग : महिला | फोटो उपलब्ध | 949 | NOW1023654 | निर्वाचक का नाम : हिंदू राम पिता का नाम: मोहन लाल गृह संख्या : 217 उम्र : 24 लिंग : पुरुष | फोटो उपलब्ध | 950 | NOW1234574 | निर्वाचक का नाम : नेतु देवी पति का नाम: पप्पूराम गृह संख्या : 217 उम्र : 22 लिंग : महिला | फोटो उपलब्ध |
| 951 | GFV1318571 | निर्वाचक का नाम : धीराराम पिता का नाम: पूनाराम गृह संख्या : 218 उम्र : 83 लिंग : पुरुष | फोटो उपलब्ध | 952 | GFV1391408 | निर्वाचक का नाम : सवाराम पिता का नाम: धीराराम गृह संख्या : 218 उम्र : 58 लिंग : पुरुष | फोटो उपलब्ध | 953 | GFV1391416 | निर्वाचक का नाम : मेवा बेन पति का नाम: सवाराम गृह संख्या : 218 उम्र : 57 लिंग : महिला | फोटो उपलब्ध |
| 954 | GFV1769348 | निर्वाचक का नाम : दोणीराम पिता का नाम: धीराराम गृह संख्या : 218 उम्र : 44 लिंग : पुरुष | फोटो उपलब्ध | 955 | GFV1769355 | निर्वाचक का नाम : बसुबेन पति का नाम: दोणीराम गृह संख्या : 218 उम्र : 42 लिंग : महिला | फोटो उपलब्ध | 956 | NWO0173898 | निर्वाचक का नाम : रमेश कुमार पिता का नाम: सवाराम गृह संख्या : 218 उम्र : 36 लिंग : पुरुष | फोटो उपलब्ध |
| 957 | NOW0555664 | निर्वाचक का नाम : सायबाराम पिता का नाम: मंसिराम गृह संख्या : 218 उम्र : 34 लिंग : पुरुष | फोटो उपलब्ध | 958 | NWO0888420 | निर्वाचक का नाम : शंकरलाल पिता का नाम: सवाराम गृह संख्या : 218 उम्र : 30 लिंग : पुरुष | फोटो उपलब्ध | 959 | NOW0646729 | निर्वाचक का नाम : सोना देवी पति का नाम: सायबा राम गृह संख्या : 218 उम्र : 30 लिंग : महिला | फोटो उपलब्ध |

| | | | | | |
|---|---------------------------|--|---------------------------------|--|---------------------------------|
| 960 निर्वाचक का नाम : सोमीरा राम माता का नाम: जगा राम गृह संख्या : 218 उम्र : 29 लिंग : पुरुष | NOW0831867 फोटो उपलब्ध | 961 निर्वाचक का नाम : मुकेश पिता का नाम: मंसिराम गृह संख्या : 218 उम्र : 28 लिंग : पुरुष | NOW0557132 फोटो उपलब्ध | 962 निर्वाचक का नाम : चंदा देवी पति का नाम: शंकर लाल गृह संख्या : 218 उम्र : 27 लिंग : महिला | NOW1173368 फोटो उपलब्ध |
| 963 निर्वाचक का नाम : भूरी देवी पति का नाम: सोमीरा राम गृह संख्या : 218 उम्र : 26 लिंग : महिला | NOW0831883 फोटो उपलब्ध | 964 निर्वाचक का नाम : माली पति का नाम: मुकेश गृह संख्या : 218 उम्र : 24 लिंग : महिला | NOW1320308 फोटो उपलब्ध | 965 निर्वाचक का नाम : दिवाली देवी पति का नाम: रमेश कुमार गृह संख्या : 218 उम्र : 21 लिंग : महिला | NOW1234590 फोटो उपलब्ध |
| 966 निर्वाचक का नाम : सुभाष कुमार पिता का नाम: दोनीराम गृह संख्या : 218 उम्र : 21 लिंग : पुरुष | NOW1311893 फोटो उपलब्ध | 967 निर्वाचक का नाम : जानाराम पिता का नाम: भूराराम गृह संख्या : 220 उम्र : 73 लिंग : पुरुष | RJ/22/168/318106 फोटो उपलब्ध | 968 निर्वाचक का नाम : सुजी बेन पति का नाम: जानाराम गृह संख्या : 220 उम्र : 71 लिंग : महिला | RJ/22/168/318281 फोटो उपलब्ध |
| 969 निर्वाचक का नाम : दीताराम पिता का नाम: जोनाराम गृह संख्या : 220 उम्र : 43 लिंग : पुरुष | GFV1580364 फोटो उपलब्ध | 970 निर्वाचक का नाम : सुगना बेन पति का नाम: दीताराम गृह संख्या : 220 उम्र : 41 लिंग : महिला | GFV1828219 फोटो उपलब्ध | 971 निर्वाचक का नाम : किशन कुमार पिता का नाम: जोना राम गृह संख्या : 220 उम्र : 25 लिंग : पुरुष | NOW1250273 फोटो उपलब्ध |
| 972 निर्वाचक का नाम : कन्हैया कुमारी पति का नाम: किशन कुमार गृह संख्या : 220 उम्र : 20 लिंग : महिला | NOW1250125 फोटो उपलब्ध | # 973 निर्वाचक का नाम : बाबुलाल पिता का नाम: दानाराम गृह संख्या : 222 उम्र : 54 लिंग : पुरुष | GFV1580380 फोटो उपलब्ध | 974 निर्वाचक का नाम : मालनदेवी पति का नाम: बाबुलाल गृह संख्या : 222 उम्र : 51 लिंग : महिला | GFV2022515 फोटो उपलब्ध |
| 975 निर्वाचक का नाम : धरमाराम पिता का नाम: दानाराम गृह संख्या : 222 उम्र : 47 लिंग : पुरुष | GFV1580372 फोटो उपलब्ध | 976 निर्वाचक का नाम : लसीबेन पति का नाम: धरमाराम गृह संख्या : 222 उम्र : 43 लिंग : महिला | RJ/22/168/318269 फोटो उपलब्ध | 977 निर्वाचक का नाम : मीनाराम पिता का नाम: दानाराम गृह संख्या : 222 उम्र : 41 लिंग : पुरुष | NWO0173914 फोटो उपलब्ध |
| 978 निर्वाचक का नाम : भारता राम पिता का नाम: दाना राम गृह संख्या : 222 उम्र : 33 लिंग : पुरुष | NOW1179795 फोटो उपलब्ध | 979 निर्वाचक का नाम : रमी बाई पति का नाम: भारता राम गृह संख्या : 222 उम्र : 32 लिंग : महिला | NOW1179761 फोटो उपलब्ध | 980 निर्वाचक का नाम : राठीराम पिता का नाम: भारतराम गृह संख्या : 223 उम्र : 53 लिंग : पुरुष | GFV1905017 फोटो उपलब्ध |
| 981 निर्वाचक का नाम : प्रभुराम पिता का नाम: भुयलै गृह संख्या : 223 उम्र : 53 लिंग : पुरुष | NWO0837419 फोटो उपलब्ध | 982 निर्वाचक का नाम : कनीया पति का नाम: राठीराम गृह संख्या : 223 उम्र : 51 लिंग : महिला | GFV1905033 फोटो उपलब्ध | 983 निर्वाचक का नाम : लीला पति का नाम: प्रभुराम गृह संख्या : 223 उम्र : 49 लिंग : महिला | NWO0837427 फोटो उपलब्ध |
| 984 निर्वाचक का नाम : प्रेम कुमार पिता का नाम: प्रभुराम गृह संख्या : 223 उम्र : 33 लिंग : पुरुष | NWO0837435 फोटो उपलब्ध | 985 निर्वाचक का नाम : भुरी पति का नाम: प्रेम कुमार गृह संख्या : 223 उम्र : 30 लिंग : महिला | NOW0435446 फोटो उपलब्ध | 986 निर्वाचक का नाम : दीपू बेन पति का नाम: रामाराम गृह संख्या : 225 उम्र : 71 लिंग : महिला | GFV1580398 फोटो उपलब्ध |
| 987 निर्वाचक का नाम : नारायणलाल पिता का नाम: रामाराम गृह संख्या : 225 उम्र : 44 लिंग : पुरुष | GFV1769363 फोटो उपलब्ध | 988 निर्वाचक का नाम : मंजू पति का नाम: नारायणलाल गृह संख्या : 225 उम्र : 41 लिंग : महिला | GFV2022184 फोटो उपलब्ध | 989 निर्वाचक का नाम : कीराराम पिता का नाम: रामाराम गृह संख्या : 225 उम्र : 37 लिंग : पुरुष | GFV2021590 फोटो उपलब्ध |

| | | | | | | | | | | | |
|------|------------------|---|-------------|------|------------------|--|-------------|------|------------------|--|-------------|
| 990 | NOW0435560 | निर्वाचक का नाम : पोन्री पति का नाम: कीराराम गृह संख्या : 225 उम्र : 28 लिंग : महिला | फोटो उपलब्ध | 991 | RJ/22/168/318580 | निर्वाचक का नाम : बाबीबेन पति का नाम: मन्सीराम गृह संख्या : 226 उम्र : 63 लिंग : महिला | फोटो उपलब्ध | 992 | GFV1391424 | निर्वाचक का नाम : मन्सि राम भील पिता का नाम: अजिया राम गृह संख्या : 226 उम्र : 63 लिंग : पुरुष | फोटो उपलब्ध |
| 993 | NWO0173906 | निर्वाचक का नाम : मेघाराम पिता का नाम: मंशीराम गृह संख्या : 226 उम्र : 39 लिंग : पुरुष | फोटो उपलब्ध | 994 | NOW0988303 | निर्वाचक का नाम : झुमी देवी पति का नाम: मेघा राम गृह संख्या : 226 उम्र : 34 लिंग : महिला | फोटो उपलब्ध | 995 | NOW1197631 | निर्वाचक का नाम : सुमा राम पिता का नाम: भीखा राम गृह संख्या : 226 उम्र : 33 लिंग : पुरुष | फोटो उपलब्ध |
| 996 | NWO0139816 | निर्वाचक का नाम : मोतलीदेवी पति का नाम: मसराराम गृह संख्या : 227 उम्र : 41 लिंग : महिला | फोटो उपलब्ध | 997 | RJ/22/168/318583 | निर्वाचक का नाम : सीरमी बेन पति का नाम: रेशमाराम गृह संख्या : 228 उम्र : 86 लिंग : महिला | फोटो उपलब्ध | 998 | GFV1391432 | निर्वाचक का नाम : वजजूबेन पति का नाम: भीमाराम गृह संख्या : 228 उम्र : 61 लिंग : महिला | फोटो उपलब्ध |
| 999 | RJ/22/168/318092 | निर्वाचक का नाम : गुलाराम पिता का नाम: रेशमाराम गृह संख्या : 228 उम्र : 58 लिंग : पुरुष | फोटो उपलब्ध | 1000 | GFV1580414 | निर्वाचक का नाम : सीताबेन पति का नाम: गुलाराम गृह संख्या : 228 उम्र : 53 लिंग : महिला | फोटो उपलब्ध | 1001 | NOW1320076 | निर्वाचक का नाम : भंवर पिता का नाम: गलबा राम गृह संख्या : 228 उम्र : 32 लिंग : पुरुष | फोटो उपलब्ध |
| 1002 | NOW0700807 | निर्वाचक का नाम : विनोद पिता का नाम: गलबा राम गृह संख्या : 228 उम्र : 31 लिंग : पुरुष | फोटो उपलब्ध | 1003 | NOW0435453 | निर्वाचक का नाम : केशवलाल पिता का नाम: भीमाराम गृह संख्या : 228 उम्र : 27 लिंग : पुरुष | फोटो उपलब्ध | 1004 | RJ/22/168/318076 | निर्वाचक का नाम : सकाराम पिता का नाम: साजाराम गृह संख्या : 229 उम्र : 63 लिंग : पुरुष | फोटो उपलब्ध |
| 1005 | NWO0002329 | निर्वाचक का नाम : दिताराम पिता का नाम: सकाराम गृह संख्या : 229 उम्र : 39 लिंग : पुरुष | फोटो उपलब्ध | 1006 | NOW0435461 | निर्वाचक का नाम : प्रभुराम पिता का नाम: सकाराम गृह संख्या : 229 उम्र : 38 लिंग : पुरुष | फोटो उपलब्ध | 1007 | NWO0002345 | निर्वाचक का नाम : गुणीबाई पति का नाम: दिताराम गृह संख्या : 229 उम्र : 37 लिंग : महिला | फोटो उपलब्ध |
| 1008 | NOW1312024 | निर्वाचक का नाम : खेताराम पिता का नाम: दिताराम गृह संख्या : 229 उम्र : 19 लिंग : पुरुष | फोटो उपलब्ध | 1009 | NWO0259598 | निर्वाचक का नाम : अणदाराम पिता का नाम: साजाराम गृह संख्या : 230 उम्र : 66 लिंग : पुरुष | फोटो उपलब्ध | 1010 | RJ/22/168/318093 | निर्वाचक का नाम : होसी बेन पति का नाम: अणदाराम गृह संख्या : 230 उम्र : 64 लिंग : महिला | फोटो उपलब्ध |
| 1011 | NOW0494260 | निर्वाचक का नाम : इन्दरा देवी पति का नाम: लल्लु राम गृह संख्या : 230 उम्र : 59 लिंग : महिला | फोटो उपलब्ध | 1012 | RJ/22/168/318120 | निर्वाचक का नाम : सोमाराम पिता का नाम: अणदाराम गृह संख्या : 230 उम्र : 52 लिंग : पुरुष | फोटो उपलब्ध | 1013 | RJ/22/168/318074 | निर्वाचक का नाम : रोजकी बेन पति का नाम: सोमाराम गृह संख्या : 230 उम्र : 51 लिंग : महिला | फोटो उपलब्ध |
| 1014 | NOW0727313 | निर्वाचक का नाम : फूली देवी पति का नाम: साजा राम गृह संख्या : 230 उम्र : 51 लिंग : महिला | फोटो उपलब्ध | 1015 | NOW1009273 | निर्वाचक का नाम : सुगना पिता का नाम: अणदाराम गृह संख्या : 230 उम्र : 42 लिंग : महिला | फोटो उपलब्ध | 1016 | NOW0435487 | निर्वाचक का नाम : सुजाराम पिता का नाम: सोमाराम गृह संख्या : 230 उम्र : 28 लिंग : पुरुष | फोटो उपलब्ध |
| 1017 | NOW0435479 | निर्वाचक का नाम : छोटलाल पिता का नाम: सोमाराम गृह संख्या : 230 उम्र : 27 लिंग : पुरुष | फोटो उपलब्ध | 1018 | NOW0957175 | निर्वाचक का नाम : पोसी पिता का नाम: सजा राम गृह संख्या : 230 उम्र : 27 लिंग : महिला | फोटो उपलब्ध | 1019 | NOW1012723 | निर्वाचक का नाम : मुकेश कुमार पिता का नाम: सोमा राम गृह संख्या : 230 उम्र : 21 लिंग : पुरुष | फोटो उपलब्ध |

| | | | | | |
|---|---------------------------------|--|---------------------------------|---|---------------------------------|
| 1020 निर्वाचक का नाम : पिकी कुमारी पिता का नाम: सोमाराम गृह संख्या : 230 उम्र : 19 लिंग : महिला | NOW1311935 फोटो उपलब्ध | 1021 निर्वाचक का नाम : हल्दी देवी पति का नाम: गोपाल गृह संख्या : 231 उम्र : 59 लिंग : महिला | NOW0898080 फोटो उपलब्ध | 1022 निर्वाचक का नाम : धुली बाई पति का नाम: भावाराम गृह संख्या : 232 उम्र : 91 लिंग : महिला | RJ/22/168/318307 फोटो उपलब्ध |
| 1023 निर्वाचक का नाम : आबाराम पिता का नाम: भावाराम गृह संख्या : 232 उम्र : 63 लिंग : पुरुष | RJ/22/168/319020 फोटो उपलब्ध | 1024 निर्वाचक का नाम : कानु बेन पति का नाम: भावाराम गृह संख्या : 232 उम्र : 61 लिंग : महिला | RJ/22/168/319018 फोटो उपलब्ध | 1025 निर्वाचक का नाम : अम्बालाल पिता का नाम: भावाराम गृह संख्या : 232 उम्र : 58 लिंग : पुरुष | RJ/22/168/318365 फोटो उपलब्ध |
| 1026 निर्वाचक का नाम : सदा बेन पति का नाम: अम्बालाल गृह संख्या : 232 उम्र : 57 लिंग : महिला | RJ/22/168/318308 फोटो उपलब्ध | 1027 निर्वाचक का नाम : राठीराम पिता का नाम: भवा राम गृह संख्या : 232 उम्र : 47 लिंग : पुरुष | RJ/22/168/319035 फोटो उपलब्ध | 1028 निर्वाचक का नाम : केली देवी पति का नाम: राठीराम गृह संख्या : 232 उम्र : 47 लिंग : महिला | GFV1580430 फोटो उपलब्ध |
| 1029 निर्वाचक का नाम : लीबाराम पिता का नाम: भावाराम गृह संख्या : 232 उम्र : 44 लिंग : पुरुष | GFV1580448 फोटो उपलब्ध | 1030 निर्वाचक का नाम : बांबीबा पति का नाम: लीबाराम गृह संख्या : 232 उम्र : 42 लिंग : महिला | GFV1580455 फोटो उपलब्ध | 1031 निर्वाचक का नाम : केवराराम पिता का नाम: अम्बाराम गृह संख्या : 232 उम्र : 28 लिंग : पुरुष | NOW0435552 फोटो उपलब्ध |
| 1032 निर्वाचक का नाम : बाबूलाल पिता का नाम: कोनाराम गृह संख्या : 233 उम्र : 73 लिंग : पुरुष | RJ/22/168/318371 फोटो उपलब्ध | 1033 निर्वाचक का नाम : गजरी बेन पति का नाम: बाबूलाल गृह संख्या : 233 उम्र : 71 लिंग : महिला | RJ/22/168/318370 फोटो उपलब्ध | 1034 निर्वाचक का नाम : मुगली पति का नाम: मेगलाराम गृह संख्या : 233 उम्र : 54 लिंग : महिला | NOW0494237 फोटो उपलब्ध |
| 1035 निर्वाचक का नाम : सुगना देवी पति का नाम: सुरेश कुमार गृह संख्या : 233 उम्र : 37 लिंग : महिला | NWO0139915 फोटो उपलब्ध | 1036 निर्वाचक का नाम : अर्जुनराम पिता का नाम: लल्लुराम गृह संख्या : 233 उम्र : 36 लिंग : पुरुष | NOW0494179 फोटो उपलब्ध | 1037 निर्वाचक का नाम : उजमा पिता का नाम: पीथाराम गृह संख्या : 233 उम्र : 32 लिंग : पुरुष | NOW0494161 फोटो उपलब्ध |
| 1038 निर्वाचक का नाम : लीला देवी पति का नाम: सवाराम गृह संख्या : 233 उम्र : 31 लिंग : महिला | NOW0494195 फोटो उपलब्ध | 1039 निर्वाचक का नाम : सोमी पति का नाम: उजमा गृह संख्या : 233 उम्र : 30 लिंग : महिला | NOW0494203 फोटो उपलब्ध | 1040 निर्वाचक का नाम : सुगना देवी पति का नाम: भेराराम गृह संख्या : 233 उम्र : 28 लिंग : महिला | NOW0494229 फोटो उपलब्ध |
| 1041 निर्वाचक का नाम : करणाराम पिता का नाम: मेगलाराम गृह संख्या : 233 उम्र : 28 लिंग : पुरुष | NOW0494245 फोटो उपलब्ध | 1042 निर्वाचक का नाम : गोविंद कुमार अन्य: लालू राम गृह संख्या : केदार पदर उम्र : 25 लिंग : पुरुष | NOW0981530 फोटो उपलब्ध | | |

| | | | | | | | | | | | |
|------|---|------------|---|------|---|------------|--|------|---|------------|--|
| 1043 | 4 | NWO1050194 | निर्वाचक का नाम : सोकली पति का नाम: मुकेश गृह संख्या : 205 उम्र : 21 लिंग : महिला | 1044 | 1 | NWO1052562 | निर्वाचक का नाम : बाबूलाल पिता का नाम: उदाराम गृह संख्या : 15 उम्र : 41 लिंग : पुरुष | 1045 | 1 | NWO1053339 | निर्वाचक का नाम : ललिता कुमारी पति का नाम: प्रकाश कुमार गृह संख्या : 22 उम्र : 18 लिंग : महिला |
| 1046 | 1 | NWO1056167 | निर्वाचक का नाम : शांता देवी पति का नाम: लडू राम गृह संख्या : 36 उम्र : 68 लिंग : महिला | 1047 | 1 | NWO1057322 | निर्वाचक का नाम : पातू पति का नाम: सवाराम गृह संख्या : 34 उम्र : 22 लिंग : महिला | 1048 | 4 | NWO1059385 | निर्वाचक का नाम : मनसा राम पिता का नाम: शंकर लाल गृह संख्या : 204 उम्र : 28 लिंग : पुरुष |
| 1049 | 4 | NWO1062058 | निर्वाचक का नाम : भूरी पति का नाम: मनसा राम गृह संख्या : 204 उम्र : 21 लिंग : महिला | 1050 | 4 | NWO1062769 | निर्वाचक का नाम : हीरा बेन पति का नाम: रमेश कुमार गृह संख्या : 197 उम्र : 41 लिंग : महिला | 1051 | 1 | NWO1063650 | निर्वाचक का नाम : लीला बाई पिता का नाम: राइया राम गृह संख्या : 98 उम्र : 57 लिंग : पुरुष |
| 1052 | 4 | NWO1065754 | निर्वाचक का नाम : पुना राम पिता का नाम: शंकर लाल गृह संख्या : 204 उम्र : 23 लिंग : पुरुष | 1053 | 4 | NWO1067941 | निर्वाचक का नाम : मिथियां पिता का नाम: भगाराम गृह संख्या : 201 उम्र : 25 लिंग : पुरुष | 1054 | 4 | NWO1068840 | निर्वाचक का नाम : वितिया राम पिता का नाम: भगाराम गृह संख्या : 201 उम्र : 20 लिंग : पुरुष |
| 1055 | 1 | NWO1071224 | निर्वाचक का नाम : नरेश कुमार पिता का नाम: बसना राम गृह संख्या : 99 उम्र : 22 लिंग : पुरुष | 1056 | 4 | NWO1071265 | निर्वाचक का नाम : रता राम पिता का नाम: जटिया राम गृह संख्या : 207 उम्र : 25 लिंग : पुरुष | 1057 | 3 | NWO1072701 | निर्वाचक का नाम : हानिया राम पिता का नाम: थावरा राम गृह संख्या : 118 उम्र : 23 लिंग : पुरुष |
| 1058 | 1 | NWO1073048 | निर्वाचक का नाम : मगा राम पिता का नाम: मंशी राम गृह संख्या : 14 उम्र : 29 लिंग : पुरुष | 1059 | 4 | NWO1074210 | निर्वाचक का नाम : प्रकाश कुमार पिता का नाम: बाबूलाल गृह संख्या : 197 उम्र : 22 लिंग : पुरुष | 1060 | 4 | NWO1074236 | निर्वाचक का नाम : विमला कुमारी पति का नाम: प्रकाश कुमार गृह संख्या : 197 उम्र : 23 लिंग : महिला |
| 1061 | 3 | NWO1078013 | निर्वाचक का नाम : गोविन्द पिता का नाम: भारताराम गृह संख्या : 181 उम्र : 27 लिंग : पुरुष | 1062 | 4 | NWO1078070 | निर्वाचक का नाम : कन्हैया लाल पिता का नाम: बाबू लाल गृह संख्या : 197 उम्र : 19 लिंग : पुरुष | 1063 | 1 | NWO1078203 | निर्वाचक का नाम : भूरा पिता का नाम: देसियां राम गृह संख्या : 26 उम्र : 22 लिंग : पुरुष |
| 1064 | 3 | NWO1080837 | निर्वाचक का नाम : पंपूराम पिता का नाम: रमेश कुमार गृह संख्या : 181 उम्र : 18 लिंग : पुरुष | 1065 | 3 | NWO1080902 | निर्वाचक का नाम : किशन लाल पिता का नाम: भंवर लाल गृह संख्या : 181 उम्र : 18 लिंग : पुरुष | 1066 | 1 | NWO1082544 | निर्वाचक का नाम : प्रताप कुमार पिता का नाम: कोमाराम गृह संख्या : 12 उम्र : 19 लिंग : पुरुष |
| 1067 | 1 | NWO1083559 | निर्वाचक का नाम : धनाराम पिता का नाम: जालमा राम गृह संख्या : 14 उम्र : 20 लिंग : पुरुष | 1068 | 2 | NWO1090166 | निर्वाचक का नाम : रमेश पिता का नाम: मोती राम गृह संख्या : 145 उम्र : 22 लिंग : पुरुष | 1069 | 4 | NWO1090893 | निर्वाचक का नाम : चन्दा पति का नाम: इदिया गृह संख्या : 212 उम्र : 40 लिंग : महिला |
| 1070 | 4 | NWO1091875 | निर्वाचक का नाम : कालिया राम पिता का नाम: नाथिया राम गृह संख्या : 201 उम्र : 20 लिंग : पुरुष | 1071 | 1 | NWO1091933 | निर्वाचक का नाम : लीला पति का नाम: अमरा राम गृह संख्या : 32 उम्र : 19 लिंग : महिला | 1072 | 2 | NWO1094754 | निर्वाचक का नाम : कसनी पति का नाम: रमेश गृह संख्या : 145 उम्र : 26 लिंग : महिला |

| | | |
|---|---|-------------|
| 1073 | 3 | NWO1099902 |
| निर्वाचक का नाम : वेला राम पिता का नाम: राजू राम गृह संख्या : 153 उम्र : 21 लिंग : पुरुष | | फोटो उपलब्ध |

| निर्वाचकों का विवरण : | | | | | | | |
|--|------------------------------|-----------------------------|---|----------------------|-------|------------|------|
| A) मतदाताओं की संख्या : | | | | | | | |
| | | नामावली का प्रकार | निर्वाचक नामावली की पहचान : | मतदाताओं की संख्या : | | | |
| | | | | पुरुष | महिला | तृतीय लिंग | कुल |
| I | मूल | मूल नामावली | समस्त पूरकों को समेकित करते हुए विशेष गहन पुनरीक्षण 2026 की मूल नामावली | 575 | 467 | 0 | 1042 |
| II | घटक I - परिवर्धन सूची | पूरक 1 | विशेष गहन पुनरीक्षण - 2026 | 21 | 10 | 0 | 31 |
| III | घटक II - विलोपन सूची | पूरक 1 | विशेष गहन पुनरीक्षण - 2026 | 0 | 1 | 0 | 1 |
| IV | लिंग में संशोधन के कारण अंतर | | | 0 | 0 | 0 | 0 |
| पुनरीक्षण के बाद इस नामावली में शुद्ध निर्वाचक (I+II-III+IV) | | | | 596 | 476 | 0 | 1072 |
| B) संशोधनों की संख्या : | | | | | | | |
| नामावली का प्रकार | | निर्वाचक नामावली की पहचान : | | संशोधनों की संख्या : | | | |
| पूरक 1 | | विशेष गहन पुनरीक्षण - 2026 | | 1 | | | |

निर्वाचक रजिस्ट्रीकरण अधिकारी द्वारा जारी

E2-मृत्यु, S2-स्थानांतरित, R2-दोहरी प्रविष्टि, M2-लापता, Q2-अहर्ता नहीं