

## निर्वाचक नामावली 2026 S20 राजस्थान

|   |                            |   |            |            |     |
|---|----------------------------|---|------------|------------|-----|
| विधान सभा क्षेत्र की संख्या, नाम व आरक्षण स्थिति : 147 - पिंडवाड़ा आबू (अ.ज.जा.)  |                            | भाग संख्या : : 167  |            |            |     |
| संसदीय निर्वाचन क्षेत्र की संख्या, नाम व आरक्षण स्थिति, जिसमें विधान सभा निर्वाचन क्षेत्र स्थित है : 18 - जालोर (सामान्य) |                            |   |            |            |     |
| <b>1. पुनरीक्षण का विवरण</b>  |                            |   |            |            |     |
| पुनरीक्षण का वर्ष :   | 2026                       | <b>निर्वाचक नामावली की पहचान :</b>                                      |            |            |     |
| अर्हता तिथि :   | 01-01-2026                 | समस्त पूरकों को समेकित करते हुए विशेष गहन पुनरीक्षण 2026 की मूल नामावली |            |            |     |
| पुनरीक्षण का स्वरूप :   | विशेष गहन पुनरीक्षण - 2026 |   |            |            |     |
| प्रकाशन की तिथि :   | 21-02-2026                 |   |            |            |     |
| <b>2. भाग व मतदान क्षेत्र का विवरण :</b>  |                            |   |            |            |     |
| भाग में आने वाले अनुभागों की संख्या और नाम :  |                            |   |            |            |     |
| 1-छितरिया फली,भूला<br>2-धवली नेरी,सेमली   |                            | मुख्य शहर / मुख्य ग्राम   | : BHOOLA   |            |     |
|   |                            | वार्ड   | :          |            |     |
|   |                            | पोस्ट ऑफिस  | : BHULA BO |            |     |
|   |                            | पुलिस थाना  | : रोहिडा   |            |     |
|   |                            | तहसील   | :          |            |     |
|   |                            | जिला  | : सिरोही   |            |     |
|   |                            | पिन कोड   | : 307024   |            |     |
| <b>3. मतदान केंद्र का विवरण</b>   |                            |   |            |            |     |
| मतदान केंद्र की संख्या व नाम :  |                            | मतदान केन्द्र की विशेष हैसियत<br>(पुरुष/महिला/सामान्य) :                |            | सामान्य    |     |
| 167 - सेमली 1   |                            |   |            |            |     |
| मतदान केंद्र का भवन व पता :   |                            | इस मतदान क्षेत्र के सहायक<br>(ऑक्जिलियरी) मतदान केन्द्रों की संख्या :   |            | 0          |     |
| राजकीय प्राथमिक विद्यालय सेमली, बाया भाग, सेमली   |                            |   |            |            |     |
| <b>4. मतदाताओं की संख्या :</b>  |                            |   |            |            |     |
| आरंभिक क्रम   | अंतिम क्रम                 | मतदाताओं की संख्या  |            |            |     |
| संख्या  | संख्या                     | पुरुष   | महिला      | तृतीय लिंग | कुल |
| 1   | 532                        | 293   | 239        | 0          | 532 |

निर्वाचक रजिस्ट्रीकरण अधिकारी द्वारा जारी

Nazri Naksha

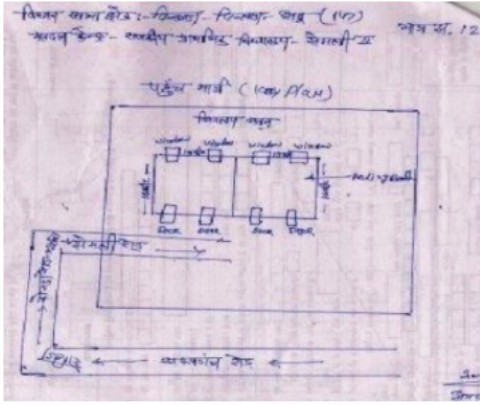

Google Map View

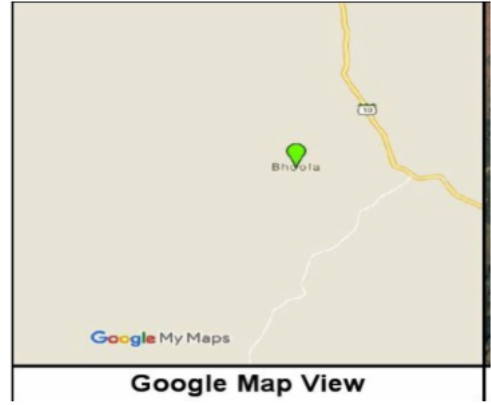

Polling Station Building Front View



Polling Station Front View



Cad View

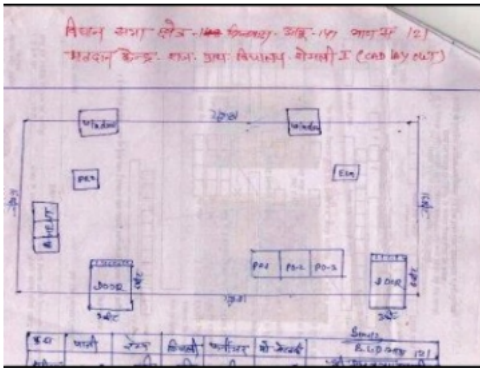

Key MAP View

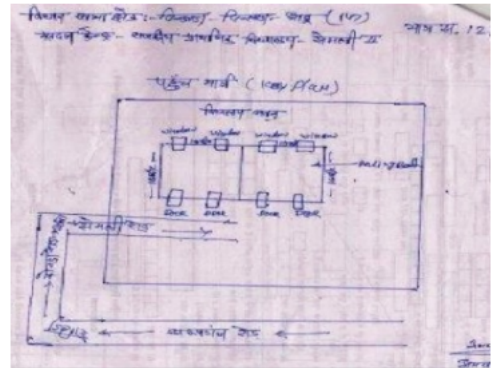

CAD View

Key Map View

|   |                  |   |            |   |                  |
|---|------------------|---|------------|---|------------------|
| 1<br>निर्वाचक का नाम : शारदा देवी<br>पति का नाम: गमना राम<br>गृह संख्या : 94<br>उम्र : 45 लिंग : महिला  | NOW0726893       | 2<br>निर्वाचक का नाम : मोहनलाल फ़ोजराम<br>पिता का नाम: फ़ोजराम<br>गृह संख्या : 148<br>उम्र : 33 लिंग : पुरुष      | NOW1218106 | 3<br>निर्वाचक का नाम : श्रवण कुमार<br>पिता का नाम: रेश्मा राम<br>गृह संख्या : 326<br>उम्र : 19 लिंग : पुरुष | NOW1332808       |
| 4<br>निर्वाचक का नाम : जोगाराम<br>पिता का नाम: किरीयाराम<br>गृह संख्या : 666<br>उम्र : 58 लिंग : पुरुष  | GFV1584051       | 5<br>निर्वाचक का नाम : कनकी<br>पति का नाम: जोगाराम<br>गृह संख्या : 666<br>उम्र : 55 लिंग : महिला                  | GFV1584069 | 6<br>निर्वाचक का नाम : हिमराम<br>पिता का नाम: किरियाराम<br>गृह संख्या : 666<br>उम्र : 47 लिंग : पुरुष       | NWO0757013       |
| 7<br>निर्वाचक का नाम : सुठीदेवी<br>पति का नाम: हिमराम<br>गृह संख्या : 666<br>उम्र : 45 लिंग : महिला     | NWO0009647       | 8<br>निर्वाचक का नाम : अजीया<br>पिता का नाम: लसमा<br>गृह संख्या : 666<br>उम्र : 45 लिंग : पुरुष                   | NWO0140988 | 9<br>निर्वाचक का नाम : शारदा<br>पति का नाम: अजीया<br>गृह संख्या : 666<br>उम्र : 44 लिंग : महिला             | GFV2061299       |
| 10<br>निर्वाचक का नाम : नारायणलाल<br>पिता का नाम: जोगाराम<br>गृह संख्या : 666<br>उम्र : 33 लिंग : पुरुष | NWO0709626       | 11<br>निर्वाचक का नाम : मोरीया<br>पति का नाम: जवाहरलाल<br>गृह संख्या : 666<br>उम्र : 33 लिंग : महिला              | NWO0709576 | 12<br>निर्वाचक का नाम : लाली गमनाराम<br>पिता का नाम: गमनाराम<br>गृह संख्या : 666<br>उम्र : 25 लिंग : महिला  | NOW0884627       |
| 13<br>निर्वाचक का नाम : गीता<br>पति का नाम: नारायणलाल<br>गृह संख्या : 666<br>उम्र : 25 लिंग : महिला     | NOW1058551       | 14<br>निर्वाचक का नाम : मुकेश कुमार जोगाराम<br>पिता का नाम: जोगाराम<br>गृह संख्या : 666<br>उम्र : 24 लिंग : पुरुष | NOW0884635 | 15<br>निर्वाचक का नाम : चंदू जोगाराम<br>पिता का नाम: जोगाराम<br>गृह संख्या : 666<br>उम्र : 22 लिंग : पुरुष  | NOW0964734       |
| 16<br>निर्वाचक का नाम : सोगलाराम<br>पिता का नाम: रूपाराम<br>गृह संख्या : 667<br>उम्र : 58 लिंग : पुरुष  | RJ/22/168/330152 | 17<br>निर्वाचक का नाम : जमना बाई<br>पति का नाम: सोगलाराम<br>गृह संख्या : 667<br>उम्र : 55 लिंग : महिला            | GFV1392323 | 18<br>निर्वाचक का नाम : सालिया<br>पिता का नाम: रूपाराम<br>गृह संख्या : 667<br>उम्र : 55 लिंग : पुरुष        | GFV1855162       |
| 19<br>निर्वाचक का नाम : शान्तिबाई<br>पति का नाम: छतियाराम<br>गृह संख्या : 667<br>उम्र : 52 लिंग : महिला | GFV2061307       | 20<br>निर्वाचक का नाम : काली देवी<br>पति का नाम: भूरा राम<br>गृह संख्या : 667<br>उम्र : 28 लिंग : महिला           | NOW0547042 | 21<br>निर्वाचक का नाम : रामाराम<br>पिता का नाम: सतीया राम<br>गृह संख्या : 667<br>उम्र : 24 लिंग : पुरुष     | NOW0835389       |
| 22<br>निर्वाचक का नाम : रमजूराम<br>पिता का नाम: हंसनाराम<br>गृह संख्या : 669<br>उम्र : 68 लिंग : पुरुष  | NWO0009746       | 23<br>निर्वाचक का नाम : रखमा बाई<br>पति का नाम: रमजू राम<br>गृह संख्या : 669<br>उम्र : 65 लिंग : महिला            | GFV1392331 | 24<br>निर्वाचक का नाम : थावरा राम<br>पिता का नाम: काला राम<br>गृह संख्या : 669<br>उम्र : 34 लिंग : पुरुष    | NOW0546937       |
| 25<br>निर्वाचक का नाम : ममता<br>पति का नाम: थावरा राम<br>गृह संख्या : 669<br>उम्र : 33 लिंग : महिला     | NOW0547000       | 26<br>निर्वाचक का नाम : भूरा राम<br>पिता का नाम: छोगा राम<br>गृह संख्या : 669<br>उम्र : 28 लिंग : पुरुष           | NOW0546515 | 27<br>निर्वाचक का नाम : हलखी बाई<br>पति का नाम: जोमनाराम<br>गृह संख्या : 670<br>उम्र : 61 लिंग : महिला      | GFV1392349       |
| 28<br>निर्वाचक का नाम : दिवीया<br>पिता का नाम: जामना<br>गृह संख्या : 670<br>उम्र : 41 लिंग : पुरुष      | NWO0368290       | 29<br>निर्वाचक का नाम : सायबा राम<br>पिता का नाम: जीवना राम<br>गृह संख्या : 670<br>उम्र : 34 लिंग : पुरुष         | NOW1284769 | 30<br>निर्वाचक का नाम : पीथाराम<br>पिता का नाम: रीयलाराम<br>गृह संख्या : 672<br>उम्र : 63 लिंग : पुरुष      | RJ/22/168/330301 |

|    |            |  |             |    |            |  |             |    |                  |  |             |
|----|------------|--|-------------|----|------------|--|-------------|----|------------------|--|-------------|
| 31 | GFV1584101 | निर्वाचक का नाम : दिवाली पति का नाम: पिथाराम गृह संख्या : 672 उम्र : 58 लिंग : महिला     | फोटो उपलब्ध | 32 | NOW1277284 | निर्वाचक का नाम : काबुला पति का नाम: भामरा राम गृह संख्या : 672 उम्र : 27 लिंग : महिला       | फोटो उपलब्ध | 33 | RJ/22/168/330303 | निर्वाचक का नाम : मणीयाराम पिता का नाम: गुजराराम गृह संख्या : 673 उम्र : 71 लिंग : पुरुष | फोटो उपलब्ध |
| 34 | GFV1584119 | निर्वाचक का नाम : इन्द्रा पति का नाम: गुजराराम गृह संख्या : 673 उम्र : 53 लिंग : महिला   | फोटो उपलब्ध | 35 | NWO0140616 | निर्वाचक का नाम : दोलाराम पिता का नाम: गोपीराम गृह संख्या : 675 उम्र : 73 लिंग : पुरुष       | फोटो उपलब्ध | 36 | NWO0140574       | निर्वाचक का नाम : भमराराम पिता का नाम: दौलाराम गृह संख्या : 675 उम्र : 43 लिंग : पुरुष   | फोटो उपलब्ध |
| 37 | NWO0140624 | निर्वाचक का नाम : लीला पति का नाम: भमराराम गृह संख्या : 675 उम्र : 42 लिंग : महिला       | फोटो उपलब्ध | 38 | NOW1075548 | निर्वाचक का नाम : देवी रामराम पति का नाम: रामराम गृह संख्या : 676 उम्र : 28 लिंग : महिला     | फोटो उपलब्ध | 39 | GFV1854967       | निर्वाचक का नाम : वणजारी पति का नाम: फौजाराम गृह संख्या : 677 उम्र : 67 लिंग : महिला     | फोटो उपलब्ध |
| 40 | NWO0709642 | निर्वाचक का नाम : धनकी पति का नाम: नेताराम गृह संख्या : 677 उम्र : 63 लिंग : महिला       | फोटो उपलब्ध | 41 | NWO0709675 | निर्वाचक का नाम : रावाराम पिता का नाम: बदाराम गृह संख्या : 677 उम्र : 53 लिंग : पुरुष        | फोटो उपलब्ध | 42 | NWO0709667       | निर्वाचक का नाम : सीता देवी पति का नाम: झिताराम गृह संख्या : 677 उम्र : 48 लिंग : महिला  | फोटो उपलब्ध |
| 43 | GFV1855014 | निर्वाचक का नाम : लालूराम पिता का नाम: फौजाराम गृह संख्या : 677 उम्र : 47 लिंग : पुरुष   | फोटो उपलब्ध | 44 | GFV1854942 | निर्वाचक का नाम : गीता पति का नाम: लालूराम गृह संख्या : 677 उम्र : 45 लिंग : महिला           | फोटो उपलब्ध | 45 | NWO0684555       | निर्वाचक का नाम : लसी देवी पति का नाम: मोहनलाल गृह संख्या : 677 उम्र : 33 लिंग : महिला   | फोटो उपलब्ध |
| 46 | NWO0772426 | निर्वाचक का नाम : पिन्दुराम पिता का नाम: झीताराम गृह संख्या : 677 उम्र : 32 लिंग : पुरुष | फोटो उपलब्ध | 47 | NOW0835454 | निर्वाचक का नाम : सुभाष कुमार पिता का नाम: फौजाराम गृह संख्या : 677 उम्र : 26 लिंग : पुरुष   | फोटो उपलब्ध | 48 | NOW0835900       | निर्वाचक का नाम : मसरू राम पिता का नाम: लाला राम गृह संख्या : 677 उम्र : 24 लिंग : पुरुष | फोटो उपलब्ध |
| 49 | NOW0835934 | निर्वाचक का नाम : गुला राम पिता का नाम: फौजा राम गृह संख्या : 677 उम्र : 24 लिंग : पुरुष | फोटो उपलब्ध | 50 | NOW0964593 | निर्वाचक का नाम : राणाराम फ़ोजरम पिता का नाम: फ़ोजरम गृह संख्या : 677 उम्र : 22 लिंग : पुरुष | फोटो उपलब्ध | 51 | RJ/22/168/330293 | निर्वाचक का नाम : झंगराराम पिता का नाम: सिलकाराम गृह संख्या : 678 उम्र : 63 लिंग : पुरुष | फोटो उपलब्ध |
| 52 | GFV1392380 | निर्वाचक का नाम : सुमली बाई पति का नाम: झंगराराम गृह संख्या : 678 उम्र : 61 लिंग : महिला | फोटो उपलब्ध | 53 | GFV1854561 | निर्वाचक का नाम : सकराराम पिता का नाम: धुलाराम गृह संख्या : 678 उम्र : 61 लिंग : पुरुष       | फोटो उपलब्ध | 54 | GFV1854215       | निर्वाचक का नाम : वेलकीदेवी पति का नाम: सकराराम गृह संख्या : 678 उम्र : 57 लिंग : महिला  | फोटो उपलब्ध |
| 55 | NOW0681742 | निर्वाचक का नाम : रतना राम पिता का नाम: रुपा राम गृह संख्या : 678 उम्र : 52 लिंग : पुरुष | फोटो उपलब्ध | 56 | NOW0681759 | निर्वाचक का नाम : अंतरी देवी पति का नाम: रतना राम गृह संख्या : 678 उम्र : 47 लिंग : महिला    | फोटो उपलब्ध | 57 | GFV1855279       | निर्वाचक का नाम : मानाराम पिता का नाम: धुलाराम गृह संख्या : 678 उम्र : 46 लिंग : पुरुष   | फोटो उपलब्ध |
| 58 | GFV1854603 | निर्वाचक का नाम : भारमाराम पिता का नाम: धुलाराम गृह संख्या : 678 उम्र : 45 लिंग : पुरुष  | फोटो उपलब्ध | 59 | GFV1854181 | निर्वाचक का नाम : रमेशकुमार पिता का नाम: सकराराम गृह संख्या : 678 उम्र : 44 लिंग : पुरुष     | फोटो उपलब्ध | 60 | GFV1854223       | निर्वाचक का नाम : सारीदेवी पति का नाम: मानाराम गृह संख्या : 678 उम्र : 43 लिंग : महिला   | फोटो उपलब्ध |

|    |                  |   |             |    |                  |   |             |    |                  |   |             |
|----|------------------|---|-------------|----|------------------|---|-------------|----|------------------|---|-------------|
| 61 | NWO0009704       | निर्वाचक का नाम : लसमाराम<br>पिता का नाम: कालुराम<br>गृह संख्या : 678<br>उम्र : 43 लिंग : पुरुष         | फोटो उपलब्ध | 62 | GFV1854231       | निर्वाचक का नाम : इन्द्रादेवी<br>पति का नाम: भारमाराम<br>गृह संख्या : 678<br>उम्र : 41 लिंग : महिला         | फोटो उपलब्ध | 63 | GFV1854397       | निर्वाचक का नाम : सोमाराम<br>पिता का नाम: उदाराम<br>गृह संख्या : 678<br>उम्र : 39 लिंग : पुरुष              | फोटो उपलब्ध |
| 64 | NOW0681767       | निर्वाचक का नाम : लाता राम<br>पिता का नाम: रता राम<br>गृह संख्या : 678<br>उम्र : 39 लिंग : पुरुष        | फोटो उपलब्ध | 65 | NOW0835835       | निर्वाचक का नाम : समाराम<br>पिता का नाम: उदाराम<br>गृह संख्या : 678<br>उम्र : 37 लिंग : पुरुष               | फोटो उपलब्ध | 66 | NOW0681791       | निर्वाचक का नाम : सुमी देवी<br>पति का नाम: अशेषा<br>गृह संख्या : 678<br>उम्र : 34 लिंग : महिला              | फोटो उपलब्ध |
| 67 | NOW0681817       | निर्वाचक का नाम : लालाराम<br>पिता का नाम: रतना राम<br>गृह संख्या : 678<br>उम्र : 34 लिंग : पुरुष        | फोटो उपलब्ध | 68 | NWO0772566       | निर्वाचक का नाम : रोपी<br>पति का नाम: रणाराम<br>गृह संख्या : 678<br>उम्र : 33 लिंग : महिला                  | फोटो उपलब्ध | 69 | NWO0709717       | निर्वाचक का नाम : वीरमाराम<br>पिता का नाम: सकराराम<br>गृह संख्या : 678<br>उम्र : 33 लिंग : पुरुष            | फोटो उपलब्ध |
| 70 | NOW0681833       | निर्वाचक का नाम : लीला<br>पति का नाम: लाता राम<br>गृह संख्या : 678<br>उम्र : 33 लिंग : महिला            | फोटो उपलब्ध | 71 | NOW0892372       | निर्वाचक का नाम : सोनिदेवी<br>पिता का नाम: रमेश कुमार<br>गृह संख्या : 678<br>उम्र : 33 लिंग : पुरुष         | फोटो उपलब्ध | 72 | NWO0772434       | निर्वाचक का नाम : रणाराम<br>पिता का नाम: डुंगराराम<br>गृह संख्या : 678<br>उम्र : 32 लिंग : पुरुष            | फोटो उपलब्ध |
| 73 | NOW0541458       | निर्वाचक का नाम : डुटाराम<br>पिता का नाम: सकराराम<br>गृह संख्या : 678<br>उम्र : 31 लिंग : पुरुष         | फोटो उपलब्ध | 74 | NOW0681783       | निर्वाचक का नाम : अग्रशा<br>पिता का नाम: रताराम<br>गृह संख्या : 678<br>उम्र : 31 लिंग : पुरुष               | फोटो उपलब्ध | 75 | NOW0835801       | निर्वाचक का नाम : शारदा देवी<br>पति का नाम: समाराम<br>गृह संख्या : 678<br>उम्र : 31 लिंग : महिला            | फोटो उपलब्ध |
| 76 | NOW0556670       | निर्वाचक का नाम : रामाराम<br>पिता का नाम: सकराराम<br>गृह संख्या : 678<br>उम्र : 29 लिंग : पुरुष         | फोटो उपलब्ध | 77 | NOW0440917       | निर्वाचक का नाम : खूमली देवी<br>पति का नाम: रणाराम<br>गृह संख्या : 678<br>उम्र : 28 लिंग : महिला            | फोटो उपलब्ध | 78 | NOW0835470       | निर्वाचक का नाम : गुलाब राम<br>पिता का नाम: भारमा राम<br>गृह संख्या : 678<br>उम्र : 28 लिंग : पुरुष         | फोटो उपलब्ध |
| 79 | NOW0556142       | निर्वाचक का नाम : ममता<br>पति का नाम: डुटाराम<br>गृह संख्या : 678<br>उम्र : 27 लिंग : महिला             | फोटो उपलब्ध | 80 | NOW0884742       | निर्वाचक का नाम : सुरता कमारी सकराराम<br>पिता का नाम: सकराराम<br>गृह संख्या : 678<br>उम्र : 27 लिंग : महिला | फोटो उपलब्ध | 81 | NOW0884676       | निर्वाचक का नाम : मंजू कुमारी सकराराम<br>पिता का नाम: सकराराम<br>गृह संख्या : 678<br>उम्र : 23 लिंग : महिला | फोटो उपलब्ध |
| 82 | NOW0964627       | निर्वाचक का नाम : सोना के सकराराम<br>पिता का नाम: सकराराम<br>गृह संख्या : 678<br>उम्र : 22 लिंग : महिला | फोटो उपलब्ध | 83 | NOW0964692       | निर्वाचक का नाम : पावनी कुमारी मानराम<br>पिता का नाम: मानराम<br>गृह संख्या : 678<br>उम्र : 22 लिंग : महिला  | फोटो उपलब्ध | 84 | RJ/22/168/330244 | निर्वाचक का नाम : भंवराराम<br>पिता का नाम: लालूराम<br>गृह संख्या : 679<br>उम्र : 61 लिंग : पुरुष            | फोटो उपलब्ध |
| 85 | RJ/22/168/330245 | निर्वाचक का नाम : फुलकी बाई<br>पति का नाम: भंवराराम<br>गृह संख्या : 679<br>उम्र : 60 लिंग : महिला       | फोटो उपलब्ध | 86 | RJ/22/168/330290 | निर्वाचक का नाम : राकेश कुमार<br>पिता का नाम: बाबूलाल<br>गृह संख्या : 680<br>उम्र : 53 लिंग : पुरुष         | फोटो उपलब्ध | 87 | RJ/22/168/331021 | निर्वाचक का नाम : मोदणदेवी<br>पति का नाम: राकेश कुमार<br>गृह संख्या : 680<br>उम्र : 52 लिंग : महिला         | फोटो उपलब्ध |
| 88 | NWO0835330       | निर्वाचक का नाम : नारायणलाल<br>पिता का नाम: बाबूलाल<br>गृह संख्या : 680<br>उम्र : 37 लिंग : पुरुष       | फोटो उपलब्ध | 89 | NWO0349068       | निर्वाचक का नाम : सुरेश कुमार<br>पिता का नाम: बाबूलाल<br>गृह संख्या : 680<br>उम्र : 35 लिंग : पुरुष         | फोटो उपलब्ध | 90 | NWO0835348       | निर्वाचक का नाम : मेवादेवी<br>पति का नाम: सुरेश कुमार<br>गृह संख्या : 680<br>उम्र : 32 लिंग : महिला         | फोटो उपलब्ध |

|     |                  |  |             |     |                  |   |             |     |                  |   |             |
|-----|------------------|--|-------------|-----|------------------|---|-------------|-----|------------------|---|-------------|
| 91  | NOW1298819       | निर्वाचक का नाम : भमरी देवी<br>पति का नाम: नारायण लाल<br>गृह संख्या : 680<br>उम्र : 31 लिंग : महिला  | फोटो उपलब्ध | 92  | NOW1266204       | निर्वाचक का नाम : बिंदू कुमारी<br>पिता का नाम: राकेश कुमार<br>गृह संख्या : 680<br>उम्र : 19 लिंग : महिला          | फोटो उपलब्ध | 93  | RJ/22/168/330075 | निर्वाचक का नाम : रतुआराम<br>पिता का नाम: पाताराम<br>गृह संख्या : 681<br>उम्र : 73 लिंग : पुरुष     | फोटो उपलब्ध |
| 94  | RJ/22/168/330077 | निर्वाचक का नाम : मागू बाई<br>पति का नाम: रतुआराम<br>गृह संख्या : 681<br>उम्र : 71 लिंग : महिला      | फोटो उपलब्ध | 95  | RJ/22/168/330076 | निर्वाचक का नाम : बाबूराम<br>पिता का नाम: रतुआराम<br>गृह संख्या : 681<br>उम्र : 52 लिंग : पुरुष                   | फोटो उपलब्ध | 96  | RJ/22/168/330078 | निर्वाचक का नाम : सीता बाई<br>पति का नाम: बाबूराम<br>गृह संख्या : 681<br>उम्र : 52 लिंग : महिला     | फोटो उपलब्ध |
| 97  | GFV1854629       | निर्वाचक का नाम : पिपियाराम<br>पिता का नाम: रतुराम<br>गृह संख्या : 681<br>उम्र : 41 लिंग : पुरुष     | फोटो उपलब्ध | 98  | NWO1016245       | निर्वाचक का नाम : भरत कुमार<br>पिता का नाम: रताराम<br>गृह संख्या : 681<br>उम्र : 35 लिंग : पुरुष                  | फोटो उपलब्ध | 99  | NOW0659912       | निर्वाचक का नाम : बाबी<br>पति का नाम: सुरता राम<br>गृह संख्या : 681<br>उम्र : 31 लिंग : महिला       | फोटो उपलब्ध |
| 100 | NOW0659904       | निर्वाचक का नाम : सुरता राम<br>पिता का नाम: रतु राम<br>गृह संख्या : 681<br>उम्र : 29 लिंग : पुरुष    | फोटो उपलब्ध | 101 | RJ/22/168/330064 | निर्वाचक का नाम : मोनियाराम<br>पिता का नाम: रोमाराम<br>गृह संख्या : 682<br>उम्र : 58 लिंग : पुरुष                 | फोटो उपलब्ध | 102 | RJ/22/168/331049 | निर्वाचक का नाम : हलदी बाई<br>पति का नाम: राजडी राम<br>गृह संख्या : 683<br>उम्र : 71 लिंग : महिला   | फोटो उपलब्ध |
| 103 | GFV1584143       | निर्वाचक का नाम : सुगना<br>पति का नाम: भंवरलाल<br>गृह संख्या : 683<br>उम्र : 43 लिंग : महिला         | फोटो उपलब्ध | 104 | NOW1190610       | निर्वाचक का नाम : तरूणकुमार भेराराम<br>पिता का नाम: भेराराम भेराराम<br>गृह संख्या : 684<br>उम्र : 50 लिंग : पुरुष | फोटो उपलब्ध | 105 | RJ/22/168/330057 | निर्वाचक का नाम : भूरी बाई<br>पति का नाम: भेरीयाराम<br>गृह संख्या : 685<br>उम्र : 73 लिंग : महिला   | फोटो उपलब्ध |
| 106 | RJ/22/168/330180 | निर्वाचक का नाम : लातियाराम<br>पिता का नाम: नोनीयाराम<br>गृह संख्या : 686<br>उम्र : 58 लिंग : पुरुष  | फोटो उपलब्ध | 107 | RJ/22/168/330181 | निर्वाचक का नाम : सेंदना बाई<br>पति का नाम: लातीयाराम<br>गृह संख्या : 686<br>उम्र : 55 लिंग : महिला               | फोटो उपलब्ध | 108 | GFV1584150       | निर्वाचक का नाम : जोनियाराम<br>पिता का नाम: नोनीयाराम<br>गृह संख्या : 686<br>उम्र : 53 लिंग : पुरुष | फोटो उपलब्ध |
| 109 | NOW0440925       | निर्वाचक का नाम : दिवाली देवी<br>पति का नाम: जोनियाराम<br>गृह संख्या : 686<br>उम्र : 39 लिंग : महिला | फोटो उपलब्ध | 110 | NOW0835017       | निर्वाचक का नाम : मोहन<br>पिता का नाम: लतीया राम<br>गृह संख्या : 686<br>उम्र : 24 लिंग : पुरुष                    | फोटो उपलब्ध | 111 | NOW1284942       | निर्वाचक का नाम : जयंतीलाल<br>पिता का नाम: लाता राम<br>गृह संख्या : 686<br>उम्र : 19 लिंग : पुरुष   | फोटो उपलब्ध |
| 112 | RJ/22/168/330133 | निर्वाचक का नाम : मंशाराम<br>पिता का नाम: लालूराम<br>गृह संख्या : 689<br>उम्र : 63 लिंग : पुरुष      | फोटो उपलब्ध | 113 | RJ/22/168/330134 | निर्वाचक का नाम : केली बाई<br>पति का नाम: मंशाराम<br>गृह संख्या : 689<br>उम्र : 61 लिंग : महिला                   | फोटो उपलब्ध | 114 | RJ/22/168/330247 | निर्वाचक का नाम : मोतीयाराम<br>पिता का नाम: लालूराम<br>गृह संख्या : 690<br>उम्र : 58 लिंग : पुरुष   | फोटो उपलब्ध |
| 115 | RJ/22/168/330248 | निर्वाचक का नाम : मेरा राम<br>पिता का नाम: मोतीयाराम<br>गृह संख्या : 690<br>उम्र : 53 लिंग : पुरुष   | फोटो उपलब्ध | 116 | NOW0646554       | निर्वाचक का नाम : मुन्नी देवी<br>पति का नाम: भेरा राम<br>गृह संख्या : 690<br>उम्र : 53 लिंग : महिला               | फोटो उपलब्ध | 117 | NOW0646661       | निर्वाचक का नाम : तेजा राम<br>पिता का नाम: भेरा राम<br>गृह संख्या : 690<br>उम्र : 32 लिंग : पुरुष   | फोटो उपलब्ध |
| 118 | NOW0646638       | निर्वाचक का नाम : जेलु<br>पति का नाम: तेजा राम<br>गृह संख्या : 690<br>उम्र : 31 लिंग : महिला         | फोटो उपलब्ध | 119 | RJ/22/168/330294 | निर्वाचक का नाम : दिनीयाराम<br>पिता का नाम: मंगलाराम<br>गृह संख्या : 692<br>उम्र : 58 लिंग : पुरुष                | फोटो उपलब्ध | 120 | NWO0709758       | निर्वाचक का नाम : कंदनी<br>पति का नाम: थावराराम<br>गृह संख्या : 692<br>उम्र : 34 लिंग : महिला       | फोटो उपलब्ध |

|     |            |  |             |     |            |  |             |     |                  |   |             |
|-----|------------|--|-------------|-----|------------|--|-------------|-----|------------------|---|-------------|
| 121 | NWO0709725 | निर्वाचक का नाम : हरबुराम<br>पिता का नाम: दिनीयाराम<br>गृह संख्या : 692<br>उम्र : 33 लिंग : पुरुष          | फोटो उपलब्ध | 122 | NWO0709733 | निर्वाचक का नाम : देवु<br>पति का नाम: हरबुराम<br>गृह संख्या : 692<br>उम्र : 31 लिंग : महिला            | फोटो उपलब्ध | 123 | RJ/22/168/331114 | निर्वाचक का नाम : दीपू बाई<br>पति का नाम: देवीयाराम<br>गृह संख्या : 693<br>उम्र : 61 लिंग : महिला           | फोटो उपलब्ध |
| 124 | NOW0440933 | निर्वाचक का नाम : भारमाराम<br>पिता का नाम: देवीयाराम<br>गृह संख्या : 693<br>उम्र : 32 लिंग : पुरुष         | फोटो उपलब्ध | 125 | NOW0440941 | निर्वाचक का नाम : कमली<br>पति का नाम: भारमाराम<br>गृह संख्या : 693<br>उम्र : 29 लिंग : महिला           | फोटो उपलब्ध | 126 | NOW0440958       | निर्वाचक का नाम : सेजूराम<br>पिता का नाम: देवीयाराम<br>गृह संख्या : 693<br>उम्र : 28 लिंग : पुरुष           | फोटो उपलब्ध |
| 127 | NOW0440966 | निर्वाचक का नाम : सुगना<br>पति का नाम: सेजूराम<br>गृह संख्या : 693<br>उम्र : 27 लिंग : महिला               | फोटो उपलब्ध | 128 | NOW0440974 | निर्वाचक का नाम : भीमाराम<br>पिता का नाम: देवीयाराम<br>गृह संख्या : 693<br>उम्र : 27 लिंग : पुरुष      | फोटो उपलब्ध | 129 | NOW0883587       | निर्वाचक का नाम : लिबाराम देवियाराम<br>पिता का नाम: देवियाराम<br>गृह संख्या : 693<br>उम्र : 24 लिंग : पुरुष | फोटो उपलब्ध |
| 130 | NOW0964742 | निर्वाचक का नाम : पपुलाल देवियाराम<br>पिता का नाम: देवियाराम<br>गृह संख्या : 693<br>उम्र : 22 लिंग : पुरुष | फोटो उपलब्ध | 131 | NOW0964775 | निर्वाचक का नाम : इन्द्र भीमा<br>पिता का नाम: भीमा<br>गृह संख्या : 693<br>उम्र : 22 लिंग : पुरुष       | फोटो उपलब्ध | 132 | RJ/22/168/330121 | निर्वाचक का नाम : सकमा बाई<br>पति का नाम: सोमाराम<br>गृह संख्या : 694<br>उम्र : 61 लिंग : महिला             | फोटो उपलब्ध |
| 133 | GFV1855220 | निर्वाचक का नाम : दिनेश<br>पिता का नाम: सोमा<br>गृह संख्या : 694<br>उम्र : 42 लिंग : पुरुष                 | फोटो उपलब्ध | 134 | NOW1279405 | निर्वाचक का नाम : गणेश कुमार<br>पिता का नाम: दिनेश कुमार<br>गृह संख्या : 694<br>उम्र : 20 लिंग : पुरुष | फोटो उपलब्ध | 135 | NOW1281633       | निर्वाचक का नाम : महेंद्र कुमार<br>पिता का नाम: दिनेश कुमार<br>गृह संख्या : 694<br>उम्र : 20 लिंग : पुरुष   | फोटो उपलब्ध |
| 136 | NOW0681684 | निर्वाचक का नाम : दीपू बाई<br>पति का नाम: भुता राम<br>गृह संख्या : 695<br>उम्र : 62 लिंग : महिला           | फोटो उपलब्ध | 137 | GFV1584184 | निर्वाचक का नाम : हिन्दूराम<br>पिता का नाम: दीताराम<br>गृह संख्या : 695<br>उम्र : 48 लिंग : पुरुष      | फोटो उपलब्ध | 138 | GFV1584192       | निर्वाचक का नाम : कनीयादेवी<br>पिता का नाम: हिन्दूराम<br>गृह संख्या : 695<br>उम्र : 44 लिंग : महिला         | फोटो उपलब्ध |
| 139 | NWO0709766 | निर्वाचक का नाम : हंसनाराम<br>पिता का नाम: भूताराम<br>गृह संख्या : 695<br>उम्र : 32 लिंग : पुरुष           | फोटो उपलब्ध | 140 | NWO0906743 | निर्वाचक का नाम : कवरा<br>पति का नाम: हंसनाराम<br>गृह संख्या : 695<br>उम्र : 31 लिंग : महिला           | फोटो उपलब्ध | 141 | NOW1085257       | निर्वाचक का नाम : राजाराम<br>पिता का नाम: हिंदू राम<br>गृह संख्या : 695<br>उम्र : 22 लिंग : पुरुष           | फोटो उपलब्ध |
| 142 | GFV1854330 | निर्वाचक का नाम : मनराराम<br>पिता का नाम: अजा राम<br>गृह संख्या : 697<br>उम्र : 55 लिंग : पुरुष            | फोटो उपलब्ध | 143 | GFV1392414 | निर्वाचक का नाम : वणजू बाई<br>पति का नाम: मनराराम<br>गृह संख्या : 697<br>उम्र : 52 लिंग : महिला        | फोटो उपलब्ध | 144 | NWO0766147       | निर्वाचक का नाम : मोवा राम<br>पिता का नाम: अजाराम<br>गृह संख्या : 697<br>उम्र : 51 लिंग : पुरुष             | फोटो उपलब्ध |
| 145 | GFV1584200 | निर्वाचक का नाम : सारकी<br>पति का नाम: मोवाराम<br>गृह संख्या : 697<br>उम्र : 49 लिंग : महिला               | फोटो उपलब्ध | 146 | NWO0684589 | निर्वाचक का नाम : चुन्नीलाल<br>पिता का नाम: नारायणलाल<br>गृह संख्या : 697<br>उम्र : 45 लिंग : पुरुष    | फोटो उपलब्ध | 147 | NWO0684597       | निर्वाचक का नाम : गंगा<br>पति का नाम: चुन्नीलाल<br>गृह संख्या : 697<br>उम्र : 41 लिंग : महिला               | फोटो उपलब्ध |
| 148 | NOW0367896 | निर्वाचक का नाम : सुरेश कुमार<br>पिता का नाम: मनराराम<br>गृह संख्या : 697<br>उम्र : 32 लिंग : पुरुष        | फोटो उपलब्ध | 149 | GFV1854819 | निर्वाचक का नाम : रावियोराम<br>पिता का नाम: अजाराम<br>गृह संख्या : 698<br>उम्र : 58 लिंग : पुरुष       | फोटो उपलब्ध | 150 | NWO0960286       | निर्वाचक का नाम : दिवाली<br>पति का नाम: रावाराम<br>गृह संख्या : 698<br>उम्र : 50 लिंग : महिला               | फोटो उपलब्ध |

|  |                  |   |                  |  |                  |
|--|------------------|---|------------------|--|------------------|
| 151<br>निर्वाचक का नाम : विक्रम<br>पिता का नाम: रा विया<br>गृह संख्या : 698<br>उम्र : 26 लिंग : पुरुष      | NOW1299726       | 152<br>निर्वाचक का नाम : देवीयाराम<br>पिता का नाम: रतनाराम<br>गृह संख्या : 700<br>उम्र : 52 लिंग : पुरुष    | RJ/22/168/331046 | 153<br>निर्वाचक का नाम : धरमीबाई<br>पति का नाम: देवीयाराम<br>गृह संख्या : 700<br>उम्र : 49 लिंग : महिला          | GFV1584218       |
| 154<br>निर्वाचक का नाम : सुजा राम<br>पिता का नाम: देविया राम<br>गृह संख्या : 700<br>उम्र : 24 लिंग : पुरुष | NOW0835496       | 155<br>निर्वाचक का नाम : उतरी बाई<br>पति का नाम: नोनीयाराम<br>गृह संख्या : 701<br>उम्र : 65 लिंग : महिला    | GFV1584226       | 156<br>निर्वाचक का नाम : भोमाराम<br>पिता का नाम: नोनीयाराम<br>गृह संख्या : 701<br>उम्र : 55 लिंग : पुरुष         | RJ/22/168/331096 |
| 157<br>निर्वाचक का नाम : पुनकी बाई<br>पति का नाम: भोमाराम<br>गृह संख्या : 701<br>उम्र : 53 लिंग : महिला    | RJ/22/168/331126 | 158<br>निर्वाचक का नाम : लक्ष्मण लाल<br>पिता का नाम: भोमा राम<br>गृह संख्या : 701<br>उम्र : 27 लिंग : पुरुष | NOW0611319       | 159<br>निर्वाचक का नाम : सुरता देवी<br>पति का नाम: लक्ष्मण लाल<br>गृह संख्या : 701<br>उम्र : 27 लिंग : महिला     | NOW1286590       |
| 160<br>निर्वाचक का नाम : लीला<br>पिता का नाम: भोमाराम<br>गृह संख्या : 701<br>उम्र : 23 लिंग : महिला        | NOW1337518       | 161<br>निर्वाचक का नाम : कालुराम<br>पिता का नाम: भोमाराम<br>गृह संख्या : 701<br>उम्र : 20 लिंग : पुरुष      | NOW1337500       | 162<br>निर्वाचक का नाम : इन्द्रा<br>पति का नाम: अजाराम<br>गृह संख्या : 702<br>उम्र : 51 लिंग : महिला             | GFV1584234       |
| 163<br>निर्वाचक का नाम : अजीया राम<br>पिता का नाम: नितियाराम<br>गृह संख्या : 702<br>उम्र : 50 लिंग : पुरुष | GFV1392430       | 164<br>निर्वाचक का नाम : उदाराम<br>पिता का नाम: रूपाराम<br>गृह संख्या : 704<br>उम्र : 58 लिंग : पुरुष       | RJ/22/168/330269 | 165<br>निर्वाचक का नाम : रेवाराम<br>पिता का नाम: हुरीयाराम<br>गृह संख्या : 704<br>उम्र : 58 लिंग : पुरुष         | RJ/22/168/330096 |
| 166<br>निर्वाचक का नाम : धापु देवी<br>पति का नाम: रेबाराम<br>गृह संख्या : 704<br>उम्र : 55 लिंग : महिला    | RJ/22/168/331055 | 167<br>निर्वाचक का नाम : हारकी<br>पति का नाम: लाडुराम<br>गृह संख्या : 704<br>उम्र : 53 लिंग : महिला         | NWO0709782       | 168<br>निर्वाचक का नाम : लुरिदेवी रमुराम<br>पति का नाम: रमुराम<br>गृह संख्या : 704<br>उम्र : 52 लिंग : महिला     | NOW1069350       |
| 169<br>निर्वाचक का नाम : लूकाराम<br>पिता का नाम: रूपा राम<br>गृह संख्या : 704<br>उम्र : 50 लिंग : पुरुष    | GFV1770197       | 170<br>निर्वाचक का नाम : मीरकी<br>पति का नाम: उदाराम<br>गृह संख्या : 704<br>उम्र : 49 लिंग : महिला          | NOW0440982       | 171<br>निर्वाचक का नाम : श्रीमति अमिया देवी<br>पति का नाम: लूकाराम<br>गृह संख्या : 704<br>उम्र : 48 लिंग : महिला | GFV1770205       |
| 172<br>निर्वाचक का नाम : रेशा राम<br>पिता का नाम: रेवा राम<br>गृह संख्या : 704<br>उम्र : 40 लिंग : पुरुष   | NWO0347476       | 173<br>निर्वाचक का नाम : कान्तु राम<br>पिता का नाम: देवाराम<br>गृह संख्या : 704<br>उम्र : 29 लिंग : पुरुष   | NOW0440990       | 174<br>निर्वाचक का नाम : मुकेश कुमार<br>पिता का नाम: रेवा राम<br>गृह संख्या : 704<br>उम्र : 27 लिंग : पुरुष      | NOW0440651       |
| 175<br>निर्वाचक का नाम : फुली कुमारी<br>पिता का नाम: उदा राम<br>गृह संख्या : 704<br>उम्र : 27 लिंग : महिला | NOW1278654       | 176<br>निर्वाचक का नाम : बाबूलाल<br>पिता का नाम: सूराराम<br>गृह संख्या : 705<br>उम्र : 59 लिंग : पुरुष      | GFV1584283       | 177<br>निर्वाचक का नाम : देवली<br>पति का नाम: बाबूलाल<br>गृह संख्या : 705<br>उम्र : 57 लिंग : महिला              | GFV1770213       |
| 178<br>निर्वाचक का नाम : हल्दी<br>पति का नाम: भीखाराम<br>गृह संख्या : 705<br>उम्र : 48 लिंग : महिला        | GFV1584275       | 179<br>निर्वाचक का नाम : रमेश<br>पिता का नाम: सूराराम<br>गृह संख्या : 705<br>उम्र : 45 लिंग : पुरुष         | GFV1584259       | 180<br>निर्वाचक का नाम : रामी<br>पति का नाम: रमेश<br>गृह संख्या : 705<br>उम्र : 44 लिंग : महिला                  | GFV1584267       |

|   |                  |   |                  |   |                  |
|---|------------------|---|------------------|---|------------------|
| 181<br>निर्वाचक का नाम : भूरी देवी<br>पति का नाम: रेशाराम<br>गृह संख्या : 705<br>उम्र : 37 लिंग : महिला   | NWO0174581       | 182<br>निर्वाचक का नाम : ईश्वरलाल<br>पिता का नाम: बाबुलाल<br>गृह संख्या : 705<br>उम्र : 33 लिंग : पुरुष   | NWO0835355       | 183<br>निर्वाचक का नाम : लीला<br>पति का नाम: ईश्वरलाल<br>गृह संख्या : 705<br>उम्र : 32 लिंग : महिला         | NWO0835363       |
| 184<br>निर्वाचक का नाम : गोरी बाई<br>पति का नाम: मैनाराम<br>गृह संख्या : 706<br>उम्र : 75 लिंग : महिला    | RJ/22/168/331120 | 185<br>निर्वाचक का नाम : मोराराम<br>पिता का नाम: मैनाराम<br>गृह संख्या : 706<br>उम्र : 68 लिंग : पुरुष    | RJ/22/168/331099 | 186<br>निर्वाचक का नाम : सुनरी बाई<br>पति का नाम: मोराराम<br>गृह संख्या : 706<br>उम्र : 65 लिंग : महिला     | RJ/22/168/331098 |
| 187<br>निर्वाचक का नाम : राठियाराम<br>पिता का नाम: मैनाराम<br>गृह संख्या : 706<br>उम्र : 51 लिंग : पुरुष  | GFV1584309       | 188<br>निर्वाचक का नाम : रमलाराम<br>पिता का नाम: मैनाराम<br>गृह संख्या : 706<br>उम्र : 42 लिंग : पुरुष    | GFV2061737       | 189<br>निर्वाचक का नाम : मीरा<br>पति का नाम: राठियाराम<br>गृह संख्या : 706<br>उम्र : 38 लिंग : महिला        | NWO0709790       |
| 190<br>निर्वाचक का नाम : जीवु<br>पति का नाम: रमलाराम<br>गृह संख्या : 706<br>उम्र : 35 लिंग : महिला        | NWO0835371       | 191<br>निर्वाचक का नाम : चन्दुराम<br>पिता का नाम: मनाजी<br>गृह संख्या : 706<br>उम्र : 34 लिंग : पुरुष     | NWO0563635       | 192<br>निर्वाचक का नाम : पनकी<br>पति का नाम: चन्दुराम<br>गृह संख्या : 706<br>उम्र : 33 लिंग : महिला         | NWO0709808       |
| 193<br>निर्वाचक का नाम : गोवाराम<br>पिता का नाम: मोराराम<br>गृह संख्या : 706<br>उम्र : 29 लिंग : पुरुष    | NOW0441006       | 194<br>निर्वाचक का नाम : अंदा<br>पिता का नाम: मिठीया राम<br>गृह संख्या : 706<br>उम्र : 27 लिंग : पुरुष    | NOW1278134       | 195<br>निर्वाचक का नाम : लक्ष्मी देवी<br>पति का नाम: परेश<br>गृह संख्या : 706<br>उम्र : 27 लिंग : महिला     | NOW1278233       |
| 196<br>निर्वाचक का नाम : सकाराम<br>पिता का नाम: लुम्बाराम<br>गृह संख्या : 707<br>उम्र : 68 लिंग : पुरुष   | GFV1584333       | 197<br>निर्वाचक का नाम : सोनकी<br>पति का नाम: सकाराम<br>गृह संख्या : 707<br>उम्र : 66 लिंग : महिला        | GFV1584341       | 198<br>निर्वाचक का नाम : रुपाराम<br>पिता का नाम: फागणा राम<br>गृह संख्या : 707<br>उम्र : 61 लिंग : पुरुष    | RJ/22/168/331095 |
| 199<br>निर्वाचक का नाम : कोकिया देवी<br>पति का नाम: रुपाराम<br>गृह संख्या : 707<br>उम्र : 47 लिंग : महिला | NWO0174599       | 200<br>निर्वाचक का नाम : गुलाबोराम<br>पिता का नाम: सकाराम<br>गृह संख्या : 707<br>उम्र : 41 लिंग : पुरुष   | GFV1584358       | 201<br>निर्वाचक का नाम : किशन लाल<br>पिता का नाम: सका राम<br>गृह संख्या : 707<br>उम्र : 27 लिंग : पुरुष     | NOW0726927       |
| 202<br>निर्वाचक का नाम : राजा राम<br>पिता का नाम: सका राम<br>गृह संख्या : 707<br>उम्र : 25 लिंग : पुरुष   | NOW0726935       | 203<br>निर्वाचक का नाम : चंपा रूपराम<br>पिता का नाम: रूपराम<br>गृह संख्या : 707<br>उम्र : 22 लिंग : महिला | NOW1070010       | 204<br>निर्वाचक का नाम : मोनीयाराम<br>पिता का नाम: रणा राम<br>गृह संख्या : 708<br>उम्र : 65 लिंग : पुरुष    | GFV1584374       |
| 205<br>निर्वाचक का नाम : लसी<br>पति का नाम: मोनीयाराम<br>गृह संख्या : 708<br>उम्र : 63 लिंग : महिला       | GFV1584382       | 206<br>निर्वाचक का नाम : आसियोराम<br>पिता का नाम: रणसाराम<br>गृह संख्या : 709<br>उम्र : 63 लिंग : पुरुष   | GFV1584390       | 207<br>निर्वाचक का नाम : लीला बाई<br>पति का नाम: आसियोराम<br>गृह संख्या : 709<br>उम्र : 61 लिंग : महिला     | GFV1584408       |
| 208<br>निर्वाचक का नाम : वजीयाराम<br>पिता का नाम: आसियाराम<br>गृह संख्या : 709<br>उम्र : 39 लिंग : पुरुष  | NWO0174607       | 209<br>निर्वाचक का नाम : पप्पुलाल<br>पिता का नाम: आसियाराम<br>गृह संख्या : 709<br>उम्र : 32 लिंग : पुरुष  | NWO0960294       | 210<br>निर्वाचक का नाम : इन्द्रा देवी<br>पति का नाम: पप्पुलाल<br>गृह संख्या : 709<br>उम्र : 31 लिंग : महिला | NWO0960302       |

|     |            |  |             |     |            |  |             |     |            |   |             |
|-----|------------|--|-------------|-----|------------|--|-------------|-----|------------|---|-------------|
| 211 | NWO0960310 | निर्वाचक का नाम : जमना देवी<br>पति का नाम: वजियाराम<br>गृह संख्या : 709<br>उम्र : 30 लिंग : महिला  | फोटो उपलब्ध | 212 | NOW1117951 | निर्वाचक का नाम : हरीश कुमार<br>पिता का नाम: आशाराम<br>गृह संख्या : 709<br>उम्र : 21 लिंग : पुरुष    | फोटो उपलब्ध | 213 | NWO0140715 | निर्वाचक का नाम : सोगाराम<br>पिता का नाम: नोनीयाराम<br>गृह संख्या : 710<br>उम्र : 65 लिंग : पुरुष   | फोटो उपलब्ध |
| 214 | NWO0140723 | निर्वाचक का नाम : रोगकी बाई<br>पति का नाम: सोगाराम<br>गृह संख्या : 710<br>उम्र : 63 लिंग : महिला   | फोटो उपलब्ध | 215 | GFV1392463 | निर्वाचक का नाम : बाबूराम<br>पिता का नाम: पैमाराम<br>गृह संख्या : 711<br>उम्र : 73 लिंग : पुरुष      | फोटो उपलब्ध | 216 | GFV1392471 | निर्वाचक का नाम : रैगू बाई<br>पति का नाम: बाबूलाल<br>गृह संख्या : 711<br>उम्र : 71 लिंग : महिला     | फोटो उपलब्ध |
| 217 | GFV1770221 | निर्वाचक का नाम : भमराराम<br>पिता का नाम: बाबूराम<br>गृह संख्या : 711<br>उम्र : 48 लिंग : पुरुष    | फोटो उपलब्ध | 218 | GFV1770239 | निर्वाचक का नाम : बालूदेवी<br>पति का नाम: भमराराम<br>गृह संख्या : 711<br>उम्र : 46 लिंग : महिला      | फोटो उपलब्ध | 219 | GFV1584424 | निर्वाचक का नाम : सतीयाराम<br>पिता का नाम: बाबूराम<br>गृह संख्या : 711<br>उम्र : 46 लिंग : पुरुष    | फोटो उपलब्ध |
| 220 | GFV1584432 | निर्वाचक का नाम : रोमाराम<br>पिता का नाम: बाबूराम<br>गृह संख्या : 711<br>उम्र : 44 लिंग : पुरुष    | फोटो उपलब्ध | 221 | GFV1770262 | निर्वाचक का नाम : नाथीयाराम<br>पिता का नाम: बाबूराम<br>गृह संख्या : 711<br>उम्र : 44 लिंग : पुरुष    | फोटो उपलब्ध | 222 | GFV1770270 | निर्वाचक का नाम : मीरा<br>पति का नाम: नाथीयाराम<br>गृह संख्या : 711<br>उम्र : 41 लिंग : महिला       | फोटो उपलब्ध |
| 223 | NWO0772442 | निर्वाचक का नाम : धर्मी<br>पति का नाम: सतीया<br>गृह संख्या : 711<br>उम्र : 33 लिंग : महिला         | फोटो उपलब्ध | 224 | NWO0009712 | निर्वाचक का नाम : कालियाराम<br>पिता का नाम: जोरियोराम<br>गृह संख्या : 712<br>उम्र : 68 लिंग : पुरुष  | फोटो उपलब्ध | 225 | NWO0629378 | निर्वाचक का नाम : थावरीबाई<br>पति का नाम: अम्बाराम<br>गृह संख्या : 712<br>उम्र : 53 लिंग : महिला    | फोटो उपलब्ध |
| 226 | GFV1584465 | निर्वाचक का नाम : लसाराम<br>पिता का नाम: कालियाराम<br>गृह संख्या : 712<br>उम्र : 48 लिंग : पुरुष   | फोटो उपलब्ध | 227 | GFV1584473 | निर्वाचक का नाम : मुगली<br>पति का नाम: लसाराम<br>गृह संख्या : 712<br>उम्र : 46 लिंग : महिला          | फोटो उपलब्ध | 228 | NWO0140509 | निर्वाचक का नाम : भूरियाराम<br>पिता का नाम: कालियाराम<br>गृह संख्या : 712<br>उम्र : 45 लिंग : पुरुष | फोटो उपलब्ध |
| 229 | GFV1584440 | निर्वाचक का नाम : सायबाराम<br>पिता का नाम: कालियाराम<br>गृह संख्या : 712<br>उम्र : 44 लिंग : पुरुष | फोटो उपलब्ध | 230 | NWO0174615 | निर्वाचक का नाम : मैई देवी<br>पति का नाम: भूराराम<br>गृह संख्या : 712<br>उम्र : 44 लिंग : महिला      | फोटो उपलब्ध | 231 | GFV1584457 | निर्वाचक का नाम : सोमाराम<br>पिता का नाम: कालुराम<br>गृह संख्या : 712<br>उम्र : 42 लिंग : पुरुष     | फोटो उपलब्ध |
| 232 | NWO0563627 | निर्वाचक का नाम : मुखाराम<br>पिता का नाम: कालूराम<br>गृह संख्या : 712<br>उम्र : 35 लिंग : पुरुष    | फोटो उपलब्ध | 233 | NWO0772574 | निर्वाचक का नाम : अमी<br>पति का नाम: सोमाराम<br>गृह संख्या : 712<br>उम्र : 35 लिंग : महिला           | फोटो उपलब्ध | 234 | NWO0772459 | निर्वाचक का नाम : मेवा<br>पति का नाम: सायबाराम<br>गृह संख्या : 712<br>उम्र : 33 लिंग : महिला        | फोटो उपलब्ध |
| 235 | NWO0563593 | निर्वाचक का नाम : रमेश कुमार<br>पिता का नाम: कालूराम<br>गृह संख्या : 712<br>उम्र : 33 लिंग : पुरुष | फोटो उपलब्ध | 236 | NOW0494641 | निर्वाचक का नाम : कान्ती लाल<br>पिता का नाम: रेशमा राम<br>गृह संख्या : 712<br>उम्र : 27 लिंग : पुरुष | फोटो उपलब्ध | 237 | NOW1324243 | निर्वाचक का नाम : होमी<br>पति का नाम: रमेश कुमार<br>गृह संख्या : 712<br>उम्र : 25 लिंग : महिला      | फोटो उपलब्ध |
| 238 | NOW0611277 | निर्वाचक का नाम : मदी<br>पति का नाम: पप्पू राम<br>गृह संख्या : 722<br>उम्र : 27 लिंग : महिला       | फोटो उपलब्ध | 239 | NWO0519074 | निर्वाचक का नाम : मोवा राम<br>पिता का नाम: बीदा राम<br>गृह संख्या : 723<br>उम्र : 39 लिंग : पुरुष    | फोटो उपलब्ध | 240 | NWO0519082 | निर्वाचक का नाम : दिवाली देवी<br>पति का नाम: मोवा राम<br>गृह संख्या : 723<br>उम्र : 37 लिंग : महिला | फोटो उपलब्ध |

|  |                           |   |                           |   |                           |
|--|---------------------------|---|---------------------------|---|---------------------------|
| 241<br>निर्वाचक का नाम : दीताराम<br>पिता का नाम: जीथाराम<br>गृह संख्या : 729<br>उम्र : 42 लिंग : पुरुष | NWO0140699<br>फोटो उपलब्ध | 242<br>निर्वाचक का नाम : थावरी देवी<br>पति का नाम: दिताराम<br>गृह संख्या : 729<br>उम्र : 37 लिंग : महिला  | NWO0835389<br>फोटो उपलब्ध | 243<br>निर्वाचक का नाम : केली कुमारी<br>पिता का नाम: दिता राम<br>गृह संख्या : 729<br>उम्र : 21 लिंग : महिला                     | NOW1316215<br>फोटो उपलब्ध |
| 244<br>निर्वाचक का नाम : उर्मिला<br>पति का नाम: विकास<br>गृह संख्या : 729<br>उम्र : 19 लिंग : महिला    | NOW1333533<br>फोटो उपलब्ध | 245<br>निर्वाचक का नाम : दीवीबाई<br>पति का नाम: भारमाराम<br>गृह संख्या : 746<br>उम्र : 40 लिंग : महिला    | GFV2061752<br>फोटो उपलब्ध | 246<br>निर्वाचक का नाम : सनीता<br>पति का नाम: उकर राम<br>गृह संख्या : 792<br>उम्र : 19 लिंग : महिला                             | NOW1333517<br>फोटो उपलब्ध |
| 247<br>निर्वाचक का नाम : दीताराम<br>पिता का नाम: मालाराम<br>गृह संख्या : 869<br>उम्र : 39 लिंग : पुरुष | GFV1854025<br>फोटो उपलब्ध | 248<br>निर्वाचक का नाम : मेगला राम<br>पिता का नाम: सोमा राम<br>गृह संख्या : 869<br>उम्र : 20 लिंग : पुरुष | NOW1295948<br>फोटो उपलब्ध | 249<br>निर्वाचक का नाम : जगाराम मिठीया राम<br>पिता का नाम: मिठीयरम<br>गृह संख्या : नाले के पास सनवाडा<br>उम्र : 25 लिंग : पुरुष | NOW1170687<br>फोटो उपलब्ध |

|     |                  |   |             |     |                  |   |             |     |                  |  |             |
|-----|------------------|---|-------------|-----|------------------|---|-------------|-----|------------------|--|-------------|
| 250 | NOW1170505       | निर्वाचक का नाम : सुरमा राम<br>पिता का नाम: दिताराम<br>गृह संख्या : 6 ढवली नेरी सेमली<br>उम्र : 21 लिंग : पुरुष | फोटो उपलब्ध | 251 | NOW0553628       | निर्वाचक का नाम : पुनिया राम<br>पिता का नाम: फगण राम<br>गृह संख्या : 20<br>उम्र : 29 लिंग : पुरुष     | फोटो उपलब्ध | 252 | NOW0726836       | निर्वाचक का नाम : सोमली<br>पति का नाम: सवा राम<br>गृह संख्या : 25<br>उम्र : 37 लिंग : महिला                            | फोटो उपलब्ध |
| 253 | NOW0835751       | निर्वाचक का नाम : सवा राम<br>पिता का नाम: धरमा राम<br>गृह संख्या : 251<br>उम्र : 26 लिंग : पुरुष                | फोटो उपलब्ध | 254 | NOW1274885       | निर्वाचक का नाम : भूरी<br>पति का नाम: कांती लाल<br>गृह संख्या : 326<br>उम्र : 27 लिंग : महिला         | फोटो उपलब्ध | 255 | NOW1258409       | निर्वाचक का नाम : सुरेश कुमार दीता राम<br>पिता का नाम: दीता राम दीता राम<br>गृह संख्या : 628<br>उम्र : 19 लिंग : पुरुष | फोटो उपलब्ध |
| 256 | NWO0519264       | निर्वाचक का नाम : मुणा राम<br>पिता का नाम: टिकमा<br>गृह संख्या : 778<br>उम्र : 33 लिंग : पुरुष                  | फोटो उपलब्ध | 257 | NOW0441618       | निर्वाचक का नाम : मंजु देवी<br>पति का नाम: मूनाराम<br>गृह संख्या : 778<br>उम्र : 28 लिंग : महिला      | फोटो उपलब्ध | 258 | NWO0563734       | निर्वाचक का नाम : बाबुलाल<br>पिता का नाम: हिन्दुराम<br>गृह संख्या : 785<br>उम्र : 33 लिंग : पुरुष                      | फोटो उपलब्ध |
| 259 | RJ/22/168/330279 | निर्वाचक का नाम : बाबूराम<br>पिता का नाम: गोपीराम<br>गृह संख्या : 826<br>उम्र : 73 लिंग : पुरुष                 | फोटो उपलब्ध | 260 | RJ/22/168/331020 | निर्वाचक का नाम : दीवी बाई<br>पति का नाम: बाबूराम<br>गृह संख्या : 826<br>उम्र : 69 लिंग : महिला       | फोटो उपलब्ध | 261 | NWO0835835       | निर्वाचक का नाम : लसी कुमारी<br>पिता का नाम: बाबुलाल<br>गृह संख्या : 826<br>उम्र : 30 लिंग : महिला                     | फोटो उपलब्ध |
| 262 | RJ/22/168/330281 | निर्वाचक का नाम : मशरू राम<br>पिता का नाम: गोपीराम<br>गृह संख्या : 827<br>उम्र : 70 लिंग : पुरुष                | फोटो उपलब्ध | 263 | RJ/22/168/331022 | निर्वाचक का नाम : केली बाई<br>पति का नाम: मशरू राम<br>गृह संख्या : 827<br>उम्र : 65 लिंग : महिला      | फोटो उपलब्ध | 264 | GFV1585249       | निर्वाचक का नाम : रमेशकुमार<br>पिता का नाम: मशरूराम<br>गृह संख्या : 827<br>उम्र : 41 लिंग : पुरुष                      | फोटो उपलब्ध |
| 265 | NWO0368357       | निर्वाचक का नाम : नुरिया<br>पिता का नाम: मसरू राम<br>गृह संख्या : 827<br>उम्र : 38 लिंग : पुरुष                 | फोटो उपलब्ध | 266 | NWO0757054       | निर्वाचक का नाम : सुगना<br>पति का नाम: रमेश कुमार<br>गृह संख्या : 827<br>उम्र : 37 लिंग : महिला       | फोटो उपलब्ध | 267 | NWO0839050       | निर्वाचक का नाम : हल्दी<br>पति का नाम: नुरिया<br>गृह संख्या : 827<br>उम्र : 36 लिंग : महिला                            | फोटो उपलब्ध |
| 268 | RJ/22/168/330282 | निर्वाचक का नाम : मेलाराम<br>पिता का नाम: गोपीराम<br>गृह संख्या : 828<br>उम्र : 63 लिंग : पुरुष                 | फोटो उपलब्ध | 269 | RJ/22/168/331023 | निर्वाचक का नाम : जेलकी बाई<br>पति का नाम: मेलाराम<br>गृह संख्या : 828<br>उम्र : 61 लिंग : महिला      | फोटो उपलब्ध | 270 | GFV1585264       | निर्वाचक का नाम : पप्पुलाल<br>पिता का नाम: मेहलाराम<br>गृह संख्या : 828<br>उम्र : 41 लिंग : पुरुष                      | फोटो उपलब्ध |
| 271 | NWO0906875       | निर्वाचक का नाम : सवाराम<br>पिता का नाम: मेलाराम<br>गृह संख्या : 828<br>उम्र : 36 लिंग : पुरुष                  | फोटो उपलब्ध | 272 | NWO0710178       | निर्वाचक का नाम : सुमा<br>पति का नाम: शंकरलाल<br>गृह संख्या : 828<br>उम्र : 35 लिंग : महिला           | फोटो उपलब्ध | 273 | NWO0304485       | निर्वाचक का नाम : पिन्दुराम<br>पिता का नाम: मेलाराम<br>गृह संख्या : 828<br>उम्र : 34 लिंग : पुरुष                      | फोटो उपलब्ध |
| 274 | NWO0269704       | निर्वाचक का नाम : शंकरलाल<br>पिता का नाम: देवाराम<br>गृह संख्या : 828<br>उम्र : 33 लिंग : पुरुष                 | फोटो उपलब्ध | 275 | NWO0906891       | निर्वाचक का नाम : कालुराम<br>पिता का नाम: मेलाराम<br>गृह संख्या : 828<br>उम्र : 31 लिंग : पुरुष       | फोटो उपलब्ध | 276 | NOW1050665       | निर्वाचक का नाम : सुमा<br>पति का नाम: कालुराम<br>गृह संख्या : 828<br>उम्र : 30 लिंग : महिला                            | फोटो उपलब्ध |
| 277 | NOW0835736       | निर्वाचक का नाम : भुरी देवी<br>पति का नाम: पप्पु लाल<br>गृह संख्या : 828<br>उम्र : 28 लिंग : महिला              | फोटो उपलब्ध | 278 | NOW1048172       | निर्वाचक का नाम : पिकुरी पीटूराम<br>पति का नाम: पीटूराम<br>गृह संख्या : 828<br>उम्र : 28 लिंग : महिला | फोटो उपलब्ध | 279 | RJ/22/168/330284 | निर्वाचक का नाम : भूताराम<br>पिता का नाम: गोपीराम<br>गृह संख्या : 829<br>उम्र : 60 लिंग : पुरुष                        | फोटो उपलब्ध |

|     |                  |   |             |     |                  |   |             |     |                  |   |             |
|-----|------------------|---|-------------|-----|------------------|---|-------------|-----|------------------|---|-------------|
| 280 | NWO0629436       | निर्वाचक का नाम : सायबारांम<br>पिता का नाम: मणीपारांम<br>गृह संख्या : 829<br>उम्र : 41 लिंग : पुरुष         | फोटो उपलब्ध | 281 | RJ/22/168/331018 | निर्वाचक का नाम : अदीयारांम<br>पिता का नाम: गोपीराम<br>गृह संख्या : 830<br>उम्र : 59 लिंग : पुरुष   | फोटो उपलब्ध | 282 | GFV2061174       | निर्वाचक का नाम : अमरीदेवी<br>पति का नाम: अदीयारांम<br>गृह संख्या : 830<br>उम्र : 56 लिंग : महिला               | फोटो उपलब्ध |
| 283 | NWO0519199       | निर्वाचक का नाम : मेगला राम<br>पिता का नाम: लसारांम<br>गृह संख्या : 832<br>उम्र : 39 लिंग : पुरुष           | फोटो उपलब्ध | 284 | NWO0519207       | निर्वाचक का नाम : शारदा देवी<br>पति का नाम: मेगला राम<br>गृह संख्या : 832<br>उम्र : 38 लिंग : महिला | फोटो उपलब्ध | 285 | NWO0519165       | निर्वाचक का नाम : मीना राम<br>पिता का नाम: लसारांम<br>गृह संख्या : 832<br>उम्र : 37 लिंग : पुरुष                | फोटो उपलब्ध |
| 286 | NWO0519173       | निर्वाचक का नाम : शारदा देवी<br>पति का नाम: मीना राम<br>गृह संख्या : 832<br>उम्र : 32 लिंग : महिला          | फोटो उपलब्ध | 287 | NWO0519181       | निर्वाचक का नाम : केमली देवी<br>पति का नाम: सीबा राम<br>गृह संख्या : 832<br>उम्र : 32 लिंग : महिला  | फोटो उपलब्ध | 288 | RJ/22/168/331084 | निर्वाचक का नाम : कमला बाई<br>पति का नाम: मोरा राम<br>गृह संख्या : 833<br>उम्र : 61 लिंग : महिला                | फोटो उपलब्ध |
| 289 | GFV1585272       | निर्वाचक का नाम : शिवारांम<br>पिता का नाम: मोरारांम<br>गृह संख्या : 833<br>उम्र : 41 लिंग : पुरुष           | फोटो उपलब्ध | 290 | RJ/22/168/331078 | निर्वाचक का नाम : राठिया राम<br>पिता का नाम: पाबूरांम<br>गृह संख्या : 835<br>उम्र : 57 लिंग : पुरुष | फोटो उपलब्ध | 291 | RJ/22/168/331077 | निर्वाचक का नाम : पवनी बाई<br>पति का नाम: राठिया राम<br>गृह संख्या : 835<br>उम्र : 55 लिंग : महिला              | फोटो उपलब्ध |
| 292 | NWO0349423       | निर्वाचक का नाम : मणारांम<br>पिता का नाम: राकेश कुमार<br>गृह संख्या : 835<br>उम्र : 34 लिंग : पुरुष         | फोटो उपलब्ध | 293 | RJ/22/168/330154 | निर्वाचक का नाम : सायवा राम<br>पिता का नाम: मुगला राम<br>गृह संख्या : 836<br>उम्र : 58 लिंग : पुरुष | फोटो उपलब्ध | 294 | RJ/22/168/330155 | निर्वाचक का नाम : इन्द्रा बाई<br>पति का नाम: सायवा राम<br>गृह संख्या : 836<br>उम्र : 55 लिंग : महिला            | फोटो उपलब्ध |
| 295 | RJ/22/168/330087 | निर्वाचक का नाम : हरबू राम<br>पिता का नाम: सका राम<br>गृह संख्या : 837<br>उम्र : 68 लिंग : पुरुष            | फोटो उपलब्ध | 296 | NWO0085324       | निर्वाचक का नाम : रेशमारांम<br>पिता का नाम: सकाराम<br>गृह संख्या : 837<br>उम्र : 63 लिंग : पुरुष    | फोटो उपलब्ध | 297 | NWO0085332       | निर्वाचक का नाम : अलखूबाई<br>पति का नाम: रेशमारांम<br>गृह संख्या : 837<br>उम्र : 58 लिंग : महिला                | फोटो उपलब्ध |
| 298 | NOW0753103       | निर्वाचक का नाम : कमली<br>पति का नाम: हरबू राम<br>गृह संख्या : 837<br>उम्र : 58 लिंग : महिला                | फोटो उपलब्ध | 299 | GFV1585280       | निर्वाचक का नाम : भाडियारांम<br>पिता का नाम: सकाराम<br>गृह संख्या : 837<br>उम्र : 57 लिंग : पुरुष   | फोटो उपलब्ध | 300 | GFV1853712       | निर्वाचक का नाम : लीला<br>पति का नाम: भाडियारांम<br>गृह संख्या : 837<br>उम्र : 54 लिंग : महिला                  | फोटो उपलब्ध |
| 301 | NWO0008896       | निर्वाचक का नाम : बाबूलाल<br>पिता का नाम: हरबूरांम<br>गृह संख्या : 837<br>उम्र : 42 लिंग : पुरुष            | फोटो उपलब्ध | 302 | NWO0906909       | निर्वाचक का नाम : इन्द्रा<br>पति का नाम: बाबूलाल<br>गृह संख्या : 837<br>उम्र : 41 लिंग : महिला      | फोटो उपलब्ध | 303 | NWO0368365       | निर्वाचक का नाम : रेशाराम<br>पिता का नाम: हरबूरांम<br>गृह संख्या : 837<br>उम्र : 40 लिंग : पुरुष                | फोटो उपलब्ध |
| 304 | NWO0835843       | निर्वाचक का नाम : सवारांम<br>पिता का नाम: हरबूरांम<br>गृह संख्या : 837<br>उम्र : 34 लिंग : पुरुष            | फोटो उपलब्ध | 305 | NOW0753087       | निर्वाचक का नाम : भगा राम<br>पिता का नाम: भाडिया राम<br>गृह संख्या : 837<br>उम्र : 24 लिंग : पुरुष  | फोटो उपलब्ध | 306 | NOW0964379       | निर्वाचक का नाम : मोहनलाल भाडियारम्भील<br>पिता का नाम: भाडियारांम<br>गृह संख्या : 837<br>उम्र : 22 लिंग : पुरुष | फोटो उपलब्ध |
| 307 | NOW1069301       | निर्वाचक का नाम : हीराराम रेशमारांम<br>पिता का नाम: रेशमारांम<br>गृह संख्या : 837<br>उम्र : 21 लिंग : पुरुष | फोटो उपलब्ध | 308 | GFV1853696       | निर्वाचक का नाम : झुमीबाई<br>पति का नाम: भूडलारांम<br>गृह संख्या : 838<br>उम्र : 51 लिंग : महिला    | फोटो उपलब्ध | 309 | NWO0906917       | निर्वाचक का नाम : अपील<br>पिता का नाम: भूडलारांम<br>गृह संख्या : 838<br>उम्र : 31 लिंग : पुरुष                  | फोटो उपलब्ध |

|     |                  |  |             |     |                  |  |             |     |            |  |             |
|-----|------------------|--|-------------|-----|------------------|--|-------------|-----|------------|--|-------------|
| 310 | NOW1266295       | निर्वाचक का नाम : प्रकाश कुमार<br>माता का नाम: झुमिबाई झुमिबाई<br>गृह संख्या : 838<br>उम्र : 20 लिंग : पुरुष | फोटो उपलब्ध | 311 | RJ/22/168/331024 | निर्वाचक का नाम : सैकोरी बाई<br>पति का नाम: लाडू राम<br>गृह संख्या : 839<br>उम्र : 75 लिंग : महिला   | फोटो उपलब्ध | 312 | GFV1585298 | निर्वाचक का नाम : शारदाबाई<br>पति का नाम: अजाराम<br>गृह संख्या : 839<br>उम्र : 48 लिंग : महिला         | फोटो उपलब्ध |
| 313 | RJ/22/168/330028 | निर्वाचक का नाम : गोपीरा राम<br>पिता का नाम: टीकमा राम<br>गृह संख्या : 840<br>उम्र : 68 लिंग : पुरुष         | फोटो उपलब्ध | 314 | NOW0547216       | निर्वाचक का नाम : तरिया राम<br>पिता का नाम: गोपिया राम<br>गृह संख्या : 840<br>उम्र : 40 लिंग : पुरुष | फोटो उपलब्ध | 315 | NOW0548404 | निर्वाचक का नाम : मिरासी<br>पति का नाम: तरिया राम<br>गृह संख्या : 840<br>उम्र : 38 लिंग : महिला        | फोटो उपलब्ध |
| 316 | RJ/22/168/330051 | निर्वाचक का नाम : लसीया राम<br>पिता का नाम: लालू राम<br>गृह संख्या : 841<br>उम्र : 60 लिंग : पुरुष           | फोटो उपलब्ध | 317 | RJ/22/168/331090 | निर्वाचक का नाम : जीवली बाई<br>पति का नाम: लसीया राम<br>गृह संख्या : 841<br>उम्र : 58 लिंग : महिला   | फोटो उपलब्ध | 318 | NWO0835850 | निर्वाचक का नाम : सोमराम<br>पिता का नाम: लासाराम<br>गृह संख्या : 841<br>उम्र : 32 लिंग : पुरुष         | फोटो उपलब्ध |
| 319 | NWO0835868       | निर्वाचक का नाम : बदराम<br>पिता का नाम: होसाराम<br>गृह संख्या : 841<br>उम्र : 32 लिंग : पुरुष                | फोटो उपलब्ध | 320 | NOW1053735       | निर्वाचक का नाम : गोवराम<br>पिता का नाम: लसाराम<br>गृह संख्या : 841<br>उम्र : 26 लिंग : पुरुष        | फोटो उपलब्ध | 321 | NOW1345628 | निर्वाचक का नाम : काली कुमारी<br>पति का नाम: गोवा राम<br>गृह संख्या : 841<br>उम्र : 25 लिंग : महिला    | फोटो उपलब्ध |
| 322 | NOW1072511       | निर्वाचक का नाम : सीता<br>पति का नाम: धमराम<br>गृह संख्या : 841<br>उम्र : 22 लिंग : महिला                    | फोटो उपलब्ध | 323 | NOW1345388       | निर्वाचक का नाम : दिनेश कुमार<br>पिता का नाम: लसाराम<br>गृह संख्या : 841<br>उम्र : 20 लिंग : पुरुष   | फोटो उपलब्ध | 324 | NOW1345552 | निर्वाचक का नाम : दमनी<br>पति का नाम: दिनेश कुमार<br>गृह संख्या : 841<br>उम्र : 20 लिंग : महिला        | फोटो उपलब्ध |
| 325 | RJ/22/168/330050 | निर्वाचक का नाम : बतली बाई<br>पति का नाम: सापीया राम<br>गृह संख्या : 842<br>उम्र : 65 लिंग : महिला           | फोटो उपलब्ध | 326 | RJ/22/168/330235 | निर्वाचक का नाम : मंशा राम<br>पिता का नाम: लालू राम<br>गृह संख्या : 842<br>उम्र : 63 लिंग : पुरुष    | फोटो उपलब्ध | 327 | NOW1082767 | निर्वाचक का नाम : कर मां बाई<br>पति का नाम: मंशा राम<br>गृह संख्या : 842<br>उम्र : 61 लिंग : महिला     | फोटो उपलब्ध |
| 328 | GFV2061455       | निर्वाचक का नाम : सवाराम<br>पिता का नाम: भोमाराम<br>गृह संख्या : 842<br>उम्र : 54 लिंग : पुरुष               | फोटो उपलब्ध | 329 | GFV1854512       | निर्वाचक का नाम : सीतादेवी<br>पति का नाम: सवाराम<br>गृह संख्या : 842<br>उम्र : 48 लिंग : महिला       | फोटो उपलब्ध | 330 | NWO0710194 | निर्वाचक का नाम : लीला देवी<br>पति का नाम: वीदाराम<br>गृह संख्या : 842<br>उम्र : 45 लिंग : महिला       | फोटो उपलब्ध |
| 331 | NWO0710186       | निर्वाचक का नाम : वीदाराम<br>पिता का नाम: साफीयाराम<br>गृह संख्या : 842<br>उम्र : 43 लिंग : पुरुष            | फोटो उपलब्ध | 332 | NOW0752931       | निर्वाचक का नाम : लसमा राम<br>पिता का नाम: भोमा राम<br>गृह संख्या : 842<br>उम्र : 36 लिंग : पुरुष    | फोटो उपलब्ध | 333 | NWO0835892 | निर्वाचक का नाम : ऊजमाराम<br>पिता का नाम: सापिया राम<br>गृह संख्या : 842<br>उम्र : 34 लिंग : पुरुष     | फोटो उपलब्ध |
| 334 | NOW0752949       | निर्वाचक का नाम : हंजा देवी<br>पति का नाम: लसमा राम<br>गृह संख्या : 842<br>उम्र : 34 लिंग : महिला            | फोटो उपलब्ध | 335 | NWO0772533       | निर्वाचक का नाम : मणीलाल<br>पिता का नाम: मंशाराम<br>गृह संख्या : 842<br>उम्र : 33 लिंग : पुरुष       | फोटो उपलब्ध | 336 | NWO0835876 | निर्वाचक का नाम : मोतीलाल<br>पिता का नाम: सापिया राम<br>गृह संख्या : 842<br>उम्र : 33 लिंग : पुरुष     | फोटो उपलब्ध |
| 337 | NWO0835884       | निर्वाचक का नाम : मालणदेवी<br>पति का नाम: ऊजमाराम<br>गृह संख्या : 842<br>उम्र : 32 लिंग : महिला              | फोटो उपलब्ध | 338 | NWO0906933       | निर्वाचक का नाम : लक्ष्मी<br>पति का नाम: मणीलाल<br>गृह संख्या : 842<br>उम्र : 31 लिंग : महिला        | फोटो उपलब्ध | 339 | NOW0547539 | निर्वाचक का नाम : कमलेश कुमार<br>पिता का नाम: सापिया राम<br>गृह संख्या : 842<br>उम्र : 27 लिंग : पुरुष | फोटो उपलब्ध |

|     |                  |   |     |                  |  |     |                  |  |
|-----|------------------|---|-----|------------------|--|-----|------------------|--|
| 340 | NOW0553594       | निर्वाचक का नाम : बाबी<br>पति का नाम: कमलेश कुमार<br>गृह संख्या : 842<br>उम्र : 26 लिंग : महिला                 | 341 | NOW1107465       | निर्वाचक का नाम : श्रवण कुमार<br>पिता का नाम: मंशाराम<br>गृह संख्या : 842<br>उम्र : 26 लिंग : पुरुष            | 342 | NOW0835728       | निर्वाचक का नाम : समरू राम<br>पिता का नाम: भीमाराम<br>गृह संख्या : 842<br>उम्र : 25 लिंग : पुरुष           |
| 343 | NOW1313642       | निर्वाचक का नाम : लक्ष्मी<br>पति का नाम: रामजी राम<br>गृह संख्या : 842<br>उम्र : 24 लिंग : महिला                | 344 | NOW1107440       | निर्वाचक का नाम : हंजा<br>पति का नाम: श्रवणकुमार<br>गृह संख्या : 842<br>उम्र : 23 लिंग : महिला                 | 345 | NOW1069475       | निर्वाचक का नाम : रामजीराम मंछाराम<br>पिता का नाम: मंछाराम<br>गृह संख्या : 842<br>उम्र : 21 लिंग : पुरुष   |
| 346 | NOW1256775       | निर्वाचक का नाम : तेजेंद्र कुमार मनसी राम<br>पिता का नाम: मनसाराम<br>गृह संख्या : 842<br>उम्र : 19 लिंग : पुरुष | 347 | NOW1260728       | निर्वाचक का नाम : बिजेंद्र कुमार मनसाराम<br>पिता का नाम: मनसाराम<br>गृह संख्या : 842<br>उम्र : 19 लिंग : पुरुष | 348 | RJ/22/168/330010 | निर्वाचक का नाम : वीरमा राम<br>पिता का नाम: सोमा राम<br>गृह संख्या : 843<br>उम्र : 78 लिंग : पुरुष         |
| 349 | RJ/22/168/330011 | निर्वाचक का नाम : सीनू बाई<br>पति का नाम: वीरमा राम<br>गृह संख्या : 843<br>उम्र : 75 लिंग : महिला               | 350 | RJ/22/168/330151 | निर्वाचक का नाम : अमरा राम<br>पिता का नाम: वीरमा राम<br>गृह संख्या : 843<br>उम्र : 57 लिंग : पुरुष             | 351 | GFV2061760       | निर्वाचक का नाम : बसन्तीराम<br>पिता का नाम: विरमाराम<br>गृह संख्या : 843<br>उम्र : 53 लिंग : पुरुष         |
| 352 | GFV1585306       | निर्वाचक का नाम : सोमली<br>पति का नाम: बसन्तीराम<br>गृह संख्या : 843<br>उम्र : 50 लिंग : महिला                  | 353 | NOW0762161       | निर्वाचक का नाम : इन्द्रा देवी<br>पति का नाम: अमरा राम<br>गृह संख्या : 843<br>उम्र : 39 लिंग : महिला           | 354 | NOW1061902       | निर्वाचक का नाम : हीरालालभील वीरमराम<br>पिता का नाम: वीरमराम<br>गृह संख्या : 843<br>उम्र : 27 लिंग : पुरुष |
| 355 | NOW1107515       | निर्वाचक का नाम : केवारीकुमारी<br>माता का नाम: धुलराम<br>गृह संख्या : 843<br>उम्र : 23 लिंग : पुरुष             | 356 | NOW1350131       | निर्वाचक का नाम : केवारी कुमारी<br>पति का नाम: हीरा लाल<br>गृह संख्या : 843<br>उम्र : 23 लिंग : महिला          | 357 | RJ/22/168/330106 | निर्वाचक का नाम : बारकी बाई<br>पति का नाम: मशरू राम<br>गृह संख्या : 845<br>उम्र : 61 लिंग : महिला          |
| 358 | RJ/22/168/330184 | निर्वाचक का नाम : अजा राम<br>पिता का नाम: राजा राम<br>गृह संख्या : 846<br>उम्र : 73 लिंग : पुरुष                | 359 | GFV1585314       | निर्वाचक का नाम : केशरी बाई<br>पति का नाम: अजा राम<br>गृह संख्या : 846<br>उम्र : 71 लिंग : महिला               | 360 | RJ/22/168/330125 | निर्वाचक का नाम : मीना राम<br>पिता का नाम: सोना राम<br>गृह संख्या : 847<br>उम्र : 68 लिंग : पुरुष          |
| 361 | RJ/22/168/331079 | निर्वाचक का नाम : मालूबा<br>पति का नाम: फगना राम<br>गृह संख्या : 848<br>उम्र : 76 लिंग : महिला                  | 362 | NOW0553586       | निर्वाचक का नाम : मंछा राम<br>पिता का नाम: फगना राम<br>गृह संख्या : 848<br>उम्र : 31 लिंग : पुरुष              | 363 | NOW0553578       | निर्वाचक का नाम : देवली<br>पति का नाम: मंछा राम<br>गृह संख्या : 848<br>उम्र : 28 लिंग : महिला              |
| 364 | NOW0553552       | निर्वाचक का नाम : भामरी<br>पति का नाम: बसूराम<br>गृह संख्या : 848<br>उम्र : 28 लिंग : महिला                     | 365 | NWO0684761       | निर्वाचक का नाम : विमला देवी<br>पति का नाम: थावराराम<br>गृह संख्या : 849<br>उम्र : 48 लिंग : महिला             | 366 | NWO0757062       | निर्वाचक का नाम : मणीराम<br>पिता का नाम: भीमाराम<br>गृह संख्या : 850<br>उम्र : 53 लिंग : पुरुष             |
| 367 | GFV2061562       | निर्वाचक का नाम : करणाराम<br>पिता का नाम: अजाराम<br>गृह संख्या : 850<br>उम्र : 51 लिंग : पुरुष                  | 368 | GFV2061653       | निर्वाचक का नाम : भेरीदेवी<br>पति का नाम: लुकाराम<br>गृह संख्या : 850<br>उम्र : 49 लिंग : महिला                | 369 | NWO0757070       | निर्वाचक का नाम : मीरकीदेवी<br>पति का नाम: मणीराम<br>गृह संख्या : 850<br>उम्र : 48 लिंग : महिला            |

|     |                  |  |             |     |                  |  |             |     |            |   |             |
|-----|------------------|--|-------------|-----|------------------|--|-------------|-----|------------|---|-------------|
| 370 | GFV1854306       | निर्वाचक का नाम : इन्द्रामाराम<br>पिता का नाम: देवाराम<br>गृह संख्या : 850<br>उम्र : 48 लिंग : पुरुष | फोटो उपलब्ध | 371 | GFV1854520       | निर्वाचक का नाम : जवीदेवी<br>पति का नाम: काणाराम<br>गृह संख्या : 850<br>उम्र : 47 लिंग : महिला           | फोटो उपलब्ध | 372 | GFV2061661 | निर्वाचक का नाम : देवली देवी<br>पति का नाम: लुकाराम<br>गृह संख्या : 850<br>उम्र : 47 लिंग : महिला         | फोटो उपलब्ध |
| 373 | NOW0553636       | निर्वाचक का नाम : सेतू राम<br>पिता का नाम: लकिया राम<br>गृह संख्या : 850<br>उम्र : 34 लिंग : पुरुष   | फोटो उपलब्ध | 374 | NWO0888503       | निर्वाचक का नाम : सोमी<br>पति का नाम: मोरियाराम<br>गृह संख्या : 850<br>उम्र : 32 लिंग : महिला            | फोटो उपलब्ध | 375 | NOW0553602 | निर्वाचक का नाम : मनी देवी<br>पति का नाम: सेतू राम<br>गृह संख्या : 850<br>उम्र : 32 लिंग : महिला          | फोटो उपलब्ध |
| 376 | NOW0553560       | निर्वाचक का नाम : बसूराम<br>पिता का नाम: लकिया राम<br>गृह संख्या : 850<br>उम्र : 29 लिंग : पुरुष     | फोटो उपलब्ध | 377 | NOW1075506       | निर्वाचक का नाम : माजोकुमारी करनराम<br>पिता का नाम: करनराम<br>गृह संख्या : 850<br>उम्र : 22 लिंग : पुरुष | फोटो उपलब्ध | 378 | NOW1102961 | निर्वाचक का नाम : मेलियाराम करणाराम<br>पिता का नाम: करणाराम<br>गृह संख्या : 850<br>उम्र : 21 लिंग : पुरुष | फोटो उपलब्ध |
| 379 | RJ/22/168/331081 | निर्वाचक का नाम : जमना बाई<br>पति का नाम: कोलिया राम<br>गृह संख्या : 851<br>उम्र : 85 लिंग : महिला   | फोटो उपलब्ध | 380 | RJ/22/168/330212 | निर्वाचक का नाम : धरमा राम<br>पिता का नाम: कोडीया राम<br>गृह संख्या : 851<br>उम्र : 58 लिंग : पुरुष      | फोटो उपलब्ध | 381 | GFV1585322 | निर्वाचक का नाम : मालण बाई<br>पति का नाम: धरमा राम<br>गृह संख्या : 851<br>उम्र : 55 लिंग : महिला          | फोटो उपलब्ध |
| 382 | NWO0174953       | निर्वाचक का नाम : बदराम<br>पिता का नाम: धरमाराम<br>गृह संख्या : 851<br>उम्र : 35 लिंग : पुरुष        | फोटो उपलब्ध | 383 | NWO0710210       | निर्वाचक का नाम : सुगना देवी<br>पति का नाम: बदराम<br>गृह संख्या : 851<br>उम्र : 32 लिंग : महिला          | फोटो उपलब्ध | 384 | NOW0441550 | निर्वाचक का नाम : मजीत कुमार<br>पिता का नाम: धरमा राम<br>गृह संख्या : 851<br>उम्र : 32 लिंग : पुरुष       | फोटो उपलब्ध |
| 385 | NOW0835769       | निर्वाचक का नाम : कंदणी<br>पति का नाम: पेपा राम<br>गृह संख्या : 851<br>उम्र : 31 लिंग : महिला        | फोटो उपलब्ध | 386 | NWO0960419       | निर्वाचक का नाम : भेराराम<br>पिता का नाम: धरमाराम<br>गृह संख्या : 851<br>उम्र : 30 लिंग : पुरुष          | फोटो उपलब्ध | 387 | NWO0960427 | निर्वाचक का नाम : पेपाराम<br>पिता का नाम: धरमाराम<br>गृह संख्या : 851<br>उम्र : 29 लिंग : पुरुष           | फोटो उपलब्ध |
| 388 | NOW0441535       | निर्वाचक का नाम : अजित कुमार<br>पिता का नाम: धरमा राम<br>गृह संख्या : 851<br>उम्र : 27 लिंग : पुरुष  | फोटो उपलब्ध | 389 | NOW1306919       | निर्वाचक का नाम : धी ली<br>पति का नाम: भेराराम<br>गृह संख्या : 851<br>उम्र : 27 लिंग : महिला             | फोटो उपलब्ध | 390 | GFV1585330 | निर्वाचक का नाम : सदरू राम<br>पिता का नाम: थावरा राम<br>गृह संख्या : 852<br>उम्र : 63 लिंग : पुरुष        | फोटो उपलब्ध |
| 391 | RJ/22/168/331056 | निर्वाचक का नाम : जेलू बाई<br>पति का नाम: सुनिया राम<br>गृह संख्या : 852<br>उम्र : 56 लिंग : महिला   | फोटो उपलब्ध | 392 | GFV2061471       | निर्वाचक का नाम : पपीयाराम<br>पिता का नाम: थावरा राम<br>गृह संख्या : 852<br>उम्र : 54 लिंग : पुरुष       | फोटो उपलब्ध | 393 | NWO0757088 | निर्वाचक का नाम : मंछीदेवी<br>पति का नाम: पपीयाराम<br>गृह संख्या : 852<br>उम्र : 48 लिंग : महिला          | फोटो उपलब्ध |
| 394 | NOW1299841       | निर्वाचक का नाम : अभिया<br>पिता का नाम: चुनाराम<br>गृह संख्या : 852<br>उम्र : 25 लिंग : महिला        | फोटो उपलब्ध | 395 | NOW1299783       | निर्वाचक का नाम : सुमा<br>पिता का नाम: चुनाराम<br>गृह संख्या : 852<br>उम्र : 22 लिंग : महिला             | फोटो उपलब्ध | 396 | GFV1585348 | निर्वाचक का नाम : धरमाराम<br>पिता का नाम: देवीया राम<br>गृह संख्या : 853<br>उम्र : 59 लिंग : पुरुष        | फोटो उपलब्ध |
| 397 | GFV1585355       | निर्वाचक का नाम : गीता बाई<br>पति का नाम: धरमा राम<br>गृह संख्या : 853<br>उम्र : 55 लिंग : महिला     | फोटो उपलब्ध | 398 | NWO0684779       | निर्वाचक का नाम : सुमा देवी<br>पति का नाम: भेराराम<br>गृह संख्या : 853<br>उम्र : 38 लिंग : महिला         | फोटो उपलब्ध | 399 | NOW1102938 | निर्वाचक का नाम : रमेश धर्मराम<br>पिता का नाम: धर्मराम<br>गृह संख्या : 853<br>उम्र : 27 लिंग : पुरुष      | फोटो उपलब्ध |

|     |                  |  |     |                  |   |     |                  |  |
|-----|------------------|--|-----|------------------|---|-----|------------------|--|
| 400 | NOW0553909       | निर्वाचक का नाम : रमेश<br>पिता का नाम: धर्म राम<br>गृह संख्या : 853<br>उम्र : 26 लिंग : पुरुष          | 401 | NOW1341189       | निर्वाचक का नाम : पिंठू कुमारी<br>पति का नाम: रमेश<br>गृह संख्या : 853<br>उम्र : 22 लिंग : महिला      | 402 | RJ/22/168/330167 | निर्वाचक का नाम : जोगाराम<br>पिता का नाम: नवा राम<br>गृह संख्या : 854<br>उम्र : 73 लिंग : पुरुष            |
| 403 | RJ/22/168/330169 | निर्वाचक का नाम : सवजी राम<br>पिता का नाम: जुगला राम<br>गृह संख्या : 854<br>उम्र : 58 लिंग : पुरुष     | 404 | RJ/22/168/330170 | निर्वाचक का नाम : हितारी बाई<br>पति का नाम: सवजी राम<br>गृह संख्या : 854<br>उम्र : 56 लिंग : महिला    | 405 | GFV1854298       | निर्वाचक का नाम : छगनलाल<br>पिता का नाम: जोगाराम<br>गृह संख्या : 854<br>उम्र : 46 लिंग : पुरुष             |
| 406 | NOW0553941       | निर्वाचक का नाम : गीतादेवी छगनलाल<br>पति का नाम: छगन लाल<br>गृह संख्या : 854<br>उम्र : 31 लिंग : महिला | 407 | NOW0553933       | निर्वाचक का नाम : दिनेश कुमार<br>पिता का नाम: सावजी राम<br>गृह संख्या : 854<br>उम्र : 28 लिंग : पुरुष | 408 | RJ/22/168/330173 | निर्वाचक का नाम : कोगी बाई<br>पति का नाम: नोनिया राम<br>गृह संख्या : 855<br>उम्र : 71 लिंग : महिला         |
| 409 | RJ/22/168/330172 | निर्वाचक का नाम : लाली बाई<br>पति का नाम: सीनाराम<br>गृह संख्या : 856<br>उम्र : 85 लिंग : महिला        | 410 | NWO0174987       | निर्वाचक का नाम : मणाराम<br>पिता का नाम: सीनाराम<br>गृह संख्या : 856<br>उम्र : 49 लिंग : पुरुष        | 411 | NWO0174995       | निर्वाचक का नाम : दिवाली<br>पति का नाम: मणाराम<br>गृह संख्या : 856<br>उम्र : 44 लिंग : महिला               |
| 412 | NWO0519231       | निर्वाचक का नाम : लसमारा<br>पिता का नाम: नोकिया राम<br>गृह संख्या : 856<br>उम्र : 40 लिंग : पुरुष      | 413 | NWO0519249       | निर्वाचक का नाम : सुरता देवी<br>पति का नाम: लसमारा राम<br>गृह संख्या : 856<br>उम्र : 39 लिंग : महिला  | 414 | NWO0519256       | निर्वाचक का नाम : भाडिया राम<br>पिता का नाम: नोनीया राम<br>गृह संख्या : 856<br>उम्र : 39 लिंग : पुरुष      |
| 415 | NWO0174961       | निर्वाचक का नाम : उजमाराम<br>पिता का नाम: सीनाराम<br>गृह संख्या : 856<br>उम्र : 39 लिंग : पुरुष        | 416 | NWO0174979       | निर्वाचक का नाम : शारदा देवी<br>पति का नाम: उजमाराम<br>गृह संख्या : 856<br>उम्र : 39 लिंग : महिला     | 417 | RJ/22/168/330231 | निर्वाचक का नाम : लाडूराम<br>पिता का नाम: जगा राम<br>गृह संख्या : 859<br>उम्र : 55 लिंग : पुरुष            |
| 418 | RJ/22/168/331057 | निर्वाचक का नाम : सीबी बाई<br>पति का नाम: लाडूराम<br>गृह संख्या : 859<br>उम्र : 52 लिंग : महिला        | 419 | NWO0349431       | निर्वाचक का नाम : सुरमा राम<br>पिता का नाम: लाडूराम<br>गृह संख्या : 859<br>उम्र : 39 लिंग : पुरुष     | 420 | NWO0772541       | निर्वाचक का नाम : करमी<br>पति का नाम: सुरमाराम<br>गृह संख्या : 859<br>उम्र : 32 लिंग : महिला               |
| 421 | NOW0367938       | निर्वाचक का नाम : सुरेश<br>पिता का नाम: लाडूराम<br>गृह संख्या : 859<br>उम्र : 27 लिंग : पुरुष          | 422 | NOW1268010       | निर्वाचक का नाम : सोमीरा<br>पिता का नाम: लाडूराम<br>गृह संख्या : 859<br>उम्र : 26 लिंग : पुरुष        | 423 | NOW1271360       | निर्वाचक का नाम : रामजी<br>पिता का नाम: लडूराम लडूराम<br>गृह संख्या : 859<br>उम्र : 23 लिंग : पुरुष        |
| 424 | RJ/22/168/330145 | निर्वाचक का नाम : पोंगता राम<br>पिता का नाम: जगा राम<br>गृह संख्या : 860<br>उम्र : 73 लिंग : पुरुष     | 425 | RJ/22/168/330146 | निर्वाचक का नाम : अमीया बाई<br>पति का नाम: पोंगता राम<br>गृह संख्या : 860<br>उम्र : 71 लिंग : महिला   | 426 | NOW0367961       | निर्वाचक का नाम : लालुराम<br>पिता का नाम: पोंगताराम<br>गृह संख्या : 860<br>उम्र : 42 लिंग : पुरुष          |
| 427 | NOW0367946       | निर्वाचक का नाम : जमना<br>पति का नाम: लालुराम<br>गृह संख्या : 860<br>उम्र : 39 लिंग : महिला            | 428 | NOW0367953       | निर्वाचक का नाम : सुगना<br>पति का नाम: रमेश कुमार<br>गृह संख्या : 860<br>उम्र : 34 लिंग : महिला       | 429 | NOW1108414       | निर्वाचक का नाम : धुलराम पोन्गतारम<br>पिता का नाम: पोन्गतारम<br>गृह संख्या : 860<br>उम्र : 21 लिंग : पुरुष |

|     |                  |   |     |                  |  |     |                  |   |
|-----|------------------|---|-----|------------------|--|-----|------------------|---|
| 430 | RJ/22/168/331092 | निर्वाचक का नाम : सोनीया राम<br>पिता का नाम: जगा राम<br>गृह संख्या : 861<br>उम्र : 68 लिंग : पुरुष      | 431 | RJ/22/168/330192 | निर्वाचक का नाम : गोरी बाई<br>पति का नाम: सोनीया राम<br>गृह संख्या : 861<br>उम्र : 66 लिंग : महिला         | 432 | NWO0629444       | निर्वाचक का नाम : हकमाराम<br>पिता का नाम: दीताराम<br>गृह संख्या : 862<br>उम्र : 58 लिंग : पुरुष       |
| 433 | NWO0629451       | निर्वाचक का नाम : सोमलीदेवी<br>पति का नाम: हकमाराम<br>गृह संख्या : 862<br>उम्र : 53 लिंग : महिला        | 434 | GFV1854462       | निर्वाचक का नाम : हरीयाराम<br>पिता का नाम: दीपाराम<br>गृह संख्या : 862<br>उम्र : 53 लिंग : पुरुष           | 435 | NOW1084201       | निर्वाचक का नाम : जमनादेवी<br>पति का नाम: मेयराम<br>गृह संख्या : 862<br>उम्र : 51 लिंग : महिला        |
| 436 | GFV2061117       | निर्वाचक का नाम : मेआराम<br>पिता का नाम: दीपाराम<br>गृह संख्या : 862<br>उम्र : 49 लिंग : पुरुष          | 437 | GFV2061463       | निर्वाचक का नाम : विरीयाराम<br>पिता का नाम: अग्रेसाराम<br>गृह संख्या : 862<br>उम्र : 47 लिंग : पुरुष       | 438 | NWO0349449       | निर्वाचक का नाम : दीवाली बाई<br>पति का नाम: वीरीयाराम<br>गृह संख्या : 862<br>उम्र : 47 लिंग : महिला   |
| 439 | NOW1082155       | निर्वाचक का नाम : लाडूराम<br>पिता का नाम: हरीयाराम<br>गृह संख्या : 862<br>उम्र : 33 लिंग : पुरुष        | 440 | NOW1081371       | निर्वाचक का नाम : सजनी<br>पति का नाम: हरीयाराम<br>गृह संख्या : 862<br>उम्र : 27 लिंग : महिला               | 441 | GFV1585371       | निर्वाचक का नाम : सायवा राम<br>पिता का नाम: हुजीया राम<br>गृह संख्या : 865<br>उम्र : 71 लिंग : पुरुष  |
| 442 | RJ/22/168/330215 | निर्वाचक का नाम : इन्द्रो मो राम<br>पिता का नाम: हुजा राम<br>गृह संख्या : 865<br>उम्र : 63 लिंग : पुरुष | 443 | RJ/22/168/330216 | निर्वाचक का नाम : मिरकी बाई<br>पति का नाम: इन्द्रो मो राम<br>गृह संख्या : 865<br>उम्र : 61 लिंग : महिला    | 444 | NWO0175018       | निर्वाचक का नाम : अनीया<br>पिता का नाम: इन्द्रमाराम<br>गृह संख्या : 865<br>उम्र : 35 लिंग : पुरुष     |
| 445 | NOW0494765       | निर्वाचक का नाम : नारायण लाल<br>पिता का नाम: सायबा राम<br>गृह संख्या : 865<br>उम्र : 27 लिंग : पुरुष    | 446 | NOW0494773       | निर्वाचक का नाम : अमीया<br>पति का नाम: नारायण लाल<br>गृह संख्या : 865<br>उम्र : 27 लिंग : महिला            | 447 | NOW0835777       | निर्वाचक का नाम : राजूलाल<br>पिता का नाम: इन्द्रामा राम<br>गृह संख्या : 865<br>उम्र : 25 लिंग : पुरुष |
| 448 | RJ/22/168/330037 | निर्वाचक का नाम : जमना बाई<br>पति का नाम: जीबोराम<br>गृह संख्या : 866<br>उम्र : 65 लिंग : महिला         | 449 | RJ/22/168/331054 | निर्वाचक का नाम : मोदिन बाई<br>पति का नाम: जीबोराम<br>गृह संख्या : 867<br>उम्र : 63 लिंग : महिला           | 450 | NWO0835926       | निर्वाचक का नाम : कवराराम<br>पिता का नाम: जीवाराम<br>गृह संख्या : 867<br>उम्र : 35 लिंग : पुरुष       |
| 451 | NWO0835934       | निर्वाचक का नाम : रेमली<br>पति का नाम: कवराराम<br>गृह संख्या : 867<br>उम्र : 33 लिंग : महिला            | 452 | NOW1218775       | निर्वाचक का नाम : सर्मी देवी जीवाराम<br>पिता का नाम: जीवाराम<br>गृह संख्या : 867<br>उम्र : 32 लिंग : महिला | 453 | NOW0441576       | निर्वाचक का नाम : उजमा राम<br>पिता का नाम: जीवा राम<br>गृह संख्या : 867<br>उम्र : 31 लिंग : पुरुष     |
| 454 | NOW0441592       | निर्वाचक का नाम : सुरता देवी<br>पति का नाम: उजमा राम<br>गृह संख्या : 867<br>उम्र : 29 लिंग : महिला      | 455 | NWO0906941       | निर्वाचक का नाम : जालमाराम<br>पिता का नाम: अग्रेसाराम<br>गृह संख्या : 868<br>उम्र : 33 लिंग : पुरुष        | 456 | NWO0906958       | निर्वाचक का नाम : लीला<br>पति का नाम: जालमाराम<br>गृह संख्या : 868<br>उम्र : 30 लिंग : महिला          |
| 457 | NWO0906966       | निर्वाचक का नाम : कलीयाराम<br>पिता का नाम: अग्रेसाराम<br>गृह संख्या : 868<br>उम्र : 29 लिंग : पुरुष     | 458 | NOW0494781       | निर्वाचक का नाम : मंजू<br>पति का नाम: कलीया राम<br>गृह संख्या : 868<br>उम्र : 29 लिंग : महिला              | 459 | RJ/22/168/330254 | निर्वाचक का नाम : अन्दू बाई<br>पति का नाम: माला राम<br>गृह संख्या : 869<br>उम्र : 85 लिंग : महिला     |

|     |                  |   |     |                  |   |     |                  |  |
|-----|------------------|---|-----|------------------|---|-----|------------------|--|
| 460 | RJ/22/168/330238 | निर्वाचक का नाम : होमोराम<br>पिता का नाम: माला राम<br>गृह संख्या : 869<br>उम्र : 58 लिंग : पुरुष    | 461 | NWO0349456       | निर्वाचक का नाम : गंगा<br>पति का नाम: दीताराम<br>गृह संख्या : 869<br>उम्र : 44 लिंग : महिला           | 462 | NOW0835710       | निर्वाचक का नाम : जोशीराम<br>पिता का नाम: सोमाराम<br>गृह संख्या : 869<br>उम्र : 24 लिंग : पुरुष      |
| 463 | RJ/22/168/331037 | निर्वाचक का नाम : पवनी बाई<br>पति का नाम: होमो राम<br>गृह संख्या : 870<br>उम्र : 56 लिंग : महिला    | 464 | RJ/22/168/331038 | निर्वाचक का नाम : रावो राम<br>पिता का नाम: माला राम<br>गृह संख्या : 870<br>उम्र : 53 लिंग : पुरुष     | 465 | NOW0836023       | निर्वाचक का नाम : मणी<br>पति का नाम: रावाराम<br>गृह संख्या : 870<br>उम्र : 49 लिंग : महिला           |
| 466 | RJ/22/168/330006 | निर्वाचक का नाम : कालीया राम<br>पिता का नाम: साजा राम<br>गृह संख्या : 871<br>उम्र : 63 लिंग : पुरुष | 467 | RJ/22/168/330252 | निर्वाचक का नाम : गुजरा राम<br>पिता का नाम: साजा राम<br>गृह संख्या : 871<br>उम्र : 63 लिंग : पुरुष    | 468 | RJ/22/168/330007 | निर्वाचक का नाम : दिवाली बाई<br>पति का नाम: कालीया राम<br>गृह संख्या : 871<br>उम्र : 61 लिंग : महिला |
| 469 | NWO0216358       | निर्वाचक का नाम : रामाराम<br>पिता का नाम: कालाराम<br>गृह संख्या : 871<br>उम्र : 37 लिंग : पुरुष     | 470 | RJ/22/168/330177 | निर्वाचक का नाम : अंजना राम<br>पिता का नाम: साजा राम<br>गृह संख्या : 872<br>उम्र : 73 लिंग : पुरुष    | 471 | RJ/22/168/330178 | निर्वाचक का नाम : बजी बाई<br>पति का नाम: अंजना राम<br>गृह संख्या : 872<br>उम्र : 71 लिंग : महिला     |
| 472 | NWO0175026       | निर्वाचक का नाम : सायलाराम<br>पिता का नाम: अजाराम<br>गृह संख्या : 872<br>उम्र : 37 लिंग : पुरुष     | 473 | NOW0494799       | निर्वाचक का नाम : पुना राम<br>पिता का नाम: अजाराम<br>गृह संख्या : 872<br>उम्र : 30 लिंग : पुरुष       | 474 | NOW0494815       | निर्वाचक का नाम : कमला देवी<br>पति का नाम: पुना राम<br>गृह संख्या : 872<br>उम्र : 28 लिंग : महिला    |
| 475 | NOW0494807       | निर्वाचक का नाम : होसिया राम<br>पिता का नाम: अजा राम<br>गृह संख्या : 872<br>उम्र : 27 लिंग : पुरुष  | 476 | NOW0494823       | निर्वाचक का नाम : मंजू देवी<br>पति का नाम: होसिया राम<br>गृह संख्या : 872<br>उम्र : 27 लिंग : महिला   | 477 | NOW0494831       | निर्वाचक का नाम : मंशी राम<br>पिता का नाम: अजा राम<br>गृह संख्या : 872<br>उम्र : 27 लिंग : पुरुष     |
| 478 | RJ/22/168/330257 | निर्वाचक का नाम : सोनाराम<br>पिता का नाम: साजा राम<br>गृह संख्या : 873<br>उम्र : 93 लिंग : पुरुष    | 479 | NWO0710228       | निर्वाचक का नाम : गुलाराम<br>पिता का नाम: लालुराम<br>गृह संख्या : 874<br>उम्र : 38 लिंग : पुरुष       | 480 | NOW0835744       | निर्वाचक का नाम : रंगली<br>पति का नाम: गुलाराम<br>गृह संख्या : 874<br>उम्र : 33 लिंग : महिला         |
| 481 | NOW0835314       | निर्वाचक का नाम : भुइला<br>पिता का नाम: लालाराम<br>गृह संख्या : 874<br>उम्र : 30 लिंग : पुरुष       | 482 | NOW0835363       | निर्वाचक का नाम : मुकेश<br>पिता का नाम: लालाराम<br>गृह संख्या : 874<br>उम्र : 26 लिंग : पुरुष         | 483 | RJ/22/168/331102 | निर्वाचक का नाम : मशरू राम<br>पिता का नाम: सोनाराम<br>गृह संख्या : 875<br>उम्र : 65 लिंग : पुरुष     |
| 484 | NWO0697235       | निर्वाचक का नाम : सीता देवी<br>पति का नाम: मशरू राम<br>गृह संख्या : 875<br>उम्र : 63 लिंग : महिला   | 485 | RJ/22/168/330029 | निर्वाचक का नाम : मालीया राम<br>पिता का नाम: सामीरा राम<br>गृह संख्या : 877<br>उम्र : 71 लिंग : पुरुष | 486 | GFV1585389       | निर्वाचक का नाम : परवथी बाई<br>पति का नाम: मालीया राम<br>गृह संख्या : 877<br>उम्र : 70 लिंग : महिला  |
| 487 | NWO0347500       | निर्वाचक का नाम : मोती<br>पिता का नाम: माला राम<br>गृह संख्या : 877<br>उम्र : 35 लिंग : पुरुष       | 488 | RJ/22/168/330091 | निर्वाचक का नाम : सोनाराम<br>पिता का नाम: हमीरा राम<br>गृह संख्या : 878<br>उम्र : 63 लिंग : पुरुष     | 489 | RJ/22/168/330092 | निर्वाचक का नाम : देवली बाई<br>पति का नाम: सोनाराम<br>गृह संख्या : 878<br>उम्र : 60 लिंग : महिला     |

|     |                  |  |     |            |   |     |            |   |
|-----|------------------|--|-----|------------|---|-----|------------|---|
| 490 | RJ/22/168/330058 | निर्वाचक का नाम : फता राम<br>पिता का नाम: पूना राम<br>गृह संख्या : 883<br>उम्र : 68 लिंग : पुरुष     | 491 | NWO0757096 | निर्वाचक का नाम : गुजरीदेवी<br>पति का नाम: सदरूराम<br>गृह संख्या : 883<br>उम्र : 63 लिंग : महिला        | 492 | NWO0009035 | निर्वाचक का नाम : चुनाराम<br>पिता का नाम: धावराराम<br>गृह संख्या : 883<br>उम्र : 58 लिंग : पुरुष                      |
| 493 | GFV1854892       | निर्वाचक का नाम : जोगाराम<br>पिता का नाम: धुलाराम<br>गृह संख्या : 883<br>उम्र : 58 लिंग : पुरुष      | 494 | GFV1854876 | निर्वाचक का नाम : मोहनलाल<br>पिता का नाम: जोगाराम<br>गृह संख्या : 883<br>उम्र : 53 लिंग : पुरुष         | 495 | GFV2061570 | निर्वाचक का नाम : वजीयाराम<br>पिता का नाम: गुजराराम<br>गृह संख्या : 883<br>उम्र : 52 लिंग : पुरुष                     |
| 496 | GFV1853878       | निर्वाचक का नाम : अगराराम<br>पिता का नाम: सोनाराम<br>गृह संख्या : 883<br>उम्र : 51 लिंग : पुरुष      | 497 | GFV1854207 | निर्वाचक का नाम : भोजाराम<br>पिता का नाम: अंजनाराम<br>गृह संख्या : 883<br>उम्र : 48 लिंग : पुरुष        | 498 | GFV1853787 | निर्वाचक का नाम : बाबुराम<br>पिता का नाम: मालाराम<br>गृह संख्या : 883<br>उम्र : 48 लिंग : पुरुष                       |
| 499 | GFV1854447       | निर्वाचक का नाम : मोदणदेवी<br>पति का नाम: वजीयाराम<br>गृह संख्या : 883<br>उम्र : 46 लिंग : महिला     | 500 | GFV1854165 | निर्वाचक का नाम : कुपीदेवी<br>पति का नाम: बाबुराम<br>गृह संख्या : 883<br>उम्र : 45 लिंग : महिला         | 501 | GFV1854322 | निर्वाचक का नाम : सीतादेवी<br>पति का नाम: भोजाराम<br>गृह संख्या : 883<br>उम्र : 45 लिंग : महिला                       |
| 502 | GFV1853803       | निर्वाचक का नाम : जमनादेवी<br>पति का नाम: अगराराम<br>गृह संख्या : 883<br>उम्र : 45 लिंग : महिला      | 503 | GFV1854496 | निर्वाचक का नाम : इन्द्रादेवी<br>पति का नाम: इन्द्रामाराम<br>गृह संख्या : 883<br>उम्र : 44 लिंग : महिला | 504 | GFV1854884 | निर्वाचक का नाम : भेराराम<br>पिता का नाम: देवाराम<br>गृह संख्या : 883<br>उम्र : 44 लिंग : पुरुष                       |
| 505 | NOW1102896       | निर्वाचक का नाम : धावरी मोहनलाल<br>पति का नाम: मोहनलाल<br>गृह संख्या : 883<br>उम्र : 43 लिंग : महिला | 506 | NOW0835991 | निर्वाचक का नाम : अमराराम<br>पिता का नाम: भोजा राम<br>गृह संख्या : 883<br>उम्र : 28 लिंग : पुरुष        | 507 | NOW0886846 | निर्वाचक का नाम : नारायणलाल चुनाराम<br>पिता का नाम: चुनाराम<br>गृह संख्या : 883<br>उम्र : 28 लिंग : पुरुष             |
| 508 | NOW1299288       | निर्वाचक का नाम : हीरा<br>पिता का नाम: जोगाराम<br>गृह संख्या : 883<br>उम्र : 27 लिंग : पुरुष         | 509 | NOW0592311 | निर्वाचक का नाम : सीना राम<br>पिता का नाम: फता राम<br>गृह संख्या : 883<br>उम्र : 26 लिंग : पुरुष        | 510 | NOW1297506 | निर्वाचक का नाम : सुगना<br>पिता का नाम: जोगाराम<br>गृह संख्या : 883<br>उम्र : 26 लिंग : महिला                         |
| 511 | NOW1297274       | निर्वाचक का नाम : प्रकाश<br>माता का नाम: जोगाराम<br>गृह संख्या : 883<br>उम्र : 25 लिंग : पुरुष       | 512 | NOW0964502 | निर्वाचक का नाम : देवराम चुनाराम<br>पिता का नाम: चुनाराम<br>गृह संख्या : 883<br>उम्र : 22 लिंग : पुरुष  | 513 | NOW1061894 | निर्वाचक का नाम : दीवानकुमार बाबूराम<br>पिता का नाम: बाबूलाल<br>गृह संख्या : 883<br>उम्र : 21 लिंग : पुरुष            |
| 514 | NOW1297522       | निर्वाचक का नाम : काली कुमारी<br>पिता का नाम: जोगाराम<br>गृह संख्या : 883<br>उम्र : 20 लिंग : महिला  | 515 | NOW1297365 | निर्वाचक का नाम : गुणाराम<br>पिता का नाम: जोगाराम<br>गृह संख्या : 883<br>उम्र : 19 लिंग : पुरुष         | 516 | NOW1170315 | निर्वाचक का नाम : आमाआदमी जीजू गवरिया<br>पति का नाम: रमेश<br>गृह संख्या : dhavli neri semli<br>उम्र : 30 लिंग : महिला |

|     |   |            |   |             |     |   |            |   |             |     |   |            |   |             |
|-----|---|------------|---|-------------|-----|---|------------|---|-------------|-----|---|------------|---|-------------|
| 517 | 1 | NWO1060615 | निर्वाचक का नाम : विक्रम कुमार सदाफली<br>पिता का नाम: डुंगरा राम राम<br>गृह संख्या : भुला<br>उम्र : 19 लिंग : पुरुष | फोटो उपलब्ध | 518 | 2 | NWO1075191 | निर्वाचक का नाम : मोतिया राम राम<br>पिता का नाम: वाजिया राम राम<br>गृह संख्या : सेमली<br>उम्र : 27 लिंग : पुरुष | फोटो उपलब्ध | 519 | 2 | NWO1075209 | निर्वाचक का नाम : उजमा राम राम<br>पिता का नाम: वाजिया राम राम<br>गृह संख्या : सेमली<br>उम्र : 22 लिंग : पुरुष | फोटो उपलब्ध |
| 520 | 1 | NWO1075217 | निर्वाचक का नाम : शार्दूज<br>पिता का नाम: राता राम<br>गृह संख्या : भुला<br>उम्र : 22 लिंग : महिला                   | फोटो उपलब्ध | 521 | 1 | NWO1075332 | निर्वाचक का नाम : सूर्या राम राम<br>पिता का नाम: डूनगराम राम<br>गृह संख्या : भुला<br>उम्र : 21 लिंग : पुरुष     | फोटो उपलब्ध | 522 | 1 | NWO1080530 | निर्वाचक का नाम : नारायण लाल<br>पिता का नाम: लालू राम<br>गृह संख्या : भुला<br>उम्र : 24 लिंग : पुरुष          | फोटो उपलब्ध |
| 523 | 1 | NWO1080597 | निर्वाचक का नाम : आरती देवी<br>पिता का नाम: मोदा भाई<br>गृह संख्या : भुला<br>उम्र : 31 लिंग : महिला                 | फोटो उपलब्ध | 524 | 1 | NWO1080647 | निर्वाचक का नाम : छंगन लाल<br>पिता का नाम: मनार राम<br>गृह संख्या : भुला<br>उम्र : 22 लिंग : पुरुष              | फोटो उपलब्ध | 525 | 1 | NWO1080670 | निर्वाचक का नाम : देवा राम राम<br>पिता का नाम: लसमा राम<br>गृह संख्या : भुला<br>उम्र : 22 लिंग : पुरुष        | फोटो उपलब्ध |
| 526 | 1 | NWO1080704 | निर्वाचक का नाम : भूरी देवी<br>पिता का नाम: धरम राम<br>गृह संख्या : भुला<br>उम्र : 30 लिंग : महिला                  | फोटो उपलब्ध | 527 | 1 | NWO1090661 | निर्वाचक का नाम : कालू राम<br>पिता का नाम: भोमा राम<br>गृह संख्या : भुला<br>उम्र : 20 लिंग : पुरुष              | फोटो उपलब्ध | 528 | 1 | NWO1090703 | निर्वाचक का नाम : भमरा<br>पिता का नाम: मोतिया<br>गृह संख्या : भुला<br>उम्र : 29 लिंग : पुरुष                  | फोटो उपलब्ध |
| 529 | 1 | NWO1092691 | निर्वाचक का नाम : थवरी कुमारी<br>पिता का नाम: मान राम<br>गृह संख्या : भुला<br>उम्र : 18 लिंग : महिला                | फोटो उपलब्ध | 530 | 2 | NWO1092725 | निर्वाचक का नाम : सूमा<br>पिता का नाम: राम राम<br>गृह संख्या : सेमली<br>उम्र : 31 लिंग : महिला                  | फोटो उपलब्ध | 531 | 1 | NWO1092808 | निर्वाचक का नाम : देवी<br>पिता का नाम: राम राम<br>गृह संख्या : भुला<br>उम्र : 28 लिंग : महिला                 | फोटो उपलब्ध |
| 532 | 1 | NWO1092840 | निर्वाचक का नाम : हेमा राम<br>पिता का नाम: भरमा राम<br>गृह संख्या : भुला<br>उम्र : 18 लिंग : पुरुष                  | फोटो उपलब्ध |     |   |            |   |             |     |   |            |   |             |

| निर्वाचकों का विवरण :  |                              |                             |   |                      |       |            |     |
|--|------------------------------|-----------------------------|---|----------------------|-------|------------|-----|
| A) मतदाताओं की संख्या :                                      |                              |                             |   |                      |       |            |     |
|  |                              | नामावली का प्रकार           | निर्वाचक नामावली की पहचान :   | मतदाताओं की संख्या : |       |            |     |
|  |                              |                             |   | पुरुष                | महिला | तृतीय लिंग | कुल |
| I  | मूल                          | मूल नामावली                 | समस्त पूरकों को समेकित करते हुए विशेष गहन पुनरीक्षण 2026 की मूल नामावली | 283                  | 233   | 0          | 516 |
| II   | घटक I - परिवर्धन सूची        | पूरक 1                      | विशेष गहन पुनरीक्षण - 2026  | 10                   | 6     | 0          | 16  |
| III  | घटक II - विलोपन सूची         | पूरक 1                      | विशेष गहन पुनरीक्षण - 2026  | 0                    | 0     | 0          | 0   |
| IV   | लिंग में संशोधन के कारण अंतर |                             |   | 0                    | 0     | 0          | 0   |
| पुनरीक्षण के बाद इस नामावली में शुद्ध निर्वाचक (I+II-III+IV) |                              |                             |   | 293                  | 239   | 0          | 532 |
| B) संशोधनों की संख्या :                                      |                              |                             |   |                      |       |            |     |
| नामावली का प्रकार  |                              | निर्वाचक नामावली की पहचान : |   | संशोधनों की संख्या : |       |            |     |
| पूरक 1   |                              | विशेष गहन पुनरीक्षण - 2026  |   | 0                    |       |            |     |

निर्वाचक रजिस्ट्रीकरण अधिकारी द्वारा जारी

E2-मृत्यु , S2-स्थानांतरित, R2-दोहरी प्रविष्टि, M2-लापता , Q2-अहर्ता नहीं