

## निर्वाचक नामावली 2026 S20 राजस्थान

विधान सभा क्षेत्र की संख्या , नाम व आरक्षण स्थिति : 147 - पिंडवाड़ा आबू (अ.ज.जा.)		भाग संख्या : : 238													
संसदीय निर्वाचन क्षेत्र की संख्या, नाम व आरक्षण स्थिति, जिसमें विधान सभा निर्वाचन क्षेत्र स्थित है : 18 - जालोर (सामान्य)															
<b>1. पुनरीक्षण का विवरण</b>															
पुनरीक्षण का वर्ष :	2026	<b>निर्वाचक नामावली की पहचान :</b>													
अर्हता तिथि :	01-01-2026	समस्त पूरकों को समेकित करते हुए विशेष गहन पुनरीक्षण 2026 की मूल नामावली													
पुनरीक्षण का स्वरूप :	विशेष गहन पुनरीक्षण - 2026														
प्रकाशन की तिथि :	21-02-2026														
<b>2. भाग व मतदान क्षेत्र का विवरण :</b>															
भाग में आने वाले अनुभागों की संख्या और नाम :															
1-घाटा फली,उपलागढ 2-नाल फली,उपलागढ 3-वेरा फली,उपलागढ 4-बैवठा फली,उपलागढ 5-बास फली,उपलागढ 6-होली फली,	<table style="width: 100%; border-collapse: collapse;"> <tr> <td style="border-bottom: 1px solid black;">मुख्य शहर / मुख्य ग्राम</td> <td style="border-bottom: 1px solid black;">: RADA</td> </tr> <tr> <td>वार्ड</td> <td>:</td> </tr> <tr> <td>पोस्ट ऑफिस</td> <td>: UPLAGARH BO</td> </tr> <tr> <td>पुलिस थाना</td> <td>: आबूरोड सदर</td> </tr> <tr> <td>तहसील</td> <td>:</td> </tr> <tr> <td>जिला</td> <td>: सिरोही</td> </tr> <tr> <td>पिन कोड</td> <td>: 307026</td> </tr> </table>	मुख्य शहर / मुख्य ग्राम	: RADA	वार्ड	:	पोस्ट ऑफिस	: UPLAGARH BO	पुलिस थाना	: आबूरोड सदर	तहसील	:	जिला	: सिरोही	पिन कोड	: 307026
मुख्य शहर / मुख्य ग्राम	: RADA														
वार्ड	:														
पोस्ट ऑफिस	: UPLAGARH BO														
पुलिस थाना	: आबूरोड सदर														
तहसील	:														
जिला	: सिरोही														
पिन कोड	: 307026														
<b>3. मतदान केंद्र का विवरण</b>															
मतदान केंद्र की संख्या व नाम :		मतदान केन्द्र की विशेष हैसियत (पुरुष/महिला/सामान्य) :	सामान्य												
238 - उपलागढ-2		इस मतदान क्षेत्र के सहायक (ऑक्जिलियरी) मतदान केन्द्रों की संख्या :	0												
मतदान केंद्र का भवन व पता :	राजकीय उच्च माध्यमिक विद्यालय, बांया भाग, उपलागढ														
<b>4. मतदाताओं की संख्या :</b>															
आरंभिक क्रम	अंतिम क्रम	मतदाताओं की संख्या													
संख्या	संख्या	पुरुष	महिला	तृतीय लिंग	कुल										
1	1095	580	515	0	1095										

निर्वाचक रजिस्ट्रीकरण अधिकारी द्वारा जारी

**Nazri Naksha**



**Google Map View**



**Polling Station Building Front View**



**Building Front View**

**Polling Station Front View**



**Cad View**

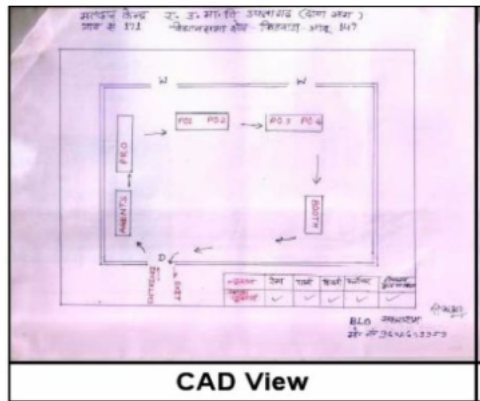

**CAD View**

**Key MAP View**

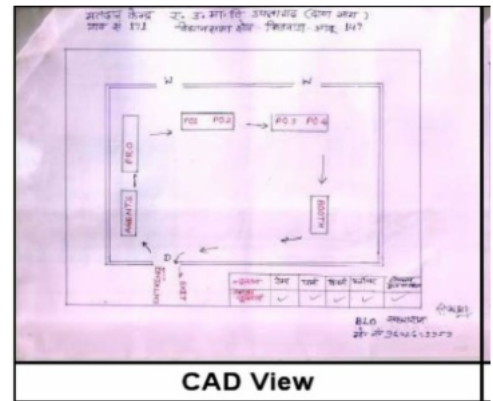

**CAD View**

1	NOW1196914	निर्वाचक का नाम : पूनमा राम पिता का नाम: ढला राम गृह संख्या : 0 उम्र : 38 लिंग : पुरुष	2	NOW1197755	निर्वाचक का नाम : तैवर प्रेमीबेन पूनमभाई पति का नाम: पूनम राम गृह संख्या : 0 उम्र : 38 लिंग : महिला	3	NOW1206507	निर्वाचक का नाम : रुपभाई पुनमाभाई ताईवर पिता का नाम: पुनमा राम गृह संख्या : 00 उम्र : 27 लिंग : पुरुष
4	NOW1206770	निर्वाचक का नाम : दीनेशभाई पुनमाभाई ताईवर पिता का नाम: पूनमा राम गृह संख्या : 0 उम्र : 21 लिंग : पुरुष	5	NOW0536763	निर्वाचक का नाम : बसूरी पति का नाम: सुभाष गृह संख्या : 1 उम्र : 28 लिंग : महिला	6	NOW1208123	निर्वाचक का नाम : सवली पिता का नाम: बाबू राम गृह संख्या : 11 उम्र : 23 लिंग : महिला
7	NOW1208198	निर्वाचक का नाम : सरमा पिता का नाम: फता राम गृह संख्या : 11 उम्र : 23 लिंग : पुरुष	8	NOW0562793	निर्वाचक का नाम : डूबली पिता का नाम: शंकर गृह संख्या : 14 उम्र : 27 लिंग : महिला	9	NOW0513101	निर्वाचक का नाम : किसना पिता का नाम: सकरा गृह संख्या : 22 उम्र : 31 लिंग : पुरुष
10	NOW0690396	निर्वाचक का नाम : कमली पिता का नाम: मगनराम गृह संख्या : 35 उम्र : 26 लिंग : महिला	11	NOW0690370	निर्वाचक का नाम : लीला पिता का नाम: फता गृह संख्या : 48 उम्र : 28 लिंग : महिला	12	NOW0690354	निर्वाचक का नाम : नाणा राम पिता का नाम: शंकाराम गृह संख्या : 52 उम्र : 29 लिंग : पुरुष
13	NOW0690347	निर्वाचक का नाम : नोता बाई पति का नाम: जोराराम गृह संख्या : 52 उम्र : 27 लिंग : महिला	14	NOW0690362	निर्वाचक का नाम : सोनी पिता का नाम: नाणा गृह संख्या : 52 उम्र : 26 लिंग : महिला	15	NOW0754150	निर्वाचक का नाम : भवर लाल पिता का नाम: काली चंद गृह संख्या : 181 उम्र : 41 लिंग : पुरुष
16	GFV1892298	निर्वाचक का नाम : रंगीबाई पति का नाम: भंवरलाल गृह संख्या : 181 उम्र : 41 लिंग : महिला	17	NOW1013895	निर्वाचक का नाम : विक्रम कुमार पिता का नाम: भंवर लाल गृह संख्या : 181 उम्र : 21 लिंग : पुरुष	18	RJ/22/168/598607	निर्वाचक का नाम : सामला पिता का नाम: झुमा गृह संख्या : 191 उम्र : 72 लिंग : पुरुष
19	RJ/22/168/597050	निर्वाचक का नाम : रंगली पति का नाम: सामला गृह संख्या : 191 उम्र : 67 लिंग : महिला	20	GFV1735638	निर्वाचक का नाम : मसरी पति का नाम: सामला गृह संख्या : 191 उम्र : 67 लिंग : महिला	21	GFV1680677	निर्वाचक का नाम : काली पति का नाम: गोबरा गृह संख्या : 191 उम्र : 45 लिंग : महिला
22	NWO0645275	निर्वाचक का नाम : मावाराम पिता का नाम: सोमा गृह संख्या : 191 उम्र : 41 लिंग : पुरुष	23	NWO0645283	निर्वाचक का नाम : समुदी पति का नाम: मावाराम गृह संख्या : 191 उम्र : 40 लिंग : महिला	24	NOW1315282	निर्वाचक का नाम : भेरा राम पिता का नाम: मावा राम गृह संख्या : 191 उम्र : 21 लिंग : पुरुष
25	RJ/22/168/598013	निर्वाचक का नाम : मंशाराम पिता का नाम: रामा गृह संख्या : 192 उम्र : 58 लिंग : पुरुष	26	GFV1680685	निर्वाचक का नाम : सुमली पति का नाम: मंशाराम गृह संख्या : 192 उम्र : 56 लिंग : महिला	27	NOW0601450	निर्वाचक का नाम : कानाराम पिता का नाम: मन्शा राम गृह संख्या : 192 उम्र : 29 लिंग : पुरुष
28	NOW1047224	निर्वाचक का नाम : गुडिया पिता का नाम: मंशाराम गृह संख्या : 192 उम्र : 23 लिंग : महिला	29	NOW1126671	निर्वाचक का नाम : दिनेश कुमार पिता का नाम: मंशा राम गृह संख्या : 192 उम्र : 20 लिंग : पुरुष	30	RJ/22/168/598342	निर्वाचक का नाम : धरमीबाई पति का नाम: नवा गृह संख्या : 193 उम्र : 79 लिंग : महिला

31	RJ/22/168/598016	निर्वाचक का नाम : मेवा पिता का नाम: रामा गृह संख्या : 193 उम्र : 54 लिंग : पुरुष	फोटो उपलब्ध	32	RJ/22/168/597052	निर्वाचक का नाम : चोकली पति का नाम: मेवा गृह संख्या : 193 उम्र : 53 लिंग : महिला	फोटो उपलब्ध	33	NWO0599076	निर्वाचक का नाम : बदराम पिता का नाम: नवराम गृह संख्या : 193 उम्र : 47 लिंग : पुरुष	फोटो उपलब्ध
34	NWO0599084	निर्वाचक का नाम : मीना पति का नाम: देवाराम गृह संख्या : 193 उम्र : 32 लिंग : महिला	फोटो उपलब्ध	35	NWO0599068	निर्वाचक का नाम : देवाराम पिता का नाम: बदराम गृह संख्या : 193 उम्र : 31 लिंग : पुरुष	फोटो उपलब्ध	36	NWO0860965	निर्वाचक का नाम : तेरसाराम पिता का नाम: मेवाराम गृह संख्या : 193 उम्र : 30 लिंग : पुरुष	फोटो उपलब्ध
37	NOW1077601	निर्वाचक का नाम : सुरेश कुमार पिता का नाम: बदा राम गृह संख्या : 193 उम्र : 21 लिंग : पुरुष	फोटो उपलब्ध	38	NOW1268408	निर्वाचक का नाम : हीरा राम पिता का नाम: बदा राम गृह संख्या : 193 उम्र : 20 लिंग : पुरुष	फोटो उपलब्ध	39	RJ/22/168/598100	निर्वाचक का नाम : माला पिता का नाम: तेजा गृह संख्या : 194 उम्र : 85 लिंग : पुरुष	फोटो उपलब्ध
40	RJ/22/168/598099	निर्वाचक का नाम : भूरी पति का नाम: माला गृह संख्या : 194 उम्र : 83 लिंग : महिला	फोटो उपलब्ध	41	RJ/22/168/598544	निर्वाचक का नाम : मूला पिता का नाम: माला गृह संख्या : 194 उम्र : 63 लिंग : पुरुष	फोटो उपलब्ध	42	RJ/22/168/598026	निर्वाचक का नाम : लाली पति का नाम: मूला गृह संख्या : 194 उम्र : 61 लिंग : महिला	फोटो उपलब्ध
43	RJ/22/168/598536	निर्वाचक का नाम : चतरा पिता का नाम: माला गृह संख्या : 194 उम्र : 53 लिंग : पुरुष	फोटो उपलब्ध	44	GFV1680735	निर्वाचक का नाम : भेराराम पिता का नाम: चतरा गृह संख्या : 194 उम्र : 45 लिंग : पुरुष	फोटो उपलब्ध	45	NWO0220814	निर्वाचक का नाम : सुगना पति का नाम: भेरा गृह संख्या : 194 उम्र : 41 लिंग : महिला	फोटो उपलब्ध
46	NWO0267567	निर्वाचक का नाम : रतूरी बाइ पति का नाम: चतराराम गृह संख्या : 194 उम्र : 40 लिंग : महिला	फोटो उपलब्ध	47	RJ/22/168/598173	निर्वाचक का नाम : पना पिता का नाम: सुरमा गृह संख्या : 195 उम्र : 76 लिंग : पुरुष	फोटो उपलब्ध	48	NOW0379768	निर्वाचक का नाम : लसा पिता का नाम: सोमा गृह संख्या : 195 उम्र : 42 लिंग : पुरुष	फोटो उपलब्ध
49	RJ/22/168/598174	निर्वाचक का नाम : दोलकी पति का नाम: पना गृह संख्या : 196 उम्र : 74 लिंग : महिला	फोटो उपलब्ध	50	RJ/22/168/597053	निर्वाचक का नाम : गुला पिता का नाम: पना गृह संख्या : 196 उम्र : 54 लिंग : पुरुष	फोटो उपलब्ध	51	NOW1294214	निर्वाचक का नाम : लखमा राम पिता का नाम: भूरा गृह संख्या : 196 उम्र : 54 लिंग : पुरुष	फोटो उपलब्ध
52	GFV1680743	निर्वाचक का नाम : लकमा पिता का नाम: भुराराम गृह संख्या : 196 उम्र : 53 लिंग : पुरुष	फोटो उपलब्ध	53	NOW1242809	निर्वाचक का नाम : पप्पू राम पिता का नाम: गुला राम गृह संख्या : 196 उम्र : 23 लिंग : पुरुष	फोटो उपलब्ध	54	NOW1242817	निर्वाचक का नाम : कालू राम पिता का नाम: गुला राम गृह संख्या : 196 उम्र : 20 लिंग : पुरुष	फोटो उपलब्ध
55	RJ/22/168/598168	निर्वाचक का नाम : लीबरी पति का नाम: वकता गृह संख्या : 198 उम्र : 85 लिंग : महिला	फोटो उपलब्ध	56	RJ/22/168/598344	निर्वाचक का नाम : सरमी पति का नाम: भीखा गृह संख्या : 198 उम्र : 68 लिंग : महिला	फोटो उपलब्ध	57	GFV1735646	निर्वाचक का नाम : मोतीराम पिता का नाम: मना गृह संख्या : 198 उम्र : 48 लिंग : पुरुष	फोटो उपलब्ध
58	NWO0220483	निर्वाचक का नाम : इन्द्रा पति का नाम: मोती गृह संख्या : 198 उम्र : 46 लिंग : महिला	फोटो उपलब्ध	59	NWO0599092	निर्वाचक का नाम : इन्द्रा पति का नाम: गमाराम गृह संख्या : 198 उम्र : 39 लिंग : महिला	फोटो उपलब्ध	60	RJ/22/168/598179	निर्वाचक का नाम : छगना पिता का नाम: धना गृह संख्या : 199 उम्र : 78 लिंग : पुरुष	फोटो उपलब्ध

61	GFV1680768	निर्वाचक का नाम : सकरी पति का नाम: छगना गृह संख्या : 199 उम्र : 76 लिंग : महिला	फोटो उपलब्ध	62	NOW0885467	निर्वाचक का नाम : सविता पति का नाम: रमेश कुमार गृह संख्या : 199 उम्र : 44 लिंग : महिला	फोटो उपलब्ध	63	NWO0267575	निर्वाचक का नाम : जेसाराम पिता का नाम: छगनाराम गृह संख्या : 199 उम्र : 35 लिंग : पुरुष	फोटो उपलब्ध
64	NWO0267583	निर्वाचक का नाम : पुनी बाई पति का नाम: जेसाराम गृह संख्या : 199 उम्र : 33 लिंग : महिला	फोटो उपलब्ध	65	NOW0500736	निर्वाचक का नाम : प्रभु राम पिता का नाम: अम्बा राम गृह संख्या : 199 उम्र : 27 लिंग : पुरुष	फोटो उपलब्ध	66	NOW0890574	निर्वाचक का नाम : अंबा राम पिता का नाम: नरसा राम गृह संख्या : 200 उम्र : 63 लिंग : पुरुष	फोटो उपलब्ध
67	RJ/22/168/598103	निर्वाचक का नाम : जौनकी पति का नाम: अम्बा गृह संख्या : 200 उम्र : 59 लिंग : महिला	फोटो उपलब्ध	68	RJ/22/168/598367	निर्वाचक का नाम : पवनी पति का नाम: बाबू गृह संख्या : 200 उम्र : 53 लिंग : महिला	फोटो उपलब्ध	69	NWO0220095	निर्वाचक का नाम : सकाराम पिता का नाम: जोगा गृह संख्या : 200 उम्र : 51 लिंग : पुरुष	फोटो उपलब्ध
70	NWO0220236	निर्वाचक का नाम : थावरी पति का नाम: सकीया गृह संख्या : 200 उम्र : 39 लिंग : महिला	फोटो उपलब्ध	71	NWO0267591	निर्वाचक का नाम : पूनाराम पिता का नाम: अंबाराम गृह संख्या : 200 उम्र : 36 लिंग : पुरुष	फोटो उपलब्ध	72	NWO0599100	निर्वाचक का नाम : भोमाराम पिता का नाम: अम्बा गृह संख्या : 200 उम्र : 35 लिंग : पुरुष	फोटो उपलब्ध
73	NWO0599126	निर्वाचक का नाम : सकराराम पिता का नाम: अम्बा गृह संख्या : 200 उम्र : 33 लिंग : पुरुष	फोटो उपलब्ध	74	NWO0949610	निर्वाचक का नाम : सोमी बाई पति का नाम: भोमाराम गृह संख्या : 200 उम्र : 33 लिंग : महिला	फोटो उपलब्ध	75	NWO0599134	निर्वाचक का नाम : अंतीबाइ पति का नाम: पूनाराम गृह संख्या : 200 उम्र : 32 लिंग : महिला	फोटो उपलब्ध
76	NWO0728642	निर्वाचक का नाम : नानी बाई पति का नाम: सकराराम गृह संख्या : 200 उम्र : 32 लिंग : महिला	फोटो उपलब्ध	77	NOW0965301	निर्वाचक का नाम : उम्मेद कुमार पति का नाम: प्रभू राम गृह संख्या : 200 उम्र : 23 लिंग : पुरुष	फोटो उपलब्ध	78	RJ/22/168/598273	निर्वाचक का नाम : भूरा पिता का नाम: भूता गृह संख्या : 201 उम्र : 81 लिंग : पुरुष	फोटो उपलब्ध
79	RJ/22/168/598118	निर्वाचक का नाम : थावरी पति का नाम: लाला गृह संख्या : 202 उम्र : 86 लिंग : महिला	फोटो उपलब्ध	80	RJ/22/168/598175	निर्वाचक का नाम : गोवा पिता का नाम: लाला गृह संख्या : 202 उम्र : 58 लिंग : पुरुष	फोटो उपलब्ध	81	NOW1327402	निर्वाचक का नाम : धनकी पति का नाम: गोवाराम गृह संख्या : 202 उम्र : 48 लिंग : महिला	फोटो उपलब्ध
82	NOW1329416	निर्वाचक का नाम : दादू राम पिता का नाम: गोवा गृह संख्या : 202 उम्र : 26 लिंग : पुरुष	फोटो उपलब्ध	83	RJ/22/168/598580	निर्वाचक का नाम : लसा पिता का नाम: अणदा गृह संख्या : 203 उम्र : 65 लिंग : पुरुष	फोटो उपलब्ध	84	RJ/22/168/598581	निर्वाचक का नाम : सकली पति का नाम: लसा गृह संख्या : 203 उम्र : 64 लिंग : महिला	फोटो उपलब्ध
85	NWO0527531	निर्वाचक का नाम : मीठाराम पिता का नाम: लसाराम गृह संख्या : 203 उम्र : 39 लिंग : पुरुष	फोटो उपलब्ध	86	NWO0630962	निर्वाचक का नाम : अना पिता का नाम: लसा गृह संख्या : 203 उम्र : 36 लिंग : पुरुष	फोटो उपलब्ध	87	NWO0922096	निर्वाचक का नाम : केली पति का नाम: मीठाराम गृह संख्या : 203 उम्र : 36 लिंग : महिला	फोटो उपलब्ध
88	NWO0599142	निर्वाचक का नाम : दीताराम पिता का नाम: लसाराम गृह संख्या : 203 उम्र : 33 लिंग : पुरुष	फोटो उपलब्ध	89	NWO0599159	निर्वाचक का नाम : खिमी पति का नाम: दीताराम गृह संख्या : 203 उम्र : 33 लिंग : महिला	फोटो उपलब्ध	90	RJ/22/168/598045	निर्वाचक का नाम : भूरी पति का नाम: सकरा गृह संख्या : 204 उम्र : 65 लिंग : महिला	फोटो उपलब्ध

91	NWO0079392	निर्वाचक का नाम : कालूराम पिता का नाम: सकरा गृह संख्या : 204 उम्र : 35 लिंग : पुरुष	92	NWO0728667	निर्वाचक का नाम : भोमाराम पिता का नाम: सकराराम गृह संख्या : 204 उम्र : 33 लिंग : महिला	93	NOW0601476	निर्वाचक का नाम : सोना राम माता का नाम: भूरी गृह संख्या : 204 उम्र : 28 लिंग : पुरुष
94	NOW0601468	निर्वाचक का नाम : चिनकी माता का नाम: भूरी गृह संख्या : 204 उम्र : 26 लिंग : महिला	95	RJ/22/168/598501	निर्वाचक का नाम : सोनकी पति का नाम: जला गृह संख्या : 205 उम्र : 83 लिंग : महिला	96	RJ/22/168/598373	निर्वाचक का नाम : बाबू पिता का नाम: जला गृह संख्या : 205 उम्र : 65 लिंग : पुरुष
97	RJ/22/168/598503	निर्वाचक का नाम : सकली पति का नाम: बाबू गृह संख्या : 205 उम्र : 63 लिंग : महिला	98	RJ/22/168/598437	निर्वाचक का नाम : नाना पिता का नाम: जला गृह संख्या : 205 उम्र : 55 लिंग : पुरुष	99	NOW0693325	निर्वाचक का नाम : संगीता पिता का नाम: बाबूराम गृह संख्या : 205 उम्र : 26 लिंग : महिला
100	NOW0693333	निर्वाचक का नाम : अनिता पिता का नाम: बाबूराम गृह संख्या : 205 उम्र : 25 लिंग : महिला	101	RJ/22/168/598416	निर्वाचक का नाम : मंशा पिता का नाम: तेजा गृह संख्या : 206 उम्र : 78 लिंग : पुरुष	102	RJ/22/168/597058	निर्वाचक का नाम : भीखी पति का नाम: मंशा गृह संख्या : 206 उम्र : 74 लिंग : महिला
103	RJ/22/168/598171	निर्वाचक का नाम : सवाराम पिता का नाम: मंशा गृह संख्या : 206 उम्र : 55 लिंग : पुरुष	104	NWO0025502	निर्वाचक का नाम : अणदू बाई पति का नाम: भूरा राम गृह संख्या : 206 उम्र : 44 लिंग : महिला	105	NWO0267609	निर्वाचक का नाम : डूंगरा राम पिता का नाम: मंशाराम गृह संख्या : 206 उम्र : 35 लिंग : पुरुष
106	NOW0644294	निर्वाचक का नाम : मालकी पति का नाम: डूंगाराम गृह संख्या : 206 उम्र : 34 लिंग : महिला	107	NOW1086677	निर्वाचक का नाम : चुन्नी लाल पिता का नाम: सवा राम गृह संख्या : 206 उम्र : 25 लिंग : पुरुष	108	NOW1303874	निर्वाचक का नाम : चेतना कुमारी पिता का नाम: सवाराम गृह संख्या : 206 उम्र : 25 लिंग : महिला
109	NOW1063346	निर्वाचक का नाम : वर्षा पिता का नाम: सवा राम गृह संख्या : 206 उम्र : 22 लिंग : महिला	110	NOW1330372	निर्वाचक का नाम : शारदा कुमारी पिता का नाम: भूरा राम गृह संख्या : 206 उम्र : 21 लिंग : महिला	111	RJ/22/168/598102	निर्वाचक का नाम : जमनाबाई पति का नाम: कालीचंद गृह संख्या : 207 उम्र : 79 लिंग : महिला
112	RJ/22/168/598621	निर्वाचक का नाम : राजकी पति का नाम: शंकर लाल गृह संख्या : 207 उम्र : 54 लिंग : महिला	113	RJ/22/168/598365	निर्वाचक का नाम : शंकरलाल पिता का नाम: कालीचंद गृह संख्या : 207 उम्र : 54 लिंग : पुरुष	114	RJ/22/168/598378	निर्वाचक का नाम : सोमी पति का नाम: नवा राम गृह संख्या : 207 उम्र : 53 लिंग : महिला
115	NWO0769166	निर्वाचक का नाम : सुभाष कुमार पिता का नाम: शंकरलाल गृह संख्या : 207 उम्र : 31 लिंग : पुरुष	116	NOW0500751	निर्वाचक का नाम : माणसा साजीबेन पति का नाम: दिनेश कुमार गृह संख्या : 207 उम्र : 30 लिंग : महिला	117	NOW0500744	निर्वाचक का नाम : दिनेश कुमार पिता का नाम: नवा राम गृह संख्या : 207 उम्र : 28 लिंग : पुरुष
118	NOW0651968	निर्वाचक का नाम : संजय जुमर पिता का नाम: नवा राम गृह संख्या : 207 उम्र : 26 लिंग : पुरुष	119	NOW0883488	निर्वाचक का नाम : पपली पति का नाम: संजय गृह संख्या : 207 उम्र : 24 लिंग : महिला	120	NOW1016682	निर्वाचक का नाम : प्रकाश कुमार पिता का नाम: नवा राम गृह संख्या : 207 उम्र : 21 लिंग : पुरुष

121 निर्वाचक का नाम : देवाराम पिता का नाम: भेरा गृह संख्या : 208 उम्र : 83 लिंग : पुरुष	RJ/22/168/598117	122 निर्वाचक का नाम : गलकी पति का नाम: देवाराम गृह संख्या : 208 उम्र : 81 लिंग : महिला	RJ/22/168/598119	123 निर्वाचक का नाम : गोपी पिता का नाम: देवाजी गृह संख्या : 208 उम्र : 39 लिंग : पुरुष	NOW1311356
124 निर्वाचक का नाम : बदकी पति का नाम: गोपी राम गृह संख्या : 208 उम्र : 38 लिंग : महिला	NOW1311349	125 निर्वाचक का नाम : माला राम पिता का नाम: गोपी राम गृह संख्या : 208 उम्र : 25 लिंग : पुरुष	NOW0963215	126 निर्वाचक का नाम : डुटाराम पिता का नाम: गोपी राम गृह संख्या : 208 उम्र : 23 लिंग : पुरुष	NOW1047190
127 निर्वाचक का नाम : नाजी पति का नाम: दुटाराम गृह संख्या : 208 उम्र : 19 लिंग : महिला	NOW1333814	128 निर्वाचक का नाम : थावरा पिता का नाम: देवा गृह संख्या : 209 उम्र : 61 लिंग : पुरुष	RJ/22/168/598231	129 निर्वाचक का नाम : मेवली पति का नाम: थावरा गृह संख्या : 209 उम्र : 59 लिंग : महिला	RJ/22/168/598108
130 निर्वाचक का नाम : वना पिता का नाम: थावरा गृह संख्या : 209 उम्र : 34 लिंग : पुरुष	NWO0220681	131 निर्वाचक का नाम : सूकला पिता का नाम: थावरा गृह संख्या : 209 उम्र : 33 लिंग : पुरुष	NWO0599167	132 निर्वाचक का नाम : पुजा बाई पति का नाम: सुकला गृह संख्या : 209 उम्र : 29 लिंग : महिला	NOW0500769
133 निर्वाचक का नाम : गोवा राम पिता का नाम: थावरा जी गृह संख्या : 209 उम्र : 28 लिंग : महिला	NOW0644310	134 निर्वाचक का नाम : विष्णु पिता का नाम: थावरा गृह संख्या : 209 उम्र : 28 लिंग : पुरुष	NOW0885236	135 निर्वाचक का नाम : सोमली पिता का नाम: थावरा गृह संख्या : 209 उम्र : 26 लिंग : महिला	NOW0885251
136 निर्वाचक का नाम : काली बेन पति का नाम: माला राम गृह संख्या : 209 उम्र : 22 लिंग : महिला	NOW0964957	137 निर्वाचक का नाम : रिन्कुकुमारी पति का नाम: गोवा राम गृह संख्या : 209 उम्र : 22 लिंग : महिला	NOW0965095	138 निर्वाचक का नाम : मीताराम पिता का नाम: लिबा गृह संख्या : 210 उम्र : 68 लिंग : पुरुष	RJ/22/168/598284
139 निर्वाचक का नाम : बाबली देवी पति का नाम: मीताराम गृह संख्या : 210 उम्र : 66 लिंग : महिला	RJ/22/168/598028	140 निर्वाचक का नाम : भवनाराम पिता का नाम: मीताराम गृह संख्या : 210 उम्र : 31 लिंग : पुरुष	NWO0599175	141 निर्वाचक का नाम : जमनादेवी पति का नाम: भवनाराम गृह संख्या : 210 उम्र : 30 लिंग : महिला	NWO0860890
142 निर्वाचक का नाम : दिनेश पिता का नाम: मिता राम गृह संख्या : 210 उम्र : 24 लिंग : पुरुष	NOW1081587	143 निर्वाचक का नाम : सीमा कुमारी पति का नाम: दिनेश गृह संख्या : 210 उम्र : 22 लिंग : महिला	NOW1081462	144 निर्वाचक का नाम : रणसा पिता का नाम: झुमा गृह संख्या : 211 उम्र : 73 लिंग : पुरुष	RJ/22/168/597059
145 निर्वाचक का नाम : गुलकी पति का नाम: रणसा गृह संख्या : 211 उम्र : 71 लिंग : महिला	RJ/22/168/598545	146 निर्वाचक का नाम : पूना पिता का नाम: रणसा गृह संख्या : 211 उम्र : 35 लिंग : पुरुष	NWO0630970	147 निर्वाचक का नाम : थावरी पति का नाम: पूना गृह संख्या : 211 उम्र : 33 लिंग : महिला	NWO0922104
148 निर्वाचक का नाम : नोकली पति का नाम: शंका गृह संख्या : 211 उम्र : 31 लिंग : महिला	NWO0922120	149 निर्वाचक का नाम : शंका पिता का नाम: रणसा गृह संख्या : 211 उम्र : 30 लिंग : पुरुष	NWO0922112	150 निर्वाचक का नाम : वजकी पति का नाम: झुमा गृह संख्या : 212 उम्र : 91 लिंग : महिला	RJ/22/168/598180

151 निर्वाचक का नाम : मीठकी पति का नाम: बसुरा गृह संख्या : 212 उम्र : 62 लिंग : महिला	RJ/22/168/597061	152 निर्वाचक का नाम : इन्द्रा पिता का नाम: झुमा गृह संख्या : 212 उम्र : 58 लिंग : पुरुष	RJ/22/168/597062	153 निर्वाचक का नाम : भूता पिता का नाम: झुमा गृह संख्या : 212 उम्र : 56 लिंग : पुरुष	RJ/22/168/598627
154 निर्वाचक का नाम : इन्द्रा पति का नाम: भूता गृह संख्या : 212 उम्र : 55 लिंग : महिला	RJ/22/168/598190	155 निर्वाचक का नाम : रूपा राम पिता का नाम: झुमा राम गृह संख्या : 212 उम्र : 53 लिंग : पुरुष	NWO0366351	156 निर्वाचक का नाम : देवली पति का नाम: रूपा राम गृह संख्या : 212 उम्र : 50 लिंग : महिला	NWO0366369
157 निर्वाचक का नाम : लाला पिता का नाम: बसुरा गृह संख्या : 212 उम्र : 31 लिंग : पुरुष	NWO0599209	158 निर्वाचक का नाम : काली पति का नाम: लाला गृह संख्या : 212 उम्र : 31 लिंग : महिला	NWO0599217	159 निर्वाचक का नाम : धना राम पिता का नाम: बसुरा राम गृह संख्या : 212 उम्र : 29 लिंग : पुरुष	NOW0474742
160 निर्वाचक का नाम : बाबू पिता का नाम: चोपा गृह संख्या : 213 उम्र : 56 लिंग : पुरुष	GFV1680784	161 निर्वाचक का नाम : लालाराम पिता का नाम: पदमाराम गृह संख्या : 213 उम्र : 43 लिंग : पुरुष	GFV1680800	162 निर्वाचक का नाम : लक्ष्मी पति का नाम: किशन गृह संख्या : 213 उम्र : 29 लिंग : महिला	NOW0885376
163 निर्वाचक का नाम : किशन पिता का नाम: बाबू गृह संख्या : 213 उम्र : 26 लिंग : पुरुष	NOW0885384	164 निर्वाचक का नाम : गुड़िया पिता का नाम: बाबू गृह संख्या : 213 उम्र : 24 लिंग : महिला	NOW0885392	165 निर्वाचक का नाम : बंदी पिता का नाम: बाबूरा गृह संख्या : 213 उम्र : 20 लिंग : पुरुष	NOW1347517
166 निर्वाचक का नाम : मनुरी पति का नाम: लाला गृह संख्या : 214 उम्र : 91 लिंग : महिला	RJ/22/168/598492	167 निर्वाचक का नाम : लसा पिता का नाम: लाला गृह संख्या : 214 उम्र : 62 लिंग : पुरुष	RJ/22/168/598294	168 निर्वाचक का नाम : साबुरी पति का नाम: लाला गृह संख्या : 214 उम्र : 59 लिंग : महिला	RJ/22/168/598408
169 निर्वाचक का नाम : दलाराम पिता का नाम: लाला गृह संख्या : 214 उम्र : 53 लिंग : पुरुष	RJ/22/168/598015	170 निर्वाचक का नाम : हरी लाल पिता का नाम: लसा राम गृह संख्या : 214 उम्र : 29 लिंग : पुरुष	NOW0500777	171 निर्वाचक का नाम : संता पति का नाम: हरी लाल गृह संख्या : 214 उम्र : 28 लिंग : महिला	NOW1311471
172 निर्वाचक का नाम : गजरी पति का नाम: सोमा राम गृह संख्या : 214 उम्र : 24 लिंग : महिला	NOW0896373	173 निर्वाचक का नाम : सोमा राम पिता का नाम: दला राम गृह संख्या : 214 उम्र : 23 लिंग : पुरुष	NOW0962290	174 निर्वाचक का नाम : पप्पू राम पिता का नाम: लसाराम गृह संख्या : 214 उम्र : 23 लिंग : पुरुष	NOW0964213
175 निर्वाचक का नाम : काली कुमारी पिता का नाम: लसा गृह संख्या : 214 उम्र : 22 लिंग : महिला	NOW0979260	176 निर्वाचक का नाम : सोनी पिता का नाम: दला राम गृह संख्या : 214 उम्र : 21 लिंग : महिला	NOW1037043	177 निर्वाचक का नाम : चीना राम पिता का नाम: दला राम गृह संख्या : 214 उम्र : 20 लिंग : पुरुष	NOW1311521
178 निर्वाचक का नाम : सवा पिता का नाम: लाला गृह संख्या : 215 उम्र : 63 लिंग : पुरुष	RJ/22/168/598400	179 निर्वाचक का नाम : साजी पति का नाम: सवा गृह संख्या : 215 उम्र : 62 लिंग : महिला	RJ/22/168/598368	180 निर्वाचक का नाम : किकाराम पिता का नाम: सवा गृह संख्या : 215 उम्र : 29 लिंग : पुरुष	NWO0922138

181 निर्वाचक का नाम : धरमा पिता का नाम: भावा गृह संख्या : 216 उम्र : 77 लिंग : पुरुष	GFV1680826 फोटो उपलब्ध	182 निर्वाचक का नाम : हसकी पति का नाम: गुका गृह संख्या : 216 उम्र : 44 लिंग : महिला	NWO0220855 फोटो उपलब्ध	183 निर्वाचक का नाम : गुला पिता का नाम: हंसा गृह संख्या : 217 उम्र : 81 लिंग : पुरुष	RJ/22/168/598462 फोटो उपलब्ध
184 निर्वाचक का नाम : शांति पति का नाम: गुला गृह संख्या : 217 उम्र : 79 लिंग : महिला	RJ/22/168/598050 फोटो उपलब्ध	185 निर्वाचक का नाम : केसा राम पिता का नाम: लाला गृह संख्या : 217 उम्र : 59 लिंग : पुरुष	NWO1043819 फोटो उपलब्ध	186 निर्वाचक का नाम : चतरी पति का नाम: तारा गृह संख्या : 217 उम्र : 56 लिंग : महिला	RJ/22/168/598052 फोटो उपलब्ध
187 निर्वाचक का नाम : रामी पति का नाम: केशा गृह संख्या : 217 उम्र : 56 लिंग : महिला	NWO1043793 फोटो उपलब्ध	188 निर्वाचक का नाम : तारा पिता का नाम: गुला गृह संख्या : 217 उम्र : 55 लिंग : पुरुष	RJ/22/168/597064 फोटो उपलब्ध	189 निर्वाचक का नाम : अचला पिता का नाम: गुला गृह संख्या : 217 उम्र : 54 लिंग : पुरुष	RJ/22/168/598629 फोटो उपलब्ध
190 निर्वाचक का नाम : गोबरा पिता का नाम: केसा गृह संख्या : 217 उम्र : 48 लिंग : पुरुष	GFV1892504 फोटो उपलब्ध	191 निर्वाचक का नाम : गीता पति का नाम: अचला राम गृह संख्या : 217 उम्र : 43 लिंग : महिला	NOW1326032 फोटो उपलब्ध	192 निर्वाचक का नाम : रमेश कुमार पिता का नाम: गुलाराम गृह संख्या : 217 उम्र : 38 लिंग : पुरुष	NWO0267617 फोटो उपलब्ध
193 निर्वाचक का नाम : किकी बाई पति का नाम: रमेश कुमार गृह संख्या : 217 उम्र : 35 लिंग : महिला	NWO0267625 फोटो उपलब्ध	194 निर्वाचक का नाम : राजाराम पिता का नाम: केसा गृह संख्या : 217 उम्र : 35 लिंग : पुरुष	NWO0262014 फोटो उपलब्ध	195 निर्वाचक का नाम : सुरमी पति का नाम: राजाराम गृह संख्या : 217 उम्र : 34 लिंग : महिला	NWO0599258 फोटो उपलब्ध
196 निर्वाचक का नाम : सूमाराम पिता का नाम: केसा गृह संख्या : 217 उम्र : 33 लिंग : पुरुष	NWO0599241 फोटो उपलब्ध	197 निर्वाचक का नाम : सोनाराम पिता का नाम: गुलाराम गृह संख्या : 217 उम्र : 33 लिंग : पुरुष	NWO0267633 फोटो उपलब्ध	198 निर्वाचक का नाम : लिला पति का नाम: सोना राम गृह संख्या : 217 उम्र : 31 लिंग : महिला	NOW0500793 फोटो उपलब्ध
199 निर्वाचक का नाम : मावाराम पिता का नाम: केसाराम गृह संख्या : 217 उम्र : 29 लिंग : पुरुष	NWO0922146 फोटो उपलब्ध	200 निर्वाचक का नाम : सिता बाई पति का नाम: भावा राम गृह संख्या : 217 उम्र : 28 लिंग : महिला	NOW0500801 फोटो उपलब्ध	201 निर्वाचक का नाम : दिनेश पिता का नाम: तारा राम गृह संख्या : 217 उम्र : 27 लिंग : पुरुष	NOW0500785 फोटो उपलब्ध
202 निर्वाचक का नाम : भूरी कुमारी पति का नाम: दिनेश गृह संख्या : 217 उम्र : 27 लिंग : महिला	NOW0651935 फोटो उपलब्ध	203 निर्वाचक का नाम : संभू पिता का नाम: तारा राम गृह संख्या : 217 उम्र : 25 लिंग : पुरुष	NOW0651893 फोटो उपलब्ध	204 निर्वाचक का नाम : कुशवा पिता का नाम: अचला गृह संख्या : 217 उम्र : 24 लिंग : महिला	NOW1324961 फोटो उपलब्ध
205 निर्वाचक का नाम : भारमा पिता का नाम: अचला गृह संख्या : 217 उम्र : 23 लिंग : पुरुष	NOW1324474 फोटो उपलब्ध	206 निर्वाचक का नाम : काली पति का नाम: भारमा गृह संख्या : 217 उम्र : 22 लिंग : महिला	NOW1326644 फोटो उपलब्ध	207 निर्वाचक का नाम : कांता पिता का नाम: अचला गृह संख्या : 217 उम्र : 22 लिंग : महिला	NOW1327204 फोटो उपलब्ध
208 निर्वाचक का नाम : समी पिता का नाम: अचला गृह संख्या : 217 उम्र : 20 लिंग : महिला	NOW1326040 फोटो उपलब्ध	209 निर्वाचक का नाम : लाला पिता का नाम: धरमा गृह संख्या : 218 उम्र : 70 लिंग : पुरुष	RJ/22/168/598136 फोटो उपलब्ध	210 निर्वाचक का नाम : वादली पति का नाम: लाला गृह संख्या : 218 उम्र : 68 लिंग : महिला	NOW0686865 फोटो उपलब्ध

211	NOW0978528	निर्वाचक का नाम : मेता राम पिता का नाम: धरमा गृह संख्या : 218 उम्र : 59 लिंग : पुरुष	212	GFV1804582	निर्वाचक का नाम : हंजा पति का नाम: मेथाराम गृह संख्या : 218 उम्र : 56 लिंग : महिला	213	GFV1680834	निर्वाचक का नाम : बसुरा पिता का नाम: भीमा गृह संख्या : 218 उम्र : 47 लिंग : पुरुष
214	NWO0599274	निर्वाचक का नाम : वेलकी पति का नाम: खीमा गृह संख्या : 218 उम्र : 43 लिंग : महिला	215	GFV1892462	निर्वाचक का नाम : वेलकी पति का नाम: नगा गृह संख्या : 218 उम्र : 42 लिंग : महिला	216	GFV1804467	निर्वाचक का नाम : खीमा पिता का नाम: लाला गृह संख्या : 218 उम्र : 41 लिंग : पुरुष
217	NWO0599266	निर्वाचक का नाम : मावाराम पिता का नाम: लाला गृह संख्या : 218 उम्र : 35 लिंग : पुरुष	218	NWO0361550	निर्वाचक का नाम : वनकी देवी पति का नाम: मावाराम गृह संख्या : 218 उम्र : 34 लिंग : महिला	219	NWO0728725	निर्वाचक का नाम : भीखाराम पिता का नाम: मेथाराम गृह संख्या : 218 उम्र : 32 लिंग : पुरुष
220	NWO0728733	निर्वाचक का नाम : सुमली बाई पति का नाम: भीखाराम गृह संख्या : 218 उम्र : 32 लिंग : महिला	221	NOW0651844	निर्वाचक का नाम : सीकु राम पिता का नाम: मेता राम गृह संख्या : 218 उम्र : 29 लिंग : पुरुष	222	NOW1049758	निर्वाचक का नाम : कुइसा पति का नाम: राजू गृह संख्या : 218 उम्र : 27 लिंग : महिला
223	NOW0965137	निर्वाचक का नाम : रकमा पिता का नाम: मेता राम गृह संख्या : 218 उम्र : 22 लिंग : महिला	224	NOW0965269	निर्वाचक का नाम : राजू पिता का नाम: मेता राम गृह संख्या : 218 उम्र : 22 लिंग : पुरुष	225	RJ/22/168/598289	निर्वाचक का नाम : चतरा पिता का नाम: धरमा गृह संख्या : 219 उम्र : 76 लिंग : पुरुष
226	NWO0136440	निर्वाचक का नाम : कालू राम पिता का नाम: चतरा गृह संख्या : 219 उम्र : 40 लिंग : पुरुष	227	NWO0220830	निर्वाचक का नाम : चम्पा पति का नाम: काला गृह संख्या : 219 उम्र : 37 लिंग : महिला	228	GFV1680859	निर्वाचक का नाम : कंकुरी पति का नाम: धरमा गृह संख्या : 220 उम्र : 90 लिंग : महिला
229	RJ/22/168/598534	निर्वाचक का नाम : रामा पिता का नाम: धरमा गृह संख्या : 220 उम्र : 66 लिंग : पुरुष	230	RJ/22/168/598048	निर्वाचक का नाम : काली पति का नाम: रामा गृह संख्या : 220 उम्र : 64 लिंग : महिला	231	RJ/22/168/597066	निर्वाचक का नाम : शंकर पिता का नाम: धारमा गृह संख्या : 220 उम्र : 61 लिंग : पुरुष
232	RJ/22/168/598438	निर्वाचक का नाम : प्रेमराम पिता का नाम: धरमा गृह संख्या : 220 उम्र : 60 लिंग : पुरुष	233	GFV1680875	निर्वाचक का नाम : खीमाराम पिता का नाम: काला गृह संख्या : 220 उम्र : 44 लिंग : पुरुष	234	GFV1680883	निर्वाचक का नाम : जमना पति का नाम: गुजरा गृह संख्या : 220 उम्र : 44 लिंग : महिला
235	NWO0728741	निर्वाचक का नाम : पप्पुराम पिता का नाम: रामा गृह संख्या : 220 उम्र : 34 लिंग : पुरुष	236	NWO0922153	निर्वाचक का नाम : राईला पिता का नाम: शंकर गृह संख्या : 220 उम्र : 34 लिंग : पुरुष	237	NWO0728758	निर्वाचक का नाम : दादीयाराम पिता का नाम: शंकर गृह संख्या : 220 उम्र : 31 लिंग : पुरुष
238	NOW0500819	निर्वाचक का नाम : अजमा राम पिता का नाम: प्रेमा राम गृह संख्या : 220 उम्र : 28 लिंग : पुरुष	239	NOW0651752	निर्वाचक का नाम : सबली पति का नाम: अजमा राम गृह संख्या : 220 उम्र : 25 लिंग : महिला	240	NOW1316645	निर्वाचक का नाम : गजरी पति का नाम: पप्पू राम गृह संख्या : 221 उम्र : 24 लिंग : महिला

241 निर्वाचक का नाम : पप्पू राम पिता का नाम: लखमा गृह संख्या : 221 उम्र : 22 लिंग : पुरुष	NOW1311497 फोटो उपलब्ध	242 निर्वाचक का नाम : रेखा पिता का नाम: लखमा गृह संख्या : 221 उम्र : 21 लिंग : महिला	NOW1303239 फोटो उपलब्ध	243 निर्वाचक का नाम : मनुरी पिता का नाम: वेला गृह संख्या : 222 उम्र : 63 लिंग : महिला	RJ/22/168/598427 फोटो उपलब्ध
244 निर्वाचक का नाम : गुलाब पिता का नाम: वेला जी गृह संख्या : 222 उम्र : 28 लिंग : पुरुष	NOW0500827 फोटो उपलब्ध	245 निर्वाचक का नाम : शंभू राम पिता का नाम: वेला राम गृह संख्या : 222 उम्र : 22 लिंग : पुरुष	NOW1343961 फोटो उपलब्ध	246 निर्वाचक का नाम : कस्तूरा राम पिता का नाम: वेला राम गृह संख्या : 222 उम्र : 21 लिंग : पुरुष	NOW1344167 फोटो उपलब्ध
247 निर्वाचक का नाम : रतनी पिता का नाम: सूरता गृह संख्या : 223 उम्र : 80 लिंग : महिला	NWO0970566 फोटो उपलब्ध	248 निर्वाचक का नाम : मनुरी पिता का नाम: मणा गृह संख्या : 223 उम्र : 77 लिंग : महिला	GFV1788132 फोटो उपलब्ध	249 निर्वाचक का नाम : काली पिता का नाम: मणा गृह संख्या : 223 उम्र : 76 लिंग : महिला	RJ/22/168/598414 फोटो उपलब्ध
250 निर्वाचक का नाम : फता पिता का नाम: मणा गृह संख्या : 223 उम्र : 56 लिंग : पुरुष	GFV1804392 फोटो उपलब्ध	251 निर्वाचक का नाम : गोपी पिता का नाम: मणा गृह संख्या : 223 उम्र : 40 लिंग : पुरुष	NWO0220442 फोटो उपलब्ध	252 निर्वाचक का नाम : प्रेमी पिता का नाम: गोपी गृह संख्या : 223 उम्र : 39 लिंग : महिला	NWO0220434 फोटो उपलब्ध
253 निर्वाचक का नाम : दीताराम पिता का नाम: मणाराम गृह संख्या : 223 उम्र : 33 लिंग : पुरुष	NWO0728766 फोटो उपलब्ध	254 निर्वाचक का नाम : धुला पिता का नाम: सुरता गृह संख्या : 224 उम्र : 84 लिंग : पुरुष	GFV1425826 फोटो उपलब्ध	255 निर्वाचक का नाम : शांति पिता का नाम: धुला गृह संख्या : 224 उम्र : 82 लिंग : महिला	RJ/22/168/598322 फोटो उपलब्ध
256 निर्वाचक का नाम : काला पिता का नाम: धुला गृह संख्या : 224 उम्र : 69 लिंग : पुरुष	GFV1735661 फोटो उपलब्ध	257 निर्वाचक का नाम : काना पिता का नाम: धुला गृह संख्या : 224 उम्र : 56 लिंग : पुरुष	RJ/22/168/598321 फोटो उपलब्ध	258 निर्वाचक का नाम : जमना पिता का नाम: काला गृह संख्या : 224 उम्र : 54 लिंग : महिला	NWO0220541 फोटो उपलब्ध
259 निर्वाचक का नाम : रंगाराम पिता का नाम: गजा गृह संख्या : 224 उम्र : 53 लिंग : पुरुष	GFV1680909 फोटो उपलब्ध	260 निर्वाचक का नाम : अमरा पिता का नाम: धूला गृह संख्या : 224 उम्र : 42 लिंग : पुरुष	NWO0221242 फोटो उपलब्ध	261 निर्वाचक का नाम : खीमी पिता का नाम: अमरा गृह संख्या : 224 उम्र : 37 लिंग : महिला	NWO0262030 फोटो उपलब्ध
262 निर्वाचक का नाम : देवाराम पिता का नाम: काला गृह संख्या : 224 उम्र : 32 लिंग : पुरुष	NWO0728782 फोटो उपलब्ध	263 निर्वाचक का नाम : सुकली पिता का नाम: देवाराम गृह संख्या : 224 उम्र : 32 लिंग : महिला	NWO0728790 फोटो उपलब्ध	264 निर्वाचक का नाम : प्रकाश पिता का नाम: अमरा गृह संख्या : 224 उम्र : 25 लिंग : पुरुष	NOW0651703 फोटो उपलब्ध
265 निर्वाचक का नाम : फोजी पिता का नाम: काला राम गृह संख्या : 224 उम्र : 21 लिंग : पुरुष	NOW1102326 फोटो उपलब्ध	266 निर्वाचक का नाम : केली पिता का नाम: प्रकाश गृह संख्या : 224 उम्र : 19 लिंग : महिला	NOW1329895 फोटो उपलब्ध	267 निर्वाचक का नाम : जोगा पिता का नाम: पूरा गृह संख्या : 225 उम्र : 74 लिंग : पुरुष	RJ/22/168/598419 फोटो उपलब्ध
268 निर्वाचक का नाम : लखमी पिता का नाम: जोगा गृह संख्या : 225 उम्र : 72 लिंग : महिला	RJ/22/168/598407 फोटो उपलब्ध	269 निर्वाचक का नाम : बदा पिता का नाम: जोगा गृह संख्या : 225 उम्र : 39 लिंग : पुरुष	NWO0220103 फोटो उपलब्ध	270 निर्वाचक का नाम : दिता पिता का नाम: जला गृह संख्या : 225 उम्र : 37 लिंग : पुरुष	NWO0221721 फोटो उपलब्ध

271 निर्वाचक का नाम : लीला बाई पति का नाम: दीताराम गृह संख्या : 225 उम्र : 36 लिंग : महिला	NWO0267641 फोटो उपलब्ध	272 निर्वाचक का नाम : दादीया राम पिता का नाम: जोगा गृह संख्या : 225 उम्र : 35 लिंग : पुरुष	NWO0262048 फोटो उपलब्ध	273 निर्वाचक का नाम : मेवली पति का नाम: बदराम गृह संख्या : 225 उम्र : 35 लिंग : महिला	NWO0728808 फोटो उपलब्ध
274 निर्वाचक का नाम : वाली देवी पति का नाम: दादीया राम गृह संख्या : 225 उम्र : 31 लिंग : महिला	NOW0963116 फोटो उपलब्ध	275 निर्वाचक का नाम : डूटा पिता का नाम: भेरा गृह संख्या : 226 उम्र : 71 लिंग : पुरुष	GFV1788140 फोटो उपलब्ध	276 निर्वाचक का नाम : मालकी पति का नाम: डूटा गृह संख्या : 226 उम्र : 69 लिंग : महिला	RJ/22/168/598327 फोटो उपलब्ध
277 निर्वाचक का नाम : साबूरी पति का नाम: भेरा गृह संख्या : 226 उम्र : 64 लिंग : महिला	GFV1788157 फोटो उपलब्ध	278 निर्वाचक का नाम : मंशा पिता का नाम: भेरा गृह संख्या : 226 उम्र : 62 लिंग : पुरुष	RJ/22/168/598628 फोटो उपलब्ध	279 निर्वाचक का नाम : पानरी पति का नाम: मंशा गृह संख्या : 226 उम्र : 61 लिंग : महिला	GFV1680933 फोटो उपलब्ध
280 निर्वाचक का नाम : हंशा राम पिता का नाम: डूटा गृह संख्या : 226 उम्र : 43 लिंग : पुरुष	NWO0220871 फोटो उपलब्ध	281 निर्वाचक का नाम : राईलाराम पिता का नाम: डूटा गृह संख्या : 226 उम्र : 35 लिंग : पुरुष	NWO0184820 फोटो उपलब्ध	282 निर्वाचक का नाम : रिकू पति का नाम: राइलाराम गृह संख्या : 226 उम्र : 34 लिंग : महिला	NWO0599308 फोटो उपलब्ध
283 निर्वाचक का नाम : जन्तु पति का नाम: हंसाराम गृह संख्या : 226 उम्र : 33 लिंग : महिला	NWO0922161 फोटो उपलब्ध	284 निर्वाचक का नाम : मोहन कुमार पिता का नाम: डूटा राम गृह संख्या : 226 उम्र : 27 लिंग : पुरुष	NOW1062736 फोटो उपलब्ध	285 निर्वाचक का नाम : मणी पिता का नाम: डूटा राम गृह संख्या : 226 उम्र : 26 लिंग : महिला	NOW1062546 फोटो उपलब्ध
286 निर्वाचक का नाम : मुकेश कुमार पिता का नाम: डूटा राम गृह संख्या : 226 उम्र : 22 लिंग : पुरुष	NOW1062686 फोटो उपलब्ध	287 निर्वाचक का नाम : पानरी पति का नाम: हुशा गृह संख्या : 226 उम्र : 21 लिंग : महिला	NOW1093392 फोटो उपलब्ध	288 निर्वाचक का नाम : हुशा पिता का नाम: डूटा राम गृह संख्या : 226 उम्र : 21 लिंग : पुरुष	NOW1093426 फोटो उपलब्ध
289 निर्वाचक का नाम : साहिबा राम पिता का नाम: डूटा राम गृह संख्या : 226 उम्र : 21 लिंग : पुरुष	NOW1099316 फोटो उपलब्ध	290 निर्वाचक का नाम : काला राम पिता का नाम: सोमा गृह संख्या : 227 उम्र : 49 लिंग : पुरुष	GFV1680958 फोटो उपलब्ध	291 निर्वाचक का नाम : सूकला पिता का नाम: रामा गृह संख्या : 227 उम्र : 41 लिंग : पुरुष	NWO0220319 फोटो उपलब्ध
292 निर्वाचक का नाम : सीता पति का नाम: सूकला गृह संख्या : 227 उम्र : 37 लिंग : महिला	NWO0220277 फोटो उपलब्ध	293 निर्वाचक का नाम : राजा पिता का नाम: रामा गृह संख्या : 227 उम्र : 33 लिंग : पुरुष	NWO0599316 फोटो उपलब्ध	294 निर्वाचक का नाम : चमना पिता का नाम: सकरा गृह संख्या : 228 उम्र : 54 लिंग : पुरुष	GFV1680974 फोटो उपलब्ध
295 निर्वाचक का नाम : पाबूरी पति का नाम: चमना गृह संख्या : 228 उम्र : 52 लिंग : महिला	NWO0220251 फोटो उपलब्ध	296 निर्वाचक का नाम : सोनिया पति का नाम: काला गृह संख्या : 228 उम्र : 24 लिंग : महिला	NOW1180223 फोटो उपलब्ध	297 निर्वाचक का नाम : भीमा पिता का नाम: सकरा गृह संख्या : 229 उम्र : 73 लिंग : पुरुष	RJ/22/168/598244 फोटो उपलब्ध
298 निर्वाचक का नाम : मूंगली पति का नाम: खीमा गृह संख्या : 229 उम्र : 64 लिंग : महिला	GFV1892348 फोटो उपलब्ध	299 निर्वाचक का नाम : पींगला पिता का नाम: भीमा गृह संख्या : 229 उम्र : 36 लिंग : पुरुष	NWO0922187 फोटो उपलब्ध	300 निर्वाचक का नाम : भीठाराम पिता का नाम: भीमा गृह संख्या : 229 उम्र : 35 लिंग : पुरुष	NWO0922195 फोटो उपलब्ध

301	NOW1087584	निर्वाचक का नाम : काला पिता का नाम: समना राम गृह संख्या : 229 उम्र : 28 लिंग : पुरुष	फोटो उपलब्ध	302	RJ/22/168/598401	निर्वाचक का नाम : भाणकी पति का नाम: मूंगला गृह संख्या : 230 उम्र : 61 लिंग : महिला	फोटो उपलब्ध	303	GFV1680982	निर्वाचक का नाम : सरमी पति का नाम: माला गृह संख्या : 230 उम्र : 56 लिंग : महिला	फोटो उपलब्ध
304	NWO0728816	निर्वाचक का नाम : रेशमाराम पिता का नाम: मूंगला गृह संख्या : 230 उम्र : 32 लिंग : पुरुष	फोटो उपलब्ध	305	NWO0769174	निर्वाचक का नाम : कमली पति का नाम: रेशमाराम गृह संख्या : 230 उम्र : 32 लिंग : महिला	फोटो उपलब्ध	306	NOW1178896	निर्वाचक का नाम : चोपा राम पिता का नाम: मुगला राम गृह संख्या : 230 उम्र : 20 लिंग : पुरुष	फोटो उपलब्ध
307	RJ/22/168/598541	निर्वाचक का नाम : नरसा पिता का नाम: अम्बा गृह संख्या : 231 उम्र : 83 लिंग : पुरुष	फोटो उपलब्ध	308	NWO0267658	निर्वाचक का नाम : सोमाराम पिता का नाम: नरसाराम गृह संख्या : 231 उम्र : 48 लिंग : पुरुष	फोटो उपलब्ध	309	NWO0267674	निर्वाचक का नाम : भीखाराम पिता का नाम: नरसाराम गृह संख्या : 231 उम्र : 45 लिंग : पुरुष	फोटो उपलब्ध
310	NWO0267682	निर्वाचक का नाम : होदरी बाई पति का नाम: भीखाराम गृह संख्या : 231 उम्र : 42 लिंग : महिला	फोटो उपलब्ध	311	NWO0267690	निर्वाचक का नाम : सवाराम पिता का नाम: नरसाराम गृह संख्या : 231 उम्र : 34 लिंग : पुरुष	फोटो उपलब्ध	312	NOW0962928	निर्वाचक का नाम : अमिया पति का नाम: सवा राम गृह संख्या : 231 उम्र : 31 लिंग : महिला	फोटो उपलब्ध
313	NOW1208073	निर्वाचक का नाम : बाबू राम पिता का नाम: भीखा राम गृह संख्या : 231 उम्र : 21 लिंग : पुरुष	फोटो उपलब्ध	314	NOW1208081	निर्वाचक का नाम : साजी पति का नाम: बाबू राम गृह संख्या : 231 उम्र : 20 लिंग : महिला	फोटो उपलब्ध	315	RJ/22/168/598280	निर्वाचक का नाम : मैला राम पिता का नाम: धुला गृह संख्या : 232 उम्र : 63 लिंग : पुरुष	फोटो उपलब्ध
316	RJ/22/168/598623	निर्वाचक का नाम : खेतु पति का नाम: मैला राम गृह संख्या : 232 उम्र : 60 लिंग : महिला	फोटो उपलब्ध	317	NWO0081893	निर्वाचक का नाम : अम्बाराम पिता का नाम: मैलाजी गृह संख्या : 232 उम्र : 39 लिंग : पुरुष	फोटो उपलब्ध	318	NWO0644849	निर्वाचक का नाम : अणदाराम पिता का नाम: मेहलाराम गृह संख्या : 232 उम्र : 33 लिंग : पुरुष	फोटो उपलब्ध
319	NOW0964445	निर्वाचक का नाम : लक्ष्मी पिता का नाम: मेहला राम गृह संख्या : 232 उम्र : 22 लिंग : महिला	फोटो उपलब्ध	320	NOW0964569	निर्वाचक का नाम : भारमारा पिता का नाम: मेहला राम गृह संख्या : 232 उम्र : 22 लिंग : पुरुष	फोटो उपलब्ध	321	RJ/22/168/598183	निर्वाचक का नाम : भोजा पिता का नाम: धूला गृह संख्या : 233 उम्र : 60 लिंग : पुरुष	फोटो उपलब्ध
322	RJ/22/168/597068	निर्वाचक का नाम : काली पति का नाम: भोजा गृह संख्या : 233 उम्र : 58 लिंग : महिला	फोटो उपलब्ध	323	NOW1356112	निर्वाचक का नाम : चेला राम पिता का नाम: भोजा राम गृह संख्या : 233 उम्र : 33 लिंग : पुरुष	फोटो उपलब्ध	324	NOW0651604	निर्वाचक का नाम : पिथरा राम पिता का नाम: भोजा गृह संख्या : 233 उम्र : 25 लिंग : पुरुष	फोटो उपलब्ध
325	NOW1356104	निर्वाचक का नाम : किका राम पिता का नाम: भोजा राम गृह संख्या : 233 उम्र : 23 लिंग : पुरुष	फोटो उपलब्ध	326	NOW1356120	निर्वाचक का नाम : रमी पिता का नाम: भोजा राम गृह संख्या : 233 उम्र : 20 लिंग : महिला	फोटो उपलब्ध	327	NOW1356138	निर्वाचक का नाम : रायली पिता का नाम: भोजा राम गृह संख्या : 233 उम्र : 19 लिंग : महिला	फोटो उपलब्ध
328	RJ/22/168/598552	निर्वाचक का नाम : गना राम पिता का नाम: रावला गृह संख्या : 234 उम्र : 75 लिंग : पुरुष	फोटो उपलब्ध	329	RJ/22/168/598184	निर्वाचक का नाम : लक्ष्मी पति का नाम: गना राम गृह संख्या : 234 उम्र : 72 लिंग : महिला	फोटो उपलब्ध	330	NWO0599233	निर्वाचक का नाम : किकीबाई पति का नाम: सुमाराम गृह संख्या : 234 उम्र : 32 लिंग : महिला	फोटो उपलब्ध

331	NWO0728824	निर्वाचक का नाम : लाडूराम पिता का नाम: गेनाराम गृह संख्या : 234 उम्र : 31 लिंग : पुरुष	फोटो उपलब्ध	332	NOW0882597	निर्वाचक का नाम : रमेश कुमार पिता का नाम: गेना राम गृह संख्या : 234 उम्र : 28 लिंग : पुरुष	फोटो उपलब्ध	333	NOW0882654	निर्वाचक का नाम : सरमी बाई पति का नाम: रमेश कुमार गृह संख्या : 234 उम्र : 23 लिंग : महिला	फोटो उपलब्ध
334	RJ/22/168/598535	निर्वाचक का नाम : देवली पति का नाम: चमना गृह संख्या : 235 उम्र : 68 लिंग : महिला	फोटो उपलब्ध	335	NWO0599324	निर्वाचक का नाम : सनू पति का नाम: लकमा गृह संख्या : 235 उम्र : 33 लिंग : महिला	फोटो उपलब्ध	336	NOW1087741	निर्वाचक का नाम : रायला पिता का नाम: चमनाराम गृह संख्या : 235 उम्र : 29 लिंग : पुरुष	फोटो उपलब्ध
337	NOW1087725	निर्वाचक का नाम : महेंद्र पिता का नाम: चमना गृह संख्या : 235 उम्र : 24 लिंग : पुरुष	फोटो उपलब्ध	338	NOW1087733	निर्वाचक का नाम : रानी पति का नाम: रायला गृह संख्या : 235 उम्र : 23 लिंग : महिला	फोटो उपलब्ध	339	RJ/22/168/598004	निर्वाचक का नाम : रूपा पिता का नाम: रावता गृह संख्या : 236 उम्र : 80 लिंग : पुरुष	फोटो उपलब्ध
340	GFV1804426	निर्वाचक का नाम : सकरी पति का नाम: रावता गृह संख्या : 236 उम्र : 65 लिंग : महिला	फोटो उपलब्ध	341	NWO0262063	निर्वाचक का नाम : सोमली पति का नाम: वालाराम गृह संख्या : 236 उम्र : 45 लिंग : महिला	फोटो उपलब्ध	342	NWO0728832	निर्वाचक का नाम : भैराराम पिता का नाम: रूपाराम गृह संख्या : 236 उम्र : 43 लिंग : पुरुष	फोटो उपलब्ध
343	NWO0922229	निर्वाचक का नाम : रमला पिता का नाम: रावता गृह संख्या : 236 उम्र : 42 लिंग : पुरुष	फोटो उपलब्ध	344	NWO0922211	निर्वाचक का नाम : भूरकी पति का नाम: रमला गृह संख्या : 236 उम्र : 41 लिंग : महिला	फोटो उपलब्ध	345	NWO0728840	निर्वाचक का नाम : देवली बाई पति का नाम: भैराराम गृह संख्या : 236 उम्र : 40 लिंग : महिला	फोटो उपलब्ध
346	NWO0728873	निर्वाचक का नाम : भाणाराम पिता का नाम: रावता गृह संख्या : 236 उम्र : 36 लिंग : महिला	फोटो उपलब्ध	347	NWO0949628	निर्वाचक का नाम : रमली बाई पति का नाम: भाणाराम गृह संख्या : 236 उम्र : 33 लिंग : महिला	फोटो उपलब्ध	348	NWO0728865	निर्वाचक का नाम : काला पिता का नाम: रूपा गृह संख्या : 236 उम्र : 32 लिंग : पुरुष	फोटो उपलब्ध
349	NWO0728857	निर्वाचक का नाम : मुनकी बाई पति का नाम: कालाराम गृह संख्या : 236 उम्र : 32 लिंग : महिला	फोटो उपलब्ध	350	NWO0135640	निर्वाचक का नाम : चौपाराम पिता का नाम: जीवाराम गृह संख्या : 236क उम्र : 55 लिंग : पुरुष	फोटो उपलब्ध	351	NWO0262071	निर्वाचक का नाम : कालाराम पिता का नाम: जीवाराम गृह संख्या : 236क उम्र : 52 लिंग : पुरुष	फोटो उपलब्ध
352	NOW1183631	निर्वाचक का नाम : रामा पिता का नाम: चोपा राम गृह संख्या : 236 क उम्र : 29 लिंग : पुरुष	फोटो उपलब्ध	353	NOW1183458	निर्वाचक का नाम : जोशना पति का नाम: रामा गृह संख्या : 236 क उम्र : 27 लिंग : महिला	फोटो उपलब्ध	354	NOW1356096	निर्वाचक का नाम : सोमा राम पिता का नाम: लखमा राम गृह संख्या : 236क उम्र : 19 लिंग : पुरुष	फोटो उपलब्ध
355	NOW1262195	निर्वाचक का नाम : राजू राम पिता का नाम: लखमा राम गृह संख्या : 236/क उम्र : 40 लिंग : पुरुष	फोटो उपलब्ध	356	NOW1262203	निर्वाचक का नाम : सुमी बेन पति का नाम: राजू राम गृह संख्या : 236/क उम्र : 21 लिंग : महिला	फोटो उपलब्ध	357	NOW1338813	निर्वाचक का नाम : बबी बेन पति का नाम: विष्णुराम गृह संख्या : 236/क उम्र : 19 लिंग : महिला	फोटो उपलब्ध
358	NWO1035021	निर्वाचक का नाम : विष्णुराम पिता का नाम: लकमाराम गृह संख्या : 236/क उम्र : 19 लिंग : पुरुष	फोटो उपलब्ध	359	NOW1180413	निर्वाचक का नाम : लकमाराम पिता का नाम: नगाराम गृह संख्या : 236 क उम्र : 70 लिंग : पुरुष	फोटो उपलब्ध	360	NOW1183813	निर्वाचक का नाम : काली पति का नाम: लकमाराम गृह संख्या : 236 क उम्र : 64 लिंग : महिला	फोटो उपलब्ध

<p>361</p> <p>निर्वाचक का नाम : रंगीबाई पति का नाम: कालाराम गृह संख्या : 236क उम्र : 50 लिंग : महिला</p> <p>फोटो उपलब्ध</p>	<p>NWO0860999</p>	<p>362</p> <p>निर्वाचक का नाम : भेराराम पिता का नाम: नवा राम गृह संख्या : 250 उम्र : 48 लिंग : पुरुष</p> <p>फोटो उपलब्ध</p>	<p>GFV1680917</p>	<p>363</p> <p>निर्वाचक का नाम : भेरी पति का नाम: हीरा राम गृह संख्या : 250 उम्र : 21 लिंग : महिला</p> <p>फोटो उपलब्ध</p>	<p>NOW1102334</p>
<p>364</p> <p>निर्वाचक का नाम : अनिता कुमारी पिता का नाम: बदराम गृह संख्या : 250 उम्र : 20 लिंग : महिला</p> <p>फोटो उपलब्ध</p>	<p>NOW1155126</p>	<p>365</p> <p>निर्वाचक का नाम : रामली पति का नाम: काला गृह संख्या : 251 उम्र : 52 लिंग : महिला</p> <p>फोटो उपलब्ध</p>	<p>GFV1680966</p>	<p>366</p> <p>निर्वाचक का नाम : जवी बाई पति का नाम: पणु राम गृह संख्या : 251 उम्र : 28 लिंग : महिला</p> <p>फोटो उपलब्ध</p>	<p>NOW0500843</p>
<p>367</p> <p>निर्वाचक का नाम : रकमी पति का नाम: केसाराम गृह संख्या : 260 उम्र : 56 लिंग : महिला</p> <p>फोटो उपलब्ध</p>	<p>GFV1735679</p>	<p>368</p> <p>निर्वाचक का नाम : गीता पति का नाम: काला गृह संख्या : 260 उम्र : 38 लिंग : महिला</p> <p>फोटो उपलब्ध</p>	<p>NWO0644831</p>	<p>369</p> <p>निर्वाचक का नाम : कालू राम पिता का नाम: केसा जी गृह संख्या : 260 उम्र : 37 लिंग : पुरुष</p> <p>फोटो उपलब्ध</p>	<p>NWO0135145</p>
<p>370</p> <p>निर्वाचक का नाम : धुलकी देवी पति का नाम: सोमाराम गृह संख्या : 281 उम्र : 46 लिंग : महिला</p> <p>फोटो उपलब्ध</p>	<p>NWO0267666</p>				

371	NOW0510172	निर्वाचक का नाम : पोपट पिता का नाम: मकनाराम गृह संख्या : 34 उम्र : 27 लिंग : पुरुष	फोटो उपलब्ध	372	NOW1126531	निर्वाचक का नाम : राजाराम पिता का नाम: खिमा राम गृह संख्या : 220 उम्र : 20 लिंग : पुरुष	फोटो उपलब्ध	373	NOW0651661	निर्वाचक का नाम : रामलि पति का नाम: काला गृह संख्या : 227 उम्र : 40 लिंग : महिला	फोटो उपलब्ध
374	RJ/22/168/598155	निर्वाचक का नाम : नानी पति का नाम: फूला गृह संख्या : 237 उम्र : 91 लिंग : महिला	फोटो उपलब्ध	375	RJ/22/168/598461	निर्वाचक का नाम : वागा पिता का नाम: फूला गृह संख्या : 237 उम्र : 62 लिंग : पुरुष	फोटो उपलब्ध	376	GFV1681022	निर्वाचक का नाम : कनीया पति का नाम: चेला राम गृह संख्या : 237 उम्र : 45 लिंग : महिला	फोटो उपलब्ध
377	NWO0184614	निर्वाचक का नाम : सकरा पिता का नाम: सोमा गृह संख्या : 237 उम्र : 35 लिंग : पुरुष	फोटो उपलब्ध	378	RJ/22/168/598390	निर्वाचक का नाम : पदमा राम पिता का नाम: फूला गृह संख्या : 238 उम्र : 67 लिंग : पुरुष	फोटो उपलब्ध	379	RJ/22/168/598046	निर्वाचक का नाम : मानकी पति का नाम: पदमा राम गृह संख्या : 238 उम्र : 67 लिंग : महिला	फोटो उपलब्ध
380	NWO0599340	निर्वाचक का नाम : नाजू पति का नाम: लालाराम गृह संख्या : 238 उम्र : 38 लिंग : महिला	फोटो उपलब्ध	381	NWO0645291	निर्वाचक का नाम : पपुरा राम पिता का नाम: पदमाराम गृह संख्या : 238 उम्र : 37 लिंग : पुरुष	फोटो उपलब्ध	382	NWO0645309	निर्वाचक का नाम : राजूराम पिता का नाम: पदमाराम गृह संख्या : 238 उम्र : 33 लिंग : पुरुष	फोटो उपलब्ध
383	NOW0474775	निर्वाचक का नाम : सोनकी पिता का नाम: पदमा राम गृह संख्या : 238 उम्र : 27 लिंग : महिला	फोटो उपलब्ध	384	NOW1340942	निर्वाचक का नाम : लखमा पिता का नाम: पदमाराम गृह संख्या : 238 उम्र : 26 लिंग : पुरुष	फोटो उपलब्ध	385	NOW1342047	निर्वाचक का नाम : अशोक पिता का नाम: पदमाराम गृह संख्या : 238 उम्र : 24 लिंग : पुरुष	फोटो उपलब्ध
386	NOW0965806	निर्वाचक का नाम : सीमा पिता का नाम: पदमाराम गृह संख्या : 238 उम्र : 23 लिंग : महिला	फोटो उपलब्ध	387	GFV1681030	निर्वाचक का नाम : रूपा पिता का नाम: गला गृह संख्या : 239 उम्र : 62 लिंग : पुरुष	फोटो उपलब्ध	388	RJ/22/168/598478	निर्वाचक का नाम : कंकूरी पति का नाम: रूपा गृह संख्या : 239 उम्र : 60 लिंग : महिला	फोटो उपलब्ध
389	NWO0599357	निर्वाचक का नाम : साबूराराम पिता का नाम: रूपाराम गृह संख्या : 239 उम्र : 31 लिंग : पुरुष	फोटो उपलब्ध	390	NWO0970582	निर्वाचक का नाम : मधुबाला पति का नाम: साबूराराम गृह संख्या : 239 उम्र : 29 लिंग : महिला	फोटो उपलब्ध	391	NOW0897165	निर्वाचक का नाम : भाणकी कुमारी पिता का नाम: रूपा राम गृह संख्या : 239 उम्र : 27 लिंग : महिला	फोटो उपलब्ध
392	NOW0964833	निर्वाचक का नाम : आशा राम पिता का नाम: रूपा राम गृह संख्या : 239 उम्र : 25 लिंग : पुरुष	फोटो उपलब्ध	393	NOW1049865	निर्वाचक का नाम : रेखा पिता का नाम: रूपा राम गृह संख्या : 239 उम्र : 22 लिंग : महिला	फोटो उपलब्ध	394	NOW1327287	निर्वाचक का नाम : फुली कुमारी पिता का नाम: रूपा राम गृह संख्या : 239 उम्र : 19 लिंग : महिला	फोटो उपलब्ध
395	RJ/22/168/598146	निर्वाचक का नाम : गला पिता का नाम: रामा गृह संख्या : 240 उम्र : 83 लिंग : पुरुष	फोटो उपलब्ध	396	RJ/22/168/598636	निर्वाचक का नाम : कमली पति का नाम: गलाराम गृह संख्या : 240 उम्र : 81 लिंग : महिला	फोटो उपलब्ध	397	NWO0861013	निर्वाचक का नाम : सरदाराम पिता का नाम: गलाराम गृह संख्या : 240 उम्र : 42 लिंग : पुरुष	फोटो उपलब्ध
398	NWO0221028	निर्वाचक का नाम : तेरसी पति का नाम: सरदा गृह संख्या : 240 उम्र : 37 लिंग : महिला	फोटो उपलब्ध	399	NOW0965400	निर्वाचक का नाम : दीपा राम पिता का नाम: सरदा गृह संख्या : 240 उम्र : 23 लिंग : पुरुष	फोटो उपलब्ध	400	RJ/22/168/598393	निर्वाचक का नाम : भूरा पिता का नाम: प्रेमा गृह संख्या : 241 उम्र : 75 लिंग : पुरुष	फोटो उपलब्ध

401	RJ/22/168/598392	निर्वाचक का नाम : हरमी पति का नाम: भूरा गृह संख्या : 241 उम्र : 74 लिंग : महिला	फोटो उपलब्ध	402	NWO0645325	निर्वाचक का नाम : रमेश कुमार पिता का नाम: भूराराम गृह संख्या : 241 उम्र : 35 लिंग : पुरुष	फोटो उपलब्ध	403	NWO0645341	निर्वाचक का नाम : ओबाराम पिता का नाम: भूराराम गृह संख्या : 241 उम्र : 33 लिंग : पुरुष	फोटो उपलब्ध
404	NWO0645333	निर्वाचक का नाम : इन्द्रा पति का नाम: रमेश गृह संख्या : 241 उम्र : 32 लिंग : महिला	फोटो उपलब्ध	405	NOW0965335	निर्वाचक का नाम : डोलकी पति का नाम: ओबा राम गृह संख्या : 241 उम्र : 26 लिंग : महिला	फोटो उपलब्ध	406	RJ/22/168/598590	निर्वाचक का नाम : भूरी पति का नाम: भूरा गृह संख्या : 242 उम्र : 80 लिंग : महिला	फोटो उपलब्ध
407	RJ/22/168/598528	निर्वाचक का नाम : मावला पिता का नाम: भूरा गृह संख्या : 242 उम्र : 56 लिंग : पुरुष	फोटो उपलब्ध	408	RJ/22/168/598477	निर्वाचक का नाम : भीखली पति का नाम: मावला गृह संख्या : 242 उम्र : 54 लिंग : महिला	फोटो उपलब्ध	409	NWO0769182	निर्वाचक का नाम : मनाराम पिता का नाम: भूराराम गृह संख्या : 242 उम्र : 31 लिंग : पुरुष	फोटो उपलब्ध
410	NOW0500850	निर्वाचक का नाम : मिठा राम पिता का नाम: मावला गृह संख्या : 242 उम्र : 28 लिंग : पुरुष	फोटो उपलब्ध	411	NOW1084334	निर्वाचक का नाम : वरदा राम पिता का नाम: मावा राम गृह संख्या : 242 उम्र : 27 लिंग : पुरुष	फोटो उपलब्ध	412	NOW1082593	निर्वाचक का नाम : दिताराम पिता का नाम: मावा राम गृह संख्या : 242 उम्र : 25 लिंग : पुरुष	फोटो उपलब्ध
413	NOW1084482	निर्वाचक का नाम : वना राम पिता का नाम: मावा राम गृह संख्या : 242 उम्र : 22 लिंग : पुरुष	फोटो उपलब्ध	414	NOW1320803	निर्वाचक का नाम : लिबरी पिता का नाम: मावा राम गृह संख्या : 242 उम्र : 20 लिंग : महिला	फोटो उपलब्ध	415	RJ/22/168/598376	निर्वाचक का नाम : भीमा पिता का नाम: सुरा गृह संख्या : 243 उम्र : 71 लिंग : पुरुष	फोटो उपलब्ध
416	RJ/22/168/598147	निर्वाचक का नाम : सीता पति का नाम: भीमा गृह संख्या : 243 उम्र : 64 लिंग : महिला	फोटो उपलब्ध	417	GFV1788165	निर्वाचक का नाम : नगा पिता का नाम: भीमा गृह संख्या : 243 उम्र : 54 लिंग : पुरुष	फोटो उपलब्ध	418	NOW1265495	निर्वाचक का नाम : देवा राम पिता का नाम: भीमा गृह संख्या : 243 उम्र : 50 लिंग : पुरुष	फोटो उपलब्ध
419	NWO0599365	निर्वाचक का नाम : रमी पति का नाम: बसूरा राम गृह संख्या : 243 उम्र : 36 लिंग : महिला	फोटो उपलब्ध	420	NWO0645358	निर्वाचक का नाम : वीना पति का नाम: देवाराम गृह संख्या : 243 उम्र : 35 लिंग : महिला	फोटो उपलब्ध	421	NWO0769190	निर्वाचक का नाम : जालमा पिता का नाम: भीमा गृह संख्या : 243 उम्र : 34 लिंग : पुरुष	फोटो उपलब्ध
422	NWO0599373	निर्वाचक का नाम : प्रभूराम पिता का नाम: भीमाराम गृह संख्या : 243 उम्र : 33 लिंग : पुरुष	फोटो उपलब्ध	423	NOW1303221	निर्वाचक का नाम : पिंका पति का नाम: प्रभू राम गृह संख्या : 243 उम्र : 29 लिंग : महिला	फोटो उपलब्ध	424	NOW1346519	निर्वाचक का नाम : बाबू पिता का नाम: नगा गृह संख्या : 243 उम्र : 26 लिंग : पुरुष	फोटो उपलब्ध
425	NOW1330489	निर्वाचक का नाम : खेता राम पिता का नाम: नग राम गृह संख्या : 243 उम्र : 24 लिंग : पुरुष	फोटो उपलब्ध	426	NWO1034917	निर्वाचक का नाम : अनाराम पिता का नाम: देवा राम गृह संख्या : 243 उम्र : 19 लिंग : पुरुष	फोटो उपलब्ध	427	GFV1788173	निर्वाचक का नाम : रामा पिता का नाम: गोबरा गृह संख्या : 244 उम्र : 46 लिंग : पुरुष	फोटो उपलब्ध
428	GFV1681055	निर्वाचक का नाम : सीता पति का नाम: रामा गृह संख्या : 244 उम्र : 44 लिंग : महिला	फोटो उपलब्ध	429	NOW0895839	निर्वाचक का नाम : सोना राम पिता का नाम: रामाराम गृह संख्या : 244 उम्र : 25 लिंग : पुरुष	फोटो उपलब्ध	430	NOW0882662	निर्वाचक का नाम : अणदा राम पिता का नाम: रामाराम गृह संख्या : 244 उम्र : 23 लिंग : पुरुष	फोटो उपलब्ध

431	NWO1025139	निर्वाचक का नाम : मणि बेन पति का नाम: सोना राम गृह संख्या : 244 उम्र : 22 लिंग : महिला	फोटो उपलब्ध	432	NOW1279629	निर्वाचक का नाम : लसमा राम पिता का नाम: राम लाल गृह संख्या : 244 उम्र : 21 लिंग : पुरुष	फोटो उपलब्ध	433	RJ/22/168/598532	निर्वाचक का नाम : गुजराराम पिता का नाम: काला गृह संख्या : 245 उम्र : 54 लिंग : पुरुष	फोटो उपलब्ध
434	GFV1680867	निर्वाचक का नाम : सकराराम पिता का नाम: काला गृह संख्या : 245 उम्र : 47 लिंग : पुरुष	फोटो उपलब्ध	435	NWO0645366	निर्वाचक का नाम : नरसा राम पिता का नाम: सींगाराम गृह संख्या : 245 उम्र : 38 लिंग : पुरुष	फोटो उपलब्ध	436	NWO0645374	निर्वाचक का नाम : भारमाराम पिता का नाम: सींगाराम गृह संख्या : 245 उम्र : 35 लिंग : पुरुष	फोटो उपलब्ध
437	NWO0220905	निर्वाचक का नाम : हिन्दा पिता का नाम: काला गृह संख्या : 245 उम्र : 35 लिंग : पुरुष	फोटो उपलब्ध	438	NWO0769208	निर्वाचक का नाम : जवली पति का नाम: हिन्दा गृह संख्या : 245 उम्र : 33 लिंग : महिला	फोटो उपलब्ध	439	NOW1004878	निर्वाचक का नाम : लिबरीबेन पति का नाम: सकराराम गृह संख्या : 245 उम्र : 31 लिंग : महिला	फोटो उपलब्ध
440	NOW0964643	निर्वाचक का नाम : लसकी पति का नाम: हिंदाराम गृह संख्या : 245 उम्र : 31 लिंग : महिला	फोटो उपलब्ध	441	NOW1348747	निर्वाचक का नाम : बालकी कुमारी पिता का नाम: गुजरा राम गृह संख्या : 245 उम्र : 25 लिंग : महिला	फोटो उपलब्ध	442	NOW1259282	निर्वाचक का नाम : भोमाराम पिता का नाम: गुजरा राम गृह संख्या : 245 उम्र : 21 लिंग : पुरुष	फोटो उपलब्ध
443	RJ/22/168/598530	निर्वाचक का नाम : मंशा पिता का नाम: ओदा गृह संख्या : 246 उम्र : 56 लिंग : पुरुष	फोटो उपलब्ध	444	RJ/22/168/598070	निर्वाचक का नाम : लीला पति का नाम: मंशा गृह संख्या : 246 उम्र : 51 लिंग : महिला	फोटो उपलब्ध	445	NWO0970608	निर्वाचक का नाम : पिंटाराम पिता का नाम: मंशाराम गृह संख्या : 246 उम्र : 30 लिंग : महिला	फोटो उपलब्ध
446	NWO0970616	निर्वाचक का नाम : मोवनी पति का नाम: पिंटाराम गृह संख्या : 246 उम्र : 29 लिंग : महिला	फोटो उपलब्ध	447	NOW1320019	निर्वाचक का नाम : प्रकाश कुमार पिता का नाम: मंशा राम गृह संख्या : 246 उम्र : 19 लिंग : पुरुष	फोटो उपलब्ध	448	RJ/22/168/598132	निर्वाचक का नाम : जामता पिता का नाम: ओदा गृह संख्या : 247 उम्र : 70 लिंग : पुरुष	फोटो उपलब्ध
449	NWO0221770	निर्वाचक का नाम : पानरी पति का नाम: जामता गृह संख्या : 247 उम्र : 57 लिंग : महिला	फोटो उपलब्ध	450	NWO0220715	निर्वाचक का नाम : मूंगली पति का नाम: सकरा गृह संख्या : 247 उम्र : 39 लिंग : महिला	फोटो उपलब्ध	451	NWO0769216	निर्वाचक का नाम : सरमी बाई पति का नाम: लालाराम गृह संख्या : 247 उम्र : 32 लिंग : महिला	फोटो उपलब्ध
452	NWO0599381	निर्वाचक का नाम : लालाराम पिता का नाम: जामता गृह संख्या : 247 उम्र : 31 लिंग : पुरुष	फोटो उपलब्ध	453	RJ/22/168/598032	निर्वाचक का नाम : फता पिता का नाम: गलबा गृह संख्या : 248 उम्र : 68 लिंग : पुरुष	फोटो उपलब्ध	454	RJ/22/168/598038	निर्वाचक का नाम : सकली पति का नाम: फता गृह संख्या : 248 उम्र : 64 लिंग : महिला	फोटो उपलब्ध
455	NOW0601526	निर्वाचक का नाम : मना राम पिता का नाम: फला राम गृह संख्या : 248 उम्र : 26 लिंग : पुरुष	फोटो उपलब्ध	456	NOW1265404	निर्वाचक का नाम : पिपली बेन पति का नाम: मना राम गृह संख्या : 248 उम्र : 20 लिंग : महिला	फोटो उपलब्ध	457	RJ/22/168/598068	निर्वाचक का नाम : मेगी पति का नाम: गजा गृह संख्या : 249 उम्र : 58 लिंग : महिला	फोटो उपलब्ध
458	NWO0221614	निर्वाचक का नाम : जीवली पति का नाम: माला गृह संख्या : 249 उम्र : 43 लिंग : महिला	फोटो उपलब्ध	459	NWO0220467	निर्वाचक का नाम : शम्भू लाल पिता का नाम: गजा गृह संख्या : 249 उम्र : 37 लिंग : पुरुष	फोटो उपलब्ध	460	NWO0220244	निर्वाचक का नाम : कान्ता पति का नाम: रंगुपाल गृह संख्या : 249 उम्र : 37 लिंग : महिला	फोटो उपलब्ध

461	NWO0860916	निर्वाचक का नाम : कान्तीलाल पिता का नाम: प्रभूराम गृह संख्या : 249 उम्र : 31 लिंग : पुरुष	फोटो उपलब्ध	462	NOW1027549	निर्वाचक का नाम : वचना राम पिता का नाम: गजा राम गृह संख्या : 249 उम्र : 26 लिंग : पुरुष	फोटो उपलब्ध	463	RJ/22/168/598191	निर्वाचक का नाम : नवा पिता का नाम: जालमा गृह संख्या : 250 उम्र : 73 लिंग : पुरुष	फोटो उपलब्ध
464	RJ/22/168/598486	निर्वाचक का नाम : कमली पति का नाम: नवा गृह संख्या : 250 उम्र : 70 लिंग : महिला	फोटो उपलब्ध	465	GFV1680925	निर्वाचक का नाम : गीता पति का नाम: भेराराम गृह संख्या : 250 उम्र : 47 लिंग : महिला	फोटो उपलब्ध	466	GFV1892108	निर्वाचक का नाम : लुम्बा पिता का नाम: सांकला गृह संख्या : 250 उम्र : 43 लिंग : पुरुष	फोटो उपलब्ध
467	GFV1958461	निर्वाचक का नाम : सोनाराम पिता का नाम: नवाराम गृह संख्या : 250 उम्र : 40 लिंग : पुरुष	फोटो उपलब्ध	468	GFV2074698	निर्वाचक का नाम : सोनकी पति का नाम: सोनाराम गृह संख्या : 250 उम्र : 39 लिंग : महिला	फोटो उपलब्ध	469	NWO0221606	निर्वाचक का नाम : जवली पति का नाम: लुम्बा गृह संख्या : 250 उम्र : 37 लिंग : महिला	फोटो उपलब्ध
470	NWO0220459	निर्वाचक का नाम : बदा पिता का नाम: नवा गृह संख्या : 250 उम्र : 35 लिंग : पुरुष	फोटो उपलब्ध	471	NOW1327295	निर्वाचक का नाम : सुखीबेन पति का नाम: सोना राम गृह संख्या : 250 उम्र : 20 लिंग : महिला	फोटो उपलब्ध	472	NOW1332774	निर्वाचक का नाम : सोना राम पिता का नाम: लुम्बा गृह संख्या : 250 उम्र : 19 लिंग : पुरुष	फोटो उपलब्ध
473	NWO0025528	निर्वाचक का नाम : भूरीबाई पति का नाम: नानाराम गृह संख्या : 251 उम्र : 74 लिंग : महिला	फोटो उपलब्ध	474	RJ/22/168/598516	निर्वाचक का नाम : नोपा राम पिता का नाम: चांदा गृह संख्या : 251 उम्र : 61 लिंग : पुरुष	फोटो उपलब्ध	475	RJ/22/168/598148	निर्वाचक का नाम : लीला पति का नाम: नोपा राम गृह संख्या : 251 उम्र : 60 लिंग : महिला	फोटो उपलब्ध
476	GFV1681071	निर्वाचक का नाम : बदा पिता का नाम: लाला गृह संख्या : 251 उम्र : 44 लिंग : पुरुष	फोटो उपलब्ध	477	GFV2075380	निर्वाचक का नाम : भूमथा पिता का नाम: सोमा गृह संख्या : 251 उम्र : 43 लिंग : पुरुष	फोटो उपलब्ध	478	GFV2075398	निर्वाचक का नाम : इन्द्रा पति का नाम: भूमथा गृह संख्या : 251 उम्र : 41 लिंग : महिला	फोटो उपलब्ध
479	NWO0221010	निर्वाचक का नाम : साबुरी पति का नाम: बदा गृह संख्या : 251 उम्र : 41 लिंग : महिला	फोटो उपलब्ध	480	NWO0599399	निर्वाचक का नाम : बाबूराम पिता का नाम: नोपाराम गृह संख्या : 251 उम्र : 36 लिंग : पुरुष	फोटो उपलब्ध	481	NWO0769224	निर्वाचक का नाम : बिबलीदेवी पति का नाम: बाबूराम गृह संख्या : 251 उम्र : 34 लिंग : महिला	फोटो उपलब्ध
482	NOW0963926	निर्वाचक का नाम : तेजा राम पिता का नाम: काला राम गृह संख्या : 251 उम्र : 22 लिंग : पुरुष	फोटो उपलब्ध	483	RJ/22/168/598336	निर्वाचक का नाम : कला राम पिता का नाम: सोमा गृह संख्या : 252 उम्र : 58 लिंग : पुरुष	फोटो उपलब्ध	484	RJ/22/168/598106	निर्वाचक का नाम : सका पिता का नाम: सोमा गृह संख्या : 252 उम्र : 53 लिंग : पुरुष	फोटो उपलब्ध
485	RJ/22/168/598346	निर्वाचक का नाम : रेशमी पति का नाम: सका गृह संख्या : 252 उम्र : 53 लिंग : महिला	फोटो उपलब्ध	486	NOW0474783	निर्वाचक का नाम : जगी बाई पति का नाम: कला राम गृह संख्या : 252 उम्र : 51 लिंग : महिला	फोटो उपलब्ध	487	NOW0785444	निर्वाचक का नाम : प्रकाश कुमार पिता का नाम: सका राम गृह संख्या : 252 उम्र : 33 लिंग : पुरुष	फोटो उपलब्ध
488	NOW0754192	निर्वाचक का नाम : लाडू राम पिता का नाम: सक राम गृह संख्या : 252 उम्र : 28 लिंग : पुरुष	फोटो उपलब्ध	489	NOW0754002	निर्वाचक का नाम : मंजू पति का नाम: लाडू राम गृह संख्या : 252 उम्र : 27 लिंग : महिला	फोटो उपलब्ध	490	NOW0785436	निर्वाचक का नाम : विनोद कुमार पिता का नाम: सका राम गृह संख्या : 252 उम्र : 24 लिंग : पुरुष	फोटो उपलब्ध

491 निर्वाचक का नाम : शिल्पा कुमारी पिता का नाम: कला राम गृह संख्या : 252 उम्र : 24 लिंग : महिला	NOW0785451	492 निर्वाचक का नाम : लक्ष्मी कुमारी पिता का नाम: कला राम गृह संख्या : 252 उम्र : 22 लिंग : महिला	NOW1196724	493 निर्वाचक का नाम : अमरा पिता का नाम: सामला गृह संख्या : 253 उम्र : 58 लिंग : पुरुष	RJ/22/168/598428
494 निर्वाचक का नाम : कंकूरी पति का नाम: अमरा गृह संख्या : 253 उम्र : 56 लिंग : महिला	RJ/22/168/598339	495 निर्वाचक का नाम : राजेश कुमार पिता का नाम: सोमाराम गृह संख्या : 253 उम्र : 37 लिंग : पुरुष	NWO0361568	496 निर्वाचक का नाम : सुमी बाई पति का नाम: सकराराम गृह संख्या : 253 उम्र : 33 लिंग : महिला	NWO0645424
497 निर्वाचक का नाम : काली चंद पिता का नाम: सोमाराम गृह संख्या : 253 उम्र : 32 लिंग : पुरुष	NWO0645432	498 निर्वाचक का नाम : रूपली बाई पति का नाम: मनीष कुमार गृह संख्या : 253 उम्र : 32 लिंग : महिला	NWO0645416	499 निर्वाचक का नाम : मनीष कुमार पिता का नाम: अमराराम गृह संख्या : 253 उम्र : 31 लिंग : पुरुष	NWO0645408
500 निर्वाचक का नाम : लखमा पिता का नाम: मुंगला गृह संख्या : 255 उम्र : 82 लिंग : पुरुष	RJ/22/168/598440	501 निर्वाचक का नाम : चीनकी पति का नाम: लखमा गृह संख्या : 255 उम्र : 79 लिंग : महिला	RJ/22/168/598481	502 निर्वाचक का नाम : माला राम पिता का नाम: लखमा गृह संख्या : 255 उम्र : 54 लिंग : पुरुष	RJ/22/168/598225
503 निर्वाचक का नाम : धरमा पिता का नाम: भूरा गृह संख्या : 256 उम्र : 39 लिंग : पुरुष	GFV2075356	504 निर्वाचक का नाम : चम्पा पति का नाम: धरमाराम गृह संख्या : 256 उम्र : 33 लिंग : महिला	NWO0644864	505 निर्वाचक का नाम : हिदाराम पिता का नाम: भूरा गृह संख्या : 256 उम्र : 30 लिंग : पुरुष	NWO0922260
506 निर्वाचक का नाम : फीलमी पति का नाम: हिन्दा राम गृह संख्या : 256 उम्र : 30 लिंग : महिला	NOW0985200	507 निर्वाचक का नाम : भेरा पिता का नाम: गलबा गृह संख्या : 257 उम्र : 66 लिंग : पुरुष	RJ/22/168/598139	508 निर्वाचक का नाम : मैथकी पति का नाम: भेरा गृह संख्या : 257 उम्र : 63 लिंग : महिला	RJ/22/168/598154
509 निर्वाचक का नाम : कमली देवी पति का नाम: रावताराम गृह संख्या : 257 उम्र : 54 लिंग : महिला	NWO0361584	510 निर्वाचक का नाम : ताराराम पिता का नाम: भैराराम गृह संख्या : 257 उम्र : 45 लिंग : पुरुष	NWO0922278	511 निर्वाचक का नाम : वालकी पति का नाम: ताराराम गृह संख्या : 257 उम्र : 44 लिंग : महिला	GFV1735687
512 निर्वाचक का नाम : पाबू पिता का नाम: भेरा गृह संख्या : 257 उम्र : 40 लिंग : महिला	NWO0728899	513 निर्वाचक का नाम : शारदा पति का नाम: पाबुरा गृह संख्या : 257 उम्र : 39 लिंग : महिला	NWO0728881	514 निर्वाचक का नाम : हीराराम पिता का नाम: भेरा राम गृह संख्या : 257 उम्र : 38 लिंग : पुरुष	GFV2075372
515 निर्वाचक का नाम : धुलाराम पिता का नाम: भैराराम गृह संख्या : 257 उम्र : 36 लिंग : पुरुष	NWO0361576	516 निर्वाचक का नाम : नोकी बाई पति का नाम: हीराराम गृह संख्या : 257 उम्र : 33 लिंग : महिला	NWO0645440	517 निर्वाचक का नाम : राजेश कुमार पिता का नाम: भैराराम गृह संख्या : 257 उम्र : 32 लिंग : पुरुष	NWO0769232
518 निर्वाचक का नाम : शांती बाई पति का नाम: राजेश कुमार गृह संख्या : 257 उम्र : 32 लिंग : महिला	NWO0769240	519 निर्वाचक का नाम : सरोज कुमारी पति का नाम: धूला राम गृह संख्या : 257 उम्र : 28 लिंग : महिला	NOW1242890	520 निर्वाचक का नाम : हुकली कुमारी गरासिया पति का नाम: मुकेशकुमार गृह संख्या : 257 उम्र : 24 लिंग : महिला	NOW1006212

521 निर्वाचक का नाम : मुकेशकुमार पिता का नाम: ताराराम गृह संख्या : 257 उम्र : 23 लिंग : पुरुष	NOW1006196 फोटो उपलब्ध	522 निर्वाचक का नाम : हंसा बेन पति का नाम: गोविंद लाल गृह संख्या : 257 उम्र : 23 लिंग : महिला	NOW0884551 फोटो उपलब्ध	523 निर्वाचक का नाम : गोविंद लाल पिता का नाम: तारा राम गृह संख्या : 257 उम्र : 22 लिंग : पुरुष	NOW0965624 फोटो उपलब्ध
524 निर्वाचक का नाम : सामीरा पिता का नाम: चांदा गृह संख्या : 258 उम्र : 74 लिंग : पुरुष	RJ/22/168/598646 फोटो उपलब्ध	525 निर्वाचक का नाम : केली पति का नाम: सामीरा गृह संख्या : 258 उम्र : 72 लिंग : महिला	RJ/22/168/598645 फोटो उपलब्ध	526 निर्वाचक का नाम : सोमी पति का नाम: वीर राम गृह संख्या : 258 उम्र : 32 लिंग : महिला	NOW1027671 फोटो उपलब्ध
527 निर्वाचक का नाम : रुपली कुमारी पिता का नाम: सामीरा राम गृह संख्या : 258 उम्र : 28 लिंग : महिला	NOW0963033 फोटो उपलब्ध	528 निर्वाचक का नाम : वीरा राम पिता का नाम: सामीरा राम गृह संख्या : 258 उम्र : 24 लिंग : पुरुष	NOW1033323 फोटो उपलब्ध	529 निर्वाचक का नाम : नाना राम पिता का नाम: सामीरा राम गृह संख्या : 258 उम्र : 22 लिंग : पुरुष	NOW0963181 फोटो उपलब्ध
530 निर्वाचक का नाम : रमला पिता का नाम: चांदा गृह संख्या : 259 उम्र : 74 लिंग : पुरुष	RJ/22/168/598596 फोटो उपलब्ध	531 निर्वाचक का नाम : पुनकी पति का नाम: रमला गृह संख्या : 259 उम्र : 63 लिंग : महिला	RJ/22/168/598650 फोटो उपलब्ध	532 निर्वाचक का नाम : सवली पति का नाम: सोना राम गृह संख्या : 259 उम्र : 33 लिंग : महिला	NOW0899104 फोटो उपलब्ध
533 निर्वाचक का नाम : सोनाराम पिता का नाम: रमलाराम गृह संख्या : 259 उम्र : 31 लिंग : पुरुष	NWO0599407 फोटो उपलब्ध	534 निर्वाचक का नाम : भूरा राम पिता का नाम: मोता गृह संख्या : 260 उम्र : 80 लिंग : पुरुष	RJ/22/168/598488 फोटो उपलब्ध	535 निर्वाचक का नाम : केसरी पति का नाम: भूरा राम गृह संख्या : 260 उम्र : 75 लिंग : महिला	RJ/22/168/597072 फोटो उपलब्ध
536 निर्वाचक का नाम : लालाराम पिता का नाम: जोगा गृह संख्या : 260 उम्र : 72 लिंग : पुरुष	NWO0861021 फोटो उपलब्ध	537 निर्वाचक का नाम : अनकी पति का नाम: भूरा राम गृह संख्या : 260 उम्र : 70 लिंग : महिला	RJ/22/168/598482 फोटो उपलब्ध	538 निर्वाचक का नाम : भेराराम पिता का नाम: भूराराम गृह संख्या : 260 उम्र : 45 लिंग : पुरुष	NWO0949644 फोटो उपलब्ध
539 निर्वाचक का नाम : नोपा राम पिता का नाम: भूरा राम गृह संख्या : 260 उम्र : 42 लिंग : पुरुष	NOW0379784 फोटो उपलब्ध	540 निर्वाचक का नाम : मंजू पति का नाम: भेरा राम गृह संख्या : 260 उम्र : 39 लिंग : महिला	GFV2074896 फोटो उपलब्ध	541 निर्वाचक का नाम : सुनिता पति का नाम: नोपाराम गृह संख्या : 260 उम्र : 31 लिंग : महिला	NWO0644872 फोटो उपलब्ध
542 निर्वाचक का नाम : दिताराम पिता का नाम: केसा राम गृह संख्या : 260 उम्र : 22 लिंग : पुरुष	NOW0965053 फोटो उपलब्ध	543 निर्वाचक का नाम : लीला पति का नाम: दिताराम गृह संख्या : 260 उम्र : 22 लिंग : महिला	NOW0965657 फोटो उपलब्ध	544 निर्वाचक का नाम : टीना पिता का नाम: भेराराम गृह संख्या : 260 उम्र : 19 लिंग : महिला	NOW1334622 फोटो उपलब्ध
545 निर्वाचक का नाम : पूना पिता का नाम: देवा गृह संख्या : 261 उम्र : 73 लिंग : पुरुष	RJ/22/168/598653 फोटो उपलब्ध	546 निर्वाचक का नाम : मणा राम पिता का नाम: पूना गृह संख्या : 261 उम्र : 34 लिंग : पुरुष	NWO0262253 फोटो उपलब्ध	547 निर्वाचक का नाम : थावरी पति का नाम: मणाराम गृह संख्या : 261 उम्र : 28 लिंग : महिला	NOW1049907 फोटो उपलब्ध
548 निर्वाचक का नाम : लिम्बा राम पिता का नाम: माना राम गृह संख्या : 261 उम्र : 26 लिंग : पुरुष	NOW1189091 फोटो उपलब्ध	549 निर्वाचक का नाम : दीपेश कुमार पिता का नाम: मेगा राम गृह संख्या : 261 उम्र : 22 लिंग : पुरुष	NWO1043702 फोटो उपलब्ध	550 निर्वाचक का नाम : मंशा राम पिता का नाम: सोमा राम गृह संख्या : 262 उम्र : 63 लिंग : पुरुष	RJ/22/168/598630 फोटो उपलब्ध

551	RJ/22/168/598228	निर्वाचक का नाम : पपली पति का नाम: मंशा राम गृह संख्या : 262 उम्र : 60 लिंग : महिला	फोटो उपलब्ध	552	NOW1303130	निर्वाचक का नाम : रमेश पिता का नाम: चेला राम गृह संख्या : 262 उम्र : 28 लिंग : पुरुष	फोटो उपलब्ध	553	NOW0884650	निर्वाचक का नाम : लालाराम पिता का नाम: चेलाराम गृह संख्या : 262 उम्र : 25 लिंग : पुरुष	फोटो उपलब्ध
554	NOW1294032	निर्वाचक का नाम : शिवा पिता का नाम: चेला राम गृह संख्या : 262 उम्र : 25 लिंग : पुरुष	फोटो उपलब्ध	555	NOW1286855	निर्वाचक का नाम : भूरा राम पिता का नाम: मंशा राम गृह संख्या : 262 उम्र : 23 लिंग : पुरुष	फोटो उपलब्ध	556	NOW1293869	निर्वाचक का नाम : जगदीश पिता का नाम: चेला राम गृह संख्या : 262 उम्र : 22 लिंग : पुरुष	फोटो उपलब्ध
557	NOW1286830	निर्वाचक का नाम : संगीता बेन पति का नाम: भूरा राम गृह संख्या : 262 उम्र : 19 लिंग : महिला	फोटो उपलब्ध	558	RJ/22/168/598112	निर्वाचक का नाम : वाला पिता का नाम: नाना गृह संख्या : 263 उम्र : 78 लिंग : पुरुष	फोटो उपलब्ध	559	NWO0876367	निर्वाचक का नाम : कंकूरी पति का नाम: नाना गृह संख्या : 263 उम्र : 74 लिंग : महिला	फोटो उपलब्ध
560	RJ/22/168/598588	निर्वाचक का नाम : रावता पिता का नाम: नाना गृह संख्या : 263 उम्र : 68 लिंग : पुरुष	फोटो उपलब्ध	561	NWO0922286	निर्वाचक का नाम : मनाराम पिता का नाम: रावताराम गृह संख्या : 263 उम्र : 31 लिंग : पुरुष	फोटो उपलब्ध	562	NOW0379792	निर्वाचक का नाम : हिरकी बाई पति का नाम: मनाराम गृह संख्या : 263 उम्र : 28 लिंग : महिला	फोटो उपलब्ध
563	RJ/22/168/598587	निर्वाचक का नाम : गलबा पिता का नाम: मुंगला गृह संख्या : 264 उम्र : 83 लिंग : पुरुष	फोटो उपलब्ध	564	NWO0861039	निर्वाचक का नाम : नाथाराम पिता का नाम: गलवाराम गृह संख्या : 264 उम्र : 52 लिंग : पुरुष	फोटो उपलब्ध	565	NWO0728915	निर्वाचक का नाम : देवी बाई पति का नाम: नाथाराम गृह संख्या : 264 उम्र : 50 लिंग : महिला	फोटो उपलब्ध
566	NWO0728923	निर्वाचक का नाम : जलाराम पिता का नाम: नाथाराम गृह संख्या : 264 उम्र : 38 लिंग : पुरुष	फोटो उपलब्ध	567	NWO0728931	निर्वाचक का नाम : काली बाई पति का नाम: जलाराम गृह संख्या : 264 उम्र : 34 लिंग : महिला	फोटो उपलब्ध	568	NWO0922294	निर्वाचक का नाम : नरसा पिता का नाम: नाथा गृह संख्या : 264 उम्र : 33 लिंग : पुरुष	फोटो उपलब्ध
569	NOW1183409	निर्वाचक का नाम : तीजा कुमारी पिता का नाम: नाथू राम गृह संख्या : 264 उम्र : 24 लिंग : महिला	फोटो उपलब्ध	570	NOW1206754	निर्वाचक का नाम : राजा पिता का नाम: नाथू राम गृह संख्या : 264 उम्र : 23 लिंग : पुरुष	फोटो उपलब्ध	571	RJ/22/168/598519	निर्वाचक का नाम : सामीरा पिता का नाम: दिता गृह संख्या : 266 उम्र : 68 लिंग : पुरुष	फोटो उपलब्ध
572	RJ/22/168/598389	निर्वाचक का नाम : वागा राम पिता का नाम: दिता गृह संख्या : 266 उम्र : 63 लिंग : पुरुष	फोटो उपलब्ध	573	RJ/22/168/598067	निर्वाचक का नाम : जौमली पति का नाम: वागा राम गृह संख्या : 266 उम्र : 61 लिंग : महिला	फोटो उपलब्ध	574	NWO0599415	निर्वाचक का नाम : नवाराम पिता का नाम: सामीरा गृह संख्या : 266 उम्र : 38 लिंग : पुरुष	फोटो उपलब्ध
575	NWO0599423	निर्वाचक का नाम : सवीबाई पति का नाम: नवाराम गृह संख्या : 266 उम्र : 37 लिंग : महिला	फोटो उपलब्ध	576	NOW0601500	निर्वाचक का नाम : पुनकी पिता का नाम: वाग राम गृह संख्या : 266 उम्र : 27 लिंग : महिला	फोटो उपलब्ध	577	RJ/22/168/598211	निर्वाचक का नाम : खीमा पिता का नाम: देवा गृह संख्या : 267 उम्र : 69 लिंग : पुरुष	फोटो उपलब्ध
578	RJ/22/168/597074	निर्वाचक का नाम : सूर पिता का नाम: कमला गृह संख्या : 267 उम्र : 62 लिंग : पुरुष	फोटो उपलब्ध	579	RJ/22/168/597073	निर्वाचक का नाम : बाबू पिता का नाम: कमला गृह संख्या : 267 उम्र : 61 लिंग : पुरुष	फोटो उपलब्ध	580	RJ/22/168/598375	निर्वाचक का नाम : फगनु पति का नाम: बाबू गृह संख्या : 267 उम्र : 58 लिंग : महिला	फोटो उपलब्ध

581 निर्वाचक का नाम : सीता कुमारी पिता का नाम: भावारांम गृह संख्या : 267 उम्र : 32 लिंग : महिला	NWO0876375	582 निर्वाचक का नाम : मनाराम पिता का नाम: खीमा गृह संख्या : 267 उम्र : 29 लिंग : पुरुष	NWO0922302	583 निर्वाचक का नाम : लकमी पति का नाम: गोबरा राम गृह संख्या : 269 उम्र : 81 लिंग : महिला	RJ/22/168/598640
584 निर्वाचक का नाम : सोमी पति का नाम: बाबू गृह संख्या : 269 उम्र : 58 लिंग : महिला	NWO0025486	585 निर्वाचक का नाम : सरमा राम पिता का नाम: गोबरा राम गृह संख्या : 269 उम्र : 53 लिंग : पुरुष	RJ/22/168/598331	586 निर्वाचक का नाम : बाबली पति का नाम: सरमा राम गृह संख्या : 269 उम्र : 39 लिंग : महिला	NOW1320514
587 निर्वाचक का नाम : अशोक कुमार पिता का नाम: सोमी बाई गृह संख्या : 269 उम्र : 34 लिंग : पुरुष	NWO0645465	588 निर्वाचक का नाम : खीमी देवी पति का नाम: बदराम गृह संख्या : 269 उम्र : 30 लिंग : महिला	NWO0922310	589 निर्वाचक का नाम : भारमा पिता का नाम: बाबू गृह संख्या : 269 उम्र : 29 लिंग : पुरुष	NWO0922328
590 निर्वाचक का नाम : सुगना बेन पति का नाम: भवना राम गृह संख्या : 269 उम्र : 20 लिंग : महिला	NOW1280569	591 निर्वाचक का नाम : भवना राम पिता का नाम: सरमा राम गृह संख्या : 269 उम्र : 20 लिंग : पुरुष	NOW1283357	592 निर्वाचक का नाम : रेखा पिता का नाम: सरमा राम गृह संख्या : 269 उम्र : 20 लिंग : महिला	NOW1285519
593 निर्वाचक का नाम : सती कुमारी पिता का नाम: माधु राम गृह संख्या : 269 उम्र : 19 लिंग : महिला	NWO1034495	594 निर्वाचक का नाम : सोमाराम पिता का नाम: रावताराम गृह संख्या : 270 उम्र : 33 लिंग : पुरुष	NWO0644898	595 निर्वाचक का नाम : शारदाबाई पति का नाम: सोमाराम गृह संख्या : 270 उम्र : 32 लिंग : महिला	NWO0970624
596 निर्वाचक का नाम : वनकी पति का नाम: सोहन गृह संख्या : 271 उम्र : 69 लिंग : महिला	NWO0728956	597 निर्वाचक का नाम : सोहन पिता का नाम: मेगा गृह संख्या : 271 उम्र : 69 लिंग : पुरुष	NWO0922336	598 निर्वाचक का नाम : सिंगा पिता का नाम: पूना गृह संख्या : 271 उम्र : 68 लिंग : पुरुष	RJ/22/168/598660
599 निर्वाचक का नाम : मूंगली पति का नाम: सिंगा गृह संख्या : 271 उम्र : 63 लिंग : महिला	RJ/22/168/598525	600 निर्वाचक का नाम : सुरमाराम पिता का नाम: सींगाराम गृह संख्या : 271 उम्र : 33 लिंग : पुरुष	NWO0644906	601 निर्वाचक का नाम : मंशा पिता का नाम: गोबरा गृह संख्या : 272 उम्र : 61 लिंग : पुरुष	RJ/22/168/598374
602 निर्वाचक का नाम : लीबरी पति का नाम: मंशा गृह संख्या : 272 उम्र : 59 लिंग : महिला	RJ/22/168/598044	603 निर्वाचक का नाम : मंजू पति का नाम: साहेबा गृह संख्या : 272 उम्र : 23 लिंग : महिला	NOW0882506	604 निर्वाचक का नाम : इंद्रा पिता का नाम: मंशाराम गृह संख्या : 272 उम्र : 22 लिंग : महिला	NOW0965533
605 निर्वाचक का नाम : साहेबा पिता का नाम: मंशा गृह संख्या : 272 उम्र : 22 लिंग : पुरुष	NOW0965558	606 निर्वाचक का नाम : लाला पिता का नाम: भगा गृह संख्या : 276 उम्र : 74 लिंग : पुरुष	RJ/22/168/597076	607 निर्वाचक का नाम : मोती पिता का नाम: लाला जी गृह संख्या : 276 उम्र : 26 लिंग : पुरुष	NOW0601492
608 निर्वाचक का नाम : मैथकी पति का नाम: जैठा गृह संख्या : 277 उम्र : 81 लिंग : महिला	RJ/22/168/598161	609 निर्वाचक का नाम : लीला कुमारी पिता का नाम: नाथू राम गृह संख्या : नाल फली उम्र : 25 लिंग : महिला	NOW1179019		

610	NWO1039577
निर्वाचक का नाम : चमी पति का नाम: सरदा राम गृह संख्या : 23 उम्र : 32 लिंग : महिला	फोटो उपलब्ध

611	NOW1183441
निर्वाचक का नाम : कमली पिता का नाम: नाथूराम गृह संख्या : 264 उम्र : 26 लिंग : महिला	फोटो उपलब्ध

612	NWO0262261
निर्वाचक का नाम : बदराम पिता का नाम: गोवरा गृह संख्या : 269 उम्र : 35 लिंग : पुरुष	फोटो उपलब्ध

613	GFV1681089
निर्वाचक का नाम : भोमा राम पिता का नाम: खंगा राम गृह संख्या : 283 उम्र : 47 लिंग : पुरुष	फोटो उपलब्ध

614	GFV1681105
निर्वाचक का नाम : सोमी पति का नाम: जालमाराम गृह संख्या : 283 उम्र : 45 लिंग : महिला	फोटो उपलब्ध

615	GFV1788199	निर्वाचक का नाम : गजरी पति का नाम: प्रभु गृह संख्या : 291 उम्र : 66 लिंग : महिला	फोटो उपलब्ध	616	NOW0899419	निर्वाचक का नाम : प्रेमराम पिता का नाम: भीमा राम गृह संख्या : 291 उम्र : 34 लिंग : पुरुष	फोटो उपलब्ध	617	NWO0861054	निर्वाचक का नाम : केवलाराम पिता का नाम: प्रभू गृह संख्या : 291 उम्र : 32 लिंग : पुरुष	फोटो उपलब्ध
618	NWO0861070	निर्वाचक का नाम : सवीबाई पति का नाम: केवलाराम गृह संख्या : 291 उम्र : 31 लिंग : महिला	फोटो उपलब्ध	619	NWO0861047	निर्वाचक का नाम : गुला पिता का नाम: प्रभु गृह संख्या : 291 उम्र : 30 लिंग : पुरुष	फोटो उपलब्ध	620	NWO0861062	निर्वाचक का नाम : मोदकी पति का नाम: गुलाराम गृह संख्या : 291 उम्र : 30 लिंग : महिला	फोटो उपलब्ध
621	NOW0885202	निर्वाचक का नाम : सोलंकी बिजरी बेन पति का नाम: प्रेमा राम गृह संख्या : 291 उम्र : 28 लिंग : महिला	फोटो उपलब्ध	622	NOW0965178	निर्वाचक का नाम : कालू राम पिता का नाम: प्रभू गृह संख्या : 291 उम्र : 22 लिंग : पुरुष	फोटो उपलब्ध	623	NOW0965202	निर्वाचक का नाम : शंकर पिता का नाम: प्रभू गृह संख्या : 291 उम्र : 22 लिंग : पुरुष	फोटो उपलब्ध
624	NOW1208040	निर्वाचक का नाम : पिंकी पति का नाम: शंकर गृह संख्या : 291 उम्र : 21 लिंग : महिला	फोटो उपलब्ध	625	NOW1208115	निर्वाचक का नाम : जाना राम पिता का नाम: प्रभु गृह संख्या : 291 उम्र : 21 लिंग : पुरुष	फोटो उपलब्ध	626	GFV1788207	निर्वाचक का नाम : काना पिता का नाम: वीरा गृह संख्या : 293 उम्र : 70 लिंग : पुरुष	फोटो उपलब्ध
627	GFV1892470	निर्वाचक का नाम : लाली पति का नाम: काना गृह संख्या : 293 उम्र : 68 लिंग : महिला	फोटो उपलब्ध	628	NOW1060318	निर्वाचक का नाम : रणसा राम पिता का नाम: गुला जी गृह संख्या : 293 उम्र : 59 लिंग : पुरुष	फोटो उपलब्ध	629	NOW1060276	निर्वाचक का नाम : साबुरी पति का नाम: रणसा राम गृह संख्या : 293 उम्र : 58 लिंग : महिला	फोटो उपलब्ध
630	NWO0527556	निर्वाचक का नाम : चुनाराम पिता का नाम: रामा गृह संख्या : 293 उम्र : 48 लिंग : पुरुष	फोटो उपलब्ध	631	NWO0527549	निर्वाचक का नाम : रेगी पति का नाम: चुनाराम गृह संख्या : 293 उम्र : 46 लिंग : महिला	फोटो उपलब्ध	632	GFV1681170	निर्वाचक का नाम : ताराराम पिता का नाम: मोता गृह संख्या : 293 उम्र : 44 लिंग : पुरुष	फोटो उपलब्ध
633	NOW0379800	निर्वाचक का नाम : गंगली पति का नाम: तारा गृह संख्या : 293 उम्र : 41 लिंग : महिला	फोटो उपलब्ध	634	NOW1060136	निर्वाचक का नाम : गलबा पिता का नाम: रणसा राम गृह संख्या : 293 उम्र : 36 लिंग : पुरुष	फोटो उपलब्ध	635	NWO0644922	निर्वाचक का नाम : दोलाराम पिता का नाम: कानाराम गृह संख्या : 293 उम्र : 35 लिंग : पुरुष	फोटो उपलब्ध
636	NOW1059518	निर्वाचक का नाम : मुगला राम पिता का नाम: काना गृह संख्या : 293 उम्र : 25 लिंग : पुरुष	फोटो उपलब्ध	637	NOW1060334	निर्वाचक का नाम : सुनरी पति का नाम: दोला राम गृह संख्या : 293 उम्र : 22 लिंग : महिला	फोटो उपलब्ध	638	NOW1094671	निर्वाचक का नाम : फौजा पिता का नाम: रणसा राम गृह संख्या : 293 उम्र : 21 लिंग : पुरुष	फोटो उपलब्ध
639	GFV1788215	निर्वाचक का नाम : तेजा पिता का नाम: बाबू गृह संख्या : 294 उम्र : 49 लिंग : पुरुष	फोटो उपलब्ध	640	GFV1681188	निर्वाचक का नाम : सकरा पिता का नाम: बाबू गृह संख्या : 294 उम्र : 47 लिंग : पुरुष	फोटो उपलब्ध	641	GFV1892280	निर्वाचक का नाम : सीता पति का नाम: सकरा गृह संख्या : 294 उम्र : 44 लिंग : महिला	फोटो उपलब्ध
642	NWO0221382	निर्वाचक का नाम : सोमा पिता का नाम: नौना गृह संख्या : 295 उम्र : 39 लिंग : पुरुष	फोटो उपलब्ध	643	NWO0221424	निर्वाचक का नाम : मंगू पति का नाम: सोमा गृह संख्या : 295 उम्र : 37 लिंग : महिला	फोटो उपलब्ध	644	NOW0965426	निर्वाचक का नाम : गमी पिता का नाम: सोमा राम गृह संख्या : 295 उम्र : 22 लिंग : महिला	फोटो उपलब्ध

645	NOW0965459	निर्वाचक का नाम : विनीता पति का नाम: जाला गृह संख्या : 295 उम्र : 22 लिंग : महिला	फोटो उपलब्ध	646	NOW0965483	निर्वाचक का नाम : जाला पिता का नाम: सोमा राम गृह संख्या : 295 उम्र : 22 लिंग : पुरुष	फोटो उपलब्ध	647	GFV1681204	निर्वाचक का नाम : नाना राम पिता का नाम: सुरता राम गृह संख्या : 296 उम्र : 46 लिंग : पुरुष	फोटो उपलब्ध
648	GFV1681212	निर्वाचक का नाम : सूकली पति का नाम: मानाराम गृह संख्या : 296 उम्र : 43 लिंग : महिला	फोटो उपलब्ध	649	NOW0963967	निर्वाचक का नाम : दुता राम पिता का नाम: मान राम गृह संख्या : 296 उम्र : 31 लिंग : पुरुष	फोटो उपलब्ध	650	NOW0964007	निर्वाचक का नाम : दिनेश पिता का नाम: मान राम गृह संख्या : 296 उम्र : 22 लिंग : पुरुष	फोटो उपलब्ध
651	NOW0964056	निर्वाचक का नाम : लाला पिता का नाम: मान राम गृह संख्या : 296 उम्र : 22 लिंग : पुरुष	फोटो उपलब्ध	652	NWO0644963	निर्वाचक का नाम : नगा पिता का नाम: नाना गृह संख्या : 299 उम्र : 48 लिंग : पुरुष	फोटो उपलब्ध	653	NWO0861088	निर्वाचक का नाम : मृगली पति का नाम: नगाराम गृह संख्या : 299 उम्र : 47 लिंग : महिला	फोटो उपलब्ध
654	GFV1892116	निर्वाचक का नाम : दारमी पति का नाम: अनाराम गृह संख्या : 299 उम्र : 44 लिंग : महिला	फोटो उपलब्ध	655	NWO0861096	निर्वाचक का नाम : बाबूराम पिता का नाम: नगाराम गृह संख्या : 299 उम्र : 30 लिंग : पुरुष	फोटो उपलब्ध	656	NOW0500868	निर्वाचक का नाम : दिवाली पति का नाम: बाबु राम गृह संख्या : 299 उम्र : 28 लिंग : महिला	फोटो उपलब्ध
657	NOW0500876	निर्वाचक का नाम : मुकेश पिता का नाम: नगा राम गृह संख्या : 299 उम्र : 27 लिंग : पुरुष	फोटो उपलब्ध	658	NOW1208776	निर्वाचक का नाम : देवली पति का नाम: मुकेश कुमार गृह संख्या : 299 उम्र : 23 लिंग : महिला	फोटो उपलब्ध	659	NOW1091347	निर्वाचक का नाम : काना राम पिता का नाम: रणशा गृह संख्या : 299 उम्र : 21 लिंग : पुरुष	फोटो उपलब्ध
660	NOW1093772	निर्वाचक का नाम : रेखा पति का नाम: काना गृह संख्या : 299 उम्र : 21 लिंग : महिला	फोटो उपलब्ध	661	NOW1189208	निर्वाचक का नाम : गीता पति का नाम: गलबा गृह संख्या : 299 उम्र : 21 लिंग : महिला	फोटो उपलब्ध	662	NOW1208768	निर्वाचक का नाम : खीमा राम पिता का नाम: नगाराम गृह संख्या : 299 उम्र : 20 लिंग : पुरुष	फोटो उपलब्ध

663	NOW1068659	निर्वाचक का नाम : ज्योताराम पिता का नाम: सकाराम गृह संख्या : 301 उम्र : 21 लिंग : पुरुष	फोटो उपलब्ध	664	NOW1093822	निर्वाचक का नाम : रेशमी कुमारी पति का नाम: ज्योताराम गृह संख्या : 301 उम्र : 21 लिंग : महिला	फोटो उपलब्ध	665	NOW1052521	निर्वाचक का नाम : सकूरी पति का नाम: खेता राम गृह संख्या : 311 उम्र : 26 लिंग : महिला	फोटो उपलब्ध
666	NOW1059575	निर्वाचक का नाम : रमेश कुमार पिता का नाम: धरमा राम गृह संख्या : 311 उम्र : 25 लिंग : पुरुष	फोटो उपलब्ध	667	NOW1067784	निर्वाचक का नाम : विशना पिता का नाम: धरमा गृह संख्या : 311 उम्र : 23 लिंग : महिला	फोटो उपलब्ध	668	RJ/22/168/598358	निर्वाचक का नाम : नवा पिता का नाम: राजा गृह संख्या : 320 उम्र : 70 लिंग : पुरुष	फोटो उपलब्ध
669	NWO0645473	निर्वाचक का नाम : रमेश पिता का नाम: मानाराम गृह संख्या : 320 उम्र : 34 लिंग : पुरुष	फोटो उपलब्ध	670	NOW0500884	निर्वाचक का नाम : साबुरी पति का नाम: रमेश गृह संख्या : 320 उम्र : 33 लिंग : महिला	फोटो उपलब्ध	671	NWO0630988	निर्वाचक का नाम : मीरकी पति का नाम: भीखा गृह संख्या : 321 उम्र : 85 लिंग : महिला	फोटो उपलब्ध
672	RJ/22/168/598363	निर्वाचक का नाम : अमरा पिता का नाम: भीखा गृह संख्या : 321 उम्र : 55 लिंग : पुरुष	फोटो उपलब्ध	673	NOW1279553	निर्वाचक का नाम : सुगना पति का नाम: चमना राम गृह संख्या : 321 उम्र : 22 लिंग : महिला	फोटो उपलब्ध	674	NOW1245513	निर्वाचक का नाम : चमना राम पिता का नाम: बाबू गृह संख्या : 321/ए उम्र : 39 लिंग : पुरुष	फोटो उपलब्ध
675	NOW1245497	निर्वाचक का नाम : रामाराम पिता का नाम: बाबू गृह संख्या : 321/ए उम्र : 27 लिंग : पुरुष	फोटो उपलब्ध	676	NOW1245505	निर्वाचक का नाम : रावताराम पिता का नाम: बाबू गृह संख्या : 321/ए उम्र : 26 लिंग : पुरुष	फोटो उपलब्ध	677	NOW1258797	निर्वाचक का नाम : राणकी कुमारी पिता का नाम: बाबू गृह संख्या : 321/ए उम्र : 25 लिंग : महिला	फोटो उपलब्ध
678	GFV1425933	निर्वाचक का नाम : बदकी पति का नाम: मुंगला गृह संख्या : 322 उम्र : 81 लिंग : महिला	फोटो उपलब्ध	679	GFV1681451	निर्वाचक का नाम : शांति पति का नाम: धरमा गृह संख्या : 324 उम्र : 63 लिंग : महिला	फोटो उपलब्ध	680	GFV1681469	निर्वाचक का नाम : हाजरी पति का नाम: नवा गृह संख्या : 325 उम्र : 58 लिंग : महिला	फोटो उपलब्ध
681	NWO1024702	निर्वाचक का नाम : नवा राम पिता का नाम: दुटा राम गृह संख्या : 325 उम्र : 51 लिंग : पुरुष	फोटो उपलब्ध	682	NWO0645101	निर्वाचक का नाम : रमेश पिता का नाम: नवाराम गृह संख्या : 325 उम्र : 33 लिंग : पुरुष	फोटो उपलब्ध	683	NWO0645119	निर्वाचक का नाम : सोमली पति का नाम: नारायण लाल गृह संख्या : 325 उम्र : 31 लिंग : महिला	फोटो उपलब्ध
684	NWO0645085	निर्वाचक का नाम : कानाराम पिता का नाम: नवाराम गृह संख्या : 325 उम्र : 31 लिंग : पुरुष	फोटो उपलब्ध	685	NWO0645069	निर्वाचक का नाम : नारायण लाल पिता का नाम: नवाराम गृह संख्या : 325 उम्र : 31 लिंग : पुरुष	फोटो उपलब्ध	686	NOW0895425	निर्वाचक का नाम : शारदा बेन पति का नाम: अणदाराम गृह संख्या : 325 उम्र : 29 लिंग : महिला	फोटो उपलब्ध
687	NOW0379867	निर्वाचक का नाम : अणदाराम पिता का नाम: नवाराम गृह संख्या : 325 उम्र : 28 लिंग : पुरुष	फोटो उपलब्ध	688	RJ/22/168/598162	निर्वाचक का नाम : लीबा पिता का नाम: वाला गृह संख्या : 327 उम्र : 91 लिंग : पुरुष	फोटो उपलब्ध	689	GFV1681485	निर्वाचक का नाम : दिपली पति का नाम: लीबा गृह संख्या : 327 उम्र : 89 लिंग : महिला	फोटो उपलब्ध
690	GFV1425958	निर्वाचक का नाम : चोपा पिता का नाम: लीबा गृह संख्या : 327 उम्र : 63 लिंग : पुरुष	फोटो उपलब्ध	691	NWO0860940	निर्वाचक का नाम : सुरमाराम पिता का नाम: लीबा गृह संख्या : 327 उम्र : 45 लिंग : पुरुष	फोटो उपलब्ध	692	NWO0922351	निर्वाचक का नाम : सीता पति का नाम: चौपाराम गृह संख्या : 327 उम्र : 44 लिंग : महिला	फोटो उपलब्ध

693 निर्वाचक का नाम : रूपी पति का नाम: सुरमा गृह संख्या : 327 उम्र : 42 लिंग : महिला	NWO0860957 फोटो उपलब्ध	694 निर्वाचक का नाम : फूली पति का नाम: गुला गृह संख्या : 327 उम्र : 38 लिंग : महिला	NWO0729046 फोटो उपलब्ध	695 निर्वाचक का नाम : धरमा पिता का नाम: गुला गृह संख्या : 327 उम्र : 22 लिंग : पुरुष	NOW1208685 फोटो उपलब्ध
696 निर्वाचक का नाम : वरदा पिता का नाम: गुला राम गृह संख्या : 327 उम्र : 21 लिंग : पुरुष	NOW1189232 फोटो उपलब्ध	697 निर्वाचक का नाम : बाबू पिता का नाम: सवा गृह संख्या : 329 उम्र : 68 लिंग : पुरुष	GFV1788280 फोटो उपलब्ध	698 निर्वाचक का नाम : करमों पति का नाम: बाबू गृह संख्या : 329 उम्र : 66 लिंग : महिला	GFV1681493 फोटो उपलब्ध
699 निर्वाचक का नाम : प्रभुराम पिता का नाम: बाबूराम गृह संख्या : 329 उम्र : 37 लिंग : पुरुष	NWO0861104 फोटो उपलब्ध	700 निर्वाचक का नाम : भीमा राम पिता का नाम: बाबू गृह संख्या : 329 उम्र : 21 लिंग : पुरुष	NOW1093780 फोटो उपलब्ध	701 निर्वाचक का नाम : मुंगला पिता का नाम: भूरा गृह संख्या : 330 उम्र : 73 लिंग : पुरुष	RJ/22/168/598072 फोटो उपलब्ध
702 निर्वाचक का नाम : बसु पति का नाम: मुंगला गृह संख्या : 331 उम्र : 71 लिंग : महिला	GFV1425966 फोटो उपलब्ध	703 निर्वाचक का नाम : मेवारी पति का नाम: धुला गृह संख्या : 331 उम्र : 32 लिंग : महिला	NOW0716647 फोटो उपलब्ध	704 निर्वाचक का नाम : जीथा पिता का नाम: भूरा गृह संख्या : 335 उम्र : 76 लिंग : पुरुष	RJ/22/168/598563 फोटो उपलब्ध
705 निर्वाचक का नाम : नाथरी पति का नाम: जीथा गृह संख्या : 335 उम्र : 73 लिंग : महिला	NWO0630996 फोटो उपलब्ध	706 निर्वाचक का नाम : साइबा पिता का नाम: भूरा गृह संख्या : 335 उम्र : 71 लिंग : पुरुष	GFV1681501 फोटो उपलब्ध	707 निर्वाचक का नाम : पाबली पति का नाम: साइबा गृह संख्या : 335 उम्र : 68 लिंग : महिला	GFV1681519 फोटो उपलब्ध
708 निर्वाचक का नाम : फूलाराम पिता का नाम: जिथाराम गृह संख्या : 335 उम्र : 33 लिंग : पुरुष	NWO0645135 फोटो उपलब्ध	709 निर्वाचक का नाम : सेम्पे पति का नाम: लाला राम गृह संख्या : 335 उम्र : 23 लिंग : महिला	NOW1169135 फोटो उपलब्ध	710 निर्वाचक का नाम : लाला पिता का नाम: जीता गृह संख्या : 335 उम्र : 21 लिंग : पुरुष	NOW1169176 फोटो उपलब्ध
711 निर्वाचक का नाम : फुलकी पति का नाम: जीता गृह संख्या : 335 उम्र : 21 लिंग : महिला	NOW1189216 फोटो उपलब्ध	712 निर्वाचक का नाम : सामीरा पिता का नाम: भूरा गृह संख्या : 336 उम्र : 77 लिंग : पुरुष	RJ/22/168/598564 फोटो उपलब्ध	713 निर्वाचक का नाम : होदकी पति का नाम: सामीरा गृह संख्या : 336 उम्र : 73 लिंग : महिला	RJ/22/168/598357 फोटो उपलब्ध
714 निर्वाचक का नाम : रणसा राम पिता का नाम: सामीरा गृह संख्या : 336 उम्र : 34 लिंग : पुरुष	NOW1087667 फोटो उपलब्ध	715 निर्वाचक का नाम : मीठा राम पिता का नाम: सामीरा गृह संख्या : 336 उम्र : 28 लिंग : पुरुष	NOW1077262 फोटो उपलब्ध	716 निर्वाचक का नाम : सवा पिता का नाम: रूपा गृह संख्या : 338 उम्र : 58 लिंग : पुरुष	RJ/22/168/598310 फोटो उपलब्ध
717 निर्वाचक का नाम : शांति पति का नाम: सवा गृह संख्या : 338 उम्र : 55 लिंग : महिला	GFV1426006 फोटो उपलब्ध	718 निर्वाचक का नाम : पारती पति का नाम: नरसा गृह संख्या : 338 उम्र : 27 लिंग : महिला	NOW0716662 फोटो उपलब्ध	719 निर्वाचक का नाम : सांकला पिता का नाम: बदा गृह संख्या : 339 उम्र : 53 लिंग : पुरुष	GFV1804343 फोटो उपलब्ध
720 निर्वाचक का नाम : भूरा राम पिता का नाम: रतना गृह संख्या : 339 उम्र : 22 लिंग : पुरुष	NOW1087600 फोटो उपलब्ध				

721 निर्वाचक का नाम : सुरमा राम पिता का नाम: नवा राम गृह संख्या : 00 उम्र : 32 लिंग : पुरुष	NOW1140813	722 निर्वाचक का नाम : धरमी पति का नाम: सुरमा गृह संख्या : 00 उम्र : 30 लिंग : महिला	NOW1140839	723 निर्वाचक का नाम : काली कुमारी पति का नाम: सरमा राम गृह संख्या : 00 उम्र : 27 लिंग : महिला	NWO1038983
724 निर्वाचक का नाम : सोनी पति का नाम: मना गृह संख्या : 1 उम्र : 28 लिंग : महिला	NOW0532663	725 निर्वाचक का नाम : काना पिता का नाम: मूगला गृह संख्या : 5 उम्र : 47 लिंग : पुरुष	GFV1793306	726 निर्वाचक का नाम : गोपी पिता का नाम: मूगला गृह संख्या : 5 उम्र : 41 लिंग : पुरुष	NWO0221713
727 निर्वाचक का नाम : रूपा पिता का नाम: भगा गृह संख्या : 6 उम्र : 63 लिंग : पुरुष	RJ/22/168/630328	728 निर्वाचक का नाम : सामला पिता का नाम: पाबूरा गृह संख्या : 6 उम्र : 58 लिंग : पुरुष	RJ/22/168/630168	729 निर्वाचक का नाम : मुंगली पति का नाम: सामला गृह संख्या : 6 उम्र : 54 लिंग : महिला	NOW0765461
730 निर्वाचक का नाम : पना पिता का नाम: सामला राम गृह संख्या : 6 उम्र : 27 लिंग : पुरुष	NOW0651513	731 निर्वाचक का नाम : हंसा पिता का नाम: भगा गृह संख्या : 7 उम्र : 73 लिंग : पुरुष	NWO0262121	732 निर्वाचक का नाम : चूनकी पति का नाम: हंसा गृह संख्या : 7 उम्र : 68 लिंग : महिला	RJ/22/168/630354
733 निर्वाचक का नाम : गोबरा पिता का नाम: पाबूरा गृह संख्या : 7 उम्र : 61 लिंग : पुरुष	RJ/22/168/630329	734 निर्वाचक का नाम : सुगना पति का नाम: गोबरा गृह संख्या : 7 उम्र : 58 लिंग : महिला	GFV1694686	735 निर्वाचक का नाम : काला पिता का नाम: गोबरा गृह संख्या : 7 उम्र : 27 लिंग : पुरुष	NOW0651455
736 निर्वाचक का नाम : काला पिता का नाम: भावा गृह संख्या : 9 उम्र : 60 लिंग : पुरुष	RJ/22/168/630331	737 निर्वाचक का नाम : थावरी पति का नाम: काला गृह संख्या : 9 उम्र : 59 लिंग : महिला	RJ/22/168/631051	738 निर्वाचक का नाम : बाबू पिता का नाम: भावा गृह संख्या : 9 उम्र : 58 लिंग : पुरुष	RJ/22/168/631022
739 निर्वाचक का नाम : सीता पति का नाम: बाबू गृह संख्या : 9 उम्र : 55 लिंग : महिला	RJ/22/168/630332	740 निर्वाचक का नाम : रमा पिता का नाम: काला गृह संख्या : 9 उम्र : 42 लिंग : पुरुष	GFV1793322	741 निर्वाचक का नाम : हजारी पति का नाम: रमाराम गृह संख्या : 9 उम्र : 39 लिंग : महिला	NWO0922385
742 निर्वाचक का नाम : लाला पिता का नाम: काला गृह संख्या : 9 उम्र : 35 लिंग : पुरुष	NWO0769273	743 निर्वाचक का नाम : बदकी पति का नाम: लाला गृह संख्या : 9 उम्र : 33 लिंग : महिला	NWO0769281	744 निर्वाचक का नाम : वरदा पिता का नाम: काला गृह संख्या : 9 उम्र : 31 लिंग : पुरुष	NWO0922369
745 निर्वाचक का नाम : सनू पति का नाम: वरदा गृह संख्या : 9 उम्र : 30 लिंग : महिला	NWO0922377	746 निर्वाचक का नाम : पिंटू राम पिता का नाम: काला राम गृह संख्या : 9 उम्र : 25 लिंग : पुरुष	NOW0895722	747 निर्वाचक का नाम : सामीरा पिता का नाम: सीगा गृह संख्या : 10 उम्र : 62 लिंग : पुरुष	RJ/22/168/631046
748 निर्वाचक का नाम : देवली पति का नाम: सामीरा गृह संख्या : 10 उम्र : 61 लिंग : महिला	RJ/22/168/631048	749 निर्वाचक का नाम : मेला पिता का नाम: मूगला गृह संख्या : 10 उम्र : 45 लिंग : पुरुष	NWO0262147	750 निर्वाचक का नाम : दिति पति का नाम: मेला गृह संख्या : 10 उम्र : 42 लिंग : महिला	NWO0262154

751 निर्वाचक का नाम : रामा पिता का नाम: सामीरा गृह संख्या : 10 उम्र : 29 लिंग : पुरुष	NWO0922393	752 निर्वाचक का नाम : रवीना पति का नाम: रामा गृह संख्या : 10 उम्र : 28 लिंग : महिला	NOW1003557	753 निर्वाचक का नाम : झूमी पति का नाम: हिंदरा गृह संख्या : 10 उम्र : 25 लिंग : महिला	NOW0697664
754 निर्वाचक का नाम : बाबू पिता का नाम: सीगा गृह संख्या : 11 उम्र : 63 लिंग : पुरुष	RJ/22/168/143039	755 निर्वाचक का नाम : अंती पति का नाम: बाबू गृह संख्या : 11 उम्र : 61 लिंग : महिला	RJ/22/168/630355	756 निर्वाचक का नाम : बाबू पिता का नाम: फता गृह संख्या : 11 उम्र : 51 लिंग : पुरुष	NWO0922419
757 निर्वाचक का नाम : सोमी पति का नाम: बाबू गृह संख्या : 11 उम्र : 49 लिंग : महिला	NWO0922427	758 निर्वाचक का नाम : कतिलाल गरासिया पिता का नाम: बाबू गरासिया गृह संख्या : 11 उम्र : 35 लिंग : पुरुष	NOW1206721	759 निर्वाचक का नाम : मना पिता का नाम: बाबू गृह संख्या : 11 उम्र : 31 लिंग : पुरुष	NWO0922401
760 निर्वाचक का नाम : मणी पिता का नाम: बाबू गृह संख्या : 11 उम्र : 30 लिंग : महिला	NOW0899179	761 निर्वाचक का नाम : राजू पिता का नाम: बाबू गृह संख्या : 11 उम्र : 27 लिंग : पुरुष	NOW0962837	762 निर्वाचक का नाम : नारायण पिता का नाम: बाबू गृह संख्या : 11 उम्र : 26 लिंग : पुरुष	NOW0964155
763 निर्वाचक का नाम : समली पिता का नाम: बाबू गृह संख्या : 11 उम्र : 22 लिंग : महिला	NOW0964098	764 निर्वाचक का नाम : मेवा पिता का नाम: बाबू गृह संख्या : 11 उम्र : 20 लिंग : महिला	NOW1206713	765 निर्वाचक का नाम : गोरली पति का नाम: रतना गृह संख्या : 13 उम्र : 68 लिंग : महिला	RJ/22/168/631024
766 निर्वाचक का नाम : सवा पति का नाम: रतना गृह संख्या : 13 उम्र : 51 लिंग : महिला	RJ/22/168/630162	767 निर्वाचक का नाम : बदकी पति का नाम: सवा गृह संख्या : 13 उम्र : 48 लिंग : महिला	GFV1793348	768 निर्वाचक का नाम : फताराम पिता का नाम: रतनाराम गृह संख्या : 13 उम्र : 39 लिंग : पुरुष	NWO0267757
769 निर्वाचक का नाम : चौपी पति का नाम: फताराम गृह संख्या : 13 उम्र : 35 लिंग : महिला	NWO0267765	770 निर्वाचक का नाम : मंजीरा पिता का नाम: रतनाजी गृह संख्या : 13 उम्र : 35 लिंग : पुरुष	NWO0769299	771 निर्वाचक का नाम : केली पति का नाम: मंजीरा गृह संख्या : 13 उम्र : 34 लिंग : महिला	NWO0769307
772 निर्वाचक का नाम : मीठाराम पिता का नाम: रतारम गृह संख्या : 13 उम्र : 33 लिंग : पुरुष	NWO0267773	773 निर्वाचक का नाम : सरदा पिता का नाम: रतना गृह संख्या : 13 उम्र : 33 लिंग : पुरुष	NWO0922435	774 निर्वाचक का नाम : बदकी पति का नाम: मीठा गृह संख्या : 13 उम्र : 33 लिंग : महिला	NOW0690503
775 निर्वाचक का नाम : श्रुती पति का नाम: पिंटू गृह संख्या : 13 उम्र : 28 लिंग : महिला	NOW0716589	776 निर्वाचक का नाम : धर्मा पति का नाम: सरदा गृह संख्या : 13 उम्र : 27 लिंग : महिला	NOW0690511	777 निर्वाचक का नाम : पिंटू पिता का नाम: रतना गृह संख्या : 13 उम्र : 27 लिंग : पुरुष	NOW0690529
778 निर्वाचक का नाम : सामीरा पिता का नाम: रता गृह संख्या : 14 उम्र : 63 लिंग : पुरुष	RJ/22/168/631017	779 निर्वाचक का नाम : मंशी पति का नाम: सामीरा गृह संख्या : 14 उम्र : 62 लिंग : महिला	GFV1694702	780 निर्वाचक का नाम : शंकर पिता का नाम: रता गृह संख्या : 14 उम्र : 51 लिंग : पुरुष	NWO0081901

781	NWO0221036	निर्वाचक का नाम : काली पति का नाम: शंकर गृह संख्या : 14 उम्र : 47 लिंग : महिला	782	GFV1694694	निर्वाचक का नाम : साजा पिता का नाम: रता गृह संख्या : 14 उम्र : 41 लिंग : पुरुष	783	NOW0560268	निर्वाचक का नाम : जोरा पिता का नाम: शंकर गृह संख्या : 14 उम्र : 35 लिंग : पुरुष
784	RJ/22/168/631029	निर्वाचक का नाम : सबला पिता का नाम: रता गृह संख्या : 15 उम्र : 62 लिंग : पुरुष	785	NOW0686857	निर्वाचक का नाम : धावरी पति का नाम: सबला गृह संख्या : 15 उम्र : 59 लिंग : महिला	786	NWO0922443	निर्वाचक का नाम : रामा पिता का नाम: सबला गृह संख्या : 15 उम्र : 31 लिंग : पुरुष
787	NWO0970657	निर्वाचक का नाम : शंकीबाई पति का नाम: रामा गृह संख्या : 15 उम्र : 30 लिंग : महिला	788	NOW0686840	निर्वाचक का नाम : खुमा पिता का नाम: जोरा गृह संख्या : 16 उम्र : 85 लिंग : पुरुष	789	RJ/22/168/630160	निर्वाचक का नाम : मसरी पति का नाम: खुमा गृह संख्या : 16 उम्र : 83 लिंग : महिला
790	NWO0373050	निर्वाचक का नाम : नोजकी पति का नाम: अरजण गृह संख्या : 16 उम्र : 56 लिंग : महिला	791	RJ/22/168/630356	निर्वाचक का नाम : सूका पिता का नाम: खुमा गृह संख्या : 16 उम्र : 55 लिंग : पुरुष	792	RJ/22/168/330357	निर्वाचक का नाम : अरजण पिता का नाम: खुमा गृह संख्या : 16 उम्र : 52 लिंग : पुरुष
793	RJ/22/168/630357	निर्वाचक का नाम : दीतु पति का नाम: सूका गृह संख्या : 16 उम्र : 51 लिंग : महिला	794	GFV1694728	निर्वाचक का नाम : बना पिता का नाम: खुमा गृह संख्या : 16 उम्र : 50 लिंग : पुरुष	795	GFV1694736	निर्वाचक का नाम : मणी पति का नाम: बना गृह संख्या : 16 उम्र : 48 लिंग : महिला
796	NWO0135897	निर्वाचक का नाम : मावा पिता का नाम: खुमा गृह संख्या : 16 उम्र : 48 लिंग : पुरुष	797	NWO0135988	निर्वाचक का नाम : अम्बारी पति का नाम: मावा गृह संख्या : 16 उम्र : 46 लिंग : महिला	798	NWO0645150	निर्वाचक का नाम : चौपली पिता का नाम: खुमा गृह संख्या : 16 उम्र : 45 लिंग : महिला
799	NWO0599456	निर्वाचक का नाम : चुनाराम पिता का नाम: खुमाराम गृह संख्या : 16 उम्र : 35 लिंग : पुरुष	800	NWO0599449	निर्वाचक का नाम : हंजा पति का नाम: चुनाराम गृह संख्या : 16 उम्र : 34 लिंग : महिला	801	NWO0599431	निर्वाचक का नाम : शंकर पिता का नाम: खुमा गृह संख्या : 16 उम्र : 33 लिंग : पुरुष
802	NWO0599464	निर्वाचक का नाम : मेवली पति का नाम: शंकर गृह संख्या : 16 उम्र : 33 लिंग : महिला	803	NOW1003490	निर्वाचक का नाम : लाली पति का नाम: चुना राम गृह संख्या : 16 उम्र : 33 लिंग : महिला	804	NOW0754028	निर्वाचक का नाम : लक्ष्मण राम पिता का नाम: मावा राम गरासिया गृह संख्या : 16 उम्र : 24 लिंग : पुरुष
805	NOW0964866	निर्वाचक का नाम : मुकेश कुमार पिता का नाम: मावाराम गृह संख्या : 16 उम्र : 23 लिंग : पुरुष	806	NOW1332543	निर्वाचक का नाम : रमेश कुमार पिता का नाम: अराजाराम गृह संख्या : 16 उम्र : 19 लिंग : पुरुष	807	NOW1332584	निर्वाचक का नाम : सुरेश कुमार पिता का नाम: अराजाराम गृह संख्या : 16 उम्र : 19 लिंग : पुरुष
808	NWO1034529	निर्वाचक का नाम : सवी कुमारी पति का नाम: सुरेश कुमार गृह संख्या : 16 उम्र : 19 लिंग : महिला	809	RJ/22/168/630159	निर्वाचक का नाम : लीबा पिता का नाम: जोरा गृह संख्या : 17 उम्र : 93 लिंग : पुरुष	810	RJ/22/168/630158	निर्वाचक का नाम : फूली पति का नाम: लीबा गृह संख्या : 17 उम्र : 88 लिंग : महिला

811	NWO0262162	निर्वाचक का नाम : केसा पिता का नाम: लीबा गृह संख्या : 17 उम्र : 63 लिंग : पुरुष	फोटो उपलब्ध	812	GFV1793371	निर्वाचक का नाम : गोमली पति का नाम: केसा गृह संख्या : 17 उम्र : 61 लिंग : महिला	फोटो उपलब्ध	813	GFV1793389	निर्वाचक का नाम : माला पिता का नाम: लीबा गृह संख्या : 17 उम्र : 59 लिंग : पुरुष	फोटो उपलब्ध
814	NWO0769323	निर्वाचक का नाम : गुजरी पति का नाम: माला गृह संख्या : 17 उम्र : 58 लिंग : महिला	फोटो उपलब्ध	815	GFV1694744	निर्वाचक का नाम : भूला पिता का नाम: लीबा गृह संख्या : 17 उम्र : 45 लिंग : पुरुष	फोटो उपलब्ध	816	GFV1793355	निर्वाचक का नाम : नानी पति का नाम: भूला गृह संख्या : 17 उम्र : 43 लिंग : महिला	फोटो उपलब्ध
817	GFV1793363	निर्वाचक का नाम : नाथा पिता का नाम: लीबा गृह संख्या : 17 उम्र : 43 लिंग : पुरुष	फोटो उपलब्ध	818	NWO0099556	निर्वाचक का नाम : राईली पति का नाम: नाथा राम गृह संख्या : 17 उम्र : 40 लिंग : महिला	फोटो उपलब्ध	819	NOW0716605	निर्वाचक का नाम : रामा पिता का नाम: माला गृह संख्या : 17 उम्र : 31 लिंग : पुरुष	फोटो उपलब्ध
820	NOW1106756	निर्वाचक का नाम : मीठा राम पिता का नाम: नाथाजी गृह संख्या : 17 उम्र : 23 लिंग : पुरुष	फोटो उपलब्ध	821	RJ/22/168/631030	निर्वाचक का नाम : चीनकी पति का नाम: भेरा गृह संख्या : 18 उम्र : 92 लिंग : महिला	फोटो उपलब्ध	822	NWO0645168	निर्वाचक का नाम : रामा पिता का नाम: भेरा गृह संख्या : 18 उम्र : 55 लिंग : पुरुष	फोटो उपलब्ध
823	RJ/22/168/631040	निर्वाचक का नाम : काला पिता का नाम: भेरा गृह संख्या : 18 उम्र : 52 लिंग : पुरुष	फोटो उपलब्ध	824	NWO0631002	निर्वाचक का नाम : वनकी पति का नाम: काला गृह संख्या : 18 उम्र : 43 लिंग : महिला	फोटो उपलब्ध	825	NWO0729079	निर्वाचक का नाम : अम्बाराम पिता का नाम: भेराराम गृह संख्या : 18 उम्र : 43 लिंग : पुरुष	फोटो उपलब्ध
826	NWO0922476	निर्वाचक का नाम : रमा पिता का नाम: भेरा गृह संख्या : 18 उम्र : 39 लिंग : पुरुष	फोटो उपलब्ध	827	NWO0729087	निर्वाचक का नाम : देवी पति का नाम: अम्बाराम गृह संख्या : 18 उम्र : 38 लिंग : महिला	फोटो उपलब्ध	828	NWO0922484	निर्वाचक का नाम : जमना पति का नाम: रमा गृह संख्या : 18 उम्र : 37 लिंग : महिला	फोटो उपलब्ध
829	NWO0922450	निर्वाचक का नाम : काना पिता का नाम: भेरा गृह संख्या : 18 उम्र : 36 लिंग : पुरुष	फोटो उपलब्ध	830	NWO0922468	निर्वाचक का नाम : जुमली पति का नाम: काना गृह संख्या : 18 उम्र : 35 लिंग : महिला	फोटो उपलब्ध	831	NOW0883470	निर्वाचक का नाम : मुकेश कुमार पिता का नाम: अंबा राम गृह संख्या : 18 उम्र : 23 लिंग : पुरुष	फोटो उपलब्ध
832	NWO0099549	निर्वाचक का नाम : वेला पिता का नाम: लीबा गृह संख्या : 19 उम्र : 68 लिंग : पुरुष	फोटो उपलब्ध	833	NWO0697151	निर्वाचक का नाम : अणदु पति का नाम: वेला गृह संख्या : 19 उम्र : 66 लिंग : महिला	फोटो उपलब्ध	834	RJ/22/168/630009	निर्वाचक का नाम : मेहला पिता का नाम: लीबा गृह संख्या : 19 उम्र : 58 लिंग : पुरुष	फोटो उपलब्ध
835	GFV1694751	निर्वाचक का नाम : धरमी पति का नाम: मेहला गृह संख्या : 19 उम्र : 56 लिंग : महिला	फोटो उपलब्ध	836	RJ/22/168/630359	निर्वाचक का नाम : वाला पिता का नाम: लीबा गृह संख्या : 19 उम्र : 51 लिंग : पुरुष	फोटो उपलब्ध	837	NWO0099598	निर्वाचक का नाम : मालकी पति का नाम: वाला गृह संख्या : 19 उम्र : 43 लिंग : महिला	फोटो उपलब्ध
838	NWO0267781	निर्वाचक का नाम : गमाराम पिता का नाम: वेलाराम गृह संख्या : 19 उम्र : 40 लिंग : पुरुष	फोटो उपलब्ध	839	NWO0599480	निर्वाचक का नाम : वैशाली पति का नाम: गमाराम गृह संख्या : 19 उम्र : 32 लिंग : महिला	फोटो उपलब्ध	840	NOW0474874	निर्वाचक का नाम : लक्ष्मण राम पिता का नाम: वेलाराम गृह संख्या : 19 उम्र : 32 लिंग : पुरुष	फोटो उपलब्ध

841	NWO0922492	निर्वाचक का नाम : हिंदरा पिता का नाम: मेहला गृह संख्या : 19 उम्र : 30 लिंग : पुरुष	फोटो उपलब्ध	842	NOW0963066	निर्वाचक का नाम : मीठा पिता का नाम: मेहला गृह संख्या : 19 उम्र : 28 लिंग : पुरुष	फोटो उपलब्ध	843	NOW0500900	निर्वाचक का नाम : कपूरा राम पिता का नाम: मेहला राम गृह संख्या : 19 उम्र : 27 लिंग : पुरुष	फोटो उपलब्ध
844	NOW0690495	निर्वाचक का नाम : भंवरी बाई पति का नाम: लसमण गृह संख्या : 19 उम्र : 27 लिंग : महिला	फोटो उपलब्ध	845	NOW0882522	निर्वाचक का नाम : रंगली पति का नाम: नाना राम गृह संख्या : 19 उम्र : 25 लिंग : महिला	फोटो उपलब्ध	846	NOW0963884	निर्वाचक का नाम : रेखा कुमारी पिता का नाम: वेला राम गृह संख्या : 19 उम्र : 24 लिंग : महिला	फोटो उपलब्ध
847	NOW0963843	निर्वाचक का नाम : नाना राम पिता का नाम: वाला गृह संख्या : 19 उम्र : 23 लिंग : पुरुष	फोटो उपलब्ध	848	NOW0964916	निर्वाचक का नाम : चम्बुरा पिता का नाम: मेहला राम गृह संख्या : 19 उम्र : 22 लिंग : पुरुष	फोटो उपलब्ध	849	NOW0964924	निर्वाचक का नाम : कांता पति का नाम: कपुराराम गृह संख्या : 19 उम्र : 22 लिंग : महिला	फोटो उपलब्ध
850	RJ/22/168/630011	निर्वाचक का नाम : बाबू पिता का नाम: लीबा गृह संख्या : 20 उम्र : 73 लिंग : पुरुष	फोटो उपलब्ध	851	GFV1694769	निर्वाचक का नाम : कनकी पति का नाम: बाबू गृह संख्या : 20 उम्र : 68 लिंग : महिला	फोटो उपलब्ध	852	NOW0686832	निर्वाचक का नाम : सोमा पिता का नाम: बाबू गृह संख्या : 20 उम्र : 50 लिंग : पुरुष	फोटो उपलब्ध
853	NOW0686816	निर्वाचक का नाम : पानरी पति का नाम: सोमा गृह संख्या : 20 उम्र : 47 लिंग : महिला	फोटो उपलब्ध	854	NWO0221671	निर्वाचक का नाम : अणदाराम पिता का नाम: बाबू गृह संख्या : 20 उम्र : 39 लिंग : पुरुष	फोटो उपलब्ध	855	NWO0949651	निर्वाचक का नाम : लीला बाई पति का नाम: अणदाराम गृह संख्या : 20 उम्र : 35 लिंग : महिला	फोटो उपलब्ध
856	NWO0599498	निर्वाचक का नाम : गंगा कुमारी पिता का नाम: पप्पू गृह संख्या : 20 उम्र : 35 लिंग : महिला	फोटो उपलब्ध	857	NWO0861112	निर्वाचक का नाम : साहेबाराम पिता का नाम: बाबूराम गृह संख्या : 20 उम्र : 30 लिंग : पुरुष	फोटो उपलब्ध	858	NWO0861120	निर्वाचक का नाम : मनुबाई पति का नाम: साहेबाराम गृह संख्या : 20 उम्र : 30 लिंग : महिला	फोटो उपलब्ध
859	NOW0962274	निर्वाचक का नाम : रायला पिता का नाम: सोमा गृह संख्या : 20 उम्र : 25 लिंग : पुरुष	फोटो उपलब्ध	860	NOW1287523	निर्वाचक का नाम : चम्पा पिता का नाम: बाबू गृह संख्या : 20 उम्र : 25 लिंग : महिला	फोटो उपलब्ध	861	GFV1694777	निर्वाचक का नाम : अमरा पिता का नाम: सकरा गृह संख्या : 21 उम्र : 41 लिंग : पुरुष	फोटो उपलब्ध
862	NWO0861138	निर्वाचक का नाम : बाबली पति का नाम: रणसाजी गृह संख्या : 21 उम्र : 32 लिंग : महिला	फोटो उपलब्ध	863	RJ/22/168/630152	निर्वाचक का नाम : सकरा पिता का नाम: वीरमा गृह संख्या : 22 उम्र : 71 लिंग : पुरुष	फोटो उपलब्ध	864	RJ/22/168/630333	निर्वाचक का नाम : कसनी पति का नाम: सकरा गृह संख्या : 22 उम्र : 68 लिंग : महिला	फोटो उपलब्ध
865	NWO0599506	निर्वाचक का नाम : दोलाराम पिता का नाम: सकरा गृह संख्या : 22 उम्र : 35 लिंग : पुरुष	फोटो उपलब्ध	866	NWO0645499	निर्वाचक का नाम : वक्ताराम पिता का नाम: सकरा गृह संख्या : 22 उम्र : 35 लिंग : पुरुष	फोटो उपलब्ध	867	NWO0861146	निर्वाचक का नाम : पंखुबाई पति का नाम: दोलाराम गृह संख्या : 22 उम्र : 31 लिंग : महिला	फोटो उपलब्ध
868	NWO0861153	निर्वाचक का नाम : गीताबाई पति का नाम: वक्ताराम गृह संख्या : 22 उम्र : 31 लिंग : महिला	फोटो उपलब्ध	869	NOW0962860	निर्वाचक का नाम : लखमा राम पिता का नाम: सकराजी गृह संख्या : 22 उम्र : 27 लिंग : पुरुष	फोटो उपलब्ध	870	RJ/22/168/630142	निर्वाचक का नाम : सीता पति का नाम: मेगा गृह संख्या : 23 उम्र : 66 लिंग : महिला	फोटो उपलब्ध

871	NWO0949669	निर्वाचक का नाम : मेगा पिता का नाम: वीरमा गृह संख्या : 23 उम्र : 66 लिंग : पुरुष	872	NOW0474882	निर्वाचक का नाम : सरदाराम पिता का नाम: मेघाराम गृह संख्या : 23 उम्र : 34 लिंग : पुरुष	873	NWO0949677	निर्वाचक का नाम : शांताराम पिता का नाम: मेघाराम गृह संख्या : 23 उम्र : 33 लिंग : पुरुष
874	NWO0949685	निर्वाचक का नाम : हवलाराम पिता का नाम: मेघाराम गृह संख्या : 23 उम्र : 31 लिंग : पुरुष	875	NOW0962340	निर्वाचक का नाम : अंशु पिता का नाम: मेगा गृह संख्या : 23 उम्र : 27 लिंग : पुरुष	876	NOW1330745	निर्वाचक का नाम : मीरकी पति का नाम: शांताराम गृह संख्या : 23 उम्र : 22 लिंग : महिला
877	NOW1330851	निर्वाचक का नाम : देवली पति का नाम: सवाराम गृह संख्या : 23 उम्र : 20 लिंग : महिला	878	NWO0220061	निर्वाचक का नाम : विरमा पिता का नाम: रामा गृह संख्या : 26 उम्र : 61 लिंग : पुरुष	879	NWO0861161	निर्वाचक का नाम : सुनरी पति का नाम: विरमा गृह संख्या : 26 उम्र : 57 लिंग : महिला
880	NOW1297282	निर्वाचक का नाम : शंकर लाल पिता का नाम: नरसा राम गृह संख्या : 26 उम्र : 48 लिंग : पुरुष	881	NOW1297340	निर्वाचक का नाम : सोमली देवी पति का नाम: शंकर लाल गृह संख्या : 26 उम्र : 48 लिंग : महिला	882	NWO0220087	निर्वाचक का नाम : साहिबा पिता का नाम: रामा गृह संख्या : 26 उम्र : 41 लिंग : पुरुष
883	NOW1299536	निर्वाचक का नाम : गूजरी पति का नाम: साहेबा गृह संख्या : 26 उम्र : 41 लिंग : महिला	884	NOW1310176	निर्वाचक का नाम : हंजा पति का नाम: भगा गृह संख्या : 26 उम्र : 29 लिंग : महिला	885	NOW1302488	निर्वाचक का नाम : लाला राम पिता का नाम: साहेबा गृह संख्या : 26 उम्र : 20 लिंग : पुरुष
886	NOW1302843	निर्वाचक का नाम : भारमा पिता का नाम: साहेबा गृह संख्या : 26 उम्र : 19 लिंग : पुरुष	887	NOW1334440	निर्वाचक का नाम : खिमा राम पिता का नाम: साहेबा राम गृह संख्या : 26 उम्र : 19 लिंग : पुरुष	888	RJ/22/168/630369	निर्वाचक का नाम : रणसा पिता का नाम: लीबा गृह संख्या : 29 उम्र : 73 लिंग : पुरुष
889	RJ/22/168/630145	निर्वाचक का नाम : प्रेमी पति का नाम: रणसा गृह संख्या : 29 उम्र : 71 लिंग : महिला	890	RJ/22/168/631050	निर्वाचक का नाम : वरदा पिता का नाम: रणसा गृह संख्या : 29 उम्र : 53 लिंग : पुरुष	891	GFV1430412	निर्वाचक का नाम : धना पिता का नाम: रणसा गृह संख्या : 29 उम्र : 51 लिंग : पुरुष
892	GFV1694819	निर्वाचक का नाम : मेवली पति का नाम: वरदा गृह संख्या : 29 उम्र : 48 लिंग : महिला	893	GFV1694827	निर्वाचक का नाम : लीला पति का नाम: धना गृह संख्या : 29 उम्र : 47 लिंग : महिला	894	NWO0267815	निर्वाचक का नाम : जलाराम पिता का नाम: रणसाराम गृह संख्या : 29 उम्र : 35 लिंग : पुरुष
895	NWO0599514	निर्वाचक का नाम : गीता पति का नाम: जलाराम गृह संख्या : 29 उम्र : 34 लिंग : महिला	896	NWO0861179	निर्वाचक का नाम : सोमी पिता का नाम: रमसा गृह संख्या : 29 उम्र : 34 लिंग : महिला	897	NWO0922500	निर्वाचक का नाम : किशनराम पिता का नाम: वरदा गृह संख्या : 29 उम्र : 30 लिंग : पुरुष
898	NWO0922518	निर्वाचक का नाम : किकली बाई पति का नाम: किशनराम गृह संख्या : 29 उम्र : 29 लिंग : महिला	899	NOW1310051	निर्वाचक का नाम : सकरी पति का नाम: भाणा गृह संख्या : 29 उम्र : 29 लिंग : महिला	900	NOW0690487	निर्वाचक का नाम : सकुरा पिता का नाम: वरदा गृह संख्या : 29 उम्र : 27 लिंग : पुरुष

901 निर्वाचक का नाम : रूपी पिता का नाम: सकुरा गृह संख्या : 29 उम्र : 25 लिंग : महिला	NOW0690461 फोटो उपलब्ध	902 निर्वाचक का नाम : प्रेमी पति का नाम: रावता गृह संख्या : 30 उम्र : 75 लिंग : महिला	RJ/22/168/630147 फोटो उपलब्ध	903 निर्वाचक का नाम : भीमा पिता का नाम: रावता गृह संख्या : 30 उम्र : 51 लिंग : पुरुष	GFV1793439 फोटो उपलब्ध
904 निर्वाचक का नाम : थावरी पति का नाम: भीमा गृह संख्या : 30 उम्र : 48 लिंग : महिला	GFV1694835 फोटो उपलब्ध	905 निर्वाचक का नाम : खीमा राम पिता का नाम: रावता गृह संख्या : 30 उम्र : 35 लिंग : पुरुष	NOW1196823 फोटो उपलब्ध	906 निर्वाचक का नाम : मानकी पति का नाम: खीमा राम गृह संख्या : 30 उम्र : 33 लिंग : महिला	NOW1196807 फोटो उपलब्ध
907 निर्वाचक का नाम : काला पिता का नाम: वजा गृह संख्या : 31 उम्र : 73 लिंग : पुरुष	NOW0686808 फोटो उपलब्ध	908 निर्वाचक का नाम : फीकली पति का नाम: काला गृह संख्या : 31 उम्र : 72 लिंग : महिला	RJ/22/168/630149 फोटो उपलब्ध	909 निर्वाचक का नाम : देवा पिता का नाम: काला गृह संख्या : 31 उम्र : 43 लिंग : पुरुष	GFV1694850 फोटो उपलब्ध
910 निर्वाचक का नाम : पेपली पति का नाम: देवा गृह संख्या : 31 उम्र : 41 लिंग : महिला	GFV1694868 फोटो उपलब्ध	911 निर्वाचक का नाम : धुलकी बाई पति का नाम: पोगरा राम गृह संख्या : 31 उम्र : 27 लिंग : महिला	NOW0474833 फोटो उपलब्ध	912 निर्वाचक का नाम : पोगरा राम पिता का नाम: काला राम गृह संख्या : 31 उम्र : 27 लिंग : पुरुष	NOW0474841 फोटो उपलब्ध
913 निर्वाचक का नाम : मुकेश पिता का नाम: देवा गृह संख्या : 31 उम्र : 27 लिंग : पुरुष	NOW0500918 फोटो उपलब्ध	914 निर्वाचक का नाम : चमना पिता का नाम: पूता गृह संख्या : 33 उम्र : 63 लिंग : पुरुष	RJ/22/168/630132 फोटो उपलब्ध	915 निर्वाचक का नाम : केली पति का नाम: चमना गृह संख्या : 33 उम्र : 61 लिंग : महिला	RJ/22/168/630134 फोटो उपलब्ध
916 निर्वाचक का नाम : बदाराम पिता का नाम: चमना गृह संख्या : 33 उम्र : 33 लिंग : पुरुष	NWO0599522 फोटो उपलब्ध	917 निर्वाचक का नाम : पप्पूराम पिता का नाम: चमनाराम गृह संख्या : 33 उम्र : 30 लिंग : पुरुष	NOW0896704 फोटो उपलब्ध	918 निर्वाचक का नाम : झुमी पति का नाम: पप्पूराम गृह संख्या : 33 उम्र : 26 लिंग : महिला	NOW0899351 फोटो उपलब्ध
919 निर्वाचक का नाम : संजू पिता का नाम: चमनाराम गृह संख्या : 33 उम्र : 23 लिंग : पुरुष	NOW0965020 फोटो उपलब्ध	920 निर्वाचक का नाम : मंजू पति का नाम: बदाराम गृह संख्या : 33 उम्र : 22 लिंग : महिला	NOW0964304 फोटो उपलब्ध	921 निर्वाचक का नाम : मकनाराम पिता का नाम: सरतंगा गृह संख्या : 34 उम्र : 55 लिंग : पुरुष	NWO0599571 फोटो उपलब्ध
922 निर्वाचक का नाम : गंगाबाई पति का नाम: मकनाराम गृह संख्या : 34 उम्र : 53 लिंग : महिला	NWO0599563 फोटो उपलब्ध	923 निर्वाचक का नाम : कातिराम पिता का नाम: मकनजी गृह संख्या : 34 उम्र : 33 लिंग : पुरुष	NWO0599548 फोटो उपलब्ध	924 निर्वाचक का नाम : अनिता पति का नाम: कान्ती राम गृह संख्या : 34 उम्र : 28 लिंग : महिला	NOW1113059 फोटो उपलब्ध
925 निर्वाचक का नाम : सवा राम पिता का नाम: बाबू गृह संख्या : 34 उम्र : 22 लिंग : पुरुष	NOW0964320 फोटो उपलब्ध	926 निर्वाचक का नाम : लसी पति का नाम: सवा राम गृह संख्या : 34 उम्र : 22 लिंग : महिला	NOW0964353 फोटो उपलब्ध	927 निर्वाचक का नाम : लाला पिता का नाम: थावरा गृह संख्या : 35 उम्र : 45 लिंग : पुरुष	GFV1694892 फोटो उपलब्ध
928 निर्वाचक का नाम : मगनलाल पिता का नाम: नरसा गृह संख्या : 35 उम्र : 44 लिंग : पुरुष	NWO0221689 फोटो उपलब्ध	929 निर्वाचक का नाम : समीया पिता का नाम: थावरा गृह संख्या : 35 उम्र : 43 लिंग : पुरुष	GFV1804301 फोटो उपलब्ध	930 निर्वाचक का नाम : सोपा पिता का नाम: चमना गृह संख्या : 35 उम्र : 43 लिंग : पुरुष	GFV1694884 फोटो उपलब्ध

931	NWO0221267	निर्वाचक का नाम : लक्ष्मण पिता का नाम: नरसा गृह संख्या : 35 उम्र : 43 लिंग : पुरुष	फोटो उपलब्ध	932	NWO0631010	निर्वाचक का नाम : मानी पति का नाम: समीया गृह संख्या : 35 उम्र : 41 लिंग : महिला	फोटो उपलब्ध	933	NWO0922526	निर्वाचक का नाम : अणदू पति का नाम: समीयाराम गृह संख्या : 35 उम्र : 41 लिंग : महिला	फोटो उपलब्ध
934	NWO0221275	निर्वाचक का नाम : बाबली पति का नाम: लक्ष्मण गृह संख्या : 35 उम्र : 40 लिंग : महिला	फोटो उपलब्ध	935	NWO0221655	निर्वाचक का नाम : पिपली पति का नाम: मगन लाल गृह संख्या : 35 उम्र : 40 लिंग : महिला	फोटो उपलब्ध	936	NWO0631028	निर्वाचक का नाम : देतिया पिता का नाम: धावरा गृह संख्या : 35 उम्र : 35 लिंग : पुरुष	फोटो उपलब्ध
937	NWO0970632	निर्वाचक का नाम : लालीबेन पति का नाम: देवियाराम गृह संख्या : 35 उम्र : 29 लिंग : महिला	फोटो उपलब्ध	938	NOW0964809	निर्वाचक का नाम : सुगनाकुमारी पति का नाम: हरीश लाल गृह संख्या : 35 उम्र : 26 लिंग : महिला	फोटो उपलब्ध	939	NOW1008796	निर्वाचक का नाम : हरीश लाल पिता का नाम: मगन लाल गृह संख्या : 35 उम्र : 25 लिंग : पुरुष	फोटो उपलब्ध
940	NOW0964882	निर्वाचक का नाम : अर्जुन लाल पिता का नाम: मगन लाल गृह संख्या : 35 उम्र : 24 लिंग : पुरुष	फोटो उपलब्ध	941	NOW1206739	निर्वाचक का नाम : रमेश कुमार पिता का नाम: लाला राम गृह संख्या : 35 उम्र : 21 लिंग : पुरुष	फोटो उपलब्ध	942	RJ/22/168/630335	निर्वाचक का नाम : भाणा पिता का नाम: चतरा गृह संख्या : 36 उम्र : 76 लिंग : पुरुष	फोटो उपलब्ध
943	RJ/22/168/630109	निर्वाचक का नाम : शांती पति का नाम: भाणा गृह संख्या : 36 उम्र : 73 लिंग : महिला	फोटो उपलब्ध	944	NOW0965681	निर्वाचक का नाम : समा राम पिता का नाम: भाणाजी गृह संख्या : 36 उम्र : 34 लिंग : पुरुष	फोटो उपलब्ध	945	NWO0645184	निर्वाचक का नाम : राजू पिता का नाम: भाणा गृह संख्या : 36 उम्र : 33 लिंग : पुरुष	फोटो उपलब्ध
946	NOW0962654	निर्वाचक का नाम : कमली पति का नाम: रमा गृह संख्या : 36 उम्र : 33 लिंग : महिला	फोटो उपलब्ध	947	NWO0645192	निर्वाचक का नाम : देवाराम पिता का नाम: भाणा गृह संख्या : 36 उम्र : 32 लिंग : पुरुष	फोटो उपलब्ध	948	NWO0645200	निर्वाचक का नाम : हंजा पति का नाम: राजू गृह संख्या : 36 उम्र : 32 लिंग : महिला	फोटो उपलब्ध
949	NOW0965749	निर्वाचक का नाम : जीजा पति का नाम: रामा गृह संख्या : 36 उम्र : 30 लिंग : महिला	फोटो उपलब्ध	950	NOW0500892	निर्वाचक का नाम : वेला राम पिता का नाम: भाणा राम गृह संख्या : 36 उम्र : 29 लिंग : पुरुष	फोटो उपलब्ध	951	NOW0965715	निर्वाचक का नाम : हंजा कुमारी पति का नाम: देवा राम गृह संख्या : 36 उम्र : 26 लिंग : महिला	फोटो उपलब्ध
952	NOW0962399	निर्वाचक का नाम : अंती पिता का नाम: भाणाराम गृह संख्या : 36 उम्र : 22 लिंग : महिला	फोटो उपलब्ध	953	NOW1103415	निर्वाचक का नाम : सुरती कुमारी पति का नाम: बेलाराम गृह संख्या : 36 उम्र : 21 लिंग : महिला	फोटो उपलब्ध	954	RJ/22/168/630128	निर्वाचक का नाम : काला पिता का नाम: ललू गृह संख्या : 37 उम्र : 63 लिंग : पुरुष	फोटो उपलब्ध
955	RJ/22/168/630126	निर्वाचक का नाम : नाजूरी पति का नाम: काला राम गृह संख्या : 37 उम्र : 62 लिंग : महिला	फोटो उपलब्ध	956	NWO0922534	निर्वाचक का नाम : तेजाराम पिता का नाम: कालाराम गृह संख्या : 37 उम्र : 30 लिंग : पुरुष	फोटो उपलब्ध	957	NOW0474858	निर्वाचक का नाम : पटू राम पिता का नाम: काला राम गृह संख्या : 37 उम्र : 28 लिंग : पुरुष	फोटो उपलब्ध
958	NOW0962795	निर्वाचक का नाम : कमली पिता का नाम: कालाराम गृह संख्या : 37 उम्र : 26 लिंग : महिला	फोटो उपलब्ध	959	NOW0651349	निर्वाचक का नाम : पिखू पति का नाम: पटू गृह संख्या : 37 उम्र : 25 लिंग : महिला	फोटो उपलब्ध	960	NOW0651380	निर्वाचक का नाम : सविता पति का नाम: तेजा राम गृह संख्या : 37 उम्र : 25 लिंग : महिला	फोटो उपलब्ध

961 निर्वाचक का नाम : जोमली पिता का नाम: काला राम गृह संख्या : 37 उम्र : 20 लिंग : महिला	NOW1294917	962 निर्वाचक का नाम : रमेश कुमार पिता का नाम: काला राम गृह संख्या : 37 उम्र : 20 लिंग : पुरुष	NOW1295005	963 निर्वाचक का नाम : पूनकी पिता का नाम: ललू गृह संख्या : 38 उम्र : 74 लिंग : महिला	RJ/22/168/630125
964 निर्वाचक का नाम : रणसा पिता का नाम: ललू गृह संख्या : 38 उम्र : 65 लिंग : पुरुष	RJ/22/168/630127	965 निर्वाचक का नाम : केसरी पति का नाम: रणसा गृह संख्या : 38 उम्र : 45 लिंग : महिला	NWO0599605	966 निर्वाचक का नाम : फता पिता का नाम: ललू गृह संख्या : 38 उम्र : 44 लिंग : पुरुष	GFV1694926
967 निर्वाचक का नाम : मृगली पति का नाम: सादुरा गृह संख्या : 38 उम्र : 43 लिंग : महिला	GFV1694918	968 निर्वाचक का नाम : गीता पति का नाम: फता गृह संख्या : 38 उम्र : 43 लिंग : महिला	GFV1694934	969 निर्वाचक का नाम : लाला पिता का नाम: ललू गृह संख्या : 38 उम्र : 42 लिंग : पुरुष	GFV1804335
970 निर्वाचक का नाम : भूरा पिता का नाम: नरसा गृह संख्या : 38 उम्र : 35 लिंग : पुरुष	NWO0221176	971 निर्वाचक का नाम : बाबली पति का नाम: लालाराम गृह संख्या : 38 उम्र : 35 लिंग : महिला	NWO0599613	972 निर्वाचक का नाम : भीमाराम पिता का नाम: रणसाराम गृह संख्या : 38 उम्र : 32 लिंग : पुरुष	NWO0645507
973 निर्वाचक का नाम : सकुरा राम पिता का नाम: सादु राम गृह संख्या : 38 उम्र : 32 लिंग : पुरुष	NOW0474817	974 निर्वाचक का नाम : सेतू पति का नाम: भीमाराम गृह संख्या : 38 उम्र : 30 लिंग : महिला	NWO0922567	975 निर्वाचक का नाम : मगन पिता का नाम: रणसा गृह संख्या : 38 उम्र : 29 लिंग : पुरुष	NWO0922542
976 निर्वाचक का नाम : कपूरा पिता का नाम: रणसा गृह संख्या : 38 उम्र : 25 लिंग : पुरुष	NOW0962373	977 निर्वाचक का नाम : सरमा पिता का नाम: रणसा गृह संख्या : 38 उम्र : 25 लिंग : पुरुष	NOW0962449	978 निर्वाचक का नाम : मुकेश पिता का नाम: फता गृह संख्या : 38 उम्र : 25 लिंग : पुरुष	NOW0962472
979 निर्वाचक का नाम : लाली बेन पति का नाम: मगन गृह संख्या : 38 उम्र : 25 लिंग : महिला	NOW0962548	980 निर्वाचक का नाम : सुमिता पति का नाम: सकूरा राम गृह संख्या : 38 उम्र : 25 लिंग : महिला	NOW0962761	# 981 निर्वाचक का नाम : लसी पति का नाम: कपूरा गृह संख्या : 38 उम्र : 24 लिंग : महिला	NOW0962407
982 निर्वाचक का नाम : काला पिता का नाम: रणसा गृह संख्या : 38 उम्र : 24 लिंग : पुरुष	NOW0962415	983 निर्वाचक का नाम : पारती पिता का नाम: रणसा गृह संख्या : 38 उम्र : 23 लिंग : महिला	NOW0962365	984 निर्वाचक का नाम : सोनकी पति का नाम: मुकेश गृह संख्या : 38 उम्र : 23 लिंग : महिला	NOW0964601
985 निर्वाचक का नाम : पाबुरा पिता का नाम: सादुरा गृह संख्या : 38 उम्र : 23 लिंग : पुरुष	NOW0965004	986 निर्वाचक का नाम : प्रेमा पिता का नाम: सादुरा गृह संख्या : 38 उम्र : 20 लिंग : पुरुष	NOW1261411	987 निर्वाचक का नाम : शान्ति पति का नाम: प्रेमा गृह संख्या : 38 उम्र : 20 लिंग : महिला	NOW1279439
988 निर्वाचक का नाम : रमला पिता का नाम: सरतांगा गृह संख्या : 39 उम्र : 63 लिंग : पुरुष	RJ/22/168/630124	989 निर्वाचक का नाम : मीरकी पति का नाम: रमला गृह संख्या : 39 उम्र : 62 लिंग : महिला	RJ/22/168/630337	990 निर्वाचक का नाम : चम्पाबाई पति का नाम: रमला गृह संख्या : 39 उम्र : 61 लिंग : महिला	NWO0645515

991	RJ/22/168/630122	निर्वाचक का नाम : झूमा पिता का नाम: भाणा गृह संख्या : 40 उम्र : 73 लिंग : पुरुष	फोटो उपलब्ध	992	RJ/22/168/630123	निर्वाचक का नाम : भूरी पति का नाम: झूमा गृह संख्या : 40 उम्र : 72 लिंग : महिला	फोटो उपलब्ध	993	GFV1694942	निर्वाचक का नाम : ताराराम पिता का नाम: झूमा गृह संख्या : 40 उम्र : 41 लिंग : पुरुष	फोटो उपलब्ध
994	NWO0220202	निर्वाचक का नाम : बाबली पति का नाम: ताराराम गृह संख्या : 40 उम्र : 39 लिंग : महिला	फोटो उपलब्ध	995	NWO0729111	निर्वाचक का नाम : रेशमाराम पिता का नाम: जुमाराम गृह संख्या : 40 उम्र : 32 लिंग : पुरुष	फोटो उपलब्ध	996	NOW0895466	निर्वाचक का नाम : शारदा पिता का नाम: जुमा गृह संख्या : 40 उम्र : 25 लिंग : महिला	फोटो उपलब्ध
997	NOW0895706	निर्वाचक का नाम : भारताराम पिता का नाम: जुमा गृह संख्या : 40 उम्र : 24 लिंग : पुरुष	फोटो उपलब्ध	998	RJ/22/168/630121	निर्वाचक का नाम : नाथा पिता का नाम: वजा गृह संख्या : 41 उम्र : 78 लिंग : पुरुष	फोटो उपलब्ध	999	RJ/22/168/630120	निर्वाचक का नाम : सवली पति का नाम: नाथा गृह संख्या : 41 उम्र : 73 लिंग : महिला	फोटो उपलब्ध
1000	GFV1694959	निर्वाचक का नाम : तारा पिता का नाम: नाथा गृह संख्या : 41 उम्र : 46 लिंग : पुरुष	फोटो उपलब्ध	1001	RJ/22/168/630119	निर्वाचक का नाम : गला पिता का नाम: वजा गृह संख्या : 42 उम्र : 68 लिंग : पुरुष	फोटो उपलब्ध	1002	RJ/22/168/630366	निर्वाचक का नाम : कलकी पति का नाम: गला गृह संख्या : 42 उम्र : 65 लिंग : महिला	फोटो उपलब्ध
1003	NWO0267823	निर्वाचक का नाम : रामाराम पिता का नाम: गलाराम गृह संख्या : 42 उम्र : 41 लिंग : पुरुष	फोटो उपलब्ध	1004	NWO0949693	निर्वाचक का नाम : केली बाई पति का नाम: रामाराम गृह संख्या : 42 उम्र : 36 लिंग : महिला	फोटो उपलब्ध	1005	NWO0267831	निर्वाचक का नाम : साकलाराम पिता का नाम: गलाराम गृह संख्या : 42 उम्र : 35 लिंग : पुरुष	फोटो उपलब्ध
1006	NOW0962886	निर्वाचक का नाम : कपूरा पिता का नाम: गला गृह संख्या : 42 उम्र : 24 लिंग : पुरुष	फोटो उपलब्ध	1007	NWO0099580	निर्वाचक का नाम : सरदारा पिता का नाम: रतना गृह संख्या : 44 उम्र : 63 लिंग : पुरुष	फोटो उपलब्ध	1008	GFV1694967	निर्वाचक का नाम : लाली पति का नाम: तारा गृह संख्या : 44 उम्र : 43 लिंग : महिला	फोटो उपलब्ध
1009	NWO0307157	निर्वाचक का नाम : हरसणा पिता का नाम: रतना गृह संख्या : 45 उम्र : 57 लिंग : पुरुष	फोटो उपलब्ध	1010	NWO0221697	निर्वाचक का नाम : सवाराम पिता का नाम: रतना गृह संख्या : 45 उम्र : 47 लिंग : पुरुष	फोटो उपलब्ध	1011	NWO0267898	निर्वाचक का नाम : झूमराम पिता का नाम: कालाराम गृह संख्या : 45 उम्र : 40 लिंग : पुरुष	फोटो उपलब्ध
1012	NWO0970640	निर्वाचक का नाम : साबूरी पिता का नाम: रतना गृह संख्या : 45 उम्र : 39 लिंग : महिला	फोटो उपलब्ध	1013	NWO0631036	निर्वाचक का नाम : सोमा पिता का नाम: रतना गृह संख्या : 45 उम्र : 39 लिंग : पुरुष	फोटो उपलब्ध	1014	NWO0267872	निर्वाचक का नाम : लीबा राम पिता का नाम: रतनाराम गृह संख्या : 45 उम्र : 38 लिंग : पुरुष	फोटो उपलब्ध
1015	NOW0754044	निर्वाचक का नाम : ननूरी पति का नाम: दिताराम गृह संख्या : 45 उम्र : 25 लिंग : महिला	फोटो उपलब्ध	1016	RJ/22/168/630118	निर्वाचक का नाम : चतरा पिता का नाम: पूना गृह संख्या : 46 उम्र : 68 लिंग : पुरुष	फोटो उपलब्ध	1017	GFV1694975	निर्वाचक का नाम : फूली पति का नाम: चतरा गृह संख्या : 46 उम्र : 63 लिंग : महिला	फोटो उपलब्ध
1018	NOW0686790	निर्वाचक का नाम : देवा पिता का नाम: रतना गृह संख्या : 46 उम्र : 43 लिंग : पुरुष	फोटो उपलब्ध	1019	NWO0645234	निर्वाचक का नाम : प्रभूराम पिता का नाम: चतराराम गृह संख्या : 46 उम्र : 37 लिंग : पुरुष	फोटो उपलब्ध	1020	NWO0645242	निर्वाचक का नाम : काली पति का नाम: प्रभूराम गृह संख्या : 46 उम्र : 35 लिंग : महिला	फोटो उपलब्ध

1021 निर्वाचक का नाम : रमी बेन पति का नाम: लखमा गृह संख्या : 46 उम्र : 33 लिंग : महिला	NOW111715	1022 निर्वाचक का नाम : भगाराम पिता का नाम: चतराराम गृह संख्या : 46 उम्र : 32 लिंग : पुरुष	NWO0645259	1023 निर्वाचक का नाम : लखमा पिता का नाम: चतरा गृह संख्या : 46 उम्र : 31 लिंग : पुरुष	NWO0645523
1024 निर्वाचक का नाम : दिता राम पिता का नाम: चतरा राम गृह संख्या : 46 उम्र : 25 लिंग : पुरुष	NOW1189133	1025 निर्वाचक का नाम : सुरेश कुमार पिता का नाम: चतरा राम गृह संख्या : 46 उम्र : 22 लिंग : पुरुष	NOW1112978	1026 निर्वाचक का नाम : सूरताबेन पति का नाम: सुरेश कुमार गृह संख्या : 46 उम्र : 20 लिंग : महिला	NOW1126580
1027 निर्वाचक का नाम : फूली पति का नाम: धना गृह संख्या : 48 उम्र : 73 लिंग : महिला	RJ/22/168/630338	1028 निर्वाचक का नाम : गुलकी पति का नाम: भीमा गृह संख्या : 48 उम्र : 56 लिंग : महिला	RJ/22/168/630117	1029 निर्वाचक का नाम : रता पिता का नाम: भीमा गृह संख्या : 48 उम्र : 35 लिंग : पुरुष	NWO0599621
1030 निर्वाचक का नाम : रामली पति का नाम: रता गृह संख्या : 48 उम्र : 34 लिंग : महिला	NWO0599639	1031 निर्वाचक का नाम : फताराम पिता का नाम: भीमाराम गृह संख्या : 48 उम्र : 31 लिंग : पुरुष	NWO0645531	1032 निर्वाचक का नाम : लीला पति का नाम: फला राम गृह संख्या : 48 उम्र : 30 लिंग : महिला	NOW1208172
1033 निर्वाचक का नाम : सवाराम पिता का नाम: भीमाजी गृह संख्या : 48 उम्र : 26 लिंग : पुरुष	NOW1208149	1034 निर्वाचक का नाम : कम्पा पति का नाम: सवाराम गृह संख्या : 48 उम्र : 25 लिंग : महिला	NOW1208156	1035 निर्वाचक का नाम : मुंगला पिता का नाम: भीमाजी गृह संख्या : 48 उम्र : 22 लिंग : पुरुष	NOW1208032
1036 निर्वाचक का नाम : सकली पति का नाम: मुंगला गृह संख्या : 48 उम्र : 21 लिंग : महिला	NOW1208164	1037 निर्वाचक का नाम : धनी पति का नाम: सोमा गृह संख्या : 50 उम्र : 93 लिंग : महिला	RJ/22/168/630111	1038 निर्वाचक का नाम : लाडूरा पिता का नाम: आशा गृह संख्या : 51 उम्र : 73 लिंग : पुरुष	RJ/22/168/630113
1039 निर्वाचक का नाम : बदकी पति का नाम: लाडूरा गृह संख्या : 51 उम्र : 68 लिंग : महिला	RJ/22/168/630115	1040 निर्वाचक का नाम : कालूराम पिता का नाम: लाडूराम गृह संख्या : 51 उम्र : 41 लिंग : पुरुष	NWO0599647	1041 निर्वाचक का नाम : मणी पति का नाम: कालूराम गृह संख्या : 51 उम्र : 40 लिंग : महिला	NWO0599654
1042 निर्वाचक का नाम : वजाराम पिता का नाम: लाडूरा गृह संख्या : 51 उम्र : 37 लिंग : पुरुष	NWO0221739	1043 निर्वाचक का नाम : भेरकी पति का नाम: वजाराम गृह संख्या : 51 उम्र : 36 लिंग : महिला	NWO0221747	1044 निर्वाचक का नाम : लाली कुमारी पति का नाम: दलाराम गृह संख्या : 51 उम्र : 31 लिंग : महिला	NOW0379875
1045 निर्वाचक का नाम : दला राम पिता का नाम: लाडूराम गृह संख्या : 51 उम्र : 29 लिंग : पुरुष	NOW0474791	1046 निर्वाचक का नाम : पिंटा पिता का नाम: कालू राम गृह संख्या : 51 उम्र : 21 लिंग : पुरुष	NOW1316421	1047 निर्वाचक का नाम : पूनकी पति का नाम: आशा गृह संख्या : 52 उम्र : 88 लिंग : महिला	RJ/22/168/630116
1048 निर्वाचक का नाम : शंकर पिता का नाम: आशा गृह संख्या : 52 उम्र : 63 लिंग : पुरुष	NWO0262170	1049 निर्वाचक का नाम : कानकी पति का नाम: उदा गृह संख्या : 52 उम्र : 63 लिंग : महिला	RJ/22/168/631025	1050 निर्वाचक का नाम : इन्द्रा पति का नाम: शंकर गृह संख्या : 52 उम्र : 60 लिंग : महिला	GFV1430453

1051 निर्वाचक का नाम : मुगला पिता का नाम: उदा गृह संख्या : 52 उम्र : 40 लिंग : पुरुष	NOW0962696	1052 निर्वाचक का नाम : भारमा पिता का नाम: उदा गृह संख्या : 52 उम्र : 37 लिंग : पुरुष	NWO0220574	1053 निर्वाचक का नाम : तेरसी पिता का नाम: भारमा गृह संख्या : 52 उम्र : 37 लिंग : महिला	NWO0922575
1054 निर्वाचक का नाम : जोरा पिता का नाम: उदा गृह संख्या : 52 उम्र : 35 लिंग : पुरुष	NWO0220582	1055 निर्वाचक का नाम : नेता बेन पति का नाम: राम राम गृह संख्या : 52 उम्र : 34 लिंग : महिला	NOW1154897	1056 निर्वाचक का नाम : साहेबा पिता का नाम: उदा गृह संख्या : 52 उम्र : 32 लिंग : पुरुष	NOW0962324
1057 निर्वाचक का नाम : नाणा पिता का नाम: शंकर राम गृह संख्या : 52 उम्र : 32 लिंग : पुरुष	NOW0964759	1058 निर्वाचक का नाम : सोनकी पति का नाम: नाणा गृह संख्या : 52 उम्र : 29 लिंग : महिला	NOW0899450	1059 निर्वाचक का नाम : चंपाबेन पति का नाम: मुगला गृह संख्या : 52 उम्र : 26 लिंग : महिला	NOW0962720
1060 निर्वाचक का नाम : मगन पिता का नाम: भारमा गृह संख्या : 52 उम्र : 24 लिंग : पुरुष	NOW0964676	1061 निर्वाचक का नाम : टीना बेन पति का नाम: साहेबा गृह संख्या : 52 उम्र : 22 लिंग : महिला	NOW0965566	1062 निर्वाचक का नाम : गुका पिता का नाम: शंकर राम गृह संख्या : 52 उम्र : 22 लिंग : पुरुष	NWO1028331
1063 निर्वाचक का नाम : रमा राम पिता का नाम: शंकर लाल गृह संख्या : 52 उम्र : 21 लिंग : पुरुष	NOW1311547	1064 निर्वाचक का नाम : मालकी माता का नाम: दीता गृह संख्या : 54 उम्र : 80 लिंग : महिला	NOW0716613	1065 निर्वाचक का नाम : काला पिता का नाम: दीता गृह संख्या : 54 उम्र : 63 लिंग : पुरुष	RJ/22/168/631049
1066 निर्वाचक का नाम : सकरी पति का नाम: काला गृह संख्या : 54 उम्र : 43 लिंग : महिला	NWO0599662	1067 निर्वाचक का नाम : भारमा पिता का नाम: दीता गृह संख्या : 54 उम्र : 40 लिंग : पुरुष	NWO0922583	1068 निर्वाचक का नाम : मीरकी पति का नाम: भरमा गृह संख्या : 54 उम्र : 35 लिंग : महिला	NWO0221044
1069 निर्वाचक का नाम : नोकाराम पिता का नाम: होजाराम गृह संख्या : 54 क उम्र : 55 लिंग : पुरुष	NWO0922633	1070 निर्वाचक का नाम : बादली पति का नाम: थावराराम गृह संख्या : 54 क उम्र : 41 लिंग : महिला	NWO0922625	1071 निर्वाचक का नाम : भूरी पिता का नाम: लसमा गृह संख्या : 54क उम्र : 36 लिंग : महिला	NOW1299213
1072 निर्वाचक का नाम : सोमराम पिता का नाम: लसमा गृह संख्या : 54क उम्र : 33 लिंग : पुरुष	NOW1310150	1073 निर्वाचक का नाम : केवला राम पिता का नाम: लसमा गृह संख्या : 54क उम्र : 31 लिंग : पुरुष	NOW1298363	1074 निर्वाचक का नाम : सकली पति का नाम: केवला राम गृह संख्या : 54क उम्र : 29 लिंग : महिला	NOW1299080
1075 निर्वाचक का नाम : भगा राम पिता का नाम: नोका गृह संख्या : 54क उम्र : 28 लिंग : पुरुष	NOW1303460	1076 निर्वाचक का नाम : अमरी पति का नाम: सोमा राम गृह संख्या : 54क उम्र : 26 लिंग : महिला	NOW1310242	1077 निर्वाचक का नाम : नोकाराम पिता का नाम: रावताजी गृह संख्या : गोड़ फली उम्र : 28 लिंग : पुरुष	NOW1355577
1078 निर्वाचक का नाम : चीना राम पिता का नाम: भीमा राम गृह संख्या : गोड़ फली उम्र : 26 लिंग : पुरुष	NOW1355569	1079 निर्वाचक का नाम : बदराम पिता का नाम: सोना गृह संख्या : राडा उम्र : 25 लिंग : पुरुष	NOW1236819	1080 निर्वाचक का नाम : अम्बा पिता का नाम: सोना गृह संख्या : राडा उम्र : 23 लिंग : महिला	NOW1236942

1081	NOW1242544
निर्वाचक का नाम : फ़िदकी पिता का नाम: सोना गृह संख्या : राडा उम्र : 23 लिंग : महिला	फोटो उपलब्ध

1082	NOW1236959
निर्वाचक का नाम : जीवा राम पिता का नाम: सोनाराम गृह संख्या : राडा उम्र : 22 लिंग : पुरुष	फोटो उपलब्ध

1083	NOW1236827
निर्वाचक का नाम : सरमा राम पिता का नाम: सोनाराम गृह संख्या : राडा उम्र : 20 लिंग : पुरुष	फोटो उपलब्ध

<p>1084 6 NWO1054196</p> <p>निर्वाचक का नाम : लाली पति का नाम: प्रभु राम गृह संख्या : 23 उम्र : 25 लिंग : महिला</p> <p>फोटो उपलब्ध</p>	<p>1085 2 NWO1054212</p> <p>निर्वाचक का नाम : नरेश कुमार पिता का नाम: नाथूराम गृह संख्या : 264 उम्र : 29 लिंग : पुरुष</p> <p>फोटो उपलब्ध</p>	<p>1086 2 NWO1057603</p> <p>निर्वाचक का नाम : हितेश कुमार पिता का नाम: कला राम गृह संख्या : 252 उम्र : 18 लिंग : पुरुष</p> <p>फोटो उपलब्ध</p>
<p>1087 6 NWO1066216</p> <p>निर्वाचक का नाम : रवीना पिता का नाम: मेहला राम गृह संख्या : 19 उम्र : 20 लिंग : महिला</p> <p>फोटो उपलब्ध</p>	<p>1088 6 NWO1074715</p> <p>निर्वाचक का नाम : किका पिता का नाम: धनाराम गृह संख्या : 29 उम्र : 25 लिंग : पुरुष</p> <p>फोटो उपलब्ध</p>	<p>1089 6 NWO1074731</p> <p>निर्वाचक का नाम : सुनील कुमार पिता का नाम: मगन लाल गृह संख्या : 35 उम्र : 18 लिंग : पुरुष</p> <p>फोटो उपलब्ध</p>
<p>1090 5 NWO1084342</p> <p>निर्वाचक का नाम : हजारी पति का नाम: काना राम गृह संख्या : 325 उम्र : 31 लिंग : महिला</p> <p>फोटो उपलब्ध</p>	<p>1091 5 NWO1090133</p> <p>निर्वाचक का नाम : रमली पति का नाम: रमेश गृह संख्या : 325 उम्र : 32 लिंग : महिला</p> <p>फोटो उपलब्ध</p>	<p>1092 6 NWO1090190</p> <p>निर्वाचक का नाम : विक्रम पिता का नाम: लक्ष्मण लाल गृह संख्या : 35 उम्र : 19 लिंग : पुरुष</p> <p>फोटो उपलब्ध</p>
<p>1093 6 NWO1090216</p> <p>निर्वाचक का नाम : दिनेस पिता का नाम: लक्ष्मण राम गृह संख्या : 35 उम्र : 19 लिंग : पुरुष</p> <p>फोटो उपलब्ध</p>	<p>1094 6 NWO1098011</p> <p>निर्वाचक का नाम : भूरी पति का नाम: नोकाराम गृह संख्या : 30 उम्र : 19 लिंग : महिला</p> <p>फोटो उपलब्ध</p>	<p>1095 6 NWO1097922</p> <p>निर्वाचक का नाम : लसी पति का नाम: लखमा राम गृह संख्या : 22 उम्र : 20 लिंग : महिला</p> <p>फोटो उपलब्ध</p>

निर्वाचकों का विवरण :							
A) मतदाताओं की संख्या :							
		नामावली का प्रकार	निर्वाचक नामावली की पहचान :	मतदाताओं की संख्या :			
				पुरुष	महिला	तृतीय लिंग	कुल
I	मूल	मूल नामावली	समस्त पूरकों को समेकित करते हुए विशेष गहन पुनरीक्षण 2026 की मूल नामावली	574	509	0	1083
II	घटक I - परिवर्धन सूची	पूरक 1	विशेष गहन पुनरीक्षण - 2026	6	6	0	12
III	घटक II - विलोपन सूची	पूरक 1	विशेष गहन पुनरीक्षण - 2026	0	0	0	0
IV	लिंग में संशोधन के कारण अंतर			0	0	0	0
पुनरीक्षण के बाद इस नामावली में शुद्ध निर्वाचक (I+II-III+IV)				580	515	0	1095
B) संशोधनों की संख्या :							
नामावली का प्रकार		निर्वाचक नामावली की पहचान :		संशोधनों की संख्या :			
पूरक 1		विशेष गहन पुनरीक्षण - 2026		1			

निर्वाचक रजिस्ट्रीकरण अधिकारी द्वारा जारी

E2-मृत्यु, S2-स्थानांतरित, R2-दोहरी प्रविष्टि, M2-लापता, Q2-अहर्ता नहीं