

निर्वाचक नामावली 2026 S20 राजस्थान

विधान सभा क्षेत्र की संख्या, नाम व आरक्षण स्थिति : 147 - पिंडवाड़ा आबू (अ.ज.जा.)		भाग संख्या : : 244																						
संसदीय निर्वाचन क्षेत्र की संख्या, नाम व आरक्षण स्थिति, जिसमें विधान सभा निर्वाचन क्षेत्र स्थित है : 18 - जालोर (सामान्य)																								
1. पुनरीक्षण का विवरण																								
पुनरीक्षण का वर्ष :	2026	निर्वाचक नामावली की पहचान : समस्त पूरकों को समेकित करते हुए विशेष गहन पुनरीक्षण 2026 की मूल नामावली																						
अर्हता तिथि :	01-01-2026																							
पुनरीक्षण का स्वरूप :	विशेष गहन पुनरीक्षण - 2026																							
प्रकाशन की तिथि :	21-02-2026																							
2. भाग व मतदान क्षेत्र का विवरण :																								
भाग में आने वाले अनुभागों की संख्या और नाम :																								
1-बीचली फली (नीचला टांकिया),निचला टांकिया 2-बीचली फली (निचला टांकिया),निचला टांकिया 3-गुदा फली (निचला टांकिया),निचला टांकिया 4-बीचली फली (निचला टांकिया),निचला टांकिया 5-चितरा फली (निचला टांकिया),निचला टांकिया 6-गेजरी फली (निचला टांकिया),निचला टांकिया 7-नीचली फली (निचला टांकिया),निचला टांकिया 8-वरा फली (निचला टांकिया),निचला टांकिया	<table style="width: 100%; border-collapse: collapse;"> <tr> <td style="width: 60%;">मुख्य शहर / मुख्य ग्राम</td> <td style="width: 20%;">:</td> <td style="width: 20%;">TANKIYA</td> </tr> <tr> <td>वार्ड</td> <td>:</td> <td></td> </tr> <tr> <td>पोस्ट ऑफिस</td> <td>:</td> <td>TANKIYA BO</td> </tr> <tr> <td>पुलिस थाना</td> <td>:</td> <td>रोहिडा</td> </tr> <tr> <td>तहसील</td> <td>:</td> <td></td> </tr> <tr> <td>जिला</td> <td>:</td> <td>सिरोही</td> </tr> <tr> <td>पिन कोड</td> <td>:</td> <td>307026</td> </tr> </table>			मुख्य शहर / मुख्य ग्राम	:	TANKIYA	वार्ड	:		पोस्ट ऑफिस	:	TANKIYA BO	पुलिस थाना	:	रोहिडा	तहसील	:		जिला	:	सिरोही	पिन कोड	:	307026
मुख्य शहर / मुख्य ग्राम	:	TANKIYA																						
वार्ड	:																							
पोस्ट ऑफिस	:	TANKIYA BO																						
पुलिस थाना	:	रोहिडा																						
तहसील	:																							
जिला	:	सिरोही																						
पिन कोड	:	307026																						
3. मतदान केंद्र का विवरण																								
मतदान केंद्र की संख्या व नाम :	मतदान केन्द्र की विशेष हैसियत (पुरुष/महिला/सामान्य) :		सामान्य																					
244 - निचला टांकिया																								
मतदान केंद्र का भवन व पता :	इस मतदान क्षेत्र के सहायक (ऑक्जिलियरी) मतदान केन्द्रों की संख्या :		0																					
राजकीय उच्च प्राथमिक विद्यालय, निचला टांकिया																								
4. मतदाताओं की संख्या :																								
आरंभिक क्रम	अंतिम क्रम	मतदाताओं की संख्या																						
संख्या	संख्या	पुरुष	महिला	तृतीय लिंग	कुल																			
1	631	364	267	0	631																			

निर्वाचक रजिस्ट्रीकरण अधिकारी द्वारा जारी

Nazri Naksha

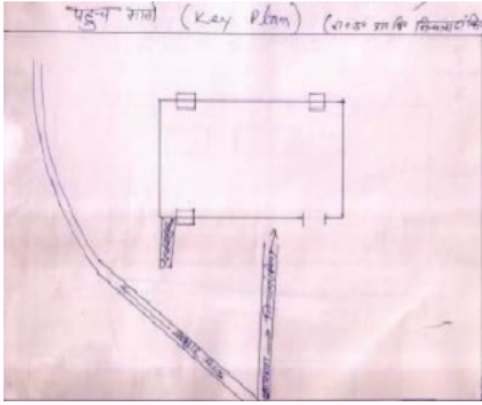

Google Map View



Polling Station Building Front View

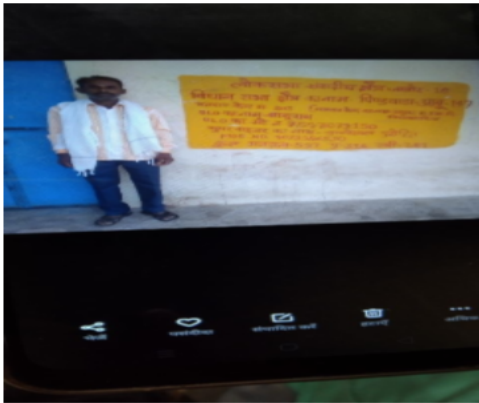

Polling Station Front View



Cad View

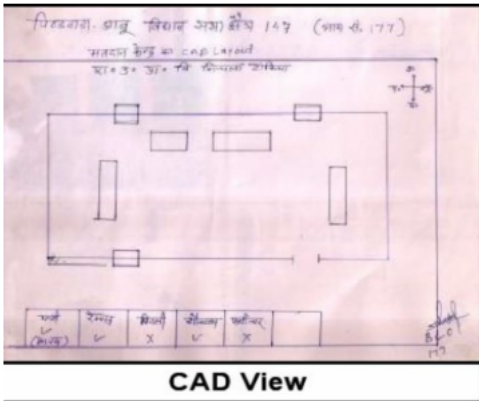

Key MAP View

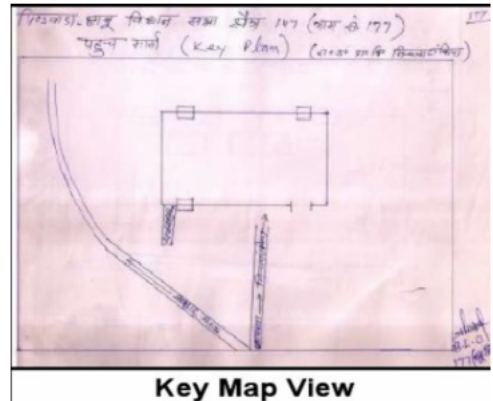

1 निर्वाचक का नाम : केसरा राम पिता का नाम: भुरिया गृह संख्या : 0 उम्र : 27 लिंग : पुरुष	NOW1084177	2 निर्वाचक का नाम : रतन लाल पिता का नाम: रमेश लाल गृह संख्या : 0 उम्र : 23 लिंग : पुरुष	NOW1083997	3 निर्वाचक का नाम : अजित कुमार पिता का नाम: उजमा राम गृह संख्या : 0 उम्र : 21 लिंग : पुरुष	NOW1091834
4 निर्वाचक का नाम : सीता पिता का नाम: जगदीश कुमार गृह संख्या : 0 उम्र : 21 लिंग : महिला	NOW1110188	5 निर्वाचक का नाम : केशा राम पिता का नाम: भामरा राम गृह संख्या : 0 उम्र : 21 लिंग : पुरुष	NOW1112424	6 निर्वाचक का नाम : सुमित्रा कुमारी पति का नाम: दिलीप कुमार गृह संख्या : 0 उम्र : 20 लिंग : महिला	NOW1132034
7 निर्वाचक का नाम : गणेश पिता का नाम: संग्राम गृह संख्या : 009/02 उम्र : 23 लिंग : पुरुष	NOW0979591	8 निर्वाचक का नाम : दिनेशकुमार पिता का नाम: भमराराम गृह संख्या : 78 उम्र : 27 लिंग : पुरुष	NOW0509513	9 निर्वाचक का नाम : देवी कुमारी पति का नाम: दिनेश कुमार गृह संख्या : 78 उम्र : 26 लिंग : महिला	NOW1236629
10 निर्वाचक का नाम : भमरा पिता का नाम: पाबू गृह संख्या : 111 उम्र : 57 लिंग : पुरुष	GFV1479559	11 निर्वाचक का नाम : बालकी पति का नाम: भमरा गृह संख्या : 111 उम्र : 53 लिंग : महिला	RJ/22/168/607033	12 निर्वाचक का नाम : लक्ष्मण लाल पिता का नाम: भमराराम गृह संख्या : 111 उम्र : 33 लिंग : पुरुष	NWO0271429
13 निर्वाचक का नाम : रमेश पिता का नाम: करमा गृह संख्या : 112 उम्र : 53 लिंग : पुरुष	RJ/22/168/606017	14 निर्वाचक का नाम : शांति पति का नाम: रमेश गृह संख्या : 112 उम्र : 50 लिंग : महिला	RJ/22/168/606018	15 निर्वाचक का नाम : राजूराम चौहान पिता का नाम: रमेश कुमार गृह संख्या : 112 उम्र : 33 लिंग : पुरुष	NWO0262980
16 निर्वाचक का नाम : पिकीदेवी पति का नाम: राजूराम गृह संख्या : 112 उम्र : 32 लिंग : महिला	NWO0598185	17 निर्वाचक का नाम : दिलीप कुमार पिता का नाम: रमेश कुमार गृह संख्या : 112 उम्र : 29 लिंग : पुरुष	NWO0950006	18 निर्वाचक का नाम : सोमली पति का नाम: आसीया गृह संख्या : 114 उम्र : 68 लिंग : महिला	GFV1736313
19 निर्वाचक का नाम : आसा पिता का नाम: भाडिया गृह संख्या : 114 उम्र : 62 लिंग : पुरुष	NWO0923771	20 निर्वाचक का नाम : रणमा पिता का नाम: लसमा गृह संख्या : 114 उम्र : 43 लिंग : पुरुष	GFV1686401	21 निर्वाचक का नाम : भुरिया पिता का नाम: मसरू गृह संख्या : 114 उम्र : 41 लिंग : पुरुष	NWO0081570
22 निर्वाचक का नाम : रणाराम पिता का नाम: आसाराम गृह संख्या : 114 उम्र : 33 लिंग : पुरुष	NWO0923789	23 निर्वाचक का नाम : थावरी देवी पति का नाम: रणाराम गृह संख्या : 114 उम्र : 31 लिंग : महिला	NWO0923797	24 निर्वाचक का नाम : सामली पति का नाम: भूरिया गृह संख्या : 114 क उम्र : 37 लिंग : महिला	NWO0065508
25 निर्वाचक का नाम : लसमा पिता का नाम: देदा गृह संख्या : 115 उम्र : 66 लिंग : पुरुष	RJ/22/168/606024	26 निर्वाचक का नाम : अजीत पिता का नाम: लसमा गृह संख्या : 115 उम्र : 39 लिंग : पुरुष	NWO1016211	27 निर्वाचक का नाम : सुघना पति का नाम: अजीत गृह संख्या : 115 उम्र : 37 लिंग : महिला	NWO1016518
28 निर्वाचक का नाम : लीला पति का नाम: रणमा गृह संख्या : 115 उम्र : 36 लिंग : महिला	NOW0317230	29 निर्वाचक का नाम : तारीया पिता का नाम: लसमा गृह संख्या : 115 उम्र : 35 लिंग : पुरुष	NWO0646380	30 निर्वाचक का नाम : साबूरा पिता का नाम: लसमा गृह संख्या : 115 उम्र : 31 लिंग : पुरुष	NWO0727594

31	RJ/22/168/607076	निर्वाचक का नाम : मोदनी पति का नाम: अतिया गृह संख्या : 116 उम्र : 61 लिंग : महिला	फोटो उपलब्ध	32	RJ/22/168/607075	निर्वाचक का नाम : अतिया पिता का नाम: रामा गृह संख्या : 116 उम्र : 56 लिंग : पुरुष	फोटो उपलब्ध	33	NWO0646406	निर्वाचक का नाम : पोपटलाल पिता का नाम: अतिया गृह संख्या : 116 उम्र : 31 लिंग : पुरुष	फोटो उपलब्ध
34	NOW0501528	निर्वाचक का नाम : मसरू पिता का नाम: अतिया राम गृह संख्या : 116 उम्र : 29 लिंग : पुरुष	फोटो उपलब्ध	35	NOW0501536	निर्वाचक का नाम : सोकली पति का नाम: पोपट गृह संख्या : 116 उम्र : 28 लिंग : महिला	फोटो उपलब्ध	36	NOW0501544	निर्वाचक का नाम : भुरी पति का नाम: मसरू गृह संख्या : 116 उम्र : 27 लिंग : महिला	फोटो उपलब्ध
37	NOW0501551	निर्वाचक का नाम : अजीत पिता का नाम: अतिया गृह संख्या : 116 उम्र : 27 लिंग : पुरुष	फोटो उपलब्ध	38	NOW0509505	निर्वाचक का नाम : श्रावण पिता का नाम: गुजा गृह संख्या : 126 उम्र : 29 लिंग : पुरुष	फोटो उपलब्ध	39	NOW0509497	निर्वाचक का नाम : मन्शाराम पिता का नाम: जोन्नाराम गृह संख्या : 130 उम्र : 29 लिंग : पुरुष	फोटो उपलब्ध
40	NOW0509489	निर्वाचक का नाम : फुलीदेवी पति का नाम: मन्शाराम गृह संख्या : 130 उम्र : 26 लिंग : महिला	फोटो उपलब्ध	41	NOW0552745	निर्वाचक का नाम : सूरमाराम पिता का नाम: रेशमा गृह संख्या : 148 उम्र : 33 लिंग : पुरुष	फोटो उपलब्ध	42	NOW0552737	निर्वाचक का नाम : चीना पिता का नाम: रेशमा गृह संख्या : 148 उम्र : 27 लिंग : पुरुष	फोटो उपलब्ध
43	NOW1332469	निर्वाचक का नाम : सका राम पिता का नाम: सिंगा राम गृह संख्या : 156 उम्र : 23 लिंग : पुरुष	फोटो उपलब्ध	44	NOW0509463	निर्वाचक का नाम : मूना पिता का नाम: हाजियाराम गृह संख्या : 157 उम्र : 30 लिंग : पुरुष	फोटो उपलब्ध	45	NOW0509455	निर्वाचक का नाम : मुमता पति का नाम: ईश्वरकुमार गृह संख्या : 161 उम्र : 26 लिंग : महिला	फोटो उपलब्ध
46	NOW1273440	निर्वाचक का नाम : अर्जुन पिता का नाम: कसना गृह संख्या : 170 उम्र : 31 लिंग : पुरुष	फोटो उपलब्ध	47	NOW0509448	निर्वाचक का नाम : चतरा पिता का नाम: सानगरमा गृह संख्या : 172 उम्र : 31 लिंग : पुरुष	फोटो उपलब्ध	48	NOW1172279	निर्वाचक का नाम : अर्जुन पिता का नाम: नेता गृह संख्या : 183 उम्र : 29 लिंग : पुरुष	फोटो उपलब्ध
49	NOW0475889	निर्वाचक का नाम : भीखा पिता का नाम: लाडू गृह संख्या : 207 उम्र : 28 लिंग : पुरुष	फोटो उपलब्ध	50	NOW0509430	निर्वाचक का नाम : डीटाराम पिता का नाम: कालुराम गृह संख्या : 210 उम्र : 35 लिंग : पुरुष	फोटो उपलब्ध	51	NOW0509422	निर्वाचक का नाम : नारायण पिता का नाम: हीराराम गृह संख्या : 212 उम्र : 26 लिंग : पुरुष	फोटो उपलब्ध
52	NOW0509562	निर्वाचक का नाम : अजिया पिता का नाम: साहेबा गृह संख्या : 216 उम्र : 29 लिंग : पुरुष	फोटो उपलब्ध	53	NOW0509547	निर्वाचक का नाम : राजूराम पिता का नाम: साहेबाराम गृह संख्या : 216 उम्र : 28 लिंग : पुरुष	फोटो उपलब्ध	54	NOW0509570	निर्वाचक का नाम : गुलाबराम पिता का नाम: फगणराम गृह संख्या : 216 उम्र : 28 लिंग : पुरुष	फोटो उपलब्ध
55	NOW0509554	निर्वाचक का नाम : गीता पति का नाम: अजिया गृह संख्या : 216 उम्र : 26 लिंग : महिला	फोटो उपलब्ध	56	NOW0509539	निर्वाचक का नाम : भुताराम पिता का नाम: नवला गृह संख्या : 219 उम्र : 26 लिंग : पुरुष	फोटो उपलब्ध	57	NOW0509521	निर्वाचक का नाम : भड़ियाराम पिता का नाम: भाईराम गृह संख्या : 223 उम्र : 26 लिंग : पुरुष	फोटो उपलब्ध
58	NOW0784124	निर्वाचक का नाम : पप्पू राम पिता का नाम: चोपा राम गृह संख्या : 240 उम्र : 27 लिंग : पुरुष	फोटो उपलब्ध	59	NOW0885442	निर्वाचक का नाम : रेना राम लसमा राम पिता का नाम: लसमा राम गृह संख्या : 244/161 उम्र : 25 लिंग : पुरुष	फोटो उपलब्ध	60	NOW0955773	निर्वाचक का नाम : मंजू बाई हिमा राम पति का नाम: हिमा राम गृह संख्या : 246 उम्र : 23 लिंग : महिला	फोटो उपलब्ध

<p>61</p> <p>निर्वाचक का नाम : अशोक कुमार पिता का नाम: भीखा राम गृह संख्या : 247/161 उम्र : 27 लिंग : पुरुष</p> <p>फोटो उपलब्ध</p>	<p>NOW0891473</p>	<p>62</p> <p>निर्वाचक का नाम : सुरेश कुमार पिता का नाम: बाबूराम गृह संख्या : 292/187 उम्र : 25 लिंग : पुरुष</p> <p>फोटो उपलब्ध</p>	<p>NOW0891689</p>	<p>63</p> <p>निर्वाचक का नाम : लसी बाई पति का नाम: मनसाराम गृह संख्या : 424 उम्र : 26 लिंग : महिला</p> <p>फोटो उपलब्ध</p>	<p>NOW0784017</p>
<p>64</p> <p>निर्वाचक का नाम : पंकु देवी देवा राम पति का नाम: देवा राम गृह संख्या : 437 उम्र : 28 लिंग : महिला</p> <p>फोटो उपलब्ध</p>	<p>NOW0955930</p>	<p>65</p> <p>निर्वाचक का नाम : चिनु कुमारी पति का नाम: अंपी कुमार गृह संख्या : 542 उम्र : 27 लिंग : महिला</p> <p>फोटो उपलब्ध</p>	<p>NOW0716027</p>	<p>66</p> <p>निर्वाचक का नाम : गणेश राम पिता का नाम: जमा राम गृह संख्या : 573 उम्र : 25 लिंग : पुरुष</p> <p>फोटो उपलब्ध</p>	<p>NOW0716035</p>
<p>67</p> <p>निर्वाचक का नाम : हिमता पिता का नाम: धावला राम गृह संख्या : 591 उम्र : 28 लिंग : पुरुष</p> <p>फोटो उपलब्ध</p>	<p>NOW0901884</p>	<p>68</p> <p>निर्वाचक का नाम : रमजु जाल राम पिता का नाम: जाल राम गृह संख्या : 593/225 उम्र : 32 लिंग : पुरुष</p> <p>फोटो उपलब्ध</p>	<p>NOW0885525</p>	<p>69</p> <p>निर्वाचक का नाम : मीरा बाई पति का नाम: मेवाराम गृह संख्या : 2525 उम्र : 34 लिंग : महिला</p> <p>फोटो उपलब्ध</p>	<p>NOW0783829</p>

70	NOW1106806	निर्वाचक का नाम : प्रभू पिता का नाम: पुना गृह संख्या : 0 उम्र : 28 लिंग : पुरुष	71	NOW1106798	निर्वाचक का नाम : शिवलाल पिता का नाम: बाबू राम गृह संख्या : 0 उम्र : 27 लिंग : पुरुष	72	NOW1110733	निर्वाचक का नाम : गुलाब राम पिता का नाम: मातिया राम गृह संख्या : 0 उम्र : 27 लिंग : पुरुष
73	NOW0896712	निर्वाचक का नाम : सारदी पति का नाम: श्रवण गृह संख्या : 00 उम्र : 25 लिंग : महिला	74	NOW1106772	निर्वाचक का नाम : ममता पति का नाम: राजू राम चौहान गृह संख्या : 0 उम्र : 25 लिंग : महिला	75	NOW1111327	निर्वाचक का नाम : गोविया पिता का नाम: किरिया गृह संख्या : 0 उम्र : 25 लिंग : पुरुष
76	NOW1106814	निर्वाचक का नाम : विक्रम पिता का नाम: कालू राम गृह संख्या : 0 उम्र : 23 लिंग : पुरुष	77	NOW1111319	निर्वाचक का नाम : नरसा राम पिता का नाम: रेश्मा जी गृह संख्या : 0 उम्र : 23 लिंग : पुरुष	78	NOW1106780	निर्वाचक का नाम : कालिया पिता का नाम: केसर राम गृह संख्या : 0 उम्र : 22 लिंग : पुरुष
79	NOW1091784	निर्वाचक का नाम : भीमा राम पिता का नाम: मोहन गृह संख्या : 0 उम्र : 21 लिंग : पुरुष	80	NOW1091800	निर्वाचक का नाम : देवीया पिता का नाम: हीरा राम गृह संख्या : 0 उम्र : 21 लिंग : पुरुष	81	NOW1091891	निर्वाचक का नाम : हीरा राम पिता का नाम: सका राम गृह संख्या : 0 उम्र : 21 लिंग : पुरुष
82	NOW0783878	निर्वाचक का नाम : मेवाराम पिता का नाम: कालुराम गृह संख्या : 23 उम्र : 37 लिंग : पुरुष	83	NOW0784108	निर्वाचक का नाम : मंजू बाई पति का नाम: बड़ा राम गृह संख्या : 52 उम्र : 32 लिंग : महिला	84	NOW1358761	निर्वाचक का नाम : बासू पिता का नाम: रेशिया गृह संख्या : 71 उम्र : 19 लिंग : महिला
85	NWO0262998	निर्वाचक का नाम : हरिया राम पिता का नाम: लाला गृह संख्या : 87 उम्र : 36 लिंग : पुरुष	86	NWO0224683	निर्वाचक का नाम : लुकिया राम पिता का नाम: अजा गृह संख्या : 122 क उम्र : 53 लिंग : पुरुष	87	NWO0065482	निर्वाचक का नाम : सोनिया पति का नाम: लुकिया राम गृह संख्या : 122 क उम्र : 50 लिंग : महिला
88	NWO0065441	निर्वाचक का नाम : धावरी पति का नाम: मेआ गृह संख्या : 122 क उम्र : 38 लिंग : महिला	89	NWO0923805	निर्वाचक का नाम : कालुराम पिता का नाम: लुकियाराम गृह संख्या : 122 क उम्र : 29 लिंग : पुरुष	90	GFV1427087	निर्वाचक का नाम : रोजकी पति का नाम: कीरीया गृह संख्या : 124 उम्र : 75 लिंग : महिला
91	GFV1685445	निर्वाचक का नाम : धर्मी पति का नाम: जदू गृह संख्या : 124 उम्र : 51 लिंग : महिला	92	GFV1685924	निर्वाचक का नाम : ओबा पिता का नाम: लुम्बा गृह संख्या : 124 उम्र : 41 लिंग : पुरुष	93	NWO0065417	निर्वाचक का नाम : ऊकी पति का नाम: दीताराम गृह संख्या : 124 उम्र : 40 लिंग : महिला
94	NWO0646414	निर्वाचक का नाम : सवी पति का नाम: ओबा गृह संख्या : 124 उम्र : 32 लिंग : महिला	95	RJ/22/168/606163	निर्वाचक का नाम : जदू पिता का नाम: भोला गृह संख्या : 125 उम्र : 53 लिंग : पुरुष	96	NWO0065029	निर्वाचक का नाम : लाखा राम पिता का नाम: जदू गृह संख्या : 125 उम्र : 40 लिंग : पुरुष
97	NWO0065037	निर्वाचक का नाम : इन्द्रा देवी पति का नाम: लाखाराम गृह संख्या : 125 उम्र : 38 लिंग : महिला	98	RJ/22/168/607026	निर्वाचक का नाम : अलखू पति का नाम: गुजा गृह संख्या : 126 उम्र : 64 लिंग : महिला	99	GFV1686344	निर्वाचक का नाम : मोदण पति का नाम: रमेश गृह संख्या : 126 उम्र : 46 लिंग : महिला

100	GFV1686351	निर्वाचक का नाम : मोहन पिता का नाम: उदा गृह संख्या : 126 उम्र : 45 लिंग : पुरुष	101	GFV1736107	निर्वाचक का नाम : मोरिया पिता का नाम: उदा गृह संख्या : 126 उम्र : 43 लिंग : पुरुष	102	GFV1686369	निर्वाचक का नाम : गली पति का नाम: मोरिया गृह संख्या : 126 उम्र : 41 लिंग : महिला
103	NWO0598193	निर्वाचक का नाम : कैलाश पिता का नाम: गुजा गृह संख्या : 126 उम्र : 32 लिंग : पुरुष	104	GFV1467752	निर्वाचक का नाम : अजिया पिता का नाम: ओदा गृह संख्या : 127 उम्र : 59 लिंग : पुरुष	105	GFV1686955	निर्वाचक का नाम : सीता पिता का नाम: अजा गृह संख्या : 127 उम्र : 58 लिंग : पुरुष
106	NWO0064386	निर्वाचक का नाम : मीठाराम पिता का नाम: उदा गृह संख्या : 127 उम्र : 36 लिंग : पुरुष	107	NWO0923813	निर्वाचक का नाम : चन्दूराम पिता का नाम: अजा गृह संख्या : 127 उम्र : 29 लिंग : पुरुष	108	RJ/22/168/606114	निर्वाचक का नाम : हलदी पति का नाम: रेशमा गृह संख्या : 128 उम्र : 56 लिंग : महिला
109	GFV1685569	निर्वाचक का नाम : मीरा पति का नाम: कालु गृह संख्या : 128 उम्र : 51 लिंग : महिला	110	RJ/22/168/607043	निर्वाचक का नाम : भावा पिता का नाम: उदा गृह संख्या : 128 उम्र : 48 लिंग : पुरुष	111	GFV1685544	निर्वाचक का नाम : हीरा पिता का नाम: पुनीया गृह संख्या : 128 उम्र : 47 लिंग : पुरुष
112	RJ/22/168/607025	निर्वाचक का नाम : पवनी पति का नाम: भावा गृह संख्या : 128 उम्र : 47 लिंग : महिला	113	GFV1685551	निर्वाचक का नाम : कालु पिता का नाम: पुनीया गृह संख्या : 128 उम्र : 45 लिंग : पुरुष	114	NWO0307645	निर्वाचक का नाम : लुका राम पिता का नाम: रेशमा गृह संख्या : 128 उम्र : 34 लिंग : पुरुष
115	NOW0501569	निर्वाचक का नाम : बिजरी पति का नाम: लुका गृह संख्या : 128 उम्र : 27 लिंग : महिला	116	NWO0970889	निर्वाचक का नाम : गगा देवी पति का नाम: पूनाराम गृह संख्या : 129 उम्र : 77 लिंग : महिला	117	RJ/22/168/606115	निर्वाचक का नाम : पुनीया पिता का नाम: डुटा गृह संख्या : 129 उम्र : 73 लिंग : पुरुष
118	RJ/22/168/606165	निर्वाचक का नाम : गुजरी पति का नाम: अन्दा गृह संख्या : 130 उम्र : 95 लिंग : महिला	119	GFV1686922	निर्वाचक का नाम : अमरा पति का नाम: अन्दा गृह संख्या : 130 उम्र : 48 लिंग : महिला	120	NWO0224477	निर्वाचक का नाम : मेवा पति का नाम: अमरा राम गृह संख्या : 130 उम्र : 43 लिंग : महिला
121	NWO0224436	निर्वाचक का नाम : दिवाराम पिता का नाम: अणदा जी गृह संख्या : 130 उम्र : 43 लिंग : पुरुष	122	GFV1686443	निर्वाचक का नाम : उजमा पिता का नाम: लाला गृह संख्या : 130 उम्र : 41 लिंग : पुरुष	123	RJ/22/168/606168	निर्वाचक का नाम : कणजी पति का नाम: लाला गृह संख्या : 131 उम्र : 61 लिंग : महिला
124	GFV1685494	निर्वाचक का नाम : सींगु पति का नाम: रावा गृह संख्या : 131 उम्र : 45 लिंग : महिला	125	GFV1685502	निर्वाचक का नाम : गुजरा पिता का नाम: हरचन्दा गृह संख्या : 131 उम्र : 43 लिंग : पुरुष	126	NOW0995779	निर्वाचक का नाम : बिपू देवी पति का नाम: हरचन्दा गृह संख्या : 133 उम्र : 68 लिंग : महिला
127	RJ/22/168/606169	निर्वाचक का नाम : मेआ पिता का नाम: रामा गृह संख्या : 134 उम्र : 61 लिंग : पुरुष	128	GFV1686393	निर्वाचक का नाम : रतना पिता का नाम: लुम्बा गृह संख्या : 134 उम्र : 41 लिंग : पुरुष	129	NWO0631440	निर्वाचक का नाम : सविता पति का नाम: रतना गृह संख्या : 134 उम्र : 37 लिंग : महिला

130 निर्वाचक का नाम : शांति पति का नाम: लूबा गृह संख्या : 135 उम्र : 63 लिंग : महिला	RJ/22/168/606121	131 निर्वाचक का नाम : भागिया पिता का नाम: वजा गृह संख्या : 135 उम्र : 51 लिंग : पुरुष	RJ/22/168/607131	132 निर्वाचक का नाम : मेकला पिता का नाम: वजा गृह संख्या : 136 उम्र : 64 लिंग : पुरुष	NOW1202514
133 निर्वाचक का नाम : जीजा पति का नाम: मेकला गृह संख्या : 136 उम्र : 53 लिंग : महिला	RJ/22/168/606172	134 निर्वाचक का नाम : कपूरा पिता का नाम: रेशमा गृह संख्या : 138 उम्र : 37 लिंग : पुरुष	NWO0063974	135 निर्वाचक का नाम : हरबू पिता का नाम: लीबा गृह संख्या : 139 उम्र : 59 लिंग : पुरुष	RJ/22/168/607048
136 निर्वाचक का नाम : शांति पति का नाम: हरबू गृह संख्या : 139 उम्र : 57 लिंग : महिला	RJ/22/168/607008	137 निर्वाचक का नाम : अर्जुनराम पिता का नाम: भगा गृह संख्या : 139 उम्र : 53 लिंग : पुरुष	NWO0646430	138 निर्वाचक का नाम : झुमी पति का नाम: अर्जुनराम गृह संख्या : 139 उम्र : 49 लिंग : महिला	NWO0646448
139 निर्वाचक का नाम : जीजा पति का नाम: अर्जुनराम गृह संख्या : 139 उम्र : 45 लिंग : महिला	NWO0646455	140 निर्वाचक का नाम : जैलू देवी पति का नाम: मोहन गृह संख्या : 139 उम्र : 34 लिंग : महिला	NWO0631457	141 निर्वाचक का नाम : लुका पिता का नाम: हरबु गृह संख्या : 139 उम्र : 34 लिंग : पुरुष	NOW0317297
142 निर्वाचक का नाम : दिवीया पिता का नाम: हरबु गृह संख्या : 139 उम्र : 32 लिंग : पुरुष	NOW0317305	143 निर्वाचक का नाम : अजीत पिता का नाम: हरबू गृह संख्या : 139 उम्र : 27 लिंग : पुरुष	NOW0501577	144 निर्वाचक का नाम : कोमा राम पिता का नाम: अर्जुन राम गृह संख्या : 139 उम्र : 26 लिंग : पुरुष	NOW0601757
145 निर्वाचक का नाम : मेलाराम पिता का नाम: लीबाजी गृह संख्या : 139 क उम्र : 61 लिंग : पुरुष	NWO0065540	146 निर्वाचक का नाम : सोमली पति का नाम: मेलाराम गृह संख्या : 139 क उम्र : 56 लिंग : महिला	NWO0065557	147 निर्वाचक का नाम : मोहन पिता का नाम: मेलाराम गृह संख्या : 139 क उम्र : 38 लिंग : पुरुष	NWO0066324
148 निर्वाचक का नाम : भोमाराम पिता का नाम: मेलाराम गृह संख्या : 139 क उम्र : 36 लिंग : पुरुष	NWO0066282	149 निर्वाचक का नाम : हिन्दू पिता का नाम: भोजा गृह संख्या : 140 उम्र : 88 लिंग : पुरुष	RJ/22/168/607046	150 निर्वाचक का नाम : तेजकी पति का नाम: हिन्दु गृह संख्या : 140 उम्र : 87 लिंग : महिला	GFV1427095
151 निर्वाचक का नाम : वणजू पति का नाम: मनीया गृह संख्या : 140 उम्र : 54 लिंग : महिला	GFV1427293	152 निर्वाचक का नाम : सीतारी पति का नाम: कान्ता गृह संख्या : 140 उम्र : 45 लिंग : महिला	RJ/22/168/606416	153 निर्वाचक का नाम : चूनीया पिता का नाम: हिन्दु गृह संख्या : 141 उम्र : 63 लिंग : पुरुष	RJ/22/168/606175
154 निर्वाचक का नाम : कान्ता पिता का नाम: हिन्दू गृह संख्या : 141 उम्र : 58 लिंग : पुरुष	RJ/22/168/606176	155 निर्वाचक का नाम : केली पति का नाम: चूनीया गृह संख्या : 141 उम्र : 54 लिंग : महिला	RJ/22/168/607097	156 निर्वाचक का नाम : कोमाराम पिता का नाम: चुनिया गृह संख्या : 141 क उम्र : 42 लिंग : पुरुष	NWO0066464
157 निर्वाचक का नाम : रतना पिता का नाम: परथा गृह संख्या : 142 उम्र : 63 लिंग : पुरुष	RJ/22/168/606033	158 निर्वाचक का नाम : लसी पिता का नाम: रतना गृह संख्या : 142 उम्र : 51 लिंग : पुरुष	RJ/22/168/607004	159 निर्वाचक का नाम : डेवाराम पिता का नाम: रतना गृह संख्या : 142 क उम्र : 41 लिंग : पुरुष	NWO0065383

160	GFV1685486	निर्वाचक का नाम : रूमा पिता का नाम: कनिया गृह संख्या : 143 उम्र : 46 लिंग : पुरुष	फोटो उपलब्ध	161	GFV1888627	निर्वाचक का नाम : मोरीया पिता का नाम: कनिया गृह संख्या : 143 उम्र : 43 लिंग : पुरुष	फोटो उपलब्ध	162	NOW0347245	निर्वाचक का नाम : जोशी भाई पिता का नाम: कनाराम गृह संख्या : 143 उम्र : 39 लिंग : पुरुष	फोटो उपलब्ध
163	NWO0066423	निर्वाचक का नाम : केली पति का नाम: मोरिया गृह संख्या : 143 उम्र : 38 लिंग : महिला	फोटो उपलब्ध	164	NOW0347252	निर्वाचक का नाम : मंजू पति का नाम: जोशी भाई गृह संख्या : 143 उम्र : 35 लिंग : महिला	फोटो उपलब्ध	165	NWO0066431	निर्वाचक का नाम : हिमली पति का नाम: रूमा गृह संख्या : 143 क उम्र : 40 लिंग : महिला	फोटो उपलब्ध
166	NOW1344340	निर्वाचक का नाम : मंजू पति का नाम: सीताराम गृह संख्या : 144 उम्र : 23 लिंग : महिला	फोटो उपलब्ध	167	RJ/22/168/606489	निर्वाचक का नाम : लसीया पिता का नाम: सोमा गृह संख्या : 146 उम्र : 71 लिंग : पुरुष	फोटो उपलब्ध	168	NWO0631465	निर्वाचक का नाम : चेलिया पिता का नाम: सोमा गृह संख्या : 146 उम्र : 68 लिंग : पुरुष	फोटो उपलब्ध
169	RJ/22/168/606180	निर्वाचक का नाम : किरिया पिता का नाम: सोमा गृह संख्या : 147 उम्र : 70 लिंग : पुरुष	फोटो उपलब्ध	170	RJ/22/168/606181	निर्वाचक का नाम : धरमी पति का नाम: किरिया गृह संख्या : 147 उम्र : 68 लिंग : महिला	फोटो उपलब्ध	171	NWO0134932	निर्वाचक का नाम : अरविन्द पिता का नाम: क्रियाराम गृह संख्या : 147 उम्र : 37 लिंग : पुरुष	फोटो उपलब्ध
172	NWO0134924	निर्वाचक का नाम : सोमली पति का नाम: अरविन्द गृह संख्या : 147 उम्र : 37 लिंग : महिला	फोटो उपलब्ध	173	RJ/22/168/606440	निर्वाचक का नाम : तिजा पति का नाम: दला गृह संख्या : 148 उम्र : 75 लिंग : महिला	फोटो उपलब्ध	174	NWO0134916	निर्वाचक का नाम : हरिया राम पिता का नाम: दलाराम गृह संख्या : 148 उम्र : 36 लिंग : पुरुष	फोटो उपलब्ध
175	RJ/22/168/607018	निर्वाचक का नाम : हंजारी पति का नाम: केवला गृह संख्या : 150 उम्र : 73 लिंग : महिला	फोटो उपलब्ध	176	GFV1685932	निर्वाचक का नाम : दीती पति का नाम: भमरा गृह संख्या : 150 उम्र : 51 लिंग : महिला	फोटो उपलब्ध	177	GFV1685825	निर्वाचक का नाम : ताजूराम पिता का नाम: बाबूराम गृह संख्या : 150 उम्र : 41 लिंग : पुरुष	फोटो उपलब्ध
178	NWO0646471	निर्वाचक का नाम : उजमाराम पिता का नाम: नोणाराम गृह संख्या : 150 क उम्र : 53 लिंग : पुरुष	फोटो उपलब्ध	179	NWO0185025	निर्वाचक का नाम : कोमा राम पिता का नाम: केवला गृह संख्या : 150 क उम्र : 37 लिंग : पुरुष	फोटो उपलब्ध	180	NWO1016781	निर्वाचक का नाम : मोदनी पति का नाम: ताजूराम गृह संख्या : 150 क उम्र : 37 लिंग : महिला	फोटो उपलब्ध
181	NWO1016898	निर्वाचक का नाम : सविता पति का नाम: कोमा गृह संख्या : 150 क उम्र : 33 लिंग : महिला	फोटो उपलब्ध	182	RJ/22/168/606184	निर्वाचक का नाम : बाबूराम पिता का नाम: लाला गृह संख्या : 151 उम्र : 68 लिंग : पुरुष	फोटो उपलब्ध	183	RJ/22/168/607011	निर्वाचक का नाम : हिरकी पति का नाम: बाबला गृह संख्या : 151 उम्र : 63 लिंग : महिला	फोटो उपलब्ध
184	NOW1257500	निर्वाचक का नाम : कमरू राम पिता का नाम: रणछा राम गृह संख्या : 170 उम्र : 26 लिंग : पुरुष	फोटो उपलब्ध	185	NOW1344910	निर्वाचक का नाम : रेखा पति का नाम: बताराम गृह संख्या : 177 उम्र : 27 लिंग : महिला	फोटो उपलब्ध	186	NOW1309780	निर्वाचक का नाम : काना राम पिता का नाम: भावा राम गृह संख्या : 200 उम्र : 25 लिंग : पुरुष	फोटो उपलब्ध
187	NOW1309798	निर्वाचक का नाम : सीता पति का नाम: काना राम गृह संख्या : 200 उम्र : 22 लिंग : महिला	फोटो उपलब्ध	188	NOW0887356	निर्वाचक का नाम : चंपा कुमारी नाथा राम पिता का नाम: नाथा राम गृह संख्या : 264/169 उम्र : 23 लिंग : महिला	फोटो उपलब्ध	189	NOW0899773	निर्वाचक का नाम : भेरा राम देवराम पिता का नाम: देवराम गृह संख्या : 523 उम्र : 23 लिंग : पुरुष	फोटो उपलब्ध

190	NOW1112432	निर्वाचक का नाम : मुगली कुमारी पति का नाम: मणा राम गृह संख्या : 0 उम्र : 30 लिंग : महिला	फोटो उपलब्ध	191	NWO1046762	निर्वाचक का नाम : राम लाल पिता का नाम: रेशिया राम गृह संख्या : 134 उम्र : 19 लिंग : पुरुष	फोटो उपलब्ध	192	RJ/22/168/607028	निर्वाचक का नाम : काली पति का नाम: मादीया गृह संख्या : 152 उम्र : 85 लिंग : महिला	फोटो उपलब्ध
193	RJ/22/168/607079	निर्वाचक का नाम : कसनू पति का नाम: रतना गृह संख्या : 152 उम्र : 62 लिंग : महिला	फोटो उपलब्ध	194	NWO0263020	निर्वाचक का नाम : रमजू राम पिता का नाम: लसमा गृह संख्या : 152 उम्र : 42 लिंग : पुरुष	फोटो उपलब्ध	195	NWO0923839	निर्वाचक का नाम : कानीया पिता का नाम: अना गृह संख्या : 152 उम्र : 32 लिंग : पुरुष	फोटो उपलब्ध
196	NWO0923847	निर्वाचक का नाम : पुनाराम पिता का नाम: अना गृह संख्या : 152 उम्र : 29 लिंग : पुरुष	फोटो उपलब्ध	197	NOW1332352	निर्वाचक का नाम : बासा पति का नाम: सबूरा गृह संख्या : 152 उम्र : 21 लिंग : महिला	फोटो उपलब्ध	198	NWO0224337	निर्वाचक का नाम : हिरा पिता का नाम: लसमा गृह संख्या : 152 क उम्र : 46 लिंग : पुरुष	फोटो उपलब्ध
199	NWO0224345	निर्वाचक का नाम : सीता पति का नाम: हीरा गृह संख्या : 152 क उम्र : 43 लिंग : महिला	फोटो उपलब्ध	200	RJ/22/168/606189	निर्वाचक का नाम : सीता पति का नाम: भीमा गृह संख्या : 153 उम्र : 61 लिंग : महिला	फोटो उपलब्ध	201	NOW0317313	निर्वाचक का नाम : मोहन पिता का नाम: सोमाराम गृह संख्या : 153 उम्र : 60 लिंग : पुरुष	फोटो उपलब्ध
202	NOW0317321	निर्वाचक का नाम : सोखली पति का नाम: मोहन गृह संख्या : 153 उम्र : 56 लिंग : महिला	फोटो उपलब्ध	203	GFV1685668	निर्वाचक का नाम : पांचमी पिता का नाम: मादीया गृह संख्या : 153 उम्र : 53 लिंग : पुरुष	फोटो उपलब्ध	204	NWO1016989	निर्वाचक का नाम : हकमा पिता का नाम: मोहन गृह संख्या : 153 उम्र : 39 लिंग : पुरुष	फोटो उपलब्ध
205	NWO0525873	निर्वाचक का नाम : दिनेश पिता का नाम: मातीया गृह संख्या : 153 उम्र : 34 लिंग : पुरुष	फोटो उपलब्ध	206	NWO0646497	निर्वाचक का नाम : दारमी पति का नाम: दिनेश गृह संख्या : 153 उम्र : 32 लिंग : महिला	फोटो उपलब्ध	207	NWO0856302	निर्वाचक का नाम : बाबी पति का नाम: हकमा गृह संख्या : 153 उम्र : 32 लिंग : महिला	फोटो उपलब्ध
208	NWO0950014	निर्वाचक का नाम : सवाराम पिता का नाम: भीमाराम गृह संख्या : 153 उम्र : 29 लिंग : पुरुष	फोटो उपलब्ध	209	NWO0224394	निर्वाचक का नाम : उजमा पिता का नाम: फोजा गृह संख्या : 153 क उम्र : 40 लिंग : पुरुष	फोटो उपलब्ध	210	NWO0224360	निर्वाचक का नाम : संकरी पति का नाम: उजमा गृह संख्या : 153 क उम्र : 37 लिंग : महिला	फोटो उपलब्ध
211	RJ/22/168/607015	निर्वाचक का नाम : कंकूरी पति का नाम: गोपी गृह संख्या : 155 उम्र : 89 लिंग : महिला	फोटो उपलब्ध	212	RJ/22/168/606492	निर्वाचक का नाम : पुनी पति का नाम: रामा गृह संख्या : 156 उम्र : 66 लिंग : महिला	फोटो उपलब्ध	213	GFV1958214	निर्वाचक का नाम : डुंगा पिता का नाम: रामा गृह संख्या : 156 उम्र : 39 लिंग : पुरुष	फोटो उपलब्ध
214	NOW0380568	निर्वाचक का नाम : मणाराम पिता का नाम: रामा गृह संख्या : 156 उम्र : 36 लिंग : पुरुष	फोटो उपलब्ध	215	NOW0380550	निर्वाचक का नाम : चम्पा पति का नाम: डुंगाराम गृह संख्या : 156 उम्र : 32 लिंग : महिला	फोटो उपलब्ध	216	RJ/22/168/607001	निर्वाचक का नाम : मगन पिता का नाम: गोपी गृह संख्या : 157 उम्र : 56 लिंग : पुरुष	फोटो उपलब्ध
217	RJ/22/168/607002	निर्वाचक का नाम : लाडूरी पति का नाम: मगन गृह संख्या : 157 उम्र : 53 लिंग : महिला	फोटो उपलब्ध	218	NWO0366518	निर्वाचक का नाम : मोदन पिता का नाम: मगन गृह संख्या : 157 उम्र : 36 लिंग : महिला	फोटो उपलब्ध	219	RJ/22/168/607016	निर्वाचक का नाम : गवरी पति का नाम: रूपा गृह संख्या : 158 उम्र : 81 लिंग : महिला	फोटो उपलब्ध

220	GFV1805738	निर्वाचक का नाम : मालु पति का नाम: कंवरीया गृह संख्या : 158 उम्र : 45 लिंग : महिला	फोटो उपलब्ध	221	GFV1958206	निर्वाचक का नाम : नेहरू पिता का नाम: रूपा गृह संख्या : 158 उम्र : 40 लिंग : पुरुष	फोटो उपलब्ध	222	NWO0366534	निर्वाचक का नाम : सरमी पति का नाम: नेहरू गृह संख्या : 158 उम्र : 39 लिंग : महिला	फोटो उपलब्ध
223	RJ/22/168/606194	निर्वाचक का नाम : मालु पति का नाम: मनरा गृह संख्या : 159 उम्र : 68 लिंग : महिला	फोटो उपलब्ध	224	GFV1805746	निर्वाचक का नाम : मोदन पति का नाम: रतना गृह संख्या : 159 उम्र : 49 लिंग : महिला	फोटो उपलब्ध	225	NOW1191477	निर्वाचक का नाम : कवरिया पिता का नाम: मनरा गृह संख्या : 159 उम्र : 46 लिंग : पुरुष	फोटो उपलब्ध
226	NOW0501601	निर्वाचक का नाम : महावीर पिता का नाम: कवरिया गृह संख्या : 159 उम्र : 27 लिंग : पुरुष	फोटो उपलब्ध	227	RJ/22/168/606196	निर्वाचक का नाम : लसी पति का नाम: पुना गृह संख्या : 160 उम्र : 80 लिंग : महिला	फोटो उपलब्ध	228	RJ/22/168/606198	निर्वाचक का नाम : लुम्बा पिता का नाम: पुना गृह संख्या : 160 उम्र : 58 लिंग : पुरुष	फोटो उपलब्ध
229	RJ/22/168/606197	निर्वाचक का नाम : हिरकी पति का नाम: लुम्बा गृह संख्या : 160 उम्र : 55 लिंग : महिला	फोटो उपलब्ध	230	NOW0347278	निर्वाचक का नाम : अना राम पिता का नाम: पुना गृह संख्या : 160 उम्र : 42 लिंग : पुरुष	फोटो उपलब्ध	231	NOW0347286	निर्वाचक का नाम : सत्ती पति का नाम: अना राम गृह संख्या : 160 उम्र : 40 लिंग : महिला	फोटो उपलब्ध
232	NOW0475905	निर्वाचक का नाम : सविता पति का नाम: मसरू राम गृह संख्या : 160 उम्र : 39 लिंग : महिला	फोटो उपलब्ध	233	NWO0646505	निर्वाचक का नाम : लखमा पिता का नाम: लुम्बा गृह संख्या : 160 उम्र : 33 लिंग : पुरुष	फोटो उपलब्ध	234	NWO0727610	निर्वाचक का नाम : सुधना पति का नाम: लखमा गृह संख्या : 160 उम्र : 32 लिंग : महिला	फोटो उपलब्ध
235	NWO0727628	निर्वाचक का नाम : हंजा देवी पति का नाम: कोमा गृह संख्या : 160 उम्र : 32 लिंग : महिला	फोटो उपलब्ध	236	NWO0646513	निर्वाचक का नाम : कोमा पिता का नाम: लुम्बा गृह संख्या : 160 उम्र : 31 लिंग : पुरुष	फोटो उपलब्ध	237	NOW0697805	निर्वाचक का नाम : मानाराम पिता का नाम: पुनाराम गृह संख्या : 178 उम्र : 26 लिंग : पुरुष	फोटो उपलब्ध
238	NOW0697813	निर्वाचक का नाम : अण्डु पति का नाम: मानाराम गृह संख्या : 178 उम्र : 26 लिंग : महिला	फोटो उपलब्ध	239	NOW1281252	निर्वाचक का नाम : सारी कुमारी पति का नाम: पूपजी गृह संख्या : 180 उम्र : 25 लिंग : महिला	फोटो उपलब्ध	240	NOW1281435	निर्वाचक का नाम : पूपजी पिता का नाम: भमरां राम गृह संख्या : 180 उम्र : 21 लिंग : पुरुष	फोटो उपलब्ध
241	NOW0891614	निर्वाचक का नाम : सबूरा पिता का नाम: मादा राम गृह संख्या : 189/152 उम्र : 28 लिंग : पुरुष	फोटो उपलब्ध	242	NOW0475897	निर्वाचक का नाम : पानरी पति का नाम: पीरा गृह संख्या : 194 उम्र : 27 लिंग : महिला	फोटो उपलब्ध	243	NOW0716019	निर्वाचक का नाम : सीता पति का नाम: महावीर गृह संख्या : 233 उम्र : 25 लिंग : महिला	फोटो उपलब्ध

244	NOW1358746	निर्वाचक का नाम : केवला राम पिता का नाम: सूरिया गृह संख्या : 0 उम्र : 27 लिंग : पुरुष	फोटो उपलब्ध	245	RJ/22/168/606200	निर्वाचक का नाम : लसमा पिता का नाम: पाबु गृह संख्या : 161 उम्र : 63 लिंग : पुरुष	फोटो उपलब्ध	246	RJ/22/168/607094	निर्वाचक का नाम : चोपा पिता का नाम: पाबु गृह संख्या : 161 उम्र : 60 लिंग : पुरुष	फोटो उपलब्ध
247	RJ/22/168/607096	निर्वाचक का नाम : सीता पति का नाम: चोपा गृह संख्या : 161 उम्र : 58 लिंग : महिला	फोटो उपलब्ध	248	RJ/22/168/606201	निर्वाचक का नाम : भीखा पिता का नाम: पाबु गृह संख्या : 161 उम्र : 43 लिंग : पुरुष	फोटो उपलब्ध	249	NWO0185140	निर्वाचक का नाम : मेती पति का नाम: लसमा गृह संख्या : 161 उम्र : 42 लिंग : महिला	फोटो उपलब्ध
250	NWO0598201	निर्वाचक का नाम : ईश्वर कुमार पिता का नाम: चौपा गृह संख्या : 161 उम्र : 32 लिंग : पुरुष	फोटो उपलब्ध	251	NWO0876599	निर्वाचक का नाम : हिम्मताराम पिता का नाम: लसमाराम गृह संख्या : 161 उम्र : 30 लिंग : पुरुष	फोटो उपलब्ध	252	NOW0380576	निर्वाचक का नाम : दिताराम पिता का नाम: चौपाराम गृह संख्या : 161 उम्र : 27 लिंग : पुरुष	फोटो उपलब्ध
253	NOW0475921	निर्वाचक का नाम : मुकेश पिता का नाम: भीखा राम गृह संख्या : 161 उम्र : 27 लिंग : पुरुष	फोटो उपलब्ध	254	NWO0525899	निर्वाचक का नाम : मंजु पति का नाम: रमेश कुमार गृह संख्या : 163 उम्र : 31 लिंग : महिला	फोटो उपलब्ध	255	RJ/22/168/606533	निर्वाचक का नाम : हणु पति का नाम: अजिया गृह संख्या : 164 उम्र : 70 लिंग : महिला	फोटो उपलब्ध
256	GFV1805621	निर्वाचक का नाम : वीसूरा पिता का नाम: सोमीरा गृह संख्या : 165 उम्र : 65 लिंग : पुरुष	फोटो उपलब्ध	257	GFV1805639	निर्वाचक का नाम : भेरी पति का नाम: वीसूरा गृह संख्या : 165 उम्र : 63 लिंग : महिला	फोटो उपलब्ध	258	RJ/22/168/606542	निर्वाचक का नाम : रखमा पिता का नाम: अना गृह संख्या : 166 उम्र : 60 लिंग : पुरुष	फोटो उपलब्ध
259	NWO0185132	निर्वाचक का नाम : दीताराम पिता का नाम: अन्ना गृह संख्या : 166 उम्र : 36 लिंग : पुरुष	फोटो उपलब्ध	260	NOW1348051	निर्वाचक का नाम : देवा राम पिता का नाम: फोरस राम गृह संख्या : 166 उम्र : 20 लिंग : पुरुष	फोटो उपलब्ध	261	RJ/22/168/606208	निर्वाचक का नाम : नाथा पिता का नाम: काला गृह संख्या : 169 उम्र : 65 लिंग : पुरुष	फोटो उपलब्ध
262	RJ/22/168/607029	निर्वाचक का नाम : मोदन पति का नाम: नाथ गृह संख्या : 169 उम्र : 59 लिंग : महिला	फोटो उपलब्ध	263	NWO0873893	निर्वाचक का नाम : कलू पति का नाम: कसना गृह संख्या : 170 उम्र : 58 लिंग : महिला	फोटो उपलब्ध	264	NWO0598227	निर्वाचक का नाम : अमरा पिता का नाम: कसना गृह संख्या : 170 उम्र : 38 लिंग : पुरुष	फोटो उपलब्ध
265	NOW0501643	निर्वाचक का नाम : मुकेश पिता का नाम: कसना गृह संख्या : 170 उम्र : 34 लिंग : पुरुष	फोटो उपलब्ध	266	NOW0501627	निर्वाचक का नाम : सवा पिता का नाम: कसना गृह संख्या : 170 उम्र : 30 लिंग : पुरुष	फोटो उपलब्ध	267	NOW0501619	निर्वाचक का नाम : कोवी पति का नाम: सवा गृह संख्या : 170 उम्र : 27 लिंग : महिला	फोटो उपलब्ध
268	NOW0501635	निर्वाचक का नाम : भुरी पति का नाम: मुकेश गृह संख्या : 170 उम्र : 27 लिंग : महिला	फोटो उपलब्ध	269	RJ/22/168/606209	निर्वाचक का नाम : उदा पति का नाम: काला गृह संख्या : 171 उम्र : 58 लिंग : महिला	फोटो उपलब्ध	270	RJ/22/168/606210	निर्वाचक का नाम : मुगली पति का नाम: उदा गृह संख्या : 171 उम्र : 55 लिंग : महिला	फोटो उपलब्ध
271	GFV1958438	निर्वाचक का नाम : पोटीया पिता का नाम: उदा गृह संख्या : 171 उम्र : 41 लिंग : पुरुष	फोटो उपलब्ध	272	RJ/22/168/606211	निर्वाचक का नाम : संग्रामा पिता का नाम: काला गृह संख्या : 172 उम्र : 55 लिंग : पुरुष	फोटो उपलब्ध	273	RJ/22/168/607030	निर्वाचक का नाम : मोदनी पति का नाम: संग्रामा गृह संख्या : 172 उम्र : 53 लिंग : महिला	फोटो उपलब्ध

274	NWO0525907	निर्वाचक का नाम : दीता पिता का नाम: छगन गृह संख्या : 172 उम्र : 36 लिंग : पुरुष	फोटो उपलब्ध	275	NWO0856328	निर्वाचक का नाम : सवी पिता का नाम: दीता गृह संख्या : 172 उम्र : 31 लिंग : महिला	फोटो उपलब्ध	276	RJ/22/168/607032	निर्वाचक का नाम : लखमा पिता का नाम: काला गृह संख्या : 173 उम्र : 53 लिंग : पुरुष	फोटो उपलब्ध
277	RJ/22/168/606494	निर्वाचक का नाम : मनकी पति का नाम: लखमा गृह संख्या : 173 उम्र : 51 लिंग : महिला	फोटो उपलब्ध	278	NWO0646521	निर्वाचक का नाम : भंवर पिता का नाम: लकमा गृह संख्या : 173 उम्र : 33 लिंग : पुरुष	फोटो उपलब्ध	279	GFV1686005	निर्वाचक का नाम : नारायण पिता का नाम: कसना गृह संख्या : 174 उम्र : 41 लिंग : पुरुष	फोटो उपलब्ध
280	NOW0317354	निर्वाचक का नाम : सीता पति का नाम: नारायण लाल गृह संख्या : 174 उम्र : 37 लिंग : महिला	फोटो उपलब्ध	281	NWO0185124	निर्वाचक का नाम : शिबूरा पिता का नाम: पीथा गृह संख्या : 174 उम्र : 36 लिंग : पुरुष	फोटो उपलब्ध	282	NWO0646539	निर्वाचक का नाम : धरमा पिता का नाम: ललू गृह संख्या : 175 उम्र : 63 लिंग : पुरुष	फोटो उपलब्ध
283	RJ/22/168/606217	निर्वाचक का नाम : बाबू पिता का नाम: विनिया गृह संख्या : 177 उम्र : 51 लिंग : पुरुष	फोटो उपलब्ध	284	RJ/22/168/606218	निर्वाचक का नाम : इन्द्रा पति का नाम: बाबू गृह संख्या : 177 उम्र : 48 लिंग : महिला	फोटो उपलब्ध	285	GFV1686948	निर्वाचक का नाम : सामणी पति का नाम: पुना गृह संख्या : 178 उम्र : 55 लिंग : महिला	फोटो उपलब्ध
286	NWO0064352	निर्वाचक का नाम : चांदाराम पिता का नाम: पूना गृह संख्या : 178 उम्र : 36 लिंग : पुरुष	फोटो उपलब्ध	287	NWO0727669	निर्वाचक का नाम : मुकेश कुमार पिता का नाम: रेशीया गृह संख्या : 178 उम्र : 31 लिंग : पुरुष	फोटो उपलब्ध	288	NWO0856336	निर्वाचक का नाम : मंजूदेवी पति का नाम: चांदाराम गृह संख्या : 178 उम्र : 31 लिंग : महिला	फोटो उपलब्ध
289	NWO0856344	निर्वाचक का नाम : भारमाराम पिता का नाम: पूनाराम गृह संख्या : 178 उम्र : 30 लिंग : पुरुष	फोटो उपलब्ध	290	RJ/22/168/606221	निर्वाचक का नाम : सोकली पति का नाम: लुम्बा गृह संख्या : 179 उम्र : 63 लिंग : महिला	फोटो उपलब्ध	291	RJ/22/168/606185	निर्वाचक का नाम : भमरा पिता का नाम: बाबला गृह संख्या : 180 उम्र : 53 लिंग : पुरुष	फोटो उपलब्ध
292	GFV1685940	निर्वाचक का नाम : मंशा पिता का नाम: मीना गृह संख्या : 180 उम्र : 41 लिंग : पुरुष	फोटो उपलब्ध	293	RJ/22/168/606222	निर्वाचक का नाम : लकुरा पिता का नाम: पोगता गृह संख्या : 181 उम्र : 76 लिंग : पुरुष	फोटो उपलब्ध	294	GFV2074458	निर्वाचक का नाम : चुनीया पिता का नाम: मीना गृह संख्या : 182 उम्र : 46 लिंग : पुरुष	फोटो उपलब्ध
295	GFV1788835	निर्वाचक का नाम : गोमला पति का नाम: नेता गृह संख्या : 182 उम्र : 41 लिंग : महिला	फोटो उपलब्ध	296	NWO0134767	निर्वाचक का नाम : धूलाराम पिता का नाम: मीनाजी गृह संख्या : 182 उम्र : 39 लिंग : पुरुष	फोटो उपलब्ध	297	GFV2074508	निर्वाचक का नाम : मणि देवी पति का नाम: धुला गृह संख्या : 182 उम्र : 33 लिंग : महिला	फोटो उपलब्ध
298	RJ/22/168/606348	निर्वाचक का नाम : मारूनी पति का नाम: नेता गृह संख्या : 183 उम्र : 73 लिंग : महिला	फोटो उपलब्ध	299	NWO0525915	निर्वाचक का नाम : सामीरा राम पिता का नाम: नेता गृह संख्या : 183 उम्र : 33 लिंग : पुरुष	फोटो उपलब्ध	300	RJ/22/168/606008	निर्वाचक का नाम : लाडूरा पिता का नाम: पोगता गृह संख्या : 184 उम्र : 61 लिंग : पुरुष	फोटो उपलब्ध
301	GFV1427145	निर्वाचक का नाम : इन्दूरी पति का नाम: लाडूरा गृह संख्या : 184 उम्र : 58 लिंग : महिला	फोटो उपलब्ध	302	NWO0134734	निर्वाचक का नाम : रामाराम पिता का नाम: लाडूरा गृह संख्या : 184 उम्र : 38 लिंग : पुरुष	फोटो उपलब्ध	303	NWO0262717	निर्वाचक का नाम : कसना पिता का नाम: लाडूरा गृह संख्या : 184 उम्र : 36 लिंग : पुरुष	फोटो उपलब्ध

304	RJ/22/168/607050
निर्वाचक का नाम : उदीया पिता का नाम: मीना गृह संख्या : 185 उम्र : 61 लिंग : पुरुष	फोटो उपलब्ध

305	NOW0979567
निर्वाचक का नाम : पाबु राम पिता का नाम: लालाराम गृह संख्या : 264 उम्र : 22 लिंग : पुरुष	फोटो उपलब्ध

306	NOW0898973
निर्वाचक का नाम : लाली बाई गटिया पति का नाम: मुकेश गृह संख्या : 297 उम्र : 28 लिंग : महिला	फोटो उपलब्ध

307	NWO1031004	निर्वाचक का नाम : दाना राम पिता का नाम: नवा राम गृह संख्या : 00 उम्र : 37 लिंग : पुरुष	फोटो उपलब्ध	308	NOW1112150	निर्वाचक का नाम : कमाणी कुमारी पति का नाम: कैलाश कुमार गृह संख्या : 0 उम्र : 31 लिंग : महिला	फोटो उपलब्ध	309	NOW1112291	निर्वाचक का नाम : बिजली पति का नाम: मोहन गृह संख्या : 0 उम्र : 28 लिंग : महिला	फोटो उपलब्ध
310	NOW1112374	निर्वाचक का नाम : लुका राम पिता का नाम: धुला गृह संख्या : 0 उम्र : 28 लिंग : पुरुष	फोटो उपलब्ध	311	NOW1112135	निर्वाचक का नाम : लक्ष्मी पिता का नाम: राठोड़ राम गृह संख्या : 0 उम्र : 26 लिंग : महिला	फोटो उपलब्ध	312	NWO1031012	निर्वाचक का नाम : भुरकी पति का नाम: दाना राम गृह संख्या : 00 उम्र : 26 लिंग : महिला	फोटो उपलब्ध
313	NOW1111350	निर्वाचक का नाम : राजू राम पिता का नाम: दिया राम गृह संख्या : 0 उम्र : 23 लिंग : पुरुष	फोटो उपलब्ध	314	NOW1112275	निर्वाचक का नाम : राठोड़ राम पिता का नाम: मणिया गृह संख्या : 0 उम्र : 23 लिंग : पुरुष	फोटो उपलब्ध	315	NOW1115039	निर्वाचक का नाम : हुशा राम पिता का नाम: पुना राम गृह संख्या : 0 उम्र : 23 लिंग : पुरुष	फोटो उपलब्ध
316	NOW1112226	निर्वाचक का नाम : पिंटा राम पिता का नाम: सुरमा राम गृह संख्या : 0 उम्र : 22 लिंग : पुरुष	फोटो उपलब्ध	317	NOW11179217	निर्वाचक का नाम : जटू राम पिता का नाम: लुका राम गृह संख्या : 0 उम्र : 22 लिंग : पुरुष	फोटो उपलब्ध	318	NOW1112317	निर्वाचक का नाम : कालू पिता का नाम: पुना राम गृह संख्या : 0 उम्र : 21 लिंग : पुरुष	फोटो उपलब्ध
319	NOW1112382	निर्वाचक का नाम : दिलीप पिता का नाम: मनसा राम गृह संख्या : 0 उम्र : 21 लिंग : पुरुष	फोटो उपलब्ध	320	NOW1295187	निर्वाचक का नाम : बासी पति का नाम: मना राम गृह संख्या : 122 उम्र : 20 लिंग : महिला	फोटो उपलब्ध	321	NOW1336486	निर्वाचक का नाम : गोवा राम पिता का नाम: पुनमा राम गृह संख्या : 159 उम्र : 19 लिंग : पुरुष	फोटो उपलब्ध
322	NOW1172378	निर्वाचक का नाम : सुमा पति का नाम: अर्जुन गृह संख्या : 183 उम्र : 22 लिंग : महिला	फोटो उपलब्ध	323	GFV1685973	निर्वाचक का नाम : सूजा पिता का नाम: नवा गृह संख्या : 185 उम्र : 43 लिंग : पुरुष	फोटो उपलब्ध	324	GFV1685981	निर्वाचक का नाम : लीबा पिता का नाम: नवा गृह संख्या : 185 उम्र : 41 लिंग : पुरुष	फोटो उपलब्ध
325	NWO0134981	निर्वाचक का नाम : मेवा पति का नाम: लीबा गृह संख्या : 185 उम्र : 39 लिंग : महिला	फोटो उपलब्ध	326	NWO0134999	निर्वाचक का नाम : फूली पति का नाम: सूजा गृह संख्या : 185 उम्र : 37 लिंग : महिला	फोटो उपलब्ध	327	NWO0262725	निर्वाचक का नाम : नवा पिता का नाम: लाला गृह संख्या : 186 उम्र : 70 लिंग : पुरुष	फोटो उपलब्ध
328	RJ/22/168/606007	निर्वाचक का नाम : कमली पति का नाम: नवा गृह संख्या : 186 उम्र : 68 लिंग : महिला	फोटो उपलब्ध	329	GFV1788975	निर्वाचक का नाम : कोमा पिता का नाम: नवाजी गृह संख्या : 186 उम्र : 49 लिंग : पुरुष	फोटो उपलब्ध	330	GFV1685965	निर्वाचक का नाम : माणी पति का नाम: कोमा गृह संख्या : 186 उम्र : 48 लिंग : महिला	फोटो उपलब्ध
331	GFV1788983	निर्वाचक का नाम : लीला पति का नाम: कोमा गृह संख्या : 186 उम्र : 46 लिंग : महिला	फोटो उपलब्ध	332	GFV1427152	निर्वाचक का नाम : जोना पिता का नाम: कसरा गृह संख्या : 187 उम्र : 79 लिंग : पुरुष	फोटो उपलब्ध	333	RJ/22/168/607174	निर्वाचक का नाम : नरसा पिता का नाम: भीमा गृह संख्या : 187 उम्र : 62 लिंग : पुरुष	फोटो उपलब्ध
334	RJ/22/168/606161	निर्वाचक का नाम : मोरीया पिता का नाम: भीमा गृह संख्या : 187 उम्र : 58 लिंग : पुरुष	फोटो उपलब्ध	335	NOW1142165	निर्वाचक का नाम : शांति देवी देवी पति का नाम: कानिया गृह संख्या : 187 उम्र : 54 लिंग : महिला	फोटो उपलब्ध	336	RJ/22/168/606004	निर्वाचक का नाम : कोमा पिता का नाम: जोना गृह संख्या : 187 उम्र : 48 लिंग : पुरुष	फोटो उपलब्ध

337	GFV1685809	निर्वाचक का नाम : कीला पिता का नाम: मोरीया गृह संख्या : 187 उम्र : 41 लिंग : पुरुष	फोटो उपलब्ध	338	NWO0262733	निर्वाचक का नाम : पोपटराम पिता का नाम: कोमाराम गृह संख्या : 187 उम्र : 38 लिंग : पुरुष	फोटो उपलब्ध	339	NWO0134825	निर्वाचक का नाम : मीराराम पिता का नाम: कोनाराम गृह संख्या : 187 उम्र : 36 लिंग : पुरुष	फोटो उपलब्ध
340	NWO0646604	निर्वाचक का नाम : मोहन पिता का नाम: जाना गृह संख्या : 187 उम्र : 31 लिंग : पुरुष	फोटो उपलब्ध	341	NWO0727677	निर्वाचक का नाम : रमेश पिता का नाम: मोरीया गृह संख्या : 187 उम्र : 30 लिंग : पुरुष	फोटो उपलब्ध	342	NOW1142108	निर्वाचक का नाम : मुकेश पिता का नाम: कानिया गृह संख्या : 187 उम्र : 29 लिंग : पुरुष	फोटो उपलब्ध
343	NOW0700260	निर्वाचक का नाम : सुधना पति का नाम: रमेश कुमार गृह संख्या : 188 उम्र : 26 लिंग : महिला	फोटो उपलब्ध	344	NOW1217504	निर्वाचक का नाम : सीता कुमारी पिता का नाम: पीरा राम गृह संख्या : 201 उम्र : 20 लिंग : महिला	फोटो उपलब्ध	345	NOW1294974	निर्वाचक का नाम : भेरा राम पिता का नाम: पूनमा गृह संख्या : 202 उम्र : 21 लिंग : पुरुष	फोटो उपलब्ध
346	NOW1349570	निर्वाचक का नाम : दिता राम पिता का नाम: नोका राम गृह संख्या : 213 उम्र : 21 लिंग : पुरुष	फोटो उपलब्ध	347	NOW0887463	निर्वाचक का नाम : सुरेश कुमार बाबू राम पिता का नाम: बाबू राम गृह संख्या : 264 उम्र : 23 लिंग : पुरुष	फोटो उपलब्ध	348	NOW0883603	निर्वाचक का नाम : पप्पू राम कोमा पिता का नाम: कोमा गृह संख्या : 337/187 उम्र : 23 लिंग : पुरुष	फोटो उपलब्ध
349	NOW0883611	निर्वाचक का नाम : बिजीया पिता का नाम: कोमा गृह संख्या : 337/187 उम्र : 23 लिंग : पुरुष	फोटो उपलब्ध	350	NOW0898585	निर्वाचक का नाम : मंजू देवी रावा राम पति का नाम: रावा राम गृह संख्या : 396 उम्र : 28 लिंग : महिला	फोटो उपलब्ध	351	NOW1203538	निर्वाचक का नाम : मणा राम पिता का नाम: पुना राम गृह संख्या : 493 उम्र : 28 लिंग : पुरुष	फोटो उपलब्ध
352	NOW1142314	निर्वाचक का नाम : सीता देवी पति का नाम: मुकेश कुमार गृह संख्या : चित्रा फली टांकिया उम्र : 25 लिंग : महिला	फोटो उपलब्ध								

353 निर्वाचक का नाम : ईशा पिता का नाम: मेआ राम गृह संख्या : 0 उम्र : 25 लिंग : पुरुष	NOW1111996 फोटो उपलब्ध	354 निर्वाचक का नाम : रूपी कुमारी पति का नाम: रूपा राम गृह संख्या : 98 उम्र : 21 लिंग : महिला	NOW1332451 फोटो उपलब्ध	355 निर्वाचक का नाम : मंजू पति का नाम: देवा राम गृह संख्या : 133 उम्र : 28 लिंग : महिला	NOW1332188 फोटो उपलब्ध
356 निर्वाचक का नाम : गंगा पति का नाम: कीला गृह संख्या : 187 उम्र : 39 लिंग : महिला	GFV1959097 फोटो उपलब्ध	357 निर्वाचक का नाम : लीला पति का नाम: सापीया गृह संख्या : 188 उम्र : 57 लिंग : महिला	GFV1805696 फोटो उपलब्ध	358 निर्वाचक का नाम : बाबू पिता का नाम: लुम्बा गृह संख्या : 188 उम्र : 51 लिंग : पुरुष	RJ/22/168/606534 फोटो उपलब्ध
359 निर्वाचक का नाम : फूलकी पति का नाम: बाबू गृह संख्या : 188 उम्र : 49 लिंग : महिला	RJ/22/168/606535 फोटो उपलब्ध	360 निर्वाचक का नाम : सुरमा पिता का नाम: लुम्बा गृह संख्या : 188 उम्र : 42 लिंग : पुरुष	GFV1958727 फोटो उपलब्ध	361 निर्वाचक का नाम : लुकरी पति का नाम: सुरमा गृह संख्या : 188 उम्र : 41 लिंग : महिला	GFV1958818 फोटो उपलब्ध
362 निर्वाचक का नाम : लसा पिता का नाम: बाबू गृह संख्या : 188 उम्र : 40 लिंग : पुरुष	GFV1958180 फोटो उपलब्ध	363 निर्वाचक का नाम : भूरी पति का नाम: लसा गृह संख्या : 188 उम्र : 39 लिंग : महिला	GFV1958271 फोटो उपलब्ध	364 निर्वाचक का नाम : दिनेश पिता का नाम: बाबू गृह संख्या : 188 उम्र : 31 लिंग : पुरुष	NWO0646554 फोटो उपलब्ध
365 निर्वाचक का नाम : रमेश कुमार पिता का नाम: बाबू राम गृह संख्या : 188 उम्र : 26 लिंग : पुरुष	NOW0601815 फोटो उपलब्ध	366 निर्वाचक का नाम : चंपा पति का नाम: दिनेश कुमार गृह संख्या : 188 उम्र : 26 लिंग : महिला	NOW0601765 फोटो उपलब्ध	367 निर्वाचक का नाम : नाणा पिता का नाम: भीमा गृह संख्या : 189 उम्र : 71 लिंग : पुरुष	RJ/22/168/607063 फोटो उपलब्ध
368 निर्वाचक का नाम : सोकली पति का नाम: नाणा गृह संख्या : 189 उम्र : 68 लिंग : महिला	RJ/22/168/607069 फोटो उपलब्ध	369 निर्वाचक का नाम : मेलिया पिता का नाम: नाणा गृह संख्या : 189 उम्र : 51 लिंग : पुरुष	GFV1427301 फोटो उपलब्ध	370 निर्वाचक का नाम : दुनी पति का नाम: मणयि गृह संख्या : 189 उम्र : 48 लिंग : महिला	RJ/22/168/607070 फोटो उपलब्ध
371 निर्वाचक का नाम : सापीया पिता का नाम: नाणा गृह संख्या : 189 उम्र : 48 लिंग : पुरुष	GFV1686963 फोटो उपलब्ध	372 निर्वाचक का नाम : बकीया पिता का नाम: सींगा गृह संख्या : 189 उम्र : 43 लिंग : पुरुष	GFV1685783 फोटो उपलब्ध	373 निर्वाचक का नाम : सवदी पति का नाम: बकिया गृह संख्या : 189 उम्र : 40 लिंग : महिला	NWO0224659 फोटो उपलब्ध
374 निर्वाचक का नाम : फागना पिता का नाम: मेलिया गृह संख्या : 189 उम्र : 36 लिंग : पुरुष	NWO0598235 फोटो उपलब्ध	375 निर्वाचक का नाम : राणाराम पिता का नाम: मेलिया गृह संख्या : 189 उम्र : 32 लिंग : पुरुष	NOW0317388 फोटो उपलब्ध	376 निर्वाचक का नाम : बदा पिता का नाम: नाणाराम गृह संख्या : 189 उम्र : 32 लिंग : पुरुष	NWO1016757 फोटो उपलब्ध
377 निर्वाचक का नाम : मादा पिता का नाम: सापीया गृह संख्या : 189 उम्र : 31 लिंग : पुरुष	NWO0598250 फोटो उपलब्ध	378 निर्वाचक का नाम : वणजू देवी पति का नाम: राणाराम गृह संख्या : 189 उम्र : 30 लिंग : महिला	NWO0950022 फोटो उपलब्ध	379 निर्वाचक का नाम : रमीला कुमारी पिता का नाम: मातीया राम गृह संख्या : 189 उम्र : 19 लिंग : महिला	NOW1267103 फोटो उपलब्ध
380 निर्वाचक का नाम : सींगा पिता का नाम: भीमा गृह संख्या : 190 उम्र : 75 लिंग : पुरुष	NWO0262741 फोटो उपलब्ध	381 निर्वाचक का नाम : केसरी पति का नाम: सींगा गृह संख्या : 190 उम्र : 73 लिंग : महिला	RJ/22/168/606228 फोटो उपलब्ध	382 निर्वाचक का नाम : चन्दन कुमार पिता का नाम: सींगा गृह संख्या : 190 उम्र : 36 लिंग : पुरुष	NWO0262758 फोटो उपलब्ध

383	NWO0598268	निर्वाचक का नाम : मनीषा पति का नाम: चंदन गृह संख्या : 190 उम्र : 31 लिंग : महिला	फोटो उपलब्ध	384	NWO0950030	निर्वाचक का नाम : गुलाराम पिता का नाम: सींगाराम गृह संख्या : 190 उम्र : 29 लिंग : पुरुष	फोटो उपलब्ध	385	RJ/22/168/606442	निर्वाचक का नाम : मणीया पिता का नाम: भीमा गृह संख्या : 191 उम्र : 57 लिंग : पुरुष	फोटो उपलब्ध
386	RJ/22/168/607121	निर्वाचक का नाम : वन्जू पति का नाम: मणीया गृह संख्या : 191 उम्र : 55 लिंग : महिला	फोटो उपलब्ध	387	NWO1016815	निर्वाचक का नाम : नोला पिता का नाम: मणीया गृह संख्या : 191 उम्र : 32 लिंग : पुरुष	फोटो उपलब्ध	388	NWO0598276	निर्वाचक का नाम : रूपा पति का नाम: नोला गृह संख्या : 191 उम्र : 31 लिंग : महिला	फोटो उपलब्ध
389	NWO0598284	निर्वाचक का नाम : लाला पिता का नाम: मणिाया गृह संख्या : 191 उम्र : 31 लिंग : पुरुष	फोटो उपलब्ध	390	RJ/22/168/607059	निर्वाचक का नाम : भूरीया पिता का नाम: वजा गृह संख्या : 192 उम्र : 57 लिंग : पुरुष	फोटो उपलब्ध	391	GFV1427178	निर्वाचक का नाम : हंजारी पति का नाम: भूरीया गृह संख्या : 192 उम्र : 57 लिंग : महिला	फोटो उपलब्ध
392	GFV2075349	निर्वाचक का नाम : अर्जुन पिता का नाम: भूरा गृह संख्या : 192 उम्र : 39 लिंग : पुरुष	फोटो उपलब्ध	393	NWO0856369	निर्वाचक का नाम : फूलचन्द पिता का नाम: भूराराम गृह संख्या : 192 उम्र : 33 लिंग : पुरुष	फोटो उपलब्ध	394	NOW0475947	निर्वाचक का नाम : देवाराम पिता का नाम: भूरा राम गृह संख्या : 192 उम्र : 32 लिंग : पुरुष	फोटो उपलब्ध
395	GFV1685775	निर्वाचक का नाम : शिबू पिता का नाम: पीरा गृह संख्या : 193 उम्र : 43 लिंग : पुरुष	फोटो उपलब्ध	396	NWO0134833	निर्वाचक का नाम : कानू पति का नाम: शिबू गृह संख्या : 193 उम्र : 41 लिंग : महिला	फोटो उपलब्ध	397	RJ/22/168/607058	निर्वाचक का नाम : पीरा पिता का नाम: सोमा गृह संख्या : 194 उम्र : 65 लिंग : पुरुष	फोटो उपलब्ध
398	RJ/22/168/606496	निर्वाचक का नाम : मोदणी पति का नाम: पीरा गृह संख्या : 194 उम्र : 63 लिंग : महिला	फोटो उपलब्ध	399	GFV2075364	निर्वाचक का नाम : भीखा पिता का नाम: पिरा गृह संख्या : 194 उम्र : 41 लिंग : पुरुष	फोटो उपलब्ध	400	NWO0950055	निर्वाचक का नाम : मुगली देवी पति का नाम: भीखाराम गृह संख्या : 194 उम्र : 32 लिंग : महिला	फोटो उपलब्ध
401	NOW0475954	निर्वाचक का नाम : रावाराम पिता का नाम: हीरा राम गृह संख्या : 194 उम्र : 30 लिंग : पुरुष	फोटो उपलब्ध	402	RJ/22/168/606497	निर्वाचक का नाम : मुंगली पति का नाम: पुना गृह संख्या : 195 उम्र : 56 लिंग : महिला	फोटो उपलब्ध	403	NOW0475970	निर्वाचक का नाम : बसु राम पिता का नाम: पूना गृह संख्या : 195 उम्र : 29 लिंग : पुरुष	फोटो उपलब्ध
404	RJ/22/168/606447	निर्वाचक का नाम : देवु पति का नाम: नोना गृह संख्या : 196 उम्र : 75 लिंग : महिला	फोटो उपलब्ध	405	RJ/22/168/606448	निर्वाचक का नाम : केसरी पति का नाम: नोना गृह संख्या : 196 उम्र : 56 लिंग : महिला	फोटो उपलब्ध	406	RJ/22/168/607169	निर्वाचक का नाम : कालू पिता का नाम: लूम्बा गृह संख्या : 196 उम्र : 51 लिंग : पुरुष	फोटो उपलब्ध
407	GFV1958305	निर्वाचक का नाम : अजीत कुमार पिता का नाम: नोणा राम गृह संख्या : 196 उम्र : 40 लिंग : पुरुष	फोटो उपलब्ध	408	GFV1958313	निर्वाचक का नाम : अनीता पति का नाम: अजीत कुमार गृह संख्या : 196 उम्र : 39 लिंग : महिला	फोटो उपलब्ध	409	NWO0134668	निर्वाचक का नाम : मोराराम पिता का नाम: नोणाराम गृह संख्या : 196 उम्र : 36 लिंग : पुरुष	फोटो उपलब्ध
410	NWO0271452	निर्वाचक का नाम : रामू देवी पति का नाम: मेवाराम गृह संख्या : 196 उम्र : 36 लिंग : महिला	फोटो उपलब्ध	411	NOW0501650	निर्वाचक का नाम : झमरू राम पिता का नाम: भोजा राम गृह संख्या : 196 उम्र : 27 लिंग : पुरुष	फोटो उपलब्ध	412	NWO1035633	निर्वाचक का नाम : लसी कुमारी पिता का नाम: भोजा राम गृह संख्या : 196 उम्र : 19 लिंग : महिला	फोटो उपलब्ध

413	RJ/22/168/606229	निर्वाचक का नाम : धूपला पिता का नाम: कोना गृह संख्या : 197 उम्र : 87 लिंग : पुरुष	फोटो उपलब्ध	414	RJ/22/168/607161	निर्वाचक का नाम : पुना पिता का नाम: धूपला गृह संख्या : 197 उम्र : 61 लिंग : पुरुष	फोटो उपलब्ध	415	RJ/22/168/607040	निर्वाचक का नाम : रेशमी पति का नाम: पुना गृह संख्या : 197 उम्र : 58 लिंग : महिला	फोटो उपलब्ध
416	GFV1958370	निर्वाचक का नाम : रामजी पिता का नाम: पूना गृह संख्या : 197 उम्र : 40 लिंग : पुरुष	फोटो उपलब्ध	417	NWO0646562	निर्वाचक का नाम : क्यारी पति का नाम: रामलाल गृह संख्या : 197 उम्र : 32 लिंग : महिला	फोटो उपलब्ध	418	NOW1214212	निर्वाचक का नाम : काली कुमारी पिता का नाम: पीरा राम गृह संख्या : 201 उम्र : 20 लिंग : महिला	फोटो उपलब्ध
419	NOW0475988	निर्वाचक का नाम : शंकर पिता का नाम: बाबू गृह संख्या : 205 उम्र : 33 लिंग : पुरुष	फोटो उपलब्ध	420	NWO0970905	निर्वाचक का नाम : सुगना देवी पति का नाम: लालाराम गृह संख्या : . उम्र : 31 लिंग : महिला	फोटो उपलब्ध	421	NOW1157353	निर्वाचक का नाम : सोनिया कुमारी पति का नाम: रमेश कुमार गृह संख्या : गेजरी फली उम्र : 21 लिंग : महिला	फोटो उपलब्ध
422	NOW1157361	निर्वाचक का नाम : रमेश कुमार पिता का नाम: गुजरा राम गृह संख्या : गेजरी फली उम्र : 21 लिंग : पुरुष	फोटो उपलब्ध								

423	NOW0783977	निर्वाचक का नाम : रामिया बेन पति का नाम: गुला राम गृह संख्या : 2 उम्र : 27 लिंग : महिला	फोटो उपलब्ध	424	NOW0783811	निर्वाचक का नाम : पवनी बाई पति का नाम: केकाराम गृह संख्या : 22 उम्र : 27 लिंग : महिला	फोटो उपलब्ध	425	NOW1332071	निर्वाचक का नाम : भगा पिता का नाम: भाना गृह संख्या : 112 उम्र : 21 लिंग : पुरुष	फोटो उपलब्ध
426	NOW0475996	निर्वाचक का नाम : नोपा राम पिता का नाम: लसमा गृह संख्या : 115 उम्र : 27 लिंग : पुरुष	फोटो उपलब्ध	427	NOW1267061	निर्वाचक का नाम : पूना राम पिता का नाम: मोहन गृह संख्या : 126 उम्र : 21 लिंग : पुरुष	फोटो उपलब्ध	428	NOW0601831	निर्वाचक का नाम : पप्पू राम पिता का नाम: रमेश गृह संख्या : 127 उम्र : 29 लिंग : पुरुष	फोटो उपलब्ध
429	NOW0476010	निर्वाचक का नाम : दीता राम पिता का नाम: हरचंदा गृह संख्या : 133 उम्र : 31 लिंग : पुरुष	फोटो उपलब्ध	430	NOW1349547	निर्वाचक का नाम : मुकेश कुमार पिता का नाम: मोरिया गृह संख्या : 134 उम्र : 27 लिंग : पुरुष	फोटो उपलब्ध	431	NOW1303635	निर्वाचक का नाम : इन्द्रा देवी पति का नाम: पप्पू राम गृह संख्या : 145 उम्र : 21 लिंग : महिला	फोटो उपलब्ध
432	NOW0783951	निर्वाचक का नाम : सीता बाई पति का नाम: सवा राम गृह संख्या : 153 उम्र : 30 लिंग : महिला	फोटो उपलब्ध	433	NOW1337492	निर्वाचक का नाम : जोगा राम पिता का नाम: कंवरा राम गृह संख्या : 159 उम्र : 20 लिंग : पुरुष	फोटो उपलब्ध	434	NOW1255231	निर्वाचक का नाम : रासा राम पिता का नाम: नेता राम गृह संख्या : 160 उम्र : 30 लिंग : पुरुष	फोटो उपलब्ध
435	NOW1257476	निर्वाचक का नाम : भूरी पति का नाम: रासा राम गृह संख्या : 160 उम्र : 28 लिंग : महिला	फोटो उपलब्ध	436	NOW1297126	निर्वाचक का नाम : शिवा राम पिता का नाम: लाडुरा राम गृह संख्या : 160 उम्र : 23 लिंग : पुरुष	फोटो उपलब्ध	437	NOW0697854	निर्वाचक का नाम : गोरी पति का नाम: भूराराम गृह संख्या : 178 उम्र : 26 लिंग : महिला	फोटो उपलब्ध
438	NOW0955815	निर्वाचक का नाम : लाडू राम उजमा राम पिता का नाम: उजमा राम गृह संख्या : 179 उम्र : 28 लिंग : पुरुष	फोटो उपलब्ध	439	NOW1267723	निर्वाचक का नाम : जशोदा पिता का नाम: मातीया राम गृह संख्या : 189 उम्र : 25 लिंग : महिला	फोटो उपलब्ध	440	GFV1686096	निर्वाचक का नाम : काली पति का नाम: शंकर गृह संख्या : 198 उम्र : 45 लिंग : महिला	फोटो उपलब्ध
441	GFV1736081	निर्वाचक का नाम : सामीरा पिता का नाम: नोना गृह संख्या : 198 उम्र : 41 लिंग : पुरुष	फोटो उपलब्ध	442	NOW0501668	निर्वाचक का नाम : भूरा राम पिता का नाम: बदा राम गृह संख्या : 198 उम्र : 27 लिंग : पुरुष	फोटो उपलब्ध	443	NOW0659615	निर्वाचक का नाम : थावरी पिता का नाम: सबूरा राम गृह संख्या : 198 उम्र : 25 लिंग : महिला	फोटो उपलब्ध
444	RJ/22/168/607162	निर्वाचक का नाम : केसर पति का नाम: नोना गृह संख्या : 199 उम्र : 52 लिंग : महिला	फोटो उपलब्ध	445	RJ/22/168/606051	निर्वाचक का नाम : गटीया पिता का नाम: वना गृह संख्या : 200 उम्र : 57 लिंग : पुरुष	फोटो उपलब्ध	446	NWO0525931	निर्वाचक का नाम : दीता पिता का नाम: गटिया गृह संख्या : 200 उम्र : 37 लिंग : पुरुष	फोटो उपलब्ध
447	NWO0525956	निर्वाचक का नाम : मसरू पिता का नाम: गटीया गृह संख्या : 200 उम्र : 35 लिंग : पुरुष	फोटो उपलब्ध	448	NWO0525949	निर्वाचक का नाम : बतली पति का नाम: दीता गृह संख्या : 200 उम्र : 35 लिंग : महिला	फोटो उपलब्ध	449	NWO0525964	निर्वाचक का नाम : शांति पति का नाम: मसरू गृह संख्या : 200 उम्र : 32 लिंग : महिला	फोटो उपलब्ध
450	RJ/22/168/606052	निर्वाचक का नाम : भूरी पति का नाम: गटीया गृह संख्या : 201 उम्र : 54 लिंग : महिला	फोटो उपलब्ध	451	RJ/22/168/606422	निर्वाचक का नाम : माणा पिता का नाम: नाणा गृह संख्या : 202 उम्र : 60 लिंग : पुरुष	फोटो उपलब्ध	452	RJ/22/168/606233	निर्वाचक का नाम : लाडूरा पिता का नाम: वना गृह संख्या : 202 उम्र : 57 लिंग : पुरुष	फोटो उपलब्ध

453	RJ/22/168/606234	निर्वाचक का नाम : मुंगली पति का नाम: लाडूरा गृह संख्या : 202 उम्र : 55 लिंग : महिला	फोटो उपलब्ध	454	NWO0631481	निर्वाचक का नाम : कमली पति का नाम: भाणा गृह संख्या : 202 उम्र : 49 लिंग : महिला	फोटो उपलब्ध	455	GFV1685759	निर्वाचक का नाम : खंगाराम पिता का नाम: रेशमाराम गृह संख्या : 202 उम्र : 45 लिंग : पुरुष	फोटो उपलब्ध
456	NWO0923854	निर्वाचक का नाम : मिरकी देवी पति का नाम: खंगाराम गृह संख्या : 202 उम्र : 43 लिंग : महिला	फोटो उपलब्ध	457	NOW0601773	निर्वाचक का नाम : देवा राम पिता का नाम: लाडू राम गृह संख्या : 202 उम्र : 28 लिंग : पुरुष	फोटो उपलब्ध	458	RJ/22/168/606235	निर्वाचक का नाम : रेशमाराम पिता का नाम: मीठाजी गृह संख्या : 203 उम्र : 76 लिंग : पुरुष	फोटो उपलब्ध
459	RJ/22/168/606498	निर्वाचक का नाम : टीपुरी पति का नाम: रेशमा गृह संख्या : 203 उम्र : 74 लिंग : महिला	फोटो उपलब्ध	460	NWO0271460	निर्वाचक का नाम : सींगलाल पिता का नाम: रेशमाराम गृह संख्या : 203 उम्र : 35 लिंग : पुरुष	फोटो उपलब्ध	461	NWO0923862	निर्वाचक का नाम : मनु पति का नाम: सिंगाराम गृह संख्या : 203 उम्र : 32 लिंग : महिला	फोटो उपलब्ध
462	NWO0598292	निर्वाचक का नाम : कैका पिता का नाम: रेशमा गृह संख्या : 203 उम्र : 31 लिंग : पुरुष	फोटो उपलब्ध	463	NWO0923870	निर्वाचक का नाम : गुलाराम पिता का नाम: रेशमाराम गृह संख्या : 203 उम्र : 29 लिंग : पुरुष	फोटो उपलब्ध	464	RJ/22/168/607074	निर्वाचक का नाम : रोमुडी पति का नाम: रतना गृह संख्या : 204 उम्र : 71 लिंग : महिला	फोटो उपलब्ध
465	RJ/22/168/606237	निर्वाचक का नाम : बाबु पिता का नाम: रतना गृह संख्या : 205 उम्र : 58 लिंग : पुरुष	फोटो उपलब्ध	466	RJ/22/168/606238	निर्वाचक का नाम : सांकली पति का नाम: बाबु गृह संख्या : 205 उम्र : 55 लिंग : महिला	फोटो उपलब्ध	467	GFV2074433	निर्वाचक का नाम : सूरमाराम पिता का नाम: बाबूजी गृह संख्या : 205 उम्र : 40 लिंग : पुरुष	फोटो उपलब्ध
468	GFV2074441	निर्वाचक का नाम : सवी पति का नाम: सूरमाराम गृह संख्या : 205 उम्र : 39 लिंग : महिला	फोटो उपलब्ध	469	GFV2075604	निर्वाचक का नाम : हीरा पिता का नाम: बाबूजी गृह संख्या : 205 उम्र : 38 लिंग : पुरुष	फोटो उपलब्ध	470	NWO0525972	निर्वाचक का नाम : दारमी पति का नाम: हीरा गृह संख्या : 205 उम्र : 34 लिंग : महिला	फोटो उपलब्ध
471	NWO0366609	निर्वाचक का नाम : राजेन्द्र पिता का नाम: करमा गृह संख्या : 206 उम्र : 34 लिंग : पुरुष	फोटो उपलब्ध	472	NWO0598300	निर्वाचक का नाम : शारदा देवी पति का नाम: राजेन्द्र गृह संख्या : 206 उम्र : 31 लिंग : महिला	फोटो उपलब्ध	473	RJ/22/168/606243	निर्वाचक का नाम : लाडूरा पिता का नाम: भीमा गृह संख्या : 207 उम्र : 58 लिंग : पुरुष	फोटो उपलब्ध
474	RJ/22/168/606244	निर्वाचक का नाम : आसी पति का नाम: लाडूरा गृह संख्या : 207 उम्र : 55 लिंग : महिला	फोटो उपलब्ध	475	NOW0476002	निर्वाचक का नाम : सवी पति का नाम: भीखा गृह संख्या : 207 उम्र : 28 लिंग : महिला	फोटो उपलब्ध	476	RJ/22/168/607185	निर्वाचक का नाम : बाबु पिता का नाम: भीमा गृह संख्या : 208 उम्र : 58 लिंग : पुरुष	फोटो उपलब्ध
477	RJ/22/168/607165	निर्वाचक का नाम : मेरी पति का नाम: बाबु गृह संख्या : 208 उम्र : 56 लिंग : महिला	फोटो उपलब्ध	478	RJ/22/168/607186	निर्वाचक का नाम : रामा पिता का नाम: ओदा गृह संख्या : 209 उम्र : 58 लिंग : पुरुष	फोटो उपलब्ध	479	GFV1686989	निर्वाचक का नाम : दीपू पति का नाम: लालू गृह संख्या : 209 उम्र : 58 लिंग : महिला	फोटो उपलब्ध
480	RJ/22/168/606425	निर्वाचक का नाम : शान्ति पति का नाम: रामा गृह संख्या : 209 उम्र : 57 लिंग : महिला	फोटो उपलब्ध	481	RJ/22/168/607115	निर्वाचक का नाम : सोमा पिता का नाम: रामा गृह संख्या : 209 उम्र : 54 लिंग : पुरुष	फोटो उपलब्ध	482	RJ/22/168/606526	निर्वाचक का नाम : लालू पिता का नाम: भीमा गृह संख्या : 209 उम्र : 53 लिंग : पुरुष	फोटो उपलब्ध

483	RJ/22/168/607116	निर्वाचक का नाम : कीरू पति का नाम: सोमा गृह संख्या : 209 उम्र : 52 लिंग : महिला	484	GFV1685999	निर्वाचक का नाम : कदणी पति का नाम: रणछा गृह संख्या : 209 उम्र : 47 लिंग : महिला	485	RJ/22/168/607157	निर्वाचक का नाम : रणछा पति का नाम: काला गृह संख्या : 209 उम्र : 46 लिंग : पुरुष
486	NWO0646570	निर्वाचक का नाम : चांदाराम पति का नाम: लालराम गृह संख्या : 209 उम्र : 31 लिंग : पुरुष	487	NWO0923888	निर्वाचक का नाम : वासुराराम पति का नाम: धुलाराम गृह संख्या : 209 उम्र : 29 लिंग : पुरुष	488	NOW0601781	निर्वाचक का नाम : कमली देवी पति का नाम: बासूरा राम गृह संख्या : 209 उम्र : 26 लिंग : महिला
489	RJ/22/168/606450	निर्वाचक का नाम : धरमा पति का नाम: धूला गृह संख्या : 210 उम्र : 65 लिंग : पुरुष	490	RJ/22/168/606053	निर्वाचक का नाम : सोकली पति का नाम: धरमा गृह संख्या : 210 उम्र : 63 लिंग : महिला	491	NOW1357912	निर्वाचक का नाम : हीरा पति का नाम: धरमा गृह संख्या : 210 उम्र : 43 लिंग : पुरुष
492	NOW1357904	निर्वाचक का नाम : सीता देवी पति का नाम: हीरा गृह संख्या : 210 उम्र : 41 लिंग : महिला	493	NOW0544106	निर्वाचक का नाम : चंपा पति का नाम: सिंगाराम गृह संख्या : 210 उम्र : 36 लिंग : महिला	494	NOW0547984	निर्वाचक का नाम : सिंगाराम पति का नाम: कालुराम गृह संख्या : 210 उम्र : 36 लिंग : पुरुष
495	NWO0727693	निर्वाचक का नाम : मूंगली पति का नाम: बाबू गृह संख्या : 211 उम्र : 61 लिंग : महिला	496	RJ/22/168/606057	निर्वाचक का नाम : पोनरी पति का नाम: संग्रामा गृह संख्या : 211 उम्र : 48 लिंग : महिला	497	NWO0727719	निर्वाचक का नाम : नोनाराम पति का नाम: बाबू गृह संख्या : 211 उम्र : 45 लिंग : पुरुष
498	NWO0727727	निर्वाचक का नाम : सकरी पति का नाम: नोना गृह संख्या : 211 उम्र : 41 लिंग : महिला	499	NWO0646646	निर्वाचक का नाम : मनुरा पति का नाम: संग्रामा गृह संख्या : 211 उम्र : 33 लिंग : पुरुष	500	NWO0646638	निर्वाचक का नाम : मोदणी पति का नाम: मनुरा गृह संख्या : 211 उम्र : 31 लिंग : महिला
501	NWO0950071	निर्वाचक का नाम : देवाराम पति का नाम: संग्रामाराम गृह संख्या : 211 उम्र : 31 लिंग : पुरुष	502	NOW0885483	निर्वाचक का नाम : सुगना लक्ष्मण लाल पति का नाम: लक्ष्मण लाल गृह संख्या : 226 उम्र : 34 लिंग : महिला	503	GFV1686088	निर्वाचक का नाम : शंकर पति का नाम: भीमा गृह संख्या : 229 उम्र : 48 लिंग : पुरुष
504	NOW0955690	निर्वाचक का नाम : सुरेश कुमार चोपा राम पति का नाम: चोपा राम गृह संख्या : 245 उम्र : 24 लिंग : पुरुष	505	NOW0955617	निर्वाचक का नाम : जगदीश कुमार नोणा राम पति का नाम: नोनाराम गृह संख्या : 402 उम्र : 22 लिंग : पुरुष	506	NOW0885152	निर्वाचक का नाम : पप्पू कवरिया पति का नाम: कवरिया गृह संख्या : 434 उम्र : 24 लिंग : पुरुष
507	NOW0955898	निर्वाचक का नाम : देवा राम भाणा राम पति का नाम: भाणा राम गृह संख्या : 437 उम्र : 31 लिंग : पुरुष	508	NOW0891424	निर्वाचक का नाम : अजित करमा पति का नाम: करमा गृह संख्या : 460/260 उम्र : 25 लिंग : पुरुष	509	NOW0891358	निर्वाचक का नाम : शांति करमा पति का नाम: करमा गृह संख्या : 460/260 उम्र : 23 लिंग : पुरुष
510	NOW0899153	निर्वाचक का नाम : चुन्नी लाल सगरामा पति का नाम: सगरामा गृह संख्या : 490 उम्र : 27 लिंग : पुरुष						

511	NOW1111335	निर्वाचक का नाम : शारदा पति का नाम: राजू राम गृह संख्या : 0 उम्र : 31 लिंग : महिला	512	NOW1109552	निर्वाचक का नाम : जगदीश पिता का नाम: मातिया राम गृह संख्या : 0 उम्र : 26 लिंग : पुरुष	513	NOW1112416	निर्वाचक का नाम : लीला कुमारी पति का नाम: लक्ष्मण गृह संख्या : 0 उम्र : 26 लिंग : महिला
514	NOW0979583	निर्वाचक का नाम : गोपाल राम पिता का नाम: हीरा लाल गृह संख्या : 0 उम्र : 24 लिंग : पुरुष	515	NOW1109578	निर्वाचक का नाम : किशन पिता का नाम: मोहन गृह संख्या : 0 उम्र : 22 लिंग : पुरुष	516	NOW1112465	निर्वाचक का नाम : विक्रम पिता का नाम: रोमसा राम गृह संख्या : 0 उम्र : 21 लिंग : पुरुष
517	NOW0601864	निर्वाचक का नाम : इंद्रा देवी पिता का नाम: भगा राम गृह संख्या : 1 उम्र : 45 लिंग : महिला	518	NOW0783902	निर्वाचक का नाम : कसना राम पिता का नाम: कनराम गृह संख्या : 23 उम्र : 26 लिंग : पुरुष	519	GFV1793967	निर्वाचक का नाम : नारायण पिता का नाम: वेला गृह संख्या : 56 उम्र : 48 लिंग : पुरुष
520	NOW0784074	निर्वाचक का नाम : अम्पी कुमार पिता का नाम: मसरू गृह संख्या : 101 उम्र : 32 लिंग : पुरुष	521	RJ/22/168/607021	निर्वाचक का नाम : भमरी पति का नाम: मणीया गृह संख्या : 113 उम्र : 47 लिंग : महिला	522	NOW1331081	निर्वाचक का नाम : बाली राम पिता का नाम: कोना राम गृह संख्या : 155 उम्र : 23 लिंग : पुरुष
523	NOW1261981	निर्वाचक का नाम : मुकेश कुमार पिता का नाम: औबा राम गृह संख्या : 170 उम्र : 22 लिंग : पुरुष	524	NOW1300680	निर्वाचक का नाम : बाबू राम पिता का नाम: देवा राम गृह संख्या : 170 उम्र : 19 लिंग : पुरुष	525	GFV1685890	निर्वाचक का नाम : गीता पति का नाम: रेशा गृह संख्या : 175 उम्र : 47 लिंग : महिला
526	RJ/22/168/606058	निर्वाचक का नाम : हिरा पिता का नाम: नोनीया गृह संख्या : 212 उम्र : 58 लिंग : पुरुष	527	NWO0923904	निर्वाचक का नाम : रेशाराम पिता का नाम: अना गृह संख्या : 212 उम्र : 52 लिंग : पुरुष	528	GFV1467828	निर्वाचक का नाम : जमना पति का नाम: हिरा गृह संख्या : 212 उम्र : 49 लिंग : महिला
529	NWO0923920	निर्वाचक का नाम : राणाराम पिता का नाम: अनाराम गृह संख्या : 212 उम्र : 47 लिंग : पुरुष	530	GFV1686211	निर्वाचक का नाम : मेगला पिता का नाम: अना गृह संख्या : 212 उम्र : 46 लिंग : पुरुष	531	NWO0065516	निर्वाचक का नाम : केली पति का नाम: मेगला गृह संख्या : 212 उम्र : 41 लिंग : महिला
532	NWO0923946	निर्वाचक का नाम : सवीया पिता का नाम: अना गृह संख्या : 212 उम्र : 41 लिंग : पुरुष	533	NWO0067199	निर्वाचक का नाम : सुरेश कुमार पिता का नाम: मना जी भील गृह संख्या : 212 उम्र : 35 लिंग : पुरुष	534	NWO0923961	निर्वाचक का नाम : सोना देवी पति का नाम: सुरेश कुमार गृह संख्या : 212 उम्र : 34 लिंग : महिला
535	RJ/22/168/606453	निर्वाचक का नाम : कोना पिता का नाम: अना गृह संख्या : 213 उम्र : 63 लिंग : पुरुष	536	GFV1788959	निर्वाचक का नाम : गवरी पति का नाम: कोना गृह संख्या : 213 उम्र : 61 लिंग : महिला	537	RJ/22/168/606451	निर्वाचक का नाम : देवा पिता का नाम: अना गृह संख्या : 213 उम्र : 57 लिंग : पुरुष
538	GFV1686237	निर्वाचक का नाम : लीला पति का नाम: भुरीया गृह संख्या : 213 उम्र : 49 लिंग : महिला	539	RJ/22/168/606452	निर्वाचक का नाम : भूरीया पिता का नाम: अना गृह संख्या : 213 उम्र : 49 लिंग : पुरुष	540	GFV1686203	निर्वाचक का नाम : पुनकी पति का नाम: देवाराम गृह संख्या : 213 उम्र : 48 लिंग : महिला

541 निर्वाचक का नाम : कपुरा पिता का नाम: उदा गृह संख्या : 213 उम्र : 45 लिंग : पुरुष	GFV1686187 फोटो उपलब्ध	542 निर्वाचक का नाम : मेवली पति का नाम: कपुरा गृह संख्या : 213 उम्र : 43 लिंग : महिला	GFV1686195 फोटो उपलब्ध	543 निर्वाचक का नाम : भूताराम पिता का नाम: कोना गृह संख्या : 213 उम्र : 36 लिंग : पुरुष	NWO0066183 फोटो उपलब्ध
544 निर्वाचक का नाम : पांचमी पति का नाम: भूता गृह संख्या : 213 उम्र : 33 लिंग : महिला	NWO0727735 फोटो उपलब्ध	545 निर्वाचक का नाम : गोवा राम पिता का नाम: काना राम गृह संख्या : 213 उम्र : 28 लिंग : पुरुष	NOW0783928 फोटो उपलब्ध	546 निर्वाचक का नाम : पिजारी बाई पति का नाम: गोवराम गृह संख्या : 213 उम्र : 28 लिंग : महिला	NOW0783803 फोटो उपलब्ध
547 निर्वाचक का नाम : करमा पति का नाम: साणिया गृह संख्या : 214 उम्र : 61 लिंग : महिला	RJ/22/168/606254 फोटो उपलब्ध	548 निर्वाचक का नाम : मेवी पिता का नाम: साणिया गृह संख्या : 214 उम्र : 35 लिंग : महिला	NWO0727743 फोटो उपलब्ध	549 निर्वाचक का नाम : कामा पिता का नाम: साणिया गृह संख्या : 214 उम्र : 34 लिंग : पुरुष	NWO0598334 फोटो उपलब्ध
550 निर्वाचक का नाम : पारती पति का नाम: कामा गृह संख्या : 214 उम्र : 32 लिंग : महिला	NWO0598342 फोटो उपलब्ध	551 निर्वाचक का नाम : उजमा पिता का नाम: साणिया गृह संख्या : 214 उम्र : 32 लिंग : पुरुष	NWO0598359 फोटो उपलब्ध	552 निर्वाचक का नाम : कमीया पति का नाम: उजमा गृह संख्या : 214 उम्र : 31 लिंग : महिला	NWO0598367 फोटो उपलब्ध
553 निर्वाचक का नाम : पप्पू पिता का नाम: रामसा गृह संख्या : 214 उम्र : 31 लिंग : पुरुष	NWO0646687 फोटो उपलब्ध	554 निर्वाचक का नाम : जाजिया राम साणीया राम पिता का नाम: साणीया राम गृह संख्या : 214/533 उम्र : 28 लिंग : पुरुष	NOW0955567 फोटो उपलब्ध	555 निर्वाचक का नाम : रणा राम साणीया राम पिता का नाम: साणीया राम गृह संख्या : 214/533 उम्र : 26 लिंग : पुरुष	NOW0955583 फोटो उपलब्ध
556 निर्वाचक का नाम : कूपा पिता का नाम: लल्लू गृह संख्या : 215 उम्र : 58 लिंग : पुरुष	RJ/22/168/606394 फोटो उपलब्ध	557 निर्वाचक का नाम : हजारी पति का नाम: कूपा गृह संख्या : 215 उम्र : 53 लिंग : महिला	RJ/22/168/606410 फोटो उपलब्ध	558 निर्वाचक का नाम : सोमा पिता का नाम: किरीया गृह संख्या : 215 उम्र : 46 लिंग : पुरुष	GFV1686633 फोटो उपलब्ध
559 निर्वाचक का नाम : किरीया पिता का नाम: भोमा गृह संख्या : 216 उम्र : 81 लिंग : पुरुष	RJ/22/168/606454 फोटो उपलब्ध	560 निर्वाचक का नाम : झमु पति का नाम: किरीया गृह संख्या : 216 उम्र : 78 लिंग : महिला	RJ/22/168/606255 फोटो उपलब्ध	561 निर्वाचक का नाम : साहेबा पिता का नाम: किरीया गृह संख्या : 216 उम्र : 55 लिंग : पुरुष	RJ/22/168/606256 फोटो उपलब्ध
562 निर्वाचक का नाम : जेलकी पति का नाम: साहेबा गृह संख्या : 216 उम्र : 53 लिंग : महिला	GFV1686997 फोटो उपलब्ध	563 निर्वाचक का नाम : लक्ष्मण पिता का नाम: भोमा गृह संख्या : 216 उम्र : 48 लिंग : पुरुष	GFV1686179 फोटो उपलब्ध	564 निर्वाचक का नाम : मेवी पति का नाम: लक्ष्मण गृह संख्या : 216 उम्र : 45 लिंग : महिला	GFV1959055 फोटो उपलब्ध
565 निर्वाचक का नाम : ओबा पिता का नाम: भोमा गृह संख्या : 216 उम्र : 41 लिंग : पुरुष	GFV1958198 फोटो उपलब्ध	566 निर्वाचक का नाम : कुशबा कुमारी पिता का नाम: लक्ष्मण राम गृह संख्या : 216 उम्र : 21 लिंग : महिला	NOW1257484 फोटो उपलब्ध	567 निर्वाचक का नाम : शान्ति पति का नाम: भोमा गृह संख्या : 217 उम्र : 73 लिंग : महिला	RJ/22/168/606258 फोटो उपलब्ध
568 निर्वाचक का नाम : चंपा पति का नाम: भोमा गृह संख्या : 217 उम्र : 71 लिंग : महिला	RJ/22/168/606259 फोटो उपलब्ध	569 निर्वाचक का नाम : सीता कुमारी पिता का नाम: भोमा गृह संख्या : 217 उम्र : 38 लिंग : महिला	NWO0063933 फोटो उपलब्ध	570 निर्वाचक का नाम : गोरी पति का नाम: माला गृह संख्या : 218 उम्र : 72 लिंग : महिला	RJ/22/168/606064 फोटो उपलब्ध

571 निर्वाचक का नाम : मीरा पति का नाम: हिन्दुराम गृह संख्या : 218 उम्र : 58 लिंग : महिला	GFV1686575 फोटो उपलब्ध	572 निर्वाचक का नाम : हिन्दूराम पिता का नाम: माला गृह संख्या : 218 उम्र : 49 लिंग : पुरुष	RJ/22/168/607134 फोटो उपलब्ध	573 निर्वाचक का नाम : नवला पिता का नाम: जीवा गृह संख्या : 219 उम्र : 58 लिंग : पुरुष	RJ/22/168/606260 फोटो उपलब्ध
574 निर्वाचक का नाम : नोनी पति का नाम: नवला गृह संख्या : 219 उम्र : 55 लिंग : महिला	RJ/22/168/606261 फोटो उपलब्ध	575 निर्वाचक का नाम : रामसा पिता का नाम: जीवा गृह संख्या : 219 उम्र : 53 लिंग : पुरुष	GFV1427194 फोटो उपलब्ध	576 निर्वाचक का नाम : मीरा पति का नाम: रामसा गृह संख्या : 219 उम्र : 49 लिंग : महिला	GFV1427251 फोटो उपलब्ध
577 निर्वाचक का नाम : हिन्दुरा पिता का नाम: नवला गृह संख्या : 219 उम्र : 43 लिंग : पुरुष	NWO0598318 फोटो उपलब्ध	578 निर्वाचक का नाम : कैलाश पिता का नाम: नवला गृह संख्या : 219 उम्र : 31 लिंग : पुरुष	NWO0727768 फोटो उपलब्ध	579 निर्वाचक का नाम : छगन पिता का नाम: नवला गृह संख्या : 219 उम्र : 31 लिंग : पुरुष	NWO0598326 फोटो उपलब्ध
580 निर्वाचक का नाम : नाथा पिता का नाम: जीवा गृह संख्या : 220 उम्र : 81 लिंग : पुरुष	RJ/22/168/606263 फोटो उपलब्ध	581 निर्वाचक का नाम : कंकूरी पति का नाम: नाथा गृह संख्या : 220 उम्र : 78 लिंग : महिला	RJ/22/168/606262 फोटो उपलब्ध	582 निर्वाचक का नाम : केसरा पिता का नाम: नाथा गृह संख्या : 220 उम्र : 55 लिंग : पुरुष	RJ/22/168/606455 फोटो उपलब्ध
583 निर्वाचक का नाम : मोदण पति का नाम: केसरा गृह संख्या : 220 उम्र : 52 लिंग : महिला	RJ/22/168/606456 फोटो उपलब्ध	584 निर्वाचक का नाम : भारमा पिता का नाम: नाथा गृह संख्या : 220 उम्र : 40 लिंग : पुरुष	NWO0366526 फोटो उपलब्ध	585 निर्वाचक का नाम : कमली पति का नाम: भारमा गृह संख्या : 220 उम्र : 37 लिंग : महिला	NWO0631499 फोटो उपलब्ध
586 निर्वाचक का नाम : फागना पिता का नाम: नाथा गृह संख्या : 220 उम्र : 34 लिंग : पुरुष	NWO0366542 फोटो उपलब्ध	587 निर्वाचक का नाम : शान्ति पति का नाम: धरमा गृह संख्या : 221 उम्र : 61 लिंग : महिला	RJ/22/168/606265 फोटो उपलब्ध	588 निर्वाचक का नाम : खेता पिता का नाम: धरमा गृह संख्या : 221 उम्र : 40 लिंग : पुरुष	GFV1958735 फोटो उपलब्ध
589 निर्वाचक का नाम : मुमना पति का नाम: खेता गृह संख्या : 221 उम्र : 39 लिंग : महिला	GFV1958834 फोटो उपलब्ध	590 निर्वाचक का नाम : हीरा राम पिता का नाम: धरमा राम गृह संख्या : 221 उम्र : 26 लिंग : पुरुष	NOW0601823 फोटो उपलब्ध	591 निर्वाचक का नाम : जमा पिता का नाम: भीमा गृह संख्या : 222 उम्र : 60 लिंग : पुरुष	RJ/22/168/606066 फोटो उपलब्ध
592 निर्वाचक का नाम : धापू पति का नाम: जमा गृह संख्या : 222 उम्र : 57 लिंग : महिला	RJ/22/168/606068 फोटो उपलब्ध	593 निर्वाचक का नाम : थावरीदेवी पति का नाम: लसाराम गृह संख्या : 222 उम्र : 32 लिंग : महिला	NWO0856385 फोटो उपलब्ध	594 निर्वाचक का नाम : वीराराम पिता का नाम: मीनाराम गृह संख्या : 222 उम्र : 29 लिंग : पुरुष	NWO0950089 फोटो उपलब्ध
595 निर्वाचक का नाम : सीता राम पिता का नाम: जमा राम गृह संख्या : 222 उम्र : 26 लिंग : पुरुष	NOW0601799 फोटो उपलब्ध	596 निर्वाचक का नाम : रेशमा पिता का नाम: भीमा गृह संख्या : 223 उम्र : 68 लिंग : पुरुष	RJ/22/168/607124 फोटो उपलब्ध	597 निर्वाचक का नाम : चम्पा पति का नाम: रेशमा गृह संख्या : 223 उम्र : 56 लिंग : महिला	RJ/22/168/606458 फोटो उपलब्ध
598 निर्वाचक का नाम : मणीया पिता का नाम: फोजा गृह संख्या : 223 उम्र : 49 लिंग : पुरुष	RJ/22/168/606097 फोटो उपलब्ध	599 निर्वाचक का नाम : अर्जुन राम पिता का नाम: फोजा गृह संख्या : 223 उम्र : 45 लिंग : पुरुष	RJ/22/168/607123 फोटो उपलब्ध	600 निर्वाचक का नाम : फतू बाई पति का नाम: अर्जुन राम गृह संख्या : 223 उम्र : 38 लिंग : महिला	NWO0064287 फोटो उपलब्ध

601 निर्वाचक का नाम : लसमा पिता का नाम: रेशमा गृह संख्या : 223 उम्र : 33 लिंग : पुरुष	NWO0646653 फोटो उपलब्ध	602 निर्वाचक का नाम : मनु पति का नाम: लसमा गृह संख्या : 223 उम्र : 31 लिंग : महिला	NWO0646661 फोटो उपलब्ध	603 निर्वाचक का नाम : थावरा पिता का नाम: सोना गृह संख्या : 224 उम्र : 63 लिंग : पुरुष	RJ/22/168/607104 फोटो उपलब्ध
604 निर्वाचक का नाम : अमी पति का नाम: थावरा गृह संख्या : 224 उम्र : 58 लिंग : महिला	RJ/22/168/607100 फोटो उपलब्ध	605 निर्वाचक का नाम : झाला पिता का नाम: सोमा गृह संख्या : 225 उम्र : 54 लिंग : पुरुष	RJ/22/168/606396 फोटो उपलब्ध	606 निर्वाचक का नाम : चन्दा पति का नाम: झाला गृह संख्या : 225 उम्र : 53 लिंग : महिला	RJ/22/168/606412 फोटो उपलब्ध
607 निर्वाचक का नाम : भीखा पिता का नाम: भीमा गृह संख्या : 225 उम्र : 50 लिंग : पुरुष	RJ/22/168/607159 फोटो उपलब्ध	608 निर्वाचक का नाम : धरमा पिता का नाम: रतना गृह संख्या : 225 उम्र : 44 लिंग : पुरुष	GFV1686450 फोटो उपलब्ध	609 निर्वाचक का नाम : दिनेश पिता का नाम: झाला गृह संख्या : 225 उम्र : 36 लिंग : पुरुष	NWO0064097 फोटो उपलब्ध
610 निर्वाचक का नाम : हंसियाराम पिता का नाम: झाला गृह संख्या : 225 उम्र : 33 लिंग : पुरुष	NWO0271486 फोटो उपलब्ध	611 निर्वाचक का नाम : सीता पति का नाम: दिनेश गृह संख्या : 225 उम्र : 33 लिंग : महिला	NWO0646596 फोटो उपलब्ध	612 निर्वाचक का नाम : पाबली पति का नाम: हंसिया गृह संख्या : 225 उम्र : 31 लिंग : महिला	NWO0646679 फोटो उपलब्ध
613 निर्वाचक का नाम : लीला नॉन जी पिता का नाम: नॉन जी गृह संख्या : 402 उम्र : 33 लिंग : पुरुष	NOW0887422 फोटो उपलब्ध	614 निर्वाचक का नाम : सुरेश कुमार नॉन राम पिता का नाम: नॉन राम गृह संख्या : 402 उम्र : 23 लिंग : पुरुष	NOW0898445 फोटो उपलब्ध	615 निर्वाचक का नाम : मनसाराम पिता का नाम: गातियराम गृह संख्या : 424 उम्र : 28 लिंग : पुरुष	NOW0783993 फोटो उपलब्ध
616 निर्वाचक का नाम : मुकेश बाबू पिता का नाम: बाबू गृह संख्या : 491 उम्र : 23 लिंग : पुरुष	NOW0899682 फोटो उपलब्ध	617 निर्वाचक का नाम : मीनका अन्य: मुकेश कुमार गृह संख्या : 491/211 उम्र : 22 लिंग : पुरुष	NOW0979575 फोटो उपलब्ध	618 निर्वाचक का नाम : अतरी देवी देवा राम पति का नाम: देवा राम गृह संख्या : 492 उम्र : 30 लिंग : महिला	NOW0899609 फोटो उपलब्ध
619 निर्वाचक का नाम : कमरू कपूरा पिता का नाम: कपूरा गृह संख्या : 527 उम्र : 22 लिंग : पुरुष	NOW0955732 फोटो उपलब्ध	620 निर्वाचक का नाम : भूरा राम केसरा राम पिता का नाम: केसरा राम गृह संख्या : 569 उम्र : 28 लिंग : पुरुष	NOW0898411 फोटो उपलब्ध	621 निर्वाचक का नाम : रेपु बाई पति का नाम: गणेशराम गृह संख्या : 571 उम्र : 24 लिंग : महिला	NOW0784140 फोटो उपलब्ध
622 निर्वाचक का नाम : धरमी बाई हीरा राम पति का नाम: हीरा राम गृह संख्या : 582 उम्र : 25 लिंग : महिला	NOW0898338 फोटो उपलब्ध	623 निर्वाचक का नाम : सारी राणाराम पिता का नाम: राणाराम गृह संख्या : वराफली निचल टाकिया उम्र : 22 लिंग : पुरुष	NOW0979609 फोटो उपलब्ध	624 निर्वाचक का नाम : बाबू लाल हीन्दुरा राम पिता का नाम: हीन्दुरा राम गृह संख्या : वराफली टाकिया उम्र : 24 लिंग : पुरुष	NOW0899229 फोटो उपलब्ध

विधान सभा क्षेत्र की संख्या व नाम : 147-पिडवाड़ा आबू
घटक I - परिवर्धन सूची 1 (16-12-2025 से 21-02-2026 तक)

625	1	NWO1052471
निर्वाचक का नाम : मंजू कुमारी पिता का नाम: हीरा राम गृह संख्या : 128 उम्र : 20 लिंग : महिला		फोटो उपलब्ध

626	6	NWO1066174
निर्वाचक का नाम : काली कुमारी खेर पति का नाम: मोरा राम गृह संख्या : 196 उम्र : 24 लिंग : महिला		फोटो उपलब्ध

627	6	NWO1071240
निर्वाचक का नाम : पाबू राम पिता का नाम: बकिया राम गृह संख्या : 189 उम्र : 22 लिंग : पुरुष		फोटो उपलब्ध

628	7	NWO1071604
निर्वाचक का नाम : केली देवी पति का नाम: जमरू राम गृह संख्या : 52 उम्र : 22 लिंग : महिला		फोटो उपलब्ध

629	6	NWO1086214
निर्वाचक का नाम : मिस.पेदी कुमारी पिता का नाम: गुजरा राम गृह संख्या : 196 उम्र : 18 लिंग : महिला		फोटो उपलब्ध

630	6	NWO1094838
निर्वाचक का नाम : प्रेमा कुमारी पिता का नाम: बका राम गृह संख्या : 189 उम्र : 20 लिंग : महिला		फोटो उपलब्ध

631	6	NWO1094879
निर्वाचक का नाम : चांदा राम पिता का नाम: बका राम गृह संख्या : 189 उम्र : 24 लिंग : पुरुष		फोटो उपलब्ध

निर्वाचकों का विवरण :							
A) मतदाताओं की संख्या :							
		नामावली का प्रकार	निर्वाचक नामावली की पहचान :	मतदाताओं की संख्या :			
				पुरुष	महिला	तृतीय लिंग	कुल
I	मूल	मूल नामावली	समस्त पूरकों को समेकित करते हुए विशेष गहन पुनरीक्षण 2026 की मूल नामावली	362	262	0	624
II	घटक I - परिवर्धन सूची	पूरक 1	विशेष गहन पुनरीक्षण - 2026	2	5	0	7
III	घटक II - विलोपन सूची	पूरक 1	विशेष गहन पुनरीक्षण - 2026	0	0	0	0
IV	लिंग में संशोधन के कारण अंतर			0	0	0	0
पुनरीक्षण के बाद इस नामावली में शुद्ध निर्वाचक (I+II-III+IV)				364	267	0	631
B) संशोधनों की संख्या :							
नामावली का प्रकार		निर्वाचक नामावली की पहचान :		संशोधनों की संख्या :			
पूरक 1		विशेष गहन पुनरीक्षण - 2026		0			

निर्वाचक रजिस्ट्रीकरण अधिकारी द्वारा जारी

E2-मृत्यु, S2-स्थानांतरित, R2-दोहरी प्रविष्टि, M2-लापता, Q2-अहर्ता नहीं