

निर्वाचक नामावली 2026 S20 राजस्थान

| | | | | | |
|---|---|---|---------|------------|-----|
| विधान सभा क्षेत्र की संख्या , नाम व आरक्षण स्थिति : 147 - पिंडवाड़ा आबू (अ.ज.जा.) | | भाग संख्या : : 245 | | | |
| संसदीय निर्वाचन क्षेत्र की संख्या, नाम व आरक्षण स्थिति, जिसमें विधान सभा निर्वाचन क्षेत्र स्थित है : 18 - जालोर (सामान्य) | | | | | |
| 1. पुनरीक्षण का विवरण | | | | | |
| पुनरीक्षण का वर्ष : | 2026 | निर्वाचक नामावली की पहचान : समस्त पूरकों को समेकित करते हुए विशेष गहन पुनरीक्षण 2026 की मूल नामावली | | | |
| अर्हता तिथि : | 01-01-2026 | | | | |
| पुनरीक्षण का स्वरूप : | विशेष गहन पुनरीक्षण - 2026 | | | | |
| प्रकाशन की तिथि : | 21-02-2026 | | | | |
| 2. भाग व मतदान क्षेत्र का विवरण : | | | | | |
| भाग में आने वाले अनुभागों की संख्या और नाम : | | | | | |
| 1-भोमीया फली,जायदरा ग्राम 2-काला पोना फली,जायदरा ग्राम 3-बेफली,जायदरा ग्राम 4-स्कूल फली,जायदरा ग्राम 5-डावेला फली,जायदरा ग्राम 6-भोमीया फली,जायदरा ग्राम 7-डावेला फली,क्यारी ग्राम 8-खारा वेरी फली,क्यारी ग्राम 9-स्कूल के पास फली,क्यारी ग्राम | मुख्य शहर / मुख्य ग्राम : JAYDARA वार्ड : पोस्ट ऑफिस : JAYADARA BO पुलिस थाना : रोहिडा तहसील : जिला : सिरोही पिन कोड : 307026 | | | | |
| 3. मतदान केंद्र का विवरण | | | | | |
| मतदान केंद्र की संख्या व नाम : | मतदान केन्द्र की विशेष हैसियत (पुरुष/महिला/सामान्य) : | | सामान्य | | |
| 245 - जायदरा | | | | | |
| मतदान केंद्र का भवन व पता : | इस मतदान क्षेत्र के सहायक (ऑक्जिलियरी) मतदान केन्द्रों की संख्या : | | 0 | | |
| राजकीय उच्च माध्यमिक विद्यालय, जायदरा | | | | | |
| 4. मतदाताओं की संख्या : | | | | | |
| आरंभिक क्रम | अंतिम क्रम | मतदाताओं की संख्या | | | |
| संख्या | संख्या | पुरुष | महिला | तृतीय लिंग | कुल |
| 1 | 801 | 461 | 340 | 0 | 801 |

निर्वाचक रजिस्ट्रीकरण अधिकारी द्वारा जारी

Nazri Naksha

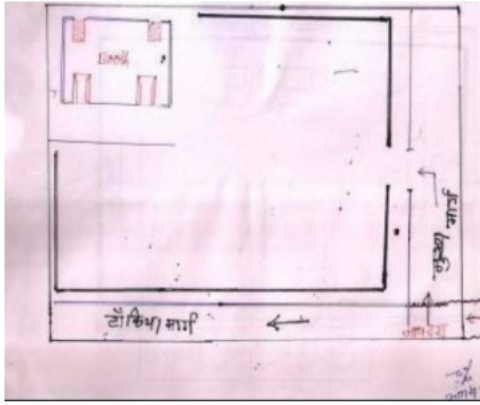

Google Map View



Polling Station Building Front View



Polling Station Front View



Cad View

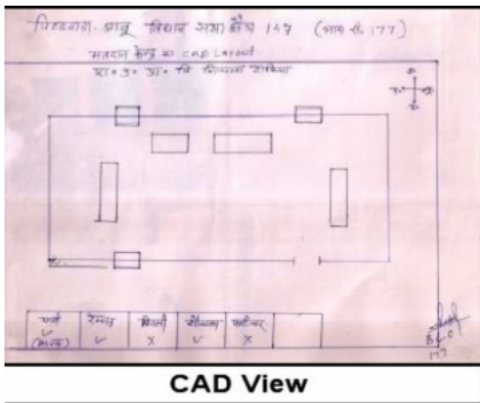

Key MAP View

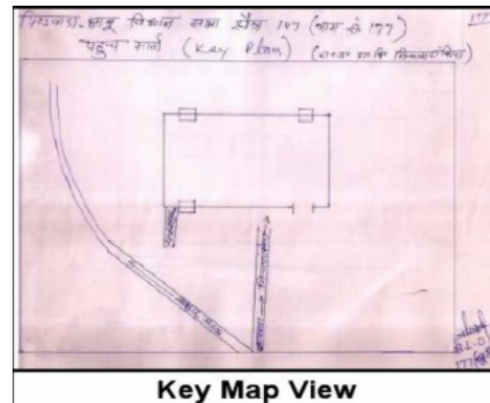

| | | | | | | | | |
|----|------------------|---|----|------------------|--|----|------------------|---|
| 1 | RJ/22/168/610065 | निर्वाचक का नाम : लादा पिता का नाम: रामा गृह संख्या : 1 उम्र : 60 लिंग : पुरुष | 2 | RJ/22/168/609293 | निर्वाचक का नाम : फूलकी पति का नाम: लादा गृह संख्या : 1 उम्र : 58 लिंग : महिला | 3 | GFV2074169 | निर्वाचक का नाम : जोराराम पिता का नाम: लादा गृह संख्या : 1 उम्र : 38 लिंग : पुरुष |
| 4 | NWO0135913 | निर्वाचक का नाम : गुलकी पति का नाम: जोरा राम गृह संख्या : 1 उम्र : 36 लिंग : महिला | 5 | NWO0530485 | निर्वाचक का नाम : खीमा राम पिता का नाम: लादाराम गृह संख्या : 1 उम्र : 33 लिंग : पुरुष | 6 | NOW1069640 | निर्वाचक का नाम : दीती कुमारी पिता का नाम: लादा गृह संख्या : 1 उम्र : 21 लिंग : महिला |
| 7 | NOW1144559 | निर्वाचक का नाम : आकेश कुमार पिता का नाम: मोती राम गृह संख्या : 1 उम्र : 20 लिंग : पुरुष | 8 | RJ/22/168/609023 | निर्वाचक का नाम : मोगा पिता का नाम: रामा गृह संख्या : 2 उम्र : 59 लिंग : पुरुष | 9 | RJ/22/168/609222 | निर्वाचक का नाम : थावरी पति का नाम: मोगा गृह संख्या : 2 उम्र : 58 लिंग : महिला |
| 10 | NWO0224717 | निर्वाचक का नाम : भूरा राम पिता का नाम: मांगा गृह संख्या : 2 उम्र : 36 लिंग : पुरुष | 11 | NWO0263145 | निर्वाचक का नाम : साकली पति का नाम: भूरा राम गृह संख्या : 2 उम्र : 35 लिंग : महिला | 12 | RJ/22/168/609294 | निर्वाचक का नाम : बदाराम पिता का नाम: रामा गृह संख्या : 3 उम्र : 73 लिंग : पुरुष |
| 13 | RJ/22/168/609178 | निर्वाचक का नाम : होदरी पति का नाम: बदाराम गृह संख्या : 3 उम्र : 72 लिंग : महिला | 14 | NWO0362178 | निर्वाचक का नाम : श्रवण कुमार पिता का नाम: बदाराम गृह संख्या : 3 उम्र : 32 लिंग : पुरुष | 15 | NOW1110683 | निर्वाचक का नाम : शोभा पति का नाम: श्रवण कुमार गृह संख्या : 3 उम्र : 31 लिंग : महिला |
| 16 | RJ/22/168/609356 | निर्वाचक का नाम : रणसा पिता का नाम: बदीया गृह संख्या : 4 उम्र : 58 लिंग : पुरुष | 17 | RJ/22/168/609281 | निर्वाचक का नाम : कालू पिता का नाम: बदीया गृह संख्या : 4 उम्र : 52 लिंग : पुरुष | 18 | GFV1789015 | निर्वाचक का नाम : मेवली पति का नाम: रणसा राम गृह संख्या : 4 उम्र : 49 लिंग : महिला |
| 19 | NWO0065284 | निर्वाचक का नाम : हकमाराम पिता का नाम: बदाराम गृह संख्या : 4 उम्र : 38 लिंग : पुरुष | 20 | NWO0530493 | निर्वाचक का नाम : महेन्द कुमार पिता का नाम: कालु गृह संख्या : 4 उम्र : 32 लिंग : पुरुष | 21 | NOW1078435 | निर्वाचक का नाम : बेबी बेन पति का नाम: लाला राम गृह संख्या : 4 उम्र : 31 लिंग : महिला |
| 22 | NOW0380600 | निर्वाचक का नाम : लालाराम पिता का नाम: रणछोड गृह संख्या : 4 उम्र : 29 लिंग : पुरुष | 23 | NOW0652008 | निर्वाचक का नाम : नरेश पिता का नाम: बदा गृह संख्या : 04 उम्र : 25 लिंग : पुरुष | 24 | NOW1261957 | निर्वाचक का नाम : शेतान सिंह पिता का नाम: रणछोड़ राम गृह संख्या : 4 उम्र : 19 लिंग : पुरुष |
| 25 | RJ/22/168/609197 | निर्वाचक का नाम : तेजा पिता का नाम: काना गृह संख्या : 5 उम्र : 64 लिंग : पुरुष | 26 | RJ/22/168/609179 | निर्वाचक का नाम : महिकी पति का नाम: तेजा गृह संख्या : 5 उम्र : 61 लिंग : महिला | 27 | NWO0362186 | निर्वाचक का नाम : बलवंत पिता का नाम: तेजाराम गृह संख्या : 5 उम्र : 32 लिंग : पुरुष |
| 28 | NOW0783720 | निर्वाचक का नाम : मनाराम पिता का नाम: फूला गृह संख्या : 5 उम्र : 25 लिंग : पुरुष | 29 | NOW1074632 | निर्वाचक का नाम : रागा राम पिता का नाम: तेजा गृह संख्या : 5 उम्र : 21 लिंग : पुरुष | 30 | RJ/22/168/609219 | निर्वाचक का नाम : भूरकी पति का नाम: काना गृह संख्या : 6 उम्र : 98 लिंग : महिला |

| | | | | | | | | | | | |
|----|------------------|--|-------------|----|------------------|---|-------------|----|------------------|---|-------------|
| 31 | GFV2074268 | निर्वाचक का नाम : हरसन पिता का नाम: काना गृह संख्या : 6 उम्र : 46 लिंग : पुरुष | फोटो उपलब्ध | 32 | GFV1789049 | निर्वाचक का नाम : बदकी पिता का नाम: मूलाराम गृह संख्या : 6 उम्र : 42 लिंग : महिला | फोटो उपलब्ध | 33 | RJ/22/168/609296 | निर्वाचक का नाम : धनीया पिता का नाम: काना गृह संख्या : 9 उम्र : 69 लिंग : पुरुष | फोटो उपलब्ध |
| 34 | RJ/22/168/609286 | निर्वाचक का नाम : केसी पति का नाम: धनीया गृह संख्या : 9 उम्र : 68 लिंग : महिला | फोटो उपलब्ध | 35 | RJ/22/168/609209 | निर्वाचक का नाम : केसरी पति का नाम: रेशमा गृह संख्या : 9 उम्र : 65 लिंग : महिला | फोटो उपलब्ध | 36 | GFV1427335 | निर्वाचक का नाम : भीमा राम पिता का नाम: धना जी गृह संख्या : 9 उम्र : 52 लिंग : पुरुष | फोटो उपलब्ध |
| 37 | RJ/22/168/609357 | निर्वाचक का नाम : पाबली पति का नाम: भीमा राम गृह संख्या : 9 उम्र : 50 लिंग : महिला | फोटो उपलब्ध | 38 | NWO0923987 | निर्वाचक का नाम : फगनु पति का नाम: गणेश गृह संख्या : 9 उम्र : 41 लिंग : महिला | फोटो उपलब्ध | 39 | GFV2074177 | निर्वाचक का नाम : गणेश पिता का नाम: धना गृह संख्या : 9 उम्र : 40 लिंग : पुरुष | फोटो उपलब्ध |
| 40 | NWO0065300 | निर्वाचक का नाम : शंकर पिता का नाम: धना गृह संख्या : 9 उम्र : 37 लिंग : पुरुष | फोटो उपलब्ध | 41 | NWO0646968 | निर्वाचक का नाम : पुष्पा पति का नाम: शंकर गृह संख्या : 9 उम्र : 33 लिंग : महिला | फोटो उपलब्ध | 42 | NOW0317420 | निर्वाचक का नाम : भीमराम पिता का नाम: रेशमाराम गृह संख्या : 9 उम्र : 32 लिंग : पुरुष | फोटो उपलब्ध |
| 43 | NOW0643205 | निर्वाचक का नाम : माना राम पिता का नाम: धना राम गृह संख्या : 09 उम्र : 26 लिंग : पुरुष | फोटो उपलब्ध | 44 | NOW1069616 | निर्वाचक का नाम : प्रवीण कुमार पिता का नाम: भीमा राम गृह संख्या : 9 उम्र : 23 लिंग : पुरुष | फोटो उपलब्ध | 45 | RJ/22/168/609020 | निर्वाचक का नाम : सोमा पिता का नाम: काना गृह संख्या : 10 उम्र : 71 लिंग : पुरुष | फोटो उपलब्ध |
| 46 | RJ/22/168/609016 | निर्वाचक का नाम : हंजा पति का नाम: सोमा गृह संख्या : 10 उम्र : 68 लिंग : महिला | फोटो उपलब्ध | 47 | NOW0601872 | निर्वाचक का नाम : कैलाश पिता का नाम: सोमा राम गृह संख्या : 10 उम्र : 30 लिंग : पुरुष | फोटो उपलब्ध | 48 | RJ/22/168/609297 | निर्वाचक का नाम : मनीया पिता का नाम: रामा गृह संख्या : 12 उम्र : 68 लिंग : पुरुष | फोटो उपलब्ध |
| 49 | RJ/22/168/609214 | निर्वाचक का नाम : सोनकी पति का नाम: मनीया गृह संख्या : 12 उम्र : 65 लिंग : महिला | फोटो उपलब्ध | 50 | RJ/22/168/609177 | निर्वाचक का नाम : सवली पति का नाम: लखमा गृह संख्या : 12 उम्र : 49 लिंग : महिला | फोटो उपलब्ध | 51 | RJ/22/168/610058 | निर्वाचक का नाम : पोवी पति का नाम: गोवा राम गृह संख्या : 12 उम्र : 49 लिंग : महिला | फोटो उपलब्ध |
| 52 | RJ/22/168/609199 | निर्वाचक का नाम : लखमा पिता का नाम: रता गृह संख्या : 12 उम्र : 48 लिंग : पुरुष | फोटो उपलब्ध | 53 | GFV2074318 | निर्वाचक का नाम : फुली पति का नाम: लखमाराम गृह संख्या : 12 उम्र : 45 लिंग : महिला | फोटो उपलब्ध | 54 | GFV2074326 | निर्वाचक का नाम : धुली पति का नाम: लखमाराम गृह संख्या : 12 उम्र : 40 लिंग : महिला | फोटो उपलब्ध |
| 55 | NWO0727370 | निर्वाचक का नाम : देवाराम पिता का नाम: मनाराम गृह संख्या : 12 उम्र : 33 लिंग : पुरुष | फोटो उपलब्ध | 56 | NWO0598029 | निर्वाचक का नाम : डूंगाराम पिता का नाम: मनाराम गृह संख्या : 12 उम्र : 32 लिंग : पुरुष | फोटो उपलब्ध | 57 | NOW0476036 | निर्वाचक का नाम : सोमी पति का नाम: डुगा राम गृह संख्या : 12 उम्र : 28 लिंग : महिला | फोटो उपलब्ध |
| 58 | NOW1161926 | निर्वाचक का नाम : लाला राम पिता का नाम: लखमा राम गृह संख्या : 12 उम्र : 20 लिंग : पुरुष | फोटो उपलब्ध | 59 | NOW1249481 | निर्वाचक का नाम : शांति कुमारी पिता का नाम: लखमा गृह संख्या : 12 उम्र : 19 लिंग : महिला | फोटो उपलब्ध | 60 | RJ/22/168/609282 | निर्वाचक का नाम : रता पिता का नाम: रामा गृह संख्या : 13 उम्र : 67 लिंग : पुरुष | फोटो उपलब्ध |

| | | | | | | | | | | | |
|----|------------------|---|-------------|----|------------------|---|-------------|----|------------|---|-------------|
| 61 | RJ/22/168/610073 | निर्वाचक का नाम : जीवली पति का नाम: रता गृह संख्या : 13 उम्र : 65 लिंग : महिला | फोटो उपलब्ध | 62 | RJ/22/168/609298 | निर्वाचक का नाम : राजा पिता का नाम: काना गृह संख्या : 14 उम्र : 68 लिंग : पुरुष | फोटो उपलब्ध | 63 | GFV1958362 | निर्वाचक का नाम : केली पति का नाम: राजा गृह संख्या : 14 उम्र : 66 लिंग : महिला | फोटो उपलब्ध |
| 64 | NWO0366625 | निर्वाचक का नाम : भडीया राम पिता का नाम: राजा राम गृह संख्या : 14 उम्र : 33 लिंग : पुरुष | फोटो उपलब्ध | 65 | NWO0646851 | निर्वाचक का नाम : कमली पति का नाम: भाडीयाराम गृह संख्या : 14 उम्र : 31 लिंग : महिला | फोटो उपलब्ध | 66 | NOW1069665 | निर्वाचक का नाम : तेरसा राम पिता का नाम: राजा गृह संख्या : 14 उम्र : 24 लिंग : पुरुष | फोटो उपलब्ध |
| 67 | NOW1047380 | निर्वाचक का नाम : मेवली कुमारी पिता का नाम: राजा गृह संख्या : 14 उम्र : 21 लिंग : महिला | फोटो उपलब्ध | 68 | RJ/22/168/609215 | निर्वाचक का नाम : गंगारी पति का नाम: प्रेमा गृह संख्या : 15 उम्र : 68 लिंग : महिला | फोटो उपलब्ध | 69 | NWO0856393 | निर्वाचक का नाम : प्रेमराम पिता का नाम: काला गृह संख्या : 15 उम्र : 63 लिंग : पुरुष | फोटो उपलब्ध |
| 70 | GFV1687557 | निर्वाचक का नाम : बदकी पति का नाम: धरमा गृह संख्या : 15 उम्र : 46 लिंग : महिला | फोटो उपलब्ध | 71 | GFV1687573 | निर्वाचक का नाम : लसी पति का नाम: सूरमा गृह संख्या : 15 उम्र : 44 लिंग : महिला | फोटो उपलब्ध | 72 | GFV1959006 | निर्वाचक का नाम : जामथाराम पिता का नाम: प्रेमा गृह संख्या : 15 उम्र : 39 लिंग : पुरुष | फोटो उपलब्ध |
| 73 | NWO0646877 | निर्वाचक का नाम : बदी पति का नाम: जामताराम गृह संख्या : 15 उम्र : 32 लिंग : महिला | फोटो उपलब्ध | 74 | NOW0980946 | निर्वाचक का नाम : कालू राम पिता का नाम: राजा जी गृह संख्या : 15 उम्र : 31 लिंग : पुरुष | फोटो उपलब्ध | 75 | NOW0953794 | निर्वाचक का नाम : राकेश कुमार पिता का नाम: प्रेमा राम गृह संख्या : 15 उम्र : 24 लिंग : पुरुष | फोटो उपलब्ध |
| 76 | NOW1261965 | निर्वाचक का नाम : गुडिया पति का नाम: विक्रम गृह संख्या : 15 उम्र : 19 लिंग : महिला | फोटो उपलब्ध | 77 | NOW0643239 | निर्वाचक का नाम : सोहन लाल पिता का नाम: लवमा गृह संख्या : 28 उम्र : 26 लिंग : पुरुष | फोटो उपलब्ध | 78 | NOW0509414 | निर्वाचक का नाम : बिबला पति का नाम: जोगाराम गृह संख्या : 34 उम्र : 28 लिंग : महिला | फोटो उपलब्ध |
| 79 | NOW0783696 | निर्वाचक का नाम : सरदाराम पिता का नाम: हीरा गृह संख्या : 36 उम्र : 26 लिंग : पुरुष | फोटो उपलब्ध | 80 | NOW0552695 | निर्वाचक का नाम : हिंदू पिता का नाम: सुमा गृह संख्या : 39 उम्र : 31 लिंग : पुरुष | फोटो उपलब्ध | 81 | NOW0509372 | निर्वाचक का नाम : जुरी पति का नाम: रतानाराम गृह संख्या : 46 उम्र : 31 लिंग : महिला | फोटो उपलब्ध |
| 82 | NOW0552703 | निर्वाचक का नाम : रत्ना राम पिता का नाम: वीरा गृह संख्या : 46 उम्र : 30 लिंग : पुरुष | फोटो उपलब्ध | 83 | NOW0552729 | निर्वाचक का नाम : लखमा राम पिता का नाम: जोगाराम गृह संख्या : 48 उम्र : 31 लिंग : पुरुष | फोटो उपलब्ध | 84 | NOW0553040 | निर्वाचक का नाम : वरदाराम पिता का नाम: भोना गृह संख्या : 48 उम्र : 28 लिंग : पुरुष | फोटो उपलब्ध |
| 85 | NOW0552679 | निर्वाचक का नाम : मावाराम पिता का नाम: रायला गृह संख्या : 49 उम्र : 31 लिंग : पुरुष | फोटो उपलब्ध | 86 | NOW0689380 | निर्वाचक का नाम : संतोष पिता का नाम: रायला गृह संख्या : 49 उम्र : 27 लिंग : पुरुष | फोटो उपलब्ध | 87 | NOW1140557 | निर्वाचक का नाम : सरदा राम पिता का नाम: रायला गृह संख्या : 49 उम्र : 20 लिंग : पुरुष | फोटो उपलब्ध |
| 88 | NOW0783738 | निर्वाचक का नाम : नोनाराम पिता का नाम: बसुरा गृह संख्या : 59 उम्र : 25 लिंग : पुरुष | फोटो उपलब्ध | 89 | NOW0476044 | निर्वाचक का नाम : तेरसी पति का नाम: डूटा राम गृह संख्या : 83 उम्र : 27 लिंग : महिला | फोटो उपलब्ध | 90 | NOW1074624 | निर्वाचक का नाम : तेरसा राम पिता का नाम: अमरा राम गृह संख्या : 94 उम्र : 21 लिंग : पुरुष | फोटो उपलब्ध |

| | |
|---|-------------|
| 91 | NOW1246354 |
| निर्वाचक का नाम : लिबरी कुमारी पति का नाम: नीबा राम गृह संख्या : 94 उम्र : 20 लिंग : महिला | फोटो उपलब्ध |

| | |
|--|-------------|
| 92 | NOW1200849 |
| निर्वाचक का नाम : मावा राम पिता का नाम: भुता गृह संख्या : 95 उम्र : 28 लिंग : पुरुष | फोटो उपलब्ध |

| | |
|--|-------------|
| 93 | NOW0783670 |
| निर्वाचक का नाम : आशिक कुमार पिता का नाम: रमेश गृह संख्या : 95 उम्र : 26 लिंग : पुरुष | फोटो उपलब्ध |

| | |
|--|-------------|
| 94 | NOW1140722 |
| निर्वाचक का नाम : राजा राम माता का नाम: वीसा राम गृह संख्या : 97 उम्र : 20 लिंग : पुरुष | फोटो उपलब्ध |

| | |
|--|-------------|
| 95 | NOW1224732 |
| निर्वाचक का नाम : नाथाराम पिता का नाम: सोमा जी गृह संख्या : भोमिया फली उम्र : 25 लिंग : पुरुष | फोटो उपलब्ध |

| | | | | | | | | | | | |
|-----|------------------|--|-------------|-----|------------------|--|-------------|-----|------------------|--|-------------|
| 96 | RJ/22/168/609267 | निर्वाचक का नाम : वक्तु पति का नाम: फूला गृह संख्या : 17 उम्र : 61 लिंग : महिला | फोटो उपलब्ध | 97 | NWO0063768 | निर्वाचक का नाम : भारमा राम पिता का नाम: फूला गृह संख्या : 17 उम्र : 37 लिंग : पुरुष | फोटो उपलब्ध | 98 | NWO0530501 | निर्वाचक का नाम : रमेश कुमार पिता का नाम: फूलाराम गृह संख्या : 17 उम्र : 32 लिंग : पुरुष | फोटो उपलब्ध |
| 99 | NOW0715920 | निर्वाचक का नाम : करमा राम पिता का नाम: फूला गृह संख्या : 17 उम्र : 26 लिंग : पुरुष | फोटो उपलब्ध | 100 | NOW0954149 | निर्वाचक का नाम : जितेंद्र कुमार पिता का नाम: फूला गृह संख्या : 17 उम्र : 26 लिंग : पुरुष | फोटो उपलब्ध | 101 | NOW0954362 | निर्वाचक का नाम : मोती लाल पिता का नाम: फूला राम गृह संख्या : 17 उम्र : 22 लिंग : पुरुष | फोटो उपलब्ध |
| 102 | RJ/22/168/609224 | निर्वाचक का नाम : रूपा पिता का नाम: लाला गृह संख्या : 18 उम्र : 81 लिंग : पुरुष | फोटो उपलब्ध | 103 | RJ/22/168/609173 | निर्वाचक का नाम : बदकी पति का नाम: रूपा गृह संख्या : 18 उम्र : 74 लिंग : महिला | फोटो उपलब्ध | 104 | GFV1888544 | निर्वाचक का नाम : मोहन पिता का नाम: रूपा गृह संख्या : 18 उम्र : 55 लिंग : पुरुष | फोटो उपलब्ध |
| 105 | GFV1888551 | निर्वाचक का नाम : जोमली पति का नाम: मोहन गृह संख्या : 18 उम्र : 53 लिंग : महिला | फोटो उपलब्ध | 106 | GFV1687607 | निर्वाचक का नाम : देवाराम पिता का नाम: रूपा गृह संख्या : 18 उम्र : 48 लिंग : पुरुष | फोटो उपलब्ध | 107 | GFV1888536 | निर्वाचक का नाम : कालू पिता का नाम: रूपा गृह संख्या : 18 उम्र : 39 लिंग : पुरुष | फोटो उपलब्ध |
| 108 | NWO0066274 | निर्वाचक का नाम : रणसा राम पिता का नाम: रूपा गृह संख्या : 18 उम्र : 36 लिंग : पुरुष | फोटो उपलब्ध | 109 | NOW0317446 | निर्वाचक का नाम : राजुराम पिता का नाम: रूपाराम गृह संख्या : 18 उम्र : 34 लिंग : पुरुष | फोटो उपलब्ध | 110 | NOW0652404 | निर्वाचक का नाम : पूनी पति का नाम: देवा राम गृह संख्या : 18 उम्र : 26 लिंग : महिला | फोटो उपलब्ध |
| 111 | NOW1198423 | निर्वाचक का नाम : आकाश कुमार पिता का नाम: देवा राम गृह संख्या : 18 उम्र : 24 लिंग : पुरुष | फोटो उपलब्ध | 112 | NOW1199686 | निर्वाचक का नाम : काली पति का नाम: आकाश गृह संख्या : 18 उम्र : 24 लिंग : महिला | फोटो उपलब्ध | 113 | NOW1249473 | निर्वाचक का नाम : साबूरिबेन पति का नाम: संजय कुमार गृह संख्या : 18 उम्र : 24 लिंग : महिला | फोटो उपलब्ध |
| 114 | NOW1200658 | निर्वाचक का नाम : संजय कुमार पिता का नाम: देवा राम गृह संख्या : 18 उम्र : 21 लिंग : पुरुष | फोटो उपलब्ध | 115 | RJ/22/168/609099 | निर्वाचक का नाम : थावरा पिता का नाम: नोना गृह संख्या : 19 उम्र : 67 लिंग : पुरुष | फोटो उपलब्ध | 116 | GFV1427343 | निर्वाचक का नाम : धनकी पति का नाम: थावरा गृह संख्या : 19 उम्र : 65 लिंग : महिला | फोटो उपलब्ध |
| 117 | GFV1687623 | निर्वाचक का नाम : दीताराम पिता का नाम: थावरा गृह संख्या : 19 उम्र : 43 लिंग : पुरुष | फोटो उपलब्ध | 118 | GFV1687631 | निर्वाचक का नाम : मेवली पति का नाम: दीताराम गृह संख्या : 19 उम्र : 41 लिंग : महिला | फोटो उपलब्ध | 119 | RJ/22/168/609378 | निर्वाचक का नाम : भेरकी पति का नाम: हंसा गृह संख्या : 20 उम्र : 86 लिंग : महिला | फोटो उपलब्ध |
| 120 | RJ/22/168/609118 | निर्वाचक का नाम : दीता पिता का नाम: हंसा गृह संख्या : 21 उम्र : 60 लिंग : पुरुष | फोटो उपलब्ध | 121 | RJ/22/168/609058 | निर्वाचक का नाम : मट्टू पति का नाम: दीता गृह संख्या : 21 उम्र : 58 लिंग : महिला | फोटो उपलब्ध | 122 | NWO0646984 | निर्वाचक का नाम : गीना राम पिता का नाम: हंसा गृह संख्या : 21 उम्र : 33 लिंग : पुरुष | फोटो उपलब्ध |
| 123 | NOW1204338 | निर्वाचक का नाम : पूना पिता का नाम: सोना गृह संख्या : 21 उम्र : 21 लिंग : पुरुष | फोटो उपलब्ध | 124 | RJ/22/168/610084 | निर्वाचक का नाम : जाबूरी पति का नाम: बाबू गृह संख्या : 23 उम्र : 50 लिंग : महिला | फोटो उपलब्ध | 125 | RJ/22/168/609304 | निर्वाचक का नाम : कंकु पति का नाम: गुला गृह संख्या : 26 उम्र : 77 लिंग : महिला | फोटो उपलब्ध |

| | | | | | | | | | | | |
|-----|------------------|---|-------------|-----|------------------|---|-------------|-----|------------------|--|-------------|
| 126 | NOW0380618 | निर्वाचक का नाम : झोमली पिता का नाम: गुलाराम गृह संख्या : 26 उम्र : 45 लिंग : महिला | फोटो उपलब्ध | 127 | RJ/22/168/609084 | निर्वाचक का नाम : अजा पिता का नाम: पूना गृह संख्या : 28 उम्र : 54 लिंग : पुरुष | फोटो उपलब्ध | 128 | RJ/22/168/609361 | निर्वाचक का नाम : हकरी पति का नाम: अजा गृह संख्या : 28 उम्र : 52 लिंग : महिला | फोटो उपलब्ध |
| 129 | RJ/22/168/609321 | निर्वाचक का नाम : सरमी पति का नाम: कोना गृह संख्या : 29 उम्र : 66 लिंग : महिला | फोटो उपलब्ध | 130 | NOW0501684 | निर्वाचक का नाम : दिनेश कुमार पिता का नाम: फुला राम गृह संख्या : 29 उम्र : 28 लिंग : पुरुष | फोटो उपलब्ध | 131 | NOW1261940 | निर्वाचक का नाम : पपिया पिता का नाम: कोना गृह संख्या : 29 उम्र : 23 लिंग : पुरुष | फोटो उपलब्ध |
| 132 | GFV1427350 | निर्वाचक का नाम : मीरकी पति का नाम: बदा गृह संख्या : 30 उम्र : 63 लिंग : महिला | फोटो उपलब्ध | 133 | GFV1687706 | निर्वाचक का नाम : प्रभू पिता का नाम: बदा गृह संख्या : 30 उम्र : 43 लिंग : पुरुष | फोटो उपलब्ध | 134 | NWO0646901 | निर्वाचक का नाम : भीमाराम पिता का नाम: बदा गृह संख्या : 30 उम्र : 36 लिंग : पुरुष | फोटो उपलब्ध |
| 135 | NWO0646919 | निर्वाचक का नाम : सोमली पति का नाम: भीमाराम गृह संख्या : 30 उम्र : 33 लिंग : महिला | फोटो उपलब्ध | 136 | NWO1022557 | निर्वाचक का नाम : हुसराम पिता का नाम: बदाराम गृह संख्या : 30 उम्र : 32 लिंग : पुरुष | फोटो उपलब्ध | 137 | NOW0552661 | निर्वाचक का नाम : पालकी पति का नाम: हुसराम गृह संख्या : 30 उम्र : 30 लिंग : महिला | फोटो उपलब्ध |
| 138 | NOW0954198 | निर्वाचक का नाम : सकराराम पिता का नाम: बदाराम गृह संख्या : 30 उम्र : 23 लिंग : पुरुष | फोटो उपलब्ध | 139 | RJ/22/168/609273 | निर्वाचक का नाम : हिन्दूरा पिता का नाम: नोना गृह संख्या : 31 उम्र : 53 लिंग : पुरुष | फोटो उपलब्ध | 140 | RJ/22/168/609210 | निर्वाचक का नाम : मूलकी पति का नाम: हिन्दूरा गृह संख्या : 31 उम्र : 51 लिंग : महिला | फोटो उपलब्ध |
| 141 | RJ/22/168/609229 | निर्वाचक का नाम : सोमा पिता का नाम: नोना गृह संख्या : 32 उम्र : 60 लिंग : पुरुष | फोटो उपलब्ध | 142 | RJ/22/168/609292 | निर्वाचक का नाम : बदकी पति का नाम: सोमा गृह संख्या : 32 उम्र : 58 लिंग : महिला | फोटो उपलब्ध | 143 | NOW1297555 | निर्वाचक का नाम : मोनी पति का नाम: कैलाश गृह संख्या : 32 उम्र : 27 लिंग : महिला | फोटो उपलब्ध |
| 144 | NOW0954164 | निर्वाचक का नाम : कला पिता का नाम: सोमा गृह संख्या : 32 उम्र : 22 लिंग : पुरुष | फोटो उपलब्ध | 145 | NOW1261916 | निर्वाचक का नाम : गोविन्द पिता का नाम: सोमा गृह संख्या : 32 उम्र : 20 लिंग : पुरुष | फोटो उपलब्ध | 146 | RJ/22/168/609213 | निर्वाचक का नाम : रेशमा पिता का नाम: नोना गृह संख्या : 33 उम्र : 65 लिंग : पुरुष | फोटो उपलब्ध |
| 147 | RJ/22/168/609150 | निर्वाचक का नाम : बाबली पति का नाम: रेशमा गृह संख्या : 33 उम्र : 63 लिंग : महिला | फोटो उपलब्ध | 148 | NWO0530527 | निर्वाचक का नाम : वसुरी पति का नाम: कालाराम गृह संख्या : 33 उम्र : 33 लिंग : महिला | फोटो उपलब्ध | 149 | NWO0530535 | निर्वाचक का नाम : कालाराम पिता का नाम: रेशमा राम गृह संख्या : 33 उम्र : 33 लिंग : पुरुष | फोटो उपलब्ध |
| 150 | GFV1467844 | निर्वाचक का नाम : गजरी पति का नाम: थावरा गृह संख्या : 34 उम्र : 80 लिंग : महिला | फोटो उपलब्ध | 151 | NWO0530543 | निर्वाचक का नाम : जोगाराम पिता का नाम: थावराराम गृह संख्या : 34 उम्र : 36 लिंग : पुरुष | फोटो उपलब्ध | 152 | NWO0530550 | निर्वाचक का नाम : भारमा राम पिता का नाम: थावराराम गृह संख्या : 34 उम्र : 32 लिंग : पुरुष | फोटो उपलब्ध |
| 153 | NOW1098508 | निर्वाचक का नाम : अना राम पिता का नाम: सामीरा गृह संख्या : 49 उम्र : 21 लिंग : पुरुष | फोटो उपलब्ध | 154 | NOW1317064 | निर्वाचक का नाम : जंती पति का नाम: अना राम गृह संख्या : 49 उम्र : 20 लिंग : महिला | फोटो उपलब्ध | 155 | NOW0643221 | निर्वाचक का नाम : महेंद्र कुमार पिता का नाम: उषा राम गृह संख्या : 74 उम्र : 25 लिंग : पुरुष | फोटो उपलब्ध |

| | | | | | | | | | | | |
|-----|------------------|--|-------------|-----|------------------|--|-------------|-----|------------------|---|-------------|
| 156 | NWO0698209 | निर्वाचक का नाम : पदमाराम पिता का नाम: मना गृह संख्या : 12 उम्र : 33 लिंग : पुरुष | फोटो उपलब्ध | 157 | RJ/22/168/609220 | निर्वाचक का नाम : हीरा पिता का नाम: लाला गृह संख्या : 36 उम्र : 55 लिंग : पुरुष | फोटो उपलब्ध | 158 | RJ/22/168/609305 | निर्वाचक का नाम : मीरकी पिता का नाम: हीरा गृह संख्या : 36 उम्र : 53 लिंग : महिला | फोटो उपलब्ध |
| 159 | NWO0530568 | निर्वाचक का नाम : लसमा पिता का नाम: हीरा गृह संख्या : 36 उम्र : 34 लिंग : पुरुष | फोटो उपलब्ध | 160 | NOW0502856 | निर्वाचक का नाम : शेबारांम पिता का नाम: हीरा गृह संख्या : 36 उम्र : 26 लिंग : पुरुष | फोटो उपलब्ध | 161 | RJ/22/168/609307 | निर्वाचक का नाम : वाला पिता का नाम: काला गृह संख्या : 37 उम्र : 60 लिंग : पुरुष | फोटो उपलब्ध |
| 162 | RJ/22/168/609311 | निर्वाचक का नाम : तारा पिता का नाम: पन्ना गृह संख्या : 39 उम्र : 64 लिंग : पुरुष | फोटो उपलब्ध | 163 | GFV1479609 | निर्वाचक का नाम : सीता पति का नाम: तारा गृह संख्या : 39 उम्र : 63 लिंग : महिला | फोटो उपलब्ध | 164 | GFV1888742 | निर्वाचक का नाम : सोनकी पति का नाम: मन्सा गृह संख्या : 40 उम्र : 79 लिंग : महिला | फोटो उपलब्ध |
| 165 | RJ/22/168/610022 | निर्वाचक का नाम : लाला पिता का नाम: मन्सा गृह संख्या : 40 उम्र : 53 लिंग : पुरुष | फोटो उपलब्ध | 166 | GFV1888759 | निर्वाचक का नाम : देवली पति का नाम: लाला गृह संख्या : 40 उम्र : 51 लिंग : महिला | फोटो उपलब्ध | 167 | RJ/22/168/609261 | निर्वाचक का नाम : मीरकी पति का नाम: दीता गृह संख्या : 41 उम्र : 66 लिंग : महिला | फोटो उपलब्ध |
| 168 | GFV1958974 | निर्वाचक का नाम : नारायण पिता का नाम: दीता गृह संख्या : 41 उम्र : 38 लिंग : पुरुष | फोटो उपलब्ध | 169 | RJ/22/168/609235 | निर्वाचक का नाम : कपूरा पिता का नाम: लखा गृह संख्या : 42 उम्र : 86 लिंग : पुरुष | फोटो उपलब्ध | 170 | NOW1049964 | निर्वाचक का नाम : रंगली पति का नाम: कपूरा गृह संख्या : 42 उम्र : 83 लिंग : महिला | फोटो उपलब्ध |
| 171 | GFV1479617 | निर्वाचक का नाम : कोना पिता का नाम: कपूरा गृह संख्या : 42 उम्र : 62 लिंग : पुरुष | फोटो उपलब्ध | 172 | GFV1479625 | निर्वाचक का नाम : चुनकी पति का नाम: कोना गृह संख्या : 42 उम्र : 60 लिंग : महिला | फोटो उपलब्ध | 173 | RJ/22/168/609136 | निर्वाचक का नाम : बदा पिता का नाम: बाबू गृह संख्या : 43 उम्र : 60 लिंग : पुरुष | फोटो उपलब्ध |
| 174 | RJ/22/168/610029 | निर्वाचक का नाम : धापू पति का नाम: बदा गृह संख्या : 43 उम्र : 58 लिंग : महिला | फोटो उपलब्ध | 175 | NOW0652115 | निर्वाचक का नाम : सुकरा राम पिता का नाम: बदा गृह संख्या : 43 उम्र : 28 लिंग : पुरुष | फोटो उपलब्ध | 176 | RJ/22/168/609151 | निर्वाचक का नाम : काली पति का नाम: चेला गृह संख्या : 45 उम्र : 88 लिंग : महिला | फोटो उपलब्ध |
| 177 | GFV1736396 | निर्वाचक का नाम : बनकी पति का नाम: जोगा गृह संख्या : 46 उम्र : 62 लिंग : महिला | फोटो उपलब्ध | 178 | RJ/22/168/609266 | निर्वाचक का नाम : भूरा पिता का नाम: चेला गृह संख्या : 46 उम्र : 50 लिंग : पुरुष | फोटो उपलब्ध | 179 | GFV1479682 | निर्वाचक का नाम : जोगा राम पिता का नाम: ओदाजी गृह संख्या : 46 उम्र : 50 लिंग : पुरुष | फोटो उपलब्ध |
| 180 | RJ/22/168/610050 | निर्वाचक का नाम : भबूता पिता का नाम: चेला गृह संख्या : 46 उम्र : 49 लिंग : पुरुष | फोटो उपलब्ध | 181 | RJ/22/168/610052 | निर्वाचक का नाम : मेगा राम पिता का नाम: चेला गृह संख्या : 46 उम्र : 48 लिंग : पुरुष | फोटो उपलब्ध | 182 | NOW0652206 | निर्वाचक का नाम : रेशमी पति का नाम: भूरा गृह संख्या : 46 उम्र : 48 लिंग : महिला | फोटो उपलब्ध |
| 183 | GFV1687797 | निर्वाचक का नाम : लीवरी पति का नाम: भबूता गृह संख्या : 46 उम्र : 47 लिंग : महिला | फोटो उपलब्ध | 184 | GFV1687805 | निर्वाचक का नाम : सबली पति का नाम: मेगाराम गृह संख्या : 46 उम्र : 45 लिंग : महिला | फोटो उपलब्ध | 185 | NWO0530576 | निर्वाचक का नाम : हकमाराम पिता का नाम: ओदा गृह संख्या : 46 उम्र : 33 लिंग : पुरुष | फोटो उपलब्ध |

| | | | | | |
|--|------------------|---|------------------|---|------------------|
| 186 निर्वाचक का नाम : रम्बा पति का नाम: हकमा राम गृह संख्या : 46 उम्र : 31 लिंग : महिला | NOW1299221 | 187 निर्वाचक का नाम : पूनाराम पिता का नाम: भूरा गृह संख्या : 46 उम्र : 27 लिंग : पुरुष | NOW0476069 | 188 निर्वाचक का नाम : दली पति का नाम: पूनाराम गृह संख्या : 46 उम्र : 27 लिंग : महिला | NOW0476077 |
| 189 निर्वाचक का नाम : हुसा राम पिता का नाम: भूरा गृह संख्या : 46 उम्र : 26 लिंग : पुरुष | NOW0652149 | 190 निर्वाचक का नाम : अर्जुन पिता का नाम: जोगा राम गृह संख्या : 46 उम्र : 26 लिंग : पुरुष | NOW1087451 | 191 निर्वाचक का नाम : कालू राम पिता का नाम: जोगा गृह संख्या : 46 उम्र : 23 लिंग : पुरुष | NOW0954396 |
| 192 निर्वाचक का नाम : पिता पिता का नाम: मेगा गृह संख्या : 46 उम्र : 22 लिंग : पुरुष | NOW0954701 | 193 निर्वाचक का नाम : गमला राम पिता का नाम: जोगा राम गृह संख्या : 46 उम्र : 21 लिंग : पुरुष | NOW1047471 | 194 निर्वाचक का नाम : रावता पिता का नाम: चेला गृह संख्या : 47 उम्र : 49 लिंग : पुरुष | RJ/22/168/610004 |
| 195 निर्वाचक का नाम : कुंसी पति का नाम: रावता गृह संख्या : 47 उम्र : 46 लिंग : महिला | GFV1427509 | 196 निर्वाचक का नाम : मसरी पति का नाम: धर्मा जी गृह संख्या : 49 उम्र : 69 लिंग : महिला | GFV1468131 | 197 निर्वाचक का नाम : बाबू पिता का नाम: चेला गृह संख्या : 49 उम्र : 67 लिंग : पुरुष | RJ/22/168/610069 |
| 198 निर्वाचक का नाम : नेका पिता का नाम: चेला गृह संख्या : 49 उम्र : 67 लिंग : पुरुष | RJ/22/168/609254 | 199 निर्वाचक का नाम : चम्पा पति का नाम: बाबू गृह संख्या : 49 उम्र : 66 लिंग : महिला | GFV1467877 | 200 निर्वाचक का नाम : दिपली पति का नाम: नेका गृह संख्या : 49 उम्र : 65 लिंग : महिला | RJ/22/168/609255 |
| 201 निर्वाचक का नाम : जीवला पिता का नाम: चेला गृह संख्या : 49 उम्र : 65 लिंग : पुरुष | RJ/22/168/609381 | 202 निर्वाचक का नाम : रायला पिता का नाम: काना गृह संख्या : 49 उम्र : 53 लिंग : पुरुष | RJ/22/168/609400 | 203 निर्वाचक का नाम : गजरी पति का नाम: रायला गृह संख्या : 49 उम्र : 52 लिंग : महिला | RJ/22/168/609421 |
| 204 निर्वाचक का नाम : मना पिता का नाम: लाला गृह संख्या : 49 उम्र : 51 लिंग : पुरुष | GFV1736354 | 205 निर्वाचक का नाम : हुसा पिता का नाम: औदा गृह संख्या : 49 उम्र : 46 लिंग : पुरुष | GFV1427517 | 206 निर्वाचक का नाम : खीमा राम पिता का नाम: धर्मा जी गृह संख्या : 49 उम्र : 46 लिंग : पुरुष | GFV1687136 |
| 207 निर्वाचक का नाम : नोनरी पति का नाम: हुसा गृह संख्या : 49 उम्र : 45 लिंग : महिला | GFV1687128 | 208 निर्वाचक का नाम : भीखा पिता का नाम: थावरा गृह संख्या : 49 उम्र : 45 लिंग : पुरुष | GFV1687110 | 209 निर्वाचक का नाम : नाथा राम पिता का नाम: तेजा जी गृह संख्या : 49 उम्र : 44 लिंग : पुरुष | GFV1468073 |
| 210 निर्वाचक का नाम : खेता राम पिता का नाम: कोना जी गृह संख्या : 49 उम्र : 44 लिंग : पुरुष | GFV1468206 | 211 निर्वाचक का नाम : रामाराम पिता का नाम: भीखा राम गृह संख्या : 49 उम्र : 42 लिंग : पुरुष | GFV1468107 | 212 निर्वाचक का नाम : सवली पति का नाम: नाथा राम गृह संख्या : 49 उम्र : 38 लिंग : महिला | NWO0064758 |
| 213 निर्वाचक का नाम : सवदा पिता का नाम: नेका राम गृह संख्या : 49 उम्र : 36 लिंग : पुरुष | NWO0066290 | 214 निर्वाचक का नाम : ओबाराम पिता का नाम: नेकाराम गृह संख्या : 49 उम्र : 33 लिंग : पुरुष | NWO0727420 | 215 निर्वाचक का नाम : ववताराम पिता का नाम: बाबुराम गृह संख्या : 49 उम्र : 32 लिंग : पुरुष | NWO0727412 |

| | | | | | | | | | | | |
|-----|------------------|---|-------------|-----|------------------|--|-------------|-----|------------------|--|-------------|
| 216 | NWO0362202 | निर्वाचक का नाम : वनाराम पिता का नाम: रायला गृह संख्या : 49 उम्र : 32 लिंग : पुरुष | फोटो उपलब्ध | 217 | NWO0362194 | निर्वाचक का नाम : पटाराम पिता का नाम: बाबूराम गृह संख्या : 49 उम्र : 32 लिंग : पुरुष | फोटो उपलब्ध | 218 | NOW0601880 | निर्वाचक का नाम : मीरा देवी पति का नाम: सबदा गृह संख्या : 49 उम्र : 32 लिंग : महिला | फोटो उपलब्ध |
| 219 | NOW0380626 | निर्वाचक का नाम : सुरती पति का नाम: संतोष गृह संख्या : 49 उम्र : 29 लिंग : महिला | फोटो उपलब्ध | 220 | NOW0955245 | निर्वाचक का नाम : सकरी कुमारी पति का नाम: सूना राम गृह संख्या : 49 उम्र : 29 लिंग : महिला | फोटो उपलब्ध | 221 | NOW0476051 | निर्वाचक का नाम : मन्जु पति का नाम: वना राम गृह संख्या : 49 उम्र : 27 लिंग : महिला | फोटो उपलब्ध |
| 222 | NOW0955013 | निर्वाचक का नाम : सुनाराम पिता का नाम: नेकाजी गृह संख्या : 49 उम्र : 27 लिंग : पुरुष | फोटो उपलब्ध | 223 | NOW0689398 | निर्वाचक का नाम : राजू पिता का नाम: ओदा गृह संख्या : 49 उम्र : 26 लिंग : पुरुष | फोटो उपलब्ध | 224 | NOW0689414 | निर्वाचक का नाम : विचना पति का नाम: चंदू राम गृह संख्या : 49 उम्र : 26 लिंग : महिला | फोटो उपलब्ध |
| 225 | NOW0955187 | निर्वाचक का नाम : जालाराम बेफली पिता का नाम: बाबू गृह संख्या : 49 उम्र : 26 लिंग : पुरुष | फोटो उपलब्ध | 226 | NOW0689406 | निर्वाचक का नाम : चंदू राम पिता का नाम: हुसा गृह संख्या : 49 उम्र : 25 लिंग : पुरुष | फोटो उपलब्ध | 227 | NOW1199900 | निर्वाचक का नाम : मावा राम पिता का नाम: भीखा राम गृह संख्या : 49 उम्र : 23 लिंग : पुरुष | फोटो उपलब्ध |
| 228 | RJ/22/168/610039 | निर्वाचक का नाम : शारदा पति का नाम: रता गृह संख्या : 50 उम्र : 71 लिंग : महिला | फोटो उपलब्ध | 229 | RJ/22/168/609263 | निर्वाचक का नाम : रता पिता का नाम: चेला गृह संख्या : 50 उम्र : 62 लिंग : पुरुष | फोटो उपलब्ध | 230 | NWO0598060 | निर्वाचक का नाम : गुजराराम पिता का नाम: रताराम गृह संख्या : 50 उम्र : 33 लिंग : पुरुष | फोटो उपलब्ध |
| 231 | NWO0598078 | निर्वाचक का नाम : कालीदेवी पति का नाम: गुजराराम गृह संख्या : 50 उम्र : 31 लिंग : महिला | फोटो उपलब्ध | 232 | NOW1251255 | निर्वाचक का नाम : रेखा कुमारी पति का नाम: रता राम गृह संख्या : 50 उम्र : 19 लिंग : महिला | फोटो उपलब्ध | 233 | RJ/22/168/610012 | निर्वाचक का नाम : नरसा राम पिता का नाम: कालाजी गृह संख्या : 51 उम्र : 53 लिंग : पुरुष | फोटो उपलब्ध |
| 234 | NWO0950105 | निर्वाचक का नाम : राजकी पति का नाम: रामा गृह संख्या : 51 उम्र : 42 लिंग : महिला | फोटो उपलब्ध | 235 | NWO0950097 | निर्वाचक का नाम : रामा पिता का नाम: धरमा गृह संख्या : 51 उम्र : 41 लिंग : पुरुष | फोटो उपलब्ध | 236 | RJ/22/168/610057 | निर्वाचक का नाम : नोना पिता का नाम: नोणा गृह संख्या : 52 उम्र : 55 लिंग : पुरुष | फोटो उपलब्ध |
| 237 | RJ/22/168/609216 | निर्वाचक का नाम : नोना पिता का नाम: देवा गृह संख्या : 53 उम्र : 78 लिंग : पुरुष | फोटो उपलब्ध | 238 | RJ/22/168/609064 | निर्वाचक का नाम : रतनी पति का नाम: नोना गृह संख्या : 53 उम्र : 76 लिंग : महिला | फोटो उपलब्ध | 239 | RJ/22/168/609228 | निर्वाचक का नाम : बसूरा पिता का नाम: अम्बा गृह संख्या : 54 उम्र : 67 लिंग : पुरुष | फोटो उपलब्ध |
| 240 | RJ/22/168/610028 | निर्वाचक का नाम : हीरकी पति का नाम: बसूरा गृह संख्या : 54 उम्र : 65 लिंग : महिला | फोटो उपलब्ध | 241 | RJ/22/168/610033 | निर्वाचक का नाम : गजरी पति का नाम: अणदा गृह संख्या : 54 उम्र : 53 लिंग : महिला | फोटो उपलब्ध | 242 | NWO0066217 | निर्वाचक का नाम : सका राम पिता का नाम: बसूरा गृह संख्या : 54 उम्र : 40 लिंग : पुरुष | फोटो उपलब्ध |
| 243 | NOW0652248 | निर्वाचक का नाम : उमा राम पिता का नाम: वसुरा गृह संख्या : 54 उम्र : 26 लिंग : पुरुष | फोटो उपलब्ध | 244 | NOW0954792 | निर्वाचक का नाम : किशनलाल पिता का नाम: अणदाराम गृह संख्या : 54 उम्र : 22 लिंग : पुरुष | फोटो उपलब्ध | 245 | RJ/22/168/609383 | निर्वाचक का नाम : सोमी पति का नाम: गलबा गृह संख्या : 55 उम्र : 70 लिंग : महिला | फोटो उपलब्ध |

| | |
|---|------------------|
| 246 | RJ/22/168/609142 |
| निर्वाचक का नाम : सोमा पिता का नाम: अम्बा गृह संख्या : 55 उम्र : 63 लिंग : पुरुष | फोटो उपलब्ध |

| | |
|--|------------------|
| 247 | RJ/22/168/609183 |
| निर्वाचक का नाम : बाबली पति का नाम: सोमा गृह संख्या : 55 उम्र : 60 लिंग : महिला | फोटो उपलब्ध |

| | |
|---|-------------|
| 248 | NWO0727453 |
| निर्वाचक का नाम : भारमाराम पिता का नाम: गलबाराम गृह संख्या : 55 उम्र : 33 लिंग : पुरुष | फोटो उपलब्ध |

| | |
|--|-------------|
| 249 | NWO0646927 |
| निर्वाचक का नाम : देवी पिता का नाम: गुलबाराम गृह संख्या : 55 उम्र : 32 लिंग : महिला | फोटो उपलब्ध |

| | |
|---|-------------|
| 250 | NOW0954339 |
| निर्वाचक का नाम : सकूरा राम पिता का नाम: गलबा गृह संख्या : 55 उम्र : 26 लिंग : पुरुष | फोटो उपलब्ध |

| | |
|---|-------------|
| 251 | NOW0954297 |
| निर्वाचक का नाम : कालुराम पिता का नाम: सोमा गृह संख्या : 55 उम्र : 25 लिंग : पुरुष | फोटो उपलब्ध |

| | |
|---|-------------|
| 252 | NOW1298686 |
| निर्वाचक का नाम : खीमा राम पिता का नाम: मना गृह संख्या : 98 उम्र : 28 लिंग : पुरुष | फोटो उपलब्ध |

| | |
|---|-------------|
| 253 | NOW1298330 |
| निर्वाचक का नाम : देवा राम पिता का नाम: मना गृह संख्या : 98 उम्र : 22 लिंग : पुरुष | फोटो उपलब्ध |

| | | | | | | | | | | | |
|-----|------------------|---|-------------|-----|------------------|--|-------------|-----|------------------|--|-------------|
| 254 | NOW1246248 | निर्वाचक का नाम : कविता कुमारी पति का नाम: लाला राम गृह संख्या : 12 उम्र : 21 लिंग : महिला | फोटो उपलब्ध | 255 | NOW0716001 | निर्वाचक का नाम : बसंती लाल पिता का नाम: कपूरा गृह संख्या : 15 उम्र : 30 लिंग : पुरुष | फोटो उपलब्ध | 256 | NOW0715870 | निर्वाचक का नाम : देवा राम पिता का नाम: नेहरू गृह संख्या : 17 उम्र : 26 लिंग : पुरुष | फोटो उपलब्ध |
| 257 | NOW0715888 | निर्वाचक का नाम : काना राम पिता का नाम: नरसा राम गृह संख्या : 29 उम्र : 26 लिंग : पुरुष | फोटो उपलब्ध | 258 | NOW0601930 | निर्वाचक का नाम : इंदर कुमार पिता का नाम: भीखा गृह संख्या : 31 उम्र : 29 लिंग : पुरुष | फोटो उपलब्ध | 259 | NOW0715896 | निर्वाचक का नाम : लाला पिता का नाम: भेरा गृह संख्या : 34 उम्र : 29 लिंग : पुरुष | फोटो उपलब्ध |
| 260 | NOW0715904 | निर्वाचक का नाम : बसूरा राम पिता का नाम: रामा गृह संख्या : 45 उम्र : 33 लिंग : पुरुष | फोटो उपलब्ध | 261 | NOW0954016 | निर्वाचक का नाम : सकली पिता का नाम: नाथा राम गृह संख्या : 49 उम्र : 23 लिंग : महिला | फोटो उपलब्ध | 262 | NOW1069632 | निर्वाचक का नाम : सपना कुमारी पति का नाम: रावा राम गृह संख्या : 56 उम्र : 22 लिंग : महिला | फोटो उपलब्ध |
| 263 | NOW1047570 | निर्वाचक का नाम : रावा राम पिता का नाम: रगाराम गृह संख्या : 56 उम्र : 21 लिंग : पुरुष | फोटो उपलब्ध | 264 | RJ/22/168/609317 | निर्वाचक का नाम : धरमा पिता का नाम: हंसा गृह संख्या : 57 उम्र : 70 लिंग : पुरुष | फोटो उपलब्ध | 265 | GFV1958321 | निर्वाचक का नाम : साहेबाराम पिता का नाम: बाबू गृह संख्या : 57 उम्र : 38 लिंग : पुरुष | फोटो उपलब्ध |
| 266 | GFV2074334 | निर्वाचक का नाम : हुल्ली पिता का नाम: धरमाराम गृह संख्या : 57 उम्र : 37 लिंग : महिला | फोटो उपलब्ध | 267 | GFV2074649 | निर्वाचक का नाम : अन्ती पति का नाम: साहेबा राम गृह संख्या : 57 उम्र : 36 लिंग : महिला | फोटो उपलब्ध | 268 | NOW0380634 | निर्वाचक का नाम : राजाराम पिता का नाम: बाबूराम गृह संख्या : 57 उम्र : 28 लिंग : पुरुष | फोटो उपलब्ध |
| 269 | RJ/22/168/609336 | निर्वाचक का नाम : भीखा पिता का नाम: हंसा गृह संख्या : 58 उम्र : 65 लिंग : पुरुष | फोटो उपलब्ध | 270 | GFV2074128 | निर्वाचक का नाम : रमी पति का नाम: कुम्बाराम गृह संख्या : 58 उम्र : 39 लिंग : महिला | फोटो उपलब्ध | 271 | NOW0955492 | निर्वाचक का नाम : मनीष पिता का नाम: कुंभा गृह संख्या : 58 उम्र : 22 लिंग : पुरुष | फोटो उपलब्ध |
| 272 | NOW1074665 | निर्वाचक का नाम : पोनरी पति का नाम: बसुरा गृह संख्या : 59 उम्र : 22 लिंग : महिला | फोटो उपलब्ध | 273 | NOW1099480 | निर्वाचक का नाम : दिनेश पिता का नाम: बसूरा गृह संख्या : 59 उम्र : 21 लिंग : पुरुष | फोटो उपलब्ध | 274 | NWO0263095 | निर्वाचक का नाम : वगतु पति का नाम: वेला गृह संख्या : 61 उम्र : 66 लिंग : महिला | फोटो उपलब्ध |
| 275 | RJ/22/168/609318 | निर्वाचक का नाम : नाथा पिता का नाम: वेला गृह संख्या : 61 उम्र : 58 लिंग : पुरुष | फोटो उपलब्ध | 276 | RJ/22/168/609191 | निर्वाचक का नाम : झमकू पति का नाम: नाथा गृह संख्या : 61 उम्र : 56 लिंग : महिला | फोटो उपलब्ध | 277 | NWO0950113 | निर्वाचक का नाम : सकरा राम पिता का नाम: वेला गृह संख्या : 61 उम्र : 38 लिंग : पुरुष | फोटो उपलब्ध |
| 278 | NWO0856427 | निर्वाचक का नाम : लाला पिता का नाम: वेलाराम गृह संख्या : 61 उम्र : 33 लिंग : पुरुष | फोटो उपलब्ध | 279 | RJ/22/168/609161 | निर्वाचक का नाम : गंगारी पति का नाम: लखा गृह संख्या : 64 उम्र : 55 लिंग : महिला | फोटो उपलब्ध | 280 | RJ/22/168/609319 | निर्वाचक का नाम : लखा पिता का नाम: भूरा गृह संख्या : 64 उम्र : 54 लिंग : पुरुष | फोटो उपलब्ध |
| 281 | NOW0686782 | निर्वाचक का नाम : मोगा पिता का नाम: भूरा गृह संख्या : 64 उम्र : 52 लिंग : पुरुष | फोटो उपलब्ध | 282 | NOW0476143 | निर्वाचक का नाम : लसाराम पिता का नाम: लखाराम गृह संख्या : 64 उम्र : 28 लिंग : पुरुष | फोटो उपलब्ध | 283 | NOW0955310 | निर्वाचक का नाम : मुकेश पिता का नाम: लखा गृह संख्या : 64 उम्र : 22 लिंग : पुरुष | फोटो उपलब्ध |

| | | | | | | | | | | | |
|-----|------------------|--|-------------|-----|------------------|--|-------------|-----|------------------|--|-------------|
| 284 | NOW1144690 | निर्वाचक का नाम : गोविंद कुमार पिता का नाम: भोगा राम गृह संख्या : 64 उम्र : 20 लिंग : पुरुष | फोटो उपलब्ध | 285 | RJ/22/168/609167 | निर्वाचक का नाम : साकली पति का नाम: दाना गृह संख्या : 65 उम्र : 86 लिंग : महिला | फोटो उपलब्ध | 286 | GFV1888585 | निर्वाचक का नाम : मणी पति का नाम: हुसा गृह संख्या : 65 उम्र : 58 लिंग : महिला | फोटो उपलब्ध |
| 287 | GFV1687169 | निर्वाचक का नाम : रेमला पिता का नाम: दाना गृह संख्या : 65 उम्र : 52 लिंग : पुरुष | फोटो उपलब्ध | 288 | GFV1789023 | निर्वाचक का नाम : माली पति का नाम: रेमला गृह संख्या : 65 उम्र : 50 लिंग : महिला | फोटो उपलब्ध | 289 | GFV1888502 | निर्वाचक का नाम : लीबरी पति का नाम: भोमा गृह संख्या : 66 उम्र : 82 लिंग : महिला | फोटो उपलब्ध |
| 290 | RJ/22/168/609275 | निर्वाचक का नाम : लाडूरा पिता का नाम: भोमा गृह संख्या : 66 उम्र : 55 लिंग : पुरुष | फोटो उपलब्ध | 291 | GFV1888593 | निर्वाचक का नाम : वणजू पति का नाम: लाडूरा गृह संख्या : 66 उम्र : 53 लिंग : महिला | फोटो उपलब्ध | 292 | NWO0530626 | निर्वाचक का नाम : जौयताराम पिता का नाम: भोमाराम गृह संख्या : 66 उम्र : 33 लिंग : पुरुष | फोटो उपलब्ध |
| 293 | NOW1319854 | निर्वाचक का नाम : नरसा राम पिता का नाम: लाडू राम गृह संख्या : 66 उम्र : 25 लिंग : पुरुष | फोटो उपलब्ध | 294 | RJ/22/168/609100 | निर्वाचक का नाम : सामीरा पिता का नाम: भोणा गृह संख्या : 67 उम्र : 58 लिंग : पुरुष | फोटो उपलब्ध | 295 | RJ/22/168/609223 | निर्वाचक का नाम : रेशमी पति का नाम: सामीरा गृह संख्या : 67 उम्र : 55 लिंग : महिला | फोटो उपलब्ध |
| 296 | NOW0501734 | निर्वाचक का नाम : चनाराम पिता का नाम: सामीर राम गृह संख्या : 67 उम्र : 31 लिंग : पुरुष | फोटो उपलब्ध | 297 | RJ/22/168/609126 | निर्वाचक का नाम : गला पिता का नाम: काला गृह संख्या : 68 उम्र : 72 लिंग : पुरुष | फोटो उपलब्ध | 298 | RJ/22/168/610062 | निर्वाचक का नाम : मुगली पति का नाम: गला गृह संख्या : 68 उम्र : 70 लिंग : महिला | फोटो उपलब्ध |
| 299 | NWO0530642 | निर्वाचक का नाम : गेनाराम पिता का नाम: पीथाराम गृह संख्या : 68 उम्र : 49 लिंग : पुरुष | फोटो उपलब्ध | 300 | NWO0530659 | निर्वाचक का नाम : सोमी पति का नाम: गेनाराम गृह संख्या : 68 उम्र : 44 लिंग : महिला | फोटो उपलब्ध | 301 | GFV2074573 | निर्वाचक का नाम : प्रभूराम पिता का नाम: गला गृह संख्या : 68 उम्र : 37 लिंग : पुरुष | फोटो उपलब्ध |
| 302 | NWO0263186 | निर्वाचक का नाम : नोका राम पिता का नाम: गलाजी गृह संख्या : 68 उम्र : 34 लिंग : पुरुष | फोटो उपलब्ध | 303 | NWO0950139 | निर्वाचक का नाम : मणाराम पिता का नाम: गला गृह संख्या : 68 उम्र : 31 लिंग : पुरुष | फोटो उपलब्ध | 304 | NOW1038538 | निर्वाचक का नाम : समी पति का नाम: प्रभू राम गृह संख्या : 68 उम्र : 31 लिंग : महिला | फोटो उपलब्ध |
| 305 | NOW0954172 | निर्वाचक का नाम : गुलाराम पिता का नाम: वीरा राम गृह संख्या : 68 उम्र : 26 लिंग : पुरुष | फोटो उपलब्ध | 306 | NOW0954594 | निर्वाचक का नाम : राजू पिता का नाम: गेना गृह संख्या : 68 उम्र : 26 लिंग : पुरुष | फोटो उपलब्ध | 307 | NOW1061357 | निर्वाचक का नाम : अणदाराम गेना पिता का नाम: गेना गृह संख्या : 68 उम्र : 22 लिंग : पुरुष | फोटो उपलब्ध |
| 308 | RJ/22/168/609170 | निर्वाचक का नाम : भूती पति का नाम: देवा गृह संख्या : 69 उम्र : 95 लिंग : महिला | फोटो उपलब्ध | 309 | GFV1687177 | निर्वाचक का नाम : सूरमा पिता का नाम: देवा गृह संख्या : 69 उम्र : 68 लिंग : पुरुष | फोटो उपलब्ध | 310 | RJ/22/168/610079 | निर्वाचक का नाम : छतरी पति का नाम: सूरमा गृह संख्या : 69 उम्र : 65 लिंग : महिला | फोटो उपलब्ध |
| 311 | RJ/22/168/609366 | निर्वाचक का नाम : बाबू पिता का नाम: देवा गृह संख्या : 69 उम्र : 65 लिंग : पुरुष | फोटो उपलब्ध | 312 | RJ/22/168/610026 | निर्वाचक का नाम : बाबली पति का नाम: बाबू राम गृह संख्या : 69 उम्र : 52 लिंग : महिला | फोटो उपलब्ध | 313 | RJ/22/168/610018 | निर्वाचक का नाम : वनाराम पिता का नाम: देवा राम गृह संख्या : 69 उम्र : 50 लिंग : पुरुष | फोटो उपलब्ध |

| | | | | | | | | | | | |
|-----|------------------|---|-------------|-----|------------------|---|-------------|-----|------------------|--|-------------|
| 314 | GFV1688019 | निर्वाचक का नाम : बाबली पति का नाम: बनाराम गृह संख्या : 69 उम्र : 42 लिंग : महिला | फोटो उपलब्ध | 315 | GFV1688027 | निर्वाचक का नाम : भीमा पिता का नाम: देवा गृह संख्या : 69 उम्र : 41 लिंग : पुरुष | फोटो उपलब्ध | 316 | NOW0954537 | निर्वाचक का नाम : रमीला पति का नाम: भीमा राम गृह संख्या : 69 उम्र : 36 लिंग : महिला | फोटो उपलब्ध |
| 317 | NOW0955088 | निर्वाचक का नाम : अरजा राम पिता का नाम: बाबू राम गृह संख्या : 69 उम्र : 22 लिंग : पुरुष | फोटो उपलब्ध | 318 | RJ/22/168/610020 | निर्वाचक का नाम : हंसा पिता का नाम: भीखा गृह संख्या : 71 उम्र : 77 लिंग : पुरुष | फोटो उपलब्ध | 319 | GFV1736370 | निर्वाचक का नाम : रामा पिता का नाम: नौना गृह संख्या : 71 उम्र : 63 लिंग : पुरुष | फोटो उपलब्ध |
| 320 | NWO0263194 | निर्वाचक का नाम : भूता राम पिता का नाम: हन्सा राम गृह संख्या : 71 उम्र : 37 लिंग : पुरुष | फोटो उपलब्ध | 321 | NWO0970947 | निर्वाचक का नाम : सुगाराम पिता का नाम: हंसाराम गृह संख्या : 71 उम्र : 29 लिंग : पुरुष | फोटो उपलब्ध | 322 | RJ/22/168/609324 | निर्वाचक का नाम : नेहरू पिता का नाम: माना गृह संख्या : 72 उम्र : 65 लिंग : पुरुष | फोटो उपलब्ध |
| 323 | RJ/22/168/609325 | निर्वाचक का नाम : थावरी पति का नाम: नेहरू गृह संख्या : 72 उम्र : 63 लिंग : महिला | फोटो उपलब्ध | 324 | NWO0263202 | निर्वाचक का नाम : अशोक कुमार पिता का नाम: नेहरू जी गृह संख्या : 72 उम्र : 34 लिंग : पुरुष | फोटो उपलब्ध | 325 | NWO0970954 | निर्वाचक का नाम : गंगा बेन पति का नाम: अशोक कुमार गृह संख्या : 72 उम्र : 30 लिंग : महिला | फोटो उपलब्ध |
| 326 | NOW0476119 | निर्वाचक का नाम : आशा पिता का नाम: नेहरू गृह संख्या : 72 उम्र : 28 लिंग : महिला | फोटो उपलब्ध | 327 | NOW0767426 | निर्वाचक का नाम : सांकली कुमारी पिता का नाम: नेहरू गृह संख्या : 72 उम्र : 23 लिंग : महिला | फोटो उपलब्ध | 328 | RJ/22/168/609227 | निर्वाचक का नाम : चम्पा पति का नाम: उषाराम गृह संख्या : 74 उम्र : 56 लिंग : महिला | फोटो उपलब्ध |
| 329 | NWO0263210 | निर्वाचक का नाम : सीता राम पिता का नाम: उषा राम गृह संख्या : 74 उम्र : 35 लिंग : पुरुष | फोटो उपलब्ध | 330 | NWO0263228 | निर्वाचक का नाम : रिकू पति का नाम: सीता राम गृह संख्या : 74 उम्र : 35 लिंग : महिला | फोटो उपलब्ध | 331 | NOW0501742 | निर्वाचक का नाम : मफत लाल पिता का नाम: उषा राम गृह संख्या : 74 उम्र : 27 लिंग : पुरुष | फोटो उपलब्ध |
| 332 | NOW0715938 | निर्वाचक का नाम : चुनरी पति का नाम: महेंद्र गृह संख्या : 74 उम्र : 26 लिंग : महिला | फोटो उपलब्ध | 333 | NOW0953844 | निर्वाचक का नाम : अल्पेश कुमार पिता का नाम: उषा राम गृह संख्या : 74 उम्र : 22 लिंग : पुरुष | फोटो उपलब्ध | 334 | RJ/22/168/609129 | निर्वाचक का नाम : अणदा पिता का नाम: सवा गृह संख्या : 75 उम्र : 59 लिंग : पुरुष | फोटो उपलब्ध |
| 335 | RJ/22/168/610055 | निर्वाचक का नाम : फगनू पति का नाम: अणदा गृह संख्या : 75 उम्र : 57 लिंग : महिला | फोटो उपलब्ध | 336 | GFV1958339 | निर्वाचक का नाम : हिरमाराम पिता का नाम: अणदा गृह संख्या : 75 उम्र : 40 लिंग : पुरुष | फोटो उपलब्ध | 337 | NWO0064741 | निर्वाचक का नाम : मीरकी पति का नाम: हीरमा राम गृह संख्या : 75 उम्र : 38 लिंग : महिला | फोटो उपलब्ध |
| 338 | NWO0530667 | निर्वाचक का नाम : सरदाराम पिता का नाम: अणदाराम गृह संख्या : 75 उम्र : 32 लिंग : पुरुष | फोटो उपलब्ध | 339 | NOW0380667 | निर्वाचक का नाम : पारती पति का नाम: दिलीप कुमार गृह संख्या : 75 उम्र : 29 लिंग : महिला | फोटो उपलब्ध | 340 | NOW0380642 | निर्वाचक का नाम : किशोर पिता का नाम: अणदाराम गृह संख्या : 75 उम्र : 28 लिंग : पुरुष | फोटो उपलब्ध |
| 341 | NOW0380659 | निर्वाचक का नाम : मिरकी पति का नाम: किशोर गृह संख्या : 75 उम्र : 27 लिंग : महिला | फोटो उपलब्ध | 342 | NOW0601898 | निर्वाचक का नाम : दिलीप कुमार पिता का नाम: अंदा गृह संख्या : 75 उम्र : 26 लिंग : पुरुष | फोटो उपलब्ध | 343 | NOW0955427 | निर्वाचक का नाम : सुरेश कुमार पिता का नाम: अणदाराम गृह संख्या : 75 उम्र : 22 लिंग : पुरुष | फोटो उपलब्ध |

| | | | | | | | | | | | |
|-----|------------------|---|-------------|-----|------------------|--|-------------|-----|------------------|--|-------------|
| 344 | NOW1069582 | निर्वाचक का नाम : मगदु कुमारी पिता का नाम: अंदा राम गृह संख्या : 75 उम्र : 21 लिंग : महिला | फोटो उपलब्ध | 345 | NWO1020098 | निर्वाचक का नाम : कालाराम पिता का नाम: लछमा गृह संख्या : 77 उम्र : 32 लिंग : पुरुष | फोटो उपलब्ध | 346 | NWO0263103 | निर्वाचक का नाम : लाडू पिता का नाम: हंसा गृह संख्या : 78 उम्र : 75 लिंग : पुरुष | फोटो उपलब्ध |
| 347 | RJ/22/168/609385 | निर्वाचक का नाम : सोमा पिता का नाम: हंसा गृह संख्या : 78 उम्र : 60 लिंग : पुरुष | फोटो उपलब्ध | 348 | GFV1805779 | निर्वाचक का नाम : भीखी पति का नाम: सोमा गृह संख्या : 78 उम्र : 58 लिंग : महिला | फोटो उपलब्ध | 349 | NOW0955104 | निर्वाचक का नाम : कमल पिता का नाम: सोमा गृह संख्या : 78 उम्र : 22 लिंग : पुरुष | फोटो उपलब्ध |
| 350 | NOW1118553 | निर्वाचक का नाम : रामा पिता का नाम: गोवा गृह संख्या : 79 उम्र : 55 लिंग : पुरुष | फोटो उपलब्ध | 351 | GFV2074185 | निर्वाचक का नाम : दली पति का नाम: रामा गृह संख्या : 79 उम्र : 45 लिंग : महिला | फोटो उपलब्ध | 352 | NOW0317495 | निर्वाचक का नाम : मीठालाल पिता का नाम: रामा गृह संख्या : 79 उम्र : 32 लिंग : पुरुष | फोटो उपलब्ध |
| 353 | NWO0727487 | निर्वाचक का नाम : मंजु पति का नाम: मीठालाल गृह संख्या : 79 उम्र : 31 लिंग : महिला | फोटो उपलब्ध | 354 | NOW0954628 | निर्वाचक का नाम : रमीला देवी पति का नाम: शैतान गृह संख्या : 79 उम्र : 31 लिंग : महिला | फोटो उपलब्ध | 355 | NOW0380675 | निर्वाचक का नाम : शैतान पिता का नाम: रामा गृह संख्या : 79 उम्र : 27 लिंग : पुरुष | फोटो उपलब्ध |
| 356 | RJ/22/168/610031 | निर्वाचक का नाम : वक्ता पिता का नाम: काला गृह संख्या : 80 उम्र : 68 लिंग : पुरुष | फोटो उपलब्ध | 357 | RJ/22/168/609329 | निर्वाचक का नाम : हुसा पिता का नाम: काला गृह संख्या : 80 उम्र : 65 लिंग : पुरुष | फोटो उपलब्ध | 358 | RJ/22/168/609387 | निर्वाचक का नाम : गंगा पति का नाम: वक्ता गृह संख्या : 80 उम्र : 65 लिंग : महिला | फोटो उपलब्ध |
| 359 | GFV1688043 | निर्वाचक का नाम : शांती पति का नाम: हुसा गृह संख्या : 80 उम्र : 44 लिंग : महिला | फोटो उपलब्ध | 360 | NWO0970962 | निर्वाचक का नाम : छगनलाल पिता का नाम: वक्ताराम गृह संख्या : 80 उम्र : 30 लिंग : पुरुष | फोटो उपलब्ध | 361 | NOW0767434 | निर्वाचक का नाम : संदूरी कुमारी पिता का नाम: वक्ता राम गृह संख्या : 80 उम्र : 23 लिंग : महिला | फोटो उपलब्ध |
| 362 | NOW0954230 | निर्वाचक का नाम : दिपक कुमार पिता का नाम: वक्ता गृह संख्या : 80 उम्र : 22 लिंग : पुरुष | फोटो उपलब्ध | 363 | NOW1144526 | निर्वाचक का नाम : चंपा कुमारी पिता का नाम: वक्ता गृह संख्या : 80 उम्र : 20 लिंग : महिला | फोटो उपलब्ध | 364 | RJ/22/168/609330 | निर्वाचक का नाम : वागा पिता का नाम: भूता गृह संख्या : 81 उम्र : 60 लिंग : पुरुष | फोटो उपलब्ध |
| 365 | RJ/22/168/609290 | निर्वाचक का नाम : धावरी पति का नाम: वागा गृह संख्या : 81 उम्र : 58 लिंग : महिला | फोटो उपलब्ध | 366 | NWO0064725 | निर्वाचक का नाम : मसरा पिता का नाम: वागा राम गृह संख्या : 81 उम्र : 39 लिंग : पुरुष | फोटो उपलब्ध | 367 | NWO0064733 | निर्वाचक का नाम : सारदी पति का नाम: मसरा गृह संख्या : 81 उम्र : 38 लिंग : महिला | फोटो उपलब्ध |
| 368 | NOW0954057 | निर्वाचक का नाम : मनीषा पिता का नाम: वाला राम गृह संख्या : 81 उम्र : 23 लिंग : महिला | फोटो उपलब्ध | 369 | NOW1340389 | निर्वाचक का नाम : कारमी कुमारी पिता का नाम: वाला राम गृह संख्या : 81 उम्र : 19 लिंग : महिला | फोटो उपलब्ध | 370 | RJ/22/168/609340 | निर्वाचक का नाम : रेशा पिता का नाम: भूता गृह संख्या : 82 उम्र : 58 लिंग : पुरुष | फोटो उपलब्ध |
| 371 | NWO0373217 | निर्वाचक का नाम : मोवली पति का नाम: रेशा गृह संख्या : 82 उम्र : 57 लिंग : महिला | फोटो उपलब्ध | 372 | GFV1687193 | निर्वाचक का नाम : गंगा पिता का नाम: भूता गृह संख्या : 82 उम्र : 55 लिंग : पुरुष | फोटो उपलब्ध | 373 | GFV1888254 | निर्वाचक का नाम : गीता पति का नाम: गंगा गृह संख्या : 82 उम्र : 54 लिंग : महिला | फोटो उपलब्ध |

| | | | | | | | | | | | |
|-----|------------------|--|-------------|-----|------------------|--|-------------|-----|------------------|--|-------------|
| 374 | NOW0317537 | निर्वाचक का नाम : नीतु पति का नाम: नरसारा गृह संख्या : 82 उम्र : 34 लिंग : महिला | फोटो उपलब्ध | 375 | NOW0317529 | निर्वाचक का नाम : नरसारा पिता का नाम: गंगाराम गृह संख्या : 82 उम्र : 33 लिंग : पुरुष | फोटो उपलब्ध | 376 | NOW0476093 | निर्वाचक का नाम : सुरेश पिता का नाम: रेशा गृह संख्या : 82 उम्र : 27 लिंग : पुरुष | फोटो उपलब्ध |
| 377 | NOW1168855 | निर्वाचक का नाम : इन्द्रा कुमारी पति का नाम: सुरेश गृह संख्या : 82 उम्र : 27 लिंग : महिला | फोटो उपलब्ध | 378 | NOW1200898 | निर्वाचक का नाम : जितरी पति का नाम: भीमा गृह संख्या : 82 उम्र : 25 लिंग : महिला | फोटो उपलब्ध | 379 | NOW0767459 | निर्वाचक का नाम : भीमाराम पिता का नाम: रेशा गृह संख्या : 82 उम्र : 24 लिंग : पुरुष | फोटो उपलब्ध |
| 380 | NOW0887844 | निर्वाचक का नाम : सिंगा पिता का नाम: रेशा गृह संख्या : 82 उम्र : 23 लिंग : पुरुष | फोटो उपलब्ध | 381 | NOW0953877 | निर्वाचक का नाम : फता राम पिता का नाम: गोगाराम गृह संख्या : 82 उम्र : 23 लिंग : पुरुष | फोटो उपलब्ध | 382 | NOW0954461 | निर्वाचक का नाम : सुरता पिता का नाम: रेशा गृह संख्या : 82 उम्र : 22 लिंग : महिला | फोटो उपलब्ध |
| 383 | NOW1161819 | निर्वाचक का नाम : मोहन लाल पिता का नाम: गोगा गृह संख्या : 82 उम्र : 20 लिंग : पुरुष | फोटो उपलब्ध | 384 | RJ/22/168/609333 | निर्वाचक का नाम : शंकर पिता का नाम: भूता गृह संख्या : 83 उम्र : 68 लिंग : पुरुष | फोटो उपलब्ध | 385 | GFV1888247 | निर्वाचक का नाम : पवनी पति का नाम: शंकर गृह संख्या : 83 उम्र : 66 लिंग : महिला | फोटो उपलब्ध |
| 386 | NOW0317545 | निर्वाचक का नाम : लालाराम पिता का नाम: शंकर गृह संख्या : 83 उम्र : 34 लिंग : पुरुष | फोटो उपलब्ध | 387 | NOW0380683 | निर्वाचक का नाम : डुटाराम पिता का नाम: शंकरलाल गृह संख्या : 83 उम्र : 31 लिंग : पुरुष | फोटो उपलब्ध | 388 | NOW1061274 | निर्वाचक का नाम : राकेश पिता का नाम: शंकर गृह संख्या : 83 उम्र : 23 लिंग : पुरुष | फोटो उपलब्ध |
| 389 | RJ/22/168/609268 | निर्वाचक का नाम : तेजा पिता का नाम: भूता गृह संख्या : 84 उम्र : 70 लिंग : पुरुष | फोटो उपलब्ध | 390 | NWO0064709 | निर्वाचक का नाम : शान्ती पति का नाम: तेजा गृह संख्या : 84 उम्र : 68 लिंग : महिला | फोटो उपलब्ध | 391 | RJ/22/168/610015 | निर्वाचक का नाम : प्रभुराम पिता का नाम: तेजा गृह संख्या : 84 उम्र : 55 लिंग : पुरुष | फोटो उपलब्ध |
| 392 | NWO1022656 | निर्वाचक का नाम : मन्जु पति का नाम: प्रभुराम गृह संख्या : 84 उम्र : 33 लिंग : महिला | फोटो उपलब्ध | 393 | NOW0476135 | निर्वाचक का नाम : दिनेश पिता का नाम: प्रभुराम गृह संख्या : 84 उम्र : 28 लिंग : पुरुष | फोटो उपलब्ध | 394 | RJ/22/168/609335 | निर्वाचक का नाम : सोपा पिता का नाम: तेजा गृह संख्या : 85 उम्र : 52 लिंग : पुरुष | फोटो उपलब्ध |
| 395 | GFV1468008 | निर्वाचक का नाम : सोनकी पति का नाम: सोपा गृह संख्या : 85 उम्र : 48 लिंग : महिला | फोटो उपलब्ध | 396 | GFV1468115 | निर्वाचक का नाम : तेरसा राम पिता का नाम: सुकाजी गृह संख्या : 85 उम्र : 43 लिंग : पुरुष | फोटो उपलब्ध | 397 | NWO0646935 | निर्वाचक का नाम : बबली पति का नाम: तेरसाराम गृह संख्या : 85 उम्र : 33 लिंग : महिला | फोटो उपलब्ध |
| 398 | NOW0380691 | निर्वाचक का नाम : कैलाश पिता का नाम: चौपाराम गृह संख्या : 85 उम्र : 27 लिंग : पुरुष | फोटो उपलब्ध | 399 | NOW1246339 | निर्वाचक का नाम : विक्रम कुमार पिता का नाम: सोपा गृह संख्या : 85 उम्र : 21 लिंग : पुरुष | फोटो उपलब्ध | 400 | RJ/22/168/609124 | निर्वाचक का नाम : सूका पिता का नाम: हंसा गृह संख्या : 86 उम्र : 69 लिंग : पुरुष | फोटो उपलब्ध |
| 401 | RJ/22/168/609262 | निर्वाचक का नाम : कोनी पति का नाम: सूका गृह संख्या : 86 उम्र : 68 लिंग : महिला | फोटो उपलब्ध | 402 | RJ/22/168/609339 | निर्वाचक का नाम : रतनी पति का नाम: सामला गृह संख्या : 87 उम्र : 67 लिंग : महिला | फोटो उपलब्ध | 403 | NWO0184945 | निर्वाचक का नाम : मसरी पति का नाम: सामला गृह संख्या : 87 उम्र : 40 लिंग : महिला | फोटो उपलब्ध |

| | | | | | |
|--|-------------------|---|-------------------|---|-------------------|
| <p>404</p> <p>निर्वाचक का नाम : सामला पिता का नाम: सवा गृह संख्या : 87 उम्र : 38 लिंग : पुरुष</p> <p>फोटो उपलब्ध</p> | <p>NWO0271528</p> | <p>405</p> <p>निर्वाचक का नाम : चेनाराम पिता का नाम: सामताजजी गृह संख्या : 87 उम्र : 37 लिंग : पुरुष</p> <p>फोटो उपलब्ध</p> | <p>NWO0366617</p> | <p>406</p> <p>निर्वाचक का नाम : सीता पति का नाम: चेनाराम गृह संख्या : 87 उम्र : 32 लिंग : महिला</p> <p>फोटो उपलब्ध</p> | <p>NWO0646943</p> |
| <p>407</p> <p>निर्वाचक का नाम : फ़ ताराम पिता का नाम: किका गृह संख्या : 87 उम्र : 21 लिंग : पुरुष</p> <p>फोटो उपलब्ध</p> | <p>NOW1047620</p> | <p>408</p> <p>निर्वाचक का नाम : किरणा पिता का नाम: पीथा गृह संख्या : 88 उम्र : 47 लिंग : पुरुष</p> <p>फोटो उपलब्ध</p> | <p>GFV1468057</p> | <p>409</p> <p>निर्वाचक का नाम : भापला राम पिता का नाम: वकता गृह संख्या : 98 उम्र : 22 लिंग : पुरुष</p> <p>फोटो उपलब्ध</p> | <p>NOW1087709</p> |

| | | | | | | | | | | | |
|-----|------------------|--|-------------|-----|------------------|---|-------------|-----|------------------|--|-------------|
| 410 | NOW0954669 | निर्वाचक का नाम : किकली कुमारी पिता का नाम: धरमा गृह संख्या : 3 उम्र : 23 लिंग : महिला | फोटो उपलब्ध | 411 | NOW0955419 | निर्वाचक का नाम : भगला पिता का नाम: लखा गृह संख्या : 3 उम्र : 22 लिंग : पुरुष | फोटो उपलब्ध | 412 | RJ/22/168/609134 | निर्वाचक का नाम : पीथा पिता का नाम: लखा गृह संख्या : 89 उम्र : 98 लिंग : पुरुष | फोटो उपलब्ध |
| 413 | RJ/22/168/609343 | निर्वाचक का नाम : जोतली पति का नाम: पीथा गृह संख्या : 89 उम्र : 96 लिंग : महिला | फोटो उपलब्ध | 414 | RJ/22/168/609241 | निर्वाचक का नाम : हटीया पिता का नाम: पीथा गृह संख्या : 89 उम्र : 65 लिंग : पुरुष | फोटो उपलब्ध | 415 | NWO0081679 | निर्वाचक का नाम : अर्जा पिता का नाम: पीथा गृह संख्या : 89 उम्र : 63 लिंग : पुरुष | फोटो उपलब्ध |
| 416 | RJ/22/168/609279 | निर्वाचक का नाम : सोमी पति का नाम: अर्जा गृह संख्या : 89 उम्र : 62 लिंग : महिला | फोटो उपलब्ध | 417 | RJ/22/168/609341 | निर्वाचक का नाम : हुसा पिता का नाम: पीथा गृह संख्या : 89 उम्र : 61 लिंग : पुरुष | फोटो उपलब्ध | 418 | GFV1688092 | निर्वाचक का नाम : काली पति का नाम: अर्जा गृह संख्या : 89 उम्र : 46 लिंग : महिला | फोटो उपलब्ध |
| 419 | NWO0530675 | निर्वाचक का नाम : सामीरा राम पिता का नाम: अर्जुन गृह संख्या : 89 उम्र : 34 लिंग : पुरुष | फोटो उपलब्ध | 420 | RJ/22/168/609277 | निर्वाचक का नाम : चम्पा पति का नाम: लाला गृह संख्या : 92 उम्र : 67 लिंग : महिला | फोटो उपलब्ध | 421 | RJ/22/168/609287 | निर्वाचक का नाम : लीबरी पति का नाम: काला गृह संख्या : 92 उम्र : 49 लिंग : महिला | फोटो उपलब्ध |
| 422 | NWO0271569 | निर्वाचक का नाम : पप्पू पिता का नाम: लालाजी गृह संख्या : 92 उम्र : 45 लिंग : पुरुष | फोटो उपलब्ध | 423 | NWO0271577 | निर्वाचक का नाम : मीरकी पति का नाम: पप्पू गृह संख्या : 92 उम्र : 36 लिंग : महिला | फोटो उपलब्ध | 424 | NWO0271536 | निर्वाचक का नाम : आशाराम पिता का नाम: लालाजी गृह संख्या : 92 उम्र : 35 लिंग : पुरुष | फोटो उपलब्ध |
| 425 | NWO0271551 | निर्वाचक का नाम : सोनाराम पिता का नाम: लालाजी गृह संख्या : 92 उम्र : 34 लिंग : पुरुष | फोटो उपलब्ध | 426 | NOW1277805 | निर्वाचक का नाम : मीरा पति का नाम: सोना राम गृह संख्या : 92 उम्र : 32 लिंग : महिला | फोटो उपलब्ध | | | | |

| | | | | | | | | | | | |
|-----|------------------|---|-------------|-----|------------------|---|-------------|-------|------------------|---|-------------|
| 427 | NOW1302546 | निर्वाचक का नाम : बादेश कुमार पिता का नाम: हरसन गृह संख्या : 6 उम्र : 20 लिंग : पुरुष | फोटो उपलब्ध | 428 | NOW0955237 | निर्वाचक का नाम : अशोक कूमए पिता का नाम: भीमा राम गृह संख्या : 9 उम्र : 24 लिंग : पुरुष | फोटो उपलब्ध | 429 | NOW0955294 | निर्वाचक का नाम : रंगला राम पिता का नाम: सोमा गृह संख्या : 10 उम्र : 22 लिंग : पुरुष | फोटो उपलब्ध |
| 430 | NOW0953927 | निर्वाचक का नाम : नवा राम पिता का नाम: गोवा राम गृह संख्या : 12 उम्र : 25 लिंग : पुरुष | फोटो उपलब्ध | 431 | NOW0955203 | निर्वाचक का नाम : बास्ती देवी पति का नाम: कालुराम गृह संख्या : 14 उम्र : 30 लिंग : महिला | फोटो उपलब्ध | 432 | NOW0955336 | निर्वाचक का नाम : विक्रम पिता का नाम: प्रेमा गृह संख्या : 15 उम्र : 22 लिंग : पुरुष | फोटो उपलब्ध |
| 433 | NOW1319938 | निर्वाचक का नाम : लीला कुमारी पति का नाम: राकेश कुमार गृह संख्या : 15 उम्र : 20 लिंग : महिला | फोटो उपलब्ध | 434 | NOW0955120 | निर्वाचक का नाम : संजय कुमार पिता का नाम: काना गृह संख्या : 35 उम्र : 28 लिंग : पुरुष | फोटो उपलब्ध | 435 | NOW1110691 | निर्वाचक का नाम : सकरी पति का नाम: ओबाराम गृह संख्या : 49 उम्र : 22 लिंग : महिला | फोटो उपलब्ध |
| 436 | NOW1324755 | निर्वाचक का नाम : दिता राम पिता का नाम: रायला गृह संख्या : 49 उम्र : 22 लिंग : पुरुष | फोटो उपलब्ध | 437 | RJ/22/168/610070 | निर्वाचक का नाम : समीरा पिता का नाम: देवा गृह संख्या : 94 उम्र : 89 लिंग : पुरुष | फोटो उपलब्ध | 438 | RJ/22/168/610030 | निर्वाचक का नाम : मालकी पति का नाम: समीरा गृह संख्या : 94 उम्र : 87 लिंग : महिला | फोटो उपलब्ध |
| 439 | RJ/22/168/610043 | निर्वाचक का नाम : जहली पति का नाम: समीरा गृह संख्या : 94 उम्र : 63 लिंग : महिला | फोटो उपलब्ध | 440 | RJ/22/168/610053 | निर्वाचक का नाम : बाबु पिता का नाम: समीरा गृह संख्या : 94 उम्र : 61 लिंग : पुरुष | फोटो उपलब्ध | 441 | RJ/22/168/610054 | निर्वाचक का नाम : रणसी पति का नाम: बाबु गृह संख्या : 94 उम्र : 58 लिंग : महिला | फोटो उपलब्ध |
| 442 | GFV2074425 | निर्वाचक का नाम : सरूपाराम पिता का नाम: जोदाजी गृह संख्या : 94 उम्र : 46 लिंग : पुरुष | फोटो उपलब्ध | 443 | GFV1957786 | निर्वाचक का नाम : अमराराम पिता का नाम: सामीरा गृह संख्या : 94 उम्र : 41 लिंग : पुरुष | फोटो उपलब्ध | 444 | GFV1957752 | निर्वाचक का नाम : फुलकी पति का नाम: अमराराम गृह संख्या : 94 उम्र : 40 लिंग : महिला | फोटो उपलब्ध |
| 445 | NWO0065110 | निर्वाचक का नाम : मंजू पति का नाम: सरूपाराम गृह संख्या : 94 उम्र : 39 लिंग : महिला | फोटो उपलब्ध | 446 | NWO0530691 | निर्वाचक का नाम : कानाराम पिता का नाम: जोदाजी गृह संख्या : 94 उम्र : 39 लिंग : पुरुष | फोटो उपलब्ध | 447 | NWO0026096 | निर्वाचक का नाम : कसनाराम पिता का नाम: सामीरा राम गृह संख्या : 94 उम्र : 37 लिंग : पुरुष | फोटो उपलब्ध |
| 448 | NWO0026112 | निर्वाचक का नाम : सीता पति का नाम: कसनाराम गृह संख्या : 94 उम्र : 36 लिंग : महिला | फोटो उपलब्ध | 449 | NWO0530709 | निर्वाचक का नाम : अमीया पति का नाम: कानाराम गृह संख्या : 94 उम्र : 36 लिंग : महिला | फोटो उपलब्ध | # 450 | NWO0530683 | निर्वाचक का नाम : शंभूलाल पिता का नाम: सामीरा गृह संख्या : 94 उम्र : 32 लिंग : पुरुष | फोटो उपलब्ध |
| 451 | NWO0598094 | निर्वाचक का नाम : नानाराम पिता का नाम: बाबूराम गृह संख्या : 94 उम्र : 32 लिंग : पुरुष | फोटो उपलब्ध | 452 | NOW0380709 | निर्वाचक का नाम : सुरेश पिता का नाम: सामीरा गृह संख्या : 94 उम्र : 29 लिंग : पुरुष | फोटो उपलब्ध | 453 | NOW0953901 | निर्वाचक का नाम : वनजू देवी पति का नाम: सुरेश कुमार गृह संख्या : 94 उम्र : 25 लिंग : महिला | फोटो उपलब्ध |
| 454 | NOW0954636 | निर्वाचक का नाम : नीबा राम पिता का नाम: सरूपा राम गृह संख्या : 94 उम्र : 23 लिंग : पुरुष | फोटो उपलब्ध | 455 | RJ/22/168/610074 | निर्वाचक का नाम : भूता पिता का नाम: रामा गृह संख्या : 95 उम्र : 58 लिंग : पुरुष | फोटो उपलब्ध | 456 | RJ/22/168/610045 | निर्वाचक का नाम : कमली पति का नाम: भुता गृह संख्या : 95 उम्र : 56 लिंग : महिला | फोटो उपलब्ध |

| | | | | | | | | | | | |
|-----|------------------|--|-------------|-----|------------------|---|-------------|-----|------------------|--|-------------|
| 457 | NWO0064063 | निर्वाचक का नाम : परथा पिता का नाम: रामा गृह संख्या : 95 उम्र : 51 लिंग : पुरुष | फोटो उपलब्ध | 458 | GFV1687284 | निर्वाचक का नाम : पोन्री पति का नाम: रमेश गृह संख्या : 95 उम्र : 41 लिंग : महिला | फोटो उपलब्ध | 459 | GFV2074532 | निर्वाचक का नाम : देवली पति का नाम: लसाराम गृह संख्या : 95 उम्र : 38 लिंग : महिला | फोटो उपलब्ध |
| 460 | NOW0476176 | निर्वाचक का नाम : दिलीप पिता का नाम: रमेश गृह संख्या : 95 उम्र : 29 लिंग : पुरुष | फोटो उपलब्ध | 461 | NOW0954933 | निर्वाचक का नाम : लीला कुमारी पति का नाम: दिलीप गृह संख्या : 95 उम्र : 27 लिंग : महिला | फोटो उपलब्ध | 462 | RJ/22/168/610063 | निर्वाचक का नाम : चोपा पिता का नाम: रामा गृह संख्या : 96 उम्र : 58 लिंग : पुरुष | फोटो उपलब्ध |
| 463 | RJ/22/168/610044 | निर्वाचक का नाम : मुखी पति का नाम: चोपा गृह संख्या : 96 उम्र : 56 लिंग : महिला | फोटो उपलब्ध | 464 | GFV1805571 | निर्वाचक का नाम : सुरमा पिता का नाम: रामा गृह संख्या : 96 उम्र : 55 लिंग : पुरुष | फोटो उपलब्ध | 465 | RJ/22/168/610046 | निर्वाचक का नाम : चम्पा पति का नाम: सुरमा गृह संख्या : 96 उम्र : 53 लिंग : महिला | फोटो उपलब्ध |
| 466 | NWO0362236 | निर्वाचक का नाम : अशोक कुमार पिता का नाम: सुरमाराम गृह संख्या : 96 उम्र : 33 लिंग : पुरुष | फोटो उपलब्ध | 467 | NOW0380717 | निर्वाचक का नाम : जगाराम पिता का नाम: सुरमा गृह संख्या : 96 उम्र : 30 लिंग : पुरुष | फोटो उपलब्ध | 468 | NOW0652347 | निर्वाचक का नाम : पुष्पा पति का नाम: जोगा राम गृह संख्या : 96 उम्र : 25 लिंग : महिला | फोटो उपलब्ध |
| 469 | RJ/22/168/610077 | निर्वाचक का नाम : पोन्री पति का नाम: वीसा गृह संख्या : 97 उम्र : 65 लिंग : महिला | फोटो उपलब्ध | 470 | NWO0065375 | निर्वाचक का नाम : हीरा राम पिता का नाम: बीसा राम गृह संख्या : 97 उम्र : 39 लिंग : पुरुष | फोटो उपलब्ध | 471 | NWO0923995 | निर्वाचक का नाम : अमरी पति का नाम: हीराराम गृह संख्या : 97 उम्र : 37 लिंग : महिला | फोटो उपलब्ध |
| 472 | NWO1019892 | निर्वाचक का नाम : ताराराम पिता का नाम: वीसाराम गृह संख्या : 97 उम्र : 32 लिंग : पुरुष | फोटो उपलब्ध | 473 | NOW1246164 | निर्वाचक का नाम : मोरी रेखाबेन पति का नाम: हीरा राम गृह संख्या : 97 उम्र : 31 लिंग : महिला | फोटो उपलब्ध | 474 | NOW0476200 | निर्वाचक का नाम : मंशाराम पिता का नाम: वीसाराम गृह संख्या : 97 उम्र : 28 लिंग : पुरुष | फोटो उपलब्ध |
| 475 | RJ/22/168/609422 | निर्वाचक का नाम : कंकू पति का नाम: ओदा गृह संख्या : 98 उम्र : 65 लिंग : महिला | फोटो उपलब्ध | 476 | GFV1687235 | निर्वाचक का नाम : लसा पिता का नाम: पन्ना गृह संख्या : 98 उम्र : 62 लिंग : पुरुष | फोटो उपलब्ध | 477 | GFV1467950 | निर्वाचक का नाम : पानरी पति का नाम: लसा गृह संख्या : 98 उम्र : 57 लिंग : महिला | फोटो उपलब्ध |
| 478 | GFV1888213 | निर्वाचक का नाम : रूपी पति का नाम: भारता गृह संख्या : 98 उम्र : 55 लिंग : महिला | फोटो उपलब्ध | 479 | GFV1467927 | निर्वाचक का नाम : वक्ता पिता का नाम: हंसा गृह संख्या : 98 उम्र : 54 लिंग : पुरुष | फोटो उपलब्ध | 480 | GFV1805548 | निर्वाचक का नाम : नरसा पिता का नाम: देवा गृह संख्या : 98 उम्र : 50 लिंग : पुरुष | फोटो उपलब्ध |
| 481 | RJ/22/168/605413 | निर्वाचक का नाम : मेवा पिता का नाम: काना गृह संख्या : 98 उम्र : 50 लिंग : पुरुष | फोटो उपलब्ध | 482 | RJ/22/168/609408 | निर्वाचक का नाम : मना पिता का नाम: चेला गृह संख्या : 98 उम्र : 50 लिंग : पुरुष | फोटो उपलब्ध | 483 | RJ/22/168/609394 | निर्वाचक का नाम : चमना पिता का नाम: मनीया गृह संख्या : 98 उम्र : 49 लिंग : पुरुष | फोटो उपलब्ध |
| 484 | GFV1468032 | निर्वाचक का नाम : रमेश पिता का नाम: देवा गृह संख्या : 98 उम्र : 46 लिंग : पुरुष | फोटो उपलब्ध | 485 | GFV1687243 | निर्वाचक का नाम : भूरा पिता का नाम: देवा गृह संख्या : 98 उम्र : 44 लिंग : पुरुष | फोटो उपलब्ध | 486 | GFV1687441 | निर्वाचक का नाम : पार्वती पति का नाम: चमना गृह संख्या : 98 उम्र : 42 लिंग : महिला | फोटो उपलब्ध |

| | |
|---|-------------|
| 487 | NWO0647065 |
| निर्वाचक का नाम : देवी पति का नाम: भूरा गृह संख्या : 98 उम्र : 38 लिंग : महिला | फोटो उपलब्ध |

| | |
|--|-------------|
| 488 | NOW0476226 |
| निर्वाचक का नाम : सकराराम पिता का नाम: भारता गृह संख्या : 98 उम्र : 34 लिंग : पुरुष | फोटो उपलब्ध |

| | |
|---|-------------|
| 489 | NOW1168921 |
| निर्वाचक का नाम : लाला राम पिता का नाम: भारथा गृह संख्या : 98 उम्र : 27 लिंग : पुरुष | फोटो उपलब्ध |

| | |
|--|-------------|
| 490 | NOW0955369 |
| निर्वाचक का नाम : नारणलाल पिता का नाम: भारता गृह संख्या : 98 उम्र : 22 लिंग : पुरुष | फोटो उपलब्ध |

| | |
|---|-------------|
| 491 | NOW0955393 |
| निर्वाचक का नाम : रमला राम पिता का नाम: सुरमा गृह संख्या : 98 उम्र : 22 लिंग : पुरुष | फोटो उपलब्ध |

| | | | | | | | | | | | |
|-----|------------------|---|-------------|-----|------------------|---|-------------|-----|------------------|--|-------------|
| 492 | NWO0263129 | निर्वाचक का नाम : फीदकी पति का नाम: नाथा गृह संख्या : 1 उम्र : 97 लिंग : महिला | फोटो उपलब्ध | 493 | RJ/22/168/609373 | निर्वाचक का नाम : भारमा पिता का नाम: नाथा गृह संख्या : 1 उम्र : 55 लिंग : पुरुष | फोटो उपलब्ध | 494 | RJ/22/168/609153 | निर्वाचक का नाम : जामली पति का नाम: भारमा गृह संख्या : 1 उम्र : 54 लिंग : महिला | फोटो उपलब्ध |
| 495 | GFV1687250 | निर्वाचक का नाम : सकरा पिता का नाम: नथा गृह संख्या : 1 उम्र : 51 लिंग : पुरुष | फोटो उपलब्ध | 496 | GFV1805605 | निर्वाचक का नाम : लीवरी पति का नाम: सकरा गृह संख्या : 1 उम्र : 48 लिंग : महिला | फोटो उपलब्ध | 497 | NOW1061365 | निर्वाचक का नाम : सरदा राम सकरा राम पिता का नाम: सकरा राम गृह संख्या : 1 उम्र : 27 लिंग : पुरुष | फोटो उपलब्ध |
| 498 | NOW1200799 | निर्वाचक का नाम : वीसा पिता का नाम: सकरा गृह संख्या : 1 उम्र : 25 लिंग : पुरुष | फोटो उपलब्ध | 499 | NOW0882456 | निर्वाचक का नाम : राजेश पिता का नाम: सकरा राम गृह संख्या : 1 उम्र : 23 लिंग : पुरुष | फोटो उपलब्ध | 500 | RJ/22/168/609002 | निर्वाचक का नाम : भाणा पिता का नाम: मूगला गृह संख्या : 2 उम्र : 83 लिंग : पुरुष | फोटो उपलब्ध |
| 501 | NWO0066258 | निर्वाचक का नाम : मालकी पति का नाम: जाला गृह संख्या : 2 उम्र : 68 लिंग : महिला | फोटो उपलब्ध | 502 | NOW0715946 | निर्वाचक का नाम : नारायण पिता का नाम: भाना गृह संख्या : 2 उम्र : 34 लिंग : पुरुष | फोटो उपलब्ध | 503 | RJ/22/168/609206 | निर्वाचक का नाम : विसना पति का नाम: मना गृह संख्या : 3 उम्र : 69 लिंग : महिला | फोटो उपलब्ध |
| 504 | RJ/22/168/609240 | निर्वाचक का नाम : लखा पिता का नाम: भेरा गृह संख्या : 3 उम्र : 67 लिंग : पुरुष | फोटो उपलब्ध | 505 | RJ/22/168/609056 | निर्वाचक का नाम : भूरकी पति का नाम: लखा गृह संख्या : 3 उम्र : 65 लिंग : महिला | फोटो उपलब्ध | 506 | RJ/22/168/610001 | निर्वाचक का नाम : धरमा पिता का नाम: भेरा गृह संख्या : 3 उम्र : 65 लिंग : पुरुष | फोटो उपलब्ध |
| 507 | NWO0598110 | निर्वाचक का नाम : अमरीदेवी पति का नाम: धरमा गृह संख्या : 3 उम्र : 56 लिंग : महिला | फोटो उपलब्ध | 508 | GFV1427418 | निर्वाचक का नाम : शंकर लाल पिता का नाम: मनाजी गृह संख्या : 3 उम्र : 50 लिंग : पुरुष | फोटो उपलब्ध | 509 | NWO0026203 | निर्वाचक का नाम : हीराराम पिता का नाम: मना गृह संख्या : 03 उम्र : 41 लिंग : पुरुष | फोटो उपलब्ध |
| 510 | NWO0065201 | निर्वाचक का नाम : कान्ती लाल पिता का नाम: माना राम गृह संख्या : 3 उम्र : 36 लिंग : पुरुष | फोटो उपलब्ध | 511 | NWO0263244 | निर्वाचक का नाम : डुगला राम पिता का नाम: धर्मजी गृह संख्या : 3 उम्र : 34 लिंग : पुरुष | फोटो उपलब्ध | 512 | NOW0689422 | निर्वाचक का नाम : प्रेमा पिता का नाम: लखा गृह संख्या : 03 उम्र : 32 लिंग : पुरुष | फोटो उपलब्ध |
| 513 | NWO1022862 | निर्वाचक का नाम : पप्पुराम पिता का नाम: मनाराम गृह संख्या : 3 उम्र : 32 लिंग : पुरुष | फोटो उपलब्ध | 514 | NWO1023225 | निर्वाचक का नाम : किशनलाल पिता का नाम: मनाराम गृह संख्या : 3 उम्र : 32 लिंग : पुरुष | फोटो उपलब्ध | 515 | NWO0727545 | निर्वाचक का नाम : लीला पति का नाम: डूंगलाराम गृह संख्या : 3 उम्र : 31 लिंग : महिला | फोटो उपलब्ध |
| 516 | NOW0380725 | निर्वाचक का नाम : राईलाराम पिता का नाम: धरमा गृह संख्या : 3 उम्र : 29 लिंग : पुरुष | फोटो उपलब्ध | 517 | NOW0783688 | निर्वाचक का नाम : गुलाराम पिता का नाम: धरमा गृह संख्या : 3 उम्र : 25 लिंग : पुरुष | फोटो उपलब्ध | 518 | NOW0955450 | निर्वाचक का नाम : नाना राम पिता का नाम: लखा गृह संख्या : 3 उम्र : 23 लिंग : पुरुष | फोटो उपलब्ध |
| 519 | NOW0715961 | निर्वाचक का नाम : कभी देवी पति का नाम: प्रेमा गृह संख्या : 7 उम्र : 26 लिंग : महिला | फोटो उपलब्ध | 520 | NOW1349836 | निर्वाचक का नाम : सोपा राम पिता का नाम: सवा राम गृह संख्या : 16 उम्र : 54 लिंग : पुरुष | फोटो उपलब्ध | 521 | NOW1349869 | निर्वाचक का नाम : पंखू देवी पति का नाम: सोपा राम गृह संख्या : 16 उम्र : 50 लिंग : महिला | फोटो उपलब्ध |

| | |
|---|-------------|
| 522 | NOW1351253 |
| निर्वाचक का नाम : नरसा राम पिता का नाम: सवा राम गरासिया गृह संख्या : 16 उम्र : 40 लिंग : पुरुष | फोटो उपलब्ध |

| | |
|---|-------------|
| 523 | NOW1351188 |
| निर्वाचक का नाम : गंगा पति का नाम: नरसा राम गृह संख्या : 16 उम्र : 38 लिंग : महिला | फोटो उपलब्ध |

| | | | | | | | | | | | |
|-----|------------------|---|-------------|-----|------------------|---|-------------|-----|------------------|--|-------------|
| 524 | RJ/22/168/609021 | निर्वाचक का नाम : फूला पिता का नाम: रामा गृह संख्या : 5 उम्र : 69 लिंग : पुरुष | फोटो उपलब्ध | 525 | RJ/22/168/609299 | निर्वाचक का नाम : लीबरी पति का नाम: फूला गृह संख्या : 5 उम्र : 68 लिंग : महिला | फोटो उपलब्ध | 526 | RJ/22/168/609347 | निर्वाचक का नाम : हंसा पिता का नाम: फूला गृह संख्या : 5 उम्र : 54 लिंग : पुरुष | फोटो उपलब्ध |
| 527 | RJ/22/168/610005 | निर्वाचक का नाम : धरमा पिता का नाम: फूला गृह संख्या : 5 उम्र : 49 लिंग : पुरुष | फोटो उपलब्ध | 528 | NWO0647073 | निर्वाचक का नाम : सोमी पति का नाम: हंसाराम गृह संख्या : 5 उम्र : 38 लिंग : महिला | फोटो उपलब्ध | 529 | NWO0362244 | निर्वाचक का नाम : सकुराराम पिता का नाम: फूलाराम गृह संख्या : 5 उम्र : 33 लिंग : पुरुष | फोटो उपलब्ध |
| 530 | NWO0362251 | निर्वाचक का नाम : हिरकी पति का नाम: सकुराराम गृह संख्या : 5 उम्र : 32 लिंग : महिला | फोटो उपलब्ध | 531 | NOW0601948 | निर्वाचक का नाम : लकमा राम पिता का नाम: फूला गृह संख्या : 5 उम्र : 29 लिंग : पुरुष | फोटो उपलब्ध | 532 | NOW0601955 | निर्वाचक का नाम : तेजकी पति का नाम: लकमा राम गृह संख्या : 5 उम्र : 29 लिंग : महिला | फोटो उपलब्ध |
| 533 | NOW0476234 | निर्वाचक का नाम : रूगा राम पिता का नाम: हंसा गृह संख्या : 5 उम्र : 27 लिंग : पुरुष | फोटो उपलब्ध | 534 | NOW0954255 | निर्वाचक का नाम : जमकू पति का नाम: रुगाराम गृह संख्या : 5 उम्र : 23 लिंग : महिला | फोटो उपलब्ध | 535 | NOW1098565 | निर्वाचक का नाम : सीता पिता का नाम: हंसा गृह संख्या : 5 उम्र : 21 लिंग : महिला | फोटो उपलब्ध |
| 536 | NWO0064717 | निर्वाचक का नाम : जगा पिता का नाम: सवा गृह संख्या : 6 उम्र : 68 लिंग : पुरुष | फोटो उपलब्ध | 537 | NOW0849000 | निर्वाचक का नाम : गीता पति का नाम: अम्बा गृह संख्या : 21 उम्र : 39 लिंग : महिला | फोटो उपलब्ध | | | | |

| | | | | | | | | | | | |
|-----|------------------|--|-------------|-----|------------------|---|-------------|-----|------------------|--|-------------|
| 538 | NOW1206317 | निर्वाचक का नाम : राजू राम पिता का नाम: नवा जी गृह संख्या : 02 उम्र : 40 लिंग : पुरुष | फोटो उपलब्ध | 539 | NOW1206226 | निर्वाचक का नाम : मणी देवी पति का नाम: राजू राम गृह संख्या : 02 उम्र : 33 लिंग : महिला | फोटो उपलब्ध | 540 | GFV1687326 | निर्वाचक का नाम : लछमण पिता का नाम: सवा गृह संख्या : 7 उम्र : 50 लिंग : पुरुष | फोटो उपलब्ध |
| 541 | GFV1687334 | निर्वाचक का नाम : सावली पति का नाम: लक्ष्मण गृह संख्या : 7 उम्र : 45 लिंग : महिला | फोटो उपलब्ध | 542 | RJ/22/168/609190 | निर्वाचक का नाम : काली पति का नाम: माला गृह संख्या : 8 उम्र : 72 लिंग : महिला | फोटो उपलब्ध | 543 | RJ/22/168/609374 | निर्वाचक का नाम : बदा पिता का नाम: माला गृह संख्या : 8 उम्र : 60 लिंग : पुरुष | फोटो उपलब्ध |
| 544 | RJ/22/168/609106 | निर्वाचक का नाम : जाना पिता का नाम: माला गृह संख्या : 8 उम्र : 58 लिंग : पुरुष | फोटो उपलब्ध | 545 | NWO0224642 | निर्वाचक का नाम : कमली पति का नाम: जाना राम गृह संख्या : 8 उम्र : 56 लिंग : महिला | फोटो उपलब्ध | 546 | RJ/22/168/610027 | निर्वाचक का नाम : रामी पति का नाम: बदा राम गृह संख्या : 8 उम्र : 52 लिंग : महिला | फोटो उपलब्ध |
| 547 | GFV1687342 | निर्वाचक का नाम : समीरा पिता का नाम: माला गृह संख्या : 8 उम्र : 43 लिंग : पुरुष | फोटो उपलब्ध | 548 | GFV1736404 | निर्वाचक का नाम : सीता पति का नाम: सामीरा गृह संख्या : 8 उम्र : 41 लिंग : महिला | फोटो उपलब्ध | 549 | NWO0066233 | निर्वाचक का नाम : प्रभू राम पिता का नाम: माला गृह संख्या : 8 उम्र : 36 लिंग : पुरुष | फोटो उपलब्ध |
| 550 | NOW1329614 | निर्वाचक का नाम : लाडू राम पिता का नाम: बदा राम गृह संख्या : 8 उम्र : 21 लिंग : पुरुष | फोटो उपलब्ध | 551 | GFV1687359 | निर्वाचक का नाम : जोगा पिता का नाम: धूला गृह संख्या : 9 उम्र : 48 लिंग : पुरुष | फोटो उपलब्ध | 552 | GFV1687367 | निर्वाचक का नाम : अमरा पिता का नाम: काला गृह संख्या : 9 उम्र : 46 लिंग : पुरुष | फोटो उपलब्ध |
| 553 | GFV1687375 | निर्वाचक का नाम : बदली पति का नाम: अमरा गृह संख्या : 9 उम्र : 43 लिंग : महिला | फोटो उपलब्ध | 554 | NWO0647081 | निर्वाचक का नाम : समी पति का नाम: जोगा गृह संख्या : 9 उम्र : 39 लिंग : महिला | फोटो उपलब्ध | 555 | RJ/22/168/610002 | निर्वाचक का नाम : लछमा पिता का नाम: काला गृह संख्या : 10 उम्र : 68 लिंग : पुरुष | फोटो उपलब्ध |
| 556 | NWO0372045 | निर्वाचक का नाम : रूगा पिता का नाम: भूरा गृह संख्या : 10 उम्र : 65 लिंग : पुरुष | फोटो उपलब्ध | 557 | RJ/22/168/609346 | निर्वाचक का नाम : झमकू पति का नाम: रूगा गृह संख्या : 10 उम्र : 64 लिंग : महिला | फोटो उपलब्ध | 558 | NWO0372052 | निर्वाचक का नाम : केसरी पति का नाम: लछमा गृह संख्या : 10 उम्र : 63 लिंग : महिला | फोटो उपलब्ध |
| 559 | NOW1199694 | निर्वाचक का नाम : मावा राम पिता का नाम: रूगा गृह संख्या : 10 उम्र : 29 लिंग : पुरुष | फोटो उपलब्ध | 560 | NOW1199637 | निर्वाचक का नाम : सीता राम पिता का नाम: रूगा गृह संख्या : 10 उम्र : 23 लिंग : पुरुष | फोटो उपलब्ध | 561 | NOW0954750 | निर्वाचक का नाम : नाना पिता का नाम: लसमा गृह संख्या : 10 उम्र : 22 लिंग : पुरुष | फोटो उपलब्ध |
| 562 | GFV1687409 | निर्वाचक का नाम : साबूरा पिता का नाम: साजा गृह संख्या : 11 उम्र : 68 लिंग : पुरुष | फोटो उपलब्ध | 563 | RJ/22/168/609208 | निर्वाचक का नाम : सूकली पति का नाम: साबूरा गृह संख्या : 11 उम्र : 66 लिंग : महिला | फोटो उपलब्ध | 564 | RJ/22/168/609349 | निर्वाचक का नाम : बसूरी पति का नाम: शंकर गृह संख्या : 11 उम्र : 53 लिंग : महिला | फोटो उपलब्ध |
| 565 | NOW0849315 | निर्वाचक का नाम : मुंगला पिता का नाम: भुता राम गृह संख्या : 11 उम्र : 36 लिंग : पुरुष | फोटो उपलब्ध | 566 | NOW0849307 | निर्वाचक का नाम : रूपली पति का नाम: मुंगला गृह संख्या : 11 उम्र : 35 लिंग : महिला | फोटो उपलब्ध | 567 | NOW0601906 | निर्वाचक का नाम : सरदा राम पिता का नाम: बाबू गृह संख्या : 11 उम्र : 28 लिंग : पुरुष | फोटो उपलब्ध |

| | | | | | | | | | | | |
|-----|------------------|--|-------------|-----|------------------|--|-------------|-----|------------------|---|-------------|
| 568 | NOW0501775 | निर्वाचक का नाम : सोमा राम पिता का नाम: बाबू राम गृह संख्या : 11 उम्र : 27 लिंग : पुरुष | फोटो उपलब्ध | 569 | RJ/22/168/609351 | निर्वाचक का नाम : बाबला पिता का नाम: सामीरा गृह संख्या : 12 उम्र : 67 लिंग : पुरुष | फोटो उपलब्ध | 570 | RJ/22/168/609138 | निर्वाचक का नाम : दीपली पिता का नाम: बाबला गृह संख्या : 12 उम्र : 65 लिंग : महिला | फोटो उपलब्ध |
| 571 | RJ/22/168/609094 | निर्वाचक का नाम : फताराम पिता का नाम: सामीरा गृह संख्या : 12 उम्र : 55 लिंग : पुरुष | फोटो उपलब्ध | 572 | GFV1805514 | निर्वाचक का नाम : भूरी पिता का नाम: फताराम गृह संख्या : 12 उम्र : 48 लिंग : महिला | फोटो उपलब्ध | 573 | NOW0715987 | निर्वाचक का नाम : देवा राम पिता का नाम: बाबू लाल गृह संख्या : 12 उम्र : 27 लिंग : पुरुष | फोटो उपलब्ध |
| 574 | NOW0954560 | निर्वाचक का नाम : किसन पिता का नाम: बाबू गृह संख्या : 12 उम्र : 26 लिंग : पुरुष | फोटो उपलब्ध | 575 | NOW0888149 | निर्वाचक का नाम : दाना राम पिता का नाम: जोरा राम गृह संख्या : 12 उम्र : 23 लिंग : पुरुष | फोटो उपलब्ध | 576 | NOW1048818 | निर्वाचक का नाम : शम्भू लाल पिता का नाम: बाबू लाल गृह संख्या : 12 उम्र : 21 लिंग : पुरुष | फोटो उपलब्ध |
| 577 | RJ/22/168/609198 | निर्वाचक का नाम : जोरा पिता का नाम: हुसा गृह संख्या : 13 उम्र : 65 लिंग : पुरुष | फोटो उपलब्ध | 578 | RJ/22/168/609032 | निर्वाचक का नाम : भीखी पिता का नाम: जोरा गृह संख्या : 13 उम्र : 63 लिंग : महिला | फोटो उपलब्ध | 579 | RJ/22/168/609105 | निर्वाचक का नाम : सवा राम पिता का नाम: हुसा राम गृह संख्या : 14 उम्र : 68 लिंग : पुरुष | फोटो उपलब्ध |
| 580 | RJ/22/168/609148 | निर्वाचक का नाम : चमली पिता का नाम: सवा गृह संख्या : 14 उम्र : 66 लिंग : महिला | फोटो उपलब्ध | 581 | RJ/22/168/610017 | निर्वाचक का नाम : राजा राम पिता का नाम: सवा गृह संख्या : 14 उम्र : 48 लिंग : पुरुष | फोटो उपलब्ध | 582 | GFV1687466 | निर्वाचक का नाम : सुनरी पिता का नाम: राजाराम गृह संख्या : 14 उम्र : 46 लिंग : महिला | फोटो उपलब्ध |
| 583 | NOW1061373 | निर्वाचक का नाम : पिनडू राजा पिता का नाम: राजा गृह संख्या : 14 उम्र : 24 लिंग : पुरुष | फोटो उपलब्ध | 584 | RJ/22/168/609128 | निर्वाचक का नाम : काली पिता का नाम: कपूरा गृह संख्या : 15 उम्र : 61 लिंग : महिला | फोटो उपलब्ध | 585 | RJ/22/168/610016 | निर्वाचक का नाम : कपूरा पिता का नाम: हुसा गृह संख्या : 15 उम्र : 60 लिंग : पुरुष | फोटो उपलब्ध |
| 586 | GFV1687524 | निर्वाचक का नाम : अर्जून पिता का नाम: धना गृह संख्या : 15 उम्र : 55 लिंग : पुरुष | फोटो उपलब्ध | 587 | GFV1687532 | निर्वाचक का नाम : गीता पिता का नाम: अर्जून गृह संख्या : 15 उम्र : 51 लिंग : महिला | फोटो उपलब्ध | 588 | NOW1191634 | निर्वाचक का नाम : बदी पिता का नाम: लक्ष्मण गृह संख्या : 15 उम्र : 45 लिंग : महिला | फोटो उपलब्ध |
| 589 | NOW0317610 | निर्वाचक का नाम : मुगली पिता का नाम: मंशाराम गृह संख्या : 15 उम्र : 42 लिंग : महिला | फोटो उपलब्ध | 590 | NWO0856435 | निर्वाचक का नाम : मावाराम पिता का नाम: धन्नाराम गृह संख्या : 15 उम्र : 42 लिंग : पुरुष | फोटो उपलब्ध | 591 | NWO0856443 | निर्वाचक का नाम : ममी पिता का नाम: मावाराम गृह संख्या : 15 उम्र : 40 लिंग : महिला | फोटो उपलब्ध |
| 592 | NWO0769554 | निर्वाचक का नाम : पाबूराम पिता का नाम: धन्नाराम गृह संख्या : 15 उम्र : 38 लिंग : पुरुष | फोटो उपलब्ध | 593 | NWO1023050 | निर्वाचक का नाम : कानाराम पिता का नाम: धन्नाराम गृह संख्या : 15 उम्र : 33 लिंग : पुरुष | फोटो उपलब्ध | 594 | RJ/22/168/609162 | निर्वाचक का नाम : लखमी पिता का नाम: वीरमा गृह संख्या : 16 उम्र : 62 लिंग : महिला | फोटो उपलब्ध |
| 595 | NOW0955278 | निर्वाचक का नाम : मारुती पिता का नाम: वीरमा गृह संख्या : 16 उम्र : 22 लिंग : महिला | फोटो उपलब्ध | 596 | RJ/22/168/610007 | निर्वाचक का नाम : सांकली पिता का नाम: साजा गृह संख्या : 17 उम्र : 72 लिंग : महिला | फोटो उपलब्ध | 597 | RJ/22/168/609123 | निर्वाचक का नाम : नेहरू पिता का नाम: साजा गृह संख्या : 17 उम्र : 58 लिंग : पुरुष | फोटो उपलब्ध |

| | | | | | | | | |
|-----|------------------|---|-----|------------------|--|-----|------------------|--|
| 598 | RJ/22/168/609405 | निर्वाचक का नाम : चकली पति का नाम: नेहरू गृह संख्या : 17 उम्र : 55 लिंग : महिला | 599 | NWO0876615 | निर्वाचक का नाम : मीठाराम पिता का नाम: नेहरूलाल गृह संख्या : 17 उम्र : 38 लिंग : पुरुष | 600 | NOW0895771 | निर्वाचक का नाम : रुकमा पिता का नाम: नेहरू गृह संख्या : 17 उम्र : 23 लिंग : महिला |
| 601 | GFV1888320 | निर्वाचक का नाम : चीनकी पति का नाम: रामा गृह संख्या : 18 उम्र : 86 लिंग : महिला | 602 | RJ/22/168/609089 | निर्वाचक का नाम : भूरा पिता का नाम: रामा गृह संख्या : 18 उम्र : 55 लिंग : पुरुष | 603 | RJ/22/168/609077 | निर्वाचक का नाम : गंगारी पति का नाम: भूरा गृह संख्या : 18 उम्र : 53 लिंग : महिला |
| 604 | NOW0476291 | निर्वाचक का नाम : मावलाराम पिता का नाम: भूरा गृह संख्या : 18 उम्र : 27 लिंग : पुरुष | 605 | NWO0065276 | निर्वाचक का नाम : सोना राम पिता का नाम: नोना राम गृह संख्या : 20 उम्र : 58 लिंग : पुरुष | 606 | NWO0065177 | निर्वाचक का नाम : सावली पति का नाम: सोना राम गृह संख्या : 20 उम्र : 57 लिंग : महिला |
| 607 | RJ/22/168/609108 | निर्वाचक का नाम : गोरका पिता का नाम: नाना गृह संख्या : 20 उम्र : 53 लिंग : पुरुष | 608 | GFV1687664 | निर्वाचक का नाम : भूरा पिता का नाम: नाना गृह संख्या : 21 उम्र : 49 लिंग : पुरुष | 609 | GFV1687672 | निर्वाचक का नाम : लीला पति का नाम: भूरा गृह संख्या : 21 उम्र : 47 लिंग : महिला |
| 610 | NWO0856468 | निर्वाचक का नाम : बसुराराम पिता का नाम: नाना गृह संख्या : 21 उम्र : 47 लिंग : पुरुष | 611 | GFV1687680 | निर्वाचक का नाम : रेशाराम पिता का नाम: नाना गृह संख्या : 21 उम्र : 46 लिंग : पुरुष | 612 | GFV1789056 | निर्वाचक का नाम : सोना पिता का नाम: हंसा गृह संख्या : 21 उम्र : 42 लिंग : पुरुष |
| 613 | GFV1687656 | निर्वाचक का नाम : मावा पिता का नाम: हंसा गृह संख्या : 21 उम्र : 42 लिंग : पुरुष | 614 | NWO0647099 | निर्वाचक का नाम : चुनरी पति का नाम: रेशमा गृह संख्या : 21 उम्र : 41 लिंग : महिला | 615 | NWO0856476 | निर्वाचक का नाम : पानरी पति का नाम: नाना गृह संख्या : 21 उम्र : 40 लिंग : महिला |
| 616 | NOW0849554 | निर्वाचक का नाम : अम्बा पिता का नाम: भुता राम गृह संख्या : 21 उम्र : 40 लिंग : पुरुष | 617 | RJ/22/168/609176 | निर्वाचक का नाम : वीरमा पिता का नाम: आशा गृह संख्या : 25 उम्र : 71 लिंग : पुरुष | 618 | NOW0850362 | निर्वाचक का नाम : सवा पिता का नाम: दिता गृह संख्या : 26 उम्र : 72 लिंग : पुरुष |
| 619 | RJ/22/168/609010 | निर्वाचक का नाम : हकमाराम पिता का नाम: नवा गृह संख्या : 26 उम्र : 65 लिंग : पुरुष | 620 | NOW0849026 | निर्वाचक का नाम : प्रभू राम पिता का नाम: नवाजी गृह संख्या : 26 उम्र : 45 लिंग : पुरुष | 621 | NOW0849018 | निर्वाचक का नाम : सरमी पति का नाम: प्रभू राम गृह संख्या : 26 उम्र : 44 लिंग : महिला |
| 622 | NWO0970996 | निर्वाचक का नाम : सुरमाराम पिता का नाम: हकमाराम गृह संख्या : 26 उम्र : 40 लिंग : पुरुष | 623 | NOW0849513 | निर्वाचक का नाम : कालू राम पिता का नाम: नवा राम गृह संख्या : 26 उम्र : 33 लिंग : पुरुष | 624 | NWO0971002 | निर्वाचक का नाम : कांता पिता का नाम: हकमाराम गृह संख्या : 26 उम्र : 30 लिंग : महिला |
| 625 | NOW1315225 | निर्वाचक का नाम : गंगा पति का नाम: कालू राम गृह संख्या : 26 उम्र : 29 लिंग : महिला | 626 | NOW1316983 | निर्वाचक का नाम : वरदा राम पिता का नाम: हकमा राम गृह संख्या : 26 उम्र : 22 लिंग : पुरुष | 627 | RJ/22/168/609155 | निर्वाचक का नाम : हीरकी पति का नाम: हकमा गृह संख्या : 27 उम्र : 64 लिंग : महिला |

| | | | | | | | | |
|-----|------------------|--|-----|------------|--|-----|------------------|--|
| 628 | RJ/22/168/609355 | निर्वाचक का नाम : खीमाराम पिता का नाम: हकमा गृह संख्या : 27 उम्र : 51 लिंग : पुरुष | 629 | GFV1687714 | निर्वाचक का नाम : उदा पिता का नाम: नाना गृह संख्या : 27 उम्र : 41 लिंग : पुरुष | 630 | NWO0081687 | निर्वाचक का नाम : कालूराम पिता का नाम: हकमाराम गृह संख्या : 27 उम्र : 40 लिंग : पुरुष |
| 631 | GFV2074136 | निर्वाचक का नाम : अण्दाराम पिता का नाम: हकमाराम गृह संख्या : 27 उम्र : 40 लिंग : पुरुष | 632 | NWO0026310 | निर्वाचक का नाम : सीता पति का नाम: अठादाराम गृह संख्या : 27 उम्र : 38 लिंग : महिला | 633 | NWO0647107 | निर्वाचक का नाम : शारदा पति का नाम: उदा गृह संख्या : 27 उम्र : 36 लिंग : महिला |
| 634 | NWO0598128 | निर्वाचक का नाम : प्रभूराम पिता का नाम: हकमाराम गृह संख्या : 27 उम्र : 32 लिंग : पुरुष | 635 | GFV1888239 | निर्वाचक का नाम : लखमा पिता का नाम: सकरा गृह संख्या : 28 उम्र : 65 लिंग : पुरुष | 636 | RJ/22/168/609164 | निर्वाचक का नाम : सकरी पति का नाम: लखमा गृह संख्या : 28 उम्र : 64 लिंग : महिला |
| 637 | GFV1888577 | निर्वाचक का नाम : लीबा पिता का नाम: वीरमा गृह संख्या : 28 उम्र : 46 लिंग : पुरुष | 638 | NOW1074640 | निर्वाचक का नाम : कोमा राम पिता का नाम: लखमा गृह संख्या : 28 उम्र : 24 लिंग : पुरुष | 639 | GFV1888734 | निर्वाचक का नाम : देवा पिता का नाम: काला गृह संख्या : 29 उम्र : 69 लिंग : पुरुष |
| 640 | RJ/22/168/609073 | निर्वाचक का नाम : गजरी पति का नाम: देवा गृह संख्या : 29 उम्र : 67 लिंग : महिला | 641 | GFV1789080 | निर्वाचक का नाम : नरसाराम पिता का नाम: देवा गृह संख्या : 29 उम्र : 47 लिंग : पुरुष | 642 | GFV1468164 | निर्वाचक का नाम : सावली पति का नाम: नरसा गृह संख्या : 29 उम्र : 44 लिंग : महिला |
| 643 | GFV1687722 | निर्वाचक का नाम : साकली पति का नाम: भीखा गृह संख्या : 29 उम्र : 44 लिंग : महिला | 644 | GFV2074144 | निर्वाचक का नाम : सावली पति का नाम: रमेश कुमार गृह संख्या : 29 उम्र : 43 लिंग : महिला | 645 | GFV1789171 | निर्वाचक का नाम : भारमा पिता का नाम: देवाजी गृह संख्या : 29 उम्र : 42 लिंग : पुरुष |
| 646 | GFV1687730 | निर्वाचक का नाम : रमेशकुमार पिता का नाम: हकमाराम गृह संख्या : 29 उम्र : 41 लिंग : पुरुष | 647 | NWO0065169 | निर्वाचक का नाम : सोमी पिता का नाम: देवा राम गृह संख्या : 29 उम्र : 38 लिंग : महिला | 648 | NWO0066993 | निर्वाचक का नाम : करमा राम पिता का नाम: देवा राम गृह संख्या : 29 उम्र : 36 लिंग : पुरुष |
| 649 | NOW0476267 | निर्वाचक का नाम : लसी पति का नाम: परमा राम गृह संख्या : 29 उम्र : 36 लिंग : महिला | 650 | NWO0598177 | निर्वाचक का नाम : काली पिता का नाम: देवाराम गृह संख्या : 29 उम्र : 34 लिंग : महिला | 651 | NOW0476275 | निर्वाचक का नाम : वाला राम पिता का नाम: देवा राम गृह संख्या : 29 उम्र : 28 लिंग : पुरुष |
| 652 | NOW0476283 | निर्वाचक का नाम : नोनी पति का नाम: वाला राम गृह संख्या : 29 उम्र : 27 लिंग : महिला | 653 | NOW1198415 | निर्वाचक का नाम : महेन्द्र पिता का नाम: रमेश गृह संख्या : 29 उम्र : 24 लिंग : पुरुष | 654 | RJ/22/168/609014 | निर्वाचक का नाम : अमरा पिता का नाम: नवा गृह संख्या : 30 उम्र : 63 लिंग : पुरुष |
| 655 | RJ/22/168/609352 | निर्वाचक का नाम : शान्ती पति का नाम: अमरा गृह संख्या : 30 उम्र : 61 लिंग : महिला | 656 | NWO0366666 | निर्वाचक का नाम : लक्ष्मा पति का नाम: अमरा राम गृह संख्या : 30 उम्र : 36 लिंग : महिला | 657 | NWO0971010 | निर्वाचक का नाम : कमलेश पिता का नाम: अमरा गृह संख्या : 30 उम्र : 30 लिंग : पुरुष |

| | | | | | | | | | | | |
|-----|------------------|---|-------------|-----|------------------|---|-------------|-----|------------------|--|-------------|
| 658 | NOW0601914 | निर्वाचक का नाम : विक्रम सिंह पिता का नाम: अमरा राम गृह संख्या : 30 उम्र : 26 लिंग : पुरुष | फोटो उपलब्ध | 659 | RJ/22/168/609376 | निर्वाचक का नाम : अमरी पति का नाम: भारता गृह संख्या : 31 उम्र : 80 लिंग : महिला | फोटो उपलब्ध | 660 | NWO0373241 | निर्वाचक का नाम : मसरी पति का नाम: जोरा गृह संख्या : 31 उम्र : 78 लिंग : महिला | फोटो उपलब्ध |
| 661 | RJ/22/168/609231 | निर्वाचक का नाम : वना पिता का नाम: भारता गृह संख्या : 31 उम्र : 60 लिंग : पुरुष | फोटो उपलब्ध | 662 | GFV1687755 | निर्वाचक का नाम : सरदा राम पिता का नाम: नाना गृह संख्या : 32 उम्र : 47 लिंग : पुरुष | फोटो उपलब्ध | 663 | GFV1687763 | निर्वाचक का नाम : लीला पति का नाम: हरदारा गृह संख्या : 32 उम्र : 46 लिंग : महिला | फोटो उपलब्ध |
| 664 | NOW1301803 | निर्वाचक का नाम : देवा राम पिता का नाम: सरदा राम गृह संख्या : 32 उम्र : 19 लिंग : पुरुष | फोटो उपलब्ध | 665 | RJ/22/168/609038 | निर्वाचक का नाम : गलबा पिता का नाम: रामा गृह संख्या : 33 उम्र : 75 लिंग : पुरुष | फोटो उपलब्ध | 666 | RJ/22/168/609047 | निर्वाचक का नाम : सावली पति का नाम: गलबा गृह संख्या : 33 उम्र : 73 लिंग : महिला | फोटो उपलब्ध |
| 667 | NWO0727560 | निर्वाचक का नाम : धुलाराम पिता का नाम: गलबा गृह संख्या : 33 उम्र : 46 लिंग : पुरुष | फोटो उपलब्ध | 668 | NOW0380741 | निर्वाचक का नाम : लाली कुमारी पति का नाम: धुलाराम गृह संख्या : 33 उम्र : 34 लिंग : महिला | फोटो उपलब्ध | 669 | RJ/22/168/609013 | निर्वाचक का नाम : भेरा पिता का नाम: रामा गृह संख्या : 34 उम्र : 71 लिंग : पुरुष | फोटो उपलब्ध |
| 670 | RJ/22/168/610041 | निर्वाचक का नाम : अणदू पति का नाम: भेरा गृह संख्या : 34 उम्र : 70 लिंग : महिला | फोटो उपलब्ध | 671 | NWO0135533 | निर्वाचक का नाम : करमा राम पिता का नाम: भेरा राम गृह संख्या : 34 उम्र : 37 लिंग : पुरुष | फोटो उपलब्ध | 672 | NWO0727578 | निर्वाचक का नाम : उमाराम पिता का नाम: भेरा गृह संख्या : 34 उम्र : 31 लिंग : पुरुष | फोटो उपलब्ध |
| 673 | NOW0954834 | निर्वाचक का नाम : भाणाराम पिता का नाम: भेरा गृह संख्या : 34 उम्र : 31 लिंग : पुरुष | फोटो उपलब्ध | 674 | RJ/22/168/609200 | निर्वाचक का नाम : हीन्दू पिता का नाम: नाना गृह संख्या : 35 उम्र : 69 लिंग : पुरुष | फोटो उपलब्ध | 675 | RJ/22/168/609249 | निर्वाचक का नाम : सोपली पति का नाम: हीन्दू गृह संख्या : 35 उम्र : 67 लिंग : महिला | फोटो उपलब्ध |
| 676 | GFV1687862 | निर्वाचक का नाम : सीता पति का नाम: मना गृह संख्या : 35 उम्र : 48 लिंग : महिला | फोटो उपलब्ध | 677 | GFV1789098 | निर्वाचक का नाम : लाडूराम पिता का नाम: भेरा गृह संख्या : 36 उम्र : 43 लिंग : पुरुष | फोटो उपलब्ध | 678 | GFV1957646 | निर्वाचक का नाम : मोदण पति का नाम: लाडूराम गृह संख्या : 36 उम्र : 40 लिंग : महिला | फोटो उपलब्ध |
| 679 | RJ/22/168/609041 | निर्वाचक का नाम : केशा पिता का नाम: नगा गृह संख्या : 37 उम्र : 77 लिंग : पुरुष | फोटो उपलब्ध | 680 | RJ/22/168/609051 | निर्वाचक का नाम : भीखी पति का नाम: केशा गृह संख्या : 37 उम्र : 75 लिंग : महिला | फोटो उपलब्ध | 681 | GFV2074342 | निर्वाचक का नाम : राजू पिता का नाम: केशा गृह संख्या : 37 उम्र : 38 लिंग : पुरुष | फोटो उपलब्ध |
| 682 | NOW1056084 | निर्वाचक का नाम : संता पति का नाम: राजू गृह संख्या : 37 उम्र : 22 लिंग : महिला | फोटो उपलब्ध | 683 | GFV1888510 | निर्वाचक का नाम : गेना पिता का नाम: रामा गृह संख्या : 39 उम्र : 78 लिंग : पुरुष | फोटो उपलब्ध | 684 | RJ/22/168/609062 | निर्वाचक का नाम : गूजरी पति का नाम: गेना गृह संख्या : 39 उम्र : 76 लिंग : महिला | फोटो उपलब्ध |
| 685 | NWO0372060 | निर्वाचक का नाम : सूमा पिता का नाम: गेना गृह संख्या : 39 उम्र : 58 लिंग : पुरुष | फोटो उपलब्ध | 686 | NWO0065094 | निर्वाचक का नाम : अणदू पति का नाम: सूमा गृह संख्या : 39 उम्र : 56 लिंग : महिला | फोटो उपलब्ध | 687 | NWO0065193 | निर्वाचक का नाम : भीमा राम पिता का नाम: गेना राम गृह संख्या : 39 उम्र : 43 लिंग : पुरुष | फोटो उपलब्ध |

| | | | | | | | | | | | |
|-----|------------------|---|-------------|-----|------------------|--|-------------|-----|------------------|---|-------------|
| 688 | RJ/22/168/609104 | निर्वाचक का नाम : मृगला पिता का नाम: रामा गृह संख्या : 40 उम्र : 70 लिंग : पुरुष | फोटो उपलब्ध | 689 | RJ/22/168/609063 | निर्वाचक का नाम : बदी पति का नाम: मृगला गृह संख्या : 40 उम्र : 68 लिंग : महिला | फोटो उपलब्ध | 690 | GFV1687813 | निर्वाचक का नाम : वीरा पिता का नाम: केशा गृह संख्या : 40 उम्र : 48 लिंग : पुरुष | फोटो उपलब्ध |
| 691 | GFV1736446 | निर्वाचक का नाम : काला पिता का नाम: केशा गृह संख्या : 40 उम्र : 47 लिंग : पुरुष | फोटो उपलब्ध | 692 | NOW0953992 | निर्वाचक का नाम : रामी वीरा राम पति का नाम: वीरा राम गृह संख्या : 40 उम्र : 46 लिंग : महिला | फोटो उपलब्ध | 693 | GFV1736453 | निर्वाचक का नाम : लीला पति का नाम: काला गृह संख्या : 40 उम्र : 45 लिंग : महिला | फोटो उपलब्ध |
| 694 | NOW1200807 | निर्वाचक का नाम : बाला राम पिता का नाम: मुगला गृह संख्या : 40 उम्र : 38 लिंग : पुरुष | फोटो उपलब्ध | 695 | NOW0954909 | निर्वाचक का नाम : मुकेश पिता का नाम: काला राम गृह संख्या : 40 उम्र : 26 लिंग : पुरुष | फोटो उपलब्ध | 696 | NOW1058056 | निर्वाचक का नाम : सुरेश पिता का नाम: काला गृह संख्या : 40 उम्र : 22 लिंग : पुरुष | फोटो उपलब्ध |
| 697 | RJ/22/168/609059 | निर्वाचक का नाम : गूजरी पति का नाम: देवा गृह संख्या : 41 उम्र : 90 लिंग : महिला | फोटो उपलब्ध | 698 | RJ/22/168/609015 | निर्वाचक का नाम : अर्जा पिता का नाम: देवा गृह संख्या : 41 उम्र : 50 लिंग : पुरुष | फोटो उपलब्ध | 699 | GFV1427467 | निर्वाचक का नाम : केली पति का नाम: अर्जा गृह संख्या : 41 उम्र : 47 लिंग : महिला | फोटो उपलब्ध |
| 700 | NOW0783753 | निर्वाचक का नाम : लुंबा पिता का नाम: अर्जा गृह संख्या : 41 उम्र : 28 लिंग : पुरुष | फोटो उपलब्ध | 701 | RJ/22/168/609196 | निर्वाचक का नाम : भूरा पिता का नाम: भेरा गृह संख्या : 42 उम्र : 85 लिंग : पुरुष | फोटो उपलब्ध | 702 | RJ/22/168/609080 | निर्वाचक का नाम : काली पति का नाम: भूरा गृह संख्या : 42 उम्र : 83 लिंग : महिला | फोटो उपलब्ध |
| 703 | GFV1687847 | निर्वाचक का नाम : रूपा पिता का नाम: बाबू गृह संख्या : 42 उम्र : 42 लिंग : पुरुष | फोटो उपलब्ध | 704 | GFV1957703 | निर्वाचक का नाम : मोरा पिता का नाम: बाबू गृह संख्या : 42 उम्र : 41 लिंग : पुरुष | फोटो उपलब्ध | 705 | NWO0366641 | निर्वाचक का नाम : भावा राम पिता का नाम: भूरा जी गृह संख्या : 42 उम्र : 36 लिंग : पुरुष | फोटो उपलब्ध |
| 706 | NWO0530725 | निर्वाचक का नाम : सामुरी पति का नाम: रूपा गृह संख्या : 42 उम्र : 36 लिंग : महिला | फोटो उपलब्ध | 707 | RJ/22/168/609012 | निर्वाचक का नाम : मृगला पिता का नाम: हीन्दू गृह संख्या : 43 उम्र : 55 लिंग : पुरुष | फोटो उपलब्ध | 708 | RJ/22/168/609068 | निर्वाचक का नाम : मूला पिता का नाम: हीन्दू गृह संख्या : 43 उम्र : 50 लिंग : पुरुष | फोटो उपलब्ध |
| 709 | NWO0065136 | निर्वाचक का नाम : मसरी पति का नाम: मुला राम गृह संख्या : 43 उम्र : 48 लिंग : महिला | फोटो उपलब्ध | 710 | RJ/22/168/610010 | निर्वाचक का नाम : जोमी पति का नाम: मूला गृह संख्या : 43 उम्र : 47 लिंग : महिला | फोटो उपलब्ध | 711 | RJ/22/168/610014 | निर्वाचक का नाम : नेहरू पिता का नाम: धूला गृह संख्या : 44 उम्र : 55 लिंग : पुरुष | फोटो उपलब्ध |
| 712 | RJ/22/168/610032 | निर्वाचक का नाम : गलबी पति का नाम: नेहरू गृह संख्या : 44 उम्र : 53 लिंग : महिला | फोटो उपलब्ध | 713 | RJ/22/168/609033 | निर्वाचक का नाम : मृगली पति का नाम: रामा गृह संख्या : 45 उम्र : 56 लिंग : महिला | फोटो उपलब्ध | 714 | GFV1687904 | निर्वाचक का नाम : लसमा पिता का नाम: भूरा गृह संख्या : 45 उम्र : 52 लिंग : पुरुष | फोटो उपलब्ध |
| 715 | GFV1687912 | निर्वाचक का नाम : मीरकी पति का नाम: लसमा गृह संख्या : 45 उम्र : 50 लिंग : महिला | फोटो उपलब्ध | 716 | GFV1687920 | निर्वाचक का नाम : अन्ना पिता का नाम: भूरा गृह संख्या : 45 उम्र : 50 लिंग : पुरुष | फोटो उपलब्ध | 717 | NWO0135517 | निर्वाचक का नाम : मणा राम पिता का नाम: रामा राम गृह संख्या : 45 उम्र : 38 लिंग : पुरुष | फोटो उपलब्ध |

| | | | | | | | | | | | |
|-----|------------------|---|-------------|-----|------------------|--|-------------|-----|------------------|--|-------------|
| 718 | NOW1330083 | निर्वाचक का नाम : बाबू राम पिता का नाम: अन्न गृह संख्या : 45 उम्र : 22 लिंग : पुरुष | फोटो उपलब्ध | 719 | RJ/22/168/609093 | निर्वाचक का नाम : वीरा पिता का नाम: धूला गृह संख्या : 46 उम्र : 65 लिंग : पुरुष | फोटो उपलब्ध | 720 | RJ/22/168/609071 | निर्वाचक का नाम : पीथी पिता का नाम: वीरा गृह संख्या : 46 उम्र : 63 लिंग : महिला | फोटो उपलब्ध |
| 721 | RJ/22/168/609114 | निर्वाचक का नाम : हरीया पिता का नाम: नवा गृह संख्या : 47 उम्र : 68 लिंग : पुरुष | फोटो उपलब्ध | 722 | RJ/22/168/609052 | निर्वाचक का नाम : शारदी पिता का नाम: हरीया गृह संख्या : 47 उम्र : 66 लिंग : महिला | फोटो उपलब्ध | 723 | NWO0026104 | निर्वाचक का नाम : लाडूराम पिता का नाम: हरीया गृह संख्या : 47 उम्र : 39 लिंग : पुरुष | फोटो उपलब्ध |
| 724 | NWO0066209 | निर्वाचक का नाम : सवीता पिता का नाम: लाडूराम गृह संख्या : 47 उम्र : 38 लिंग : महिला | फोटो उपलब्ध | 725 | NWO0307769 | निर्वाचक का नाम : किशोर कुमार पिता का नाम: हरीया गृह संख्या : 47 उम्र : 36 लिंग : पुरुष | फोटो उपलब्ध | 726 | NWO0856484 | निर्वाचक का नाम : मुकेश पिता का नाम: हरीया गृह संख्या : 47 उम्र : 31 लिंग : पुरुष | फोटो उपलब्ध |
| 727 | NWO0856492 | निर्वाचक का नाम : काली पिता का नाम: किशोर कुमार गृह संख्या : 47 उम्र : 30 लिंग : महिला | फोटो उपलब्ध | 728 | NWO0856500 | निर्वाचक का नाम : काली पिता का नाम: मुकेश गृह संख्या : 47 उम्र : 29 लिंग : महिला | फोटो उपलब्ध | 729 | NOW0955062 | निर्वाचक का नाम : राजेश पिता का नाम: हरा गृह संख्या : 47 उम्र : 23 लिंग : पुरुष | फोटो उपलब्ध |
| 730 | RJ/22/168/609395 | निर्वाचक का नाम : वेलकी पिता का नाम: नाना गृह संख्या : 48 उम्र : 93 लिंग : महिला | फोटो उपलब्ध | 731 | RJ/22/168/609048 | निर्वाचक का नाम : सकरी पिता का नाम: जोगा गृह संख्या : 48 उम्र : 58 लिंग : महिला | फोटो उपलब्ध | 732 | RJ/22/168/609248 | निर्वाचक का नाम : भोगा पिता का नाम: नाना गृह संख्या : 48 उम्र : 55 लिंग : पुरुष | फोटो उपलब्ध |
| 733 | RJ/22/168/609396 | निर्वाचक का नाम : जोगा पिता का नाम: नाना गृह संख्या : 48 उम्र : 54 लिंग : पुरुष | फोटो उपलब्ध | 734 | RJ/22/168/609427 | निर्वाचक का नाम : मुगली पिता का नाम: नाना गृह संख्या : 49 उम्र : 82 लिंग : महिला | फोटो उपलब्ध | 735 | RJ/22/168/609418 | निर्वाचक का नाम : सकरा पिता का नाम: भीखा गृह संख्या : 49 उम्र : 54 लिंग : पुरुष | फोटो उपलब्ध |
| 736 | RJ/22/168/610019 | निर्वाचक का नाम : मन्शा पिता का नाम: सवा गृह संख्या : 49 उम्र : 51 लिंग : पुरुष | फोटो उपलब्ध | 737 | RJ/22/168/610025 | निर्वाचक का नाम : गंगली पिता का नाम: मन्शा गृह संख्या : 49 उम्र : 51 लिंग : महिला | फोटो उपलब्ध | 738 | RJ/22/168/610088 | निर्वाचक का नाम : गोवा पिता का नाम: मूंगला गृह संख्या : 49 उम्र : 51 लिंग : पुरुष | फोटो उपलब्ध |
| 739 | RJ/22/168/609399 | निर्वाचक का नाम : जमनी पिता का नाम: सकरा गृह संख्या : 49 उम्र : 50 लिंग : महिला | फोटो उपलब्ध | 740 | GFV1479658 | निर्वाचक का नाम : लछमा पिता का नाम: गेना गृह संख्या : 49 उम्र : 50 लिंग : पुरुष | फोटो उपलब्ध | 741 | GFV1468149 | निर्वाचक का नाम : सामीरा पिता का नाम: धर्मा जी गृह संख्या : 49 उम्र : 50 लिंग : पुरुष | फोटो उपलब्ध |
| 742 | RJ/22/168/610086 | निर्वाचक का नाम : लसी पिता का नाम: लछमा गृह संख्या : 49 उम्र : 47 लिंग : महिला | फोटो उपलब्ध | 743 | GFV1468016 | निर्वाचक का नाम : जोना राम पिता का नाम: लखमाजी गृह संख्या : 49 उम्र : 46 लिंग : पुरुष | फोटो उपलब्ध | 744 | NWO0271593 | निर्वाचक का नाम : धापू पिता का नाम: रणसा गृह संख्या : 49 उम्र : 45 लिंग : महिला | फोटो उपलब्ध |
| 745 | GFV1427475 | निर्वाचक का नाम : गुजरी पिता का नाम: जोना गृह संख्या : 49 उम्र : 45 लिंग : महिला | फोटो उपलब्ध | 746 | RJ/22/168/610087 | निर्वाचक का नाम : दिवाली पिता का नाम: गोवा गृह संख्या : 49 उम्र : 45 लिंग : महिला | फोटो उपलब्ध | 747 | GFV1687649 | निर्वाचक का नाम : जवली पिता का नाम: सामीरा गृह संख्या : 49 उम्र : 44 लिंग : महिला | फोटो उपलब्ध |

| | | | | | | | | | | | |
|-----|------------|--|-------------|-----|------------|--|-------------|-----|------------|---|-------------|
| 748 | NOW0317644 | निर्वाचक का नाम : कलाराम पिता का नाम: सकराराम गृह संख्या : 49 उम्र : 33 लिंग : पुरुष | फोटो उपलब्ध | 749 | NOW0476259 | निर्वाचक का नाम : भुरा राम पिता का नाम: मन्सा राम गृह संख्या : 49 उम्र : 32 लिंग : पुरुष | फोटो उपलब्ध | 750 | NOW0317651 | निर्वाचक का नाम : लीला पिता का नाम: कालाराम गृह संख्या : 49 उम्र : 32 लिंग : पुरुष | फोटो उपलब्ध |
| 751 | NOW0601922 | निर्वाचक का नाम : महेंद्र कुमार पिता का नाम: मन्शा गृह संख्या : 49 उम्र : 28 लिंग : पुरुष | फोटो उपलब्ध | 752 | NOW0476309 | निर्वाचक का नाम : दीवाली पति का नाम: भूरा गृह संख्या : 49 उम्र : 27 लिंग : महिला | फोटो उपलब्ध | 753 | NOW0886788 | निर्वाचक का नाम : गंगा पति का नाम: महेंद्र कुमार गृह संख्या : 49 उम्र : 25 लिंग : महिला | फोटो उपलब्ध |
| 754 | NOW1087576 | निर्वाचक का नाम : सवदा राम पिता का नाम: मन्शा गृह संख्या : 49 उम्र : 25 लिंग : पुरुष | फोटो उपलब्ध | 755 | NOW1262021 | निर्वाचक का नाम : दिता पिता का नाम: लसमा राम गृह संख्या : 49 उम्र : 24 लिंग : पुरुष | फोटो उपलब्ध | 756 | NOW1261908 | निर्वाचक का नाम : पिटू पिता का नाम: लछमा गृह संख्या : 49 उम्र : 22 लिंग : पुरुष | फोटो उपलब्ध |
| 757 | NOW1261932 | निर्वाचक का नाम : काली पति का नाम: पिटू गृह संख्या : 49 उम्र : 22 लिंग : महिला | फोटो उपलब्ध | 758 | NOW1261973 | निर्वाचक का नाम : अमिया कुमारी पिता का नाम: सकरा राम गृह संख्या : 49 उम्र : 20 लिंग : महिला | फोटो उपलब्ध | 759 | NOW1262005 | निर्वाचक का नाम : राधा कुमारी पिता का नाम: लसमा राम गृह संख्या : 49 उम्र : 19 लिंग : महिला | फोटो उपलब्ध |
| 760 | NOW0380766 | निर्वाचक का नाम : लिबाराम पिता का नाम: रगाराम गृह संख्या : 56 उम्र : 31 लिंग : पुरुष | फोटो उपलब्ध | 761 | NOW0380774 | निर्वाचक का नाम : दिती पति का नाम: लिबाराम गृह संख्या : 56 उम्र : 29 लिंग : महिला | फोटो उपलब्ध | 762 | GFV1687961 | निर्वाचक का नाम : मीरकी पति का नाम: मोगा गृह संख्या : 57 उम्र : 46 लिंग : महिला | फोटो उपलब्ध |
| 763 | GFV1736487 | निर्वाचक का नाम : बसूरा पिता का नाम: दाना गृह संख्या : 59 उम्र : 48 लिंग : पुरुष | फोटो उपलब्ध | 764 | GFV1687979 | निर्वाचक का नाम : मीरकी पति का नाम: बसूरा गृह संख्या : 59 उम्र : 46 लिंग : महिला | फोटो उपलब्ध | 765 | GFV1736495 | निर्वाचक का नाम : सामला पिता का नाम: दाना गृह संख्या : 59 उम्र : 46 लिंग : पुरुष | फोटो उपलब्ध |
| 766 | GFV1888601 | निर्वाचक का नाम : कीकली पति का नाम: सामला गृह संख्या : 59 उम्र : 45 लिंग : महिला | फोटो उपलब्ध | 767 | NOW0501767 | निर्वाचक का नाम : बाबू राम पिता का नाम: हुसा राम गृह संख्या : 59 उम्र : 29 लिंग : पुरुष | फोटो उपलब्ध | 768 | GFV1687987 | निर्वाचक का नाम : रणसा पिता का नाम: भोमा गृह संख्या : 60 उम्र : 43 लिंग : पुरुष | फोटो उपलब्ध |
| 769 | NWO0950154 | निर्वाचक का नाम : गुजरी पति का नाम: रणसा गृह संख्या : 60 उम्र : 42 लिंग : महिला | फोटो उपलब्ध | 770 | GFV1736503 | निर्वाचक का नाम : अणदा पिता का नाम: भोणा गृह संख्या : 61 उम्र : 43 लिंग : पुरुष | फोटो उपलब्ध | 771 | GFV1688001 | निर्वाचक का नाम : नोनी पति का नाम: नारायण गृह संख्या : 62 उम्र : 44 लिंग : महिला | फोटो उपलब्ध |
| 772 | GFV1687995 | निर्वाचक का नाम : नारायण पिता का नाम: गला गृह संख्या : 62 उम्र : 43 लिंग : पुरुष | फोटो उपलब्ध | 773 | GFV1688035 | निर्वाचक का नाम : चौपली पति का नाम: बक्ता गृह संख्या : 64 उम्र : 43 लिंग : महिला | फोटो उपलब्ध | 774 | GFV1888270 | निर्वाचक का नाम : हजकी पति का नाम: बाबू गृह संख्या : 78 उम्र : 43 लिंग : महिला | फोटो उपलब्ध |
| 775 | GFV1688050 | निर्वाचक का नाम : वालाराम पिता का नाम: तेजाराम गृह संख्या : 81 उम्र : 41 लिंग : पुरुष | फोटो उपलब्ध | 776 | GFV1888262 | निर्वाचक का नाम : रकमादेवी पति का नाम: वालाराम गृह संख्या : 81 उम्र : 39 लिंग : महिला | फोटो उपलब्ध | 777 | NOW1161835 | निर्वाचक का नाम : आशा राम पिता का नाम: वाला राम गृह संख्या : 81 उम्र : 20 लिंग : पुरुष | फोटो उपलब्ध |

778

RJ/22/168/610011

निर्वाचक का नाम : मण्की
पति का नाम: भेणा
गृह संख्या : 98
उम्र : 45 लिंग : महिला

फोटो उपलब्ध

| | | | | | | | | | | | | | | |
|-----|---|------------|---|-------------|-----|---|------------|---|-------------|-----|---|------------|---|-------------|
| 779 | 4 | NWO1054808 | निर्वाचक का नाम : नोणी पति का नाम: मणा राम गृह संख्या : 31 उम्र : 42 लिंग : महिला | फोटो उपलब्ध | 780 | 1 | NWO1060680 | निर्वाचक का नाम : रमीला पति का नाम: बादेश गृह संख्या : 6 उम्र : 21 लिंग : महिला | फोटो उपलब्ध | 781 | 3 | NWO1063262 | निर्वाचक का नाम : बसूरी पति का नाम: पटा राम गृह संख्या : 49 उम्र : 31 लिंग : महिला | फोटो उपलब्ध |
| 782 | 1 | NWO1063478 | निर्वाचक का नाम : शांति पति का नाम: मावा राम गृह संख्या : 49 उम्र : 33 लिंग : महिला | फोटो उपलब्ध | 783 | 6 | NWO1063536 | निर्वाचक का नाम : रकमो पति का नाम: हरसन गृह संख्या : 6 उम्र : 44 लिंग : महिला | फोटो उपलब्ध | 784 | 1 | NWO1063684 | निर्वाचक का नाम : रेखा पति का नाम: आशिक गृह संख्या : 95 उम्र : 25 लिंग : महिला | फोटो उपलब्ध |
| 785 | 3 | NWO1063973 | निर्वाचक का नाम : राजुरी पति का नाम: वक्ताराम गृह संख्या : 49 उम्र : 30 लिंग : महिला | फोटो उपलब्ध | 786 | 9 | NWO1068337 | निर्वाचक का नाम : अमिया पति का नाम: पिन्दू गृह संख्या : 14 उम्र : 25 लिंग : महिला | फोटो उपलब्ध | 787 | 4 | NWO1068568 | निर्वाचक का नाम : विक्रम पिता का नाम: रेमला गृह संख्या : 65 उम्र : 21 लिंग : पुरुष | फोटो उपलब्ध |
| 788 | 2 | NWO1068600 | निर्वाचक का नाम : सोमली पति का नाम: गीना राम गृह संख्या : 21 उम्र : 40 लिंग : महिला | फोटो उपलब्ध | 789 | 4 | NWO1068667 | निर्वाचक का नाम : राजू पिता का नाम: रेमला गृह संख्या : 65 उम्र : 23 लिंग : पुरुष | फोटो उपलब्ध | 790 | 4 | NWO1068709 | निर्वाचक का नाम : भरमा राम पिता का नाम: रेमला गृह संख्या : 65 उम्र : 24 लिंग : पुरुष | फोटो उपलब्ध |
| 791 | 9 | NWO1069343 | निर्वाचक का नाम : मीठा राम पिता का नाम: हरा राम गृह संख्या : 47 उम्र : 27 लिंग : पुरुष | फोटो उपलब्ध | 792 | 9 | NWO1071349 | निर्वाचक का नाम : दितू पति का नाम: मीठा राम गृह संख्या : 47 उम्र : 31 लिंग : महिला | फोटो उपलब्ध | 793 | 3 | NWO1071489 | निर्वाचक का नाम : तीजकी पति का नाम: नरसा राम गृह संख्या : 51 उम्र : 53 लिंग : महिला | फोटो उपलब्ध |
| 794 | 6 | NWO1071547 | निर्वाचक का नाम : जमनी पति का नाम: हकमा राम गृह संख्या : 4 उम्र : 37 लिंग : महिला | फोटो उपलब्ध | 795 | 4 | NWO1078575 | निर्वाचक का नाम : कमपी पति का नाम: राजा राम गृह संख्या : 57 उम्र : 21 लिंग : महिला | फोटो उपलब्ध | 796 | 6 | NWO1078633 | निर्वाचक का नाम : साजू पति का नाम: कैलाश गृह संख्या : 10 उम्र : 38 लिंग : महिला | फोटो उपलब्ध |
| 797 | 4 | NWO1088038 | निर्वाचक का नाम : बदकी पति का नाम: सरदा राम गृह संख्या : 32 उम्र : 33 लिंग : महिला | फोटो उपलब्ध | 798 | 4 | NWO1088053 | निर्वाचक का नाम : तेरसी पति का नाम: शंभू गृह संख्या : 94 उम्र : 34 लिंग : महिला | फोटो उपलब्ध | 799 | 9 | NWO1091271 | निर्वाचक का नाम : मोदन पति का नाम: शकर लाल गृह संख्या : 48 उम्र : 31 लिंग : महिला | फोटो उपलब्ध |
| 800 | 6 | NWO1094317 | निर्वाचक का नाम : सकली पति का नाम: देवा राम गृह संख्या : 12 उम्र : 31 लिंग : महिला | फोटो उपलब्ध | 801 | 9 | NWO1095132 | निर्वाचक का नाम : अणदू पिता का नाम: केशा गृह संख्या : 37 उम्र : 30 लिंग : महिला | फोटो उपलब्ध | | | | | |

| निर्वाचकों का विवरण : | | | | | | | |
|--|------------------------------|-----------------------------|---|----------------------|-------|------------|-----|
| A) मतदाताओं की संख्या : | | | | | | | |
| | | नामावली का प्रकार | निर्वाचक नामावली की पहचान : | मतदाताओं की संख्या : | | | |
| | | | | पुरुष | महिला | तृतीय लिंग | कुल |
| I | मूल | मूल नामावली | समस्त पूरकों को समेकित करते हुए विशेष गहन पुनरीक्षण 2026 की मूल नामावली | 457 | 321 | 0 | 778 |
| II | घटक I - परिवर्धन सूची | पूरक 1 | विशेष गहन पुनरीक्षण - 2026 | 4 | 19 | 0 | 23 |
| III | घटक II - विलोपन सूची | पूरक 1 | विशेष गहन पुनरीक्षण - 2026 | 0 | 0 | 0 | 0 |
| IV | लिंग में संशोधन के कारण अंतर | | | 0 | 0 | 0 | 0 |
| पुनरीक्षण के बाद इस नामावली में शुद्ध निर्वाचक (I+II-III+IV) | | | | 461 | 340 | 0 | 801 |
| B) संशोधनों की संख्या : | | | | | | | |
| नामावली का प्रकार | | निर्वाचक नामावली की पहचान : | | संशोधनों की संख्या : | | | |
| पूरक 1 | | विशेष गहन पुनरीक्षण - 2026 | | 1 | | | |

निर्वाचक रजिस्ट्रीकरण अधिकारी द्वारा जारी

E2-मृत्यु, S2-स्थानांतरित, R2-दोहरी प्रविष्टि, M2-लापता, Q2-अहर्ता नहीं