

## निर्वाचक नामावली 2026 S20 राजस्थान

विधान सभा क्षेत्र की संख्या , नाम व आरक्षण स्थिति : 147 - पिंडवाड़ा आबू (अ.ज.जा.)		भाग संख्या : : 254																						
संसदीय निर्वाचन क्षेत्र की संख्या, नाम व आरक्षण स्थिति, जिसमें विधान सभा निर्वाचन क्षेत्र स्थित है : 18 - जालोर (सामान्य)																								
<b>1. पुनरीक्षण का विवरण</b>																								
पुनरीक्षण का वर्ष :	2026	<b>निर्वाचक नामावली की पहचान :</b> समस्त पूरकों को समेकित करते हुए विशेष गहन पुनरीक्षण 2026 की मूल नामावली																						
अर्हता तिथि :	01-01-2026																							
पुनरीक्षण का स्वरूप :	विशेष गहन पुनरीक्षण - 2026																							
प्रकाशन की तिथि :	21-02-2026																							
<b>2. भाग व मतदान क्षेत्र का विवरण :</b>																								
भाग में आने वाले अनुभागों की संख्या और नाम :																								
1-सारणा फली,उपला खेजड़ा 2-पीलखा फली,उपला खेजड़ा 3-खारा फली,उपला खेजड़ा 4-भौमटी फली,उपला खेजड़ा 5-मगरा फली,उपला खेजड़ा 6-गोरा फली,उपला खेजड़ा	<table style="width: 100%; border-collapse: collapse;"> <tr> <td style="width: 60%;">मुख्य शहर / मुख्य ग्राम</td> <td style="width: 20%;">:</td> <td style="width: 20%;">UPLA KHEJRA</td> </tr> <tr> <td>वार्ड</td> <td>:</td> <td></td> </tr> <tr> <td>पोस्ट ऑफिस</td> <td>:</td> <td>KIVERLI BO</td> </tr> <tr> <td>पुलिस थाना</td> <td>:</td> <td>रोहिडा</td> </tr> <tr> <td>तहसील</td> <td>:</td> <td></td> </tr> <tr> <td>जिला</td> <td>:</td> <td>सिरोही</td> </tr> <tr> <td>पिन कोड</td> <td>:</td> <td>307510</td> </tr> </table>			मुख्य शहर / मुख्य ग्राम	:	UPLA KHEJRA	वार्ड	:		पोस्ट ऑफिस	:	KIVERLI BO	पुलिस थाना	:	रोहिडा	तहसील	:		जिला	:	सिरोही	पिन कोड	:	307510
मुख्य शहर / मुख्य ग्राम	:	UPLA KHEJRA																						
वार्ड	:																							
पोस्ट ऑफिस	:	KIVERLI BO																						
पुलिस थाना	:	रोहिडा																						
तहसील	:																							
जिला	:	सिरोही																						
पिन कोड	:	307510																						
<b>3. मतदान केंद्र का विवरण</b>																								
मतदान केंद्र की संख्या व नाम :	मतदान केन्द्र की विशेष हैसियत (पुरुष/महिला/सामान्य) :		सामान्य																					
254 - उपलाखेजडा																								
मतदान केंद्र का भवन व पता :	इस मतदान क्षेत्र के सहायक (ऑक्जिलियरी) मतदान केन्द्रों की संख्या :		0																					
राजकीय उच्च माध्यमिक विद्यालय, उपला खेजडा																								
<b>4. मतदाताओं की संख्या :</b>																								
आरंभिक क्रम	अंतिम क्रम	मतदाताओं की संख्या																						
संख्या	संख्या	पुरुष	महिला	तृतीय लिंग	कुल																			
1	799	428	369	0	797																			

निर्वाचक रजिस्ट्रीकरण अधिकारी द्वारा जारी

Nazri Naksha

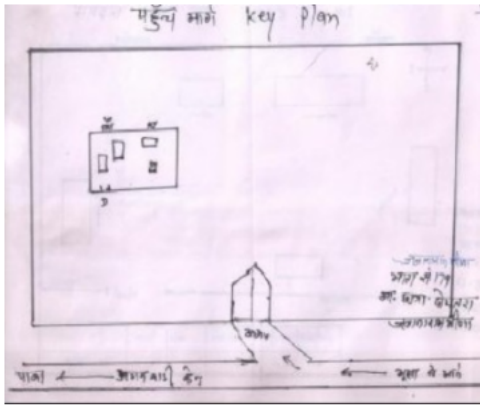

Google Map View

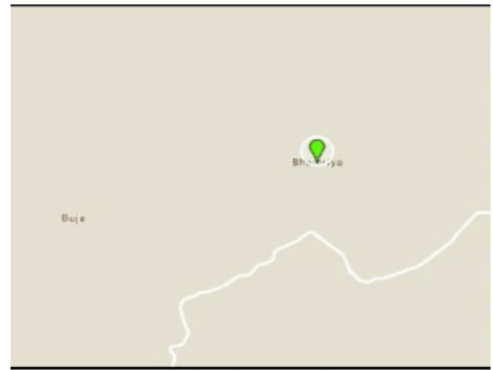

Google Map View

Polling Station Building Front View



Building Front View

Polling Station Front View



Cad View

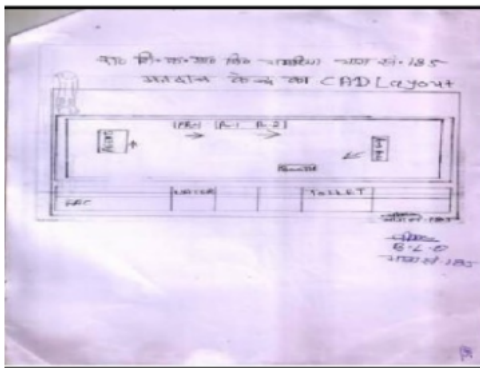

CAD View

Key MAP View

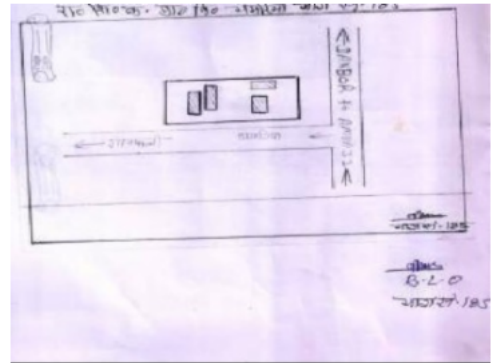

Key Map View

1 निर्वाचक का नाम : नानी बाई पति का नाम: केसा गृह संख्या : 01 उम्र : 79 लिंग : महिला	NOW0762872	2 निर्वाचक का नाम : मनुरी पति का नाम: मोता गृह संख्या : 1 उम्र : 68 लिंग : महिला	NOW0502633	3 निर्वाचक का नाम : मिरखी पति का नाम: नाना राम गृह संख्या : 01 उम्र : 62 लिंग : महिला	NOW0762880
4 निर्वाचक का नाम : काला पिता का नाम: मना गृह संख्या : 1 उम्र : 60 लिंग : पुरुष	RJ/22/168/625029	5 निर्वाचक का नाम : जानूरा पिता का नाम: बदा गृह संख्या : 01 उम्र : 56 लिंग : पुरुष	NOW0714766	6 निर्वाचक का नाम : लाली पति का नाम: कपूरा राम गृह संख्या : 01 उम्र : 56 लिंग : महिला	NOW0762864
7 निर्वाचक का नाम : अर्जा राम पिता का नाम: नाना गृह संख्या : 01 उम्र : 47 लिंग : पुरुष	NOW0714741	8 निर्वाचक का नाम : भगाराम पिता का नाम: मोता गृह संख्या : 1 उम्र : 43 लिंग : पुरुष	NWO0648030	9 निर्वाचक का नाम : सकली पति का नाम: लसमा गृह संख्या : 1 उम्र : 42 लिंग : महिला	NWO0925818
10 निर्वाचक का नाम : नानाराम पिता का नाम: काला गृह संख्या : 1 उम्र : 37 लिंग : पुरुष	NWO0263749	11 निर्वाचक का नाम : सवदाराम पिता का नाम: मोता गृह संख्या : 1 उम्र : 33 लिंग : पुरुष	NWO0925834	12 निर्वाचक का नाम : सीता पति का नाम: नाना राम गृह संख्या : 01 उम्र : 33 लिंग : महिला	NOW0762898
13 निर्वाचक का नाम : हल्दी पति का नाम: नानाराम गृह संख्या : 01 उम्र : 33 लिंग : महिला	NOW0946483	14 निर्वाचक का नाम : सकरी पति का नाम: सवदाराम गृह संख्या : 1 उम्र : 32 लिंग : महिला	NWO0925842	15 निर्वाचक का नाम : भोमा पिता का नाम: काला राम गृह संख्या : 01 उम्र : 32 लिंग : पुरुष	NOW0946467
16 निर्वाचक का नाम : जाना राम पिता का नाम: नाना राम गृह संख्या : 01 उम्र : 30 लिंग : पुरुष	NOW0714725	17 निर्वाचक का नाम : साहेबाराम पिता का नाम: मोता गृह संख्या : 1 उम्र : 29 लिंग : पुरुष	NWO0925859	18 निर्वाचक का नाम : नका पिता का नाम: नाना गृह संख्या : 01 उम्र : 29 लिंग : पुरुष	NOW0714733
19 निर्वाचक का नाम : अंतरी पति का नाम: सदा राम गृह संख्या : 01 उम्र : 28 लिंग : महिला	NOW0763235	20 निर्वाचक का नाम : गजरी पति का नाम: गेनाराम गृह संख्या : 2 उम्र : 70 लिंग : महिला	NWO0859074	21 निर्वाचक का नाम : बाबू पिता का नाम: हंसा गृह संख्या : 2 उम्र : 53 लिंग : पुरुष	RJ/22/168/624017
22 निर्वाचक का नाम : सकली पिता का नाम: हंसा राम गृह संख्या : 2 उम्र : 43 लिंग : महिला	NOW0479246	23 निर्वाचक का नाम : लीला पति का नाम: राजा गृह संख्या : 02 उम्र : 37 लिंग : महिला	NOW0946541	24 निर्वाचक का नाम : कांता पति का नाम: हिन्दू राम गृह संख्या : 2 उम्र : 34 लिंग : महिला	NOW0479303
25 निर्वाचक का नाम : सन्दूरी पति का नाम: नानाराम गृह संख्या : 2 उम्र : 33 लिंग : महिला	NWO0859025	26 निर्वाचक का नाम : सवाराम पिता का नाम: बाबू गृह संख्या : 2 उम्र : 31 लिंग : पुरुष	NWO0876862	27 निर्वाचक का नाम : नानाराम पिता का नाम: गेनाजी गृह संख्या : 2 उम्र : 30 लिंग : पुरुष	NWO0648048
28 निर्वाचक का नाम : हिन्दूराम पिता का नाम: गेनाराम गृह संख्या : 2 उम्र : 27 लिंग : पुरुष	NWO0859017	29 निर्वाचक का नाम : राजा राम पिता का नाम: गेना राम गृह संख्या : 02 उम्र : 23 लिंग : पुरुष	NOW0946525	30 निर्वाचक का नाम : धर्मराम पिता का नाम: हंसाजी गृह संख्या : 3 उम्र : 71 लिंग : पुरुष	NWO0859082

31	NWO0859090	निर्वाचक का नाम : लीबरी पति का नाम: धर्मा राम गृह संख्या : 3 उम्र : 59 लिंग : महिला	फोटो उपलब्ध	32	NWO0925883	निर्वाचक का नाम : मानाराम पिता का नाम: फता गृह संख्या : 3 उम्र : 54 लिंग : पुरुष	फोटो उपलब्ध	33	NWO0925891	निर्वाचक का नाम : काली पति का नाम: मानाराम गृह संख्या : 3 उम्र : 52 लिंग : महिला	फोटो उपलब्ध
34	GFV1469162	निर्वाचक का नाम : साबली पति का नाम: केवला गृह संख्या : 3 उम्र : 51 लिंग : महिला	फोटो उपलब्ध	35	NWO0859116	निर्वाचक का नाम : प्रथाराम पिता का नाम: केवला जी गृह संख्या : 3 उम्र : 42 लिंग : पुरुष	फोटो उपलब्ध	36	NWO0950881	निर्वाचक का नाम : कनाराम पिता का नाम: मोताराम गृह संख्या : 3 उम्र : 39 लिंग : पुरुष	फोटो उपलब्ध
37	NWO0859108	निर्वाचक का नाम : कस्तु पिता का नाम: धर्मराम गृह संख्या : 3 उम्र : 36 लिंग : महिला	फोटो उपलब्ध	38	NWO0648055	निर्वाचक का नाम : बसुरा पिता का नाम: दीता गृह संख्या : 3 उम्र : 35 लिंग : पुरुष	फोटो उपलब्ध	39	NWO0950899	निर्वाचक का नाम : सोमी पति का नाम: कनाराम गृह संख्या : 3 उम्र : 35 लिंग : महिला	फोटो उपलब्ध
40	NWO0648063	निर्वाचक का नाम : जानकी पिता का नाम: केवला गृह संख्या : 3 उम्र : 33 लिंग : महिला	फोटो उपलब्ध	41	NWO0859124	निर्वाचक का नाम : करमी पति का नाम: प्रथाराम गृह संख्या : 3 उम्र : 32 लिंग : महिला	फोटो उपलब्ध	42	NWO0925875	निर्वाचक का नाम : भूताराम पिता का नाम: केवला गृह संख्या : 3 उम्र : 30 लिंग : पुरुष	फोटो उपलब्ध
43	NOW0479188	निर्वाचक का नाम : सुनरी पिता का नाम: वना राम गृह संख्या : 3 उम्र : 30 लिंग : महिला	फोटो उपलब्ध	44	NWO0926345	निर्वाचक का नाम : सदाराम पिता का नाम: धरमा गृह संख्या : 3 उम्र : 29 लिंग : पुरुष	फोटो उपलब्ध	45	NOW1204908	निर्वाचक का नाम : केली पति का नाम: सवा राम गृह संख्या : 3 उम्र : 28 लिंग : महिला	फोटो उपलब्ध
46	RJ/22/168/624184	निर्वाचक का नाम : भैरा पिता का नाम: गौगा गृह संख्या : 4 उम्र : 64 लिंग : पुरुष	फोटो उपलब्ध	47	RJ/22/168/624086	निर्वाचक का नाम : सरमी पति का नाम: भैरा गृह संख्या : 4 उम्र : 62 लिंग : महिला	फोटो उपलब्ध	48	NWO0528976	निर्वाचक का नाम : गेमलाराम पिता का नाम: भैरा गृह संख्या : 4 उम्र : 39 लिंग : पुरुष	फोटो उपलब्ध
49	NWO0528984	निर्वाचक का नाम : सावली पति का नाम: गेमलाराम गृह संख्या : 4 उम्र : 38 लिंग : महिला	फोटो उपलब्ध	50	NWO0859132	निर्वाचक का नाम : नानाराम पिता का नाम: भैराराम गृह संख्या : 4 उम्र : 34 लिंग : पुरुष	फोटो उपलब्ध	51	NWO0859140	निर्वाचक का नाम : मणकी पति का नाम: नानाराम गृह संख्या : 4 उम्र : 32 लिंग : महिला	फोटो उपलब्ध
52	NWO0925909	निर्वाचक का नाम : खीमा पिता का नाम: भैरा गृह संख्या : 4 उम्र : 29 लिंग : पुरुष	फोटो उपलब्ध	53	NOW1204841	निर्वाचक का नाम : नाना पिता का नाम: सदुला सदुला गृह संख्या : 5 उम्र : 67 लिंग : पुरुष	फोटो उपलब्ध	54	RJ/22/168/624047	निर्वाचक का नाम : अजमेरा पिता का नाम: मुगला गृह संख्या : 5 उम्र : 55 लिंग : पुरुष	फोटो उपलब्ध
55	RJ/22/168/624041	निर्वाचक का नाम : लाली पति का नाम: अजमेरा गृह संख्या : 5 उम्र : 52 लिंग : महिला	फोटो उपलब्ध	56	GFV1791656	निर्वाचक का नाम : देवाराम पिता का नाम: मुगला गृह संख्या : 5 उम्र : 49 लिंग : पुरुष	फोटो उपलब्ध	57	GFV1791664	निर्वाचक का नाम : काली पति का नाम: देवाराम गृह संख्या : 5 उम्र : 46 लिंग : महिला	फोटो उपलब्ध
58	NOW1258730	निर्वाचक का नाम : जाना राम पिता का नाम: अजमेरा गृह संख्या : 05 उम्र : 29 लिंग : पुरुष	फोटो उपलब्ध	59	NOW1257575	निर्वाचक का नाम : अमरा पिता का नाम: अजमेरा गृह संख्या : 05 उम्र : 26 लिंग : पुरुष	फोटो उपलब्ध	60	NOW1339951	निर्वाचक का नाम : दिता राम पिता का नाम: अजमेरा गृह संख्या : 05 उम्र : 19 लिंग : पुरुष	फोटो उपलब्ध

61	RJ/22/168/624181	निर्वाचक का नाम : सोना पिता का नाम: धीरा गृह संख्या : 6 उम्र : 75 लिंग : पुरुष	फोटो उपलब्ध	62	RJ/22/168/624011	निर्वाचक का नाम : बाबली पति का नाम: सोना गृह संख्या : 6 उम्र : 74 लिंग : महिला	फोटो उपलब्ध	63	NWO0031401	निर्वाचक का नाम : कलाराम पिता का नाम: सोनाराम गृह संख्या : 6 उम्र : 42 लिंग : पुरुष	फोटो उपलब्ध
64	NWO0067603	निर्वाचक का नाम : नाकली बाई पति का नाम: कला राम गृह संख्या : 6 उम्र : 38 लिंग : महिला	फोटो उपलब्ध	65	NOW1265594	निर्वाचक का नाम : रमी पिता का नाम: अरजा राम गृह संख्या : 06 उम्र : 23 लिंग : महिला	फोटो उपलब्ध	66	RJ/22/168/624033	निर्वाचक का नाम : भारमा पिता का नाम: मुगला गृह संख्या : 7 उम्र : 65 लिंग : पुरुष	फोटो उपलब्ध
67	RJ/22/168/625178	निर्वाचक का नाम : अतरी पति का नाम: भारमा गृह संख्या : 7 उम्र : 64 लिंग : महिला	फोटो उपलब्ध	68	NWO0528992	निर्वाचक का नाम : सकुरा पिता का नाम: भारमा गृह संख्या : 7 उम्र : 54 लिंग : पुरुष	फोटो उपलब्ध	69	GFV1918101	निर्वाचक का नाम : धरमाराम पिता का नाम: भारमा गृह संख्या : 7 उम्र : 42 लिंग : पुरुष	फोटो उपलब्ध
70	GFV1791672	निर्वाचक का नाम : रमला पिता का नाम: भारमा गृह संख्या : 7 उम्र : 41 लिंग : पुरुष	फोटो उपलब्ध	71	GFV1918150	निर्वाचक का नाम : काली पति का नाम: धरमाराम गृह संख्या : 7 उम्र : 40 लिंग : महिला	फोटो उपलब्ध	72	NWO0529008	निर्वाचक का नाम : शंकर पिता का नाम: भारमा गृह संख्या : 7 उम्र : 32 लिंग : पुरुष	फोटो उपलब्ध
# 73	NOW0479253	निर्वाचक का नाम : लक्ष्मण पिता का नाम: सकरा गृह संख्या : 7 उम्र : 27 लिंग : पुरुष	फोटो उपलब्ध	74	NOW1265537	निर्वाचक का नाम : सुरेश पिता का नाम: रमा गृह संख्या : 07 उम्र : 25 लिंग : पुरुष	फोटो उपलब्ध	75	RJ/22/168/624042	निर्वाचक का नाम : पनकी पति का नाम: रतना गृह संख्या : 8 उम्र : 62 लिंग : महिला	फोटो उपलब्ध
76	GFV1429463	निर्वाचक का नाम : मीठा पिता का नाम: रतना गृह संख्या : 8 उम्र : 49 लिंग : पुरुष	फोटो उपलब्ध	77	RJ/22/168/625168	निर्वाचक का नाम : सीतमा पति का नाम: मीठा गृह संख्या : 8 उम्र : 48 लिंग : महिला	फोटो उपलब्ध	78	NOW1258714	निर्वाचक का नाम : समीरा राम पिता का नाम: रतना जी गृह संख्या : 08 उम्र : 23 लिंग : पुरुष	फोटो उपलब्ध
79	RJ/22/168/624138	निर्वाचक का नाम : धना पिता का नाम: धीरा गृह संख्या : 9 उम्र : 75 लिंग : पुरुष	फोटो उपलब्ध	80	RJ/22/168/625094	निर्वाचक का नाम : नाना पिता का नाम: धना गृह संख्या : 9 उम्र : 55 लिंग : पुरुष	फोटो उपलब्ध	81	RJ/22/168/625040	निर्वाचक का नाम : अणदू पति का नाम: नाना गृह संख्या : 9 उम्र : 54 लिंग : महिला	फोटो उपलब्ध
82	GFV1739416	निर्वाचक का नाम : चुनरी पति का नाम: कुम्बला गृह संख्या : 9 उम्र : 46 लिंग : महिला	फोटो उपलब्ध	83	GFV1791698	निर्वाचक का नाम : थावरा पिता का नाम: धना गृह संख्या : 9 उम्र : 45 लिंग : पुरुष	फोटो उपलब्ध	84	GFV1791706	निर्वाचक का नाम : भूरकी पति का नाम: थावरा गृह संख्या : 9 उम्र : 43 लिंग : महिला	फोटो उपलब्ध
85	NWO0858977	निर्वाचक का नाम : कानाराम पिता का नाम: नाना गृह संख्या : 9 उम्र : 30 लिंग : पुरुष	फोटो उपलब्ध	86	NWO0925917	निर्वाचक का नाम : मणा राम पिता का नाम: कुम्भा गृह संख्या : 9 उम्र : 29 लिंग : पुरुष	फोटो उपलब्ध	87	NOW1188713	निर्वाचक का नाम : पानरी बेन पति का नाम: मावा राम गृह संख्या : 09 उम्र : 28 लिंग : महिला	फोटो उपलब्ध
88	NOW1256122	निर्वाचक का नाम : जगली पिता का नाम: कुबाजी गृह संख्या : 09 उम्र : 26 लिंग : महिला	फोटो उपलब्ध	89	NOW1188705	निर्वाचक का नाम : मावा राम पिता का नाम: विणा राम गृह संख्या : 09 उम्र : 25 लिंग : पुरुष	फोटो उपलब्ध	90	RJ/22/168/625188	निर्वाचक का नाम : बीणा पिता का नाम: भूरा गृह संख्या : 10 उम्र : 65 लिंग : पुरुष	फोटो उपलब्ध

91	RJ/22/168/625087	निर्वाचक का नाम : अतरी पति का नाम: वीणा गृह संख्या : 10 उम्र : 64 लिंग : महिला	फोटो उपलब्ध	92	NOW1198464	निर्वाचक का नाम : जलाराम पिता का नाम: वीणा जी वीणा जी गृह संख्या : 10 उम्र : 45 लिंग : पुरुष	फोटो उपलब्ध	93	NOW1163864	निर्वाचक का नाम : मेला राम पिता का नाम: वीणा राम गृह संख्या : 10 उम्र : 33 लिंग : पुरुष	फोटो उपलब्ध
94	RJ/22/168/625071	निर्वाचक का नाम : चम्पा पति का नाम: सवा गृह संख्या : 11 उम्र : 58 लिंग : महिला	फोटो उपलब्ध	95	NWO1041003	निर्वाचक का नाम : गलकीबेन पति का नाम: हीरा राम गृह संख्या : 11 उम्र : 43 लिंग : महिला	फोटो उपलब्ध	96	NWO0859181	निर्वाचक का नाम : कालाराम पिता का नाम: सवाराम गृह संख्या : 11 उम्र : 34 लिंग : पुरुष	फोटो उपलब्ध
97	NWO0859173	निर्वाचक का नाम : प्रथाराम पिता का नाम: सवाराम गृह संख्या : 11 उम्र : 32 लिंग : पुरुष	फोटो उपलब्ध	98	NWO0950907	निर्वाचक का नाम : वीरकी पति का नाम: कालाराम गृह संख्या : 11 उम्र : 31 लिंग : महिला	फोटो उपलब्ध	99	NWO0031302	निर्वाचक का नाम : बागा पिता का नाम: नाना गृह संख्या : 12 उम्र : 55 लिंग : पुरुष	फोटो उपलब्ध
100	GFV1429471	निर्वाचक का नाम : गंगली पति का नाम: भूरा गृह संख्या : 13 उम्र : 78 लिंग : महिला	फोटो उपलब्ध	101	RJ/22/168/624218	निर्वाचक का नाम : साबूरा पिता का नाम: भूरा गृह संख्या : 13 उम्र : 73 लिंग : पुरुष	फोटो उपलब्ध	102	RJ/22/168/624219	निर्वाचक का नाम : साबूरी पति का नाम: साबूरा गृह संख्या : 13 उम्र : 62 लिंग : महिला	फोटो उपलब्ध
103	RJ/22/168/624217	निर्वाचक का नाम : काला पिता का नाम: भूराजी गृह संख्या : 13 उम्र : 50 लिंग : पुरुष	फोटो उपलब्ध	104	NWO0724773	निर्वाचक का नाम : गवरी बाई पति का नाम: काला गृह संख्या : 13 उम्र : 48 लिंग : महिला	फोटो उपलब्ध	105	GFV1918176	निर्वाचक का नाम : अरजा राम पिता का नाम: साबुरा राम गृह संख्या : 13 उम्र : 42 लिंग : पुरुष	फोटो उपलब्ध
106	NWO0067793	निर्वाचक का नाम : मालकी पति का नाम: अरजा गृह संख्या : 13 उम्र : 36 लिंग : महिला	फोटो उपलब्ध	107	NOW0479204	निर्वाचक का नाम : रायला पिता का नाम: साबूरा गृह संख्या : 13 उम्र : 36 लिंग : पुरुष	फोटो उपलब्ध	108	NOW0479212	निर्वाचक का नाम : काली पति का नाम: रायला गृह संख्या : 13 उम्र : 36 लिंग : महिला	फोटो उपलब्ध
109	RJ/22/168/624077	निर्वाचक का नाम : दीतली पति का नाम: दीता गृह संख्या : 14 उम्र : 70 लिंग : महिला	फोटो उपलब्ध	110	GFV1791722	निर्वाचक का नाम : बसुरा पिता का नाम: दीता गृह संख्या : 14 उम्र : 42 लिंग : पुरुष	फोटो उपलब्ध	111	GFV1791730	निर्वाचक का नाम : हजारी पति का नाम: बसुरा गृह संख्या : 14 उम्र : 41 लिंग : महिला	फोटो उपलब्ध
112	RJ/22/168/624159	निर्वाचक का नाम : मोता पिता का नाम: दीता गृह संख्या : 15 उम्र : 55 लिंग : पुरुष	फोटो उपलब्ध	113	RJ/22/168/625211	निर्वाचक का नाम : रेशमी पति का नाम: मोता गृह संख्या : 15 उम्र : 54 लिंग : महिला	फोटो उपलब्ध	114	NOW0319822	निर्वाचक का नाम : साकला पिता का नाम: दीताराम गृह संख्या : 15 उम्र : 54 लिंग : पुरुष	फोटो उपलब्ध
115	NWO1009489	निर्वाचक का नाम : काली पति का नाम: सांकलाराम गृह संख्या : 15 उम्र : 44 लिंग : महिला	फोटो उपलब्ध	116	NWO0213744	निर्वाचक का नाम : वेलाराम पिता का नाम: मोताराम गृह संख्या : 15 उम्र : 37 लिंग : पुरुष	फोटो उपलब्ध	117	NWO0213991	निर्वाचक का नाम : इन्द्रा पति का नाम: वेलाराम गृह संख्या : 15 उम्र : 36 लिंग : महिला	फोटो उपलब्ध
118	NOW1232420	निर्वाचक का नाम : बका राम पिता का नाम: मोता राम गृह संख्या : 15 उम्र : 22 लिंग : पुरुष	फोटो उपलब्ध	119	NOW1211069	निर्वाचक का नाम : सुंदरा पिता का नाम: सांकलाराम गृह संख्या : 15 उम्र : 20 लिंग : पुरुष	फोटो उपलब्ध	120	RJ/22/168/624179	निर्वाचक का नाम : बाबू पिता का नाम: दीता गृह संख्या : 16 उम्र : 52 लिंग : पुरुष	फोटो उपलब्ध

121	RJ/22/168/625213	निर्वाचक का नाम : माल की पति का नाम: बाबू गृह संख्या : 16 उम्र : 50 लिंग : महिला	122	NWO0925925	निर्वाचक का नाम : सवाराम पिता का नाम: बाबूराम गृह संख्या : 16 उम्र : 29 लिंग : पुरुष	123	NOW1211093	निर्वाचक का नाम : लिबा राम पिता का नाम: बाबू राम गृह संख्या : 16 उम्र : 22 लिंग : पुरुष
124	RJ/22/168/624092	निर्वाचक का नाम : सगना पिता का नाम: दीता गृह संख्या : 17 उम्र : 49 लिंग : पुरुष	125	GFV1918481	निर्वाचक का नाम : बाबली पति का नाम: सगना गृह संख्या : 17 उम्र : 46 लिंग : महिला	126	NOW1228782	निर्वाचक का नाम : चम्पा पति का नाम: सगनाराम गृह संख्या : 17 उम्र : 41 लिंग : महिला
127	NOW0479196	निर्वाचक का नाम : नानी पिता का नाम: लीबा राम गृह संख्या : 17 उम्र : 31 लिंग : महिला	128	NOW0479261	निर्वाचक का नाम : चिकू पिता का नाम: सगना राम गृह संख्या : 17 उम्र : 27 लिंग : पुरुष	129	NOW1232875	निर्वाचक का नाम : अतरी पति का नाम: भूरा गृह संख्या : 18 उम्र : 63 लिंग : महिला
130	RJ/22/168/624093	निर्वाचक का नाम : भूरा पिता का नाम: मेरा गृह संख्या : 18 उम्र : 50 लिंग : पुरुष	131	RJ/22/168/624008	निर्वाचक का नाम : कमला पिता का नाम: मेरा गृह संख्या : 18 उम्र : 48 लिंग : पुरुष	132	GFV1791748	निर्वाचक का नाम : काली पति का नाम: कमला गृह संख्या : 18 उम्र : 45 लिंग : महिला
133	NWO0213892	निर्वाचक का नाम : रावता पिता का नाम: मेरा गृह संख्या : 18 उम्र : 41 लिंग : पुरुष	134	NWO0859199	निर्वाचक का नाम : खीमाराम पिता का नाम: भूराराम गृह संख्या : 18 उम्र : 35 लिंग : पुरुष	135	NWO0859215	निर्वाचक का नाम : बाबूराम पिता का नाम: कमला गृह संख्या : 18 उम्र : 30 लिंग : पुरुष
136	NOW0946426	निर्वाचक का नाम : किका राम पिता का नाम: पद्मा गृह संख्या : 18 उम्र : 30 लिंग : पुरुष	137	NOW0479279	निर्वाचक का नाम : लाली पति का नाम: बाबू राम गृह संख्या : 18 उम्र : 27 लिंग : महिला	138	NOW1204882	निर्वाचक का नाम : गलबा राम पिता का नाम: कमला राम गृह संख्या : 18 उम्र : 27 लिंग : पुरुष
139	NOW0946400	निर्वाचक का नाम : लसा राम पिता का नाम: केमला राम गृह संख्या : 18 उम्र : 24 लिंग : पुरुष	140	NOW1204874	निर्वाचक का नाम : गैनाराम पिता का नाम: कमला राम गृह संख्या : 18 उम्र : 22 लिंग : पुरुष	141	NOW1214642	निर्वाचक का नाम : काना राम पिता का नाम: भूरा राम गृह संख्या : 18 उम्र : 21 लिंग : पुरुष
142	NOW1238955	निर्वाचक का नाम : सुगना बाई पति का नाम: लसा राम गृह संख्या : 18 उम्र : 21 लिंग : महिला	143	NOW1239029	निर्वाचक का नाम : राजा राम पिता का नाम: पदमा राम गृह संख्या : 18 उम्र : 21 लिंग : पुरुष	144	NOW1204858	निर्वाचक का नाम : हल्दी पति का नाम: जानाराम गृह संख्या : 19 उम्र : 28 लिंग : महिला
145	RJ/22/168/624182	निर्वाचक का नाम : गोवा पिता का नाम: ओदा गृह संख्या : 20 उम्र : 60 लिंग : पुरुष	146	NWO0263764	निर्वाचक का नाम : धरमी पति का नाम: गोवा गृह संख्या : 20 उम्र : 58 लिंग : महिला	147	NWO0925933	निर्वाचक का नाम : नाना पिता का नाम: गोवाराम गृह संख्या : 20 उम्र : 39 लिंग : पुरुष
148	NOW0946509	निर्वाचक का नाम : गजरी पति का नाम: नानाराम गृह संख्या : 20 उम्र : 33 लिंग : महिला	149	NWO0631655	निर्वाचक का नाम : पुना राम पिता का नाम: गोवाराम गृह संख्या : 20 उम्र : 31 लिंग : पुरुष	150	NWO0925941	निर्वाचक का नाम : बादली पति का नाम: पुनाराम गृह संख्या : 20 उम्र : 29 लिंग : महिला

151 निर्वाचक का नाम : लाडुरा पिता का नाम: गोंगा गृह संख्या : 21 उम्र : 60 लिंग : पुरुष	RJ/22/168/624053	152 निर्वाचक का नाम : मगदू पति का नाम: लाडूरा गृह संख्या : 21 उम्र : 58 लिंग : महिला	RJ/22/168/624144	153 निर्वाचक का नाम : बीणा पिता का नाम: गोंगा गृह संख्या : 22 उम्र : 56 लिंग : पुरुष	RJ/22/168/624091
154 निर्वाचक का नाम : मोतली पति का नाम: बीणा गृह संख्या : 22 उम्र : 54 लिंग : महिला	RJ/22/168/624085	155 निर्वाचक का नाम : सवा पिता का नाम: वीणा गृह संख्या : 22 उम्र : 45 लिंग : पुरुष	NWO0031013	156 निर्वाचक का नाम : अणदा पिता का नाम: वीणा गृह संख्या : 22 उम्र : 32 लिंग : पुरुष	NOW0696377
157 निर्वाचक का नाम : मुगली पति का नाम: वक्ता गृह संख्या : 23 उम्र : 72 लिंग : महिला	RJ/22/168/624020	158 निर्वाचक का नाम : सोमा पिता का नाम: वक्ता गृह संख्या : 23 उम्र : 55 लिंग : पुरुष	GFV1469170	159 निर्वाचक का नाम : सीता पति का नाम: सोमा गृह संख्या : 23 उम्र : 54 लिंग : महिला	GFV1469188
160 निर्वाचक का नाम : नाना पिता का नाम: वक्ता गृह संख्या : 23 उम्र : 49 लिंग : पुरुष	RJ/22/168/624016	161 निर्वाचक का नाम : परथा पिता का नाम: वक्ता गृह संख्या : 23 उम्र : 48 लिंग : पुरुष	GFV1791755	162 निर्वाचक का नाम : रामली पति का नाम: परथा गृह संख्या : 23 उम्र : 46 लिंग : महिला	GFV1791763
163 निर्वाचक का नाम : काला पिता का नाम: वक्ता गृह संख्या : 23 उम्र : 45 लिंग : पुरुष	GFV1791771	164 निर्वाचक का नाम : कात्ता पति का नाम: काला गृह संख्या : 23 उम्र : 43 लिंग : महिला	GFV1791789	165 निर्वाचक का नाम : रेशमी पति का नाम: नानाराम गृह संख्या : 23 उम्र : 39 लिंग : महिला	NWO0925958
166 निर्वाचक का नाम : भीखा राम पिता का नाम: नाना राम गृह संख्या : 23 उम्र : 29 लिंग : पुरुष	NOW1175793	167 निर्वाचक का नाम : देवा राम पिता का नाम: सोमा राम गृह संख्या : 23 उम्र : 29 लिंग : पुरुष	NOW1211119	168 निर्वाचक का नाम : सोमा राम पिता का नाम: नाना राम गृह संख्या : 23 उम्र : 23 लिंग : पुरुष	NOW1175777
169 निर्वाचक का नाम : फटा राम पिता का नाम: केना राम गृह संख्या : 23 उम्र : 22 लिंग : पुरुष	NOW1076504	170 निर्वाचक का नाम : साहेबा राम पिता का नाम: परथा राम गृह संख्या : 23 उम्र : 21 लिंग : पुरुष	NOW1204924	171 निर्वाचक का नाम : मावा राम पिता का नाम: परथा गृह संख्या : 23 उम्र : 19 लिंग : पुरुष	NOW1338250
172 निर्वाचक का नाम : धरमा राम पिता का नाम: केसा गृह संख्या : 24 उम्र : 46 लिंग : पुरुष	GFV1791797	173 निर्वाचक का नाम : लीला पति का नाम: धरमा गृह संख्या : 24 उम्र : 44 लिंग : महिला	GFV1791805	174 निर्वाचक का नाम : सोमाराम पिता का नाम: केसा गृह संख्या : 24 उम्र : 37 लिंग : पुरुष	NWO0213769
175 निर्वाचक का नाम : समली पति का नाम: सोमाराम गृह संख्या : 24 उम्र : 36 लिंग : महिला	NWO0213777	176 निर्वाचक का नाम : भेराराम पिता का नाम: धर्मा धर्मा गृह संख्या : 24 उम्र : 20 लिंग : पुरुष	NOW1198456	177 निर्वाचक का नाम : पिटू कुमारी पति का नाम: भेराराम गृह संख्या : 24 उम्र : 20 लिंग : महिला	NOW1343904
178 निर्वाचक का नाम : लिम्बा पिता का नाम: मुगला गृह संख्या : 25 उम्र : 79 लिंग : पुरुष	NOW1353481	179 निर्वाचक का नाम : लखमी पति का नाम: मोता गृह संख्या : 25 उम्र : 68 लिंग : महिला	RJ/22/168/624146	180 निर्वाचक का नाम : नाना पिता का नाम: मोता गृह संख्या : 25 उम्र : 54 लिंग : पुरुष	RJ/22/168/624151

181 निर्वाचक का नाम : धरमी पति का नाम: नाना गृह संख्या : 25 उम्र : 48 लिंग : महिला	GFV1791813	182 निर्वाचक का नाम : काला पिता का नाम: मोता गृह संख्या : 25 उम्र : 45 लिंग : पुरुष	GFV1791821	183 निर्वाचक का नाम : भूराराम पिता का नाम: भोताराम गृह संख्या : 25 उम्र : 43 लिंग : पुरुष	NWO0031179
184 निर्वाचक का नाम : रतनी पति का नाम: काला गृह संख्या : 25 उम्र : 42 लिंग : महिला	GFV1791839	185 निर्वाचक का नाम : बसुराराम पिता का नाम: मोता गृह संख्या : 25 उम्र : 39 लिंग : पुरुष	NOW0319889	186 निर्वाचक का नाम : अमरा राम पिता का नाम: मोता गृह संख्या : 25 उम्र : 38 लिंग : पुरुष	NWO0230979
187 निर्वाचक का नाम : लीबरी पति का नाम: मुगलाराम गृह संख्या : 25 उम्र : 36 लिंग : महिला	NOW0319871	188 निर्वाचक का नाम : नानी पति का नाम: बसुरा गृह संख्या : 25 उम्र : 34 लिंग : महिला	NWO1014000	189 निर्वाचक का नाम : हल्दी बाई पति का नाम: अमराराम गृह संख्या : 25 उम्र : 33 लिंग : महिला	NWO0724781
190 निर्वाचक का नाम : मणा राम पिता का नाम: मोता राम गृह संख्या : 25 उम्र : 31 लिंग : पुरुष	NOW0479238	191 निर्वाचक का नाम : चीनकी पति का नाम: मणा राम गृह संख्या : 25 उम्र : 30 लिंग : महिला	NOW0479220	192 निर्वाचक का नाम : नाका राम पिता का नाम: मोता राम गृह संख्या : 25 उम्र : 28 लिंग : पुरुष	NOW0479295
193 निर्वाचक का नाम : कावा राम पिता का नाम: कुबा जी गृह संख्या : 25 उम्र : 27 लिंग : पुरुष	NOW1353465	194 निर्वाचक का नाम : इंद्रा बाई पति का नाम: जाना राम गृह संख्या : 25 उम्र : 27 लिंग : महिला	NOW1358845	195 निर्वाचक का नाम : नाकी बाई पति का नाम: कावा राम गृह संख्या : 25 उम्र : 26 लिंग : महिला	NOW1358852
196 निर्वाचक का नाम : अस्मिता कुमारी पिता का नाम: मुगला राम गृह संख्या : 25 उम्र : 20 लिंग : महिला	NOW1244896	197 निर्वाचक का नाम : कान्ती पति का नाम: केवला गृह संख्या : 25 उम्र : 20 लिंग : महिला	NOW1353432	198 निर्वाचक का नाम : बाबू पिता का नाम: मुगला गृह संख्या : 26 उम्र : 60 लिंग : पुरुष	RJ/22/168/624152
199 निर्वाचक का नाम : गोवा पिता का नाम: मुगला गृह संख्या : 26 उम्र : 55 लिंग : पुरुष	RJ/22/168/624213	200 निर्वाचक का नाम : रावताराम पिता का नाम: लिबा गृह संख्या : 26 उम्र : 45 लिंग : पुरुष	NOW1343953	201 निर्वाचक का नाम : चेलाराम पिता का नाम: केवलाराम गृह संख्या : 27 उम्र : 22 लिंग : पुरुष	NWO1032853
202 निर्वाचक का नाम : केवला पिता का नाम: नाना गृह संख्या : 28 उम्र : 60 लिंग : पुरुष	RJ/22/168/624191	203 निर्वाचक का नाम : लीबरी पति का नाम: केवला गृह संख्या : 28 उम्र : 58 लिंग : महिला	RJ/22/168/624165	204 निर्वाचक का नाम : सोमाराम पिता का नाम: केवला गृह संख्या : 28 उम्र : 39 लिंग : पुरुष	NWO0213652
205 निर्वाचक का नाम : बीबली पति का नाम: सोमाराम गृह संख्या : 28 उम्र : 35 लिंग : महिला	NWO0529040	206 निर्वाचक का नाम : धुला राम पिता का नाम: केवला राम गृह संख्या : 28 उम्र : 35 लिंग : पुरुष	NWO0230987	207 निर्वाचक का नाम : हीरा राम पिता का नाम: केवलाराम गृह संख्या : 28 उम्र : 35 लिंग : पुरुष	NWO0529024
208 निर्वाचक का नाम : मोदणी देवी पति का नाम: धुला राम गृह संख्या : 28 उम्र : 33 लिंग : महिला	NWO0272005	209 निर्वाचक का नाम : बागा पिता का नाम: केशा गृह संख्या : 29 उम्र : 64 लिंग : पुरुष	RJ/22/168/625191	210 निर्वाचक का नाम : गलबी पति का नाम: बागा गृह संख्या : 29 उम्र : 61 लिंग : महिला	RJ/22/168/625016

211 निर्वाचक का नाम : चमची पिता का नाम: वागा गृह संख्या : 29 उम्र : 31 लिंग : महिला	NWO0859033 फोटो उपलब्ध	212 निर्वाचक का नाम : पिंठू कुमारी पिता का नाम: सागरनाम गृह संख्या : 34 उम्र : 26 लिंग : महिला	NOW0946780 फोटो उपलब्ध	213 निर्वाचक का नाम : मुगली पिता का नाम: धर्म गृह संख्या : 45 उम्र : 25 लिंग : महिला	NOW0946616 फोटो उपलब्ध
214 निर्वाचक का नाम : रमाराम पिता का नाम: पाबूराम गृह संख्या : 54 उम्र : 45 लिंग : पुरुष	NWO0859223 फोटो उपलब्ध	215 निर्वाचक का नाम : काली पति का नाम: काला गृह संख्या : 76 उम्र : 28 लिंग : महिला	NOW1197664 फोटो उपलब्ध	216 निर्वाचक का नाम : लखाराम पिता का नाम: मनाराम गृह संख्या : 77 उम्र : 89 लिंग : पुरुष	NWO0926378 फोटो उपलब्ध
217 निर्वाचक का नाम : खीमी बाई पति का नाम: लखाराम गृह संख्या : 77 उम्र : 84 लिंग : महिला	NWO0926386 फोटो उपलब्ध	218 निर्वाचक का नाम : काली पति का नाम: बनाराम गृह संख्या : 77 उम्र : 74 लिंग : महिला	NWO0873646 फोटो उपलब्ध	219 निर्वाचक का नाम : खीमाराम पिता का नाम: चेलाराम गृह संख्या : 77 उम्र : 70 लिंग : पुरुष	NWO0873869 फोटो उपलब्ध
220 निर्वाचक का नाम : कमली पति का नाम: खीमा गृह संख्या : 77 उम्र : 68 लिंग : महिला	NWO0873786 फोटो उपलब्ध	221 निर्वाचक का नाम : नरसाराम पिता का नाम: भीमाजी गृह संख्या : 77 उम्र : 60 लिंग : पुरुष	NWO0873711 फोटो उपलब्ध	222 निर्वाचक का नाम : चतराम पिता का नाम: ओदाराम गृह संख्या : 77 उम्र : 60 लिंग : पुरुष	NWO0873620 फोटो उपलब्ध
223 निर्वाचक का नाम : सकरी पति का नाम: नरसाराम गृह संख्या : 77 उम्र : 58 लिंग : महिला	NWO0873729 फोटो उपलब्ध	224 निर्वाचक का नाम : दीताराम पिता का नाम: जोराराम गृह संख्या : 77 उम्र : 58 लिंग : पुरुष	NWO0873737 फोटो उपलब्ध	225 निर्वाचक का नाम : हिरकी पति का नाम: चतराराम गृह संख्या : 77 उम्र : 56 लिंग : महिला	NWO0873638 फोटो उपलब्ध
226 निर्वाचक का नाम : नानाराम पिता का नाम: वक्ता गृह संख्या : 77 उम्र : 55 लिंग : पुरुष	NWO0873687 फोटो उपलब्ध	227 निर्वाचक का नाम : मणकी पति का नाम: नानाराम गृह संख्या : 77 उम्र : 54 लिंग : महिला	NWO0873695 फोटो उपलब्ध	228 निर्वाचक का नाम : धनाराम पिता का नाम: बनाराम गृह संख्या : 77 उम्र : 54 लिंग : पुरुष	NWO0873653 फोटो उपलब्ध
229 निर्वाचक का नाम : बसूरी पति का नाम: दीताराम गृह संख्या : 77 उम्र : 53 लिंग : महिला	NWO0873745 फोटो उपलब्ध	230 निर्वाचक का नाम : देवली पति का नाम: धनाराम गृह संख्या : 77 उम्र : 50 लिंग : महिला	NWO0873661 फोटो उपलब्ध	231 निर्वाचक का नाम : पूनाराम पिता का नाम: खीमाराम गृह संख्या : 77 उम्र : 49 लिंग : पुरुष	NWO0873836 फोटो उपलब्ध
232 निर्वाचक का नाम : लसमाराम पिता का नाम: खीमाराम गृह संख्या : 77 उम्र : 49 लिंग : पुरुष	NWO0873844 फोटो उपलब्ध	233 निर्वाचक का नाम : हजारी पति का नाम: रूगा गृह संख्या : 77 उम्र : 48 लिंग : महिला	NWO0873752 फोटो उपलब्ध	234 निर्वाचक का नाम : मनुरी पति का नाम: लसमाराम गृह संख्या : 77 उम्र : 46 लिंग : महिला	NWO0873851 फोटो उपलब्ध
235 निर्वाचक का नाम : हिमाराम पिता का नाम: बनाराम गृह संख्या : 77 उम्र : 43 लिंग : पुरुष	NWO0873679 फोटो उपलब्ध	236 निर्वाचक का नाम : हिरकी पति का नाम: हिमाराम गृह संख्या : 77 उम्र : 42 लिंग : महिला	NWO0926444 फोटो उपलब्ध	237 निर्वाचक का नाम : नानी पति का नाम: साकलाराम गृह संख्या : 77 उम्र : 39 लिंग : महिला	NWO0926394 फोटो उपलब्ध
238 निर्वाचक का नाम : भूरकी पति का नाम: पुना राम गृह संख्या : 77 उम्र : 39 लिंग : महिला	NOW1211101 फोटो उपलब्ध	239 निर्वाचक का नाम : सविता पति का नाम: गुलाराम गृह संख्या : 77 उम्र : 37 लिंग : महिला	NWO0193557 फोटो उपलब्ध	240 निर्वाचक का नाम : नाकाराम पिता का नाम: खीमाराम गृह संख्या : 77 उम्र : 34 लिंग : पुरुष	NWO0873794 फोटो उपलब्ध

241 निर्वाचक का नाम : अलखु पति का नाम: नाकाराम गृह संख्या : 77 उम्र : 33 लिंग : महिला	NWO0873802	242 निर्वाचक का नाम : भरत कुमार पिता का नाम: वीराराम गृह संख्या : 77 उम्र : 33 लिंग : पुरुष	NWO0873760	243 निर्वाचक का नाम : मावाराम पिता का नाम: नानाराम गृह संख्या : 77 उम्र : 33 लिंग : पुरुष	NWO0926410
244 निर्वाचक का नाम : सवली पति का नाम: भरत गृह संख्या : 77 उम्र : 32 लिंग : महिला	NWO0873778	245 निर्वाचक का नाम : जानाराम पिता का नाम: खीमाराम गृह संख्या : 77 उम्र : 32 लिंग : पुरुष	NWO0873810	246 निर्वाचक का नाम : रंगली पति का नाम: रामाराम गृह संख्या : 77 उम्र : 31 लिंग : महिला	NWO0873877
247 निर्वाचक का नाम : रामा राम पिता का नाम: रूगा गृह संख्या : 77 उम्र : 31 लिंग : पुरुष	NOW0383091	248 निर्वाचक का नाम : वेलाराम पिता का नाम: धनाराम गृह संख्या : 77 उम्र : 30 लिंग : पुरुष	NWO0926428	249 निर्वाचक का नाम : नाकली पिता का नाम: लखाराम गृह संख्या : 77 उम्र : 30 लिंग : महिला	NWO0926402
250 निर्वाचक का नाम : रमेश कुमार पिता का नाम: दीता राम गृह संख्या : 77 उम्र : 30 लिंग : पुरुष	NOW0479329	251 निर्वाचक का नाम : सोनाराम पिता का नाम: नरसाराम गृह संख्या : 77 उम्र : 30 लिंग : पुरुष	NOW0504704	252 निर्वाचक का नाम : लाला राम पिता का नाम: खगा राम गृह संख्या : 77 उम्र : 29 लिंग : पुरुष	NOW0479121
253 निर्वाचक का नाम : सुरा राम पिता का नाम: नरसा राम गृह संख्या : 77 उम्र : 29 लिंग : पुरुष	NOW0479154	254 निर्वाचक का नाम : शारदा पति का नाम: रमेश कुमार गृह संख्या : 77 उम्र : 29 लिंग : महिला	NOW0479287	255 निर्वाचक का नाम : मंजू पति का नाम: वेला राम गृह संख्या : 77 उम्र : 29 लिंग : महिला	NOW1207489
256 निर्वाचक का नाम : परथा राम पिता का नाम: धना राम गृह संख्या : 77 उम्र : 26 लिंग : पुरुष	NOW1207224	257 निर्वाचक का नाम : गजरी पति का नाम: चेलाराम गृह संख्या : 77 उम्र : 26 लिंग : महिला	NWO1034107	258 निर्वाचक का नाम : पपू राम पिता का नाम: लसमा राम गृह संख्या : 77 उम्र : 25 लिंग : पुरुष	NOW1163203
259 निर्वाचक का नाम : भूरकी पति का नाम: सोना राम गृह संख्या : 77 उम्र : 25 लिंग : महिला	NOW1163229	260 निर्वाचक का नाम : पपूराम पिता का नाम: सकलाजी गृह संख्या : 77 उम्र : 24 लिंग : पुरुष	NOW1279512	261 निर्वाचक का नाम : शंकर लाल पिता का नाम: रूगाराम गृह संख्या : 77 उम्र : 22 लिंग : पुरुष	NOW1250620
262 निर्वाचक का नाम : मालकी पति का नाम: पपूराम गृह संख्या : 77 उम्र : 21 लिंग : महिला	NOW1299460	263 निर्वाचक का नाम : कान्ता पति का नाम: शंकर लाल गृह संख्या : 77 उम्र : 20 लिंग : महिला	NOW1250398	264 निर्वाचक का नाम : अनाराम पिता का नाम: नरसा जी गृह संख्या : 77 उम्र : 20 लिंग : पुरुष	NOW1279546
265 निर्वाचक का नाम : समूरी पिता का नाम: रूगाराम गृह संख्या : 77 उम्र : 20 लिंग : महिला	NOW1311026	266 निर्वाचक का नाम : मोगी बाई पिता का नाम: नरसा राम गृह संख्या : 77 उम्र : 19 लिंग : महिला	NOW1351238	267 निर्वाचक का नाम : नारायण लाल पिता का नाम: प्रभूराम गृह संख्या : 82 उम्र : 35 लिंग : पुरुष	NWO0213660
268 निर्वाचक का नाम : नाकली पति का नाम: जवा राम गृह संख्या : 103 उम्र : 28 लिंग : महिला	NOW1198605	269 निर्वाचक का नाम : धरमा राम पिता का नाम: विरमा राम गृह संख्या : 103 उम्र : 19 लिंग : पुरुष	NWO1035450	270 निर्वाचक का नाम : जमणी बेन पति का नाम: शंका राम गृह संख्या : 109 उम्र : 30 लिंग : महिला	NOW0696393

271	NOW0696385	निर्वाचक का नाम : शंका राम पिता का नाम: भूराराम गृह संख्या : 109 उम्र : 28 लिंग : पुरुष	फोटो उपलब्ध	272	NOW1299619	निर्वाचक का नाम : साहेबा पिता का नाम: मोता राम गृह संख्या : 109 उम्र : 24 लिंग : पुरुष	फोटो उपलब्ध	273	NOW1211127	निर्वाचक का नाम : रमेश पिता का नाम: परथा गृह संख्या : 109 उम्र : 23 लिंग : पुरुष	फोटो उपलब्ध
274	NOW1299478	निर्वाचक का नाम : मंजू बेन पति का नाम: साहेबा गृह संख्या : 109 उम्र : 23 लिंग : महिला	फोटो उपलब्ध	# 275	NWO1044791	निर्वाचक का नाम : रोशन कुमार पिता का नाम: दीताराम गृह संख्या : 109 उम्र : 19 लिंग : पुरुष	फोटो उपलब्ध	276	NOW1205350	निर्वाचक का नाम : नाका राम पिता का नाम: जला राम गृह संख्या : 110 उम्र : 21 लिंग : पुरुष	फोटो उपलब्ध
277	NOW0502641	निर्वाचक का नाम : सविता पति का नाम: कानाराम गृह संख्या : 116 उम्र : 35 लिंग : महिला	फोटो उपलब्ध	278	NOW0502658	निर्वाचक का नाम : सविता पति का नाम: मणाराम गृह संख्या : 116 उम्र : 30 लिंग : महिला	फोटो उपलब्ध	279	NOW0502674	निर्वाचक का नाम : लाली पति का नाम: बाबूराम गृह संख्या : 116 उम्र : 27 लिंग : महिला	फोटो उपलब्ध
280	NOW1211077	निर्वाचक का नाम : खिमी बेन पति का नाम: सुना राम गृह संख्या : 119 उम्र : 55 लिंग : महिला	फोटो उपलब्ध	281	NOW1322130	निर्वाचक का नाम : गीता पिता का नाम: कपुरा राम गृह संख्या : 126 उम्र : 23 लिंग : महिला	फोटो उपलब्ध	282	NOW1322320	निर्वाचक का नाम : रमेश कुमार पिता का नाम: कपुरा राम गृह संख्या : 126 उम्र : 22 लिंग : पुरुष	फोटो उपलब्ध
283	NOW1069129	निर्वाचक का नाम : रमेश पिता का नाम: रुगाराम गृह संख्या : 156 उम्र : 22 लिंग : पुरुष	फोटो उपलब्ध	284	NOW1246685	निर्वाचक का नाम : मंजू पिता का नाम: नाना राम गृह संख्या : 266 उम्र : 34 लिंग : महिला	फोटो उपलब्ध	285	NOW1246693	निर्वाचक का नाम : चंदू पिता का नाम: नाना राम गृह संख्या : 266 उम्र : 25 लिंग : पुरुष	फोटो उपलब्ध
286	NOW1246719	निर्वाचक का नाम : बालूराम पिता का नाम: नाना राम गृह संख्या : 266 उम्र : 25 लिंग : पुरुष	फोटो उपलब्ध	287	NOW1173004	निर्वाचक का नाम : किशन दिताराम पिता का नाम: दिताराम दिताराम गृह संख्या : भगोरा फली उम्र : 23 लिंग : पुरुष	फोटो उपलब्ध	288	NWO1042241	निर्वाचक का नाम : दुर्गा बाई पति का नाम: अना राम गृह संख्या : गांव उम्र : 20 लिंग : महिला	फोटो उपलब्ध
289	NWO1039254	निर्वाचक का नाम : मन्शा राम पिता का नाम: काला राम गृह संख्या : सरना फली उम्र : 33 लिंग : पुरुष	फोटो उपलब्ध	290	NWO1039197	निर्वाचक का नाम : गजरी बेन पति का नाम: मन्शा राम गृह संख्या : सरना फली उम्र : 32 लिंग : महिला	फोटो उपलब्ध	291	NOW1352509	निर्वाचक का नाम : नाना राम पिता का नाम: अजमेरा गृह संख्या : सरना फली उम्र : 29 लिंग : पुरुष	फोटो उपलब्ध
292	NOW1310895	निर्वाचक का नाम : भूरा राम पिता का नाम: देवा राम गृह संख्या : सरना फली उम्र : 23 लिंग : पुरुष	फोटो उपलब्ध	293	NOW1310960	निर्वाचक का नाम : सुकना बाई पति का नाम: साहेबा राम गृह संख्या : सरना फली उम्र : 20 लिंग : महिला	फोटो उपलब्ध	294	NOW1310986	निर्वाचक का नाम : सविता बेन पति का नाम: भूरा राम गृह संख्या : सरना फली उम्र : 19 लिंग : महिला	फोटो उपलब्ध
295	NOW1358811	निर्वाचक का नाम : मना राम पिता का नाम: देवा राम गृह संख्या : उपलाखेजड़ा उम्र : 21 लिंग : पुरुष	फोटो उपलब्ध	296	NOW0714667	निर्वाचक का नाम : नाना राम पिता का नाम: सबूर गृह संख्या : उपलाखेजड़ा उम्र : 34 लिंग : पुरुष	फोटो उपलब्ध	297	NWO1041680	निर्वाचक का नाम : भूरा पिता का नाम: रामा राम गृह संख्या : उपलाखेजड़ा उम्र : 24 लिंग : पुरुष	फोटो उपलब्ध
298	NWO1041698	निर्वाचक का नाम : धुली बेन पति का नाम: भूरा राम गृह संख्या : उपलाखेजड़ा उम्र : 21 लिंग : महिला	फोटो उपलब्ध								

299	NOW1310317	निर्वाचक का नाम : जमनी पति का नाम: सुरेश गृह संख्या : 01 उम्र : 32 लिंग : महिला	फोटो उपलब्ध	300	NOW1310853	निर्वाचक का नाम : सुरेश पिता का नाम: जानुरा गृह संख्या : 01 उम्र : 31 लिंग : पुरुष	फोटो उपलब्ध	301	NOW1213610	निर्वाचक का नाम : धापली पति का नाम: भूराराम गृह संख्या : 01 उम्र : 29 लिंग : महिला	फोटो उपलब्ध
302	NOW1310218	निर्वाचक का नाम : बाईकी पिता का नाम: किकाराम गृह संख्या : 01 उम्र : 28 लिंग : महिला	फोटो उपलब्ध	303	NOW1310325	निर्वाचक का नाम : निकला पिता का नाम: जानूरा गृह संख्या : 01 उम्र : 28 लिंग : पुरुष	फोटो उपलब्ध	304	NOW1310333	निर्वाचक का नाम : सोनू पिता का नाम: जानूरा गृह संख्या : 01 उम्र : 25 लिंग : महिला	फोटो उपलब्ध
305	NOW1310200	निर्वाचक का नाम : मंजु पिता का नाम: जानुरा गृह संख्या : 01 उम्र : 21 लिंग : महिला	फोटो उपलब्ध	306	NOW1188689	निर्वाचक का नाम : सवी पिता का नाम: धर्मा राम गृह संख्या : 03 उम्र : 40 लिंग : महिला	फोटो उपलब्ध	307	NOW1104603	निर्वाचक का नाम : राजाराम पिता का नाम: मानराम गृह संख्या : 32 उम्र : 21 लिंग : पुरुष	फोटो उपलब्ध
308	NOW1272384	निर्वाचक का नाम : सुमी कुमारी पति का नाम: राजा राम गृह संख्या : 32 उम्र : 21 लिंग : महिला	फोटो उपलब्ध	# 309	NOW1228790	निर्वाचक का नाम : जनता कुमारी पति का नाम: रोशन कुमार गृह संख्या : 39 उम्र : 20 लिंग : महिला	फोटो उपलब्ध	310	NOW1272368	निर्वाचक का नाम : सुगना पति का नाम: हना राम गृह संख्या : 45 उम्र : 23 लिंग : महिला	फोटो उपलब्ध
311	NOW1104082	निर्वाचक का नाम : हनराम पिता का नाम: रूपराम पिल्काफ़अलि गृह संख्या : 45 उम्र : 21 लिंग : पुरुष	फोटो उपलब्ध	312	RJ/22/168/624227	निर्वाचक का नाम : अणदू पति का नाम: लखमा गृह संख्या : 72 उम्र : 71 लिंग : महिला	फोटो उपलब्ध	313	NWO0925966	निर्वाचक का नाम : नाकाराम पिता का नाम: लखमाराम गृह संख्या : 72 उम्र : 32 लिंग : पुरुष	फोटो उपलब्ध
314	NWO0925982	निर्वाचक का नाम : यशराम पिता का नाम: लखमाराम गृह संख्या : 72 उम्र : 32 लिंग : पुरुष	फोटो उपलब्ध	315	NWO0925974	निर्वाचक का नाम : मीरकी पति का नाम: नाकाराम गृह संख्या : 72 उम्र : 31 लिंग : महिला	फोटो उपलब्ध	316	RJ/22/168/624007	निर्वाचक का नाम : मकना पिता का नाम: अम्बा गृह संख्या : 73 उम्र : 58 लिंग : पुरुष	फोटो उपलब्ध
317	RJ/22/168/624228	निर्वाचक का नाम : काली पति का नाम: मकना गृह संख्या : 73 उम्र : 55 लिंग : महिला	फोटो उपलब्ध	318	GFV1918200	निर्वाचक का नाम : गुजरी पिता का नाम: अम्बा गृह संख्या : 73 उम्र : 50 लिंग : महिला	फोटो उपलब्ध	319	NWO0858886	निर्वाचक का नाम : केशाराम पिता का नाम: मकनाराम गृह संख्या : 73 उम्र : 32 लिंग : पुरुष	फोटो उपलब्ध
320	RJ/22/168/625025	निर्वाचक का नाम : सामीरा पिता का नाम: नाना गृह संख्या : 74 उम्र : 74 लिंग : पुरुष	फोटो उपलब्ध	321	RJ/22/168/625176	निर्वाचक का नाम : सोनकी पति का नाम: सामीरा गृह संख्या : 74 उम्र : 73 लिंग : महिला	फोटो उपलब्ध	322	NWO0925990	निर्वाचक का नाम : पाबूराम पिता का नाम: करणा गृह संख्या : 74 उम्र : 61 लिंग : पुरुष	फोटो उपलब्ध
323	RJ/22/168/624229	निर्वाचक का नाम : काना पिता का नाम: सामीरा गृह संख्या : 74 उम्र : 48 लिंग : पुरुष	फोटो उपलब्ध	324	GFV1792357	निर्वाचक का नाम : मोतली पति का नाम: काना गृह संख्या : 74 उम्र : 45 लिंग : महिला	फोटो उपलब्ध	325	NWO0926006	निर्वाचक का नाम : हिन्दूरा पिता का नाम: पाबूराम गृह संख्या : 74 उम्र : 37 लिंग : पुरुष	फोटो उपलब्ध
326	NWO0926030	निर्वाचक का नाम : कालाराम पिता का नाम: पाबूराम गृह संख्या : 74 उम्र : 36 लिंग : पुरुष	फोटो उपलब्ध	327	NWO0926014	निर्वाचक का नाम : मीठाराम पिता का नाम: पाबूराम गृह संख्या : 74 उम्र : 34 लिंग : पुरुष	फोटो उपलब्ध	328	NWO0362970	निर्वाचक का नाम : रामाराम पिता का नाम: सामीरा गृह संख्या : 74 उम्र : 33 लिंग : पुरुष	फोटो उपलब्ध

329	NWO0926063	निर्वाचक का नाम : दक्षा बाई पति का नाम: रामाराम गृह संख्या : 74 उम्र : 32 लिंग : महिला	फोटो उपलब्ध	330	NWO0926022	निर्वाचक का नाम : कान्ता पति का नाम: मीठाराम गृह संख्या : 74 उम्र : 30 लिंग : महिला	फोटो उपलब्ध	331	NOW1176353	निर्वाचक का नाम : रणाराम पिता का नाम: केवलाराम केवलाराम गृह संख्या : 74 उम्र : 20 लिंग : पुरुष	फोटो उपलब्ध
332	NOW1193176	निर्वाचक का नाम : नवा पिता का नाम: नाना गृह संख्या : 75 उम्र : 71 लिंग : पुरुष	फोटो उपलब्ध	333	RJ/22/168/624039	निर्वाचक का नाम : सोमी पति का नाम: नवा गृह संख्या : 75 उम्र : 69 लिंग : महिला	फोटो उपलब्ध	334	GFV1792365	निर्वाचक का नाम : लूम्बाराम पिता का नाम: नवा गृह संख्या : 75 उम्र : 44 लिंग : पुरुष	फोटो उपलब्ध
335	GFV1957836	निर्वाचक का नाम : रमाराम पिता का नाम: नवाराम गृह संख्या : 75 उम्र : 44 लिंग : पुरुष	फोटो उपलब्ध	336	GFV1957851	निर्वाचक का नाम : धरमी पति का नाम: रमाराम गृह संख्या : 75 उम्र : 43 लिंग : महिला	फोटो उपलब्ध	337	GFV1957794	निर्वाचक का नाम : भारमाराम पिता का नाम: नवाराम गृह संख्या : 75 उम्र : 41 लिंग : पुरुष	फोटो उपलब्ध
338	NWO0858811	निर्वाचक का नाम : नरसाराम पिता का नाम: नवाराम गृह संख्या : 75 उम्र : 31 लिंग : पुरुष	फोटो उपलब्ध	339	NWO0858829	निर्वाचक का नाम : कुकूरी पति का नाम: नरसाराम गृह संख्या : 75 उम्र : 30 लिंग : महिला	फोटो उपलब्ध	340	NOW1175678	निर्वाचक का नाम : दितली बेन पति का नाम: नाका राम गृह संख्या : 75 उम्र : 27 लिंग : महिला	फोटो उपलब्ध
341	NWO0193318	निर्वाचक का नाम : ओदी पति का नाम: नाना गृह संख्या : 76 उम्र : 97 लिंग : महिला	फोटो उपलब्ध	342	RJ/22/168/624157	निर्वाचक का नाम : बदा पिता का नाम: नाना गृह संख्या : 76 उम्र : 64 लिंग : पुरुष	फोटो उपलब्ध	343	NWO0926071	निर्वाचक का नाम : सामुरी पति का नाम: वजा गृह संख्या : 76 उम्र : 59 लिंग : महिला	फोटो उपलब्ध
344	NWO0031260	निर्वाचक का नाम : कालाराम पिता का नाम: बदा गृह संख्या : 76 उम्र : 43 लिंग : पुरुष	फोटो उपलब्ध	345	NWO0031278	निर्वाचक का नाम : लीला पति का नाम: कालाराम गृह संख्या : 76 उम्र : 40 लिंग : महिला	फोटो उपलब्ध	346	NWO0926097	निर्वाचक का नाम : काली पति का नाम: सकुराराम गृह संख्या : 76 उम्र : 39 लिंग : महिला	फोटो उपलब्ध
347	NWO0529297	निर्वाचक का नाम : केली पति का नाम: साहेबाराम गृह संख्या : 76 उम्र : 36 लिंग : महिला	फोटो उपलब्ध	348	NWO0926089	निर्वाचक का नाम : सकुराराम पिता का नाम: वजा गृह संख्या : 76 उम्र : 36 लिंग : पुरुष	फोटो उपलब्ध	349	NWO0926121	निर्वाचक का नाम : सकली पिता का नाम: वजा गृह संख्या : 76 उम्र : 34 लिंग : महिला	फोटो उपलब्ध
350	NWO0926105	निर्वाचक का नाम : पूना पिता का नाम: वजा गृह संख्या : 76 उम्र : 33 लिंग : पुरुष	फोटो उपलब्ध	351	NWO0926113	निर्वाचक का नाम : हजा पति का नाम: पूनाराम गृह संख्या : 76 उम्र : 31 लिंग : महिला	फोटो उपलब्ध	352	RJ/22/168/625038	निर्वाचक का नाम : अणदू पति का नाम: भाडूरा गृह संख्या : 77 उम्र : 83 लिंग : महिला	फोटो उपलब्ध
353	RJ/22/168/624002	निर्वाचक का नाम : भाणा पिता का नाम: भाडूरा गृह संख्या : 77 उम्र : 59 लिंग : पुरुष	फोटो उपलब्ध	354	RJ/22/168/624001	निर्वाचक का नाम : सोनकी पिता का नाम: भाणा गृह संख्या : 77 उम्र : 57 लिंग : पुरुष	फोटो उपलब्ध	355	NWO0926147	निर्वाचक का नाम : दिनेश पिता का नाम: भाणाराम गृह संख्या : 77 उम्र : 32 लिंग : पुरुष	फोटो उपलब्ध
356	NOW1163294	निर्वाचक का नाम : बाबली पति का नाम: सुरा राम गृह संख्या : 77 उम्र : 25 लिंग : महिला	फोटो उपलब्ध	357	GFV1792373	निर्वाचक का नाम : करमाराम पिता का नाम: भाडूरा गृह संख्या : 78 उम्र : 47 लिंग : पुरुष	फोटो उपलब्ध	358	GFV1918515	निर्वाचक का नाम : गेनाराम पिता का नाम: भाडूरा गृह संख्या : 78 उम्र : 46 लिंग : पुरुष	फोटो उपलब्ध

359	GFV1792381	निर्वाचक का नाम : बादली पति का नाम: करमाराम गृह संख्या : 78 उम्र : 45 लिंग : महिला	फोटो उपलब्ध	360	GFV1792399	निर्वाचक का नाम : सावली पति का नाम: गेनाराम गृह संख्या : 78 उम्र : 44 लिंग : महिला	फोटो उपलब्ध	361	GFV1792407	निर्वाचक का नाम : गुलाराम पिता का नाम: भांडूरा गृह संख्या : 78 उम्र : 44 लिंग : पुरुष	फोटो उपलब्ध
362	NOW1211861	निर्वाचक का नाम : नाणा राम पिता का नाम: गेना राम गृह संख्या : 78 उम्र : 26 लिंग : पुरुष	फोटो उपलब्ध	363	GFV1926393	निर्वाचक का नाम : सोनाराम पिता का नाम: भटा गृह संख्या : 79 उम्र : 45 लिंग : पुरुष	फोटो उपलब्ध	364	GFV1792415	निर्वाचक का नाम : मनुरी पति का नाम: सोनाराम गृह संख्या : 79 उम्र : 43 लिंग : महिला	फोटो उपलब्ध
365	RJ/22/168/624044	निर्वाचक का नाम : सामीरा पिता का नाम: फता गृह संख्या : 80 उम्र : 68 लिंग : पुरुष	फोटो उपलब्ध	366	NWO0529305	निर्वाचक का नाम : चम्पा पति का नाम: जोराराम गृह संख्या : 80 उम्र : 34 लिंग : महिला	फोटो उपलब्ध	367	NWO0858878	निर्वाचक का नाम : जोराराम पिता का नाम: सामीराराम गृह संख्या : 80 उम्र : 34 लिंग : पुरुष	फोटो उपलब्ध
368	NWO0859249	निर्वाचक का नाम : साबूराराम पिता का नाम: सामीरा जी गृह संख्या : 80 उम्र : 30 लिंग : पुरुष	फोटो उपलब्ध	369	NWO0859256	निर्वाचक का नाम : मगदू पति का नाम: साबूराराम गृह संख्या : 80 उम्र : 30 लिंग : महिला	फोटो उपलब्ध	370	RJ/22/168/624015	निर्वाचक का नाम : उदा पिता का नाम: फूला गृह संख्या : 81 उम्र : 71 लिंग : पुरुष	फोटो उपलब्ध
371	GFV1918507	निर्वाचक का नाम : रूगाराम पिता का नाम: उदा गृह संख्या : 81 उम्र : 48 लिंग : पुरुष	फोटो उपलब्ध	372	GFV1926252	निर्वाचक का नाम : जीजा पति का नाम: रूगाराम गृह संख्या : 81 उम्र : 42 लिंग : महिला	फोटो उपलब्ध	373	RJ/22/168/624110	निर्वाचक का नाम : पूनकी पति का नाम: प्रभु गृह संख्या : 82 उम्र : 65 लिंग : महिला	फोटो उपलब्ध
374	RJ/22/168/624060	निर्वाचक का नाम : प्रभु पिता का नाम: भूरा गृह संख्या : 82 उम्र : 64 लिंग : पुरुष	फोटो उपलब्ध	375	NWO0859264	निर्वाचक का नाम : सुमली पति का नाम: नारायणलाल गृह संख्या : 82 उम्र : 34 लिंग : महिला	फोटो उपलब्ध	376	NWO0950873	निर्वाचक का नाम : रमेश कुमार पिता का नाम: प्रभूराम गृह संख्या : 82 उम्र : 30 लिंग : पुरुष	फोटो उपलब्ध
377	NWO0950865	निर्वाचक का नाम : वरदाराम पिता का नाम: प्रभूराम गृह संख्या : 82 उम्र : 29 लिंग : पुरुष	फोटो उपलब्ध	378	RJ/22/168/624108	निर्वाचक का नाम : बीरकी पति का नाम: भूरा गृह संख्या : 83 उम्र : 78 लिंग : महिला	फोटो उपलब्ध	379	NWO0926154	निर्वाचक का नाम : सामीरा पिता का नाम: वजा गृह संख्या : 83 उम्र : 63 लिंग : पुरुष	फोटो उपलब्ध
380	NWO0926162	निर्वाचक का नाम : भूरकी पति का नाम: सामीरा गृह संख्या : 83 उम्र : 59 लिंग : महिला	फोटो उपलब्ध	381	RJ/22/168/624132	निर्वाचक का नाम : चमना पिता का नाम: भूरा गृह संख्या : 83 उम्र : 57 लिंग : पुरुष	फोटो उपलब्ध	382	RJ/22/168/624109	निर्वाचक का नाम : मनकी पति का नाम: चमना गृह संख्या : 83 उम्र : 54 लिंग : महिला	फोटो उपलब्ध
383	GFV1958750	निर्वाचक का नाम : रावताराम पिता का नाम: भूराराम गृह संख्या : 83 उम्र : 46 लिंग : पुरुष	फोटो उपलब्ध	384	NWO0926170	निर्वाचक का नाम : होलाराम पिता का नाम: सामीरा गृह संख्या : 83 उम्र : 44 लिंग : पुरुष	फोटो उपलब्ध	385	GFV1469485	निर्वाचक का नाम : काली पति का नाम: रावता राम गृह संख्या : 83 उम्र : 43 लिंग : महिला	फोटो उपलब्ध
386	GFV1926476	निर्वाचक का नाम : मीठाराम पिता का नाम: भूराराम गृह संख्या : 83 उम्र : 40 लिंग : पुरुष	फोटो उपलब्ध	387	NWO0926188	निर्वाचक का नाम : किकाराम पिता का नाम: सामीरा गृह संख्या : 83 उम्र : 39 लिंग : पुरुष	फोटो उपलब्ध	388	NWO0859272	निर्वाचक का नाम : सवली पति का नाम: मीठाराम गृह संख्या : 83 उम्र : 34 लिंग : महिला	फोटो उपलब्ध

389	NOW1358076
निर्वाचक का नाम : विनता कुमारी पति का नाम: रणा राम गृह संख्या : पिलका फली उम्र : 22 लिंग : महिला	फोटो उपलब्ध

390	NOW1213644	निर्वाचक का नाम : भूराराम पिता का नाम: साबूरा गृह संख्या : 01 उम्र : 30 लिंग : पुरुष	फोटो उपलब्ध	391	NOW1093830	निर्वाचक का नाम : मोदनी पिता का नाम: माखन गृह संख्या : 23 उम्र : 21 लिंग : महिला	फोटो उपलब्ध	392	NOW1074970	निर्वाचक का नाम : राजूराम पिता का नाम: रगाराम गृह संख्या : 32 उम्र : 22 लिंग : पुरुष	फोटो उपलब्ध
393	NOW1204940	निर्वाचक का नाम : हर्मिबेन पति का नाम: यश राम गृह संख्या : 34 उम्र : 31 लिंग : महिला	फोटो उपलब्ध	394	NOW1197680	निर्वाचक का नाम : भूरा राम पिता का नाम: सिंगा राम गृह संख्या : 40 उम्र : 20 लिंग : पुरुष	फोटो उपलब्ध	395	NOW1317098	निर्वाचक का नाम : रमेश कुमार पिता का नाम: नाका राम गृह संख्या : 72 उम्र : 20 लिंग : पुरुष	फोटो उपलब्ध
396	NOW1298181	निर्वाचक का नाम : मंजू कुमारी पिता का नाम: मकना गृह संख्या : 73 उम्र : 19 लिंग : महिला	फोटो उपलब्ध	397	NOW1317254	निर्वाचक का नाम : धरमा पिता का नाम: कालाराम गृह संख्या : 76 उम्र : 23 लिंग : पुरुष	फोटो उपलब्ध	398	NWO1000603	निर्वाचक का नाम : पिंकी पति का नाम: भूरा गृह संख्या : 78 उम्र : 26 लिंग : महिला	फोटो उपलब्ध
399	NWO1000595	निर्वाचक का नाम : भूरा पिता का नाम: गेना गृह संख्या : 78 उम्र : 25 लिंग : पुरुष	फोटो उपलब्ध	400	NOW1312032	निर्वाचक का नाम : दिता राम पिता का नाम: गेना राम गृह संख्या : 78 उम्र : 21 लिंग : पुरुष	फोटो उपलब्ध	401	RJ/22/168/624203	निर्वाचक का नाम : सकरा पिता का नाम: फता गृह संख्या : 84 उम्र : 59 लिंग : पुरुष	फोटो उपलब्ध
402	RJ/22/168/624167	निर्वाचक का नाम : हीरकी पति का नाम: सकरा गृह संख्या : 84 उम्र : 57 लिंग : महिला	फोटो उपलब्ध	403	NWO0858837	निर्वाचक का नाम : भूराराम पिता का नाम: सकराराम गृह संख्या : 84 उम्र : 34 लिंग : पुरुष	फोटो उपलब्ध	404	NWO0858852	निर्वाचक का नाम : जोराराम पिता का नाम: सकराराम गृह संख्या : 84 उम्र : 34 लिंग : पुरुष	फोटो उपलब्ध
405	NWO0858845	निर्वाचक का नाम : करमीबाई पति का नाम: भूराराम गृह संख्या : 84 उम्र : 32 लिंग : महिला	फोटो उपलब्ध	406	NWO0858860	निर्वाचक का नाम : केलीबाई पति का नाम: जोराराम गृह संख्या : 84 उम्र : 31 लिंग : महिला	फोटो उपलब्ध	407	RJ/22/168/624205	निर्वाचक का नाम : फता पिता का नाम: रूपा गृह संख्या : 85 उम्र : 70 लिंग : पुरुष	फोटो उपलब्ध
408	RJ/22/168/624186	निर्वाचक का नाम : देवली पति का नाम: फता गृह संख्या : 85 उम्र : 68 लिंग : महिला	फोटो उपलब्ध	409	RJ/22/168/624208	निर्वाचक का नाम : अणदा पिता का नाम: फता गृह संख्या : 85 उम्र : 51 लिंग : पुरुष	फोटो उपलब्ध	410	RJ/22/168/625005	निर्वाचक का नाम : बसूसी पति का नाम: अणदा गृह संख्या : 85 उम्र : 50 लिंग : महिला	फोटो उपलब्ध
411	NOW0319970	निर्वाचक का नाम : बसूराराम पिता का नाम: फता गृह संख्या : 85 उम्र : 50 लिंग : पुरुष	फोटो उपलब्ध	412	NWO0926196	निर्वाचक का नाम : मकनाराम पिता का नाम: बसूराराम गृह संख्या : 85 उम्र : 30 लिंग : पुरुष	फोटो उपलब्ध	413	NWO0926204	निर्वाचक का नाम : मोदनी पति का नाम: मकनाराम गृह संख्या : 85 उम्र : 29 लिंग : महिला	फोटो उपलब्ध
414	RJ/22/168/624231	निर्वाचक का नाम : भावा पिता का नाम: फता गृह संख्या : 86 उम्र : 49 लिंग : पुरुष	फोटो उपलब्ध	415	RJ/22/168/624185	निर्वाचक का नाम : मोगी पति का नाम: भावा गृह संख्या : 86 उम्र : 48 लिंग : महिला	फोटो उपलब्ध	416	NWO0859058	निर्वाचक का नाम : हिन्दूराम पिता का नाम: भावाराम गृह संख्या : 86 उम्र : 33 लिंग : पुरुष	फोटो उपलब्ध
417	NWO0858894	निर्वाचक का नाम : सुरेश कुमार पिता का नाम: भावाराम गृह संख्या : 86 उम्र : 32 लिंग : पुरुष	फोटो उपलब्ध	418	NWO0859041	निर्वाचक का नाम : संवली पति का नाम: हिन्दुराम गृह संख्या : 86 उम्र : 32 लिंग : महिला	फोटो उपलब्ध	419	NWO0858902	निर्वाचक का नाम : गजरी पति का नाम: सुरेश कुमार गृह संख्या : 86 उम्र : 30 लिंग : महिला	फोटो उपलब्ध

420	NOW1211853	निर्वाचक का नाम : सवदाराम पिता का नाम: भावा राम गृह संख्या : 86 उम्र : 26 लिंग : पुरुष	421	NWO1043884	निर्वाचक का नाम : नाकली पिता का नाम: बसुरा राम गृह संख्या : 87 उम्र : 54 लिंग : महिला	422	NWO0263806	निर्वाचक का नाम : हनाराम पिता का नाम: बसुराराम गृह संख्या : 87 उम्र : 37 लिंग : पुरुष
Q 423	NWO0926212	निर्वाचक का नाम : पानरी पति का नाम: हनाराम गृह संख्या : 87 उम्र : 34 लिंग : महिला	424	GFV1739481	निर्वाचक का नाम : रामाराम पिता का नाम: वीरा गृह संख्या : 88 उम्र : 43 लिंग : पुरुष	425	GFV1918358	निर्वाचक का नाम : केली पति का नाम: रामाराम गृह संख्या : 88 उम्र : 42 लिंग : महिला
426	NWO0367250	निर्वाचक का नाम : कपूरा पिता का नाम: बीरा राम गृह संख्या : 88 उम्र : 40 लिंग : पुरुष	427	RJ/22/168/624005	निर्वाचक का नाम : नाना राम पिता का नाम: बीरा गृह संख्या : 89 उम्र : 58 लिंग : पुरुष	428	RJ/22/168/624004	निर्वाचक का नाम : रेशमी पति का नाम: नाना राम गृह संख्या : 89 उम्र : 55 लिंग : महिला
429	NWO0859306	निर्वाचक का नाम : गीता पति का नाम: सींगा गृह संख्या : 89 उम्र : 47 लिंग : महिला	430	NWO0859314	निर्वाचक का नाम : लालाराम पिता का नाम: नानाराम गृह संख्या : 89 उम्र : 44 लिंग : पुरुष	431	NWO0031229	निर्वाचक का नाम : बससुराराम पिता का नाम: नानाजी गृह संख्या : 89 उम्र : 39 लिंग : पुरुष
432	NWO0031237	निर्वाचक का नाम : भूरीबाई पिता का नाम: नानाजी गृह संख्या : 89 उम्र : 37 लिंग : महिला	433	NWO0529321	निर्वाचक का नाम : मुकेश कुमार पिता का नाम: नाना राम गृह संख्या : 89 उम्र : 35 लिंग : पुरुष	434	NWO0858928	निर्वाचक का नाम : रंगली पति का नाम: बवुराराम गृह संख्या : 89 उम्र : 32 लिंग : महिला
435	NWO0858936	निर्वाचक का नाम : ठकूराराम पिता का नाम: नानाराम गृह संख्या : 89 उम्र : 32 लिंग : पुरुष	436	NWO0858944	निर्वाचक का नाम : भारमाराम पिता का नाम: कानाजी गृह संख्या : 89 उम्र : 32 लिंग : पुरुष	Q 437	NWO0926220	निर्वाचक का नाम : गुजरी पति का नाम: मुकेश गृह संख्या : 89 उम्र : 31 लिंग : महिला
438	NWO0858951	निर्वाचक का नाम : लूगी पति का नाम: भारमाराम गृह संख्या : 89 उम्र : 30 लिंग : महिला	439	RJ/22/168/624117	निर्वाचक का नाम : गुजरी पति का नाम: सामीरा गृह संख्या : 91 उम्र : 68 लिंग : महिला	440	NWO0030973	निर्वाचक का नाम : साहेबाराम पिता का नाम: सामीरा गृह संख्या : 91 उम्र : 39 लिंग : पुरुष
441	NWO0030981	निर्वाचक का नाम : मनुरीबाई पति का नाम: साहेबाराम गृह संख्या : 91 उम्र : 37 लिंग : महिला	442	NWO0193599	निर्वाचक का नाम : रामा राम पिता का नाम: सामीरा गृह संख्या : 91 उम्र : 37 लिंग : पुरुष	443	NWO0926246	निर्वाचक का नाम : केली पति का नाम: रामाराम गृह संख्या : 91 उम्र : 33 लिंग : महिला
444	RJ/22/168/624192	निर्वाचक का नाम : झामथा पिता का नाम: नाना गृह संख्या : 92 उम्र : 63 लिंग : पुरुष	445	RJ/22/168/625075	निर्वाचक का नाम : जीवली पति का नाम: झामथा गृह संख्या : 92 उम्र : 61 लिंग : महिला	446	RJ/22/168/624194	निर्वाचक का नाम : लाला पिता का नाम: नोपा गृह संख्या : 93 उम्र : 70 लिंग : पुरुष
447	RJ/22/168/624169	निर्वाचक का नाम : जबली पति का नाम: लाला गृह संख्या : 93 उम्र : 68 लिंग : महिला	448	NWO0263814	निर्वाचक का नाम : पोपटलाल पिता का नाम: लाला गृह संख्या : 93 उम्र : 52 लिंग : पुरुष	449	NWO0308031	निर्वाचक का नाम : वीणा पिता का नाम: लाला गृह संख्या : 93 उम्र : 42 लिंग : पुरुष

450	NWO0631689	निर्वाचक का नाम : पीखली पति का नाम: वीणा गृह संख्या : 93 उम्र : 38 लिंग : महिला	फोटो उपलब्ध	451	RJ/22/168/625135	निर्वाचक का नाम : रतना पिता का नाम: नोपा गृह संख्या : 94 उम्र : 54 लिंग : पुरुष	फोटो उपलब्ध	452	RJ/22/168/624116	निर्वाचक का नाम : चूनरी पति का नाम: रतना गृह संख्या : 94 उम्र : 53 लिंग : महिला	फोटो उपलब्ध
453	GFV1957893	निर्वाचक का नाम : नाणाराम पिता का नाम: रतनाराम गृह संख्या : 94 उम्र : 39 लिंग : पुरुष	फोटो उपलब्ध	454	GFV1957901	निर्वाचक का नाम : बाबली पति का नाम: नाणाराम गृह संख्या : 94 उम्र : 38 लिंग : महिला	फोटो उपलब्ध	455	NOW1298140	निर्वाचक का नाम : लस्मा राम पिता का नाम: नाणा राम गृह संख्या : 94 उम्र : 19 लिंग : पुरुष	फोटो उपलब्ध
456	NWO1044783	निर्वाचक का नाम : नवली कुमारी पिता का नाम: नाणाराम गृह संख्या : 94 उम्र : 19 लिंग : महिला	फोटो उपलब्ध	457	RJ/22/168/625058	निर्वाचक का नाम : रूपी पति का नाम: भूरा गृह संख्या : 95 उम्र : 88 लिंग : महिला	फोटो उपलब्ध	458	RJ/22/168/625150	निर्वाचक का नाम : गेना पिता का नाम: भूरा गृह संख्या : 95 उम्र : 57 लिंग : पुरुष	फोटो उपलब्ध
459	RJ/22/168/625146	निर्वाचक का नाम : केली पति का नाम: गेना गृह संख्या : 95 उम्र : 54 लिंग : महिला	फोटो उपलब्ध	460	NOW1162304	निर्वाचक का नाम : जगा राम पिता का नाम: गेना राम गृह संख्या : 95 उम्र : 21 लिंग : पुरुष	फोटो उपलब्ध	461	NOW1244904	निर्वाचक का नाम : हजारी पति का नाम: पुना राम गृह संख्या : खारा फली उम्र : 30 लिंग : महिला	फोटो उपलब्ध
462	NOW1242858	निर्वाचक का नाम : पुना राम पिता का नाम: चमना राम गृह संख्या : खारा फली उम्र : 29 लिंग : पुरुष	फोटो उपलब्ध								

463	NOW1244763	निर्वाचक का नाम : मुकेश कुमार पिता का नाम: गोमलाराम गृह संख्या : 00 उम्र : 20 लिंग : पुरुष	फोटो उपलब्ध	464	NOW0763243	निर्वाचक का नाम : रूपी पति का नाम: खंगा राम गृह संख्या : 01 उम्र : 70 लिंग : महिला	फोटो उपलब्ध	465	GFV1469410	निर्वाचक का नाम : मीरकी पति का नाम: बाबू गृह संख्या : 1 उम्र : 41 लिंग : महिला	फोटो उपलब्ध
466	NOW0762906	निर्वाचक का नाम : पेम्ली पति का नाम: किका राम गृह संख्या : 01 उम्र : 33 लिंग : महिला	फोटो उपलब्ध	467	NWO0859322	निर्वाचक का नाम : नानीबाई पिता का नाम: बाबूराम गृह संख्या : 1 उम्र : 30 लिंग : महिला	फोटो उपलब्ध	468	NOW1093814	निर्वाचक का नाम : मालाराम पिता का नाम: कर्मा गृह संख्या : 12 उम्र : 21 लिंग : पुरुष	फोटो उपलब्ध
469	NOW0714782	निर्वाचक का नाम : मावा अन्य: मावा गृह संख्या : 19 उम्र : 45 लिंग : पुरुष	फोटो उपलब्ध	470	GFV1792449	निर्वाचक का नाम : पुनकी पति का नाम: सोनाराम गृह संख्या : 19 उम्र : 41 लिंग : महिला	फोटो उपलब्ध	471	NOW1340421	निर्वाचक का नाम : अनिता कुमारी पिता का नाम: सोना राम गृह संख्या : 19 उम्र : 19 लिंग : महिला	फोटो उपलब्ध
472	NOW1068667	निर्वाचक का नाम : जगाराम पिता का नाम: कर्मा जी गृह संख्या : 23 उम्र : 31 लिंग : पुरुष	फोटो उपलब्ध	473	NOW0762856	निर्वाचक का नाम : राजकी अन्य: राजकी गृह संख्या : 24 उम्र : 61 लिंग : महिला	फोटो उपलब्ध	474	NOW0762831	निर्वाचक का नाम : जनता अन्य: जनता गृह संख्या : 24 उम्र : 41 लिंग : महिला	फोटो उपलब्ध
475	NOW1113141	निर्वाचक का नाम : भोगी पिता का नाम: सबूरा गृह संख्या : 32 उम्र : 22 लिंग : महिला	फोटो उपलब्ध	476	NOW0781427	निर्वाचक का नाम : बसूरा राम पिता का नाम: नाना गृह संख्या : 33 उम्र : 37 लिंग : पुरुष	फोटो उपलब्ध	477	NOW1066273	निर्वाचक का नाम : हंजा पिता का नाम: जम्ठा राम गृह संख्या : 34 उम्र : 26 लिंग : महिला	फोटो उपलब्ध
478	NOW0899732	निर्वाचक का नाम : सोमी पति का नाम: मावराम गृह संख्या : 39 उम्र : 31 लिंग : महिला	फोटो उपलब्ध	479	NOW0781385	निर्वाचक का नाम : रणा पिता का नाम: गेना गृह संख्या : 43 उम्र : 26 लिंग : पुरुष	फोटो उपलब्ध	480	NWO0859405	निर्वाचक का नाम : जगाराम पिता का नाम: साजाजी गृह संख्या : 49 उम्र : 73 लिंग : पुरुष	फोटो उपलब्ध
481	NWO0859330	निर्वाचक का नाम : चीना पिता का नाम: भीमाजी गृह संख्या : 49 उम्र : 72 लिंग : पुरुष	फोटो उपलब्ध	482	NWO0859348	निर्वाचक का नाम : प्रेमली पति का नाम: चीनाजी गृह संख्या : 49 उम्र : 70 लिंग : महिला	फोटो उपलब्ध	483	NWO0859413	निर्वाचक का नाम : खीमी पति का नाम: जगाराम गृह संख्या : 49 उम्र : 70 लिंग : महिला	फोटो उपलब्ध
484	NWO0859355	निर्वाचक का नाम : नानाराम पिता का नाम: चीनाजी गृह संख्या : 49 उम्र : 51 लिंग : पुरुष	फोटो उपलब्ध	485	NWO0859371	निर्वाचक का नाम : दीता पिता का नाम: चीनाजी गृह संख्या : 49 उम्र : 47 लिंग : पुरुष	फोटो उपलब्ध	486	NWO0859389	निर्वाचक का नाम : काली पति का नाम: दीता गृह संख्या : 49 उम्र : 46 लिंग : महिला	फोटो उपलब्ध
487	NWO0859421	निर्वाचक का नाम : गुलाराम पिता का नाम: जगाजी गृह संख्या : 49 उम्र : 43 लिंग : पुरुष	फोटो उपलब्ध	488	NWO0859447	निर्वाचक का नाम : साबुराराम पिता का नाम: जगा जी गृह संख्या : 49 उम्र : 40 लिंग : पुरुष	फोटो उपलब्ध	489	NWO0231175	निर्वाचक का नाम : लीबा राम पिता का नाम: चीना गृह संख्या : 49 उम्र : 35 लिंग : पुरुष	फोटो उपलब्ध
490	NWO0529339	निर्वाचक का नाम : लाडूरी पति का नाम: लीबाराम गृह संख्या : 49 उम्र : 35 लिंग : महिला	फोटो उपलब्ध	491	NWO0859397	निर्वाचक का नाम : केवलाराम पिता का नाम: चीनाजी गृह संख्या : 49 उम्र : 33 लिंग : पुरुष	फोटो उपलब्ध	492	NOW0479352	निर्वाचक का नाम : सतीश पिता का नाम: नाना राम गृह संख्या : 49 उम्र : 32 लिंग : पुरुष	फोटो उपलब्ध

493	NOW0946699	निर्वाचक का नाम : मानराम पिता का नाम: वागाराम गृह संख्या : 56 उम्र : 24 लिंग : पुरुष	फोटो उपलब्ध	494	NOW1261643	निर्वाचक का नाम : मीना कुमारी पिता का नाम: कला राम गृह संख्या : 74 उम्र : 20 लिंग : महिला	फोटो उपलब्ध	495	NOW0946632	निर्वाचक का नाम : काला पिता का नाम: गेनाराम गृह संख्या : 76 उम्र : 27 लिंग : पुरुष	फोटो उपलब्ध
496	NOW1173228	निर्वाचक का नाम : सवदा राम पिता का नाम: नानाराम नानाराम गृह संख्या : 89 उम्र : 24 लिंग : पुरुष	फोटो उपलब्ध	497	NOW0479378	निर्वाचक का नाम : छगन लाल पिता का नाम: रेसमा राम गृह संख्या : 90 उम्र : 27 लिंग : पुरुष	फोटो उपलब्ध	498	NWO1044841	निर्वाचक का नाम : सवली कुमारी पिता का नाम: नाणाराम गृह संख्या : 94 उम्र : 19 लिंग : महिला	फोटो उपलब्ध
499	NOW1261528	निर्वाचक का नाम : सेवना कुमारी पिता का नाम: गेना गृह संख्या : 95 उम्र : 20 लिंग : महिला	फोटो उपलब्ध	500	NOW1261668	निर्वाचक का नाम : प्रकाश कुमार पिता का नाम: बाबू राम गृह संख्या : 95 उम्र : 20 लिंग : पुरुष	फोटो उपलब्ध	501	RJ/22/168/624003	निर्वाचक का नाम : पाबू पिता का नाम: भूरा गृह संख्या : 96 उम्र : 74 लिंग : पुरुष	फोटो उपलब्ध
502	NWO1013960	निर्वाचक का नाम : धरमाराम पिता का नाम: पाबू गृह संख्या : 96 उम्र : 49 लिंग : पुरुष	फोटो उपलब्ध	503	GFV1792423	निर्वाचक का नाम : गली पिता का नाम: कला राम गृह संख्या : 96 उम्र : 44 लिंग : महिला	फोटो उपलब्ध	504	NWO1009521	निर्वाचक का नाम : कालाराम पिता का नाम: धरमाराम गृह संख्या : 96 उम्र : 33 लिंग : पुरुष	फोटो उपलब्ध
505	NOW1173202	निर्वाचक का नाम : सविता कुमारी पिता का नाम: धर्मराम धर्मराम गृह संख्या : 96 उम्र : 23 लिंग : महिला	फोटो उपलब्ध	506	NOW1173186	निर्वाचक का नाम : भूरी कुमारी पिता का नाम: कलाराम कालाराम गृह संख्या : 96 उम्र : 22 लिंग : महिला	फोटो उपलब्ध	507	NOW1298090	निर्वाचक का नाम : पप्पु राम पिता का नाम: धरमा राम गृह संख्या : 96 उम्र : 22 लिंग : पुरुष	फोटो उपलब्ध
508	NOW1297613	निर्वाचक का नाम : लीला कुमारी पिता का नाम: धरमा राम गृह संख्या : 96 उम्र : 20 लिंग : महिला	फोटो उपलब्ध	509	RJ/22/168/624079	निर्वाचक का नाम : गंगली पिता का नाम: धर्मा गृह संख्या : 97 उम्र : 53 लिंग : महिला	फोटो उपलब्ध	510	NWO0231183	निर्वाचक का नाम : देवाराम पिता का नाम: धरमा राम गृह संख्या : 97 उम्र : 36 लिंग : पुरुष	फोटो उपलब्ध
511	NWO0724799	निर्वाचक का नाम : अमीका देवी पिता का नाम: देवाराम गृह संख्या : 97 उम्र : 33 लिंग : महिला	फोटो उपलब्ध	512	RJ/22/168/624389	निर्वाचक का नाम : हंसा पिता का नाम: दला गृह संख्या : 99 उम्र : 54 लिंग : पुरुष	फोटो उपलब्ध	513	RJ/22/168/624010	निर्वाचक का नाम : मुगली पिता का नाम: हंसा गृह संख्या : 99 उम्र : 50 लिंग : महिला	फोटो उपलब्ध
514	RJ/22/168/624390	निर्वाचक का नाम : वीरमा पिता का नाम: दला गृह संख्या : 99 उम्र : 49 लिंग : पुरुष	फोटो उपलब्ध	515	GFV1792431	निर्वाचक का नाम : गंगली पिता का नाम: वीरमाराम गृह संख्या : 99 उम्र : 44 लिंग : महिला	फोटो उपलब्ध	516	NWO0067934	निर्वाचक का नाम : शंका राम पिता का नाम: दला राम गृह संख्या : 99 उम्र : 42 लिंग : पुरुष	फोटो उपलब्ध
517	NWO0067983	निर्वाचक का नाम : जमनी पिता का नाम: शंका राम गृह संख्या : 99 उम्र : 38 लिंग : महिला	फोटो उपलब्ध	518	NWO0876813	निर्वाचक का नाम : वेलाराम पिता का नाम: लखमाराम गृह संख्या : 99 उम्र : 38 लिंग : पुरुष	फोटो उपलब्ध	519	NWO0876821	निर्वाचक का नाम : मैवली पिता का नाम: वेलाराम गृह संख्या : 99 उम्र : 36 लिंग : महिला	फोटो उपलब्ध
520	NWO0724807	निर्वाचक का नाम : नाणाराम पिता का नाम: हंसाराम गृह संख्या : 99 उम्र : 32 लिंग : पुरुष	फोटो उपलब्ध	521	NWO0770115	निर्वाचक का नाम : जंगली पिता का नाम: नाणाराम गृह संख्या : 99 उम्र : 31 लिंग : महिला	फोटो उपलब्ध	522	NOW1162270	निर्वाचक का नाम : पप्पू कुमार पिता का नाम: हंसा राम गृह संख्या : 99 उम्र : 22 लिंग : पुरुष	फोटो उपलब्ध

523 निर्वाचक का नाम : नर्साम पिता का नाम: विरमा राम विरमा राम गृह संख्या : 99 उम्र : 22 लिंग : पुरुष	NOW1176486 फोटो उपलब्ध	524 निर्वाचक का नाम : राजू पिता का नाम: देला राम गृह संख्या : 99 उम्र : 22 लिंग : पुरुष	NOW1299106 फोटो उपलब्ध	525 निर्वाचक का नाम : संगीता कुमारी पिता का नाम: देला राम गृह संख्या : 99 उम्र : 20 लिंग : महिला	NOW1298116 फोटो उपलब्ध
526 निर्वाचक का नाम : कान्ता कुमारी पिता का नाम: वीरमा जी गृह संख्या : 99 उम्र : 19 लिंग : महिला	NOW1279561 फोटो उपलब्ध	527 निर्वाचक का नाम : सुरेश कुमार पिता का नाम: शंकाराम गृह संख्या : 99 उम्र : 19 लिंग : पुरुष	NOW1333764 फोटो उपलब्ध	528 निर्वाचक का नाम : सोमा पिता का नाम: दला गृह संख्या : 100 उम्र : 63 लिंग : पुरुष	RJ/22/168/624038 फोटो उपलब्ध
529 निर्वाचक का नाम : शान्ती पति का नाम: सोमाराम गृह संख्या : 100 उम्र : 47 लिंग : महिला	NWO0213751 फोटो उपलब्ध	530 निर्वाचक का नाम : कुम्बा पिता का नाम: खीमा गृह संख्या : 100 उम्र : 41 लिंग : पुरुष	NWO0648097 फोटो उपलब्ध	531 निर्वाचक का नाम : जोरा राम पिता का नाम: सोमा राम गृह संख्या : 100 उम्र : 28 लिंग : पुरुष	NOW0479428 फोटो उपलब्ध
532 निर्वाचक का नाम : बदा पिता का नाम: दला गृह संख्या : 101 उम्र : 58 लिंग : पुरुष	RJ/22/168/624046 फोटो उपलब्ध	533 निर्वाचक का नाम : भारमा पिता का नाम: दला गृह संख्या : 102 उम्र : 69 लिंग : पुरुष	RJ/22/168/624045 फोटो उपलब्ध	534 निर्वाचक का नाम : लालकी पति का नाम: भारमा गृह संख्या : 102 उम्र : 67 लिंग : महिला	RJ/22/168/624058 फोटो उपलब्ध
535 निर्वाचक का नाम : सरमी पति का नाम: नानाराम गृह संख्या : 102 उम्र : 37 लिंग : महिला	NWO0631697 फोटो उपलब्ध	536 निर्वाचक का नाम : नानाराम पिता का नाम: भारमा गृह संख्या : 102 उम्र : 36 लिंग : पुरुष	NWO1015478 फोटो उपलब्ध	537 निर्वाचक का नाम : रामी पति का नाम: हीमा गृह संख्या : 103 उम्र : 81 लिंग : महिला	RJ/22/168/625142 फोटो उपलब्ध
538 निर्वाचक का नाम : वीरमाराम पिता का नाम: धीरा गृह संख्या : 103 उम्र : 66 लिंग : पुरुष	NWO0859470 फोटो उपलब्ध	539 निर्वाचक का नाम : मनुरी पति का नाम: वीरमा गृह संख्या : 103 उम्र : 63 लिंग : महिला	NWO0859488 फोटो उपलब्ध	540 निर्वाचक का नाम : अरजा पिता का नाम: तेजा गृह संख्या : 103 उम्र : 60 लिंग : पुरुष	RJ/22/168/624012 फोटो उपलब्ध
541 निर्वाचक का नाम : शान्ति पति का नाम: अरजा गृह संख्या : 103 उम्र : 57 लिंग : महिला	RJ/22/168/625165 फोटो उपलब्ध	542 निर्वाचक का नाम : गोवा राम पिता का नाम: तेजा गृह संख्या : 103 उम्र : 56 लिंग : पुरुष	NWO0231159 फोटो उपलब्ध	543 निर्वाचक का नाम : अमरी पति का नाम: गोवा राम गृह संख्या : 103 उम्र : 46 लिंग : महिला	NWO0231142 फोटो उपलब्ध
544 निर्वाचक का नाम : मणाराम पिता का नाम: लखमा गृह संख्या : 103 उम्र : 35 लिंग : पुरुष	NWO0648121 फोटो उपलब्ध	545 निर्वाचक का नाम : सामूरी पति का नाम: भूराम गृह संख्या : 103 उम्र : 35 लिंग : महिला	NWO0724823 फोटो उपलब्ध	546 निर्वाचक का नाम : तेजाराम पिता का नाम: वीरमाराम गृह संख्या : 103 उम्र : 34 लिंग : पुरुष	NWO0858993 फोटो उपलब्ध
547 निर्वाचक का नाम : सुमली पति का नाम: मणाराम गृह संख्या : 103 उम्र : 33 लिंग : महिला	NWO0648139 फोटो उपलब्ध	548 निर्वाचक का नाम : गवरी पति का नाम: तेजाराम गृह संख्या : 103 उम्र : 32 लिंग : महिला	NWO0858985 फोटो उपलब्ध	549 निर्वाचक का नाम : देवाराम पिता का नाम: वीरमाजी गृह संख्या : 103 उम्र : 31 लिंग : पुरुष	NWO0648071 फोटो उपलब्ध
550 निर्वाचक का नाम : बाबू पिता का नाम: गुका गृह संख्या : 104 उम्र : 58 लिंग : पुरुष	RJ/22/168/625097 फोटो उपलब्ध	551 निर्वाचक का नाम : रखमी पति का नाम: बाबू गृह संख्या : 104 उम्र : 54 लिंग : महिला	NWO0859496 फोटो उपलब्ध	552 निर्वाचक का नाम : चम्पा पति का नाम: सामीरा गृह संख्या : 105 उम्र : 72 लिंग : महिला	RJ/22/168/624129 फोटो उपलब्ध

553	NWO0859520	निर्वाचक का नाम : खीमाराम पिता का नाम: फता जी गृह संख्या : 105 उम्र : 72 लिंग : पुरुष	फोटो उपलब्ध	554	NWO0859538	निर्वाचक का नाम : केसरी पति का नाम: खीमाराम गृह संख्या : 105 उम्र : 70 लिंग : महिला	फोटो उपलब्ध	555	NWO0859504	निर्वाचक का नाम : अमराराम पिता का नाम: फता गृह संख्या : 105 उम्र : 57 लिंग : पुरुष	फोटो उपलब्ध
556	NWO0648089	निर्वाचक का नाम : वेलाराम पिता का नाम: वक्ताराम गृह संख्या : 105 उम्र : 36 लिंग : पुरुष	फोटो उपलब्ध	557	NWO1015494	निर्वाचक का नाम : जुमाराम पिता का नाम: सामीरा गृह संख्या : 105 उम्र : 36 लिंग : पुरुष	फोटो उपलब्ध	558	NWO1010644	निर्वाचक का नाम : लक्ष्मी पति का नाम: जुमाराम गृह संख्या : 105 उम्र : 34 लिंग : महिला	फोटो उपलब्ध
559	RJ/22/168/624155	निर्वाचक का नाम : बाबू पिता का नाम: गोंगा गृह संख्या : 107 उम्र : 58 लिंग : पुरुष	फोटो उपलब्ध	560	NWO0926279	निर्वाचक का नाम : सफी मोहम्मद पिता का नाम: फजल मोहम्मद गृह संख्या : 108 उम्र : 69 लिंग : पुरुष	फोटो उपलब्ध	561	NWO0926295	निर्वाचक का नाम : नूरजहां पति का नाम: सफी मोहम्मद गृह संख्या : 108 उम्र : 68 लिंग : महिला	फोटो उपलब्ध
562	NWO0648154	निर्वाचक का नाम : मोहम्मद वारीश पिता का नाम: शफी मो गृह संख्या : 108 उम्र : 31 लिंग : पुरुष	फोटो उपलब्ध	563	NOW0383109	निर्वाचक का नाम : इन्तियाज पिता का नाम: मोहम्मद सफी गृह संख्या : 108 उम्र : 29 लिंग : पुरुष	फोटो उपलब्ध	564	NWO0631705	निर्वाचक का नाम : दिताराम पिता का नाम: सामीरा गृह संख्या : 109 उम्र : 35 लिंग : पुरुष	फोटो उपलब्ध
565	RJ/22/168/624197	निर्वाचक का नाम : लीबा पिता का नाम: गुका गृह संख्या : 110 उम्र : 83 लिंग : पुरुष	फोटो उपलब्ध	566	NWO0926303	निर्वाचक का नाम : पूनकी पति का नाम: सरदाराम गृह संख्या : 110 उम्र : 41 लिंग : महिला	फोटो उपलब्ध	567	NOW0320044	निर्वाचक का नाम : खीमा पिता का नाम: लीबाराम गृह संख्या : 110 उम्र : 37 लिंग : पुरुष	फोटो उपलब्ध
568	NWO0272138	निर्वाचक का नाम : भीखी पति का नाम: खीमा गृह संख्या : 110 उम्र : 36 लिंग : महिला	फोटो उपलब्ध	569	NOW0479360	निर्वाचक का नाम : राजु पिता का नाम: लीबा राम गृह संख्या : 110 उम्र : 35 लिंग : पुरुष	फोटो उपलब्ध	570	NOW0320036	निर्वाचक का नाम : सरदा पिता का नाम: लीबाराम गृह संख्या : 110 उम्र : 34 लिंग : पुरुष	फोटो उपलब्ध
571	NWO0648170	निर्वाचक का नाम : हजारी पति का नाम: नानाराम गृह संख्या : 111 उम्र : 48 लिंग : महिला	फोटो उपलब्ध	572	GFV1469501	निर्वाचक का नाम : चुना राम पिता का नाम: नाणा गृह संख्या : 111 उम्र : 44 लिंग : पुरुष	फोटो उपलब्ध	573	RJ/22/168/624105	निर्वाचक का नाम : अना पिता का नाम: नाणा गृह संख्या : 112 उम्र : 53 लिंग : पुरुष	फोटो उपलब्ध
574	NWO0213728	निर्वाचक का नाम : लक्ष्मण पिता का नाम: अना गृह संख्या : 112 उम्र : 37 लिंग : पुरुष	फोटो उपलब्ध	575	NWO0213736	निर्वाचक का नाम : राधी पति का नाम: लक्ष्मण गृह संख्या : 112 उम्र : 36 लिंग : महिला	फोटो उपलब्ध	576	NWO0529370	निर्वाचक का नाम : भगाराम पिता का नाम: अना राम गृह संख्या : 112 उम्र : 34 लिंग : पुरुष	फोटो उपलब्ध
577	NWO0859561	निर्वाचक का नाम : पूनाराम पिता का नाम: अनाराम गृह संख्या : 112 उम्र : 33 लिंग : पुरुष	फोटो उपलब्ध	578	NWO0859579	निर्वाचक का नाम : माली पिता का नाम: अनाराम गृह संख्या : 112 उम्र : 31 लिंग : महिला	फोटो उपलब्ध	579	NOW1168897	निर्वाचक का नाम : रेशमी पति का नाम: भगा राम भगा राम गृह संख्या : 112 उम्र : 29 लिंग : महिला	फोटो उपलब्ध
580	NOW0479410	निर्वाचक का नाम : तिलक राम पिता का नाम: अना राम गृह संख्या : 112 उम्र : 27 लिंग : पुरुष	फोटो उपलब्ध	581	RJ/22/168/624193	निर्वाचक का नाम : गोवाराम पिता का नाम: नाणा गृह संख्या : 113 उम्र : 67 लिंग : पुरुष	फोटो उपलब्ध	582	RJ/22/168/624119	निर्वाचक का नाम : सोमी पति का नाम: गोवा गृह संख्या : 113 उम्र : 60 लिंग : महिला	फोटो उपलब्ध

583	NWO0529388	निर्वाचक का नाम : अजमराम पिता का नाम: गोवा राम गृह संख्या : 113 उम्र : 39 लिंग : पुरुष	फोटो उपलब्ध	584	NWO0859595	निर्वाचक का नाम : अणदाराम पिता का नाम: गोवाराम गृह संख्या : 113 उम्र : 32 लिंग : पुरुष	फोटो उपलब्ध	585	RJ/22/168/624126	निर्वाचक का नाम : सकरा पिता का नाम: नाणा गृह संख्या : 114 उम्र : 61 लिंग : पुरुष	फोटो उपलब्ध
586	RJ/22/168/624115	निर्वाचक का नाम : काली पति का नाम: सकरा गृह संख्या : 114 उम्र : 54 लिंग : महिला	फोटो उपलब्ध	587	NWO0648204	निर्वाचक का नाम : वागाराम पिता का नाम: उदा गृह संख्या : 114 उम्र : 43 लिंग : पुरुष	फोटो उपलब्ध	588	NOW0479345	निर्वाचक का नाम : जोरा राम पिता का नाम: सकरा राम गृह संख्या : 114 उम्र : 33 लिंग : पुरुष	फोटो उपलब्ध
589	NOW0479394	निर्वाचक का नाम : रमा पिता का नाम: सकरा राम गृह संख्या : 114 उम्र : 28 लिंग : पुरुष	फोटो उपलब्ध	590	NOW0479402	निर्वाचक का नाम : दितली पिता का नाम: सकरा राम गृह संख्या : 114 उम्र : 28 लिंग : महिला	फोटो उपलब्ध	591	NWO1011998	निर्वाचक का नाम : रमा पिता का नाम: गुकाजी गृह संख्या : 115 उम्र : 69 लिंग : पुरुष	फोटो उपलब्ध
592	NWO0067819	निर्वाचक का नाम : वक्ता पिता का नाम: रमा गृह संख्या : 115 उम्र : 40 लिंग : पुरुष	फोटो उपलब्ध	593	NWO0213934	निर्वाचक का नाम : सावली बाई पति का नाम: वक्ता गृह संख्या : 115 उम्र : 38 लिंग : महिला	फोटो उपलब्ध	594	NOW0383141	निर्वाचक का नाम : शान्ति बाई पति का नाम: थावरा राम गृह संख्या : 115 उम्र : 35 लिंग : महिला	फोटो उपलब्ध
595	RJ/22/168/624166	निर्वाचक का नाम : सरमी पति का नाम: खीमा गृह संख्या : 116 उम्र : 72 लिंग : महिला	फोटो उपलब्ध	596	NWO0873604	निर्वाचक का नाम : सकरी पति का नाम: वीराराम गृह संख्या : 116 उम्र : 63 लिंग : महिला	फोटो उपलब्ध	597	NWO0873612	निर्वाचक का नाम : वीराराम पिता का नाम: भीमा गृह संख्या : 116 उम्र : 55 लिंग : पुरुष	फोटो उपलब्ध
598	GFV1957992	निर्वाचक का नाम : थावराराम पिता का नाम: रमा गृह संख्या : 116 उम्र : 45 लिंग : पुरुष	फोटो उपलब्ध	599	GFV1739499	निर्वाचक का नाम : सीतारी पति का नाम: कुंवा गृह संख्या : 116 उम्र : 42 लिंग : महिला	फोटो उपलब्ध	600	NWO0648212	निर्वाचक का नाम : अणदा राम पिता का नाम: वागाराम गृह संख्या : 116 उम्र : 33 लिंग : पुरुष	फोटो उपलब्ध
601	NOW0383182	निर्वाचक का नाम : मुकेश पिता का नाम: विरा राम गृह संख्या : 116 उम्र : 27 लिंग : पुरुष	फोटो उपलब्ध	602	NOW1168863	निर्वाचक का नाम : पप्पू राम पप्पूराम पिता का नाम: बाबू राम बाबू राम गृह संख्या : 116 उम्र : 23 लिंग : पुरुष	फोटो उपलब्ध	603	NOW1176494	निर्वाचक का नाम : बंका पिता का नाम: बाबू राम बाबू राम गृह संख्या : 116 उम्र : 23 लिंग : महिला	फोटो उपलब्ध
604	RJ/22/168/624190	निर्वाचक का नाम : सूरमा पिता का नाम: नोपा गृह संख्या : 117 उम्र : 70 लिंग : पुरुष	फोटो उपलब्ध	605	NWO0193607	निर्वाचक का नाम : धुकलाराम पिता का नाम: सूरमा गृह संख्या : 117 उम्र : 39 लिंग : पुरुष	फोटो उपलब्ध	606	NWO0193615	निर्वाचक का नाम : सोमली पति का नाम: धुकलाराम गृह संख्या : 117 उम्र : 37 लिंग : महिला	फोटो उपलब्ध
607	NWO0263848	निर्वाचक का नाम : दलाराम पिता का नाम: सूरमा गृह संख्या : 117 उम्र : 37 लिंग : पुरुष	फोटो उपलब्ध	608	NWO0597039	निर्वाचक का नाम : सुखी पति का नाम: वनाराम गृह संख्या : 117 उम्र : 35 लिंग : महिला	फोटो उपलब्ध	609	NOW0681163	निर्वाचक का नाम : मोताराम पिता का नाम: गामा जी गृह संख्या : 118 उम्र : 68 लिंग : पुरुष	फोटो उपलब्ध
610	NOW0681155	निर्वाचक का नाम : पार्थी पति का नाम: मोता राम गृह संख्या : 118 उम्र : 65 लिंग : महिला	फोटो उपलब्ध	611	NOW0643072	निर्वाचक का नाम : भूरी बाई पति का नाम: बड़ा गृह संख्या : 120 उम्र : 100 लिंग : महिला	फोटो उपलब्ध	612	NOW0689331	निर्वाचक का नाम : सुरेश पिता का नाम: ज्ञानूरा गृह संख्या : 125 उम्र : 41 लिंग : पुरुष	फोटो उपलब्ध

613	NOW0696369
निर्वाचक का नाम : निकला पिता का नाम: जानूरा गृह संख्या : 125 उम्र : 25 लिंग : पुरुष	फोटो उपलब्ध

614	NOW0689471
निर्वाचक का नाम : रामी पति का नाम: जानूरा गृह संख्या : 126 उम्र : 46 लिंग : महिला	फोटो उपलब्ध

615	NOW1261601
निर्वाचक का नाम : ईशा राम पिता का नाम: मगनाराम गृह संख्या : 127 उम्र : 20 लिंग : पुरुष	फोटो उपलब्ध

616	NOW1356468
निर्वाचक का नाम : भीखला राम पिता का नाम: गोवा जी गृह संख्या : भोमटी फली उम्र : 23 लिंग : पुरुष	फोटो उपलब्ध

617	NWO0529362
निर्वाचक का नाम : भूराराम पति का नाम: अरजाजी गृह संख्या : भोमटी फली उम्र : 36 लिंग : पुरुष	फोटो उपलब्ध

618	NOW1356476
निर्वाचक का नाम : सीता बेन पति का नाम: भीखा राम गृह संख्या : भोमटी फली उम्र : 31 लिंग : महिला	फोटो उपलब्ध

619	NOW1173061
निर्वाचक का नाम : निर्मला पति का नाम: कालाराम कालाराम गृह संख्या : भोमटी फली उम्र : 25 लिंग : महिला	फोटो उपलब्ध

620	NOW1232511
निर्वाचक का नाम : रानी बेन पति का नाम: तिलक राम गृह संख्या : भोमटी फली उम्र : 20 लिंग : महिला	फोटो उपलब्ध

621	NWO0529354
निर्वाचक का नाम : पेदकी पति का नाम: आशाराम गृह संख्या : भोमटी उम्र : 35 लिंग : महिला	फोटो उपलब्ध

622	NWO0529347
निर्वाचक का नाम : आशा राम पिता का नाम: भोमा जी गृह संख्या : भोमटी उम्र : 35 लिंग : पुरुष	फोटो उपलब्ध

623	NOW0479451	निर्वाचक का नाम : वाला राम पिता का नाम: सामीरा राम गृह संख्या : 01 उम्र : 28 लिंग : पुरुष	फोटो उपलब्ध	624	NOW1193952	निर्वाचक का नाम : सेवना कुमारी पति का नाम: वाला राम गृह संख्या : 01 उम्र : 23 लिंग : महिला	फोटो उपलब्ध	625	NOW0978593	निर्वाचक का नाम : सुरता बाई पति का नाम: कसा राम गृह संख्या : 13 उम्र : 30 लिंग : महिला	फोटो उपलब्ध
626	NOW0946764	निर्वाचक का नाम : सुमिता पिता का नाम: साग्नराम गृह संख्या : 24 उम्र : 24 लिंग : महिला	फोटो उपलब्ध	627	NOW1113166	निर्वाचक का नाम : कांता पिता का नाम: गेना गृह संख्या : 32 उम्र : 23 लिंग : महिला	फोटो उपलब्ध	628	NOW0946657	निर्वाचक का नाम : समसी पति का नाम: वागाराम गृह संख्या : 45 उम्र : 28 लिंग : महिला	फोटो उपलब्ध
629	NOW1094119	निर्वाचक का नाम : किशन पिता का नाम: प्रभू गृह संख्या : 67 उम्र : 21 लिंग : पुरुष	फोटो उपलब्ध	630	NOW0781443	निर्वाचक का नाम : वरदाराम पिता का नाम: भाणाराम गृह संख्या : 102 उम्र : 23 लिंग : पुरुष	फोटो उपलब्ध	631	NOW0479469	निर्वाचक का नाम : कीका पिता का नाम: बाबू राम गृह संख्या : 109 उम्र : 30 लिंग : पुरुष	फोटो उपलब्ध
632	NOW1352582	निर्वाचक का नाम : रमा पिता का नाम: भोमथा गृह संख्या : 115 उम्र : 27 लिंग : पुरुष	फोटो उपलब्ध	633	GFV1479955	निर्वाचक का नाम : लाला पिता का नाम: भूरा गृह संख्या : 118 उम्र : 73 लिंग : पुरुष	फोटो उपलब्ध	634	GFV1429521	निर्वाचक का नाम : रूपी पति का नाम: लाला गृह संख्या : 118 उम्र : 69 लिंग : महिला	फोटो उपलब्ध
635	GFV1792456	निर्वाचक का नाम : सावली पति का नाम: कना गृह संख्या : 118 उम्र : 44 लिंग : महिला	फोटो उपलब्ध	636	GFV1792464	निर्वाचक का नाम : चेलाराम पिता का नाम: लाला गृह संख्या : 118 उम्र : 44 लिंग : पुरुष	फोटो उपलब्ध	637	GFV1739507	निर्वाचक का नाम : रणा राम पिता का नाम: लाला गृह संख्या : 118 उम्र : 43 लिंग : पुरुष	फोटो उपलब्ध
638	GFV1792472	निर्वाचक का नाम : नानी पति का नाम: चेलाराम गृह संख्या : 118 उम्र : 42 लिंग : महिला	फोटो उपलब्ध	639	NWO0067538	निर्वाचक का नाम : भारमा राम पिता का नाम: लाला गृह संख्या : 118 उम्र : 40 लिंग : पुरुष	फोटो उपलब्ध	640	NWO0698282	निर्वाचक का नाम : सारदी बाई पति का नाम: भारमा राम गृह संख्या : 118 उम्र : 38 लिंग : महिला	फोटो उपलब्ध
641	NWO0529404	निर्वाचक का नाम : कान्ता पति का नाम: रणा राम गृह संख्या : 118 उम्र : 36 लिंग : महिला	फोटो उपलब्ध	642	NWO0926469	निर्वाचक का नाम : फता पिता का नाम: रता गृह संख्या : 119 उम्र : 86 लिंग : पुरुष	फोटो उपलब्ध	643	NWO0926477	निर्वाचक का नाम : मीरकी पति का नाम: फता गृह संख्या : 119 उम्र : 85 लिंग : महिला	फोटो उपलब्ध
644	RJ/22/168/624143	निर्वाचक का नाम : बेलकी पति का नाम: भूरा गृह संख्या : 119 उम्र : 68 लिंग : महिला	फोटो उपलब्ध	645	NWO0859603	निर्वाचक का नाम : धर्मा पिता का नाम: नाना गृह संख्या : 119 उम्र : 57 लिंग : पुरुष	फोटो उपलब्ध	646	NWO0859611	निर्वाचक का नाम : भेरकी पति का नाम: धर्मा गृह संख्या : 119 उम्र : 56 लिंग : महिला	फोटो उपलब्ध
647	GFV1918317	निर्वाचक का नाम : नाना पिता का नाम: भूरा गृह संख्या : 119 उम्र : 46 लिंग : पुरुष	फोटो उपलब्ध	648	GFV1918499	निर्वाचक का नाम : रूपी पति का नाम: नाना गृह संख्या : 119 उम्र : 44 लिंग : महिला	फोटो उपलब्ध	649	NWO0926485	निर्वाचक का नाम : रूपराम पिता का नाम: फता गृह संख्या : 119 उम्र : 44 लिंग : पुरुष	फोटो उपलब्ध
650	NWO0859645	निर्वाचक का नाम : भूरा पिता का नाम: नाना गृह संख्या : 119 उम्र : 42 लिंग : पुरुष	फोटो उपलब्ध	651	NWO0859652	निर्वाचक का नाम : कान्ता पति का नाम: भूरा गृह संख्या : 119 उम्र : 41 लिंग : महिला	फोटो उपलब्ध	652	NWO0859629	निर्वाचक का नाम : सुनाराम पिता का नाम: धर्मा गृह संख्या : 119 उम्र : 40 लिंग : पुरुष	फोटो उपलब्ध

653	NWO0926493	निर्वाचक का नाम : मोहली पति का नाम: रूपाराम गृह संख्या : 119 उम्र : 39 लिंग : महिला	फोटो उपलब्ध	654	NWO0213694	निर्वाचक का नाम : धनाराम पिता का नाम: भूरा गृह संख्या : 119 उम्र : 36 लिंग : पुरुष	फोटो उपलब्ध	655	NWO0648220	निर्वाचक का नाम : नाकलाराम पिता का नाम: वक्ताराम गृह संख्या : 119 उम्र : 33 लिंग : पुरुष	फोटो उपलब्ध
656	NWO0724831	निर्वाचक का नाम : लीबरी पति का नाम: धनाराम गृह संख्या : 119 उम्र : 32 लिंग : महिला	फोटो उपलब्ध	657	NOW0479477	निर्वाचक का नाम : काला पिता का नाम: मूंगलाराम गृह संख्या : 119 उम्र : 32 लिंग : पुरुष	फोटो उपलब्ध	658	NOW0479493	निर्वाचक का नाम : किकाराम पिता का नाम: मूंगलाराम गृह संख्या : 119 उम्र : 28 लिंग : पुरुष	फोटो उपलब्ध
659	GFV1429539	निर्वाचक का नाम : भोमथा पिता का नाम: नाथा गृह संख्या : 120 उम्र : 70 लिंग : पुरुष	फोटो उपलब्ध	660	RJ/22/168/624055	निर्वाचक का नाम : नदूरी पति का नाम: भाणा गृह संख्या : 121 उम्र : 72 लिंग : महिला	फोटो उपलब्ध	661	RJ/22/168/624075	निर्वाचक का नाम : जोमली पति का नाम: भाणा गृह संख्या : 121 उम्र : 68 लिंग : महिला	फोटो उपलब्ध
662	RJ/22/168/624037	निर्वाचक का नाम : गेना पिता का नाम: भाणा गृह संख्या : 121 उम्र : 50 लिंग : पुरुष	फोटो उपलब्ध	663	NWO0926329	निर्वाचक का नाम : नाना पिता का नाम: भाणाराम गृह संख्या : 121 उम्र : 42 लिंग : पुरुष	फोटो उपलब्ध	664	NWO0926337	निर्वाचक का नाम : सोमा पिता का नाम: भाणाराम गृह संख्या : 121 उम्र : 34 लिंग : पुरुष	फोटो उपलब्ध
665	RJ/22/168/625041	निर्वाचक का नाम : मगदू पति का नाम: मोता गृह संख्या : 123 उम्र : 72 लिंग : महिला	फोटो उपलब्ध	666	GFV1792480	निर्वाचक का नाम : वसुरा पिता का नाम: मोता गृह संख्या : 123 उम्र : 42 लिंग : पुरुष	फोटो उपलब्ध	667	GFV1918242	निर्वाचक का नाम : भीखी पति का नाम: सोमा गृह संख्या : 124 उम्र : 88 लिंग : महिला	फोटो उपलब्ध
668	NWO0724856	निर्वाचक का नाम : पानरी बाई पति का नाम: धीराजी गृह संख्या : 125 उम्र : 73 लिंग : महिला	फोटो उपलब्ध	669	NWO0648238	निर्वाचक का नाम : चन्दूराम पिता का नाम: चमनाराम गृह संख्या : 125 उम्र : 35 लिंग : पुरुष	फोटो उपलब्ध	670	NWO0724849	निर्वाचक का नाम : सीनकी पति का नाम: चन्दूराम गृह संख्या : 125 उम्र : 34 लिंग : महिला	फोटो उपलब्ध
671	RJ/22/168/625133	निर्वाचक का नाम : लाडूरा पिता का नाम: फूला गृह संख्या : 126 उम्र : 67 लिंग : पुरुष	फोटो उपलब्ध	672	NWO0876847	निर्वाचक का नाम : केली पति का नाम: गेनाराम गृह संख्या : 126 उम्र : 67 लिंग : महिला	फोटो उपलब्ध	673	RJ/22/168/625035	निर्वाचक का नाम : साबुरी पति का नाम: लाडूरा गृह संख्या : 126 उम्र : 62 लिंग : महिला	फोटो उपलब्ध
674	NWO0859678	निर्वाचक का नाम : रेशराम पिता का नाम: साबूराम जी गृह संख्या : 126 उम्र : 54 लिंग : पुरुष	फोटो उपलब्ध	675	NWO0876797	निर्वाचक का नाम : सकराराम पिता का नाम: लाला गृह संख्या : 126 उम्र : 52 लिंग : पुरुष	फोटो उपलब्ध	676	NWO0648246	निर्वाचक का नाम : फौजाराम पिता का नाम: मोताराम गृह संख्या : 126 उम्र : 33 लिंग : पुरुष	फोटो उपलब्ध
677	NWO0859702	निर्वाचक का नाम : अणदाराम पिता का नाम: साबूराम जी गृह संख्या : 126 उम्र : 30 लिंग : पुरुष	फोटो उपलब्ध	678	NOW0479485	निर्वाचक का नाम : नाणा राम पिता का नाम: गेना राम गृह संख्या : 126 उम्र : 29 लिंग : पुरुष	फोटो उपलब्ध	679	RJ/22/168/624009	निर्वाचक का नाम : गेना पिता का नाम: नाना गृह संख्या : 127 उम्र : 51 लिंग : पुरुष	फोटो उपलब्ध
680	RJ/22/168/624006	निर्वाचक का नाम : मनुरी पति का नाम: गेना गृह संख्या : 127 उम्र : 49 लिंग : महिला	फोटो उपलब्ध	681	GFV1957927	निर्वाचक का नाम : मगनाराम पिता का नाम: नानाराम गृह संख्या : 127 उम्र : 42 लिंग : पुरुष	फोटो उपलब्ध	682	NOW0978619	निर्वाचक का नाम : कला पिता का नाम: भाना गृह संख्या : 145 उम्र : 23 लिंग : पुरुष	फोटो उपलब्ध

683	NOW1176437
निर्वाचक का नाम : लाली कुमारी पति का नाम: कला कला गृह संख्या : 145 उम्र : 23 लिंग : महिला	फोटो उपलब्ध

684	NOW0502690
निर्वाचक का नाम : सूरता पति का नाम: केसाराम गृह संख्या : 215 उम्र : 30 लिंग : महिला	फोटो उपलब्ध

685	NOW0781468
निर्वाचक का नाम : मंजू पिता का नाम: कपूरा गृह संख्या : 215 उम्र : 23 लिंग : महिला	फोटो उपलब्ध

686	NOW1238302
निर्वाचक का नाम : पप्पू राम पिता का नाम: गेनाजी गृह संख्या : दानबोर फली उम्र : 28 लिंग : पुरुष	फोटो उपलब्ध

687	NOW0714808	निर्वाचक का नाम : खंगा राम अन्य: खंगा राम गृह संख्या : 01 उम्र : 75 लिंग : पुरुष	फोटो उपलब्ध	688	RJ/22/168/624232	निर्वाचक का नाम : सामीरा पिता का नाम: भेंरा गृह संख्या : 1 उम्र : 58 लिंग : पुरुष	फोटो उपलब्ध	689	GFV1469196	निर्वाचक का नाम : अरनी पति का नाम: सामोरा गृह संख्या : 1 उम्र : 56 लिंग : महिला	फोटो उपलब्ध
690	RJ/22/168/624234	निर्वाचक का नाम : सोनकी पति का नाम: रूपा गृह संख्या : 2 उम्र : 68 लिंग : महिला	फोटो उपलब्ध	691	RJ/22/168/625128	निर्वाचक का नाम : नाथा पिता का नाम: करना गृह संख्या : 3 उम्र : 68 लिंग : पुरुष	फोटो उपलब्ध	692	RJ/22/168/625047	निर्वाचक का नाम : आबली पति का नाम: नाथा गृह संख्या : 3 उम्र : 66 लिंग : महिला	फोटो उपलब्ध
693	GFV1792498	निर्वाचक का नाम : भुराराम पिता का नाम: रूपा गृह संख्या : 04 उम्र : 52 लिंग : पुरुष	फोटो उपलब्ध	694	GFV1792506	निर्वाचक का नाम : मेवली पति का नाम: भूरा गृह संख्या : 04 उम्र : 49 लिंग : महिला	फोटो उपलब्ध	695	RJ/22/168/624238	निर्वाचक का नाम : कसनी पति का नाम: साबूरा गृह संख्या : 6 उम्र : 49 लिंग : महिला	फोटो उपलब्ध
696	NOW0978601	निर्वाचक का नाम : कना पिता का नाम: सांकला राम गृह संख्या : 19 उम्र : 23 लिंग : पुरुष	फोटो उपलब्ध	697	NOW0946582	निर्वाचक का नाम : बशी कुमारी पिता का नाम: सोना राम गृह संख्या : 19 उम्र : 22 लिंग : महिला	फोटो उपलब्ध	698	NOW1075001	निर्वाचक का नाम : सिगाराम पिता का नाम: रामराम गृह संख्या : 22 उम्र : 23 लिंग : पुरुष	फोटो उपलब्ध
699	NOW1104132	निर्वाचक का नाम : मुकेश कुमार पिता का नाम: अंदाराम गृह संख्या : 32 उम्र : 21 लिंग : पुरुष	फोटो उपलब्ध	700	NOW1074988	निर्वाचक का नाम : पप्पूराम पिता का नाम: लसमा गृह संख्या : 34 उम्र : 24 लिंग : पुरुष	फोटो उपलब्ध	701	NOW0781401	निर्वाचक का नाम : सकरा राम पिता का नाम: काला गृह संख्या : 43 उम्र : 67 लिंग : पुरुष	फोटो उपलब्ध
702	NOW1069178	निर्वाचक का नाम : सुरेश पिता का नाम: रामराम गृह संख्या : 43 उम्र : 25 लिंग : पुरुष	फोटो उपलब्ध	703	NOW1064591	निर्वाचक का नाम : मिरखी कुमारी पिता का नाम: मकानराम गृह संख्या : 56 उम्र : 23 लिंग : महिला	फोटो उपलब्ध	704	GFV1957687	निर्वाचक का नाम : देवा पिता का नाम: नाना गृह संख्या : 62 उम्र : 65 लिंग : पुरुष	फोटो उपलब्ध
705	GFV1958677	निर्वाचक का नाम : भेरकी पति का नाम: माला गृह संख्या : 62 उम्र : 48 लिंग : महिला	फोटो उपलब्ध	706	GFV1957885	निर्वाचक का नाम : वेला पिता का नाम: देवा गृह संख्या : 62 उम्र : 46 लिंग : पुरुष	फोटो उपलब्ध	707	GFV1957679	निर्वाचक का नाम : जीजा पति का नाम: वेला गृह संख्या : 62 उम्र : 43 लिंग : महिला	फोटो उपलब्ध
708	RJ/22/168/625088	निर्वाचक का नाम : जमणी पति का नाम: रमा गृह संख्या : 63 उम्र : 80 लिंग : महिला	फोटो उपलब्ध	709	RJ/22/168/625036	निर्वाचक का नाम : रमा पिता का नाम: खूमा गृह संख्या : 63 उम्र : 65 लिंग : पुरुष	फोटो उपलब्ध	710	RJ/22/168/624446	निर्वाचक का नाम : मुगला पिता का नाम: नाना गृह संख्या : 64 उम्र : 78 लिंग : पुरुष	फोटो उपलब्ध
711	GFV1792563	निर्वाचक का नाम : लाडूरा पिता का नाम: बाबू गृह संख्या : 65 उम्र : 48 लिंग : पुरुष	फोटो उपलब्ध	712	GFV1792589	निर्वाचक का नाम : उदा पिता का नाम: बाबू गृह संख्या : 65 उम्र : 47 लिंग : पुरुष	फोटो उपलब्ध	713	GFV1792571	निर्वाचक का नाम : हजारी पति का नाम: लाडूरा गृह संख्या : 65 उम्र : 46 लिंग : महिला	फोटो उपलब्ध
714	GFV1792597	निर्वाचक का नाम : लीला पति का नाम: उदा गृह संख्या : 65 उम्र : 45 लिंग : महिला	फोटो उपलब्ध	715	NWO0597047	निर्वाचक का नाम : पुनकी पति का नाम: नानाजी गृह संख्या : 67 उम्र : 66 लिंग : महिला	फोटो उपलब्ध	716	RJ/22/168/625201	निर्वाचक का नाम : गमी पति का नाम: सवा गृह संख्या : 68 उम्र : 70 लिंग : महिला	फोटो उपलब्ध

717	RJ/22/168/624385	निर्वाचक का नाम : काला पिता का नाम: भूरा गृह संख्या : 69 उम्र : 50 लिंग : पुरुष	718	GFV1469402	निर्वाचक का नाम : मसरी पति का नाम: काला गृह संख्या : 69 उम्र : 49 लिंग : महिला	719	GFV1792621	निर्वाचक का नाम : गुजरी पति का नाम: लीबा गृह संख्या : 70 उम्र : 50 लिंग : महिला
720	GFV1739531	निर्वाचक का नाम : पाबूरा पिता का नाम: वक्ता गृह संख्या : 70 उम्र : 48 लिंग : पुरुष	721	GFV1792639	निर्वाचक का नाम : बाबली पति का नाम: पाबूरा गृह संख्या : 70 उम्र : 46 लिंग : महिला	722	RJ/22/168/624461	निर्वाचक का नाम : रतना पिता का नाम: साबूरा गृह संख्या : 72 उम्र : 54 लिंग : पुरुष
723	RJ/22/168/624458	निर्वाचक का नाम : लाली पति का नाम: रतना गृह संख्या : 72 उम्र : 51 लिंग : महिला	724	NOW0479501	निर्वाचक का नाम : माना राम पिता का नाम: मखना राम गृह संख्या : 73 उम्र : 27 लिंग : पुरुष	725	NOW0479550	निर्वाचक का नाम : पिजारी पति का नाम: हिन्दू राम गृह संख्या : 74 उम्र : 27 लिंग : महिला
726	RJ/22/168/625126	निर्वाचक का नाम : बालकी पति का नाम: गमला गृह संख्या : 75 उम्र : 56 लिंग : महिला	727	RJ/22/168/624462	निर्वाचक का नाम : मना पिता का नाम: साबूरा गृह संख्या : 75 उम्र : 49 लिंग : पुरुष	728	RJ/22/168/624463	निर्वाचक का नाम : चम्पा पति का नाम: मना गृह संख्या : 75 उम्र : 47 लिंग : महिला
729	NWO0272187	निर्वाचक का नाम : डूटाराम पिता का नाम: मनाराम गृह संख्या : 75 उम्र : 33 लिंग : पुरुष	730	NOW0479568	निर्वाचक का नाम : रूपा राम पिता का नाम: बदा राम गृह संख्या : 76 उम्र : 28 लिंग : पुरुष	731	NOW0479576	निर्वाचक का नाम : काली पति का नाम: रूपा राम गृह संख्या : 76 उम्र : 28 लिंग : महिला
732	NWO0631739	निर्वाचक का नाम : गमा राम पिता का नाम: होना जी गृह संख्या : 77 उम्र : 57 लिंग : पुरुष	733	NWO0529412	निर्वाचक का नाम : अमरा राम पिता का नाम: हंसा राम गृह संख्या : 79 उम्र : 36 लिंग : पुरुष	734	NWO0529420	निर्वाचक का नाम : मीरकी बाई पति का नाम: अमरा राम गृह संख्या : 79 उम्र : 34 लिंग : महिला
735	NOW0479535	निर्वाचक का नाम : रायला पिता का नाम: प्रभू राम गृह संख्या : 82 उम्र : 28 लिंग : पुरुष	736	NOW0479543	निर्वाचक का नाम : इन्द्रा पिता का नाम: प्रभू राम गृह संख्या : 82 उम्र : 28 लिंग : महिला	737	NOW1356849	निर्वाचक का नाम : दीपू पति का नाम: राजू राम गृह संख्या : 85 उम्र : 30 लिंग : महिला
738	NOW0479519	निर्वाचक का नाम : राजू राम पिता का नाम: बसूरा राम गृह संख्या : 85 उम्र : 29 लिंग : पुरुष	739	NOW0479618	निर्वाचक का नाम : हिन्दु राम पिता का नाम: रेशमा राम गृह संख्या : 90 उम्र : 31 लिंग : पुरुष	740	NOW1173491	निर्वाचक का नाम : भुता राम पिता का नाम: सामीरा राम गृह संख्या : 91 उम्र : 31 लिंग : पुरुष
741	NOW1173319	निर्वाचक का नाम : लीला पति का नाम: भुता राम गृह संख्या : 91 उम्र : 30 लिंग : महिला	742	NOW1173509	निर्वाचक का नाम : जगा राम पिता का नाम: समीरा राम गृह संख्या : 91 उम्र : 29 लिंग : पुरुष	743	NOW1353382	निर्वाचक का नाम : दितली बाई पति का नाम: जगा राम गृह संख्या : 91 उम्र : 25 लिंग : महिला
744	NOW0479592	निर्वाचक का नाम : मीठा राम पिता का नाम: नाना राम गृह संख्या : 92 उम्र : 28 लिंग : पुरुष	745	RJ/22/168/625039	निर्वाचक का नाम : कलाराम पिता का नाम: पाबूजी गृह संख्या : 96 उम्र : 45 लिंग : पुरुष	746	RJ/22/168/625130	निर्वाचक का नाम : सोनाराम पिता का नाम: दलाजी गृह संख्या : 99 उम्र : 47 लिंग : पुरुष

747	NOW0946459	निर्वाचक का नाम : सोकली पति का नाम: देवा राम गृह संख्या : 103 उम्र : 24 लिंग : महिला	फोटो उपलब्ध	748	NOW0946384	निर्वाचक का नाम : मुकेश कुमार पिता का नाम: निरमा राम जी गृह संख्या : 103 उम्र : 22 लिंग : पुरुष	फोटो उपलब्ध	749	GFV1958081	निर्वाचक का नाम : बाबू पिता का नाम: सामीरा गृह संख्या : 109 उम्र : 49 लिंग : पुरुष	फोटो उपलब्ध
750	GFV1469436	निर्वाचक का नाम : कूबा पिता का नाम: खीमा गृह संख्या : 116 उम्र : 48 लिंग : पुरुष	फोटो उपलब्ध	751	NOW0603050	निर्वाचक का नाम : धावरी पति का नाम: मुकेश गृह संख्या : 116 उम्र : 26 लिंग : महिला	फोटो उपलब्ध	752	GFV1469428	निर्वाचक का नाम : कना पिता का नाम: लाला गृह संख्या : 118 उम्र : 46 लिंग : पुरुष	फोटो उपलब्ध
753	NOW1303171	निर्वाचक का नाम : किकला पिता का नाम: रणा राम गृह संख्या : 118 उम्र : 21 लिंग : पुरुष	फोटो उपलब्ध	754	NOW1303197	निर्वाचक का नाम : लाली पिता का नाम: रणा राम गृह संख्या : 118 उम्र : 20 लिंग : महिला	फोटो उपलब्ध	755	NOW1196559	निर्वाचक का नाम : भूरी बाई पति का नाम: नाना गृह संख्या : 121 उम्र : 39 लिंग : महिला	फोटो उपलब्ध
756	GFV1959360	निर्वाचक का नाम : मीरकी पति का नाम: गेना गृह संख्या : 122 उम्र : 47 लिंग : महिला	फोटो उपलब्ध	757	NOW1310911	निर्वाचक का नाम : खिमी पति का नाम: मना राम गृह संख्या : 128 उम्र : 47 लिंग : महिला	फोटो उपलब्ध	758	RJ/22/168/625074	निर्वाचक का नाम : मनाराम पिता का नाम: वीराजी गृह संख्या : 128 उम्र : 46 लिंग : पुरुष	फोटो उपलब्ध
759	NOW1311372	निर्वाचक का नाम : बाईकी पिता का नाम: मना राम गृह संख्या : 128 उम्र : 20 लिंग : महिला	फोटो उपलब्ध	760	NOW0881128	निर्वाचक का नाम : सीता रेश्मा राम पिता का नाम: रेश्मा राम गृह संख्या : 133 उम्र : 23 लिंग : महिला	फोटो उपलब्ध	761	NOW1061522	निर्वाचक का नाम : देवराम पिता का नाम: नानाराम गृह संख्या : 345 उम्र : 24 लिंग : पुरुष	फोटो उपलब्ध
762	NOW1302942	निर्वाचक का नाम : शांति पति का नाम: देवा राम गृह संख्या : 345 उम्र : 20 लिंग : महिला	फोटो उपलब्ध	763	NOW1356484	निर्वाचक का नाम : उमेश कुमार पिता का नाम: बाबू राम गृह संख्या : भोमती फली उम्र : 21 लिंग : पुरुष	फोटो उपलब्ध	764	RJ/22/168/624387	निर्वाचक का नाम : कोशरी पति का नाम: वक्ता गृह संख्या : केशरी उम्र : 75 लिंग : महिला	फोटो उपलब्ध

765	1	NWO1075555	निर्वाचक का नाम : लाली पति का नाम: रमेश गृह संख्या : 01 उम्र : 23 लिंग : महिला	766	1	NWO1075654	निर्वाचक का नाम : नानी बेन पति का नाम: नाका गृह संख्या : 01 उम्र : 31 लिंग : महिला	767	1	NWO1075753	निर्वाचक का नाम : सुकली पति का नाम: अणदा गृह संख्या : 22 उम्र : 29 लिंग : महिला
768	1	NWO1075852	निर्वाचक का नाम : सुकना कुमारी पति का नाम: साहेबा राम गृह संख्या : 23 उम्र : 20 लिंग : महिला	769	1	NWO1077361	निर्वाचक का नाम : गंगा पति का नाम: हदा गृह संख्या : 102 उम्र : 20 लिंग : महिला	770	1	NWO1077395	निर्वाचक का नाम : लीला पति का नाम: मुकेश कुमार गृह संख्या : 103 उम्र : 21 लिंग : महिला
771	1	NWO1077403	निर्वाचक का नाम : पिंकी पति का नाम: रमेश गृह संख्या : 36 उम्र : 25 लिंग : महिला	772	1	NWO1077445	निर्वाचक का नाम : अणदा पति का नाम: वीणा राम गृह संख्या : 21 उम्र : 30 लिंग : पुरुष	773	4	NWO1077452	निर्वाचक का नाम : प्रकाश कुमार पति का नाम: भारमा राम गृह संख्या : 102 उम्र : 24 लिंग : पुरुष
774	4	NWO1077460	निर्वाचक का नाम : गोरकी कुमारी पति का नाम: प्रकाश कुमार गृह संख्या : 102 उम्र : 23 लिंग : महिला	775	1	NWO1077478	निर्वाचक का नाम : हदा पति का नाम: रावता गृह संख्या : 36 उम्र : 23 लिंग : पुरुष	776	1	NWO1077510	निर्वाचक का नाम : जोनकी पति का नाम: सवदा राम गृह संख्या : 1 उम्र : 30 लिंग : महिला
777	1	NWO1077536	निर्वाचक का नाम : रमेश पति का नाम: रावता राम गृह संख्या : 36 उम्र : 31 लिंग : पुरुष	778	4	NWO1077544	निर्वाचक का नाम : पिन्कू कुमारी पति का नाम: सोना राम गृह संख्या : 99 उम्र : 24 लिंग : महिला	779	1	NWO1077643	निर्वाचक का नाम : नोनी पति का नाम: भोमा गृह संख्या : 18 उम्र : 31 लिंग : महिला
780	1	NWO1077650	निर्वाचक का नाम : सुरेश कुमार पति का नाम: काला राम गृह संख्या : 195 उम्र : 21 लिंग : पुरुष	781	1	NWO1077668	निर्वाचक का नाम : गजरी पति का नाम: काला गृह संख्या : 06 उम्र : 19 लिंग : महिला	782	1	NWO1077676	निर्वाचक का नाम : भूरी कुमारी पति का नाम: धरमाराम गृह संख्या : 24 उम्र : 18 लिंग : महिला
783	1	NWO1077684	निर्वाचक का नाम : नाका राम पति का नाम: काला राम गृह संख्या : 25 उम्र : 24 लिंग : पुरुष	784	3	NWO1078914	निर्वाचक का नाम : डून्गाईचा मनुबेन लिंबाभाई पति का नाम: काला गृह संख्या : 79 उम्र : 26 लिंग : महिला	785	3	NWO1078997	निर्वाचक का नाम : काला पति का नाम: सोना राम गृह संख्या : 79 उम्र : 23 लिंग : पुरुष
786	3	NWO1079003	निर्वाचक का नाम : नोका पति का नाम: सोना राम गृह संख्या : 79 उम्र : 19 लिंग : पुरुष	787	3	NWO1079060	निर्वाचक का नाम : जीजा पति का नाम: नोका गृह संख्या : 79 उम्र : 18 लिंग : महिला	788	1	NWO1081223	निर्वाचक का नाम : नाका राम पति का नाम: लाडू राम गृह संख्या : 20 उम्र : 19 लिंग : पुरुष
789	1	NWO1081264	निर्वाचक का नाम : सोकली पति का नाम: गोवा जी गृह संख्या : 113 उम्र : 21 लिंग : महिला	790	1	NWO1081298	निर्वाचक का नाम : मंजू पति का नाम: काना राम गृह संख्या : 18 उम्र : 22 लिंग : महिला	791	1	NWO1084482	निर्वाचक का नाम : सीनकी पति का नाम: गेना राम गृह संख्या : 43 उम्र : 23 लिंग : महिला
792	4	NWO1084557	निर्वाचक का नाम : जवान पति का नाम: नाना जी गृह संख्या : 89 उम्र : 24 लिंग : पुरुष	793	4	NWO1084581	निर्वाचक का नाम : सीताबेन होमडराभाई डून्गाईचा पति का नाम: जवान गृह संख्या : 89 उम्र : 22 लिंग : महिला	794	4	NWO1085349	निर्वाचक का नाम : हरीश पति का नाम: धुकला राम गृह संख्या : 117 उम्र : 18 लिंग : पुरुष

795	2	NWO1091230
निर्वाचक का नाम : किका पिता का नाम: समीरा गृह संख्या : 83 उम्र : 21 लिंग : पुरुष		फोटो उपलब्ध

796	2	NWO1091826
निर्वाचक का नाम : लीलाबेन रेश्माभाई परमार पति का नाम: होला राम गृह संख्या : 83 उम्र : 33 लिंग : महिला		फोटो उपलब्ध

797	2	NWO1091891
निर्वाचक का नाम : लीला पति का नाम: किका गृह संख्या : 83 उम्र : 32 लिंग : महिला		फोटो उपलब्ध

798	3	NWO1091917
निर्वाचक का नाम : शारदाबेन रमेशभाई डून्गाईचा पति का नाम: लुंबा राम गृह संख्या : 75 उम्र : 32 लिंग : महिला		फोटो उपलब्ध

799	1	NWO1091974
निर्वाचक का नाम : नकाराम पिता का नाम: लाडू राम गृह संख्या : 20 उम्र : 19 लिंग : पुरुष		फोटो उपलब्ध

निर्वाचकों का विवरण :							
A) मतदाताओं की संख्या :							
		नामावली का प्रकार	निर्वाचक नामावली की पहचान :	मतदाताओं की संख्या :			
				पुरुष	महिला	तृतीय लिंग	कुल
I	मूल	मूल नामावली	समस्त पूरकों को समेकित करते हुए विशेष गहन पुनरीक्षण 2026 की मूल नामावली	415	349	0	764
II	घटक I - परिवर्धन सूची	पूरक 1	विशेष गहन पुनरीक्षण - 2026	13	22	0	35
III	घटक II - विलोपन सूची	पूरक 1	विशेष गहन पुनरीक्षण - 2026	0	2	0	2
IV	लिंग में संशोधन के कारण अंतर			0	0	0	0
पुनरीक्षण के बाद इस नामावली में शुद्ध निर्वाचक (I+II-III+IV)				428	369	0	797
B) संशोधनों की संख्या :							
नामावली का प्रकार		निर्वाचक नामावली की पहचान :		संशोधनों की संख्या :			
पूरक 1		विशेष गहन पुनरीक्षण - 2026		4			

निर्वाचक रजिस्ट्रीकरण अधिकारी द्वारा जारी

E2-मृत्यु, S2-स्थानांतरित, R2-दोहरी प्रविष्टि, M2-लापता, Q2-अहर्ता नहीं