

निर्वाचक नामावली 2026 S20 राजस्थान

विधान सभा क्षेत्र की संख्या , नाम व आरक्षण स्थिति : 148 - रेवदर (अ.जा.)		भाग संख्या : : 203															
संसदीय निर्वाचन क्षेत्र की संख्या, नाम व आरक्षण स्थिति, जिसमें विधान सभा निर्वाचन क्षेत्र स्थित है : 18 - जालोर (सामान्य)																	
1. पुनरीक्षण का विवरण																	
पुनरीक्षण का वर्ष :	2026	निर्वाचक नामावली की पहचान : समस्त पूरकों को समेकित करते हुए विशेष गहन पुनरीक्षण 2026 की मूल नामावली															
अर्हता तिथि :	01-01-2026																
पुनरीक्षण का स्वरूप :	विशेष गहन पुनरीक्षण - 2026																
प्रकाशन की तिथि :	21-02-2026																
2. भाग व मतदान क्षेत्र का विवरण :																	
भाग में आने वाले अनुभागों की संख्या और नाम :																	
1-चोरवाव फली, चण्डेला-2 2-चण्डेला रोड के पास, चण्डेला 3-बस स्टैण्ड चण्डेला के पास, चण्डेला 4-सडके के किनारे पार, चण्डेला 5-गिरवा बस स्टैण्ड पर, चण्डेला 6-ठुढाई पली मण्डेला, चण्डेला 7-चोरवाव फली, चण्डेला	<table style="width: 100%; border-collapse: collapse;"> <tr> <td style="width: 60%;">मुख्य शहर / मुख्य ग्राम</td> <td style="width: 40%;">: CHANDELA</td> </tr> <tr> <td>वार्ड</td> <td>:</td> </tr> <tr> <td>पोस्ट ऑफिस</td> <td>: CHANDELA BO</td> </tr> <tr> <td>पुलिस थाना</td> <td>: आबूरोड सदर</td> </tr> <tr> <td>तहसील</td> <td>:</td> </tr> <tr> <td>जिला</td> <td>: सिरोही</td> </tr> <tr> <td>पिन कोड</td> <td>: 307026</td> </tr> </table>			मुख्य शहर / मुख्य ग्राम	: CHANDELA	वार्ड	:	पोस्ट ऑफिस	: CHANDELA BO	पुलिस थाना	: आबूरोड सदर	तहसील	:	जिला	: सिरोही	पिन कोड	: 307026
मुख्य शहर / मुख्य ग्राम	: CHANDELA																
वार्ड	:																
पोस्ट ऑफिस	: CHANDELA BO																
पुलिस थाना	: आबूरोड सदर																
तहसील	:																
जिला	: सिरोही																
पिन कोड	: 307026																
3. मतदान केंद्र का विवरण																	
मतदान केंद्र की संख्या व नाम :	मतदान केन्द्र की विशेष हैसियत (पुरुष/महिला/सामान्य) :		सामान्य														
203 - चण्डेला-2																	
मतदान केंद्र का भवन व पता :	इस मतदान क्षेत्र के सहायक (ऑक्जिलियरी) मतदान केन्द्रों की संख्या :		0														
ग्राम पंचायत भवन, चण्डेला																	
4. मतदाताओं की संख्या :																	
आरंभिक क्रम	अंतिम क्रम	मतदाताओं की संख्या															
संख्या	संख्या	पुरुष	महिला	तृतीय लिंग	कुल												
1	657	334	323	0	657												

निर्वाचक रजिस्ट्रीकरण अधिकारी द्वारा जारी

Nazri Naksha



Google Map View

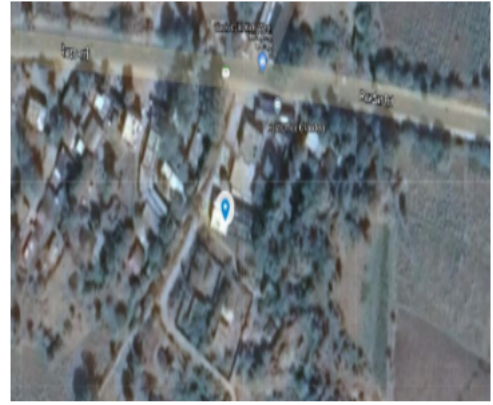

Polling Station Building Front View



Polling Station Front View



Cad View

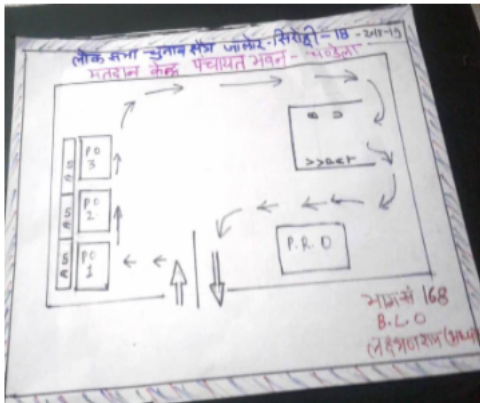

Key MAP View

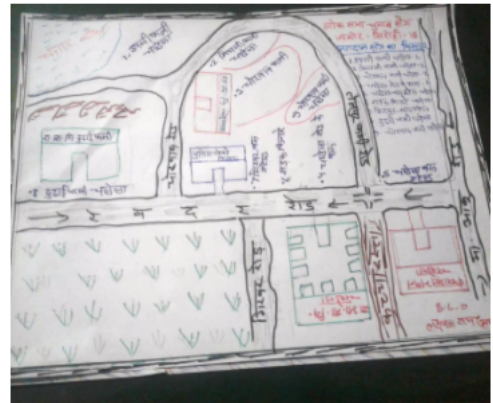

1 निर्वाचक का नाम : राधा पति का नाम: रमेश गृह संख्या : 00 उम्र : 31 लिंग : महिला	TDL1936509 फोटो उपलब्ध	2 निर्वाचक का नाम : अना पिता का नाम: कला गृह संख्या : 24 उम्र : 25 लिंग : पुरुष	TDL2194751 फोटो उपलब्ध	3 निर्वाचक का नाम : नोपा पिता का नाम: कला गृह संख्या : 24 उम्र : 22 लिंग : पुरुष	TDL2194744 फोटो उपलब्ध
4 निर्वाचक का नाम : मनु पति का नाम: अना गृह संख्या : 24 उम्र : 22 लिंग : महिला	TDL2194769 फोटो उपलब्ध	5 निर्वाचक का नाम : विरमा पिता का नाम: रणछोड़ गृह संख्या : 25 उम्र : 26 लिंग : पुरुष	TDL2180305 फोटो उपलब्ध	6 निर्वाचक का नाम : समीर हुसेन पिता का नाम: बशिर अहमद गृह संख्या : 69 उम्र : 26 लिंग : पुरुष	TDL2180180 फोटो उपलब्ध
7 निर्वाचक का नाम : मेमण अशियाना पति का नाम: समीर हुसेन गृह संख्या : 69 उम्र : 20 लिंग : महिला	TDL2354231 फोटो उपलब्ध	8 निर्वाचक का नाम : प्रकाश पिता का नाम: पनाराम गृह संख्या : 183 उम्र : 21 लिंग : पुरुष	TDL2367506 फोटो उपलब्ध	9 निर्वाचक का नाम : चिकू कुमारी पिता का नाम: सोमा गृह संख्या : 187 उम्र : 21 लिंग : महिला	TDL2033827 फोटो उपलब्ध
10 निर्वाचक का नाम : रबारी कुमारी पंकू थानाराम पिता का नाम: थानाराम गृह संख्या : 194 उम्र : 19 लिंग : महिला	TDL2362341 फोटो उपलब्ध	11 निर्वाचक का नाम : लक्ष्मी देवी पति का नाम: जगमाल गृह संख्या : 196 उम्र : 23 लिंग : महिला	TDL2193324 फोटो उपलब्ध	12 निर्वाचक का नाम : मणि अन्य: साजा गृह संख्या : 205 उम्र : 33 लिंग : महिला	TDL2033918 फोटो उपलब्ध
13 निर्वाचक का नाम : निम्बा राम पिता का नाम: रूपा राम गृह संख्या : 214 उम्र : 28 लिंग : पुरुष	TDL1439058 फोटो उपलब्ध	14 निर्वाचक का नाम : नोनू पिता का नाम: गोकला राम गृह संख्या : 220 उम्र : 32 लिंग : महिला	TDL1395771 फोटो उपलब्ध	15 निर्वाचक का नाम : विरमाराम पिता का नाम: राजा गृह संख्या : 223 उम्र : 27 लिंग : पुरुष	TDL1395854 फोटो उपलब्ध
16 निर्वाचक का नाम : माधाराम पिता का नाम: राजाराम गृह संख्या : 223 उम्र : 26 लिंग : पुरुष	TDL1439603 फोटो उपलब्ध	17 निर्वाचक का नाम : लक्ष्मण पिता का नाम: रगनाथ गृह संख्या : 224 उम्र : 29 लिंग : पुरुष	TDL1395870 फोटो उपलब्ध	18 निर्वाचक का नाम : वेला पिता का नाम: रगनाथ गृह संख्या : 224 उम्र : 28 लिंग : पुरुष	TDL1395896 फोटो उपलब्ध
19 निर्वाचक का नाम : सुगना पिता का नाम: रगनाथ गृह संख्या : 224 उम्र : 27 लिंग : महिला	TDL1395912 फोटो उपलब्ध	20 निर्वाचक का नाम : फ़रीना बानू पिता का नाम: बशीर अहमद गृह संख्या : 238 उम्र : 27 लिंग : महिला	TDL1395953 फोटो उपलब्ध	21 निर्वाचक का नाम : मेवी पति का नाम: पिंदू गृह संख्या : 241 उम्र : 33 लिंग : महिला	TDL2369767 फोटो उपलब्ध
22 निर्वाचक का नाम : पिन्दू पिता का नाम: भूरा गृह संख्या : 241 उम्र : 30 लिंग : पुरुष	TDL2362515 फोटो उपलब्ध	23 निर्वाचक का नाम : शान्ता पिता का नाम: रामा गृह संख्या : 246 उम्र : 29 लिंग : पुरुष	TDL1395979 फोटो उपलब्ध	24 निर्वाचक का नाम : झुमाराम पिता का नाम: पीथा राम गृह संख्या : 263 उम्र : 33 लिंग : पुरुष	TDL1396019 फोटो उपलब्ध
25 निर्वाचक का नाम : मणकी पति का नाम: झुमाराम गृह संख्या : 263 उम्र : 27 लिंग : महिला	TDL1396035 फोटो उपलब्ध	26 निर्वाचक का नाम : दिनेश पिता का नाम: भीमा गृह संख्या : 264 उम्र : 21 लिंग : पुरुष	TDL2160919 फोटो उपलब्ध	27 निर्वाचक का नाम : देवा राम पिता का नाम: गुप्ता गृह संख्या : 272 उम्र : 22 लिंग : पुरुष	TDL2357648 फोटो उपलब्ध

28	RJ/22/169/423682	निर्वाचक का नाम : माना पिता का नाम: बना गृह संख्या : 169 उम्र : 58 लिंग : पुरुष	फोटो उपलब्ध	29	DXW1477975	निर्वाचक का नाम : मोवनी पति का नाम: माना गृह संख्या : 169 उम्र : 54 लिंग : महिला	फोटो उपलब्ध	30	TDL1396050	निर्वाचक का नाम : सोमा राम पिता का नाम: माना गृह संख्या : 169 उम्र : 37 लिंग : पुरुष	फोटो उपलब्ध
31	TDL1396076	निर्वाचक का नाम : तेरसी पति का नाम: सोमा गृह संख्या : 169 उम्र : 33 लिंग : महिला	फोटो उपलब्ध	32	TDL2139889	निर्वाचक का नाम : मुंगला पिता का नाम: माना गृह संख्या : 169 उम्र : 33 लिंग : पुरुष	फोटो उपलब्ध	33	TDL2139897	निर्वाचक का नाम : तेजकी पति का नाम: मुंगला गृह संख्या : 169 उम्र : 32 लिंग : महिला	फोटो उपलब्ध
34	RJ/22/169/423132	निर्वाचक का नाम : राजी पति का नाम: माला गृह संख्या : 170 उम्र : 75 लिंग : महिला	फोटो उपलब्ध	35	RJ/22/169/423439	निर्वाचक का नाम : मेवी पति का नाम: समा गृह संख्या : 171 उम्र : 73 लिंग : महिला	फोटो उपलब्ध	36	RJ/22/169/423686	निर्वाचक का नाम : भीमा पिता का नाम: समा गृह संख्या : 171 उम्र : 55 लिंग : पुरुष	फोटो उपलब्ध
37	RJ/22/169/423189	निर्वाचक का नाम : गमी पति का नाम: भीमा गृह संख्या : 171 उम्र : 52 लिंग : महिला	फोटो उपलब्ध	38	TDL0512376	निर्वाचक का नाम : दिनेश कुमार पिता का नाम: भीमाराम गृह संख्या : 171 उम्र : 33 लिंग : पुरुष	फोटो उपलब्ध	39	TDL1029818	निर्वाचक का नाम : सावली पति का नाम: दिनेश कुमार गृह संख्या : 171 उम्र : 30 लिंग : महिला	फोटो उपलब्ध
40	TDL2363968	निर्वाचक का नाम : संजय पिता का नाम: भीमा गृह संख्या : 171 उम्र : 27 लिंग : पुरुष	फोटो उपलब्ध	41	TDL2369775	निर्वाचक का नाम : सोकली पति का नाम: संजय गृह संख्या : 171 उम्र : 22 लिंग : महिला	फोटो उपलब्ध	42	RJ/22/169/423223	निर्वाचक का नाम : बदकी पति का नाम: ओदा गृह संख्या : 172 उम्र : 75 लिंग : महिला	फोटो उपलब्ध
43	TDL2379808	निर्वाचक का नाम : बाबूराम पिता का नाम: रता गृह संख्या : 172 उम्र : 69 लिंग : पुरुष	फोटो उपलब्ध	44	RJ/22/169/423656	निर्वाचक का नाम : नोलकी पति का नाम: बाबु गृह संख्या : 172 उम्र : 67 लिंग : महिला	फोटो उपलब्ध	45	RJ/22/169/423140	निर्वाचक का नाम : भूरा पिता का नाम: ओदा गृह संख्या : 172 उम्र : 54 लिंग : पुरुष	फोटो उपलब्ध
46	DXW1389097	निर्वाचक का नाम : कानी पति का नाम: भूरा गृह संख्या : 172 उम्र : 46 लिंग : महिला	फोटो उपलब्ध	47	DXW1530724	निर्वाचक का नाम : राजा पिता का नाम: बाबु गृह संख्या : 172 उम्र : 45 लिंग : पुरुष	फोटो उपलब्ध	48	TDL2379790	निर्वाचक का नाम : सोमाराम पिता का नाम: बाबूराम गृह संख्या : 172 उम्र : 45 लिंग : पुरुष	फोटो उपलब्ध
49	DXW1389105	निर्वाचक का नाम : लक्ष्मण पिता का नाम: आदो गृह संख्या : 172 उम्र : 44 लिंग : पुरुष	फोटो उपलब्ध	50	DXW1389113	निर्वाचक का नाम : हजारी पति का नाम: लक्ष्मण गृह संख्या : 172 उम्र : 42 लिंग : महिला	फोटो उपलब्ध	51	DXW1389089	निर्वाचक का नाम : सकी पति का नाम: सोमाराम गृह संख्या : 172 उम्र : 41 लिंग : महिला	फोटो उपलब्ध
52	DXW1575539	निर्वाचक का नाम : कान्ता पति का नाम: राजा गृह संख्या : 172 उम्र : 40 लिंग : महिला	फोटो उपलब्ध	53	TDL1884584	निर्वाचक का नाम : इंद्रा अन्य: सोमाराम गृह संख्या : 172 उम्र : 26 लिंग : महिला	फोटो उपलब्ध	54	TDL2207041	निर्वाचक का नाम : माली पति का नाम: राहुल गृह संख्या : 172 उम्र : 26 लिंग : महिला	फोटो उपलब्ध
55	TDL2292993	निर्वाचक का नाम : रामा राम पिता का नाम: भुराराम गृह संख्या : 172 उम्र : 25 लिंग : पुरुष	फोटो उपलब्ध	56	TDL1788991	निर्वाचक का नाम : अभिषेक पिता का नाम: सोमाराम गृह संख्या : 172 उम्र : 23 लिंग : पुरुष	फोटो उपलब्ध	57	TDL2033942	निर्वाचक का नाम : राहुल पिता का नाम: सोमाराम गृह संख्या : 172 उम्र : 21 लिंग : पुरुष	फोटो उपलब्ध

58	TDL2230613
निर्वाचक का नाम : विजय कुमार पिता का नाम: राजाराम गृह संख्या : 172 उम्र : 20 लिंग : पुरुष	फोटो उपलब्ध

59	RJ/22/169/423685
निर्वाचक का नाम : गुला पिता का नाम: अमरा गृह संख्या : 173 उम्र : 63 लिंग : पुरुष	फोटो उपलब्ध

60	RJ/22/169/423617
निर्वाचक का नाम : रेशमी पति का नाम: गुला गृह संख्या : 173 उम्र : 59 लिंग : महिला	फोटो उपलब्ध

61	TDL0256149
निर्वाचक का नाम : सरमा पिता का नाम: गुलाराम गृह संख्या : 173 उम्र : 37 लिंग : पुरुष	फोटो उपलब्ध

62	TDL0256156
निर्वाचक का नाम : रायली पति का नाम: सरमा गृह संख्या : 173 उम्र : 35 लिंग : महिला	फोटो उपलब्ध

63	TDL1686807
निर्वाचक का नाम : भेरा राम पिता का नाम: दत्ता राम गृह संख्या : 174 उम्र : 68 लिंग : पुरुष	फोटो उपलब्ध

64	TDL1583921
निर्वाचक का नाम : जीवी पति का नाम: भेरा गृह संख्या : 174 उम्र : 63 लिंग : महिला	फोटो उपलब्ध

65	RJ/22/169/423150
निर्वाचक का नाम : हंसा पिता का नाम: अमरा गृह संख्या : 174 उम्र : 60 लिंग : पुरुष	फोटो उपलब्ध

66	RJ/22/169/423256
निर्वाचक का नाम : रेशमी पति का नाम: हंसा गृह संख्या : 174 उम्र : 56 लिंग : महिला	फोटो उपलब्ध

67	TDL1784123
निर्वाचक का नाम : लाला पिता का नाम: भेरा गृह संख्या : 174 उम्र : 41 लिंग : पुरुष	फोटो उपलब्ध

68	TDL1029826
निर्वाचक का नाम : मोहन पिता का नाम: हंसाराम गृह संख्या : 174 उम्र : 31 लिंग : पुरुष	फोटो उपलब्ध

69	TDL1029834
निर्वाचक का नाम : लीला पति का नाम: मोहन गृह संख्या : 174 उम्र : 30 लिंग : महिला	फोटो उपलब्ध

70	TDL1789528
निर्वाचक का नाम : सवली पिता का नाम: भेरा राम गृह संख्या : 174 उम्र : 27 लिंग : महिला	फोटो उपलब्ध

71	TDL1686815
निर्वाचक का नाम : शांता पिता का नाम: भेरा गृह संख्या : 174 उम्र : 25 लिंग : पुरुष	फोटो उपलब्ध

72	RJ/22/169/424006
निर्वाचक का नाम : छगन लाल पिता का नाम: कालु राम गृह संख्या : 178 उम्र : 51 लिंग : पुरुष	फोटो उपलब्ध

73	TDL2180057
निर्वाचक का नाम : राधा पति का नाम: सुरेश गृह संख्या : 250 उम्र : 29 लिंग : महिला	फोटो उपलब्ध

74 निर्वाचक का नाम : इलियास हुसैन पिता का नाम: फज़ल मोहम्मद गृह संख्या : 00 उम्र : 31 लिंग : पुरुष	TDL1820448 फोटो उपलब्ध	75 निर्वाचक का नाम : भभूतमल पिता का नाम: गीनाजी गृह संख्या : 179 उम्र : 57 लिंग : पुरुष	RJ/22/169/423460 फोटो उपलब्ध	76 निर्वाचक का नाम : सरोज पिता का नाम: भभूतमल गृह संख्या : 179 उम्र : 53 लिंग : महिला	RJ/22/169/423461 फोटो उपलब्ध
77 निर्वाचक का नाम : मनीष कुमार पिता का नाम: चुन्नीलाल गृह संख्या : 179 उम्र : 31 लिंग : पुरुष	TDL0758821 फोटो उपलब्ध	78 निर्वाचक का नाम : अरूण कुमार पिता का नाम: भभूतमल गृह संख्या : 179 उम्र : 29 लिंग : पुरुष	TDL0966168 फोटो उपलब्ध	79 निर्वाचक का नाम : वर्षा पिता का नाम: भभूतमल गृह संख्या : 179 उम्र : 26 लिंग : महिला	TDL2305225 फोटो उपलब्ध
80 निर्वाचक का नाम : शंकर पिता का नाम: भूरा गृह संख्या : 180 उम्र : 62 लिंग : पुरुष	RJ/22/169/423161 फोटो उपलब्ध	81 निर्वाचक का नाम : शारदा पति का नाम: नौना गृह संख्या : 180 उम्र : 58 लिंग : महिला	DXW1575299 फोटो उपलब्ध	82 निर्वाचक का नाम : चम्पा पति का नाम: शंकर गृह संख्या : 180 उम्र : 58 लिंग : महिला	TDL0795948 फोटो उपलब्ध
83 निर्वाचक का नाम : नोना पिता का नाम: भूरा गृह संख्या : 180 उम्र : 58 लिंग : पुरुष	RJ/22/169/424003 फोटो उपलब्ध	84 निर्वाचक का नाम : चुन्नी लाल पिता का नाम: भुराजी गृह संख्या : 180 उम्र : 44 लिंग : पुरुष	DXW1575281 फोटो उपलब्ध	85 निर्वाचक का नाम : केली पति का नाम: सुनिया गृह संख्या : 180 उम्र : 41 लिंग : महिला	TDL0301234 फोटो उपलब्ध
86 निर्वाचक का नाम : मुकेश पिता का नाम: शंकर गृह संख्या : 180 उम्र : 30 लिंग : पुरुष	TDL1583848 फोटो उपलब्ध	87 निर्वाचक का नाम : बसु पिता का नाम: चुन्नीलाल गृह संख्या : 180 उम्र : 26 लिंग : पुरुष	TDL2302768 फोटो उपलब्ध	88 निर्वाचक का नाम : पुनी पति का नाम: बसु गृह संख्या : 180 उम्र : 22 लिंग : महिला	TDL2293306 फोटो उपलब्ध
89 निर्वाचक का नाम : अशोक पिता का नाम: नोनाराम गृह संख्या : 180 उम्र : 20 लिंग : पुरुष	TDL2302644 फोटो उपलब्ध	90 निर्वाचक का नाम : गरासिया जुमीबेन दयालाभाई पति का नाम: अशोक गृह संख्या : 180 उम्र : 19 लिंग : महिला	TDL2333623 फोटो उपलब्ध	91 निर्वाचक का नाम : राजु पिता का नाम: कालू गृह संख्या : 183 उम्र : 47 लिंग : पुरुष	TDL0864462 फोटो उपलब्ध
92 निर्वाचक का नाम : गीता पति का नाम: राजु गृह संख्या : 183 उम्र : 37 लिंग : महिला	TDL0864470 फोटो उपलब्ध	93 निर्वाचक का नाम : चुनीदेवी पति का नाम: अणदाराम गृह संख्या : 184 उम्र : 67 लिंग : महिला	RJ/22/169/423373 फोटो उपलब्ध	94 निर्वाचक का नाम : अणदा राम पिता का नाम: अम्बा राम गृह संख्या : 184 उम्र : 66 लिंग : पुरुष	RJ/22/169/423422 फोटो उपलब्ध
95 निर्वाचक का नाम : मोहम्मद इकरबाल मेमन पिता का नाम: अब्बास भाई मेमन गृह संख्या : 184 उम्र : 55 लिंग : पुरुष	DXW1576768 फोटो उपलब्ध	96 निर्वाचक का नाम : अमीना बानू पति का नाम: मोहम्मद इकरबाल मेमन गृह संख्या : 184 उम्र : 48 लिंग : महिला	TDL2106185 फोटो उपलब्ध	97 निर्वाचक का नाम : कंचन पति का नाम: पोपट गृह संख्या : 184 उम्र : 42 लिंग : महिला	DXW1530732 फोटो उपलब्ध
98 निर्वाचक का नाम : मेमन सानिया पति का नाम: अब्दुल क़ादिर गृह संख्या : 184 उम्र : 30 लिंग : महिला	TDL1624287 फोटो उपलब्ध	99 निर्वाचक का नाम : अब्दुल कादीर पिता का नाम: इकरबाल भाई गृह संख्या : 184 उम्र : 30 लिंग : पुरुष	TDL0864488 फोटो उपलब्ध	100 निर्वाचक का नाम : मोहम्मद फैसल पिता का नाम: मोहम्मद इकरबाल गृह संख्या : 184 उम्र : 27 लिंग : पुरुष	TDL1537653 फोटो उपलब्ध
101 निर्वाचक का नाम : केली पति का नाम: शम्भू गृह संख्या : 185 उम्र : 49 लिंग : महिला	DXW1390061 फोटो उपलब्ध	102 निर्वाचक का नाम : बदकी पति का नाम: लालाराम गृह संख्या : 185 उम्र : 44 लिंग : महिला	DXW1390053 फोटो उपलब्ध	103 निर्वाचक का नाम : पोपटलाल पिता का नाम: अणदाराम गृह संख्या : 185 उम्र : 43 लिंग : पुरुष	DXW1478072 फोटो उपलब्ध

104 निर्वाचक का नाम : मगन पिता का नाम: अणदा गृह संख्या : 185 उम्र : 42 लिंग : पुरुष	DXW1530740 फोटो उपलब्ध	105 निर्वाचक का नाम : रेखा पति का नाम: मगन गृह संख्या : 185 उम्र : 33 लिंग : महिला	TDL0824128 फोटो उपलब्ध	106 निर्वाचक का नाम : दीपक पिता का नाम: शम्भूलाल गृह संख्या : 185 उम्र : 31 लिंग : पुरुष	TDL1010339 फोटो उपलब्ध
107 निर्वाचक का नाम : गुडिया पति का नाम: दीपक गृह संख्या : 185 उम्र : 30 लिंग : महिला	TDL1396092 फोटो उपलब्ध	108 निर्वाचक का नाम : महेश पिता का नाम: शम्भू गृह संख्या : 185 उम्र : 28 लिंग : पुरुष	TDL1396118 फोटो उपलब्ध	109 निर्वाचक का नाम : अमित कुमार पिता का नाम: पोपटलाल गृह संख्या : 185 उम्र : 23 लिंग : पुरुष	TDL1971373 फोटो उपलब्ध
110 निर्वाचक का नाम : गंगी बाई पति का नाम: भूरा राम गृह संख्या : 186 उम्र : 69 लिंग : महिला	TDL1601897 फोटो उपलब्ध	111 निर्वाचक का नाम : भूरा राम पिता का नाम: दला गृह संख्या : 186 उम्र : 68 लिंग : पुरुष	TDL1601889 फोटो उपलब्ध	112 निर्वाचक का नाम : हंजा पति का नाम: मनरा राम गृह संख्या : 186 उम्र : 58 लिंग : महिला	RJ/22/169/423623 फोटो उपलब्ध
113 निर्वाचक का नाम : रामा पिता का नाम: भूरा गृह संख्या : 186 उम्र : 56 लिंग : पुरुष	RJ/22/169/423624 फोटो उपलब्ध	114 निर्वाचक का नाम : गीता पति का नाम: रामा गृह संख्या : 186 उम्र : 54 लिंग : महिला	RJ/22/169/423625 फोटो उपलब्ध	115 निर्वाचक का नाम : प्रभूराम पिता का नाम: मनराराम गृह संख्या : 186 उम्र : 32 लिंग : पुरुष	TDL0824136 फोटो उपलब्ध
116 निर्वाचक का नाम : फुली पति का नाम: प्रभू राम गृह संख्या : 186 उम्र : 29 लिंग : महिला	TDL1537661 फोटो उपलब्ध	117 निर्वाचक का नाम : लक्ष्मी कुमारी पति का नाम: किशन लाल गृह संख्या : 186 उम्र : 29 लिंग : महिला	TDL1882653 फोटो उपलब्ध	118 निर्वाचक का नाम : अनिल कुमार पिता का नाम: मनरा राम गृह संख्या : 186 उम्र : 28 लिंग : पुरुष	TDL1537679 फोटो उपलब्ध
119 निर्वाचक का नाम : गोपाल पिता का नाम: राम लाल गृह संख्या : 186 उम्र : 26 लिंग : पुरुष	TDL1538156 फोटो उपलब्ध	120 निर्वाचक का नाम : जमना कुमारी पति का नाम: गोपाल गृह संख्या : 186 उम्र : 26 लिंग : महिला	TDL2139871 फोटो उपलब्ध	121 निर्वाचक का नाम : किशन लाल पिता का नाम: रामा गृह संख्या : 186 उम्र : 24 लिंग : पुरुष	TDL1882737 फोटो उपलब्ध
122 निर्वाचक का नाम : अरुण माता का नाम: हंजा गृह संख्या : 186 उम्र : 23 लिंग : पुरुष	TDL1788264 फोटो उपलब्ध	123 निर्वाचक का नाम : नवा पिता का नाम: दला गृह संख्या : 187 उम्र : 86 लिंग : पुरुष	DXW1662899 फोटो उपलब्ध	124 निर्वाचक का नाम : साजी पति का नाम: नवा गृह संख्या : 187 उम्र : 82 लिंग : महिला	TDL0002717 फोटो उपलब्ध
125 निर्वाचक का नाम : लाली पति का नाम: नवा गृह संख्या : 187 उम्र : 79 लिंग : महिला	DXW1662964 फोटो उपलब्ध	126 निर्वाचक का नाम : रेना पति का नाम: कालूराम गृह संख्या : 187 उम्र : 36 लिंग : महिला	TDL0167833 फोटो उपलब्ध	127 निर्वाचक का नाम : भंवरराम पिता का नाम: नवा गृह संख्या : 187 उम्र : 33 लिंग : पुरुष	TDL0824151 फोटो उपलब्ध
128 निर्वाचक का नाम : गुलाबरांम पिता का नाम: नवा गृह संख्या : 187 उम्र : 33 लिंग : पुरुष	TDL0824177 फोटो उपलब्ध	129 निर्वाचक का नाम : सोमी पति का नाम: भंवरराम गृह संख्या : 187 उम्र : 32 लिंग : महिला	TDL0824169 फोटो उपलब्ध	130 निर्वाचक का नाम : काला राम पिता का नाम: नवा गृह संख्या : 187 उम्र : 28 लिंग : पुरुष	TDL1538081 फोटो उपलब्ध
131 निर्वाचक का नाम : अंबा पति का नाम: गुलाबरांम गृह संख्या : 187 उम्र : 23 लिंग : महिला	TDL2256154 फोटो उपलब्ध	132 निर्वाचक का नाम : हरि राम पिता का नाम: अंबा राम गृह संख्या : 188 उम्र : 62 लिंग : पुरुष	RJ/22/169/424012 फोटो उपलब्ध	133 निर्वाचक का नाम : भीखी पति का नाम: हरि राम गृह संख्या : 188 उम्र : 58 लिंग : महिला	RJ/22/169/424008 फोटो उपलब्ध

134 निर्वाचक का नाम : उमी पति का नाम: गोविन्द गृह संख्या : 188 उम्र : 53 लिंग : महिला	RJ/22/169/423163	135 निर्वाचक का नाम : रमेश पिता का नाम: राजा गृह संख्या : 188 उम्र : 44 लिंग : पुरुष	DXW1530757	136 निर्वाचक का नाम : तारकी पिता का नाम: रमेश गृह संख्या : 188 उम्र : 40 लिंग : महिला	TDL0167098
137 निर्वाचक का नाम : रवि कुमार पिता का नाम: हरिराम गृह संख्या : 188 उम्र : 31 लिंग : पुरुष	TDL0824185	138 निर्वाचक का नाम : दीतारम पिता का नाम: गोविंदराम गृह संख्या : 188 उम्र : 31 लिंग : पुरुष	TDL0864496	139 निर्वाचक का नाम : अजमी पति का नाम: रवि कुमार गृह संख्या : 188 उम्र : 27 लिंग : महिला	TDL1534627
140 निर्वाचक का नाम : लाली पति का नाम: डीआईटी गृह संख्या : 188 उम्र : 27 लिंग : महिला	TDL1751130	141 निर्वाचक का नाम : चमन लाल पिता का नाम: गोविंद राम गृह संख्या : 188 उम्र : 27 लिंग : पुरुष	TDL1623974	142 निर्वाचक का नाम : अनिता पिता का नाम: गोविंद राम गृह संख्या : 188 उम्र : 26 लिंग : महिला	TDL1623990
143 निर्वाचक का नाम : लीलाबेन पति का नाम: पप्पू गृह संख्या : 188 उम्र : 26 लिंग : महिला	TDL2170280	144 निर्वाचक का नाम : पप्पू पिता का नाम: हरिराम गृह संख्या : 188 उम्र : 25 लिंग : पुरुष	TDL1583749	145 निर्वाचक का नाम : अशोक कुमार पिता का नाम: गोविंदराम गृह संख्या : 188 उम्र : 20 लिंग : पुरुष	TDL2139830
146 निर्वाचक का नाम : भीमा राम पिता का नाम: अम्बाराम गृह संख्या : 189 उम्र : 65 लिंग : पुरुष	RJ/22/169/423004	147 निर्वाचक का नाम : मेवी पति का नाम: भीमा राम गृह संख्या : 189 उम्र : 60 लिंग : महिला	RJ/22/169/424042	148 निर्वाचक का नाम : कालूराम पिता का नाम: भीमाराम गृह संख्या : 189 उम्र : 38 लिंग : पुरुष	TDL0167841
149 निर्वाचक का नाम : भगाराम पिता का नाम: भीमाराम गृह संख्या : 189 उम्र : 33 लिंग : पुरुष	TDL0498485	150 निर्वाचक का नाम : इन्द्रा पति का नाम: भगाराम गृह संख्या : 189 उम्र : 31 लिंग : महिला	TDL0498493	151 निर्वाचक का नाम : राहुल पिता का नाम: भीमा राम गृह संख्या : 189 उम्र : 23 लिंग : पुरुष	TDL1840883
152 निर्वाचक का नाम : गंगा पति का नाम: राहुल गृह संख्या : 189 उम्र : 23 लिंग : महिला	TDL2139822	153 निर्वाचक का नाम : अनिता पति का नाम: राजू गृह संख्या : 212 उम्र : 24 लिंग : महिला	TDL2236388		

154	RJ/22/169/423464	निर्वाचक का नाम : माना राम पिता का नाम: हंसा गृह संख्या : 190 उम्र : 70 लिंग : पुरुष	155	DXW1389170	निर्वाचक का नाम : सोनी पति का नाम: मानाराम गृह संख्या : 190 उम्र : 52 लिंग : महिला	156	DXW1530765	निर्वाचक का नाम : पप्पू पिता का नाम: माना गृह संख्या : 190 उम्र : 45 लिंग : पुरुष
157	TDL0863910	निर्वाचक का नाम : शारदा पति का नाम: पप्पुराम गृह संख्या : 190 उम्र : 36 लिंग : महिला	158	TDL2291912	निर्वाचक का नाम : प्रकाश पिता का नाम: माना गृह संख्या : 190 उम्र : 26 लिंग : पुरुष	159	TDL1686823	निर्वाचक का नाम : भारत पिता का नाम: मान राम गृह संख्या : 190 उम्र : 23 लिंग : पुरुष
160	TDL1820349	निर्वाचक का नाम : जिनेश कुमार पिता का नाम: माना राम गृह संख्या : 190 उम्र : 23 लिंग : पुरुष	161	DXW1478007	निर्वाचक का नाम : सोनी पति का नाम: कालुराम गृह संख्या : 191 उम्र : 63 लिंग : महिला	162	RJ/22/169/423397	निर्वाचक का नाम : नारायण लाल पिता का नाम: कालु राम गृह संख्या : 191 उम्र : 56 लिंग : पुरुष
163	RJ/22/169/423334	निर्वाचक का नाम : अर्जुन पिता का नाम: कालु राम गृह संख्या : 191 उम्र : 54 लिंग : पुरुष	164	RJ/22/169/423362	निर्वाचक का नाम : मगदु पति का नाम: नारायण लाल गृह संख्या : 191 उम्र : 53 लिंग : महिला	165	RJ/22/169/423348	निर्वाचक का नाम : जमना पति का नाम: अर्जुन गृह संख्या : 191 उम्र : 52 लिंग : महिला
166	DXW1389196	निर्वाचक का नाम : चीनी पति का नाम: छगनलाल गृह संख्या : 191 उम्र : 45 लिंग : महिला	167	DXW2014462	निर्वाचक का नाम : भीमा पिता का नाम: कालुराम गृह संख्या : 191 उम्र : 44 लिंग : पुरुष	168	DXW1576412	निर्वाचक का नाम : मणाराम पिता का नाम: मानाराम गृह संख्या : 191 उम्र : 41 लिंग : पुरुष
169	TDL1102151	निर्वाचक का नाम : कमला पति का नाम: मणाराम गृह संख्या : 191 उम्र : 38 लिंग : महिला	170	TDL0863928	निर्वाचक का नाम : मेगी पति का नाम: भीमा गृह संख्या : 191 उम्र : 36 लिंग : महिला	171	TDL0863936	निर्वाचक का नाम : नानाराम पिता का नाम: मानाराम गृह संख्या : 191 उम्र : 36 लिंग : पुरुष
172	TDL1882547	निर्वाचक का नाम : राजू पिता का नाम: कालुराम गृह संख्या : 191 उम्र : 36 लिंग : पुरुष	173	TDL0553677	निर्वाचक का नाम : सरदाराम पिता का नाम: नारायण गृह संख्या : 191 उम्र : 32 लिंग : पुरुष	174	TDL1882539	निर्वाचक का नाम : प्यारी अन्य: कालुराम गृह संख्या : 191 उम्र : 31 लिंग : महिला
175	TDL2199255	निर्वाचक का नाम : सुरता कुमारी पति का नाम: सोमा राम गृह संख्या : 191 उम्र : 29 लिंग : महिला	176	TDL2139863	निर्वाचक का नाम : सोमा राम पिता का नाम: अर्जुनराम गृह संख्या : 191 उम्र : 28 लिंग : पुरुष	177	TDL2139848	निर्वाचक का नाम : पूजा पति का नाम: सरदाराम गृह संख्या : 191 उम्र : 26 लिंग : महिला
178	TDL1821750	निर्वाचक का नाम : मनु माता का नाम: चीनी गृह संख्या : 191 उम्र : 25 लिंग : महिला	179	TDL1840701	निर्वाचक का नाम : ममता कुमारी पिता का नाम: अर्जुन राम गृह संख्या : 191 उम्र : 24 लिंग : महिला	180	TDL2139855	निर्वाचक का नाम : मुकेश कुमार पिता का नाम: नारायण लाल गृह संख्या : 191 उम्र : 23 लिंग : पुरुष
181	TDL1906551	निर्वाचक का नाम : मंजू माता का नाम: चीनी गृह संख्या : 191 उम्र : 22 लिंग : महिला	182	TDL2301430	निर्वाचक का नाम : रमेश कुमार पिता का नाम: नारायण लाल गृह संख्या : 191 उम्र : 19 लिंग : पुरुष	183	RJ/22/169/424001	निर्वाचक का नाम : कसना राम पिता का नाम: सुखा राम गृह संख्या : 192 उम्र : 73 लिंग : पुरुष

विधान सभा क्षेत्र की संख्या व नाम : 148-रेवदर
अनुभाग की संख्या व नाम : 4-सडके के किनारे पार,चण्डेला

184	RJ/22/169/424058	निर्वाचक का नाम : काली पति का नाम: कसना राम गृह संख्या : 192 उम्र : 70 लिंग : महिला	फोटो उपलब्ध	185	DXW1575042	निर्वाचक का नाम : दीता पिता का नाम: कसना गृह संख्या : 192 उम्र : 40 लिंग : पुरुष	फोटो उपलब्ध	186	TDL0167858	निर्वाचक का नाम : बाबू पिता का नाम: कसना गृह संख्या : 192 उम्र : 38 लिंग : पुरुष	फोटो उपलब्ध
187	TDL0167866	निर्वाचक का नाम : बबली पति का नाम: दिता गृह संख्या : 192 उम्र : 35 लिंग : महिला	फोटो उपलब्ध	188	TDL0414748	निर्वाचक का नाम : बाबली पति का नाम: बाबू गृह संख्या : 192 उम्र : 33 लिंग : महिला	फोटो उपलब्ध	189	TDL0863944	निर्वाचक का नाम : गजाराम पिता का नाम: कसनाराम गृह संख्या : 192 उम्र : 30 लिंग : पुरुष	फोटो उपलब्ध
190	TDL0863951	निर्वाचक का नाम : काली पति का नाम: गजाराम गृह संख्या : 192 उम्र : 30 लिंग : महिला	फोटो उपलब्ध	191	RJ/22/169/423285	निर्वाचक का नाम : गमा राम पिता का नाम: सुखा राम गृह संख्या : 193 उम्र : 77 लिंग : पुरुष	फोटो उपलब्ध	192	RJ/22/169/423284	निर्वाचक का नाम : वाली पति का नाम: गमा राम गृह संख्या : 193 उम्र : 74 लिंग : महिला	फोटो उपलब्ध
193	DXW1576453	निर्वाचक का नाम : गोकुल पिता का नाम: गमा गृह संख्या : 193 उम्र : 40 लिंग : पुरुष	फोटो उपलब्ध	194	TDL0091330	निर्वाचक का नाम : बल्ली पति का नाम: गोकुल राम गृह संख्या : 193 उम्र : 40 लिंग : महिला	फोटो उपलब्ध	195	TDL0255992	निर्वाचक का नाम : सोनी पति का नाम: दिनेश गृह संख्या : 195 उम्र : 37 लिंग : महिला	फोटो उपलब्ध
196	TDL0301440	निर्वाचक का नाम : मणी पति का नाम: दिता गृह संख्या : 195 उम्र : 36 लिंग : महिला	फोटो उपलब्ध								

197	TDL1820364	निर्वाचक का नाम : फ़रहीन बानो पति का नाम: इलियास हुसैन गृह संख्या : 00 उम्र : 31 लिंग : महिला	फोटो उपलब्ध	198	TDL0633131	निर्वाचक का नाम : सकिया राम पिता का नाम: सवाराम गृह संख्या : 00 उम्र : 31 लिंग : पुरुष	फोटो उपलब्ध	199	TDL0634261	निर्वाचक का नाम : लीला देवी पति का नाम: सकिया राम गृह संख्या : 00 उम्र : 31 लिंग : महिला	फोटो उपलब्ध
200	TDL1943000	निर्वाचक का नाम : शहनाज बानू पति का नाम: लतिफ़ खान गृह संख्या : 00 उम्र : 29 लिंग : महिला	फोटो उपलब्ध	201	TDL1102227	निर्वाचक का नाम : दरिया पति का नाम: काला गृह संख्या : 109 उम्र : 30 लिंग : महिला	फोटो उपलब्ध	202	TDL1851229	निर्वाचक का नाम : पूनी पिता का नाम: जोगाराम गृह संख्या : 153 उम्र : 25 लिंग : महिला	फोटो उपलब्ध
203	TDL0345645	निर्वाचक का नाम : रामाराम पिता का नाम: रावताजी गृह संख्या : 165 उम्र : 56 लिंग : पुरुष	फोटो उपलब्ध	204	TDL0498501	निर्वाचक का नाम : गुजरी पति का नाम: रामाराम गृह संख्या : 165 उम्र : 49 लिंग : महिला	फोटो उपलब्ध	205	TDL1295047	निर्वाचक का नाम : लाला पिता का नाम: मकना गृह संख्या : 165 उम्र : 36 लिंग : पुरुष	फोटो उपलब्ध
206	TDL0553685	निर्वाचक का नाम : गंगाराम पिता का नाम: अर्जुन राम गृह संख्या : 191 उम्र : 34 लिंग : पुरुष	फोटो उपलब्ध	207	TDL0863977	निर्वाचक का नाम : कान्ता पति का नाम: गंगाराम गृह संख्या : 191 उम्र : 31 लिंग : महिला	फोटो उपलब्ध	208	TDL1102169	निर्वाचक का नाम : धन्नाराम पिता का नाम: कसनाराम गृह संख्या : 192 उम्र : 29 लिंग : पुरुष	फोटो उपलब्ध
209	RJ/22/169/423486	निर्वाचक का नाम : सोमी पति का नाम: मकनाराम गृह संख्या : 195 उम्र : 75 लिंग : महिला	फोटो उपलब्ध	210	RJ/22/169/423489	निर्वाचक का नाम : भोमा पिता का नाम: मकना राम गृह संख्या : 195 उम्र : 56 लिंग : पुरुष	फोटो उपलब्ध	211	RJ/22/169/423488	निर्वाचक का नाम : झमकु पति का नाम: भोमा गृह संख्या : 195 उम्र : 55 लिंग : महिला	फोटो उपलब्ध
212	DXW1389121	निर्वाचक का नाम : दीता राम पिता का नाम: मकनाराम गृह संख्या : 195 उम्र : 45 लिंग : पुरुष	फोटो उपलब्ध	213	DXW1662972	निर्वाचक का नाम : दिनेश पिता का नाम: मकनाराम गृह संख्या : 195 उम्र : 42 लिंग : पुरुष	फोटो उपलब्ध	214	TDL0345652	निर्वाचक का नाम : पप्पू पिता का नाम: मकनाराम गृह संख्या : 195 उम्र : 39 लिंग : पुरुष	फोटो उपलब्ध
215	TDL0345678	निर्वाचक का नाम : लीला पिता का नाम: पप्पूराम गृह संख्या : 195 उम्र : 37 लिंग : महिला	फोटो उपलब्ध	216	TDL0345660	निर्वाचक का नाम : सोनी पति का नाम: दिनेश गृह संख्या : 195 उम्र : 35 लिंग : महिला	फोटो उपलब्ध	217	TDL1970748	निर्वाचक का नाम : नारायण पिता का नाम: भोमा गृह संख्या : 195 उम्र : 28 लिंग : पुरुष	फोटो उपलब्ध
218	TDL1973130	निर्वाचक का नाम : पानरी पिता का नाम: भोमा गृह संख्या : 195 उम्र : 26 लिंग : महिला	फोटो उपलब्ध	219	TDL1581305	निर्वाचक का नाम : रमेश कुमार पिता का नाम: दिता राम गृह संख्या : 195 उम्र : 25 लिंग : पुरुष	फोटो उपलब्ध	220	TDL2076792	निर्वाचक का नाम : बसूरी पति का नाम: रमेश गृह संख्या : 195 उम्र : 23 लिंग : महिला	फोटो उपलब्ध
221	TDL2293462	निर्वाचक का नाम : लक्ष्मी कुमारी पिता का नाम: दीता राम गृह संख्या : 195 उम्र : 19 लिंग : महिला	फोटो उपलब्ध	222	RJ/22/169/423494	निर्वाचक का नाम : अम्बा पिता का नाम: रूपा गृह संख्या : 196 उम्र : 67 लिंग : पुरुष	फोटो उपलब्ध	223	RJ/22/169/423493	निर्वाचक का नाम : हीमी पति का नाम: अम्बा गृह संख्या : 196 उम्र : 62 लिंग : महिला	फोटो उपलब्ध
224	RJ/22/169/424013	निर्वाचक का नाम : हनु पति का नाम: नवा गृह संख्या : 196 उम्र : 58 लिंग : महिला	फोटो उपलब्ध	225	TDL2308138	निर्वाचक का नाम : पूना पिता का नाम: काला गृह संख्या : 196 उम्र : 51 लिंग : पुरुष	फोटो उपलब्ध	226	DXW1389212	निर्वाचक का नाम : चतरा पिता का नाम: रूपाजी गृह संख्या : 196 उम्र : 47 लिंग : पुरुष	फोटो उपलब्ध

227	DXW1389220	निर्वाचक का नाम : भीखी पति का नाम: चतरा गृह संख्या : 196 उम्र : 44 लिंग : महिला	फोटो उपलब्ध	228	TDL1010347	निर्वाचक का नाम : झूटाराम पिता का नाम: नवाराम गृह संख्या : 196 उम्र : 31 लिंग : पुरुष	फोटो उपलब्ध	229	TDL1010354	निर्वाचक का नाम : पंखू पति का नाम: झूटाराम गृह संख्या : 196 उम्र : 30 लिंग : महिला	फोटो उपलब्ध
230	TDL1295054	निर्वाचक का नाम : दादा पिता का नाम: अम्बा गृह संख्या : 196 उम्र : 29 लिंग : पुरुष	फोटो उपलब्ध	231	TDL2076909	निर्वाचक का नाम : सोना राम पिता का नाम: चतरा गृह संख्या : 196 उम्र : 26 लिंग : पुरुष	फोटो उपलब्ध	232	TDL2079283	निर्वाचक का नाम : अंदु पिता का नाम: चतरा गृह संख्या : 196 उम्र : 26 लिंग : महिला	फोटो उपलब्ध
233	TDL1973114	निर्वाचक का नाम : रोमी कुमारी माता का नाम: हनु गृह संख्या : 196 उम्र : 22 लिंग : महिला	फोटो उपलब्ध	234	RJ/22/169/424024	निर्वाचक का नाम : शान्ति पति का नाम: देवा गृह संख्या : 197 उम्र : 59 लिंग : महिला	फोटो उपलब्ध	235	DXW1662998	निर्वाचक का नाम : काला पिता का नाम: देवा गृह संख्या : 197 उम्र : 44 लिंग : पुरुष	फोटो उपलब्ध
236	TDL0345686	निर्वाचक का नाम : मीना पिता का नाम: काला गृह संख्या : 197 उम्र : 38 लिंग : महिला	फोटो उपलब्ध	237	RJ/22/169/423483	निर्वाचक का नाम : खीमी पति का नाम: माना गृह संख्या : 198 उम्र : 75 लिंग : महिला	फोटो उपलब्ध	238	RJ/22/169/423629	निर्वाचक का नाम : अमरा पिता का नाम: माना गृह संख्या : 198 उम्र : 57 लिंग : पुरुष	फोटो उपलब्ध
239	RJ/22/169/423482	निर्वाचक का नाम : सीता पति का नाम: अमरा गृह संख्या : 198 उम्र : 52 लिंग : महिला	फोटो उपलब्ध	240	TDL0863985	निर्वाचक का नाम : कालाराम पिता का नाम: अमरा गृह संख्या : 198 उम्र : 32 लिंग : पुरुष	फोटो उपलब्ध	241	TDL0863993	निर्वाचक का नाम : सावली पति का नाम: कालाराम गृह संख्या : 198 उम्र : 31 लिंग : महिला	फोटो उपलब्ध
242	TDL1102235	निर्वाचक का नाम : जगाराम पिता का नाम: अमराराम गृह संख्या : 198 उम्र : 28 लिंग : पुरुष	फोटो उपलब्ध	243	TDL0864504	निर्वाचक का नाम : नरसा पिता का नाम: काना गृह संख्या : 199 उम्र : 37 लिंग : पुरुष	फोटो उपलब्ध	244	TDL0864512	निर्वाचक का नाम : कालाराम पिता का नाम: काना गृह संख्या : 199 उम्र : 30 लिंग : पुरुष	फोटो उपलब्ध
245	TDL0966259	निर्वाचक का नाम : मीना पति का नाम: नरसाराम गृह संख्या : 199 उम्र : 30 लिंग : महिला	फोटो उपलब्ध	246	RJ/22/169/423109	निर्वाचक का नाम : लालु पिता का नाम: मनरूप गृह संख्या : 200 उम्र : 74 लिंग : पुरुष	फोटो उपलब्ध	247	RJ/22/169/423472	निर्वाचक का नाम : चुनी लाल पिता का नाम: मनरूप गृह संख्या : 200 उम्र : 72 लिंग : पुरुष	फोटो उपलब्ध
248	RJ/22/169/423108	निर्वाचक का नाम : जमु पति का नाम: लालु गृह संख्या : 200 उम्र : 70 लिंग : महिला	फोटो उपलब्ध	249	RJ/22/169/423107	निर्वाचक का नाम : बागा राम पिता का नाम: मनरूप गृह संख्या : 200 उम्र : 70 लिंग : पुरुष	फोटो उपलब्ध	250	RJ/22/169/423471	निर्वाचक का नाम : नेनु पति का नाम: चुनी लाल गृह संख्या : 200 उम्र : 67 लिंग : महिला	फोटो उपलब्ध
251	RJ/22/169/423106	निर्वाचक का नाम : मीरा पति का नाम: बागा राम गृह संख्या : 200 उम्र : 65 लिंग : महिला	फोटो उपलब्ध	252	TDL1102193	निर्वाचक का नाम : नारायण पिता का नाम: चुन्नी लाल गृह संख्या : 200 उम्र : 42 लिंग : पुरुष	फोटो उपलब्ध	253	TDL0091819	निर्वाचक का नाम : प्रकाश पिता का नाम: लालू गृह संख्या : 200 उम्र : 39 लिंग : पुरुष	फोटो उपलब्ध
254	TDL0167809	निर्वाचक का नाम : रमेश पिता का नाम: लालू गृह संख्या : 200 उम्र : 37 लिंग : पुरुष	फोटो उपलब्ध	255	TDL0824193	निर्वाचक का नाम : गुलाब पति का नाम: प्रकाश गृह संख्या : 200 उम्र : 35 लिंग : महिला	फोटो उपलब्ध	256	TDL2205847	निर्वाचक का नाम : महेन्द्र अन्य: लालु गृह संख्या : 200 उम्र : 34 लिंग : पुरुष	फोटो उपलब्ध

257	TDL1751148	निर्वाचक का नाम : भरत कुमार दादारिया पिता का नाम: रामलाल जी गृह संख्या : 200 उम्र : 33 लिंग : पुरुष	फोटो उपलब्ध	258	TDL2205946	निर्वाचक का नाम : दारमी पति का नाम: महेन्द्र गृह संख्या : 200 उम्र : 33 लिंग : महिला	फोटो उपलब्ध	259	TDL1295104	निर्वाचक का नाम : पोपट पिता का नाम: चुन्नीलाल गृह संख्या : 200 उम्र : 32 लिंग : पुरुष	फोटो उपलब्ध
260	TDL1295096	निर्वाचक का नाम : मोहिनी पति का नाम: पोपट गृह संख्या : 200 उम्र : 30 लिंग : महिला	फोटो उपलब्ध	261	TDL0864009	निर्वाचक का नाम : भरत पिता का नाम: बागाराम गृह संख्या : 200 उम्र : 30 लिंग : पुरुष	फोटो उपलब्ध	262	TDL1396126	निर्वाचक का नाम : दिनेश पिता का नाम: लल्लू गृह संख्या : 200 उम्र : 28 लिंग : पुरुष	फोटो उपलब्ध
263	TDL1439249	निर्वाचक का नाम : सुगना पिता का नाम: चुन्नीलाल गृह संख्या : 200 उम्र : 26 लिंग : महिला	फोटो उपलब्ध	264	TDL1439231	निर्वाचक का नाम : शंकरलाल पिता का नाम: चुन्नीलाल गृह संख्या : 200 उम्र : 26 लिंग : पुरुष	फोटो उपलब्ध	265	TDL2318905	निर्वाचक का नाम : प्रतीक कुमार पिता का नाम: मफत लाल गृह संख्या : 200 उम्र : 26 लिंग : पुरुष	फोटो उपलब्ध
266	RJ/22/169/423243	निर्वाचक का नाम : केसरी पति का नाम: सोमा गृह संख्या : 201 उम्र : 56 लिंग : महिला	फोटो उपलब्ध	267	RJ/22/169/423367	निर्वाचक का नाम : चीना पिता का नाम: मीता गृह संख्या : 201 उम्र : 53 लिंग : पुरुष	फोटो उपलब्ध	268	RJ/22/169/423242	निर्वाचक का नाम : हीरकी पति का नाम: चीना गृह संख्या : 201 उम्र : 51 लिंग : महिला	फोटो उपलब्ध
269	DXW1389246	निर्वाचक का नाम : लाला पिता का नाम: मीता गृह संख्या : 201 उम्र : 48 लिंग : पुरुष	फोटो उपलब्ध	270	DXW1389253	निर्वाचक का नाम : वचुरी पति का नाम: लाला गृह संख्या : 201 उम्र : 44 लिंग : महिला	फोटो उपलब्ध	271	DXW1389238	निर्वाचक का नाम : रतनी पति का नाम: हीरा गृह संख्या : 201 उम्र : 44 लिंग : महिला	फोटो उपलब्ध
272	TDL2235513	निर्वाचक का नाम : लाली बेन पति का नाम: जालमा गृह संख्या : 201 उम्र : 34 लिंग : महिला	फोटो उपलब्ध	273	TDL0864520	निर्वाचक का नाम : भेराराम पिता का नाम: सोमा गृह संख्या : 201 उम्र : 32 लिंग : पुरुष	फोटो उपलब्ध	274	TDL0864538	निर्वाचक का नाम : पेपी पति का नाम: भेराराम गृह संख्या : 201 उम्र : 31 लिंग : महिला	फोटो उपलब्ध
275	TDL0966176	निर्वाचक का नाम : देवा पिता का नाम: चीना गृह संख्या : 201 उम्र : 30 लिंग : पुरुष	फोटो उपलब्ध	276	TDL1882612	निर्वाचक का नाम : नरसा पिता का नाम: सोमा गृह संख्या : 201 उम्र : 27 लिंग : पुरुष	फोटो उपलब्ध	277	TDL2235521	निर्वाचक का नाम : जालमा पिता का नाम: लाला गृह संख्या : 201 उम्र : 26 लिंग : पुरुष	फोटो उपलब्ध
278	TDL2274777	निर्वाचक का नाम : श्रवण कुमार पिता का नाम: चीनाराम गृह संख्या : 201 उम्र : 25 लिंग : पुरुष	फोटो उपलब्ध	279	TDL2354082	निर्वाचक का नाम : शंभू पिता का नाम: हीराराम गृह संख्या : 201 उम्र : 25 लिंग : पुरुष	फोटो उपलब्ध	280	TDL2288108	निर्वाचक का नाम : मंगू पति का नाम: श्रवण कुमार गृह संख्या : 201 उम्र : 24 लिंग : महिला	फोटो उपलब्ध
281	TDL1963727	निर्वाचक का नाम : नीमा राम माता का नाम: रतनी गृह संख्या : 201 उम्र : 23 लिंग : पुरुष	फोटो उपलब्ध	282	TDL1964410	निर्वाचक का नाम : जीना कुमारी माता का नाम: रतनी गृह संख्या : 201 उम्र : 23 लिंग : पुरुष	फोटो उपलब्ध	283	TDL1973056	निर्वाचक का नाम : भूरी पिता का नाम: सोमा गृह संख्या : 201 उम्र : 23 लिंग : महिला	फोटो उपलब्ध
284	RJ/22/169/423083	निर्वाचक का नाम : गोरकी पति का नाम: राजा गृह संख्या : 202 उम्र : 77 लिंग : महिला	फोटो उपलब्ध	285	RJ/22/169/423010	निर्वाचक का नाम : लिबुरी पति का नाम: पुना गृह संख्या : 202 उम्र : 53 लिंग : महिला	फोटो उपलब्ध	286	TDL2389229	निर्वाचक का नाम : गोकुल पिता का नाम: राजाजी गृह संख्या : 202 उम्र : 53 लिंग : पुरुष	फोटो उपलब्ध

287 निर्वाचक का नाम : झुमा पिता का नाम: राजा गृह संख्या : 202 उम्र : 49 लिंग : पुरुष	DXW1389261 फोटो उपलब्ध	288 निर्वाचक का नाम : सोमी पति का नाम: गोकूल गृह संख्या : 202 उम्र : 43 लिंग : महिला	TDL0758904 फोटो उपलब्ध	289 निर्वाचक का नाम : धुली पति का नाम: झुमा गृह संख्या : 202 उम्र : 43 लिंग : महिला	DXW1389279 फोटो उपलब्ध
290 निर्वाचक का नाम : सोमा पिता का नाम: राजा गृह संख्या : 202 उम्र : 42 लिंग : पुरुष	DXW1389287 फोटो उपलब्ध	291 निर्वाचक का नाम : देवली पति का नाम: सोमा गृह संख्या : 202 उम्र : 37 लिंग : महिला	TDL1102177 फोटो उपलब्ध	292 निर्वाचक का नाम : मोजा पिता का नाम: राजा गृह संख्या : 202 उम्र : 35 लिंग : पुरुष	TDL0864017 फोटो उपलब्ध
293 निर्वाचक का नाम : लीवुरी पति का नाम: प्रभू गृह संख्या : 202 उम्र : 35 लिंग : महिला	TDL1102219 फोटो उपलब्ध	294 निर्वाचक का नाम : बदा पिता का नाम: पुना गृह संख्या : 202 उम्र : 32 लिंग : पुरुष	TDL1295039 फोटो उपलब्ध	295 निर्वाचक का नाम : राईली पति का नाम: भोजा गृह संख्या : 202 उम्र : 31 लिंग : महिला	TDL0864025 फोटो उपलब्ध
296 निर्वाचक का नाम : रूगा पिता का नाम: गोकला गृह संख्या : 202 उम्र : 31 लिंग : पुरुष	TDL1102185 फोटो उपलब्ध	297 निर्वाचक का नाम : सामीरा राम पिता का नाम: झुमा गृह संख्या : 202 उम्र : 22 लिंग : पुरुष	TDL1891258 फोटो उपलब्ध	298 निर्वाचक का नाम : प्यारी पति का नाम: रावा गृह संख्या : 203 उम्र : 86 लिंग : महिला	RJ/22/169/423072 फोटो उपलब्ध
299 निर्वाचक का नाम : रामा पिता का नाम: रावा गृह संख्या : 203 उम्र : 57 लिंग : पुरुष	RJ/22/169/423071 फोटो उपलब्ध	300 निर्वाचक का नाम : मोरकी पति का नाम: रामा गृह संख्या : 203 उम्र : 54 लिंग : महिला	RJ/22/169/423070 फोटो उपलब्ध	301 निर्वाचक का नाम : कालू पिता का नाम: रावा गृह संख्या : 203 उम्र : 44 लिंग : पुरुष	DXW1560739 फोटो उपलब्ध
302 निर्वाचक का नाम : जीवी पति का नाम: कालू गृह संख्या : 203 उम्र : 34 लिंग : महिला	TDL0498519 फोटो उपलब्ध	303 निर्वाचक का नाम : दिनेश पिता का नाम: रामा गृह संख्या : 203 उम्र : 29 लिंग : पुरुष	TDL1295070 फोटो उपलब्ध	304 निर्वाचक का नाम : शोभा पति का नाम: दिनेश गृह संख्या : 203 उम्र : 28 लिंग : महिला	TDL1439116 फोटो उपलब्ध
305 निर्वाचक का नाम : अगीया पिता का नाम: वीरा गृह संख्या : 204 उम्र : 66 लिंग : पुरुष	DXW1560713 फोटो उपलब्ध	306 निर्वाचक का नाम : सन्द्र पति का नाम: अजीया गृह संख्या : 204 उम्र : 62 लिंग : महिला	DXW1560705 फोटो उपलब्ध	307 निर्वाचक का नाम : कमला पति का नाम: सावलियां गृह संख्या : 204 उम्र : 59 लिंग : महिला	RJ/22/169/423076 फोटो उपलब्ध
308 निर्वाचक का नाम : सावलियां पिता का नाम: वीरा गृह संख्या : 204 उम्र : 56 लिंग : पुरुष	DXW2014314 फोटो उपलब्ध	309 निर्वाचक का नाम : पपिया पिता का नाम: अगीया गृह संख्या : 204 उम्र : 39 लिंग : पुरुष	TDL0498543 फोटो उपलब्ध	310 निर्वाचक का नाम : कंकू पति का नाम: पपिया गृह संख्या : 204 उम्र : 37 लिंग : महिला	TDL0498535 फोटो उपलब्ध
311 निर्वाचक का नाम : रेवा पिता का नाम: वीरा गृह संख्या : 204 उम्र : 36 लिंग : पुरुष	TDL0498550 फोटो उपलब्ध	312 निर्वाचक का नाम : कैशर पति का नाम: रेवा गृह संख्या : 204 उम्र : 34 लिंग : महिला	TDL0498568 फोटो उपलब्ध	313 निर्वाचक का नाम : रमेश पिता का नाम: अगीया गृह संख्या : 204 उम्र : 34 लिंग : पुरुष	TDL0498527 फोटो उपलब्ध
314 निर्वाचक का नाम : ममता पति का नाम: रमेश गृह संख्या : 204 उम्र : 33 लिंग : महिला	TDL0634246 फोटो उपलब्ध	315 निर्वाचक का नाम : भीमा पिता का नाम: अगीया गृह संख्या : 204 उम्र : 31 लिंग : पुरुष	TDL0824201 फोटो उपलब्ध	316 निर्वाचक का नाम : श्रवन पिता का नाम: सावलियां गृह संख्या : 204 उम्र : 30 लिंग : पुरुष	TDL1010362 फोटो उपलब्ध

317	TDL1102243	निर्वाचक का नाम : पुष्पा पति का नाम: श्रवण गृह संख्या : 204 उम्र : 30 लिंग : महिला	फोटो उपलब्ध	318	TDL1102250	निर्वाचक का नाम : मांगा पिता का नाम: सावलियां गृह संख्या : 204 उम्र : 28 लिंग : पुरुष	फोटो उपलब्ध	319	TDL2256113	निर्वाचक का नाम : सीता पति का नाम: भीमा गृह संख्या : 204 उम्र : 26 लिंग : महिला	फोटो उपलब्ध
320	DXW1560671	निर्वाचक का नाम : सगनू पति का नाम: भूरा गृह संख्या : 205 उम्र : 83 लिंग : महिला	फोटो उपलब्ध	321	DXW2014298	निर्वाचक का नाम : सवा पिता का नाम: भूरा गृह संख्या : 205 उम्र : 67 लिंग : पुरुष	फोटो उपलब्ध	322	DXW1560689	निर्वाचक का नाम : मकरू पिता का नाम: भूरा गृह संख्या : 205 उम्र : 64 लिंग : पुरुष	फोटो उपलब्ध
323	DXW2014306	निर्वाचक का नाम : बाया पति का नाम: सवा गृह संख्या : 205 उम्र : 62 लिंग : महिला	फोटो उपलब्ध	324	DXW1560697	निर्वाचक का नाम : गेया पति का नाम: मकरू गृह संख्या : 205 उम्र : 60 लिंग : महिला	फोटो उपलब्ध	325	TDL0634253	निर्वाचक का नाम : धीरा पिता का नाम: सवा गृह संख्या : 205 उम्र : 33 लिंग : पुरुष	फोटो उपलब्ध
326	TDL0824219	निर्वाचक का नाम : दीपा पिता का नाम: सवा गृह संख्या : 205 उम्र : 32 लिंग : पुरुष	फोटो उपलब्ध	327	TDL1396142	निर्वाचक का नाम : बाबु पिता का नाम: सवा गृह संख्या : 205 उम्र : 31 लिंग : पुरुष	फोटो उपलब्ध	328	TDL1396167	निर्वाचक का नाम : सविता पति का नाम: बाबु गृह संख्या : 205 उम्र : 29 लिंग : महिला	फोटो उपलब्ध
329	TDL1538107	निर्वाचक का नाम : सका देवी पति का नाम: धीरा राम गृह संख्या : 205 उम्र : 26 लिंग : महिला	फोटो उपलब्ध	330	TDL2264307	निर्वाचक का नाम : ममता पति का नाम: दीपा राम गृह संख्या : 205 उम्र : 24 लिंग : महिला	फोटो उपलब्ध	331	DXW1389303	निर्वाचक का नाम : बाबुराम पिता का नाम: लालाराम गृह संख्या : 206 उम्र : 45 लिंग : पुरुष	फोटो उपलब्ध
332	DXW1389329	निर्वाचक का नाम : लादूरा पिता का नाम: लाला गृह संख्या : 206 उम्र : 44 लिंग : पुरुष	फोटो उपलब्ध	333	DXW1389311	निर्वाचक का नाम : खीमी पति का नाम: बाबु गृह संख्या : 206 उम्र : 43 लिंग : महिला	फोटो उपलब्ध	334	DXW1389337	निर्वाचक का नाम : गली पति का नाम: लादूरा गृह संख्या : 206 उम्र : 42 लिंग : महिला	फोटो उपलब्ध
335	TDL1624360	निर्वाचक का नाम : मधू पति का नाम: सोमा गृह संख्या : 206 उम्र : 29 लिंग : महिला	फोटो उपलब्ध	336	TDL1624071	निर्वाचक का नाम : सोमा पिता का नाम: लाला गृह संख्या : 206 उम्र : 27 लिंग : पुरुष	फोटो उपलब्ध	337	RJ/22/169/423430	निर्वाचक का नाम : सबला पिता का नाम: काला गृह संख्या : 207 उम्र : 72 लिंग : पुरुष	फोटो उपलब्ध
338	DXW1576479	निर्वाचक का नाम : गोवा पिता का नाम: सबला गृह संख्या : 207 उम्र : 49 लिंग : पुरुष	फोटो उपलब्ध	339	DXW1576198	निर्वाचक का नाम : प्रेमा पिता का नाम: सबला गृह संख्या : 207 उम्र : 45 लिंग : पुरुष	फोटो उपलब्ध	340	TDL0167130	निर्वाचक का नाम : हुल्ली पति का नाम: गोवा गृह संख्या : 207 उम्र : 44 लिंग : महिला	फोटो उपलब्ध
341	TDL1439124	निर्वाचक का नाम : वजा पिता का नाम: सबला गृह संख्या : 207 उम्र : 36 लिंग : पुरुष	फोटो उपलब्ध	342	TDL1439132	निर्वाचक का नाम : लीला पति का नाम: वजा गृह संख्या : 207 उम्र : 33 लिंग : महिला	फोटो उपलब्ध	343	RJ/22/169/423631	निर्वाचक का नाम : देवा पिता का नाम: काला गृह संख्या : 208 उम्र : 63 लिंग : पुरुष	फोटो उपलब्ध
344	RJ/22/169/423632	निर्वाचक का नाम : साजी पति का नाम: देवा गृह संख्या : 208 उम्र : 60 लिंग : महिला	फोटो उपलब्ध	345	TDL0167155	निर्वाचक का नाम : जीवा पिता का नाम: देवाराम गृह संख्या : 208 उम्र : 39 लिंग : पुरुष	फोटो उपलब्ध	346	TDL0167148	निर्वाचक का नाम : पिकली पति का नाम: जीवा गृह संख्या : 208 उम्र : 36 लिंग : महिला	फोटो उपलब्ध

347	TDL1295088
निर्वाचक का नाम : शंकर पिता का नाम: देवा गृह संख्या : 208 उम्र : 30 लिंग : पुरुष	फोटो उपलब्ध

348	TDL0553693
निर्वाचक का नाम : शान्ता पिता का नाम: केला गृह संख्या : 212 उम्र : 42 लिंग : पुरुष	फोटो उपलब्ध

349	TDL0553735
निर्वाचक का नाम : बाबली पति का नाम: रायलाराम गृह संख्या : 248 उम्र : 39 लिंग : महिला	फोटो उपलब्ध

350	TDL2357598
निर्वाचक का नाम : रामा पिता का नाम: मकना राम गृह संख्या : गिरवर बस स्टेण्ड उम्र : 32 लिंग : पुरुष	फोटो उपलब्ध

351	TDL2357697
निर्वाचक का नाम : मंजू पति का नाम: जगदीश कुमार गृह संख्या : गिरवर बोर्ड उम्र : 24 लिंग : महिला	फोटो उपलब्ध

352	TDL2251841	निर्वाचक का नाम : फागू कुमारी पति का नाम: मुगला राम गृह संख्या : 00 उम्र : 32 लिंग : महिला	फोटो उपलब्ध	353	TDL2364016	निर्वाचक का नाम : भीमा पिता का नाम: धर्मा गृह संख्या : 12 उम्र : 29 लिंग : पुरुष	फोटो उपलब्ध	354	TDL2364032	निर्वाचक का नाम : कमला पति का नाम: भीमा गृह संख्या : 12 उम्र : 29 लिंग : महिला	फोटो उपलब्ध
355	TDL2354165	निर्वाचक का नाम : पुनाराम पिता का नाम: देवा गृह संख्या : 15 उम्र : 23 लिंग : पुरुष	फोटो उपलब्ध	356	TDL1882703	निर्वाचक का नाम : फूली पति का नाम: भीखा राम गृह संख्या : 96 उम्र : 27 लिंग : महिला	फोटो उपलब्ध	357	RJ/22/169/423633	निर्वाचक का नाम : रूपा पिता का नाम: वीरा गृह संख्या : 209 उम्र : 83 लिंग : पुरुष	फोटो उपलब्ध
358	DXW1389345	निर्वाचक का नाम : केसरी पति का नाम: रूपा गृह संख्या : 209 उम्र : 80 लिंग : महिला	फोटो उपलब्ध	359	RJ/22/169/423691	निर्वाचक का नाम : अमरा पिता का नाम: रूपा गृह संख्या : 209 उम्र : 62 लिंग : पुरुष	फोटो उपलब्ध	360	DXW1575471	निर्वाचक का नाम : काला पिता का नाम: खेता गृह संख्या : 209 उम्र : 58 लिंग : पुरुष	फोटो उपलब्ध
361	DXW1575257	निर्वाचक का नाम : चतरी पति का नाम: काला गृह संख्या : 209 उम्र : 56 लिंग : महिला	फोटो उपलब्ध	362	TDL2067296	निर्वाचक का नाम : गोवा राम पिता का नाम: अमरा गृह संख्या : 209 उम्र : 32 लिंग : पुरुष	फोटो उपलब्ध	363	TDL2263960	निर्वाचक का नाम : मुगली पति का नाम: गोवा राम गृह संख्या : 209 उम्र : 29 लिंग : महिला	फोटो उपलब्ध
364	TDL1295112	निर्वाचक का नाम : मावा पिता का नाम: अमरा गृह संख्या : 209 उम्र : 27 लिंग : पुरुष	फोटो उपलब्ध	365	TDL1882588	निर्वाचक का नाम : तेरसी पिता का नाम: अमरा गृह संख्या : 209 उम्र : 23 लिंग : महिला	फोटो उपलब्ध	366	TDL1882695	निर्वाचक का नाम : वरदा पिता का नाम: काला गृह संख्या : 209 उम्र : 23 लिंग : पुरुष	फोटो उपलब्ध
367	TDL1921915	निर्वाचक का नाम : धर्मा राम पिता का नाम: काला गृह संख्या : 209 उम्र : 22 लिंग : पुरुष	फोटो उपलब्ध	368	RJ/22/169/423165	निर्वाचक का नाम : मोरली पति का नाम: चोपा गृह संख्या : 210 उम्र : 60 लिंग : महिला	फोटो उपलब्ध	369	DXW1389352	निर्वाचक का नाम : कूरी पति का नाम: अमरा गृह संख्या : 210 उम्र : 46 लिंग : महिला	फोटो उपलब्ध
370	TDL0089649	निर्वाचक का नाम : बाबु पिता का नाम: रूपा गृह संख्या : 210 उम्र : 44 लिंग : पुरुष	फोटो उपलब्ध	371	DXW1389360	निर्वाचक का नाम : लाला पिता का नाम: रूपा गृह संख्या : 210 उम्र : 43 लिंग : पुरुष	फोटो उपलब्ध	372	DXW1530633	निर्वाचक का नाम : चावली पति का नाम: लाला गृह संख्या : 210 उम्र : 42 लिंग : महिला	फोटो उपलब्ध
373	TDL0089680	निर्वाचक का नाम : सुगना पति का नाम: बाबू गृह संख्या : 210 उम्र : 40 लिंग : महिला	फोटो उपलब्ध	374	TDL1882554	निर्वाचक का नाम : मफा राम पिता का नाम: चोपा गृह संख्या : 210 उम्र : 36 लिंग : पुरुष	फोटो उपलब्ध	375	TDL1882497	निर्वाचक का नाम : पिपली पिता का नाम: लाला गृह संख्या : 210 उम्र : 24 लिंग : महिला	फोटो उपलब्ध
376	TDL1882489	निर्वाचक का नाम : मेणी अन्य: लाला गृह संख्या : 210 उम्र : 23 लिंग : महिला	फोटो उपलब्ध	377	TDL1882505	निर्वाचक का नाम : रमेश पिता का नाम: लाला गृह संख्या : 210 उम्र : 23 लिंग : पुरुष	फोटो उपलब्ध	378	TDL1882562	निर्वाचक का नाम : प्रभू पिता का नाम: चोपा गृह संख्या : 210 उम्र : 23 लिंग : पुरुष	फोटो उपलब्ध
379	TDL1882570	निर्वाचक का नाम : काली पिता का नाम: चोपा गृह संख्या : 210 उम्र : 23 लिंग : महिला	फोटो उपलब्ध	380	RJ/22/169/423211	निर्वाचक का नाम : धना पिता का नाम: भेरा गृह संख्या : 211 उम्र : 69 लिंग : पुरुष	फोटो उपलब्ध	381	RJ/22/169/423209	निर्वाचक का नाम : नोली पति का नाम: धना गृह संख्या : 211 उम्र : 65 लिंग : महिला	फोटो उपलब्ध

382 निर्वाचक का नाम : मणी पति का नाम: धना गृह संख्या : 211 उम्र : 59 लिंग : महिला	DXW1662949 फोटो उपलब्ध	383 निर्वाचक का नाम : जीजा पति का नाम: नाथा गृह संख्या : 211 उम्र : 32 लिंग : महिला	TDL1840818 फोटो उपलब्ध	384 निर्वाचक का नाम : कान्ती पिता का नाम: धना गृह संख्या : 211 उम्र : 19 लिंग : पुरुष	TDL2369759 फोटो उपलब्ध
385 निर्वाचक का नाम : केला पिता का नाम: भेरा गृह संख्या : 212 उम्र : 67 लिंग : पुरुष	RJ/22/169/423021 फोटो उपलब्ध	386 निर्वाचक का नाम : बाबली पति का नाम: केला गृह संख्या : 212 उम्र : 64 लिंग : महिला	RJ/22/169/423020 फोटो उपलब्ध	387 निर्वाचक का नाम : रेशमी पति का नाम: भेरा गृह संख्या : 212 उम्र : 57 लिंग : महिला	TDL0864546 फोटो उपलब्ध
388 निर्वाचक का नाम : वीरा पिता का नाम: काला गृह संख्या : 212 उम्र : 44 लिंग : पुरुष	DXW1575265 फोटो उपलब्ध	389 निर्वाचक का नाम : पूनकी पति का नाम: शान्ता गृह संख्या : 212 उम्र : 37 लिंग : महिला	TDL0553701 फोटो उपलब्ध	390 निर्वाचक का नाम : राजू पिता का नाम: कला गृह संख्या : 212 उम्र : 28 लिंग : पुरुष	TDL1295195 फोटो उपलब्ध
391 निर्वाचक का नाम : सरमी पति का नाम: नवला गृह संख्या : 213 उम्र : 74 लिंग : महिला	DXW1389378 फोटो उपलब्ध	392 निर्वाचक का नाम : केला पिता का नाम: सोमा गृह संख्या : 213 उम्र : 67 लिंग : पुरुष	DXW1389386 फोटो उपलब्ध	393 निर्वाचक का नाम : ककुरी पति का नाम: केला गृह संख्या : 213 उम्र : 63 लिंग : महिला	DXW1530641 फोटो उपलब्ध
394 निर्वाचक का नाम : लाडूराम पिता का नाम: सोमा गृह संख्या : 213 उम्र : 58 लिंग : पुरुष	DXW1575182 फोटो उपलब्ध	395 निर्वाचक का नाम : तेरसी पति का नाम: लाडूराम गृह संख्या : 213 उम्र : 56 लिंग : महिला	DXW1575190 फोटो उपलब्ध	396 निर्वाचक का नाम : काली पति का नाम: सोमा गृह संख्या : 213 उम्र : 48 लिंग : महिला	TDL0091744 फोटो उपलब्ध
397 निर्वाचक का नाम : मंजू पति का नाम: देवा गृह संख्या : 213 उम्र : 39 लिंग : महिला	TDL0864033 फोटो उपलब्ध	398 निर्वाचक का नाम : सवा पिता का नाम: लाडूराम गृह संख्या : 213 उम्र : 38 लिंग : पुरुष	TDL0091769 फोटो उपलब्ध	399 निर्वाचक का नाम : शारदा पति का नाम: सवा राम गृह संख्या : 213 उम्र : 33 लिंग : महिला	TDL1840727 फोटो उपलब्ध
400 निर्वाचक का नाम : सुरेश पिता का नाम: लाडूराम गृह संख्या : 213 उम्र : 30 लिंग : पुरुष	TDL0864553 फोटो उपलब्ध	401 निर्वाचक का नाम : लीला पति का नाम: सोना गृह संख्या : 214 उम्र : 68 लिंग : महिला	RJ/22/169/423172 फोटो उपलब्ध	402 निर्वाचक का नाम : बदकी पति का नाम: सोना गृह संख्या : 214 उम्र : 67 लिंग : महिला	RJ/22/169/423173 फोटो उपलब्ध
403 निर्वाचक का नाम : राजा पिता का नाम: मीता गृह संख्या : 214 उम्र : 56 लिंग : पुरुष	DXW1389394 फोटो उपलब्ध	404 निर्वाचक का नाम : फगतु पति का नाम: राजा गृह संख्या : 214 उम्र : 53 लिंग : महिला	DXW1389402 फोटो उपलब्ध	405 निर्वाचक का नाम : रमेश कुमार पिता का नाम: राजाराम गृह संख्या : 214 उम्र : 34 लिंग : पुरुष	TDL2256923 फोटो उपलब्ध
406 निर्वाचक का नाम : सामीराम पिता का नाम: सोनाराम गृह संख्या : 214 उम्र : 33 लिंग : पुरुष	TDL0864561 फोटो उपलब्ध	407 निर्वाचक का नाम : जमु पति का नाम: सामीरा गृह संख्या : 214 उम्र : 33 लिंग : महिला	TDL0864041 फोटो उपलब्ध	408 निर्वाचक का नाम : मुगला पिता का नाम: राजा गृह संख्या : 214 उम्र : 32 लिंग : पुरुष	TDL2293611 फोटो उपलब्ध
409 निर्वाचक का नाम : सरमी देवी पति का नाम: रमेश कुमार गृह संख्या : 214 उम्र : 30 लिंग : महिला	TDL2256907 फोटो उपलब्ध	410 निर्वाचक का नाम : अणदु पति का नाम: मुगला गृह संख्या : 214 उम्र : 29 लिंग : महिला	TDL2302842 फोटो उपलब्ध	411 निर्वाचक का नाम : रमेश पिता का नाम: सोना गृह संख्या : 214 उम्र : 28 लिंग : पुरुष	TDL1295120 फोटो उपलब्ध

412	DXW1389410	निर्वाचक का नाम : अमरा पिता का नाम: मीता गृह संख्या : 215 उम्र : 66 लिंग : पुरुष	फोटो उपलब्ध	413	DXW1389428	निर्वाचक का नाम : लाली पति का नाम: अमरा गृह संख्या : 215 उम्र : 63 लिंग : महिला	फोटो उपलब्ध	414	DXW1389444	निर्वाचक का नाम : ढलकी पति का नाम: मीता गृह संख्या : 216 उम्र : 87 लिंग : महिला	फोटो उपलब्ध
415	DXW1575133	निर्वाचक का नाम : राजा पिता का नाम: हंसा गृह संख्या : 216 उम्र : 44 लिंग : पुरुष	फोटो उपलब्ध	416	DXW1389451	निर्वाचक का नाम : माना पिता का नाम: मीता गृह संख्या : 216 उम्र : 44 लिंग : पुरुष	फोटो उपलब्ध	417	TDL0795989	निर्वाचक का नाम : काला पिता का नाम: भेरा गृह संख्या : 216 उम्र : 40 लिंग : पुरुष	फोटो उपलब्ध
418	TDL0669788	निर्वाचक का नाम : शंकर पिता का नाम: मिता गृह संख्या : 216 उम्र : 36 लिंग : पुरुष	फोटो उपलब्ध	419	TDL0864587	निर्वाचक का नाम : रायला पिता का नाम: भेरा गृह संख्या : 216 उम्र : 34 लिंग : पुरुष	फोटो उपलब्ध	420	TDL0864595	निर्वाचक का नाम : किकली पति का नाम: रायला गृह संख्या : 216 उम्र : 31 लिंग : महिला	फोटो उपलब्ध
421	DXW1389493	निर्वाचक का नाम : मणा पिता का नाम: हुसा गृह संख्या : 218 उम्र : 62 लिंग : पुरुष	फोटो उपलब्ध	422	DXW2014843	निर्वाचक का नाम : मेवी पति का नाम: मणा गृह संख्या : 218 उम्र : 59 लिंग : महिला	फोटो उपलब्ध	423	DXW1389501	निर्वाचक का नाम : शंकर पिता का नाम: हंसा गृह संख्या : 218 उम्र : 46 लिंग : पुरुष	फोटो उपलब्ध
424	TDL1295187	निर्वाचक का नाम : मानकी पति का नाम: शंकर गृह संख्या : 218 उम्र : 43 लिंग : महिला	फोटो उपलब्ध	425	TDL0091777	निर्वाचक का नाम : पप्पू पिता का नाम: हुसा गृह संख्या : 218 उम्र : 39 लिंग : पुरुष	फोटो उपलब्ध	426	TDL0091785	निर्वाचक का नाम : अणदू पति का नाम: पप्पू गृह संख्या : 218 उम्र : 35 लिंग : महिला	फोटो उपलब्ध
427	RJ/22/169/423233	निर्वाचक का नाम : अम्बा पिता का नाम: हुसा गृह संख्या : 219 उम्र : 71 लिंग : पुरुष	फोटो उपलब्ध	428	RJ/22/169/423234	निर्वाचक का नाम : झूमी पति का नाम: अम्बा गृह संख्या : 219 उम्र : 66 लिंग : महिला	फोटो उपलब्ध	429	DXW1389527	निर्वाचक का नाम : लाला पिता का नाम: अम्बा गृह संख्या : 219 उम्र : 46 लिंग : पुरुष	फोटो उपलब्ध
430	DXW1389535	निर्वाचक का नाम : केली पति का नाम: लाला गृह संख्या : 219 उम्र : 44 लिंग : महिला	फोटो उपलब्ध	431	TDL1295138	निर्वाचक का नाम : मावा पिता का नाम: अम्बा गृह संख्या : 219 उम्र : 28 लिंग : पुरुष	फोटो उपलब्ध	432	TDL2033017	निर्वाचक का नाम : मुंगला पिता का नाम: लाला गृह संख्या : 219 उम्र : 26 लिंग : पुरुष	फोटो उपलब्ध
433	RJ/22/169/423665	निर्वाचक का नाम : अणदा पिता का नाम: सोना गृह संख्या : 220 उम्र : 54 लिंग : पुरुष	फोटो उपलब्ध	434	DXW1389568	निर्वाचक का नाम : दारमी पति का नाम: अणदा गृह संख्या : 220 उम्र : 52 लिंग : महिला	फोटो उपलब्ध	435	DXW1530781	निर्वाचक का नाम : मुगला पिता का नाम: सोना गृह संख्या : 220 उम्र : 45 लिंग : पुरुष	फोटो उपलब्ध
436	TDL0167460	निर्वाचक का नाम : लाडूरी पति का नाम: मूगला गृह संख्या : 220 उम्र : 38 लिंग : महिला	फोटो उपलब्ध	437	RJ/22/169/423197	निर्वाचक का नाम : भूरी पति का नाम: सामीरा गृह संख्या : 222 उम्र : 88 लिंग : महिला	फोटो उपलब्ध	438	RJ/22/169/423198	निर्वाचक का नाम : मोहन पिता का नाम: सामीरा गृह संख्या : 222 उम्र : 67 लिंग : पुरुष	फोटो उपलब्ध
439	DXW1575091	निर्वाचक का नाम : पुना पिता का नाम: सामीरा गृह संख्या : 222 उम्र : 54 लिंग : पुरुष	फोटो उपलब्ध	440	DXW1575232	निर्वाचक का नाम : देवली पति का नाम: मोहन गृह संख्या : 222 उम्र : 53 लिंग : महिला	फोटो उपलब्ध	441	DXW1560762	निर्वाचक का नाम : तीजा पति का नाम: पुना गृह संख्या : 222 उम्र : 52 लिंग : महिला	फोटो उपलब्ध

442	TDL1396191	निर्वाचक का नाम : सीता पति का नाम: राजू गृह संख्या : 222 उम्र : 32 लिंग : महिला	फोटो उपलब्ध	443	TDL1295146	निर्वाचक का नाम : राजू पिता का नाम: सामिरा गृह संख्या : 222 उम्र : 28 लिंग : पुरुष	फोटो उपलब्ध	444	TDL1439264	निर्वाचक का नाम : परथा पिता का नाम: पूना गृह संख्या : 222 उम्र : 27 लिंग : पुरुष	फोटो उपलब्ध
445	TDL1439272	निर्वाचक का नाम : मंकी पिता का नाम: पुना गृह संख्या : 222 उम्र : 26 लिंग : महिला	फोटो उपलब्ध	446	RJ/22/169/423332	निर्वाचक का नाम : नाथरी पति का नाम: काला गृह संख्या : 223 उम्र : 54 लिंग : महिला	फोटो उपलब्ध	447	TDL0634279	निर्वाचक का नाम : चूनाराम पिता का नाम: जुमाराम गृह संख्या : 223 उम्र : 33 लिंग : पुरुष	फोटो उपलब्ध
448	RJ/22/169/423203	निर्वाचक का नाम : बाबु पिता का नाम: वकता गृह संख्या : 224 उम्र : 59 लिंग : पुरुष	फोटो उपलब्ध	449	RJ/22/169/423210	निर्वाचक का नाम : सांवली पति का नाम: बाबु गृह संख्या : 224 उम्र : 56 लिंग : महिला	फोटो उपलब्ध	450	DXW1575240	निर्वाचक का नाम : जौमली पति का नाम: लल्लू गृह संख्या : 224 उम्र : 55 लिंग : महिला	फोटो उपलब्ध
451	DXW1389592	निर्वाचक का नाम : लल्लू पिता का नाम: बाबू गृह संख्या : 224 उम्र : 49 लिंग : पुरुष	फोटो उपलब्ध	452	TDL0167486	निर्वाचक का नाम : रामा पिता का नाम: बाबू गृह संख्या : 224 उम्र : 39 लिंग : पुरुष	फोटो उपलब्ध	453	TDL0167478	निर्वाचक का नाम : जीवली पिता का नाम: बाबू गृह संख्या : 224 उम्र : 37 लिंग : महिला	फोटो उपलब्ध
454	TDL0167494	निर्वाचक का नाम : धरमी पति का नाम: रामा गृह संख्या : 224 उम्र : 36 लिंग : महिला	फोटो उपलब्ध	455	TDL0966192	निर्वाचक का नाम : वाला पिता का नाम: बाबू गृह संख्या : 224 उम्र : 31 लिंग : पुरुष	फोटो उपलब्ध	456	TDL0966200	निर्वाचक का नाम : मणी पति का नाम: वाला गृह संख्या : 224 उम्र : 30 लिंग : महिला	फोटो उपलब्ध
457	RJ/22/169/423191	निर्वाचक का नाम : चमना पिता का नाम: वकता गृह संख्या : 225 उम्र : 96 लिंग : पुरुष	फोटो उपलब्ध	458	DXW1389618	निर्वाचक का नाम : पनकी पति का नाम: चमना गृह संख्या : 225 उम्र : 91 लिंग : महिला	फोटो उपलब्ध	459	DXW1389626	निर्वाचक का नाम : चतरा पिता का नाम: चमना गृह संख्या : 225 उम्र : 56 लिंग : पुरुष	फोटो उपलब्ध
460	RJ/22/169/423337	निर्वाचक का नाम : काली पति का नाम: चतरा गृह संख्या : 225 उम्र : 53 लिंग : महिला	फोटो उपलब्ध	461	DXW1478031	निर्वाचक का नाम : नौपा पिता का नाम: चमना गृह संख्या : 225 उम्र : 43 लिंग : पुरुष	फोटो उपलब्ध	462	TDL0864066	निर्वाचक का नाम : मानकी पति का नाम: नौपा गृह संख्या : 225 उम्र : 37 लिंग : महिला	फोटो उपलब्ध
463	TDL0966218	निर्वाचक का नाम : काला पिता का नाम: चमना गृह संख्या : 225 उम्र : 36 लिंग : पुरुष	फोटो उपलब्ध	464	TDL0966226	निर्वाचक का नाम : सूकली पति का नाम: काला गृह संख्या : 225 उम्र : 31 लिंग : महिला	फोटो उपलब्ध	465	RJ/22/169/423635	निर्वाचक का नाम : नरसा पिता का नाम: नवा गृह संख्या : 226 उम्र : 70 लिंग : पुरुष	फोटो उपलब्ध
466	RJ/22/169/423636	निर्वाचक का नाम : जमना पति का नाम: नरसा गृह संख्या : 226 उम्र : 65 लिंग : महिला	फोटो उपलब्ध	467	TDL0669796	निर्वाचक का नाम : कांति पिता का नाम: नरसा गृह संख्या : 226 उम्र : 36 लिंग : पुरुष	फोटो उपलब्ध	468	DXW1389634	निर्वाचक का नाम : साबुरा पिता का नाम: साजा गृह संख्या : 227 उम्र : 76 लिंग : पुरुष	फोटो उपलब्ध
469	DXW1389642	निर्वाचक का नाम : जमना पति का नाम: साबुरा गृह संख्या : 227 उम्र : 72 लिंग : महिला	फोटो उपलब्ध	470	TDL0167411	निर्वाचक का नाम : भीमा पिता का नाम: साबुरा गृह संख्या : 227 उम्र : 40 लिंग : पुरुष	फोटो उपलब्ध	471	TDL0167437	निर्वाचक का नाम : काला पिता का नाम: साबुरा गृह संख्या : 227 उम्र : 39 लिंग : पुरुष	फोटो उपलब्ध

472	TDL0167403	निर्वाचक का नाम : सीता पति का नाम: साबूरा गृह संख्या : 227 उम्र : 37 लिंग : महिला	फोटो उपलब्ध	473	TDL0167395	निर्वाचक का नाम : देवी पति का नाम: भीमा गृह संख्या : 227 उम्र : 36 लिंग : महिला	फोटो उपलब्ध	474	TDL1882646	निर्वाचक का नाम : शोकली अन्य: साबूरा गृह संख्या : 227 उम्र : 30 लिंग : पुरुष	फोटो उपलब्ध
475	TDL1882638	निर्वाचक का नाम : सुरमा पिता का नाम: साबूरा गृह संख्या : 227 उम्र : 25 लिंग : पुरुष	फोटो उपलब्ध	476	DXW1575497	निर्वाचक का नाम : सरमी पति का नाम: भूरा गृह संख्या : 229 उम्र : 84 लिंग : महिला	फोटो उपलब्ध	477	RJ/22/169/423679	निर्वाचक का नाम : मंशा पिता का नाम: भूरा गृह संख्या : 229 उम्र : 54 लिंग : पुरुष	फोटो उपलब्ध
478	TDL1010370	निर्वाचक का नाम : मूंगली पति का नाम: मंशा गृह संख्या : 229 उम्र : 41 लिंग : महिला	फोटो उपलब्ध	479	TDL0824235	निर्वाचक का नाम : बदकी पति का नाम: चौपा गृह संख्या : 229 उम्र : 32 लिंग : महिला	फोटो उपलब्ध	480	TDL0824227	निर्वाचक का नाम : चौपा पिता का नाम: भूरा गृह संख्या : 229 उम्र : 31 लिंग : पुरुष	फोटो उपलब्ध
481	TDL1396217	निर्वाचक का नाम : उमा पिता का नाम: भूरा गृह संख्या : 229 उम्र : 28 लिंग : पुरुष	फोटो उपलब्ध	482	DXW1389683	निर्वाचक का नाम : धरमी पति का नाम: हंसा गृह संख्या : 230 उम्र : 77 लिंग : महिला	फोटो उपलब्ध	483	DXW1389691	निर्वाचक का नाम : पप्पू पिता का नाम: हंसा गृह संख्या : 230 उम्र : 43 लिंग : पुरुष	फोटो उपलब्ध
484	DXW1389709	निर्वाचक का नाम : सूकली पति का नाम: पप्पू गृह संख्या : 230 उम्र : 43 लिंग : महिला	फोटो उपलब्ध	485	DXW1389725	निर्वाचक का नाम : गमनी पति का नाम: मोती गृह संख्या : 231 उम्र : 67 लिंग : महिला	फोटो उपलब्ध	486	TDL0634295	निर्वाचक का नाम : कैलास पिता का नाम: मोती गृह संख्या : 231 उम्र : 36 लिंग : पुरुष	फोटो उपलब्ध
487	DXW1389741	निर्वाचक का नाम : सुनकी पति का नाम: भैरा गृह संख्या : 232 उम्र : 78 लिंग : महिला	फोटो उपलब्ध	488	DXW1389758	निर्वाचक का नाम : मनशा पिता का नाम: भैरा गृह संख्या : 232 उम्र : 46 लिंग : पुरुष	फोटो उपलब्ध	489	DXW1389766	निर्वाचक का नाम : बदकी पति का नाम: मनशा गृह संख्या : 232 उम्र : 44 लिंग : महिला	फोटो उपलब्ध
490	DXW1229772	निर्वाचक का नाम : काला पिता का नाम: सोमा गृह संख्या : 233 उम्र : 57 लिंग : पुरुष	फोटो उपलब्ध	491	DXW2014231	निर्वाचक का नाम : फगनू पति का नाम: सवाराम गृह संख्या : 233 उम्र : 54 लिंग : महिला	फोटो उपलब्ध	492	DXW2014439	निर्वाचक का नाम : पप्पु पिता का नाम: सोमा गृह संख्या : 233 उम्र : 50 लिंग : पुरुष	फोटो उपलब्ध
493	DXW2014447	निर्वाचक का नाम : आदी पति का नाम: पप्पू गृह संख्या : 233 उम्र : 45 लिंग : महिला	फोटो उपलब्ध	494	TDL0864082	निर्वाचक का नाम : कमली पति का नाम: लाला गृह संख्या : 233 उम्र : 37 लिंग : महिला	फोटो उपलब्ध	495	TDL0864074	निर्वाचक का नाम : लाला पिता का नाम: भैरा गृह संख्या : 233 उम्र : 35 लिंग : पुरुष	फोटो उपलब्ध
496	TDL0634196	निर्वाचक का नाम : सुमाराम पिता का नाम: सवाराम गृह संख्या : 233 उम्र : 33 लिंग : पुरुष	फोटो उपलब्ध	497	TDL1010388	निर्वाचक का नाम : चीनकी पिता का नाम: सुमाराम गृह संख्या : 233 उम्र : 31 लिंग : महिला	फोटो उपलब्ध	498	TDL1882513	निर्वाचक का नाम : पवनी अन्य: काला गृह संख्या : 233 उम्र : 28 लिंग : महिला	फोटो उपलब्ध
499	TDL1882521	निर्वाचक का नाम : चेला पिता का नाम: काला गृह संख्या : 233 उम्र : 28 लिंग : पुरुष	फोटो उपलब्ध	500	TDL1971357	निर्वाचक का नाम : फुला राम अन्य: पप्पू गृह संख्या : 233 उम्र : 28 लिंग : पुरुष	फोटो उपलब्ध	501	TDL1439298	निर्वाचक का नाम : भूरी पति का नाम: रमेश गृह संख्या : 233 उम्र : 26 लिंग : महिला	फोटो उपलब्ध

502 निर्वाचक का नाम : पंखू पिता का नाम: पप्पू गृह संख्या : 233 उम्र : 23 लिंग : महिला	TDL1971332 फोटो उपलब्ध	503 निर्वाचक का नाम : लाला पिता का नाम: देवा गृह संख्या : 235 उम्र : 66 लिंग : पुरुष	TDL0634170 फोटो उपलब्ध	504 निर्वाचक का नाम : कांती लाल पिता का नाम: साहेबबाम गृह संख्या : 235 उम्र : 27 लिंग : पुरुष	TDL2033181 फोटो उपलब्ध
505 निर्वाचक का नाम : प्रेमी अन्य: लाला गृह संख्या : 235 उम्र : 24 लिंग : महिला	TDL2033199 फोटो उपलब्ध	506 निर्वाचक का नाम : गलबा पिता का नाम: भीमा गृह संख्या : 236 उम्र : 57 लिंग : पुरुष	TDL0852624 फोटो उपलब्ध	507 निर्वाचक का नाम : नाना पिता का नाम: गुलबा गृह संख्या : 236 उम्र : 33 लिंग : पुरुष	TDL1295179 फोटो उपलब्ध
508 निर्वाचक का नाम : पातु पिता का नाम: गलबाराम गृह संख्या : 236 उम्र : 33 लिंग : महिला	TDL1581420 फोटो उपलब्ध	509 निर्वाचक का नाम : तिजकी पति का नाम: नाना गृह संख्या : 236 उम्र : 28 लिंग : महिला	TDL1295153 फोटो उपलब्ध	510 निर्वाचक का नाम : धना पिता का नाम: धावरा गृह संख्या : 237 उम्र : 93 लिंग : पुरुष	DXW1389816 फोटो उपलब्ध
511 निर्वाचक का नाम : तारी पति का नाम: धना गृह संख्या : 237 उम्र : 74 लिंग : महिला	DXW1576040 फोटो उपलब्ध	512 निर्वाचक का नाम : काली पिता का नाम: मानाराम गृह संख्या : 237 उम्र : 42 लिंग : महिला	TDL0864603 फोटो उपलब्ध	513 निर्वाचक का नाम : वेला पिता का नाम: धन्ना गृह संख्या : 237 उम्र : 39 लिंग : पुरुष	TDL0090787 फोटो उपलब्ध
514 निर्वाचक का नाम : रतना पिता का नाम: धन्ना गृह संख्या : 237 उम्र : 36 लिंग : पुरुष	TDL1029842 फोटो उपलब्ध	515 निर्वाचक का नाम : मोवनी पति का नाम: रतना गृह संख्या : 237 उम्र : 35 लिंग : महिला	TDL1029859 फोटो उपलब्ध	516 निर्वाचक का नाम : नाथा पिता का नाम: धन्ना गृह संख्या : 237 उम्र : 34 लिंग : पुरुष	TDL1029867 फोटो उपलब्ध
517 निर्वाचक का नाम : वरदा राम पिता का नाम: भानाराम गृह संख्या : 237 उम्र : 32 लिंग : पुरुष	TDL1439140 फोटो उपलब्ध	518 निर्वाचक का नाम : केली पति का नाम: वरदा राम गृह संख्या : 237 उम्र : 30 लिंग : महिला	TDL1439157 फोटो उपलब्ध	519 निर्वाचक का नाम : रणा पिता का नाम: भाना राम गृह संख्या : 237 उम्र : 28 लिंग : पुरुष	TDL1439165 फोटो उपलब्ध
520 निर्वाचक का नाम : दीता पिता का नाम: धना गृह संख्या : 237 उम्र : 28 लिंग : पुरुष	TDL1396225 फोटो उपलब्ध	521 निर्वाचक का नाम : सरमी पति का नाम: दिता गृह संख्या : 237 उम्र : 28 लिंग : महिला	TDL1972744 फोटो उपलब्ध	522 निर्वाचक का नाम : रंगली पति का नाम: नवला गृह संख्या : 238 उम्र : 80 लिंग : महिला	DXW2014355 फोटो उपलब्ध
523 निर्वाचक का नाम : काला पिता का नाम: नवला गृह संख्या : 238 उम्र : 59 लिंग : पुरुष	DXW1389832 फोटो उपलब्ध	524 निर्वाचक का नाम : हिरकी पति का नाम: काला गृह संख्या : 238 उम्र : 56 लिंग : महिला	DXW1389840 फोटो उपलब्ध	525 निर्वाचक का नाम : झुमा पिता का नाम: नवला गृह संख्या : 238 उम्र : 47 लिंग : पुरुष	DXW1389857 फोटो उपलब्ध
526 निर्वाचक का नाम : वणजु पति का नाम: झुमा गृह संख्या : 238 उम्र : 44 लिंग : महिला	DXW1389865 फोटो उपलब्ध	527 निर्वाचक का नाम : नोना पिता का नाम: काला गृह संख्या : 239 उम्र : 80 लिंग : पुरुष	DXW1389873 फोटो उपलब्ध	528 निर्वाचक का नाम : चम्पा पति का नाम: नोना गृह संख्या : 239 उम्र : 76 लिंग : महिला	DXW1389881 फोटो उपलब्ध
529 निर्वाचक का नाम : लाला पिता का नाम: नोना गृह संख्या : 239 उम्र : 49 लिंग : पुरुष	DXW1389899 फोटो उपलब्ध	530 निर्वाचक का नाम : शारदा पति का नाम: लाला गृह संख्या : 239 उम्र : 44 लिंग : महिला	DXW1389907 फोटो उपलब्ध	531 निर्वाचक का नाम : मुगला राम पिता का नाम: लालाराम गृह संख्या : 239 उम्र : 26 लिंग : पुरुष	TDL1439280 फोटो उपलब्ध

532	RJ/22/169/424035	निर्वाचक का नाम : साजी पति का नाम: भाणा गृह संख्या : 240 उम्र : 68 लिंग : महिला	फोटो उपलब्ध	533	TDL1882661	निर्वाचक का नाम : बकाराम पिता का नाम: भाणा गृह संख्या : 240 उम्र : 28 लिंग : पुरुष	फोटो उपलब्ध	534	DXW1389931	निर्वाचक का नाम : हंसा पिता का नाम: काला गृह संख्या : 241 उम्र : 83 लिंग : पुरुष	फोटो उपलब्ध
535	TDL0864090	निर्वाचक का नाम : इन्द्रा पति का नाम: नरसा गृह संख्या : 241 उम्र : 57 लिंग : महिला	फोटो उपलब्ध	536	RJ/22/169/423687	निर्वाचक का नाम : झुमा पिता का नाम: हंसा गृह संख्या : 241 उम्र : 54 लिंग : पुरुष	फोटो उपलब्ध	537	TDL2139715	निर्वाचक का नाम : लिला पति का नाम: हंसा गृह संख्या : 241 उम्र : 36 लिंग : महिला	फोटो उपलब्ध
538	TDL1882679	निर्वाचक का नाम : राजू पिता का नाम: झुमा गृह संख्या : 241 उम्र : 34 लिंग : पुरुष	फोटो उपलब्ध	539	TDL1921840	निर्वाचक का नाम : वीरमा पिता का नाम: झुमा गृह संख्या : 241 उम्र : 22 लिंग : पुरुष	फोटो उपलब्ध	540	TDL1921865	निर्वाचक का नाम : छगन पिता का नाम: झुमा गृह संख्या : 241 उम्र : 22 लिंग : पुरुष	फोटो उपलब्ध
541	TDL2246577	निर्वाचक का नाम : वदली पति का नाम: छगन गृह संख्या : 241 उम्र : 21 लिंग : महिला	फोटो उपलब्ध	542	TDL2357655	निर्वाचक का नाम : हीरा पिता का नाम: नरसा गृह संख्या : 241 उम्र : 21 लिंग : पुरुष	फोटो उपलब्ध	543	TDL2353761	निर्वाचक का नाम : अमिया पति का नाम: राजू गृह संख्या : 241 उम्र : 20 लिंग : महिला	फोटो उपलब्ध
544	DXW1389956	निर्वाचक का नाम : सुकली पति का नाम: मसरा गृह संख्या : 242 उम्र : 55 लिंग : महिला	फोटो उपलब्ध	545	TDL0091504	निर्वाचक का नाम : मसरा पिता का नाम: हंसा गृह संख्या : 242 उम्र : 48 लिंग : पुरुष	फोटो उपलब्ध	546	TDL2076826	निर्वाचक का नाम : समला पिता का नाम: मसरा गृह संख्या : 242 उम्र : 31 लिंग : पुरुष	फोटो उपलब्ध
547	TDL2139707	निर्वाचक का नाम : ओटकी पति का नाम: समला गृह संख्या : 242 उम्र : 31 लिंग : महिला	फोटो उपलब्ध	548	TDL1882687	निर्वाचक का नाम : भारमाराम पिता का नाम: मसरा गृह संख्या : 242 उम्र : 29 लिंग : पुरुष	फोटो उपलब्ध	549	TDL1921907	निर्वाचक का नाम : सरमी पिता का नाम: मसरा गृह संख्या : 242 उम्र : 22 लिंग : महिला	फोटो उपलब्ध
550	DXW1530658	निर्वाचक का नाम : जंगली पति का नाम: बाबु राम गृह संख्या : 243 उम्र : 67 लिंग : महिला	फोटो उपलब्ध	551	TDL1295161	निर्वाचक का नाम : काला पिता का नाम: बाबू गृह संख्या : 243 उम्र : 31 लिंग : पुरुष	फोटो उपलब्ध	552	TDL2139814	निर्वाचक का नाम : किकली पति का नाम: दिनेश गृह संख्या : 243 उम्र : 28 लिंग : महिला	फोटो उपलब्ध
553	TDL2256840	निर्वाचक का नाम : अन्दु पति का नाम: काला गृह संख्या : 243 उम्र : 27 लिंग : महिला	फोटो उपलब्ध	554	TDL2139806	निर्वाचक का नाम : रमला पिता का नाम: बाबु गृह संख्या : 243 उम्र : 24 लिंग : पुरुष	फोटो उपलब्ध	555	RJ/22/169/423251	निर्वाचक का नाम : राज कुमार पिता का नाम: रामस्वरूप गृह संख्या : 244 उम्र : 62 लिंग : पुरुष	फोटो उपलब्ध
556	RJ/22/169/423554	निर्वाचक का नाम : मन्जु पति का नाम: राज कुमार गृह संख्या : 244 उम्र : 57 लिंग : महिला	फोटो उपलब्ध	557	TDL0634147	निर्वाचक का नाम : प्रमीला पति का नाम: दीपक कुमार गृह संख्या : 244 उम्र : 36 लिंग : महिला	फोटो उपलब्ध	558	TDL0255455	निर्वाचक का नाम : दीपक कुमार पिता का नाम: राज कुमार गृह संख्या : 934 उम्र : 36 लिंग : पुरुष	फोटो उपलब्ध
559	TDL0634154	निर्वाचक का नाम : मेगी पति का नाम: देवा गृह संख्या : . उम्र : 72 लिंग : महिला	फोटो उपलब्ध	560	TDL0634162	निर्वाचक का नाम : इन्द्रा पति का नाम: लाला गृह संख्या : . उम्र : 58 लिंग : महिला	फोटो उपलब्ध	561	TDL0634204	निर्वाचक का नाम : सनाराम पिता का नाम: मोतिराम गृह संख्या : . उम्र : 35 लिंग : पुरुष	फोटो उपलब्ध

562	TDL0634220
निर्वाचक का नाम : रमाराम पिता का नाम: मौतीराम गृह संख्या : . उम्र : 33 लिंग : पुरुष	फोटो उपलब्ध

563	TDL0634212
निर्वाचक का नाम : लीला पति का नाम: सनाराम गृह संख्या : . उम्र : 33 लिंग : महिला	फोटो उपलब्ध

564	TDL0634188
निर्वाचक का नाम : सोमली पति का नाम: प्रेमराम गृह संख्या : . उम्र : 33 लिंग : महिला	फोटो उपलब्ध

565	TDL0634238
निर्वाचक का नाम : भगी पति का नाम: कैलास गृह संख्या : . उम्र : 32 लिंग : महिला	फोटो उपलब्ध

566	TDL0634287
निर्वाचक का नाम : गोरकी पति का नाम: चुनाराम गृह संख्या : . उम्र : 31 लिंग : महिला	फोटो उपलब्ध

567	TDL2357705
निर्वाचक का नाम : रूंगा पिता का नाम: माना गृह संख्या : ठूढाई फली उम्र : 22 लिंग : पुरुष	फोटो उपलब्ध

568 निर्वाचक का नाम : सिकू पति का नाम: काला गृह संख्या : 00 उम्र : 24 लिंग : महिला	TDL2089472 फोटो उपलब्ध	569 निर्वाचक का नाम : भूरी पति का नाम: हीरा गृह संख्या : 0 उम्र : 21 लिंग : महिला	TDL2390425 फोटो उपलब्ध	570 निर्वाचक का नाम : वेला राम पिता का नाम: गोकल राम गृह संख्या : 57 उम्र : 24 लिंग : पुरुष	TDL2264315 फोटो उपलब्ध
571 निर्वाचक का नाम : ममता बेन पति का नाम: वेला राम गृह संख्या : 57 उम्र : 20 लिंग : महिला	TDL2264562 फोटो उपलब्ध	572 निर्वाचक का नाम : लक्ष्मी देवी पिता का नाम: लाला गृह संख्या : 112 उम्र : 32 लिंग : महिला	TDL2089365 फोटो उपलब्ध	573 निर्वाचक का नाम : सोम राम पिता का नाम: जवरिया जी गृह संख्या : 210 उम्र : 26 लिंग : पुरुष	TDL1426253 फोटो उपलब्ध
574 निर्वाचक का नाम : अणदाराम पिता का नाम: चमनाजी गृह संख्या : 221 उम्र : 72 लिंग : पुरुष	DXW1663434 फोटो उपलब्ध	575 निर्वाचक का नाम : रेखा पिता का नाम: अणदाराम गृह संख्या : 221 उम्र : 35 लिंग : पुरुष	TDL0301465 फोटो उपलब्ध	576 निर्वाचक का नाम : लक्ष्मणराम पिता का नाम: अणदाराम गृह संख्या : 221 उम्र : 32 लिंग : पुरुष	TDL0824243 फोटो उपलब्ध
577 निर्वाचक का नाम : राहुल पिता का नाम: अणदाराम गृह संख्या : 221 उम्र : 30 लिंग : पुरुष	TDL0864611 फोटो उपलब्ध	578 निर्वाचक का नाम : हंजारी पति का नाम: कान्ति गृह संख्या : 226 उम्र : 33 लिंग : महिला	TDL0553719 फोटो उपलब्ध	579 निर्वाचक का नाम : अनकी पति का नाम: कला गृह संख्या : 245 उम्र : 75 लिंग : महिला	DXW1530674 फोटो उपलब्ध
580 निर्वाचक का नाम : केसा पिता का नाम: कला गृह संख्या : 245 उम्र : 43 लिंग : पुरुष	DXW1575562 फोटो उपलब्ध	581 निर्वाचक का नाम : काली पति का नाम: केसा गृह संख्या : 245 उम्र : 41 लिंग : महिला	DXW1575224 फोटो उपलब्ध	582 निर्वाचक का नाम : मावाराम पिता का नाम: कला गृह संख्या : 245 उम्र : 33 लिंग : पुरुष	TDL0498600 फोटो उपलब्ध
583 निर्वाचक का नाम : मणी पति का नाम: मावाराम गृह संख्या : 245 उम्र : 32 लिंग : महिला	TDL0498592 फोटो उपलब्ध	584 निर्वाचक का नाम : रामाराम पिता का नाम: केसा गृह संख्या : 245 उम्र : 22 लिंग : पुरुष	TDL2033850 फोटो उपलब्ध	585 निर्वाचक का नाम : गूकी पति का नाम: जालमा गृह संख्या : 246 उम्र : 61 लिंग : महिला	TDL1010412 फोटो उपलब्ध
586 निर्वाचक का नाम : कानी पति का नाम: नाथा गृह संख्या : 246 उम्र : 59 लिंग : महिला	TDL0864629 फोटो उपलब्ध	587 निर्वाचक का नाम : कसना पिता का नाम: नाथा गृह संख्या : 246 उम्र : 57 लिंग : पुरुष	DXW1389972 फोटो उपलब्ध	588 निर्वाचक का नाम : काला पिता का नाम: नाथा गृह संख्या : 246 उम्र : 55 लिंग : पुरुष	DXW1389980 फोटो उपलब्ध
589 निर्वाचक का नाम : रूपी पति का नाम: कसना गृह संख्या : 246 उम्र : 54 लिंग : महिला	DXW1576701 फोटो उपलब्ध	590 निर्वाचक का नाम : सवि पति का नाम: सोमा गृह संख्या : 246 उम्र : 44 लिंग : महिला	DXW1390012 फोटो उपलब्ध	591 निर्वाचक का नाम : तेजा राम पिता का नाम: नाथा जी गृह संख्या : 246 उम्र : 44 लिंग : पुरुष	DXW2014470 फोटो उपलब्ध
592 निर्वाचक का नाम : बदकी पति का नाम: तेजा राम गृह संख्या : 246 उम्र : 40 लिंग : महिला	DXW1575729 फोटो उपलब्ध	593 निर्वाचक का नाम : भीमा पिता का नाम: नाथा गृह संख्या : 246 उम्र : 30 लिंग : पुरुष	TDL0864637 फोटो उपलब्ध	594 निर्वाचक का नाम : गोवाराम पिता का नाम: काला गृह संख्या : 246 उम्र : 30 लिंग : पुरुष	TDL1010396 फोटो उपलब्ध
595 निर्वाचक का नाम : रामी पति का नाम: गोवाराम गृह संख्या : 246 उम्र : 29 लिंग : महिला	TDL1010404 फोटो उपलब्ध	596 निर्वाचक का नाम : पानरी पति का नाम: भीमाराम गृह संख्या : 246 उम्र : 29 लिंग : महिला	TDL1010438 फोटो उपलब्ध	597 निर्वाचक का नाम : रमेश पिता का नाम: तेजाजी गृह संख्या : 246 उम्र : 25 लिंग : पुरुष	TDL2198448 फोटो उपलब्ध

598 निर्वाचक का नाम : राजू राम पिता का नाम: तेजा गृह संख्या : 246 उम्र : 23 लिंग : पुरुष	TDL2032993 फोटो उपलब्ध	599 निर्वाचक का नाम : नाजुरी पति का नाम: रमेश गृह संख्या : 246 उम्र : 20 लिंग : महिला	TDL2198430 फोटो उपलब्ध	600 निर्वाचक का नाम : रामा पिता का नाम: पुना गृह संख्या : 247 उम्र : 68 लिंग : पुरुष	DXW1575638 फोटो उपलब्ध
601 निर्वाचक का नाम : धनकी पति का नाम: रामा गृह संख्या : 247 उम्र : 65 लिंग : महिला	DXW1575752 फोटो उपलब्ध	602 निर्वाचक का नाम : बदकी पति का नाम: धीरा गृह संख्या : 248 उम्र : 66 लिंग : महिला	DXW1575679 फोटो उपलब्ध	603 निर्वाचक का नाम : सोना पिता का नाम: धीरा गृह संख्या : 248 उम्र : 44 लिंग : पुरुष	DXW1390020 फोटो उपलब्ध
604 निर्वाचक का नाम : पनी पति का नाम: सोना गृह संख्या : 248 उम्र : 40 लिंग : महिला	TDL1295237 फोटो उपलब्ध	605 निर्वाचक का नाम : मेगा पिता का नाम: धीरा गृह संख्या : 248 उम्र : 30 लिंग : पुरुष	TDL1295203 फोटो उपलब्ध	606 निर्वाचक का नाम : सीता पति का नाम: मेगा गृह संख्या : 248 उम्र : 29 लिंग : महिला	TDL1295229 फोटो उपलब्ध
607 निर्वाचक का नाम : माली पति का नाम: वदा गृह संख्या : 249 उम्र : 68 लिंग : महिला	DXW1575430 फोटो उपलब्ध	608 निर्वाचक का नाम : अणदाराम पिता का नाम: बदाराम गृह संख्या : 249 उम्र : 38 लिंग : पुरुष	TDL0255893 फोटो उपलब्ध	609 निर्वाचक का नाम : मोवनी पति का नाम: अणदा गृह संख्या : 249 उम्र : 37 लिंग : महिला	TDL0255885 फोटो उपलब्ध
610 निर्वाचक का नाम : वसु पति का नाम: लाला गृह संख्या : 250 उम्र : 68 लिंग : महिला	RJ/22/169/424033 फोटो उपलब्ध	611 निर्वाचक का नाम : अम्बा पिता का नाम: दोला गृह संख्या : 251 उम्र : 71 लिंग : पुरुष	DXW1575620 फोटो उपलब्ध	612 निर्वाचक का नाम : थावरी पति का नाम: अम्बा गृह संख्या : 251 उम्र : 67 लिंग : महिला	DXW1575737 फोटो उपलब्ध
613 निर्वाचक का नाम : शंकर पिता का नाम: अम्बा गृह संख्या : 251 उम्र : 44 लिंग : पुरुष	TDL0669804 फोटो उपलब्ध	614 निर्वाचक का नाम : शांति पति का नाम: शंकर गृह संख्या : 251 उम्र : 42 लिंग : महिला	TDL0091181 फोटो उपलब्ध	615 निर्वाचक का नाम : भोपा पिता का नाम: अंबा गृह संख्या : 251 उम्र : 27 लिंग : पुरुष	TDL1884618 फोटो उपलब्ध
616 निर्वाचक का नाम : जालमा पिता का नाम: दोला गृह संख्या : 252 उम्र : 70 लिंग : पुरुष	RJ/22/169/424017 फोटो उपलब्ध	617 निर्वाचक का नाम : बदकी पति का नाम: हंशा गृह संख्या : 252 उम्र : 53 लिंग : महिला	TDL2206506 फोटो उपलब्ध	618 निर्वाचक का नाम : हंशा पिता का नाम: दोला गृह संख्या : 252 उम्र : 50 लिंग : पुरुष	DXW1576610 फोटो उपलब्ध
619 निर्वाचक का नाम : मावाराम पिता का नाम: जालमा गृह संख्या : 252 उम्र : 47 लिंग : पुरुष	TDL0090803 फोटो उपलब्ध	620 निर्वाचक का नाम : अन्ती पति का नाम: भावाराम गृह संख्या : 252 उम्र : 46 लिंग : महिला	TDL0090811 फोटो उपलब्ध	621 निर्वाचक का नाम : काला पिता का नाम: जालमा गृह संख्या : 252 उम्र : 38 लिंग : पुरुष	TDL0090829 फोटो उपलब्ध
622 निर्वाचक का नाम : नरसा पिता का नाम: जालमा गृह संख्या : 252 उम्र : 36 लिंग : पुरुष	TDL0090845 फोटो उपलब्ध	623 निर्वाचक का नाम : आशा पति का नाम: नरसा गृह संख्या : 252 उम्र : 33 लिंग : महिला	TDL1295245 फोटो उपलब्ध	624 निर्वाचक का नाम : शारदा पति का नाम: काला गृह संख्या : 252 उम्र : 32 लिंग : महिला	TDL0824250 फोटो उपलब्ध
625 निर्वाचक का नाम : रमला पिता का नाम: जालमा गृह संख्या : 252 उम्र : 25 लिंग : पुरुष	TDL1970508 फोटो उपलब्ध	626 निर्वाचक का नाम : मगन पिता का नाम: मावाराम गृह संख्या : 252 उम्र : 24 लिंग : पुरुष	TDL1798131 फोटो उपलब्ध	627 निर्वाचक का नाम : फुला पिता का नाम: दोला गृह संख्या : 253 उम्र : 67 लिंग : पुरुष	RJ/22/169/423640 फोटो उपलब्ध

628 निर्वाचक का नाम : मुगली पति का नाम: फुलाराम गृह संख्या : 253 उम्र : 38 लिंग : महिला	DXW2014256	629 निर्वाचक का नाम : रतु पति का नाम: राजा गृह संख्या : 254 उम्र : 77 लिंग : महिला	RJ/22/169/424072	630 निर्वाचक का नाम : छगन पिता का नाम: राजा गृह संख्या : 254 उम्र : 56 लिंग : पुरुष	RJ/22/169/424073
631 निर्वाचक का नाम : मणकी पति का नाम: छगन गृह संख्या : 254 उम्र : 54 लिंग : महिला	RJ/22/169/424071	632 निर्वाचक का नाम : गणपत पिता का नाम: राजाराम गृह संख्या : 254 उम्र : 46 लिंग : पुरुष	TDL0090928	633 निर्वाचक का नाम : गुली पति का नाम: लीलाराम गृह संख्या : 255 उम्र : 49 लिंग : महिला	TDL0824268
634 निर्वाचक का नाम : भोमा पिता का नाम: भाणा गृह संख्या : 256 उम्र : 56 लिंग : पुरुष	DXW1575422	635 निर्वाचक का नाम : सूरज पिता का नाम: भाणा गृह संख्या : 256 उम्र : 54 लिंग : पुरुष	RJ/22/169/423676	636 निर्वाचक का नाम : मंशी पति का नाम: सूरज गृह संख्या : 256 उम्र : 53 लिंग : महिला	RJ/22/169/424034
637 निर्वाचक का नाम : सनू पति का नाम: कालाराम गृह संख्या : 256 उम्र : 32 लिंग : महिला	TDL2199446	638 निर्वाचक का नाम : कालाराम पिता का नाम: भोमा गृह संख्या : 256 उम्र : 29 लिंग : पुरुष	TDL0864108	639 निर्वाचक का नाम : अमरा पिता का नाम: सूरज गृह संख्या : 256 उम्र : 28 लिंग : पुरुष	TDL1295252
640 निर्वाचक का नाम : गजरी पिता का नाम: भोमा गृह संख्या : 256 उम्र : 27 लिंग : महिला	TDL1295211	641 निर्वाचक का नाम : लसा राम पिता का नाम: भोमा गृह संख्या : 256 उम्र : 23 लिंग : पुरुष	TDL1951912	642 निर्वाचक का नाम : पनी पति का नाम: रामा गृह संख्या : 257 उम्र : 66 लिंग : महिला	DXW1575661
643 निर्वाचक का नाम : उमाराम पिता का नाम: रामा गृह संख्या : 257 उम्र : 38 लिंग : पुरुष	TDL0090894	644 निर्वाचक का नाम : वाली पति का नाम: उमाराम गृह संख्या : 257 उम्र : 36 लिंग : महिला	TDL0090886	645 निर्वाचक का नाम : चतरा पिता का नाम: रामा गृह संख्या : 257 उम्र : 24 लिंग : पुरुष	TDL1840826
646 निर्वाचक का नाम : राजी पति का नाम: बाबू गृह संख्या : 258 उम्र : 64 लिंग : महिला	RJ/22/169/424032	647 निर्वाचक का नाम : अहमद रजा खान अन्य: दिता गृह संख्या : 258 उम्र : 45 लिंग : पुरुष	TDL1884527	648 निर्वाचक का नाम : कान्तिराम पिता का नाम: रामा गृह संख्या : 258 उम्र : 30 लिंग : पुरुष	TDL1010420
649 निर्वाचक का नाम : दिता पिता का नाम: बाबू गृह संख्या : 258 उम्र : 28 लिंग : पुरुष	TDL1295260	650 निर्वाचक का नाम : पुनजिबेन गमर माता का नाम: गंगा गृह संख्या : चोर्व चंडेला उम्र : 20 लिंग : महिला	TDL2369742	651 निर्वाचक का नाम : कोकू पति का नाम: धनराम गृह संख्या : रेबारी वास चोर्वव उम्र : 32 लिंग : महिला	TDL2162097

<p>652 5 TDL2249936</p> <p>निर्वाचक का नाम : जगदीश कुमार पिता का नाम: अमरा राम गृह संख्या : 198 उम्र : 26 लिंग : पुरुष</p> <p>फोटो उपलब्ध</p>	<p>653 3 TDL2472355</p> <p>निर्वाचक का नाम : नैना कुमारी पिता का नाम: पोपट लाल गृह संख्या : 184 उम्र : 18 लिंग : महिला</p> <p>फोटो उपलब्ध</p>	<p>654 3 TDL2472454</p> <p>निर्वाचक का नाम : नेहा कुमारी पिता का नाम: पोपट लाल गृह संख्या : 184 उम्र : 18 लिंग : महिला</p> <p>फोटो उपलब्ध</p>
<p>655 3 TDL2472652</p> <p>निर्वाचक का नाम : आशा कुमारी पिता का नाम: जानी राम गृह संख्या : 184 उम्र : 20 लिंग : महिला</p> <p>फोटो उपलब्ध</p>	<p>656 3 TDL2472793</p> <p>निर्वाचक का नाम : कुमारी संगीता पिता का नाम: जानी राम गृह संख्या : 184 उम्र : 24 लिंग : महिला</p> <p>फोटो उपलब्ध</p>	<p>657 3 TDL2472900</p> <p>निर्वाचक का नाम : लक्ष्मी कुमारी पिता का नाम: शंभूलाल गृह संख्या : 184 उम्र : 18 लिंग : महिला</p> <p>फोटो उपलब्ध</p>

निर्वाचकों का विवरण :							
A) मतदाताओं की संख्या :							
		नामावली का प्रकार	निर्वाचक नामावली की पहचान :	मतदाताओं की संख्या :			
				पुरुष	महिला	तृतीय लिंग	कुल
I	मूल	मूल नामावली	समस्त पूरकों को समेकित करते हुए विशेष गहन पुनरीक्षण 2026 की मूल नामावली	333	318	0	651
II	घटक I - परिवर्धन सूची	पूरक 1	विशेष गहन पुनरीक्षण - 2026	1	5	0	6
III	घटक II - विलोपन सूची	पूरक 1	विशेष गहन पुनरीक्षण - 2026	0	0	0	0
IV	लिंग में संशोधन के कारण अंतर			0	0	0	0
पुनरीक्षण के बाद इस नामावली में शुद्ध निर्वाचक (I+II-III+IV)				334	323	0	657
B) संशोधनों की संख्या :							
नामावली का प्रकार		निर्वाचक नामावली की पहचान :		संशोधनों की संख्या :			
पूरक 1		विशेष गहन पुनरीक्षण - 2026		0			

निर्वाचक रजिस्ट्रीकरण अधिकारी द्वारा जारी

E2-मृत्यु, S2-स्थानांतरित, R2-दोहरी प्रविष्टि, M2-लापता, Q2-अहर्ता नहीं