

निर्वाचक नामावली 2026 S20 राजस्थान

विधान सभा क्षेत्र की संख्या , नाम व आरक्षण स्थिति : 148 - रेवदर (अ.जा.)		भाग संख्या : : 205																	
संसदीय निर्वाचन क्षेत्र की संख्या, नाम व आरक्षण स्थिति, जिसमें विधान सभा निर्वाचन क्षेत्र स्थित है : 18 - जालोर (सामान्य)																			
1. पुनरीक्षण का विवरण																			
पुनरीक्षण का वर्ष :	2026	निर्वाचक नामावली की पहचान :																	
अर्हता तिथि :	01-01-2026	समस्त पूरकों को समेकित करते हुए विशेष गहन पुनरीक्षण 2026 की मूल नामावली																	
पुनरीक्षण का स्वरूप :	विशेष गहन पुनरीक्षण - 2026																		
प्रकाशन की तिथि :	21-02-2026																		
2. भाग व मतदान क्षेत्र का विवरण :																			
भाग में आने वाले अनुभागों की संख्या और नाम :																			
1-चण्डेला के पास,बगेरी 2-बगेरी माता के पास,बगेरी 3-नटो के घर के पास,बगेरी 4-स्कूल के पास,बगेरी 5-बजाणियो के घर के पास,बगेरी 6-आंगनवाडी के पास,बगेरी 7-अम्बावेरी के पास,बगेरी 8-खादरा फली,बगेरी		<table style="width: 100%; border-collapse: collapse;"> <tr> <td style="width: 60%;">मुख्य शहर / मुख्य ग्राम</td> <td style="width: 40%;">: CHANDELA</td> </tr> <tr> <td>वार्ड</td> <td>:</td> </tr> <tr> <td>पोस्ट ऑफिस</td> <td>: CHANDELA BO</td> </tr> <tr> <td>पुलिस थाना</td> <td>: आबूरोड सदर</td> </tr> <tr> <td>तहसील</td> <td>: आबूरोड</td> </tr> <tr> <td>जिला</td> <td>: सिरोही</td> </tr> <tr> <td>पिन कोड</td> <td>: 307026</td> </tr> </table>				मुख्य शहर / मुख्य ग्राम	: CHANDELA	वार्ड	:	पोस्ट ऑफिस	: CHANDELA BO	पुलिस थाना	: आबूरोड सदर	तहसील	: आबूरोड	जिला	: सिरोही	पिन कोड	: 307026
मुख्य शहर / मुख्य ग्राम	: CHANDELA																		
वार्ड	:																		
पोस्ट ऑफिस	: CHANDELA BO																		
पुलिस थाना	: आबूरोड सदर																		
तहसील	: आबूरोड																		
जिला	: सिरोही																		
पिन कोड	: 307026																		
3. मतदान केंद्र का विवरण																			
मतदान केंद्र की संख्या व नाम :		मतदान केन्द्र की विशेष हैसियत (पुरुष/महिला/सामान्य) :		सामान्य															
205 - बगेरी				0															
मतदान केंद्र का भवन व पता :		इस मतदान क्षेत्र के सहायक (ऑक्जिलियरी) मतदान केन्द्रों की संख्या :																	
राजकीय प्राथमिक विद्यालय, बगेरी																			
4. मतदाताओं की संख्या :																			
आरंभिक क्रम	अंतिम क्रम	मतदाताओं की संख्या																	
संख्या	संख्या	पुरुष	महिला	तृतीय लिंग	कुल														
1	1142	592	550	0	1142														

निर्वाचक रजिस्ट्रीकरण अधिकारी द्वारा जारी

Nazri Naksha



Google Map View

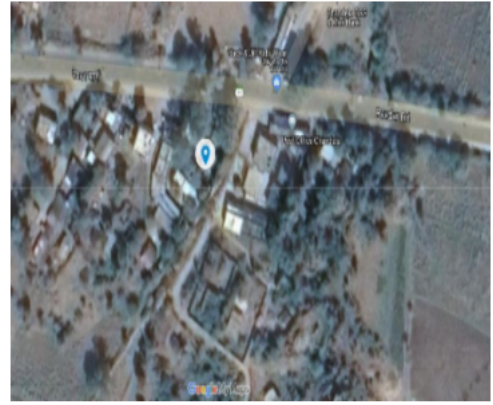

Polling Station Building Front View



Polling Station Front View



Cad View

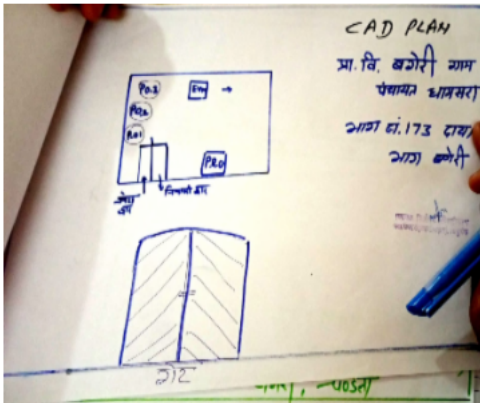

Key MAP View



1	TDL2378271	निर्वाचक का नाम : बाबु पिता का नाम: हिंदा गृह संख्या : 01 उम्र : 27 लिंग : पुरुष	फोटो उपलब्ध	2	RJ/22/169/429438	निर्वाचक का नाम : सोना पिता का नाम: नवा गृह संख्या : 2 उम्र : 82 लिंग : पुरुष	फोटो उपलब्ध	3	RJ/22/169/429003	निर्वाचक का नाम : बाबू पिता का नाम: फता गृह संख्या : 2 उम्र : 64 लिंग : पुरुष	फोटो उपलब्ध
4	RJ/22/169/429004	निर्वाचक का नाम : सकी पति का नाम: बाबू गृह संख्या : 2 उम्र : 62 लिंग : महिला	फोटो उपलब्ध	5	TDL0116871	निर्वाचक का नाम : पप्पू पिता का नाम: बाबू गृह संख्या : 2 उम्र : 41 लिंग : पुरुष	फोटो उपलब्ध	6	TDL1439306	निर्वाचक का नाम : केसरी पति का नाम: पुरा गृह संख्या : 2 उम्र : 40 लिंग : महिला	फोटो उपलब्ध
7	TDL0116889	निर्वाचक का नाम : पिका पति का नाम: पप्पू गृह संख्या : 2 उम्र : 39 लिंग : महिला	फोटो उपलब्ध	8	TDL0353045	निर्वाचक का नाम : पुरा पिता का नाम: सोना गृह संख्या : 2 उम्र : 39 लिंग : पुरुष	फोटो उपलब्ध	9	RJ/22/169/429441	निर्वाचक का नाम : रतनी पति का नाम: सोना गृह संख्या : 3 उम्र : 79 लिंग : महिला	फोटो उपलब्ध
10	RJ/22/169/429466	निर्वाचक का नाम : हिंदा पिता का नाम: सोना गृह संख्या : 3 उम्र : 58 लिंग : पुरुष	फोटो उपलब्ध	11	RJ/22/169/429210	निर्वाचक का नाम : लाली पति का नाम: हिंदा गृह संख्या : 3 उम्र : 55 लिंग : महिला	फोटो उपलब्ध	12	TDL0876003	निर्वाचक का नाम : रेशमा पिता का नाम: सोना गृह संख्या : 3 उम्र : 52 लिंग : पुरुष	फोटो उपलब्ध
13	DXW1391903	निर्वाचक का नाम : मेवी पति का नाम: रेशमा गृह संख्या : 3 उम्र : 49 लिंग : महिला	फोटो उपलब्ध	14	TDL0875989	निर्वाचक का नाम : हन्सा पिता का नाम: हिन्दा गृह संख्या : 3 उम्र : 34 लिंग : पुरुष	फोटो उपलब्ध	15	TDL0875997	निर्वाचक का नाम : सावली पति का नाम: हन्सा गृह संख्या : 3 उम्र : 32 लिंग : महिला	फोटो उपलब्ध
# 16	TDL1807957	निर्वाचक का नाम : धर्म राम पिता का नाम: रेशमा राम गृह संख्या : 3 उम्र : 23 लिंग : पुरुष	फोटो उपलब्ध	17	TDL2315109	निर्वाचक का नाम : केसा पिता का नाम: रेशमा गृह संख्या : 3 उम्र : 20 लिंग : पुरुष	फोटो उपलब्ध	18	DXW1663806	निर्वाचक का नाम : जोमी पति का नाम: नाना गृह संख्या : 4 उम्र : 66 लिंग : महिला	फोटो उपलब्ध
19	TDL0876037	निर्वाचक का नाम : प्रभू पिता का नाम: नाना गृह संख्या : 4 उम्र : 32 लिंग : पुरुष	फोटो उपलब्ध	20	TDL0876045	निर्वाचक का नाम : पिंकी पति का नाम: प्रभू गृह संख्या : 4 उम्र : 31 लिंग : महिला	फोटो उपलब्ध	21	TDL0876029	निर्वाचक का नाम : लाली पति का नाम: सोमा गृह संख्या : 4 उम्र : 31 लिंग : महिला	फोटो उपलब्ध
22	TDL0876011	निर्वाचक का नाम : सोमा पिता का नाम: नाना गृह संख्या : 4 उम्र : 31 लिंग : पुरुष	फोटो उपलब्ध	23	RJ/22/169/429195	निर्वाचक का नाम : गोकला पिता का नाम: जोगा गृह संख्या : 5 उम्र : 61 लिंग : पुरुष	फोटो उपलब्ध	24	RJ/22/169/429130	निर्वाचक का नाम : बावली पति का नाम: गोकला गृह संख्या : 5 उम्र : 58 लिंग : महिला	फोटो उपलब्ध
25	TDL1439314	निर्वाचक का नाम : माना राम पिता का नाम: गोकला गृह संख्या : 5 उम्र : 28 लिंग : पुरुष	फोटो उपलब्ध	26	RJ/22/169/429134	निर्वाचक का नाम : शंकर पिता का नाम: भाणा गृह संख्या : 6 उम्र : 68 लिंग : पुरुष	फोटो उपलब्ध	27	DXW1391929	निर्वाचक का नाम : अनदू पति का नाम: शंकर गृह संख्या : 6 उम्र : 64 लिंग : महिला	फोटो उपलब्ध
28	RJ/22/169/430048	निर्वाचक का नाम : साजा पिता का नाम: भाणा गृह संख्या : 6 उम्र : 63 लिंग : पुरुष	फोटो उपलब्ध	29	RJ/22/169/429135	निर्वाचक का नाम : काली पति का नाम: साजा गृह संख्या : 6 उम्र : 62 लिंग : महिला	फोटो उपलब्ध	30	DXW1391937	निर्वाचक का नाम : नारायण पिता का नाम: शंकर गृह संख्या : 6 उम्र : 46 लिंग : पुरुष	फोटो उपलब्ध

31 निर्वाचक का नाम : मेवी पति का नाम: नारायण गृह संख्या : 6 उम्र : 44 लिंग : महिला	DXW1391945 फोटो उपलब्ध	32 निर्वाचक का नाम : मगन कुमार पिता का नाम: श्री साजा गृह संख्या : 6 उम्र : 27 लिंग : पुरुष	TDL1579002 फोटो उपलब्ध	33 निर्वाचक का नाम : बाबू पिता का नाम: शंकर गृह संख्या : 6 उम्र : 26 लिंग : पुरुष	TDL1882174 फोटो उपलब्ध
34 निर्वाचक का नाम : केली कुमारी पिता का नाम: साजा राम गृह संख्या : 6 उम्र : 20 लिंग : महिला	TDL2118768 फोटो उपलब्ध	35 निर्वाचक का नाम : लक्षमण पिता का नाम: भोणा गृह संख्या : 7 उम्र : 59 लिंग : पुरुष	RJ/22/169/429154 फोटो उपलब्ध	36 निर्वाचक का नाम : गली पति का नाम: लक्षमण गृह संख्या : 7 उम्र : 54 लिंग : महिला	RJ/22/169/429141 फोटो उपलब्ध
37 निर्वाचक का नाम : ईका पिता का नाम: लक्षमण गृह संख्या : 7 उम्र : 41 लिंग : पुरुष	TDL0996256 फोटो उपलब्ध	38 निर्वाचक का नाम : जेठी पति का नाम: ईका गृह संख्या : 7 उम्र : 37 लिंग : महिला	TDL0996264 फोटो उपलब्ध	39 निर्वाचक का नाम : भावारा पिता का नाम: लक्षमण राम गृह संख्या : 7 उम्र : 33 लिंग : पुरुष	TDL0553909 फोटो उपलब्ध
40 निर्वाचक का नाम : बाबली पति का नाम: भावारा गृह संख्या : 7 उम्र : 32 लिंग : महिला	TDL0553917 फोटो उपलब्ध	41 निर्वाचक का नाम : भारमाराम पिता का नाम: लक्षमणराम गृह संख्या : 7 उम्र : 31 लिंग : पुरुष	TDL0553925 फोटो उपलब्ध	42 निर्वाचक का नाम : पंखु पति का नाम: पदमा गृह संख्या : 7 उम्र : 31 लिंग : महिला	TDL0876060 फोटो उपलब्ध
43 निर्वाचक का नाम : चीना राम पिता का नाम: लक्षमण गृह संख्या : 07 उम्र : 29 लिंग : पुरुष	TDL1602093 फोटो उपलब्ध	44 निर्वाचक का नाम : दलाराम पिता का नाम: लक्षमण गृह संख्या : 7 उम्र : 28 लिंग : पुरुष	TDL1296003 फोटो उपलब्ध	45 निर्वाचक का नाम : दुर्गा पति का नाम: चीना राम गृह संख्या : 7 उम्र : 28 लिंग : महिला	TDL1601905 फोटो उपलब्ध
46 निर्वाचक का नाम : खीमी पति का नाम: भारमा राम गृह संख्या : 07 उम्र : 25 लिंग : महिला	TDL2198323 फोटो उपलब्ध	47 निर्वाचक का नाम : मंजू पिता का नाम: भीमाराम गृह संख्या : 10 उम्र : 26 लिंग : महिला	TDL1439835 फोटो उपलब्ध	48 निर्वाचक का नाम : उदाराम पिता का नाम: देवाराम गृह संख्या : 11 उम्र : 35 लिंग : पुरुष	TDL2355931 फोटो उपलब्ध
49 निर्वाचक का नाम : माली पिता का नाम: भीमा गृह संख्या : 50 उम्र : 27 लिंग : महिला	TDL1926989 फोटो उपलब्ध	# 50 निर्वाचक का नाम : लालाराम पिता का नाम: सोनाराम गृह संख्या : 96 उम्र : 22 लिंग : पुरुष	TDL1922251 फोटो उपलब्ध	51 निर्वाचक का नाम : खेता राम राजा राम पिता का नाम: राजाराम गृह संख्या : 128 उम्र : 22 लिंग : पुरुष	TDL1907179 फोटो उपलब्ध

52	RJ/22/169/430070	निर्वाचक का नाम : वक्तु पति का नाम: साबुरा गृह संख्या : 8 उम्र : 81 लिंग : महिला	फोटो उपलब्ध	53	RJ/22/169/429023	निर्वाचक का नाम : मावा पिता का नाम: साबुरा गृह संख्या : 8 उम्र : 60 लिंग : पुरुष	फोटो उपलब्ध	54	TDL1010727	निर्वाचक का नाम : गुलाराम पिता का नाम: सांकलाराम गृह संख्या : 8 उम्र : 55 लिंग : पुरुष	फोटो उपलब्ध
55	RJ/22/169/430071	निर्वाचक का नाम : जमना पति का नाम: मावा गृह संख्या : 8 उम्र : 54 लिंग : महिला	फोटो उपलब्ध	56	TDL1010735	निर्वाचक का नाम : रूपी पति का नाम: गुलाराम गृह संख्या : 8 उम्र : 51 लिंग : महिला	फोटो उपलब्ध	57	TDL1010743	निर्वाचक का नाम : हजारी पति का नाम: मावाराम गृह संख्या : 8 उम्र : 50 लिंग : महिला	फोटो उपलब्ध
58	TDL0255562	निर्वाचक का नाम : भुरी पति का नाम: कान्ति लाल गृह संख्या : 8 उम्र : 36 लिंग : महिला	फोटो उपलब्ध	59	TDL0255505	निर्वाचक का नाम : कान्तिलाल पिता का नाम: साबुरा गृह संख्या : 8 उम्र : 36 लिंग : पुरुष	फोटो उपलब्ध	60	TDL1881986	निर्वाचक का नाम : नाथुराम पिता का नाम: गुला राम गृह संख्या : 8 उम्र : 27 लिंग : पुरुष	फोटो उपलब्ध
61	TDL2322592	निर्वाचक का नाम : पूसा पिता का नाम: गुलाराम गृह संख्या : 8 उम्र : 22 लिंग : महिला	फोटो उपलब्ध	62	TDL2322394	निर्वाचक का नाम : मिमला पिता का नाम: गुलाराम गृह संख्या : 8 उम्र : 21 लिंग : महिला	फोटो उपलब्ध	63	TDL2322741	निर्वाचक का नाम : जमना पति का नाम: नाथू राम गृह संख्या : 8 उम्र : 21 लिंग : महिला	फोटो उपलब्ध
64	TDL0167726	निर्वाचक का नाम : चोपा पिता का नाम: मेधा गृह संख्या : 9 उम्र : 55 लिंग : पुरुष	फोटो उपलब्ध	65	DXW1664036	निर्वाचक का नाम : जमना पति का नाम: चौपा गृह संख्या : 9 उम्र : 53 लिंग : महिला	फोटो उपलब्ध	66	DXW1662956	निर्वाचक का नाम : कान्तीलाल पिता का नाम: मेधा गृह संख्या : 9 उम्र : 49 लिंग : पुरुष	फोटो उपलब्ध
67	DXW1664101	निर्वाचक का नाम : झुमाराम पिता का नाम: झुठाराम गृह संख्या : 9 उम्र : 45 लिंग : पुरुष	फोटो उपलब्ध	68	DXW1394220	निर्वाचक का नाम : मोनकी पति का नाम: कान्तीलाल गृह संख्या : 9 उम्र : 44 लिंग : महिला	फोटो उपलब्ध	69	TDL1010750	निर्वाचक का नाम : देवी पति का नाम: झुमाराम गृह संख्या : 9 उम्र : 39 लिंग : महिला	फोटो उपलब्ध
70	TDL0824334	निर्वाचक का नाम : मंजू पति का नाम: देवाराम गृह संख्या : 9 उम्र : 33 लिंग : महिला	फोटो उपलब्ध	71	TDL1439322	निर्वाचक का नाम : गोविन्द कुमार पिता का नाम: दुटा राम गृह संख्या : 9 उम्र : 30 लिंग : पुरुष	फोटो उपलब्ध	72	TDL1926914	निर्वाचक का नाम : मुकेश पिता का नाम: चोपा गृह संख्या : 9 उम्र : 27 लिंग : पुरुष	फोटो उपलब्ध
73	RJ/22/169/429082	निर्वाचक का नाम : भीमा पिता का नाम: देवा गृह संख्या : 10 उम्र : 60 लिंग : पुरुष	फोटो उपलब्ध	74	RJ/22/169/429096	निर्वाचक का नाम : काली पति का नाम: भीमा गृह संख्या : 10 उम्र : 58 लिंग : महिला	फोटो उपलब्ध	75	TDL1439439	निर्वाचक का नाम : नोपा पिता का नाम: भीमाराम गृह संख्या : 10 उम्र : 27 लिंग : पुरुष	फोटो उपलब्ध
76	RJ/22/169/429027	निर्वाचक का नाम : अनदू पति का नाम: देवा गृह संख्या : 11 उम्र : 89 लिंग : महिला	फोटो उपलब्ध	77	DXW1391978	निर्वाचक का नाम : काला पिता का नाम: देवा गृह संख्या : 11 उम्र : 46 लिंग : पुरुष	फोटो उपलब्ध	78	RJ/22/169/475136	निर्वाचक का नाम : सोमी पति का नाम: काला गृह संख्या : 11 उम्र : 44 लिंग : महिला	फोटो उपलब्ध
79	RJ/22/169/429220	निर्वाचक का नाम : भूर पिता का नाम: देवा गृह संख्या : 12 उम्र : 61 लिंग : पुरुष	फोटो उपलब्ध	80	RJ/22/169/430049	निर्वाचक का नाम : सुका पिता का नाम: लखमा गृह संख्या : 13 उम्र : 71 लिंग : पुरुष	फोटो उपलब्ध	81	RJ/22/169/430050	निर्वाचक का नाम : पारू पति का नाम: सुका गृह संख्या : 13 उम्र : 66 लिंग : महिला	फोटो उपलब्ध

82	DXW1391986
निर्वाचक का नाम : बाबुराम पिता का नाम: सुका गृह संख्या : 13 उम्र : 46 लिंग : पुरुष	फोटो उपलब्ध

83	DXW1391994
निर्वाचक का नाम : कीकली पति का नाम: बाबुराम गृह संख्या : 13 उम्र : 44 लिंग : महिला	फोटो उपलब्ध

84	TDL0876078
निर्वाचक का नाम : राधा पति का नाम: बाबू गृह संख्या : 13 उम्र : 32 लिंग : महिला	फोटो उपलब्ध

85	TDL2310720
निर्वाचक का नाम : फुली कुमारी पति का नाम: अजय गृह संख्या : 13 उम्र : 21 लिंग : महिला	फोटो उपलब्ध

86	TDL2311363
निर्वाचक का नाम : अजय पिता का नाम: बाबुराम गृह संख्या : 13 उम्र : 20 लिंग : पुरुष	फोटो उपलब्ध

87	TDL1885102
निर्वाचक का नाम : कालाराम पिता का नाम: रामा गृह संख्या : 109 उम्र : 26 लिंग : पुरुष	फोटो उपलब्ध

88	TDL2366367
निर्वाचक का नाम : लाला राम पिता का नाम: बसूरा गृह संख्या : 00 उम्र : 27 लिंग : पुरुष	फोटो उपलब्ध

89	TDL2250546
निर्वाचक का नाम : दिनेश कुमार पिता का नाम: मंशा राम गृह संख्या : बगेरी उम्र : 28 लिंग : पुरुष	फोटो उपलब्ध

90	TDL2238434	निर्वाचक का नाम : होदरी पति का नाम: राजूराम गृह संख्या : 00 उम्र : 26 लिंग : महिला	91	TDL2158228	निर्वाचक का नाम : शारदाबेन पति का नाम: सोनाराम गृह संख्या : 3 उम्र : 27 लिंग : महिला	92	RJ/22/169/429271	निर्वाचक का नाम : मनु पति का नाम: गाजी गृह संख्या : 15 उम्र : 81 लिंग : महिला
93	TDL1840610	निर्वाचक का नाम : मोहम्मद रफीक पिता का नाम: अब्दुल करीम गृह संख्या : 15 उम्र : 53 लिंग : पुरुष	94	TDL1840636	निर्वाचक का नाम : शाहिदा बानो अन्य: मोहम्मद रफीक गृह संख्या : 15 उम्र : 49 लिंग : पुरुष	95	DXW1392018	निर्वाचक का नाम : मफतलाल पिता का नाम: गाजी गृह संख्या : 15 उम्र : 44 लिंग : पुरुष
96	DXW1392026	निर्वाचक का नाम : जमना पति का नाम: मफतलाल गृह संख्या : 15 उम्र : 42 लिंग : महिला	97	TDL0089672	निर्वाचक का नाम : नरेश पिता का नाम: गाजी गृह संख्या : 15 उम्र : 41 लिंग : पुरुष	98	TDL0510685	निर्वाचक का नाम : ममता कुमारी पति का नाम: नरेश गृह संख्या : 15 उम्र : 33 लिंग : महिला
99	TDL1627066	निर्वाचक का नाम : गोविंद पिता का नाम: गाजी गृह संख्या : 15 उम्र : 30 लिंग : महिला	100	TDL1627074	निर्वाचक का नाम : सविता पति का नाम: गोविंद गृह संख्या : 15 उम्र : 26 लिंग : महिला	101	TDL1926906	निर्वाचक का नाम : चम्पक माता का नाम: मफतलाल गृह संख्या : 15 उम्र : 26 लिंग : पुरुष
102	TDL1840651	निर्वाचक का नाम : रोमाना बानो पिता का नाम: मोहम्मद रफीक गृह संख्या : 15 उम्र : 23 लिंग : महिला	103	TDL2296333	निर्वाचक का नाम : शाकेरा बानो पिता का नाम: मोहम्मद रफीक गृह संख्या : 15 उम्र : 19 लिंग : महिला	104	DXW1227040	निर्वाचक का नाम : कमालू पिता का नाम: धरमा गृह संख्या : 16 उम्र : 67 लिंग : पुरुष
105	RJ/22/169/429040	निर्वाचक का नाम : नर्मदा पति का नाम: कमालू गृह संख्या : 16 उम्र : 65 लिंग : महिला	106	TDL0876086	निर्वाचक का नाम : जीतू पिता का नाम: कमालू गृह संख्या : 16 उम्र : 31 लिंग : पुरुष	107	DXW1186147	निर्वाचक का नाम : मुस्ताक पिता का नाम: किका गृह संख्या : 17 उम्र : 56 लिंग : पुरुष
108	TDL1296086	निर्वाचक का नाम : अम्बू पिता का नाम: कीका गृह संख्या : 17 उम्र : 55 लिंग : पुरुष	109	TDL0002121	निर्वाचक का नाम : नसीर पिता का नाम: किका गृह संख्या : 17 उम्र : 54 लिंग : पुरुष	110	TDL1296094	निर्वाचक का नाम : बरफी पति का नाम: अम्बू गृह संख्या : 17 उम्र : 54 लिंग : महिला
111	DXW1392059	निर्वाचक का नाम : विमला पति का नाम: मुस्ताक गृह संख्या : 17 उम्र : 49 लिंग : महिला	112	TDL1296078	निर्वाचक का नाम : मंजू पति का नाम: नसीर गृह संख्या : 17 उम्र : 43 लिंग : महिला	113	TDL0633198	निर्वाचक का नाम : विनोद कुमार पिता का नाम: गफूर गृह संख्या : 17 उम्र : 34 लिंग : पुरुष
114	TDL1296052	निर्वाचक का नाम : राजू पिता का नाम: मस्ताना गृह संख्या : 17 उम्र : 28 लिंग : पुरुष	115	TDL1296102	निर्वाचक का नाम : लक्ष्मण पिता का नाम: गफूर गृह संख्या : 17 उम्र : 27 लिंग : पुरुष	116	RJ/22/169/430077	निर्वाचक का नाम : गफूर पिता का नाम: किका गृह संख्या : 18 उम्र : 64 लिंग : पुरुष
117	RJ/22/169/430074	निर्वाचक का नाम : मफी पति का नाम: गफूर गृह संख्या : 18 उम्र : 59 लिंग : महिला	118	TDL0346288	निर्वाचक का नाम : मुकेश पिता का नाम: गफूर गृह संख्या : 18 उम्र : 36 लिंग : पुरुष	119	TDL1102326	निर्वाचक का नाम : वर्षा पति का नाम: मुकेश गृह संख्या : 18 उम्र : 33 लिंग : महिला

120	DXW1392067	निर्वाचक का नाम : मफतलाल पिता का नाम: मंगलाराम गृह संख्या : 19 उम्र : 46 लिंग : पुरुष	फोटो उपलब्ध	121	TDL0002139	निर्वाचक का नाम : रसुला पिता का नाम: मफतलाल गृह संख्या : 19 उम्र : 44 लिंग : महिला	फोटो उपलब्ध	122	RJ/22/169/429035	निर्वाचक का नाम : मूंगला पिता का नाम: जमादार गृह संख्या : 20 उम्र : 74 लिंग : पुरुष	फोटो उपलब्ध
123	RJ/22/169/429037	निर्वाचक का नाम : उजम पति का नाम: मूंगला गृह संख्या : 20 उम्र : 72 लिंग : महिला	फोटो उपलब्ध	124	TDL1395102	निर्वाचक का नाम : अनिल कुमार पिता का नाम: मुगला गृह संख्या : 20 उम्र : 35 लिंग : पुरुष	फोटो उपलब्ध	125	TDL1010776	निर्वाचक का नाम : भंवरलाल पिता का नाम: मुगलाराम गृह संख्या : 20 उम्र : 34 लिंग : पुरुष	फोटो उपलब्ध
126	TDL1395128	निर्वाचक का नाम : सूरज देवी पति का नाम: अनिल गृह संख्या : 20 उम्र : 34 लिंग : महिला	फोटो उपलब्ध	127	RJ/22/169/424036	निर्वाचक का नाम : सोवन पति का नाम: चतरा गृह संख्या : 21 उम्र : 68 लिंग : महिला	फोटो उपलब्ध	128	RJ/22/169/429042	निर्वाचक का नाम : गीता पति का नाम: चतरा गृह संख्या : 21 उम्र : 64 लिंग : महिला	फोटो उपलब्ध
129	RJ/22/169/423605	निर्वाचक का नाम : शारदा पति का नाम: सबीर गृह संख्या : 21 उम्र : 55 लिंग : महिला	फोटो उपलब्ध	130	DXW2014322	निर्वाचक का नाम : गुडिया पति का नाम: प्रकाश गृह संख्या : 21 उम्र : 42 लिंग : महिला	फोटो उपलब्ध	131	TDL0255596	निर्वाचक का नाम : प्रकाश पिता का नाम: चतराराम गृह संख्या : 21 उम्र : 39 लिंग : पुरुष	फोटो उपलब्ध
132	TDL1395144	निर्वाचक का नाम : जयन्ती पिता का नाम: चतरा गृह संख्या : 21 उम्र : 38 लिंग : पुरुष	फोटो उपलब्ध	133	TDL1395169	निर्वाचक का नाम : गोवा पिता का नाम: चतरा गृह संख्या : 21 उम्र : 36 लिंग : पुरुष	फोटो उपलब्ध	134	TDL1010792	निर्वाचक का नाम : रफीककुमार पिता का नाम: शबीर गृह संख्या : 21 उम्र : 34 लिंग : पुरुष	फोटो उपलब्ध
135	TDL0510693	निर्वाचक का नाम : रशीद कुमार पिता का नाम: चतरा गृह संख्या : 21 उम्र : 33 लिंग : पुरुष	फोटो उपलब्ध	136	TDL0510701	निर्वाचक का नाम : वसनी पति का नाम: रशीद कुमार गृह संख्या : 21 उम्र : 33 लिंग : महिला	फोटो उपलब्ध	137	TDL1010800	निर्वाचक का नाम : मेवीकुमारी पति का नाम: रफीककुमार गृह संख्या : 21 उम्र : 32 लिंग : महिला	फोटो उपलब्ध
138	TDL1010818	निर्वाचक का नाम : जगदीशकुमार पिता का नाम: शबीर गृह संख्या : 21 उम्र : 30 लिंग : पुरुष	फोटो उपलब्ध	139	TDL1840594	निर्वाचक का नाम : आकाश पिता का नाम: चतराराम गृह संख्या : 21 उम्र : 30 लिंग : पुरुष	फोटो उपलब्ध	140	TDL1010826	निर्वाचक का नाम : हेमाकुमारी पति का नाम: जगदीश गृह संख्या : 21 उम्र : 29 लिंग : महिला	फोटो उपलब्ध
141	TDL1439330	निर्वाचक का नाम : नरपत कुमार पिता का नाम: शब्बीर गृह संख्या : 21 उम्र : 28 लिंग : पुरुष	फोटो उपलब्ध	142	TDL1950500	निर्वाचक का नाम : नरेंद्र कुमार पिता का नाम: शब्बीर राम गृह संख्या : 21 उम्र : 22 लिंग : पुरुष	फोटो उपलब्ध	143	TDL1957588	निर्वाचक का नाम : कृष्णबेन पति का नाम: जयंती गृह संख्या : 21 उम्र : 21 लिंग : महिला	फोटो उपलब्ध
144	DXW1392075	निर्वाचक का नाम : बाबूराम पिता का नाम: देवा गृह संख्या : 22 उम्र : 42 लिंग : पुरुष	फोटो उपलब्ध	145	DXW1663053	निर्वाचक का नाम : राजी पति का नाम: बाबू गृह संख्या : 22 उम्र : 41 लिंग : महिला	फोटो उपलब्ध	146	TDL1627090	निर्वाचक का नाम : भीखा राम पिता का नाम: देवा राम गृह संख्या : 22 उम्र : 33 लिंग : पुरुष	फोटो उपलब्ध
147	RJ/22/169/430078	निर्वाचक का नाम : नोपा पिता का नाम: सोमा गृह संख्या : 23 उम्र : 59 लिंग : पुरुष	फोटो उपलब्ध	148	RJ/22/169/430076	निर्वाचक का नाम : चुनकी पति का नाम: नोपा गृह संख्या : 23 उम्र : 56 लिंग : महिला	फोटो उपलब्ध	149	TDL1995315	निर्वाचक का नाम : धना पिता का नाम: नोपा गृह संख्या : 23 उम्र : 29 लिंग : पुरुष	फोटो उपलब्ध

150 निर्वाचक का नाम : सुका पिता का नाम: नोपा गृह संख्या : 23 उम्र : 26 लिंग : पुरुष	TDL1994201	151 निर्वाचक का नाम : सविता पति का नाम: रामा गृह संख्या : 23 उम्र : 24 लिंग : महिला	TDL2377034	152 निर्वाचक का नाम : रामा पिता का नाम: नोपा गृह संख्या : 23 उम्र : 23 लिंग : पुरुष	TDL1956218
153 निर्वाचक का नाम : काला पिता का नाम: धीरा गृह संख्या : 25 उम्र : 70 लिंग : पुरुष	RJ/22/169/429077	154 निर्वाचक का नाम : काली पति का नाम: काला गृह संख्या : 25 उम्र : 66 लिंग : महिला	RJ/22/169/429085	155 निर्वाचक का नाम : भारमाराम पिता का नाम: कालाराम गृह संख्या : 25 उम्र : 39 लिंग : पुरुष	TDL0002410
156 निर्वाचक का नाम : बाबली पति का नाम: भारमाराम गृह संख्या : 25 उम्र : 39 लिंग : महिला	TDL0002428	157 निर्वाचक का नाम : राजाराम पिता का नाम: कालाराम गृह संख्या : 25 उम्र : 32 लिंग : पुरुष	TDL1010834	158 निर्वाचक का नाम : पूनी पति का नाम: राजाराम गृह संख्या : 25 उम्र : 31 लिंग : महिला	TDL1010842
159 निर्वाचक का नाम : सुरमा पिता का नाम: कालाराम गृह संख्या : 25 उम्र : 31 लिंग : पुरुष	TDL1395185	160 निर्वाचक का नाम : मन्शा पिता का नाम: काला गृह संख्या : 25 उम्र : 29 लिंग : पुरुष	TDL1970763	161 निर्वाचक का नाम : चंपा पति का नाम: मन्शा गृह संख्या : 25 उम्र : 29 लिंग : महिला	TDL2229839
162 निर्वाचक का नाम : वरजु पति का नाम: सुरमा गृह संख्या : 25 उम्र : 28 लिंग : महिला	TDL1296060	163 निर्वाचक का नाम : मुंगला पिता का नाम: कला गृह संख्या : 26 उम्र : 69 लिंग : पुरुष	RJ/22/169/430117	164 निर्वाचक का नाम : नवली पति का नाम: मुंगला गृह संख्या : 26 उम्र : 66 लिंग : महिला	RJ/22/169/430118
165 निर्वाचक का नाम : रमेश कुमार पिता का नाम: मुगला गृह संख्या : 26 उम्र : 30 लिंग : पुरुष	TDL1439793	166 निर्वाचक का नाम : बदा पिता का नाम: केशा गृह संख्या : 27 उम्र : 55 लिंग : पुरुष	RJ/22/169/429454	167 निर्वाचक का नाम : अतरी पति का नाम: बदा गृह संख्या : 27 उम्र : 53 लिंग : महिला	DXW1392091
168 निर्वाचक का नाम : भारमाराम पिता का नाम: केशा गृह संख्या : 27 उम्र : 42 लिंग : पुरुष	DXW1478437	169 निर्वाचक का नाम : केली पति का नाम: भारमा गृह संख्या : 27 उम्र : 37 लिंग : महिला	TDL0876094	170 निर्वाचक का नाम : दिनेश पिता का नाम: चोपा गृह संख्या : 27 उम्र : 20 लिंग : पुरुष	TDL2350205
171 निर्वाचक का नाम : काला पिता का नाम: भेरा गृह संख्या : 28 उम्र : 57 लिंग : पुरुष	RJ/22/169/429419	172 निर्वाचक का नाम : काली पति का नाम: चौपाराम गृह संख्या : 28 उम्र : 51 लिंग : महिला	TDL1010859	173 निर्वाचक का नाम : वाली पति का नाम: काला गृह संख्या : 28 उम्र : 49 लिंग : महिला	DXW1392117
174 निर्वाचक का नाम : पूना पिता का नाम: भेरा गृह संख्या : 28 उम्र : 42 लिंग : पुरुष	DXW1392125	175 निर्वाचक का नाम : हल्दी पति का नाम: पुना गृह संख्या : 28 उम्र : 37 लिंग : महिला	TDL0876102	176 निर्वाचक का नाम : भुरा पिता का नाम: फता गृह संख्या : 29 उम्र : 76 लिंग : पुरुष	RJ/22/169/429371
177 निर्वाचक का नाम : सरमी पति का नाम: भुरा गृह संख्या : 29 उम्र : 72 लिंग : महिला	RJ/22/169/429373	178 निर्वाचक का नाम : दयाला पिता का नाम: भूरा गृह संख्या : 29 उम्र : 49 लिंग : पुरुष	DXW1392133	179 निर्वाचक का नाम : देवी पति का नाम: दयाला गृह संख्या : 29 उम्र : 40 लिंग : महिला	DXW1663939

180	RJ/22/169/430024	निर्वाचक का नाम : थावरा पिता का नाम: चेला गृह संख्या : 30 उम्र : 63 लिंग : पुरुष	181	RJ/22/169/429049	निर्वाचक का नाम : दीती पिता का नाम: थावरा गृह संख्या : 30 उम्र : 59 लिंग : महिला	182	DXW1392141	निर्वाचक का नाम : मोहन पिता का नाम: चेला गृह संख्या : 30 उम्र : 43 लिंग : पुरुष
183	TDL1010867	निर्वाचक का नाम : केली पति का नाम: मोहन गृह संख्या : 30 उम्र : 41 लिंग : महिला	184	TDL1439348	निर्वाचक का नाम : नोना राम पिता का नाम: किदाजी गृह संख्या : 31 उम्र : 42 लिंग : पुरुष	185	TDL1439355	निर्वाचक का नाम : बदी पति का नाम: नोना राम गृह संख्या : 31 उम्र : 38 लिंग : महिला
186	RJ/22/169/428191	निर्वाचक का नाम : गोवा पिता का नाम: लाला गृह संख्या : 32 उम्र : 69 लिंग : पुरुष	187	RJ/22/169/429198	निर्वाचक का नाम : मुगली पति का नाम: गोवा गृह संख्या : 32 उम्र : 64 लिंग : महिला	188	RJ/22/169/429192	निर्वाचक का नाम : भीखा पिता का नाम: लाला गृह संख्या : 32 उम्र : 57 लिंग : पुरुष
189	DXW1531094	निर्वाचक का नाम : जुमीली पति का नाम: भीखा गृह संख्या : 32 उम्र : 54 लिंग : महिला	190	DXW1392158	निर्वाचक का नाम : भूरी पति का नाम: शंकर गृह संख्या : 32 उम्र : 49 लिंग : महिला	191	RJ/22/169/429496	निर्वाचक का नाम : शंकर पिता का नाम: लाला गृह संख्या : 32 उम्र : 44 लिंग : पुरुष
192	TDL2246346	निर्वाचक का नाम : पूनीबेन पति का नाम: रमेश कुमार गृह संख्या : 32 उम्र : 44 लिंग : महिला	193	DXW1662865	निर्वाचक का नाम : रमेशकुमार पिता का नाम: गोवाराम गृह संख्या : 32 उम्र : 39 लिंग : पुरुष	194	TDL0966341	निर्वाचक का नाम : मोती पिता का नाम: गोवा गृह संख्या : 32 उम्र : 30 लिंग : पुरुष
195	TDL0966358	निर्वाचक का नाम : झुमी पति का नाम: मोती गृह संख्या : 32 उम्र : 29 लिंग : महिला	196	RJ/22/169/429057	निर्वाचक का नाम : काली पति का नाम: भूता गृह संख्या : 33 उम्र : 71 लिंग : महिला	197	DXW1392166	निर्वाचक का नाम : सोनाराम पिता का नाम: भूताराम गृह संख्या : 33 उम्र : 45 लिंग : पुरुष
198	DXW1392174	निर्वाचक का नाम : हीरकी पति का नाम: सोनाराम गृह संख्या : 33 उम्र : 44 लिंग : महिला	199	TDL1010875	निर्वाचक का नाम : मंगलाराम पिता का नाम: सोनाराम गृह संख्या : 33 उम्र : 29 लिंग : पुरुष	200	RJ/22/169/429505	निर्वाचक का नाम : रामा पिता का नाम: सिंगा गृह संख्या : 34 उम्र : 56 लिंग : पुरुष
201	DXW1531102	निर्वाचक का नाम : तेजगी पति का नाम: रामा गृह संख्या : 34 उम्र : 54 लिंग : महिला	202	TDL0346296	निर्वाचक का नाम : दारमी पति का नाम: बाबू गृह संख्या : 34 उम्र : 48 लिंग : महिला	203	DXW1663160	निर्वाचक का नाम : प्रेमराम पिता का नाम: सिंगा गृह संख्या : 34 उम्र : 44 लिंग : पुरुष
204	DXW1663178	निर्वाचक का नाम : कोगी पति का नाम: प्रेमराम गृह संख्या : 34 उम्र : 41 लिंग : महिला	205	TDL0876110	निर्वाचक का नाम : लसमा पिता का नाम: सींगा गृह संख्या : 34 उम्र : 34 लिंग : पुरुष	206	TDL0876128	निर्वाचक का नाम : माली पति का नाम: लसमा गृह संख्या : 34 उम्र : 32 लिंग : महिला
207	TDL0966366	निर्वाचक का नाम : शंकर पिता का नाम: रामा गृह संख्या : 34 उम्र : 29 लिंग : पुरुष	208	TDL0966374	निर्वाचक का नाम : काली पति का नाम: शंकर गृह संख्या : 34 उम्र : 29 लिंग : महिला	209	TDL1010883	निर्वाचक का नाम : लिबाराम पिता का नाम: रामाराम गृह संख्या : 34 उम्र : 29 लिंग : पुरुष

अनुभाग की संख्या व नाम : 3-नटों के घर के पास, बगेरी

210	TDL1439421	निर्वाचक का नाम : कालाराम पिता का नाम: बाबू गृह संख्या : 34 उम्र : 27 लिंग : पुरुष	फोटो उपलब्ध	211	TDL1439413	निर्वाचक का नाम : मणा राम पिता का नाम: बाबूराम गृह संख्या : 34 उम्र : 26 लिंग : पुरुष	फोटो उपलब्ध	212	TDL1653898	निर्वाचक का नाम : शुकी पति का नाम: मना राम गृह संख्या : 34 उम्र : 24 लिंग : महिला	फोटो उपलब्ध
213	TDL1882315	निर्वाचक का नाम : मुकेश बाबूराम पिता का नाम: बाबूराम गृह संख्या : 34 उम्र : 23 लिंग : पुरुष	फोटो उपलब्ध	214	TDL1926930	निर्वाचक का नाम : फुली बेन अन्य: लिम्बाराम गृह संख्या : 34 उम्र : 22 लिंग : पुरुष	फोटो उपलब्ध	215	DXW1392190	निर्वाचक का नाम : चिना पिता का नाम: जालमा गृह संख्या : 35 उम्र : 69 लिंग : पुरुष	फोटो उपलब्ध
216	DXW1392208	निर्वाचक का नाम : केसरी पति का नाम: चिना गृह संख्या : 35 उम्र : 66 लिंग : महिला	फोटो उपलब्ध	217	DXW1531110	निर्वाचक का नाम : अर्जुन पिता का नाम: वीरा गृह संख्या : 35 उम्र : 49 लिंग : पुरुष	फोटो उपलब्ध	218	DXW1392182	निर्वाचक का नाम : गजरी पति का नाम: अर्जुन गृह संख्या : 35 उम्र : 46 लिंग : महिला	फोटो उपलब्ध
219	DXW1392216	निर्वाचक का नाम : गणेश पिता का नाम: चिना गृह संख्या : 35 उम्र : 45 लिंग : पुरुष	फोटो उपलब्ध	220	DXW1392224	निर्वाचक का नाम : लिबरी पिता का नाम: गणेशराम गृह संख्या : 35 उम्र : 44 लिंग : महिला	फोटो उपलब्ध	221	DXW1663301	निर्वाचक का नाम : भूरी पति का नाम: मनरा गृह संख्या : 35 उम्र : 41 लिंग : महिला	फोटो उपलब्ध
222	TDL0553941	निर्वाचक का नाम : धावराराम पिता का नाम: चीनाराम गृह संख्या : 35 उम्र : 36 लिंग : पुरुष	फोटो उपलब्ध	223	TDL0553958	निर्वाचक का नाम : जोमी पति का नाम: धावराराम गृह संख्या : 35 उम्र : 35 लिंग : महिला	फोटो उपलब्ध	224	TDL2301612	निर्वाचक का नाम : जगा पिता का नाम: अर्जुन गृह संख्या : 35 उम्र : 25 लिंग : पुरुष	फोटो उपलब्ध
225	TDL2361475	निर्वाचक का नाम : हून्गाईशा सुमित्राबेन सायबाभाई पति का नाम: जगा गृह संख्या : 35 उम्र : 24 लिंग : महिला	फोटो उपलब्ध	226	TDL2363307	निर्वाचक का नाम : दिता पिता का नाम: अर्जुन गृह संख्या : 35 उम्र : 22 लिंग : पुरुष	फोटो उपलब्ध	227	DXW1478445	निर्वाचक का नाम : सवी पति का नाम: मेघा गृह संख्या : 36 उम्र : 56 लिंग : महिला	फोटो उपलब्ध
228	TDL0966382	निर्वाचक का नाम : पप्पू पिता का नाम: मेघा गृह संख्या : 36 उम्र : 30 लिंग : पुरुष	फोटो उपलब्ध	229	TDL0966390	निर्वाचक का नाम : दिनेश पिता का नाम: मेघा गृह संख्या : 36 उम्र : 29 लिंग : पुरुष	फोटो उपलब्ध	230	TDL0966408	निर्वाचक का नाम : जोगी पति का नाम: पप्पू गृह संख्या : 36 उम्र : 29 लिंग : महिला	फोटो उपलब्ध
231	TDL0996181	निर्वाचक का नाम : वेलकी पति का नाम: दिनेश गृह संख्या : 36 उम्र : 29 लिंग : महिला	फोटो उपलब्ध	232	DXW1392240	निर्वाचक का नाम : शंकर पिता का नाम: गलबा गृह संख्या : 37 उम्र : 49 लिंग : पुरुष	फोटो उपलब्ध	233	DXW1392257	निर्वाचक का नाम : रूपी पति का नाम: शंकर गृह संख्या : 37 उम्र : 46 लिंग : महिला	फोटो उपलब्ध
234	DXW1392265	निर्वाचक का नाम : बाबूराम पिता का नाम: गलबाराम गृह संख्या : 37 उम्र : 43 लिंग : पुरुष	फोटो उपलब्ध	235	DXW1392273	निर्वाचक का नाम : शारदा पति का नाम: बाबूराम गृह संख्या : 37 उम्र : 42 लिंग : महिला	फोटो उपलब्ध	236	TDL2323475	निर्वाचक का नाम : राधाबेन पति का नाम: बाबूराम गृह संख्या : 37 उम्र : 35 लिंग : महिला	फोटो उपलब्ध
237	RJ/22/169/429444	निर्वाचक का नाम : रतना पिता का नाम: गलबा गृह संख्या : 38 उम्र : 71 लिंग : पुरुष	फोटो उपलब्ध	238	DXW1392281	निर्वाचक का नाम : कानाराम रतना पिता का नाम: रतनाराम गृह संख्या : 38 उम्र : 44 लिंग : पुरुष	फोटो उपलब्ध	239	DXW1392299	निर्वाचक का नाम : कमली पति का नाम: काना गृह संख्या : 38 उम्र : 42 लिंग : महिला	फोटो उपलब्ध

240	TDL1296037	निर्वाचक का नाम : राजू पिता का नाम: रतना गृह संख्या : 38 उम्र : 33 लिंग : पुरुष	फोटो उपलब्ध	241	TDL1296045	निर्वाचक का नाम : गोवा पिता का नाम: रतना गृह संख्या : 38 उम्र : 31 लिंग : पुरुष	फोटो उपलब्ध	242	TDL2308039	निर्वाचक का नाम : जमी पिता का नाम: राजू गृह संख्या : 38 उम्र : 30 लिंग : महिला	फोटो उपलब्ध
243	TDL2301760	निर्वाचक का नाम : मुगली पति का नाम: माना राम गृह संख्या : 38 उम्र : 25 लिंग : महिला	फोटो उपलब्ध	244	TDL2302529	निर्वाचक का नाम : माना राम पिता का नाम: काना राम गृह संख्या : 38 उम्र : 21 लिंग : पुरुष	फोटो उपलब्ध	245	TDL0824342	निर्वाचक का नाम : कानी बेन पति का नाम: साजा गृह संख्या : 39 उम्र : 48 लिंग : महिला	फोटो उपलब्ध
246	DXW1392315	निर्वाचक का नाम : लसा पिता का नाम: साजा गृह संख्या : 39 उम्र : 48 लिंग : पुरुष	फोटो उपलब्ध	247	DXW1392323	निर्वाचक का नाम : लिबरी पति का नाम: लक्ष्मण गृह संख्या : 39 उम्र : 45 लिंग : महिला	फोटो उपलब्ध	248	DXW1392331	निर्वाचक का नाम : छगनलाल पिता का नाम: साजाराम गृह संख्या : 39 उम्र : 39 लिंग : पुरुष	फोटो उपलब्ध
249	DXW1478460	निर्वाचक का नाम : पंकु पति का नाम: छगनलाल गृह संख्या : 39 उम्र : 39 लिंग : महिला	फोटो उपलब्ध	250	TDL0824359	निर्वाचक का नाम : नाजू पिता का नाम: साजा गृह संख्या : 39 उम्र : 34 लिंग : महिला	फोटो उपलब्ध	251	TDL1881978	निर्वाचक का नाम : पंखू अन्य: किसान गृह संख्या : 39 उम्र : 31 लिंग : पुरुष	फोटो उपलब्ध
252	TDL1296011	निर्वाचक का नाम : किशन लाल पिता का नाम: लक्ष्मण लाल गृह संख्या : 39 उम्र : 28 लिंग : पुरुष	फोटो उपलब्ध	253	TDL1439405	निर्वाचक का नाम : पिन्दू कुमार पिता का नाम: लक्ष्मणलाल गृह संख्या : 39 उम्र : 26 लिंग : पुरुष	फोटो उपलब्ध	254	TDL1882323	निर्वाचक का नाम : नरेश लक्ष्मण पिता का नाम: लक्ष्मण गृह संख्या : 39 उम्र : 24 लिंग : पुरुष	फोटो उपलब्ध
255	DXW1531128	निर्वाचक का नाम : हरदा पिता का नाम: चोपा गृह संख्या : 40 उम्र : 67 लिंग : पुरुष	फोटो उपलब्ध	256	DXW1531136	निर्वाचक का नाम : भूरी पति का नाम: हरदा गृह संख्या : 40 उम्र : 65 लिंग : महिला	फोटो उपलब्ध	257	DXW1663475	निर्वाचक का नाम : वनाराम पिता का नाम: हरदाराम गृह संख्या : 40 उम्र : 42 लिंग : पुरुष	फोटो उपलब्ध
258	DXW1663483	निर्वाचक का नाम : सूमी पति का नाम: वनाराम गृह संख्या : 40 उम्र : 40 लिंग : महिला	फोटो उपलब्ध	259	TDL0498808	निर्वाचक का नाम : गली देवी पिता का नाम: लक्ष्मणराम गृह संख्या : 40 उम्र : 40 लिंग : महिला	फोटो उपलब्ध	260	TDL0498790	निर्वाचक का नाम : लखमाराम पिता का नाम: चौपाराम गृह संख्या : 40 उम्र : 39 लिंग : पुरुष	फोटो उपलब्ध
261	TDL2029296	निर्वाचक का नाम : अनिता पिता का नाम: लखमा राम गृह संख्या : 40 उम्र : 21 लिंग : महिला	फोटो उपलब्ध	262	RJ/22/169/430079	निर्वाचक का नाम : लखमा पिता का नाम: रामा गृह संख्या : 42 उम्र : 68 लिंग : पुरुष	फोटो उपलब्ध	263	DXW1531144	निर्वाचक का नाम : केसरी पति का नाम: लखमा गृह संख्या : 42 उम्र : 65 लिंग : महिला	फोटो उपलब्ध
264	TDL0301473	निर्वाचक का नाम : सोनाराम पिता का नाम: लखमाराम गृह संख्या : 42 उम्र : 38 लिंग : पुरुष	फोटो उपलब्ध	265	TDL0301481	निर्वाचक का नाम : सरमी पति का नाम: सोनाराम गृह संख्या : 42 उम्र : 37 लिंग : महिला	फोटो उपलब्ध	266	TDL1395201	निर्वाचक का नाम : रतना पिता का नाम: लखमा गृह संख्या : 42 उम्र : 34 लिंग : पुरुष	फोटो उपलब्ध
267	DXW1478478	निर्वाचक का नाम : दिताराम पिता का नाम: कालाराम गृह संख्या : 43 उम्र : 45 लिंग : पुरुष	फोटो उपलब्ध	268	DXW1392372	निर्वाचक का नाम : भोमा पिता का नाम: बाबू गृह संख्या : 43 उम्र : 45 लिंग : पुरुष	फोटो उपलब्ध	269	DXW1392364	निर्वाचक का नाम : गीता पति का नाम: दिताराम गृह संख्या : 43 उम्र : 44 लिंग : महिला	फोटो उपलब्ध

270	DXW1392380	निर्वाचक का नाम : काली पति का नाम: भोमा गृह संख्या : 43 उम्र : 42 लिंग : महिला	फोटो उपलब्ध	271	TDL0498816	निर्वाचक का नाम : शारदा पति का नाम: दीताराम गृह संख्या : 43 उम्र : 41 लिंग : महिला	फोटो उपलब्ध	272	DXW1392398	निर्वाचक का नाम : रावली पति का नाम: अमरा गृह संख्या : 44 उम्र : 66 लिंग : महिला	फोटो उपलब्ध
273	TDL2177079	निर्वाचक का नाम : भूरा पिता का नाम: देवा गृह संख्या : 44 उम्र : 61 लिंग : पुरुष	फोटो उपलब्ध	274	TDL1882083	निर्वाचक का नाम : पार्थी पति का नाम: भूरा गृह संख्या : 44 उम्र : 36 लिंग : महिला	फोटो उपलब्ध	275	TDL0498824	निर्वाचक का नाम : भैराराम पिता का नाम: अमराराम गृह संख्या : 44 उम्र : 32 लिंग : पुरुष	फोटो उपलब्ध
276	TDL0824367	निर्वाचक का नाम : मफलाराम पिता का नाम: बाबूराम गृह संख्या : 44 उम्र : 32 लिंग : पुरुष	फोटो उपलब्ध	277	TDL0824375	निर्वाचक का नाम : सोमी पति का नाम: मफलाराम गृह संख्या : 44 उम्र : 31 लिंग : महिला	फोटो उपलब्ध	278	TDL0758334	निर्वाचक का नाम : केसराराम पिता का नाम: भुरा गृह संख्या : 44 उम्र : 31 लिंग : पुरुष	फोटो उपलब्ध
279	TDL1395227	निर्वाचक का नाम : पुनी पति का नाम: भैराराम गृह संख्या : 44 उम्र : 31 लिंग : महिला	फोटो उपलब्ध	280	TDL1010891	निर्वाचक का नाम : सुरताराम पिता का नाम: अमराराम गृह संख्या : 44 उम्र : 30 लिंग : पुरुष	फोटो उपलब्ध	281	RJ/22/169/429316	निर्वाचक का नाम : बाबू पिता का नाम: मावा गृह संख्या : 45 उम्र : 71 लिंग : पुरुष	फोटो उपलब्ध
282	RJ/22/169/429317	निर्वाचक का नाम : रेशमी पति का नाम: बाबू गृह संख्या : 45 उम्र : 67 लिंग : महिला	फोटो उपलब्ध	283	DXW1662881	निर्वाचक का नाम : पुनाराम पिता का नाम: वनाराम गृह संख्या : 46 उम्र : 41 लिंग : पुरुष	फोटो उपलब्ध	284	TDL0876136	निर्वाचक का नाम : रमली पति का नाम: पुनाराम गृह संख्या : 46 उम्र : 31 लिंग : महिला	फोटो उपलब्ध
285	DXW1575901	निर्वाचक का नाम : तेजा पिता का नाम: वजा गृह संख्या : 47 उम्र : 75 लिंग : पुरुष	फोटो उपलब्ध	286	DXW1531169	निर्वाचक का नाम : धावरी पति का नाम: तेजा गृह संख्या : 47 उम्र : 70 लिंग : महिला	फोटो उपलब्ध	287	DXW1392406	निर्वाचक का नाम : रूपा पिता का नाम: मोता गृह संख्या : 47 उम्र : 49 लिंग : पुरुष	फोटो उपलब्ध
288	DXW1392414	निर्वाचक का नाम : सकी पति का नाम: रूपा गृह संख्या : 47 उम्र : 47 लिंग : महिला	फोटो उपलब्ध	289	DXW1663186	निर्वाचक का नाम : कालाराम पिता का नाम: तेजाराम गृह संख्या : 47 उम्र : 40 लिंग : पुरुष	फोटो उपलब्ध	290	TDL0553974	निर्वाचक का नाम : धनी पति का नाम: काला गृह संख्या : 47 उम्र : 33 लिंग : महिला	फोटो उपलब्ध
291	TDL1882141	निर्वाचक का नाम : लिबरी पति का नाम: जानी गृह संख्या : 47 उम्र : 27 लिंग : महिला	फोटो उपलब्ध	292	TDL1882018	निर्वाचक का नाम : जानी पिता का नाम: रुपाराम गृह संख्या : 47 उम्र : 24 लिंग : महिला	फोटो उपलब्ध	293	TDL1882042	निर्वाचक का नाम : रामी पिता का नाम: तेजाराम गृह संख्या : 47 उम्र : 23 लिंग : महिला	फोटो उपलब्ध
294	TDL0002287	निर्वाचक का नाम : मोता पिता का नाम: खातरा गृह संख्या : 48 उम्र : 78 लिंग : पुरुष	फोटो उपलब्ध	295	DXW1392422	निर्वाचक का नाम : नवा पिता का नाम: देवा गृह संख्या : 49 उम्र : 73 लिंग : पुरुष	फोटो उपलब्ध	296	RJ/22/169/429492	निर्वाचक का नाम : सोमा राम पिता का नाम: नवा गृह संख्या : 49 उम्र : 54 लिंग : पुरुष	फोटो उपलब्ध
297	DXW1392448	निर्वाचक का नाम : गंगा पति का नाम: सोमा गृह संख्या : 49 उम्र : 49 लिंग : महिला	फोटो उपलब्ध	298	TDL1395243	निर्वाचक का नाम : रामा पिता का नाम: नवा गृह संख्या : 49 उम्र : 35 लिंग : पुरुष	फोटो उपलब्ध	299	TDL0553982	निर्वाचक का नाम : लालाराम पिता का नाम: नवाराम गृह संख्या : 49 उम्र : 32 लिंग : पुरुष	फोटो उपलब्ध

300	TDL0553990	निर्वाचक का नाम : इन्द्रा पति का नाम: लालाराम गृह संख्या : 49 उम्र : 32 लिंग : महिला	फोटो उपलब्ध	301	TDL1395268	निर्वाचक का नाम : रेखा पति का नाम: नरसा राम गृह संख्या : 49 उम्र : 32 लिंग : महिला	फोटो उपलब्ध	302	TDL1010909	निर्वाचक का नाम : नरसाराम पति का नाम: नवाराम गृह संख्या : 49 उम्र : 29 लिंग : पुरुष	फोटो उपलब्ध
303	RJ/22/169/429500	निर्वाचक का नाम : हीरा राम पिता का नाम: वक्ता गृह संख्या : 50 उम्र : 60 लिंग : पुरुष	फोटो उपलब्ध	304	DXW1392455	निर्वाचक का नाम : रावताराम पिता का नाम: वक्ता गृह संख्या : 50 उम्र : 45 लिंग : पुरुष	फोटो उपलब्ध	305	DXW1392463	निर्वाचक का नाम : सनगा पति का नाम: रावताराम गृह संख्या : 50 उम्र : 44 लिंग : महिला	फोटो उपलब्ध
306	DXW1531177	निर्वाचक का नाम : सकाराम पिता का नाम: बकताराम गृह संख्या : 50 उम्र : 41 लिंग : पुरुष	फोटो उपलब्ध	307	DXW1576560	निर्वाचक का नाम : नोनरी पति का नाम: सकाराम गृह संख्या : 50 उम्र : 38 लिंग : महिला	फोटो उपलब्ध	308	TDL1395284	निर्वाचक का नाम : रामी पति का नाम: खीमाराम गृह संख्या : 50 उम्र : 33 लिंग : महिला	फोटो उपलब्ध
309	TDL0876144	निर्वाचक का नाम : खीमाराम पिता का नाम: हीरा गृह संख्या : 50 उम्र : 30 लिंग : पुरुष	फोटो उपलब्ध	310	TDL1882281	निर्वाचक का नाम : भीमा राम पिता का नाम: रावता राम गृह संख्या : 50 उम्र : 27 लिंग : पुरुष	फोटो उपलब्ध	311	RJ/22/169/429493	निर्वाचक का नाम : नोना पिता का नाम: वक्ता गृह संख्या : 51 उम्र : 66 लिंग : पुरुष	फोटो उपलब्ध
312	DXW1392471	निर्वाचक का नाम : काली पति का नाम: नोना गृह संख्या : 51 उम्र : 62 लिंग : महिला	फोटो उपलब्ध	313	TDL1579119	निर्वाचक का नाम : मोहन पिता का नाम: नोनाराम गृह संख्या : 51 उम्र : 26 लिंग : पुरुष	फोटो उपलब्ध	314	RJ/22/169/429376	निर्वाचक का नाम : राजा पिता का नाम: खातरा गृह संख्या : 52 उम्र : 98 लिंग : पुरुष	फोटो उपलब्ध
315	RJ/22/169/429372	निर्वाचक का नाम : रमशा पिता का नाम: राजा गृह संख्या : 52 उम्र : 67 लिंग : पुरुष	फोटो उपलब्ध	316	TDL0554006	निर्वाचक का नाम : सोमी बेन पति का नाम: अणदाराम गृह संख्या : 52 उम्र : 41 लिंग : महिला	फोटो उपलब्ध	317	DXW1663814	निर्वाचक का नाम : लक्ष्मण पिता का नाम: रमशा गृह संख्या : 52 उम्र : 40 लिंग : पुरुष	फोटो उपलब्ध
318	TDL0430314	निर्वाचक का नाम : अणदाराम पिता का नाम: रमशा गृह संख्या : 52 उम्र : 37 लिंग : पुरुष	फोटो उपलब्ध	319	TDL0301267	निर्वाचक का नाम : लीला पति का नाम: लसमा गृह संख्या : 52 उम्र : 35 लिंग : महिला	फोटो उपलब्ध	320	TDL1395300	निर्वाचक का नाम : भूला पिता का नाम: रमसा गृह संख्या : 52 उम्र : 30 लिंग : पुरुष	फोटो उपलब्ध
321	TDL1395326	निर्वाचक का नाम : छगन पिता का नाम: रमसा गृह संख्या : 52 उम्र : 28 लिंग : पुरुष	फोटो उपलब्ध	322	TDL1395367	निर्वाचक का नाम : उदाराम पिता का नाम: रमसा गृह संख्या : 52 उम्र : 27 लिंग : पुरुष	फोटो उपलब्ध	323	TDL1395342	निर्वाचक का नाम : सीता पति का नाम: भूला गृह संख्या : 52 उम्र : 27 लिंग : महिला	फोटो उपलब्ध
324	DXW1392489	निर्वाचक का नाम : जगा पिता का नाम: गूजा गृह संख्या : 53 उम्र : 86 लिंग : पुरुष	फोटो उपलब्ध	325	RJ/22/169/429506	निर्वाचक का नाम : भीखा पिता का नाम: जगा गृह संख्या : 53 उम्र : 57 लिंग : पुरुष	फोटो उपलब्ध	326	RJ/22/169/429463	निर्वाचक का नाम : मैवी पति का नाम: भीखा गृह संख्या : 53 उम्र : 54 लिंग : महिला	फोटो उपलब्ध
327	DXW1392513	निर्वाचक का नाम : हरिराम पिता का नाम: साजा गृह संख्या : 53 उम्र : 47 लिंग : पुरुष	फोटो उपलब्ध	328	DXW1392521	निर्वाचक का नाम : उमी पति का नाम: हरिराम गृह संख्या : 53 उम्र : 46 लिंग : महिला	फोटो उपलब्ध	329	DXW1392497	निर्वाचक का नाम : अमरा पिता का नाम: जगा गृह संख्या : 53 उम्र : 46 लिंग : पुरुष	फोटो उपलब्ध

330	TDL1882158	निर्वाचक का नाम : कनकुरी पति का नाम: कांती गृह संख्या : 53 उम्र : 32 लिंग : महिला	फोटो उपलब्ध	331	TDL2249498	निर्वाचक का नाम : कान्ति पिता का नाम: भीखा गृह संख्या : 53 उम्र : 31 लिंग : पुरुष	फोटो उपलब्ध	332	TDL0966416	निर्वाचक का नाम : भगा पिता का नाम: भीखा गृह संख्या : 53 उम्र : 30 लिंग : पुरुष	फोटो उपलब्ध
333	TDL0966424	निर्वाचक का नाम : मीरी बेन पति का नाम: भगाराम गृह संख्या : 53 उम्र : 29 लिंग : महिला	फोटो उपलब्ध	334	TDL1882026	निर्वाचक का नाम : मोहन पिता का नाम: हरिराम गृह संख्या : 53 उम्र : 25 लिंग : पुरुष	फोटो उपलब्ध	335	TDL1882349	निर्वाचक का नाम : रमेश भीखाराम पिता का नाम: बिक्रम गृह संख्या : 53 उम्र : 25 लिंग : पुरुष	फोटो उपलब्ध
336	TDL1882331	निर्वाचक का नाम : शंभू भीखाराम पिता का नाम: भीखाराम गृह संख्या : 53 उम्र : 23 लिंग : पुरुष	फोटो उपलब्ध	337	RJ/22/169/429331	निर्वाचक का नाम : गलबी पति का नाम: साजा गृह संख्या : 54 उम्र : 74 लिंग : महिला	फोटो उपलब्ध	338	TDL2139574	निर्वाचक का नाम : शंकर पिता का नाम: साजा गृह संख्या : 54 उम्र : 68 लिंग : पुरुष	फोटो उपलब्ध
339	RJ/22/169/429335	निर्वाचक का नाम : गजरी पति का नाम: शंकर गृह संख्या : 54 उम्र : 52 लिंग : महिला	फोटो उपलब्ध	340	DXW1392539	निर्वाचक का नाम : प्रेमा पिता का नाम: साजा गृह संख्या : 54 उम्र : 45 लिंग : पुरुष	फोटो उपलब्ध	341	DXW1392547	निर्वाचक का नाम : समु पति का नाम: प्रेमा गृह संख्या : 54 उम्र : 44 लिंग : महिला	फोटो उपलब्ध
342	DXW1394675	निर्वाचक का नाम : धावराराम पिता का नाम: साजाराम गृह संख्या : 54 उम्र : 42 लिंग : पुरुष	फोटो उपलब्ध	343	TDL0498832	निर्वाचक का नाम : समूरी पति का नाम: धावराराम गृह संख्या : 54 उम्र : 33 लिंग : महिला	फोटो उपलब्ध	344	TDL1882182	निर्वाचक का नाम : किकी पति का नाम: रमेश गृह संख्या : 54 उम्र : 29 लिंग : महिला	फोटो उपलब्ध
345	TDL1439389	निर्वाचक का नाम : अणदू कुमारी पिता का नाम: शंकर राम गृह संख्या : 54 उम्र : 26 लिंग : महिला	फोटो उपलब्ध	346	TDL1882133	निर्वाचक का नाम : इंद्र पिता का नाम: शंकर गृह संख्या : 54 उम्र : 25 लिंग : महिला	फोटो उपलब्ध	347	TDL0255687	निर्वाचक का नाम : रूपली पति का नाम: काला गृह संख्या : 55 उम्र : 62 लिंग : महिला	फोटो उपलब्ध
348	DXW1392596	निर्वाचक का नाम : शंकर पिता का नाम: भूरा गृह संख्या : 55 उम्र : 48 लिंग : पुरुष	फोटो उपलब्ध	349	DXW1392604	निर्वाचक का नाम : पंकु पति का नाम: शंकर गृह संख्या : 55 उम्र : 47 लिंग : महिला	फोटो उपलब्ध	350	DXW1394683	निर्वाचक का नाम : लिबरी पति का नाम: बदाराम गृह संख्या : 55 उम्र : 42 लिंग : महिला	फोटो उपलब्ध
351	TDL2162824	निर्वाचक का नाम : मेवली पति का नाम: रुपा राम गृह संख्या : 55 उम्र : 30 लिंग : महिला	फोटो उपलब्ध	352	TDL1751361	निर्वाचक का नाम : चतराराम पिता का नाम: कालाराम गृह संख्या : 55 उम्र : 28 लिंग : पुरुष	फोटो उपलब्ध	353	TDL2161743	निर्वाचक का नाम : रुपा राम पिता का नाम: काला गृह संख्या : 55 उम्र : 27 लिंग : पुरुष	फोटो उपलब्ध
354	TDL1927011	निर्वाचक का नाम : राजू शंकर पिता का नाम: शंकर गृह संख्या : 55 उम्र : 23 लिंग : पुरुष	फोटो उपलब्ध	355	RJ/22/169/429445	निर्वाचक का नाम : काली पति का नाम: माना गृह संख्या : 56 उम्र : 79 लिंग : महिला	फोटो उपलब्ध	356	DXW1662816	निर्वाचक का नाम : सोमा पिता का नाम: माना गृह संख्या : 56 उम्र : 61 लिंग : पुरुष	फोटो उपलब्ध
357	DXW1531185	निर्वाचक का नाम : बाबूराम पिता का नाम: माना गृह संख्या : 56 उम्र : 49 लिंग : पुरुष	फोटो उपलब्ध	358	DXW1392620	निर्वाचक का नाम : भेराराम पिता का नाम: नोनीया गृह संख्या : 56 उम्र : 44 लिंग : पुरुष	फोटो उपलब्ध	359	DXW1663541	निर्वाचक का नाम : मालकी पति का नाम: भेराराम गृह संख्या : 56 उम्र : 40 लिंग : महिला	फोटो उपलब्ध

360	DXW1478486	निर्वाचक का नाम : हंजा पति का नाम: वाला गृह संख्या : 57 उम्र : 62 लिंग : महिला	फोटो उपलब्ध	361	DXW1392679	निर्वाचक का नाम : गोपी पिता का नाम: राजा गृह संख्या : 57 उम्र : 54 लिंग : पुरुष	फोटो उपलब्ध	362	TDL0255331	निर्वाचक का नाम : पप्पूराम पिता का नाम: वालाराम गृह संख्या : 57 उम्र : 37 लिंग : पुरुष	फोटो उपलब्ध
363	TDL1395383	निर्वाचक का नाम : जिणकी पति का नाम: पप्पू राम गृह संख्या : 57 उम्र : 33 लिंग : महिला	फोटो उपलब्ध	364	TDL1010917	निर्वाचक का नाम : सोनाराम पिता का नाम: वालाराम गृह संख्या : 57 उम्र : 30 लिंग : पुरुष	फोटो उपलब्ध	365	DXW1392695	निर्वाचक का नाम : भेरा पिता का नाम: भूरा गृह संख्या : 60 उम्र : 64 लिंग : पुरुष	फोटो उपलब्ध
366	DXW1392703	निर्वाचक का नाम : पानरी पति का नाम: भेरा गृह संख्या : 60 उम्र : 61 लिंग : महिला	फोटो उपलब्ध	367	DXW1392711	निर्वाचक का नाम : बाबू पिता का नाम: भूरा गृह संख्या : 60 उम्र : 49 लिंग : पुरुष	फोटो उपलब्ध	368	RJ/22/169/429474	निर्वाचक का नाम : लाला पिता का नाम: जोरा गृह संख्या : 61 उम्र : 64 लिंग : पुरुष	फोटो उपलब्ध
369	DXW1392729	निर्वाचक का नाम : सीता पति का नाम: काना गृह संख्या : 61 उम्र : 58 लिंग : महिला	फोटो उपलब्ध	370	DXW1662915	निर्वाचक का नाम : जीवा पिता का नाम: जोरा गृह संख्या : 61 उम्र : 56 लिंग : पुरुष	फोटो उपलब्ध	371	DXW1392737	निर्वाचक का नाम : लाली पति का नाम: लाला गृह संख्या : 61 उम्र : 51 लिंग : महिला	फोटो उपलब्ध
372	TDL1958099	निर्वाचक का नाम : नाथरी पति का नाम: जीवाराम गृह संख्या : 61 उम्र : 39 लिंग : महिला	फोटो उपलब्ध	373	TDL1964147	निर्वाचक का नाम : नाथा माता का नाम: सीता गृह संख्या : 61 उम्र : 28 लिंग : पुरुष	फोटो उपलब्ध	374	TDL2381143	निर्वाचक का नाम : साहेबा पिता का नाम: लालाराम गृह संख्या : 61 उम्र : 26 लिंग : पुरुष	फोटो उपलब्ध
375	TDL2361566	निर्वाचक का नाम : सुमी पति का नाम: पप्पू गृह संख्या : 61 उम्र : 24 लिंग : महिला	फोटो उपलब्ध	376	TDL1961671	निर्वाचक का नाम : पप्पू माता का नाम: सीता गृह संख्या : 61 उम्र : 23 लिंग : पुरुष	फोटो उपलब्ध	377	RJ/22/169/429467	निर्वाचक का नाम : काला पिता का नाम: लखमा गृह संख्या : 62 उम्र : 63 लिंग : पुरुष	फोटो उपलब्ध
378	DXW1392745	निर्वाचक का नाम : मीरकी पति का नाम: काला गृह संख्या : 62 उम्र : 58 लिंग : महिला	फोटो उपलब्ध	379	RJ/22/169/429465	निर्वाचक का नाम : रामा पिता का नाम: लखमा गृह संख्या : 62 उम्र : 56 लिंग : पुरुष	फोटो उपलब्ध	380	TDL0510719	निर्वाचक का नाम : चम्पा पति का नाम: रामाराम गृह संख्या : 62 उम्र : 49 लिंग : महिला	फोटो उपलब्ध
381	TDL0876151	निर्वाचक का नाम : सोमा पिता का नाम: मूलाजी गृह संख्या : 62 उम्र : 36 लिंग : पुरुष	फोटो उपलब्ध	382	TDL1882059	निर्वाचक का नाम : सरमी पिता का नाम: दिनेश गृह संख्या : 62 उम्र : 31 लिंग : महिला	फोटो उपलब्ध	383	TDL1882067	निर्वाचक का नाम : दिनेश पिता का नाम: रामा गृह संख्या : 62 उम्र : 25 लिंग : पुरुष	फोटो उपलब्ध
384	RJ/22/169/430098	निर्वाचक का नाम : भूरा पिता का नाम: काला गृह संख्या : 63 उम्र : 64 लिंग : पुरुष	फोटो उपलब्ध	385	TDL0669937	निर्वाचक का नाम : भेराराम पिता का नाम: भूरा गृह संख्या : 63 उम्र : 48 लिंग : पुरुष	फोटो उपलब्ध	386	TDL0353078	निर्वाचक का नाम : मालकी पति का नाम: भेराराम गृह संख्या : 63 उम्र : 41 लिंग : महिला	फोटो उपलब्ध
387	TDL2388056	निर्वाचक का नाम : राहुल पिता का नाम: भेरा गृह संख्या : 63 उम्र : 19 लिंग : पुरुष	फोटो उपलब्ध	388	DXW1392752	निर्वाचक का नाम : मनू पति का नाम: बाबूराम गृह संख्या : 64 उम्र : 46 लिंग : महिला	फोटो उपलब्ध	389	TDL2205367	निर्वाचक का नाम : विशना पिता का नाम: बाबू राम गृह संख्या : 64 उम्र : 23 लिंग : पुरुष	फोटो उपलब्ध

390	TDL2230621	निर्वाचक का नाम : मगन पिता का नाम: बाबू राम गृह संख्या : 64 उम्र : 20 लिंग : पुरुष	फोटो उपलब्ध	391	DXW1392760	निर्वाचक का नाम : बावली पति का नाम: कमला गृह संख्या : 65 उम्र : 55 लिंग : महिला	फोटो उपलब्ध	392	TDL1746437	निर्वाचक का नाम : सोमा राम पिता का नाम: कमला राम गृह संख्या : 65 उम्र : 33 लिंग : पुरुष	फोटो उपलब्ध
393	TDL1747690	निर्वाचक का नाम : पना राम पिता का नाम: कमला राम गृह संख्या : 65 उम्र : 31 लिंग : पुरुष	फोटो उपलब्ध	394	TDL2247914	निर्वाचक का नाम : सणगु पति का नाम: सोमा गृह संख्या : 65 उम्र : 31 लिंग : महिला	फोटो उपलब्ध	395	TDL2247948	निर्वाचक का नाम : गुड़िया पति का नाम: प्रभू गृह संख्या : 65 उम्र : 26 लिंग : महिला	फोटो उपलब्ध
396	TDL2066397	निर्वाचक का नाम : प्रभू पिता का नाम: कमलाराम गृह संख्या : 65 उम्र : 21 लिंग : पुरुष	फोटो उपलब्ध	397	TDL1840669	निर्वाचक का नाम : रमेश पिता का नाम: मोती गृह संख्या : 72 उम्र : 29 लिंग : पुरुष	फोटो उपलब्ध	398	TDL1702471	निर्वाचक का नाम : मन्ता राम पिता का नाम: काना राम गृह संख्या : 120 उम्र : 26 लिंग : पुरुष	फोटो उपलब्ध
399	TDL1627116	निर्वाचक का नाम : नरेश कुमार पिता का नाम: लक्ष्मण लाल गृह संख्या : 139 उम्र : 25 लिंग : पुरुष	फोटो उपलब्ध	400	TDL2255313	निर्वाचक का नाम : सुकी पति का नाम: लखमा गृह संख्या : नटों का वास उम्र : 27 लिंग : महिला	फोटो उपलब्ध	401	TDL2242121	निर्वाचक का नाम : लखमा पिता का नाम: मनरा गृह संख्या : नटों का वास उम्र : 23 लिंग : पुरुष	फोटो उपलब्ध

402	TDL2240596	निर्वाचक का नाम : इंद्र पति का नाम: राजू गृह संख्या : 00 उम्र : 34 लिंग : महिला	फोटो उपलब्ध	403	TDL2146769	निर्वाचक का नाम : बचुबेन पति का नाम: उदाराम गृह संख्या : 11 उम्र : 33 लिंग : महिला	फोटो उपलब्ध	404	TDL1102367	निर्वाचक का नाम : काली पति का नाम: जगदीश गृह संख्या : 15 उम्र : 27 लिंग : महिला	फोटो उपलब्ध
405	TDL1102359	निर्वाचक का नाम : पंखु पिता का नाम: गणेश गृह संख्या : 24 उम्र : 27 लिंग : महिला	फोटो उपलब्ध	406	TDL2375590	निर्वाचक का नाम : रामी पति का नाम: नरेश कुमार गृह संख्या : 39 उम्र : 26 लिंग : महिला	फोटो उपलब्ध	407	TDL0633206	निर्वाचक का नाम : भेरकी पति का नाम: गोमाराम गृह संख्या : 66 उम्र : 64 लिंग : महिला	फोटो उपलब्ध
408	TDL0346304	निर्वाचक का नाम : बाबू पिता का नाम: रामा गृह संख्या : 66 उम्र : 63 लिंग : पुरुष	फोटो उपलब्ध	409	TDL0346312	निर्वाचक का नाम : शारदा पति का नाम: बाबू गृह संख्या : 66 उम्र : 59 लिंग : महिला	फोटो उपलब्ध	410	TDL0255232	निर्वाचक का नाम : हिन्दूराम पिता का नाम: गोमा गृह संख्या : 66 उम्र : 53 लिंग : पुरुष	फोटो उपलब्ध
411	TDL0002592	निर्वाचक का नाम : लल्लू पिता का नाम: गुला गृह संख्या : 69 उम्र : 72 लिंग : पुरुष	फोटो उपलब्ध	412	TDL0002600	निर्वाचक का नाम : कोगी पति का नाम: लल्लू गृह संख्या : 69 उम्र : 71 लिंग : महिला	फोटो उपलब्ध	413	TDL0346346	निर्वाचक का नाम : मोहन पिता का नाम: धीरा गृह संख्या : 71 उम्र : 55 लिंग : पुरुष	फोटो उपलब्ध
414	DXW1392802	निर्वाचक का नाम : रामा पिता का नाम: फीदा गृह संख्या : 71 उम्र : 51 लिंग : पुरुष	फोटो उपलब्ध	415	TDL1010933	निर्वाचक का नाम : चतराराम पिता का नाम: गणेश गृह संख्या : 71 उम्र : 49 लिंग : पुरुष	फोटो उपलब्ध	416	TDL0346353	निर्वाचक का नाम : पाबूरी पति का नाम: मोहन गृह संख्या : 71 उम्र : 45 लिंग : महिला	फोटो उपलब्ध
417	TDL0091488	निर्वाचक का नाम : थावरी पति का नाम: रामा गृह संख्या : 71 उम्र : 42 लिंग : महिला	फोटो उपलब्ध	418	TDL0346379	निर्वाचक का नाम : बाबली पति का नाम: शंकर लाल गृह संख्या : 71 उम्र : 35 लिंग : महिला	फोटो उपलब्ध	419	TDL0346403	निर्वाचक का नाम : मुकेश कुमार पिता का नाम: भूरा राम गृह संख्या : 71 उम्र : 33 लिंग : पुरुष	फोटो उपलब्ध
420	TDL0498840	निर्वाचक का नाम : बसु पति का नाम: मुकेश कुमार गृह संख्या : 71 उम्र : 33 लिंग : महिला	फोटो उपलब्ध	421	TDL0758094	निर्वाचक का नाम : रेणाराम पिता का नाम: भूराराम गृह संख्या : 71 उम्र : 31 लिंग : पुरुष	फोटो उपलब्ध	422	TDL0758102	निर्वाचक का नाम : भरमा पिता का नाम: बसुराराम गृह संख्या : 71 उम्र : 31 लिंग : पुरुष	फोटो उपलब्ध
423	TDL0824383	निर्वाचक का नाम : थावराराम पिता का नाम: मोहन गृह संख्या : 71 उम्र : 31 लिंग : पुरुष	फोटो उपलब्ध	424	TDL0824391	निर्वाचक का नाम : झमकू पति का नाम: थावराराम गृह संख्या : 71 उम्र : 31 लिंग : महिला	फोटो उपलब्ध	425	TDL1973882	निर्वाचक का नाम : रेखली पिता का नाम: मोहनलाल गृह संख्या : 71 उम्र : 29 लिंग : महिला	फोटो उपलब्ध
426	TDL2076933	निर्वाचक का नाम : सका पिता का नाम: मोहन गृह संख्या : 71 उम्र : 28 लिंग : पुरुष	फोटो उपलब्ध	427	TDL1973981	निर्वाचक का नाम : रेशमी पति का नाम: सका गृह संख्या : 71 उम्र : 22 लिंग : महिला	फोटो उपलब्ध	428	RJ/22/169/430082	निर्वाचक का नाम : माली पति का नाम: मोती गृह संख्या : 72 उम्र : 66 लिंग : महिला	फोटो उपलब्ध
429	DXW2014108	निर्वाचक का नाम : पप्पूराम पिता का नाम: मोतीराम गृह संख्या : 72 उम्र : 39 लिंग : पुरुष	फोटो उपलब्ध	430	TDL0535864	निर्वाचक का नाम : अशोक पिता का नाम: मोती गृह संख्या : 72 उम्र : 37 लिंग : पुरुष	फोटो उपलब्ध	431	TDL0256297	निर्वाचक का नाम : सोमा राम पिता का नाम: मोती गृह संख्या : 72 उम्र : 35 लिंग : पुरुष	फोटो उपलब्ध

432 निर्वाचक का नाम : सोमाराम पिता का नाम: मोती राम गृह संख्या : 72 उम्र : 33 लिंग : पुरुष	TDL2348894	433 निर्वाचक का नाम : लीला पिता का नाम: पप्पू गृह संख्या : 72 उम्र : 31 लिंग : महिला	TDL0824409	434 निर्वाचक का नाम : रामाराम पिता का नाम: मोतीलाल गृह संख्या : 72 उम्र : 31 लिंग : पुरुष	TDL0824417
435 निर्वाचक का नाम : बाबूराम पिता का नाम: कालाराम गृह संख्या : 73 उम्र : 58 लिंग : पुरुष	DXW1663152	436 निर्वाचक का नाम : शान्ती पिता का नाम: बाबूराम गृह संख्या : 73 उम्र : 49 लिंग : महिला	DXW1663525	437 निर्वाचक का नाम : रमेश कुमार पिता का नाम: भूरा गृह संख्या : 73 उम्र : 37 लिंग : पुरुष	TDL0498857
438 निर्वाचक का नाम : सवली पिता का नाम: रमेश कुमार गृह संख्या : 73 उम्र : 32 लिंग : महिला	TDL0498865	439 निर्वाचक का नाम : गणेश पिता का नाम: बाबू गृह संख्या : 73 उम्र : 31 लिंग : पुरुष	TDL0876169	440 निर्वाचक का नाम : दिनेश कुमार पिता का नाम: बाबूराम गृह संख्या : 73 उम्र : 29 लिंग : पुरुष	TDL1010941
441 निर्वाचक का नाम : रमीता पिता का नाम: दिनेश गृह संख्या : 73 उम्र : 28 लिंग : महिला	TDL1439363	442 निर्वाचक का नाम : दिनेशकुमार पिता का नाम: शंकर गृह संख्या : 73 उम्र : 26 लिंग : पुरुष	TDL1439371	443 निर्वाचक का नाम : कंकू पिता का नाम: बाबूराम गृह संख्या : 73 उम्र : 21 लिंग : महिला	TDL2001014
444 निर्वाचक का नाम : सोमली पिता का नाम: भूरा गृह संख्या : 74 उम्र : 79 लिंग : महिला	RJ/22/169/429175	445 निर्वाचक का नाम : नोनीया पिता का नाम: धीरा गृह संख्या : 74 उम्र : 73 लिंग : पुरुष	RJ/22/169/429365	446 निर्वाचक का नाम : दीपली पिता का नाम: नोनीया गृह संख्या : 74 उम्र : 70 लिंग : महिला	DXW1663558
447 निर्वाचक का नाम : लाला पिता का नाम: झीता गृह संख्या : 75 उम्र : 67 लिंग : पुरुष	DXW1531227	448 निर्वाचक का नाम : सोनी पिता का नाम: लाला गृह संख्या : 75 उम्र : 65 लिंग : महिला	RJ/22/169/429102	449 निर्वाचक का नाम : हिन्दा पिता का नाम: झीता गृह संख्या : 75 उम्र : 53 लिंग : पुरुष	RJ/22/169/429432
450 निर्वाचक का नाम : मनी पिता का नाम: गोपी गृह संख्या : 75 उम्र : 37 लिंग : महिला	TDL0255380	451 निर्वाचक का नाम : अमराराम पिता का नाम: लालाराम गृह संख्या : 75 उम्र : 35 लिंग : पुरुष	TDL0554014	452 निर्वाचक का नाम : गुजरी पिता का नाम: हीरा गृह संख्या : 75 उम्र : 34 लिंग : महिला	TDL0255398
453 निर्वाचक का नाम : सोनी पिता का नाम: अमराराम गृह संख्या : 75 उम्र : 34 लिंग : महिला	TDL0554022	454 निर्वाचक का नाम : जमना पिता का नाम: जानी गृह संख्या : 75 उम्र : 34 लिंग : महिला	TDL1010958	455 निर्वाचक का नाम : गंगा पिता का नाम: राजू गृह संख्या : 75 उम्र : 32 लिंग : महिला	TDL0510727
456 निर्वाचक का नाम : राजू पिता का नाम: लाला गृह संख्या : 75 उम्र : 32 लिंग : पुरुष	TDL0510735	457 निर्वाचक का नाम : जोनी पिता का नाम: लाला गृह संख्या : 75 उम्र : 32 लिंग : पुरुष	TDL0510743	458 निर्वाचक का नाम : लालाराम पिता का नाम: हिराराम गृह संख्या : 75 उम्र : 32 लिंग : पुरुष	TDL0510750
459 निर्वाचक का नाम : काली पिता का नाम: मोहन गृह संख्या : 75 उम्र : 30 लिंग : महिला	TDL2239580	460 निर्वाचक का नाम : वरजू पिता का नाम: लाला गृह संख्या : 75 उम्र : 29 लिंग : महिला	TDL0966432	461 निर्वाचक का नाम : मोहन पिता का नाम: हीरा गृह संख्या : 75 उम्र : 29 लिंग : पुरुष	TDL0966440

462	TDL2248045	निर्वाचक का नाम : मुकेश पिता का नाम: लाला गृह संख्या : 75 उम्र : 26 लिंग : पुरुष	फोटो उपलब्ध	463	TDL2248037	निर्वाचक का नाम : रमली पति का नाम: मुकेश गृह संख्या : 75 उम्र : 25 लिंग : महिला	फोटो उपलब्ध	464	TDL2296721	निर्वाचक का नाम : रमली पति का नाम: मुकेश गृह संख्या : 75 उम्र : 25 लिंग : महिला	फोटो उपलब्ध
465	TDL2299501	निर्वाचक का नाम : मुकेश पिता का नाम: लालाराम गृह संख्या : 75 उम्र : 25 लिंग : पुरुष	फोटो उपलब्ध	466	TDL1882448	निर्वाचक का नाम : दिनेश कुमार पिता का नाम: लाला राम गृह संख्या : 75 उम्र : 22 लिंग : पुरुष	फोटो उपलब्ध	467	RJ/22/169/429172	निर्वाचक का नाम : अम्बा पिता का नाम: गमा गृह संख्या : 76 उम्र : 75 लिंग : पुरुष	फोटो उपलब्ध
468	RJ/22/169/429179	निर्वाचक का नाम : केली पति का नाम: अम्बा गृह संख्या : 76 उम्र : 74 लिंग : महिला	फोटो उपलब्ध	469	RJ/22/169/429204	निर्वाचक का नाम : गैमाराम पिता का नाम: सूकाराम गृह संख्या : 76 उम्र : 49 लिंग : पुरुष	फोटो उपलब्ध	470	RJ/22/169/429218	निर्वाचक का नाम : पूनी पति का नाम: गैमाराम गृह संख्या : 76 उम्र : 46 लिंग : महिला	फोटो उपलब्ध
471	DXW1392828	निर्वाचक का नाम : गंगा पति का नाम: शंकर गृह संख्या : 76 उम्र : 42 लिंग : महिला	फोटो उपलब्ध	472	DXW1478494	निर्वाचक का नाम : शंकर पिता का नाम: अम्बा गृह संख्या : 76 उम्र : 41 लिंग : पुरुष	फोटो उपलब्ध	473	DXW2014801	निर्वाचक का नाम : नेना पिता का नाम: सूका गृह संख्या : 76 उम्र : 39 लिंग : पुरुष	फोटो उपलब्ध
474	TDL0256289	निर्वाचक का नाम : गोपी पिता का नाम: सुफा गृह संख्या : 76 उम्र : 38 लिंग : पुरुष	फोटो उपलब्ध	475	DXW2014819	निर्वाचक का नाम : रमी पति का नाम: नेना गृह संख्या : 76 उम्र : 37 लिंग : महिला	फोटो उपलब्ध	476	TDL0966457	निर्वाचक का नाम : चीना पिता का नाम: गैमा गृह संख्या : 76 उम्र : 30 लिंग : पुरुष	फोटो उपलब्ध
477	TDL2350312	निर्वाचक का नाम : सोमी कुमारी पति का नाम: सीना राम गृह संख्या : 76 उम्र : 29 लिंग : महिला	फोटो उपलब्ध	478	TDL1882166	निर्वाचक का नाम : भैराराम पिता का नाम: शंकर गृह संख्या : 76 उम्र : 25 लिंग : पुरुष	फोटो उपलब्ध	479	RJ/22/169/429171	निर्वाचक का नाम : सवी पति का नाम: जोगा गृह संख्या : 77 उम्र : 68 लिंग : महिला	फोटो उपलब्ध
480	TDL1702455	निर्वाचक का नाम : सत्यनारायण पिता का नाम: बट्टी प्रसाद गृह संख्या : 77 उम्र : 50 लिंग : पुरुष	फोटो उपलब्ध	481	DXW1392836	निर्वाचक का नाम : भगाराम पिता का नाम: जोगाराम गृह संख्या : 77 उम्र : 46 लिंग : पुरुष	फोटो उपलब्ध	482	DXW1392844	निर्वाचक का नाम : हंजा देवी पति का नाम: भगाराम गृह संख्या : 77 उम्र : 44 लिंग : महिला	फोटो उपलब्ध
483	DXW1576818	निर्वाचक का नाम : पप्पूराम पिता का नाम: जोगाराम गृह संख्या : 77 उम्र : 38 लिंग : पुरुष	फोटो उपलब्ध	484	DXW2014652	निर्वाचक का नाम : प्रेमी पति का नाम: पप्पूराम गृह संख्या : 77 उम्र : 38 लिंग : महिला	फोटो उपलब्ध	485	TDL0091512	निर्वाचक का नाम : सोनू पिता का नाम: जोगाराम गृह संख्या : 77 उम्र : 35 लिंग : पुरुष	फोटो उपलब्ध
486	TDL0554030	निर्वाचक का नाम : दिलीप पिता का नाम: जोगाराम गृह संख्या : 77 उम्र : 31 लिंग : पुरुष	फोटो उपलब्ध	487	TDL0966473	निर्वाचक का नाम : रीना कुमारी पति का नाम: सोनु गृह संख्या : 77 उम्र : 29 लिंग : महिला	फोटो उपलब्ध	488	TDL0966481	निर्वाचक का नाम : सोनी पति का नाम: दीलिप गृह संख्या : 77 उम्र : 29 लिंग : महिला	फोटो उपलब्ध
489	TDL1882125	निर्वाचक का नाम : मिस शिल्पा कुमारी पिता का नाम: भगा राम गृह संख्या : 77 उम्र : 26 लिंग : महिला	फोटो उपलब्ध	490	TDL2246007	निर्वाचक का नाम : रविन्द्र कुमार गरासिया पिता का नाम: भगा राम गरासिया गृह संख्या : 77 उम्र : 20 लिंग : पुरुष	फोटो उपलब्ध	491	RJ/22/169/429404	निर्वाचक का नाम : रावता पिता का नाम: गमा गृह संख्या : 78 उम्र : 87 लिंग : पुरुष	फोटो उपलब्ध

492	DXW1531235	निर्वाचक का नाम : कालू राम पिता का नाम: रावता गृह संख्या : 78 उम्र : 62 लिंग : पुरुष	493	RJ/22/169/429504	निर्वाचक का नाम : कमला पिता का नाम: रावता गृह संख्या : 78 उम्र : 58 लिंग : पुरुष	494	DXW1392851	निर्वाचक का नाम : रमेश पिता का नाम: रावता गृह संख्या : 78 उम्र : 44 लिंग : पुरुष
495	DXW1392869	निर्वाचक का नाम : लीला पति का नाम: रमेश गृह संख्या : 78 उम्र : 42 लिंग : महिला	496	DXW2014884	निर्वाचक का नाम : राहुल पिता का नाम: कालूराम गृह संख्या : 78 उम्र : 36 लिंग : पुरुष	497	DXW2014660	निर्वाचक का नाम : देवी पति का नाम: राहुल गृह संख्या : 78 उम्र : 36 लिंग : महिला
498	TDL0002063	निर्वाचक का नाम : चन्दुलाल पिता का नाम: जोगाजी गृह संख्या : 78 उम्र : 35 लिंग : पुरुष	499	TDL0255406	निर्वाचक का नाम : नीतु पिता का नाम: चन्दु गृह संख्या : 78 उम्र : 34 लिंग : महिला	500	TDL1439546	निर्वाचक का नाम : छगन पिता का नाम: कालूराम गृह संख्या : 78 उम्र : 29 लिंग : पुरुष
501	TDL1439454	निर्वाचक का नाम : नाजुरी पति का नाम: छगन गृह संख्या : 78 उम्र : 29 लिंग : महिला	502	TDL1439447	निर्वाचक का नाम : बसूरी माता का नाम: कमला गृह संख्या : 78 उम्र : 29 लिंग : महिला	503	DXW1392877	निर्वाचक का नाम : अमरी पति का नाम: काला गृह संख्या : 79 उम्र : 61 लिंग : महिला
504	DXW1576354	निर्वाचक का नाम : अनाराम पिता का नाम: पूता गृह संख्या : 79 उम्र : 57 लिंग : पुरुष	505	RJ/22/169/430067	निर्वाचक का नाम : मगदू पति का नाम: अनाराम गृह संख्या : 79 उम्र : 55 लिंग : महिला	506	TDL0554048	निर्वाचक का नाम : हिन्दुराम पिता का नाम: कालाराम गृह संख्या : 79 उम्र : 32 लिंग : पुरुष
507	TDL1439462	निर्वाचक का नाम : राधा पति का नाम: हिन्दू राम गृह संख्या : 79 उम्र : 29 लिंग : महिला	508	TDL2316529	निर्वाचक का नाम : मुकेश पिता का नाम: अना राम गृह संख्या : 79 उम्र : 26 लिंग : पुरुष	509	TDL2310977	निर्वाचक का नाम : संजू पति का नाम: मुकेश गृह संख्या : 79 उम्र : 23 लिंग : महिला
510	DXW1392885	निर्वाचक का नाम : नरसा पिता का नाम: हीरा गृह संख्या : 80 उम्र : 63 लिंग : पुरुष	511	TDL1882208	निर्वाचक का नाम : पैमाराम पिता का नाम: नरसाराम गृह संख्या : 80 उम्र : 34 लिंग : पुरुष	512	TDL0758151	निर्वाचक का नाम : हजारी पति का नाम: प्रेमराम गृह संख्या : 80 उम्र : 32 लिंग : महिला
513	DXW1392901	निर्वाचक का नाम : रामाराम पिता का नाम: मंशा गृह संख्या : 81 उम्र : 49 लिंग : पुरुष	514	DXW1392919	निर्वाचक का नाम : गीता पति का नाम: रामाराम गृह संख्या : 81 उम्र : 46 लिंग : महिला	515	DXW2014892	निर्वाचक का नाम : पदमा पिता का नाम: मंशाराम गृह संख्या : 81 उम्र : 42 लिंग : पुरुष
516	DXW1663665	निर्वाचक का नाम : धावरी पति का नाम: पदमा गृह संख्या : 81 उम्र : 39 लिंग : महिला	517	TDL0408054	निर्वाचक का नाम : भूराराम पिता का नाम: मंशाराम गृह संख्या : 81 उम्र : 36 लिंग : पुरुष	518	TDL0408062	निर्वाचक का नाम : शान्ति पति का नाम: भूराराम गृह संख्या : 81 उम्र : 34 लिंग : महिला
519	TDL0876227	निर्वाचक का नाम : चेलाराम पिता का नाम: मंशा गृह संख्या : 81 उम्र : 31 लिंग : पुरुष	520	TDL0876235	निर्वाचक का नाम : शंकर पिता का नाम: मंशा गृह संख्या : 81 उम्र : 30 लिंग : पुरुष	521	TDL0966655	निर्वाचक का नाम : नीतु पति का नाम: शंकर गृह संख्या : 81 उम्र : 29 लिंग : महिला

522	TDL1653906	निर्वाचक का नाम : राजू राम पिता का नाम: मन्शा जी गृह संख्या : 81 उम्र : 24 लिंग : पुरुष	फोटो उपलब्ध	523	TDL1653922	निर्वाचक का नाम : रोमी पिता का नाम: राजू राम गृह संख्या : 81 उम्र : 24 लिंग : महिला	फोटो उपलब्ध	524	RJ/22/169/429155	निर्वाचक का नाम : देवा पिता का नाम: हीरा गृह संख्या : 82 उम्र : 77 लिंग : पुरुष	फोटो उपलब्ध
525	RJ/22/169/429174	निर्वाचक का नाम : जोमी पति का नाम: देवा गृह संख्या : 82 उम्र : 70 लिंग : महिला	फोटो उपलब्ध	526	DXW1392927	निर्वाचक का नाम : कानाराम पिता का नाम: देवा गृह संख्या : 82 उम्र : 42 लिंग : पुरुष	फोटो उपलब्ध	527	DXW1663673	निर्वाचक का नाम : चम्पा पति का नाम: काना गृह संख्या : 82 उम्र : 39 लिंग : महिला	फोटो उपलब्ध
528	TDL0876243	निर्वाचक का नाम : रूपा पिता का नाम: देवा गृह संख्या : 82 उम्र : 37 लिंग : पुरुष	फोटो उपलब्ध	529	TDL0876250	निर्वाचक का नाम : गलबी पति का नाम: रूपा गृह संख्या : 82 उम्र : 31 लिंग : महिला	फोटो उपलब्ध	530	TDL2293777	निर्वाचक का नाम : रिम्पा राम पिता का नाम: काना राम गृह संख्या : 82 उम्र : 21 लिंग : पुरुष	फोटो उपलब्ध
531	DXW1531243	निर्वाचक का नाम : लाला पिता का नाम: हरसा गृह संख्या : 83 उम्र : 67 लिंग : पुरुष	फोटो उपलब्ध	532	DXW1392935	निर्वाचक का नाम : चीना राम पिता का नाम: हरसा गृह संख्या : 83 उम्र : 54 लिंग : पुरुष	फोटो उपलब्ध	533	RJ/22/169/429452	निर्वाचक का नाम : लसी पति का नाम: चीना गृह संख्या : 83 उम्र : 52 लिंग : महिला	फोटो उपलब्ध
534	TDL0876268	निर्वाचक का नाम : जगा पिता का नाम: चीना गृह संख्या : 83 उम्र : 30 लिंग : पुरुष	फोटो उपलब्ध	535	TDL1972512	निर्वाचक का नाम : नोपा पिता का नाम: लाला गृह संख्या : 83 उम्र : 24 लिंग : पुरुष	फोटो उपलब्ध	536	RJ/22/169/429425	निर्वाचक का नाम : रामा पिता का नाम: जालमा गृह संख्या : 84 उम्र : 56 लिंग : पुरुष	फोटो उपलब्ध
537	DXW1576461	निर्वाचक का नाम : फूली पति का नाम: रामाराम गृह संख्या : 84 उम्र : 53 लिंग : महिला	फोटो उपलब्ध	538	DXW1576347	निर्वाचक का नाम : गंगा पति का नाम: मुगलाराम गृह संख्या : 84 उम्र : 44 लिंग : महिला	फोटो उपलब्ध	539	TDL0824425	निर्वाचक का नाम : दीपक बंसल पिता का नाम: कमल कुमार गृह संख्या : 84 उम्र : 31 लिंग : पुरुष	फोटो उपलब्ध
540	TDL0876276	निर्वाचक का नाम : धना पिता का नाम: रामा गृह संख्या : 84 उम्र : 30 लिंग : पुरुष	फोटो उपलब्ध	541	TDL1011477	निर्वाचक का नाम : इन्द्राकुमारी पति का नाम: धनाराम गृह संख्या : 84 उम्र : 29 लिंग : महिला	फोटो उपलब्ध	542	TDL2255347	निर्वाचक का नाम : निधि बंसल पति का नाम: दीपक बंसल गृह संख्या : 84 उम्र : 23 लिंग : महिला	फोटो उपलब्ध
543	DXW1392950	निर्वाचक का नाम : भगवती पिता का नाम: राम चन्द्र गृह संख्या : 85 उम्र : 54 लिंग : पुरुष	फोटो उपलब्ध	544	DXW1392976	निर्वाचक का नाम : सरोजदेवी पति का नाम: भगवतीप्रसाद गृह संख्या : 85 उम्र : 46 लिंग : महिला	फोटो उपलब्ध	545	TDL1010966	निर्वाचक का नाम : प्रदीप कुमार पिता का नाम: कमलकुमार गृह संख्या : 85 उम्र : 29 लिंग : पुरुष	फोटो उपलब्ध
546	RJ/22/169/430112	निर्वाचक का नाम : बाबू पिता का नाम: गुला गृह संख्या : 86 उम्र : 73 लिंग : पुरुष	फोटो उपलब्ध	547	DXW1560838	निर्वाचक का नाम : सामीराराम पिता का नाम: बाबू गृह संख्या : 86 उम्र : 48 लिंग : पुरुष	फोटो उपलब्ध	548	DXW1392984	निर्वाचक का नाम : बीसा पति का नाम: सामीराराम गृह संख्या : 86 उम्र : 45 लिंग : महिला	फोटो उपलब्ध
549	DXW1392992	निर्वाचक का नाम : भाणाराम पिता का नाम: बाबू गृह संख्या : 86 उम्र : 44 लिंग : पुरुष	फोटो उपलब्ध	550	TDL0876284	निर्वाचक का नाम : कमला पति का नाम: भाणा गृह संख्या : 86 उम्र : 32 लिंग : महिला	फोटो उपलब्ध	551	DXW1393008	निर्वाचक का नाम : सरमी पति का नाम: भूला गृह संख्या : 88 उम्र : 65 लिंग : महिला	फोटो उपलब्ध

552	DXW1393024
निर्वाचक का नाम : किसन पिता का नाम: भोमा गृह संख्या : 88 उम्र : 43 लिंग : पुरुष	फोटो उपलब्ध

553	DXW1531250
निर्वाचक का नाम : कानाराम पिता का नाम: भूताराम गृह संख्या : 88 उम्र : 42 लिंग : पुरुष	फोटो उपलब्ध

554	DXW2014405
निर्वाचक का नाम : केसर पति का नाम: बगी गृह संख्या : 88 उम्र : 41 लिंग : महिला	फोटो उपलब्ध

555	TDL1627157	निर्वाचक का नाम : कोमल पति का नाम: प्रकाश गृह संख्या : 5 उम्र : 29 लिंग : महिला	फोटो उपलब्ध	556	TDL1653823	निर्वाचक का नाम : झाली देवी पति का नाम: मानाराम गृह संख्या : 5 उम्र : 26 लिंग : महिला	फोटो उपलब्ध	557	TDL0116855	निर्वाचक का नाम : बबली पिता का नाम: शंकर गृह संख्या : 89 उम्र : 48 लिंग : महिला	फोटो उपलब्ध
558	RJ/22/169/430034	निर्वाचक का नाम : मेना पति का नाम: बाबू गृह संख्या : 90 उम्र : 67 लिंग : महिला	फोटो उपलब्ध	559	DXW1478502	निर्वाचक का नाम : रमेशकुमार पिता का नाम: बाबू गृह संख्या : 90 उम्र : 44 लिंग : पुरुष	फोटो उपलब्ध	560	TDL0255265	निर्वाचक का नाम : मोती पिता का नाम: बाबू गृह संख्या : 90 उम्र : 37 लिंग : पुरुष	फोटो उपलब्ध
561	TDL0255257	निर्वाचक का नाम : लसु पिता का नाम: मोती गृह संख्या : 90 उम्र : 36 लिंग : महिला	फोटो उपलब्ध	562	TDL0824433	निर्वाचक का नाम : चौखी देवी पति का नाम: रमेश कुमार गृह संख्या : 90 उम्र : 36 लिंग : महिला	फोटो उपलब्ध	563	TDL0966499	निर्वाचक का नाम : प्रकाश पिता का नाम: बाबू गृह संख्या : 90 उम्र : 29 लिंग : पुरुष	फोटो उपलब्ध
564	TDL0255273	निर्वाचक का नाम : मधु पति का नाम: रूपा गृह संख्या : 91 उम्र : 54 लिंग : महिला	फोटो उपलब्ध	565	RJ/22/169/430030	निर्वाचक का नाम : बबली पति का नाम: भीखा गृह संख्या : 91 उम्र : 45 लिंग : महिला	फोटो उपलब्ध	566	TDL0256354	निर्वाचक का नाम : लीला पति का नाम: राजु गृह संख्या : 91 उम्र : 34 लिंग : महिला	फोटो उपलब्ध
567	TDL0255216	निर्वाचक का नाम : राजु पिता का नाम: रूपा गृह संख्या : 91 उम्र : 34 लिंग : पुरुष	फोटो उपलब्ध	568	TDL1296136	निर्वाचक का नाम : विमला पति का नाम: मोवनाराम गृह संख्या : 143 उम्र : 28 लिंग : महिला	फोटो उपलब्ध				

569	TDL2198596	निर्वाचक का नाम : लिबरिबाई पति का नाम: पप्पू राम गृह संख्या : 00 उम्र : 35 लिंग : महिला	फोटो उपलब्ध	570	TDL2255156	निर्वाचक का नाम : अशोक पिता का नाम: कमला गृह संख्या : 00 उम्र : 23 लिंग : पुरुष	फोटो उपलब्ध	571	TDL2261915	निर्वाचक का नाम : बदी पिता का नाम: कमला गृह संख्या : 00 उम्र : 23 लिंग : महिला	फोटो उपलब्ध
572	TDL1574417	निर्वाचक का नाम : मुगला पिता का नाम: श्री जामला गृह संख्या : 4 उम्र : 48 लिंग : पुरुष	फोटो उपलब्ध	573	TDL2336311	निर्वाचक का नाम : चम्पा पिता का नाम: मुगला गृह संख्या : 4 उम्र : 19 लिंग : महिला	फोटो उपलब्ध	574	TDL1574524	निर्वाचक का नाम : पपली पति का नाम: भीमा गृह संख्या : 6 उम्र : 42 लिंग : महिला	फोटो उपलब्ध
575	TDL2161115	निर्वाचक का नाम : सुनकी पति का नाम: गोवा गृह संख्या : 6 उम्र : 31 लिंग : महिला	फोटो उपलब्ध	576	TDL1579358	निर्वाचक का नाम : राजू पिता का नाम: कमला गृह संख्या : 6 उम्र : 25 लिंग : पुरुष	फोटो उपलब्ध	577	TDL2323921	निर्वाचक का नाम : सविता कुमारी पति का नाम: राजू गृह संख्या : 6 उम्र : 23 लिंग : महिला	फोटो उपलब्ध
578	TDL2255164	निर्वाचक का नाम : छगन पिता का नाम: कमला गृह संख्या : 006 उम्र : 21 लिंग : पुरुष	फोटो उपलब्ध	579	TDL2379683	निर्वाचक का नाम : दिनेश पिता का नाम: भीमा गृह संख्या : 12 उम्र : 26 लिंग : पुरुष	फोटो उपलब्ध	580	RJ/22/169/429355	निर्वाचक का नाम : रगली पति का नाम: भारताराम गृह संख्या : 92 उम्र : 91 लिंग : महिला	फोटो उपलब्ध
581	RJ/22/169/429354	निर्वाचक का नाम : काना पिता का नाम: भारताराम गृह संख्या : 92 उम्र : 65 लिंग : पुरुष	फोटो उपलब्ध	582	RJ/22/169/429357	निर्वाचक का नाम : बती पति का नाम: काना गृह संख्या : 92 उम्र : 64 लिंग : महिला	फोटो उपलब्ध	583	DXW1663442	निर्वाचक का नाम : रमशा पिता का नाम: धना गृह संख्या : 92 उम्र : 55 लिंग : पुरुष	फोटो उपलब्ध
584	RJ/22/169/429240	निर्वाचक का नाम : चम्पा पति का नाम: रमशा गृह संख्या : 92 उम्र : 54 लिंग : महिला	फोटो उपलब्ध	585	RJ/22/169/429356	निर्वाचक का नाम : दीता पिता का नाम: टीका गृह संख्या : 92 उम्र : 53 लिंग : पुरुष	फोटो उपलब्ध	586	RJ/22/169/429360	निर्वाचक का नाम : झुमी पति का नाम: दीता गृह संख्या : 92 उम्र : 52 लिंग : महिला	फोटो उपलब्ध
587	TDL0498873	निर्वाचक का नाम : बेदाराम पिता का नाम: देवाराम गृह संख्या : 92 उम्र : 40 लिंग : पुरुष	फोटो उपलब्ध	588	TDL0498881	निर्वाचक का नाम : हंजा पति का नाम: बेदाराम गृह संख्या : 92 उम्र : 39 लिंग : महिला	फोटो उपलब्ध	589	TDL0966549	निर्वाचक का नाम : सरमी पति का नाम: बदा गृह संख्या : 92 उम्र : 39 लिंग : महिला	फोटो उपलब्ध
590	TDL0966523	निर्वाचक का नाम : लाला पिता का नाम: दीता गृह संख्या : 92 उम्र : 30 लिंग : पुरुष	फोटो उपलब्ध	591	TDL2067122	निर्वाचक का नाम : जोमी पति का नाम: मगलराम गृह संख्या : 92 उम्र : 30 लिंग : महिला	फोटो उपलब्ध	592	TDL0966531	निर्वाचक का नाम : वसु पति का नाम: लाला गृह संख्या : 92 उम्र : 29 लिंग : महिला	फोटो उपलब्ध
593	TDL0966507	निर्वाचक का नाम : मावाराम पिता का नाम: रमशा गृह संख्या : 92 उम्र : 29 लिंग : पुरुष	फोटो उपलब्ध	594	TDL0966515	निर्वाचक का नाम : सुनरी पति का नाम: मावाराम गृह संख्या : 92 उम्र : 29 लिंग : महिला	फोटो उपलब्ध	595	DXW1478510	निर्वाचक का नाम : देवा पिता का नाम: तारा गृह संख्या : 93 उम्र : 67 लिंग : पुरुष	फोटो उपलब्ध
596	RJ/22/169/429485	निर्वाचक का नाम : तारा पिता का नाम: हरा गृह संख्या : 94 उम्र : 90 लिंग : पुरुष	फोटो उपलब्ध	597	RJ/22/169/429480	निर्वाचक का नाम : नरसा पिता का नाम: तारा गृह संख्या : 94 उम्र : 67 लिंग : पुरुष	फोटो उपलब्ध	598	DXW1531268	निर्वाचक का नाम : जमना पति का नाम: नरसा गृह संख्या : 94 उम्र : 65 लिंग : महिला	फोटो उपलब्ध

599	TDL0876292	निर्वाचक का नाम : राजा पिता का नाम: तारा गृह संख्या : 94 उम्र : 36 लिंग : पुरुष	फोटो उपलब्ध	600	TDL1882273	निर्वाचक का नाम : गोवा पिता का नाम: नरसा गृह संख्या : 94 उम्र : 33 लिंग : पुरुष	फोटो उपलब्ध	601	TDL1010974	निर्वाचक का नाम : चंपा पति का नाम: अर्जुन गृह संख्या : 94 उम्र : 30 लिंग : महिला	फोटो उपलब्ध
602	TDL1010982	निर्वाचक का नाम : अर्जुन पिता का नाम: ताराराम गृह संख्या : 94 उम्र : 30 लिंग : पुरुष	फोटो उपलब्ध	603	TDL1882372	निर्वाचक का नाम : पना पिता का नाम: नरसाराम गृह संख्या : 94 उम्र : 29 लिंग : पुरुष	फोटो उपलब्ध	604	TDL1926120	निर्वाचक का नाम : रेखा पति का नाम: पना गृह संख्या : 94 उम्र : 26 लिंग : महिला	फोटो उपलब्ध
605	TDL0002469	निर्वाचक का नाम : भीखा पिता का नाम: लाला गृह संख्या : 95 उम्र : 59 लिंग : पुरुष	फोटो उपलब्ध	606	TDL1011006	निर्वाचक का नाम : साबूरी पति का नाम: कालाराम गृह संख्या : 95 उम्र : 59 लिंग : महिला	फोटो उपलब्ध	607	DXW1393040	निर्वाचक का नाम : साबूरी पति का नाम: भीखा गृह संख्या : 95 उम्र : 49 लिंग : महिला	फोटो उपलब्ध
608	DXW1664010	निर्वाचक का नाम : भीमा पिता का नाम: लाला गृह संख्या : 95 उम्र : 42 लिंग : पुरुष	फोटो उपलब्ध	609	TDL1011014	निर्वाचक का नाम : भीमा पिता का नाम: कालाराम गृह संख्या : 95 उम्र : 29 लिंग : पुरुष	फोटो उपलब्ध	610	TDL1653849	निर्वाचक का नाम : काली पति का नाम: पिंटू गृह संख्या : 95 उम्र : 26 लिंग : महिला	फोटो उपलब्ध
611	TDL1922467	निर्वाचक का नाम : मुगली पिता का नाम: सोना गृह संख्या : 96 उम्र : 22 लिंग : महिला	फोटो उपलब्ध	612	TDL2388064	निर्वाचक का नाम : संजू कुमारी पिता का नाम: सोना गृह संख्या : 96 उम्र : 19 लिंग : महिला	फोटो उपलब्ध	613	DXW1663277	निर्वाचक का नाम : सुकला पिता का नाम: सोमा गृह संख्या : 97 उम्र : 69 लिंग : पुरुष	फोटो उपलब्ध
614	DXW1393057	निर्वाचक का नाम : गजरी पति का नाम: सुकला गृह संख्या : 97 उम्र : 66 लिंग : महिला	फोटो उपलब्ध	615	TDL0824458	निर्वाचक का नाम : शेरूराम पिता का नाम: हंसाराम गृह संख्या : 97 उम्र : 33 लिंग : पुरुष	फोटो उपलब्ध	616	TDL0824466	निर्वाचक का नाम : पप्पूराम पिता का नाम: हंसाराम गृह संख्या : 97 उम्र : 33 लिंग : पुरुष	फोटो उपलब्ध
617	TDL0824474	निर्वाचक का नाम : फूली देवी पति का नाम: पप्पूराम गृह संख्या : 97 उम्र : 33 लिंग : महिला	फोटो उपलब्ध	618	TDL0824441	निर्वाचक का नाम : मंजू देवी पति का नाम: शेरूराम गृह संख्या : 97 उम्र : 32 लिंग : महिला	फोटो उपलब्ध	619	TDL0824482	निर्वाचक का नाम : गजबारा पिता का नाम: हंसाराम गृह संख्या : 97 उम्र : 30 लिंग : पुरुष	फोटो उपलब्ध
620	TDL1011022	निर्वाचक का नाम : जन्तुकुमारी पति का नाम: मफला गृह संख्या : 97 उम्र : 29 लिंग : महिला	फोटो उपलब्ध	621	TDL1751429	निर्वाचक का नाम : सोमी पिता का नाम: सुकला गृह संख्या : 97 उम्र : 28 लिंग : महिला	फोटो उपलब्ध	622	TDL1982941	निर्वाचक का नाम : मजुलाबेन पिता का नाम: सुखाराम गृह संख्या : 97 उम्र : 28 लिंग : महिला	फोटो उपलब्ध
623	RJ/22/169/430072	निर्वाचक का नाम : कीका पिता का नाम: भोमा गृह संख्या : 98 उम्र : 57 लिंग : पुरुष	फोटो उपलब्ध	624	RJ/22/169/430073	निर्वाचक का नाम : चम्पा पति का नाम: कीका गृह संख्या : 98 उम्र : 55 लिंग : महिला	फोटो उपलब्ध	625	RJ/22/169/430105	निर्वाचक का नाम : कमला पिता का नाम: मोती गृह संख्या : 98 उम्र : 54 लिंग : पुरुष	फोटो उपलब्ध
626	DXW1393065	निर्वाचक का नाम : खेतु पति का नाम: कमला गृह संख्या : 98 उम्र : 45 लिंग : महिला	फोटो उपलब्ध	627	TDL1011030	निर्वाचक का नाम : झालाराम पिता का नाम: कीकाराम गृह संख्या : 98 उम्र : 30 लिंग : पुरुष	फोटो उपलब्ध	628	TDL1296185	निर्वाचक का नाम : धतु पति का नाम: झालाराम गृह संख्या : 98 उम्र : 28 लिंग : महिला	फोटो उपलब्ध

629	TDL1882109	निर्वाचक का नाम : कानाराम पिता का नाम: कीकाजी गृह संख्या : 98 उम्र : 28 लिंग : पुरुष	फोटो उपलब्ध	630	TDL2301372	निर्वाचक का नाम : रंभा पति का नाम: प्रवीण गृह संख्या : 98 उम्र : 28 लिंग : महिला	फोटो उपलब्ध	631	TDL1882232	निर्वाचक का नाम : गीता पति का नाम: काना राम गृह संख्या : 98 उम्र : 27 लिंग : महिला	फोटो उपलब्ध
632	TDL1881960	निर्वाचक का नाम : रमेश कुमार पिता का नाम: किका जी गृह संख्या : 98 उम्र : 26 लिंग : पुरुष	फोटो उपलब्ध	633	TDL1751452	निर्वाचक का नाम : प्रवीण पिता का नाम: कमला गृह संख्या : 98 उम्र : 25 लिंग : पुरुष	फोटो उपलब्ध	634	TDL2061372	निर्वाचक का नाम : चतरा पिता का नाम: किकाजी गृह संख्या : 98 उम्र : 21 लिंग : पुरुष	फोटो उपलब्ध
635	RJ/22/169/429273	निर्वाचक का नाम : लाली पति का नाम: हंसा गृह संख्या : 99 उम्र : 62 लिंग : महिला	फोटो उपलब्ध	636	TDL1927029	निर्वाचक का नाम : प्रभू माता का नाम: लाली गृह संख्या : 99 उम्र : 24 लिंग : पुरुष	फोटो उपलब्ध	637	DXW1393099	निर्वाचक का नाम : अनकी पति का नाम: रमशा गृह संख्या : 100 उम्र : 66 लिंग : महिला	फोटो उपलब्ध
638	TDL0167502	निर्वाचक का नाम : केसरी पति का नाम: लाला गृह संख्या : 101 उम्र : 59 लिंग : महिला	फोटो उपलब्ध	639	TDL2008225	निर्वाचक का नाम : भारमाराम पिता का नाम: लाला गृह संख्या : 101 उम्र : 26 लिंग : पुरुष	फोटो उपलब्ध	640	DXW1393107	निर्वाचक का नाम : भूरी पति का नाम: हीरा गृह संख्या : 102 उम्र : 64 लिंग : महिला	फोटो उपलब्ध
641	TDL1011055	निर्वाचक का नाम : प्रेमी पति का नाम: विनोद गृह संख्या : 102 उम्र : 48 लिंग : महिला	फोटो उपलब्ध	642	TDL0002220	निर्वाचक का नाम : सोमाराम पिता का नाम: हिराराम गृह संख्या : 102 उम्र : 44 लिंग : पुरुष	फोटो उपलब्ध	643	TDL1395409	निर्वाचक का नाम : फुलकी पति का नाम: बाबुराम गृह संख्या : 102 उम्र : 38 लिंग : महिला	फोटो उपलब्ध
644	TDL0532762	निर्वाचक का नाम : अमरी पति का नाम: सोमाराम गृह संख्या : 102 उम्र : 33 लिंग : महिला	फोटो उपलब्ध	645	TDL2384709	निर्वाचक का नाम : राजू पिता का नाम: हीरा गृह संख्या : 102 उम्र : 33 लिंग : पुरुष	फोटो उपलब्ध	646	TDL0824490	निर्वाचक का नाम : बाबुराम पिता का नाम: हीराराम गृह संख्या : 102 उम्र : 32 लिंग : पुरुष	फोटो उपलब्ध
647	TDL1747732	निर्वाचक का नाम : अर्जुन पिता का नाम: हीरा गृह संख्या : 102 उम्र : 28 लिंग : पुरुष	फोटो उपलब्ध	648	TDL2384600	निर्वाचक का नाम : हल्दी पति का नाम: राजू गृह संख्या : 102 उम्र : 26 लिंग : महिला	फोटो उपलब्ध	649	TDL2098077	निर्वाचक का नाम : पूजा पिता का नाम: पूजा कुमारी सोमाराम गृह संख्या : 102 उम्र : 20 लिंग : महिला	फोटो उपलब्ध
650	TDL2336774	निर्वाचक का नाम : संगीता कुमारी पिता का नाम: सोमाराम गृह संख्या : 102 उम्र : 19 लिंग : महिला	फोटो उपलब्ध	651	TDL0002568	निर्वाचक का नाम : ओदा पिता का नाम: भाणा गृह संख्या : 104 उम्र : 81 लिंग : पुरुष	फोटो उपलब्ध	652	DXW2014827	निर्वाचक का नाम : काली पति का नाम: ओदा गृह संख्या : 104 उम्र : 80 लिंग : महिला	फोटो उपलब्ध
653	RJ/22/169/429406	निर्वाचक का नाम : चम्पा पति का नाम: अणदा गृह संख्या : 104 उम्र : 73 लिंग : महिला	फोटो उपलब्ध	654	RJ/22/169/429409	निर्वाचक का नाम : काली पति का नाम: अणदा गृह संख्या : 104 उम्र : 72 लिंग : महिला	फोटो उपलब्ध	655	DXW1393115	निर्वाचक का नाम : दीपाराम पिता का नाम: अणदा गृह संख्या : 104 उम्र : 44 लिंग : पुरुष	फोटो उपलब्ध
656	TDL1296144	निर्वाचक का नाम : बबली पति का नाम: राजु गृह संख्या : 104 उम्र : 28 लिंग : महिला	फोटो उपलब्ध	657	TDL1296151	निर्वाचक का नाम : राजू पिता का नाम: अणदा गृह संख्या : 104 उम्र : 27 लिंग : पुरुष	फोटो उपलब्ध	658	TDL0876318	निर्वाचक का नाम : पप्पू पिता का नाम: भेराराम गृह संख्या : 106 उम्र : 30 लिंग : पुरुष	फोटो उपलब्ध

659	TDL0876326	निर्वाचक का नाम : हल्दी पति का नाम: पप्पु गृह संख्या : 106 उम्र : 30 लिंग : महिला	फोटो उपलब्ध	660	TDL0824508	निर्वाचक का नाम : टेम्पू बाई पति का नाम: साहेबा गृह संख्या : 108 उम्र : 43 लिंग : महिला	फोटो उपलब्ध	661	RJ/22/169/430090	निर्वाचक का नाम : बावली पति का नाम: रामा गृह संख्या : 109 उम्र : 65 लिंग : महिला	फोटो उपलब्ध
662	DXW1393164	निर्वाचक का नाम : सवली पति का नाम: बदा गृह संख्या : 109 उम्र : 62 लिंग : महिला	फोटो उपलब्ध	663	RJ/22/169/430092	निर्वाचक का नाम : बदा पिता का नाम: डूंगा गृह संख्या : 109 उम्र : 59 लिंग : पुरुष	फोटो उपलब्ध	664	DXW1478544	निर्वाचक का नाम : नोपा पिता का नाम: डूंगा गृह संख्या : 109 उम्र : 57 लिंग : पुरुष	फोटो उपलब्ध
665	DXW1393198	निर्वाचक का नाम : साहेबा पिता का नाम: डूंगा गृह संख्या : 109 उम्र : 44 लिंग : पुरुष	फोटो उपलब्ध	666	DXW1393206	निर्वाचक का नाम : भोमाराम पिता का नाम: डूंगा गृह संख्या : 109 उम्र : 42 लिंग : पुरुष	फोटो उपलब्ध	667	TDL2375616	निर्वाचक का नाम : राजू पिता का नाम: रामा गृह संख्या : 109 उम्र : 40 लिंग : पुरुष	फोटो उपलब्ध
668	TDL0554055	निर्वाचक का नाम : फुली पति का नाम: भोमाराम गृह संख्या : 109 उम्र : 38 लिंग : महिला	फोटो उपलब्ध	669	TDL0966556	निर्वाचक का नाम : अणदु पति का नाम: नोपा गृह संख्या : 109 उम्र : 38 लिंग : महिला	फोटो उपलब्ध	670	TDL0633214	निर्वाचक का नाम : गलबाराम पिता का नाम: बदाराम गृह संख्या : 109 उम्र : 31 लिंग : पुरुष	फोटो उपलब्ध
671	TDL1011063	निर्वाचक का नाम : चतराराम पिता का नाम: बदाराम गृह संख्या : 109 उम्र : 29 लिंग : पुरुष	फोटो उपलब्ध	672	TDL2375624	निर्वाचक का नाम : गीता पति का नाम: राजू गृह संख्या : 109 उम्र : 28 लिंग : महिला	फोटो उपलब्ध	673	TDL1925916	निर्वाचक का नाम : चुनरी पति का नाम: कालाराम गृह संख्या : 109 उम्र : 27 लिंग : महिला	फोटो उपलब्ध
674	TDL1747880	निर्वाचक का नाम : सोमी कुमारी पिता का नाम: बदा राम गृह संख्या : 109 उम्र : 25 लिंग : महिला	फोटो उपलब्ध	675	TDL1926021	निर्वाचक का नाम : चंदू पिता का नाम: रामा गृह संख्या : 109 उम्र : 24 लिंग : पुरुष	फोटो उपलब्ध	676	TDL1922236	निर्वाचक का नाम : फीरदौस पिता का नाम: बड़ा राम गृह संख्या : 109 उम्र : 22 लिंग : पुरुष	फोटो उपलब्ध
677	TDL0824516	निर्वाचक का नाम : शंकरराम पिता का नाम: भीमाराम गृह संख्या : 112 उम्र : 33 लिंग : पुरुष	फोटो उपलब्ध	678	TDL0824524	निर्वाचक का नाम : सोनकी पति का नाम: शंकरराम गृह संख्या : 112 उम्र : 31 लिंग : महिला	फोटो उपलब्ध	679	TDL0876334	निर्वाचक का नाम : भारमा पिता का नाम: भीमा गृह संख्या : 112 उम्र : 31 लिंग : पुरुष	फोटो उपलब्ध
680	TDL0876342	निर्वाचक का नाम : किंकी पति का नाम: भारमा गृह संख्या : 112 उम्र : 30 लिंग : महिला	फोटो उपलब्ध	681	TDL1011089	निर्वाचक का नाम : झुमाराम पिता का नाम: चुनाराम गृह संख्या : 112 उम्र : 29 लिंग : पुरुष	फोटो उपलब्ध	682	TDL1102375	निर्वाचक का नाम : लीला पति का नाम: झुमा राम गृह संख्या : 112 उम्र : 27 लिंग : महिला	फोटो उपलब्ध
683	TDL1747922	निर्वाचक का नाम : मगन पिता का नाम: चुना राम गृह संख्या : 112 उम्र : 26 लिंग : पुरुष	फोटो उपलब्ध	684	RJ/22/169/429414	निर्वाचक का नाम : धरमी पति का नाम: जाहिगा गृह संख्या : 113 उम्र : 78 लिंग : महिला	फोटो उपलब्ध	685	TDL0498899	निर्वाचक का नाम : शांताराम पिता का नाम: जाहिगाराम गृह संख्या : 113 उम्र : 34 लिंग : पुरुष	फोटो उपलब्ध
686	TDL0498907	निर्वाचक का नाम : सकरी पति का नाम: शांताराम गृह संख्या : 113 उम्र : 33 लिंग : महिला	फोटो उपलब्ध	687	TDL0498923	निर्वाचक का नाम : फूली पति का नाम: अणदाराम गृह संख्या : 113 उम्र : 32 लिंग : महिला	फोटो उपलब्ध	688	DXW1393222	निर्वाचक का नाम : बाबू पिता का नाम: वागा गृह संख्या : 114 उम्र : 70 लिंग : पुरुष	फोटो उपलब्ध

689	TDL1544907	निर्वाचक का नाम : भेरकी पति का नाम: बाबू गृह संख्या : 114 उम्र : 68 लिंग : महिला	फोटो उपलब्ध	690	RJ/22/169/429507	निर्वाचक का नाम : हीमा पिता का नाम: सोमा गृह संख्या : 116 उम्र : 55 लिंग : पुरुष	फोटो उपलब्ध	691	DXW1393248	निर्वाचक का नाम : भूरकी पति का नाम: हीमा गृह संख्या : 116 उम्र : 52 लिंग : महिला	फोटो उपलब्ध
692	TDL1627173	निर्वाचक का नाम : नवा राम पिता का नाम: सोमा गृह संख्या : 116 उम्र : 45 लिंग : पुरुष	फोटो उपलब्ध	693	TDL1296169	निर्वाचक का नाम : नरसाराम पिता का नाम: हीमाराम गृह संख्या : 116 उम्र : 28 लिंग : पुरुष	फोटो उपलब्ध	694	TDL1627199	निर्वाचक का नाम : प्रेमी पति का नाम: नवाराम गृह संख्या : 116 उम्र : 28 लिंग : महिला	फोटो उपलब्ध
695	DXW1663962	निर्वाचक का नाम : पदमा पिता का नाम: राजा गृह संख्या : 117 उम्र : 74 लिंग : पुरुष	फोटो उपलब्ध	696	DXW1393263	निर्वाचक का नाम : बदकी पति का नाम: पदमा गृह संख्या : 117 उम्र : 69 लिंग : महिला	फोटो उपलब्ध	697	TDL0498931	निर्वाचक का नाम : गुकाराम पिता का नाम: राजाराम गृह संख्या : 117 उम्र : 65 लिंग : पुरुष	फोटो उपलब्ध
698	TDL0498949	निर्वाचक का नाम : मेलती देवी पति का नाम: गुकाराम गृह संख्या : 117 उम्र : 63 लिंग : महिला	फोटो उपलब्ध	699	TDL1029917	निर्वाचक का नाम : काला पिता का नाम: पदमा गृह संख्या : 117 उम्र : 44 लिंग : पुरुष	फोटो उपलब्ध	700	DXW1531276	निर्वाचक का नाम : कान्ती पिता का नाम: पदमा गृह संख्या : 117 उम्र : 44 लिंग : पुरुष	फोटो उपलब्ध
701	DXW1663954	निर्वाचक का नाम : गुली पति का नाम: कान्ती गृह संख्या : 117 उम्र : 43 लिंग : महिला	फोटो उपलब्ध	702	TDL1029925	निर्वाचक का नाम : अन्ती पति का नाम: काला गृह संख्या : 117 उम्र : 40 लिंग : महिला	फोटो उपलब्ध	703	TDL0498956	निर्वाचक का नाम : देवी पति का नाम: भीमा गृह संख्या : 117 उम्र : 39 लिंग : महिला	फोटो उपलब्ध
704	TDL1413590	निर्वाचक का नाम : मफाराम पिता का नाम: पदमाराम गृह संख्या : 117 उम्र : 29 लिंग : पुरुष	फोटो उपलब्ध	705	TDL1972611	निर्वाचक का नाम : मंजू पति का नाम: मफाराम गृह संख्या : 117 उम्र : 24 लिंग : महिला	फोटो उपलब्ध	706	TDL0876359	निर्वाचक का नाम : कसना पिता का नाम: काला गृह संख्या : 118 उम्र : 77 लिंग : पुरुष	फोटो उपलब्ध
707	RJ/22/169/429477	निर्वाचक का नाम : कालाराम पिता का नाम: राजा गृह संख्या : 118 उम्र : 62 लिंग : पुरुष	फोटो उपलब्ध	708	RJ/22/169/429478	निर्वाचक का नाम : मेलती पति का नाम: कसना गृह संख्या : 118 उम्र : 60 लिंग : महिला	फोटो उपलब्ध	709	TDL0876367	निर्वाचक का नाम : सवा पिता का नाम: नरसा गृह संख्या : 118 उम्र : 59 लिंग : पुरुष	फोटो उपलब्ध
710	TDL0876375	निर्वाचक का नाम : चम्पा पति का नाम: सवा गृह संख्या : 118 उम्र : 57 लिंग : महिला	फोटो उपलब्ध	711	TDL0876383	निर्वाचक का नाम : नरसा पिता का नाम: सवा गृह संख्या : 118 उम्र : 35 लिंग : पुरुष	फोटो उपलब्ध	712	TDL0824532	निर्वाचक का नाम : गोपीराम पिता का नाम: कानाराम गृह संख्या : 118 उम्र : 33 लिंग : पुरुष	फोटो उपलब्ध
713	TDL0876391	निर्वाचक का नाम : बबली पति का नाम: नरसा गृह संख्या : 118 उम्र : 33 लिंग : महिला	फोटो उपलब्ध	714	TDL2199404	निर्वाचक का नाम : रायलि पति का नाम: बाबू गृह संख्या : 118 उम्र : 33 लिंग : महिला	फोटो उपलब्ध	715	TDL0876417	निर्वाचक का नाम : सूरता पिता का नाम: जगा गृह संख्या : 118 उम्र : 32 लिंग : पुरुष	फोटो उपलब्ध
716	TDL0824540	निर्वाचक का नाम : सती देवी पति का नाम: गोपीराम गृह संख्या : 118 उम्र : 31 लिंग : महिला	फोटो उपलब्ध	717	TDL0876425	निर्वाचक का नाम : जोमी पति का नाम: सुरता गृह संख्या : 118 उम्र : 31 लिंग : महिला	फोटो उपलब्ध	718	TDL0876409	निर्वाचक का नाम : हरीश पिता का नाम: सवा गृह संख्या : 118 उम्र : 30 लिंग : पुरुष	फोटो उपलब्ध

719	TDL2199396	निर्वाचक का नाम : बाबू पिता का नाम: अंदाराम गृह संख्या : 118 उम्र : 30 लिंग : पुरुष	720	RJ/22/169/429370	निर्वाचक का नाम : भूरी पिता का नाम: भेरा गृह संख्या : 119 उम्र : 76 लिंग : महिला	721	TDL0498964	निर्वाचक का नाम : आशाराम पिता का नाम: बेरा गृह संख्या : 119 उम्र : 35 लिंग : पुरुष
722	TDL0498972	निर्वाचक का नाम : सीता पति का नाम: आशाराम गृह संख्या : 119 उम्र : 32 लिंग : महिला	723	TDL0876433	निर्वाचक का नाम : मणीलाल पिता का नाम: भेराराम गृह संख्या : 119 उम्र : 30 लिंग : पुरुष	724	TDL1011121	निर्वाचक का नाम : गंगी पति का नाम: जगाराम गृह संख्या : 120 उम्र : 67 लिंग : महिला
725	TDL1011113	निर्वाचक का नाम : जगाराम पिता का नाम: कालाराम गृह संख्या : 120 उम्र : 64 लिंग : पुरुष	726	DXW1393271	निर्वाचक का नाम : काना पिता का नाम: भीमा गृह संख्या : 120 उम्र : 62 लिंग : पुरुष	727	TDL0346411	निर्वाचक का नाम : पप्पू पिता का नाम: तेजाराम गृह संख्या : 120 उम्र : 35 लिंग : पुरुष
728	TDL2133122	निर्वाचक का नाम : वरजु पति का नाम: मन्ता राम गृह संख्या : 120 उम्र : 25 लिंग : महिला	729	RJ/22/169/430003	निर्वाचक का नाम : धरमी पति का नाम: काना गृह संख्या : 121 उम्र : 60 लिंग : महिला	730	DXW1663392	निर्वाचक का नाम : हंसी पति का नाम: भीमा गृह संख्या : 122 उम्र : 79 लिंग : महिला
731	RJ/22/169/429415	निर्वाचक का नाम : गजरी पति का नाम: गोगा गृह संख्या : 123 उम्र : 76 लिंग : महिला	732	DXW1393305	निर्वाचक का नाम : देवा पिता का नाम: गोगा गृह संख्या : 123 उम्र : 58 लिंग : पुरुष	733	DXW1393313	निर्वाचक का नाम : मेवी पति का नाम: देवा गृह संख्या : 123 उम्र : 49 लिंग : महिला
734	TDL1974229	निर्वाचक का नाम : चतरा पिता का नाम: लाला गृह संख्या : 123 उम्र : 36 लिंग : पुरुष	735	TDL0876441	निर्वाचक का नाम : रामाराम पिता का नाम: गोगा गृह संख्या : 123 उम्र : 31 लिंग : पुरुष	736	TDL0876458	निर्वाचक का नाम : मणी पति का नाम: रामा गृह संख्या : 123 उम्र : 31 लिंग : महिला
737	TDL1882190	निर्वाचक का नाम : इंदर पिता का नाम: देवाराम गृह संख्या : 123 उम्र : 24 लिंग : महिला	738	RJ/22/169/429108	निर्वाचक का नाम : सोमा पिता का नाम: नाथा गृह संख्या : 124 उम्र : 68 लिंग : पुरुष	739	DXW1663426	निर्वाचक का नाम : रतनी पति का नाम: सोमा गृह संख्या : 124 उम्र : 65 लिंग : महिला
740	RJ/22/169/429494	निर्वाचक का नाम : नोना पिता का नाम: नाथा गृह संख्या : 124 उम्र : 54 लिंग : पुरुष	741	DXW1393339	निर्वाचक का नाम : रमी पति का नाम: नोना गृह संख्या : 124 उम्र : 42 लिंग : महिला	742	DXW2014611	निर्वाचक का नाम : सुरेश कुमार पिता का नाम: सोमाराम गृह संख्या : 124 उम्र : 38 लिंग : पुरुष
743	TDL0116798	निर्वाचक का नाम : फगनु पति का नाम: सुरेश कुमार गृह संख्या : 124 उम्र : 37 लिंग : महिला	744	TDL0092007	निर्वाचक का नाम : नोका राम पिता का नाम: सोमा गृह संख्या : 124 उम्र : 36 लिंग : पुरुष	745	TDL0876664	निर्वाचक का नाम : राजी पति का नाम: नोका राम गृह संख्या : 124 उम्र : 33 लिंग : महिला
746	TDL0966564	निर्वाचक का नाम : भाणा पिता का नाम: सोमा गृह संख्या : 124 उम्र : 30 लिंग : पुरुष	747	TDL1954395	निर्वाचक का नाम : धरमा राम पिता का नाम: सोमाराम गृह संख्या : 124 उम्र : 24 लिंग : पुरुष	748	TDL2088227	निर्वाचक का नाम : भगाराम पिता का नाम: नोनाराम गृह संख्या : 124 उम्र : 20 लिंग : पुरुष

749	DXW1393370	निर्वाचक का नाम : काला पिता का नाम: नाथा गृह संख्या : 125 उम्र : 63 लिंग : पुरुष	फोटो उपलब्ध	750	DXW1393388	निर्वाचक का नाम : सोमली पति का नाम: काला गृह संख्या : 125 उम्र : 62 लिंग : महिला	फोटो उपलब्ध	751	DXW1393354	निर्वाचक का नाम : कमला पति का नाम: मंगला गृह संख्या : 125 उम्र : 62 लिंग : महिला	फोटो उपलब्ध
752	TDL1439470	निर्वाचक का नाम : फता राम पिता का नाम: थावरा गृह संख्या : 125 उम्र : 58 लिंग : पुरुष	फोटो उपलब्ध	753	TDL0966572	निर्वाचक का नाम : अमरा पिता का नाम: काला गृह संख्या : 125 उम्र : 30 लिंग : पुरुष	फोटो उपलब्ध	754	TDL0966580	निर्वाचक का नाम : राजी पति का नाम: अमरा गृह संख्या : 125 उम्र : 29 लिंग : महिला	फोटो उपलब्ध
755	TDL1296177	निर्वाचक का नाम : अशोक कुमार पिता का नाम: मंगला राम गृह संख्या : 125 उम्र : 29 लिंग : पुरुष	फोटो उपलब्ध	756	TDL1395425	निर्वाचक का नाम : चेतना पति का नाम: अशोक कुमार गृह संख्या : 125 उम्र : 27 लिंग : महिला	फोटो उपलब्ध	757	RJ/22/169/429364	निर्वाचक का नाम : काली पति का नाम: अना गृह संख्या : 126 उम्र : 70 लिंग : महिला	फोटो उपलब्ध
758	TDL0499012	निर्वाचक का नाम : चंपा पति का नाम: लाला गृह संख्या : 126 उम्र : 54 लिंग : महिला	फोटो उपलब्ध	759	DXW1531292	निर्वाचक का नाम : सका पिता का नाम: अना गृह संख्या : 126 उम्र : 49 लिंग : पुरुष	फोटो उपलब्ध	760	DXW1531300	निर्वाचक का नाम : लसी पति का नाम: शंकर गृह संख्या : 126 उम्र : 47 लिंग : महिला	फोटो उपलब्ध
761	TDL1439488	निर्वाचक का नाम : बदराम पिता का नाम: लालाराम गृह संख्या : 126 उम्र : 26 लिंग : पुरुष	फोटो उपलब्ध	762	DXW1478551	निर्वाचक का नाम : सूरता पिता का नाम: दीता गृह संख्या : 127 उम्र : 64 लिंग : पुरुष	फोटो उपलब्ध	763	DXW1393396	निर्वाचक का नाम : भूरा पिता का नाम: दीता गृह संख्या : 127 उम्र : 62 लिंग : पुरुष	फोटो उपलब्ध
764	DXW1478569	निर्वाचक का नाम : मेवी पति का नाम: सूरता गृह संख्या : 127 उम्र : 49 लिंग : महिला	फोटो उपलब्ध	765	DXW1478577	निर्वाचक का नाम : भोणी पति का नाम: भूरा गृह संख्या : 127 उम्र : 49 लिंग : महिला	फोटो उपलब्ध	766	DXW1478585	निर्वाचक का नाम : विरमा पिता का नाम: दीता गृह संख्या : 127 उम्र : 44 लिंग : पुरुष	फोटो उपलब्ध
767	DXW1663723	निर्वाचक का नाम : नाथू पिता का नाम: दीता गृह संख्या : 127 उम्र : 42 लिंग : पुरुष	फोटो उपलब्ध	768	DXW2014629	निर्वाचक का नाम : हंजारी पति का नाम: नाथू गृह संख्या : 127 उम्र : 40 लिंग : महिला	फोटो उपलब्ध	769	TDL0408021	निर्वाचक का नाम : जगी देवी पति का नाम: वीरमाराम गृह संख्या : 127 उम्र : 40 लिंग : महिला	फोटो उपलब्ध
770	TDL2382083	निर्वाचक का नाम : कान्ता पति का नाम: भारमाराम गृह संख्या : अंगनवाडी के पास उम्र : 25 लिंग : महिला	फोटो उपलब्ध								

771	TDL2310779	निर्वाचक का नाम : मोहन पिता का नाम: मुगला गृह संख्या : 4 उम्र : 21 लिंग : पुरुष	772	TDL1601921	निर्वाचक का नाम : पप्पू राम पिता का नाम: हिंदू राम गृह संख्या : 7 उम्र : 27 लिंग : पुरुष	773	TDL1882414	निर्वाचक का नाम : प्रभु पिता का नाम: अंदाराम गृह संख्या : 9 उम्र : 25 लिंग : पुरुष
774	TDL1751387	निर्वाचक का नाम : लीला पिता का नाम: रामाराम गृह संख्या : 71 उम्र : 23 लिंग : महिला	775	TDL2135937	निर्वाचक का नाम : लाला राम पिता का नाम: सुखा राम गृह संख्या : 97 उम्र : 21 लिंग : पुरुष	776	DXW1393420	निर्वाचक का नाम : धरमी पति का नाम: मेघा गृह संख्या : 128 उम्र : 71 लिंग : महिला
777	TDL0346437	निर्वाचक का नाम : अणदा राम पिता का नाम: रावता राम गृह संख्या : 128 उम्र : 54 लिंग : पुरुष	778	TDL0346445	निर्वाचक का नाम : गीता पति का नाम: अणदा गृह संख्या : 128 उम्र : 51 लिंग : महिला	779	DXW1531318	निर्वाचक का नाम : चमन पिता का नाम: मेघा गृह संख्या : 128 उम्र : 48 लिंग : पुरुष
780	DXW1393438	निर्वाचक का नाम : गुजरी पति का नाम: चमन गृह संख्या : 128 उम्र : 44 लिंग : महिला	781	DXW1393446	निर्वाचक का नाम : राजाराम पिता का नाम: मेघा गृह संख्या : 128 उम्र : 43 लिंग : पुरुष	782	DXW1393453	निर्वाचक का नाम : लक्ष्मी पति का नाम: राजाराम गृह संख्या : 128 उम्र : 41 लिंग : महिला
783	TDL0758177	निर्वाचक का नाम : रामा पिता का नाम: मेघाराम गृह संख्या : 128 उम्र : 41 लिंग : पुरुष	784	TDL0758185	निर्वाचक का नाम : लिबरी पति का नाम: रामाराम गृह संख्या : 128 उम्र : 41 लिंग : महिला	785	TDL1439868	निर्वाचक का नाम : चम्या पति का नाम: बसुराराम गृह संख्या : 128 उम्र : 35 लिंग : महिला
786	TDL0758169	निर्वाचक का नाम : बसुरा राम पिता का नाम: मेघाराम गृह संख्या : 128 उम्र : 34 लिंग : पुरुष	787	TDL0758201	निर्वाचक का नाम : लालाराम पिता का नाम: मेघाराम गृह संख्या : 128 उम्र : 32 लिंग : पुरुष	788	TDL0758193	निर्वाचक का नाम : पूनाराम पिता का नाम: मेघाराम गृह संख्या : 128 उम्र : 31 लिंग : पुरुष
789	TDL1011147	निर्वाचक का नाम : लाली पिता का नाम: अणदाराम गृह संख्या : 128 उम्र : 30 लिंग : महिला	790	TDL0966598	निर्वाचक का नाम : छगन पिता का नाम: चमन गृह संख्या : 128 उम्र : 29 लिंग : पुरुष	791	TDL1426287	निर्वाचक का नाम : आरती पति का नाम: छगन राम गृह संख्या : 128 उम्र : 27 लिंग : महिला
792	RJ/22/169/430108	निर्वाचक का नाम : बाबू पिता का नाम: लाला गृह संख्या : 129 उम्र : 59 लिंग : पुरुष	793	DXW1393461	निर्वाचक का नाम : झमकू पति का नाम: बाबू गृह संख्या : 129 उम्र : 56 लिंग : महिला	794	DXW1393479	निर्वाचक का नाम : शंकर पिता का नाम: लाला गृह संख्या : 129 उम्र : 44 लिंग : पुरुष
795	DXW1478593	निर्वाचक का नाम : राजुराम पिता का नाम: लाला गृह संख्या : 129 उम्र : 42 लिंग : पुरुष	796	TDL0824573	निर्वाचक का नाम : सुगना पति का नाम: शंकर गृह संख्या : 129 उम्र : 41 लिंग : महिला	797	DXW1663657	निर्वाचक का नाम : अन्ती पति का नाम: राजुराम गृह संख्या : 129 उम्र : 39 लिंग : महिला
798	TDL0510784	निर्वाचक का नाम : गोविन्द पिता का नाम: बाबू गृह संख्या : 129 उम्र : 32 लिंग : पुरुष	799	TDL1011154	निर्वाचक का नाम : दुर्गाकुमारी पति का नाम: गोविन्दकुमार गृह संख्या : 129 उम्र : 29 लिंग : महिला	800	TDL1011162	निर्वाचक का नाम : वागाराम पिता का नाम: बाबूराम गृह संख्या : 129 उम्र : 29 लिंग : पुरुष

801	TDL1970110	निर्वाचक का नाम : रमेश पिता का नाम: बाबू गृह संख्या : 129 उम्र : 28 लिंग : पुरुष	फोटो उपलब्ध	802	TDL2213734	निर्वाचक का नाम : जोशना कुमारी पति का नाम: वागा गृह संख्या : 129 उम्र : 26 लिंग : महिला	फोटो उपलब्ध	803	TDL1840560	निर्वाचक का नाम : पप्पू पिता का नाम: राजा गृह संख्या : 129 उम्र : 24 लिंग : पुरुष	फोटो उपलब्ध
804	TDL1909241	निर्वाचक का नाम : प्रेमा पिता का नाम: राजा गृह संख्या : 129 उम्र : 22 लिंग : पुरुष	फोटो उपलब्ध	805	TDL2026250	निर्वाचक का नाम : चुनाराम पिता का नाम: शंकर गृह संख्या : 129 उम्र : 21 लिंग : पुरुष	फोटो उपलब्ध	806	TDL2311520	निर्वाचक का नाम : पिंटू पिता का नाम: बाबु गृह संख्या : 129 उम्र : 20 लिंग : पुरुष	फोटो उपलब्ध
807	TDL2311595	निर्वाचक का नाम : अम्बा पिता का नाम: शंकर गृह संख्या : 129 उम्र : 20 लिंग : महिला	फोटो उपलब्ध	808	DXW1576503	निर्वाचक का नाम : सका पिता का नाम: सवा गृह संख्या : 130 उम्र : 74 लिंग : पुरुष	फोटो उपलब्ध	809	DXW1478601	निर्वाचक का नाम : समी पति का नाम: सका गृह संख्या : 130 उम्र : 71 लिंग : महिला	फोटो उपलब्ध
810	TDL0633222	निर्वाचक का नाम : दीता राम पिता का नाम: सकाराम गृह संख्या : 130 उम्र : 31 लिंग : पुरुष	फोटो उपलब्ध	811	TDL1296193	निर्वाचक का नाम : आशा कुमारी पति का नाम: दीताराम गृह संख्या : 130 उम्र : 28 लिंग : महिला	फोटो उपलब्ध	812	TDL1439496	निर्वाचक का नाम : बदराम पिता का नाम: सकाराम गृह संख्या : 130 उम्र : 26 लिंग : पुरुष	फोटो उपलब्ध
813	TDL1653864	निर्वाचक का नाम : धर्मी पिता का नाम: सका राम गृह संख्या : 130 उम्र : 25 लिंग : महिला	फोटो उपलब्ध	814	RJ/22/169/430042	निर्वाचक का नाम : भगा पिता का नाम: देवा गृह संख्या : 131 उम्र : 88 लिंग : पुरुष	फोटो उपलब्ध	815	RJ/22/169/429482	निर्वाचक का नाम : दिता पिता का नाम: भगा गृह संख्या : 131 उम्र : 53 लिंग : पुरुष	फोटो उपलब्ध
816	RJ/22/169/429392	निर्वाचक का नाम : मणकी पति का नाम: देवा गृह संख्या : 132 उम्र : 80 लिंग : महिला	फोटो उपलब्ध	817	RJ/22/169/429391	निर्वाचक का नाम : मीरी पति का नाम: देवा गृह संख्या : 132 उम्र : 78 लिंग : महिला	फोटो उपलब्ध	818	DXW1393503	निर्वाचक का नाम : कसना पिता का नाम: देवा गृह संख्या : 132 उम्र : 49 लिंग : पुरुष	फोटो उपलब्ध
819	DXW1393511	निर्वाचक का नाम : जीवी पति का नाम: कसना गृह संख्या : 132 उम्र : 47 लिंग : महिला	फोटो उपलब्ध	820	DXW1393529	निर्वाचक का नाम : हरिराम पिता का नाम: देवा गृह संख्या : 132 उम्र : 47 लिंग : पुरुष	फोटो उपलब्ध	821	DXW1393537	निर्वाचक का नाम : प्रेमराम पिता का नाम: देवा गृह संख्या : 132 उम्र : 41 लिंग : पुरुष	फोटो उपलब्ध
822	TDL1970466	निर्वाचक का नाम : बिजोरी पति का नाम: हरिराम गृह संख्या : 132 उम्र : 41 लिंग : महिला	फोटो उपलब्ध	823	TDL0116830	निर्वाचक का नाम : लीला पति का नाम: हरिराम गृह संख्या : 132 उम्र : 37 लिंग : महिला	फोटो उपलब्ध	824	TDL1702539	निर्वाचक का नाम : अंबा राम पिता का नाम: कसना राम गृह संख्या : 132 उम्र : 26 लिंग : पुरुष	फोटो उपलब्ध
825	TDL1702554	निर्वाचक का नाम : नवली पति का नाम: अंबा राम गृह संख्या : 132 उम्र : 25 लिंग : महिला	फोटो उपलब्ध	826	TDL2201374	निर्वाचक का नाम : पिंटू पिता का नाम: हरिराम गृह संख्या : 132 उम्र : 20 लिंग : पुरुष	फोटो उपलब्ध	827	TDL2224897	निर्वाचक का नाम : सीता कुमारी पति का नाम: पिंटू गृह संख्या : 132 उम्र : 20 लिंग : महिला	फोटो उपलब्ध
828	RJ/22/169/430109	निर्वाचक का नाम : दयाला पिता का नाम: पुना गृह संख्या : 133 उम्र : 61 लिंग : पुरुष	फोटो उपलब्ध	829	DXW1576339	निर्वाचक का नाम : बाबू राम पिता का नाम: दयाला राम गृह संख्या : 133 उम्र : 47 लिंग : पुरुष	फोटो उपलब्ध	830	TDL2001196	निर्वाचक का नाम : अंबा पति का नाम: बाबू गृह संख्या : 133 उम्र : 39 लिंग : महिला	फोटो उपलब्ध

831	TDL1296201
निर्वाचक का नाम : मिथुन पिता का नाम: बाबू गृह संख्या : 133 उम्र : 28 लिंग : पुरुष	फोटो उपलब्ध

832	TDL2001089
निर्वाचक का नाम : कांता बाई पति का नाम: गोपी गृह संख्या : 133 उम्र : 28 लिंग : महिला	फोटो उपलब्ध

833	TDL1956473
निर्वाचक का नाम : गोपी पिता का नाम: बाबू गृह संख्या : 133 उम्र : 26 लिंग : पुरुष	फोटो उपलब्ध

834	TDL2025526
निर्वाचक का नाम : कालाराम पिता का नाम: बाबू गृह संख्या : 133 उम्र : 21 लिंग : पुरुष	फोटो उपलब्ध

835	TDL2388890	निर्वाचक का नाम : खीमा राम ग्रसीया पिता का नाम: सका गृह संख्या : 00 उम्र : 29 लिंग : पुरुष	फोटो उपलब्ध	836	TDL2169464	निर्वाचक का नाम : सोनिया कुमारी पति का नाम: प्रभू राम गृह संख्या : 00 उम्र : 20 लिंग : महिला	फोटो उपलब्ध	837	TDL2087955	निर्वाचक का नाम : अर्जुन पिता का नाम: वक्ता राम गृह संख्या : 0 उम्र : 20 लिंग : पुरुष	फोटो उपलब्ध
838	TDL1574680	निर्वाचक का नाम : रामा पिता का नाम: भाणाजी गृह संख्या : 8 उम्र : 57 लिंग : पुरुष	फोटो उपलब्ध	839	TDL1574706	निर्वाचक का नाम : भूरी पति का नाम: राम गृह संख्या : 8 उम्र : 52 लिंग : महिला	फोटो उपलब्ध	840	TDL1970953	निर्वाचक का नाम : ललित पिता का नाम: रामा गृह संख्या : 8 उम्र : 32 लिंग : पुरुष	फोटो उपलब्ध
841	TDL1581982	निर्वाचक का नाम : गुका राम पिता का नाम: रामा गृह संख्या : 45 उम्र : 28 लिंग : पुरुष	फोटो उपलब्ध	842	TDL1922426	निर्वाचक का नाम : अभिया कुमारी पिता का नाम: साजा राम गृह संख्या : 59 उम्र : 22 लिंग : महिला	फोटो उपलब्ध	843	TDL1702505	निर्वाचक का नाम : मेवी कुमारी पिता का नाम: कना राम गृह संख्या : 120 उम्र : 26 लिंग : महिला	फोटो उपलब्ध
844	DXW1393552	निर्वाचक का नाम : दला पिता का नाम: पूना गृह संख्या : 134 उम्र : 67 लिंग : पुरुष	फोटो उपलब्ध	845	RJ/22/169/429475	निर्वाचक का नाम : काना पिता का नाम: पूना गृह संख्या : 134 उम्र : 53 लिंग : पुरुष	फोटो उपलब्ध	846	DXW1393560	निर्वाचक का नाम : पिपली पति का नाम: दला गृह संख्या : 134 उम्र : 49 लिंग : महिला	फोटो उपलब्ध
847	DXW1393578	निर्वाचक का नाम : देवी पति का नाम: काना गृह संख्या : 134 उम्र : 46 लिंग : महिला	फोटो उपलब्ध	848	TDL1627215	निर्वाचक का नाम : लाला राम पिता का नाम: दला राम गृह संख्या : 134 उम्र : 43 लिंग : पुरुष	फोटो उपलब्ध	849	TDL1627231	निर्वाचक का नाम : बाबली पति का नाम: लाला राम गृह संख्या : 134 उम्र : 41 लिंग : महिला	फोटो उपलब्ध
850	TDL1627256	निर्वाचक का नाम : गोवा राम पिता का नाम: दला राम गृह संख्या : 134 उम्र : 30 लिंग : पुरुष	फोटो उपलब्ध	851	TDL1627272	निर्वाचक का नाम : भीमा पिता का नाम: दला राम गृह संख्या : 134 उम्र : 26 लिंग : पुरुष	फोटो उपलब्ध	852	TDL1956564	निर्वाचक का नाम : मुकेश पिता का नाम: काना गृह संख्या : 134 उम्र : 25 लिंग : पुरुष	फोटो उपलब्ध
853	TDL2263101	निर्वाचक का नाम : सविता पिता का नाम: दला राम गृह संख्या : 134 उम्र : 25 लिंग : महिला	फोटो उपलब्ध	854	TDL2361731	निर्वाचक का नाम : बासु कुमारी पति का नाम: गोवा राम गृह संख्या : 134 उम्र : 24 लिंग : महिला	फोटो उपलब्ध	855	TDL2263135	निर्वाचक का नाम : शहिल पति का नाम: भीमा गृह संख्या : 134 उम्र : 22 लिंग : महिला	फोटो उपलब्ध
856	TDL2034106	निर्वाचक का नाम : शारदाबेन पति का नाम: मुकेश गृह संख्या : 134 उम्र : 21 लिंग : महिला	फोटो उपलब्ध	857	TDL0167361	निर्वाचक का नाम : भेरा पिता का नाम: नवाराम गृह संख्या : 135 उम्र : 61 लिंग : पुरुष	फोटो उपलब्ध	858	TDL0167379	निर्वाचक का नाम : समु पति का नाम: भेरा गृह संख्या : 135 उम्र : 57 लिंग : महिला	फोटो उपलब्ध
859	DXW1393610	निर्वाचक का नाम : लसी पति का नाम: बाबू गृह संख्या : 135 उम्र : 56 लिंग : महिला	फोटो उपलब्ध	860	TDL2255321	निर्वाचक का नाम : दिनेश पिता का नाम: बाबूराम गृह संख्या : 135 उम्र : 45 लिंग : पुरुष	फोटो उपलब्ध	861	TDL2193217	निर्वाचक का नाम : कालाराम पिता का नाम: भेराराम गृह संख्या : 135 उम्र : 35 लिंग : पुरुष	फोटो उपलब्ध
862	TDL2064327	निर्वाचक का नाम : सामीरा पिता का नाम: भेरा गृह संख्या : 135 उम्र : 31 लिंग : पुरुष	फोटो उपलब्ध	863	TDL2255339	निर्वाचक का नाम : सीता पति का नाम: दिनेश गृह संख्या : 135 उम्र : 29 लिंग : महिला	फोटो उपलब्ध	864	DXW1186279	निर्वाचक का नाम : मीठाराम पिता का नाम: तेजाराम गृह संख्या : 136 उम्र : 45 लिंग : पुरुष	फोटो उपलब्ध

865 निर्वाचक का नाम : मानी पिता का नाम: मीठाराम गृह संख्या : 136 उम्र : 44 लिंग : महिला	DXW1186287	866 निर्वाचक का नाम : काली पति का नाम: प्रेमा गृह संख्या : 136 उम्र : 42 लिंग : महिला	DXW1393628	867 निर्वाचक का नाम : वनकी पति का नाम: मेला गृह संख्या : 137 उम्र : 69 लिंग : महिला	DXW1393636
868 निर्वाचक का नाम : राजू पिता का नाम: मेला गृह संख्या : 137 उम्र : 23 लिंग : पुरुष	TDL2239150	869 निर्वाचक का नाम : राजू माता का नाम: वनकी गृह संख्या : 137 उम्र : 22 लिंग : पुरुष	TDL2315281	870 निर्वाचक का नाम : लाला राम पिता का नाम: धावरा राम गृह संख्या : 138 उम्र : 28 लिंग : पुरुष	TDL1102383
871 निर्वाचक का नाम : संगीता पति का नाम: लालाराम गृह संख्या : 138 उम्र : 27 लिंग : महिला	TDL1102391	872 निर्वाचक का नाम : रामा पिता का नाम: गला गृह संख्या : 139 उम्र : 91 लिंग : पुरुष	DXW1393669	873 निर्वाचक का नाम : भीखा पिता का नाम: रामा गृह संख्या : 139 उम्र : 49 लिंग : पुरुष	DXW1393685
874 निर्वाचक का नाम : धावरी पति का नाम: काला गृह संख्या : 140 उम्र : 90 लिंग : महिला	RJ/22/169/429294	875 निर्वाचक का नाम : पदमा पिता का नाम: काला गृह संख्या : 140 उम्र : 58 लिंग : पुरुष	RJ/22/169/429164	876 निर्वाचक का नाम : भूरकी पति का नाम: पदमा गृह संख्या : 140 उम्र : 56 लिंग : महिला	DXW1393719
877 निर्वाचक का नाम : बाबू पिता का नाम: काला गृह संख्या : 140 उम्र : 55 लिंग : पुरुष	TDL0669960	878 निर्वाचक का नाम : बदकी पति का नाम: बाबू गृह संख्या : 140 उम्र : 53 लिंग : महिला	DXW1393727	879 निर्वाचक का नाम : रूखी पिता का नाम: काला गृह संख्या : 140 उम्र : 36 लिंग : महिला	TDL0758227
880 निर्वाचक का नाम : पूना पिता का नाम: बाबू गृह संख्या : 140 उम्र : 31 लिंग : पुरुष	TDL0876466	881 निर्वाचक का नाम : काली पति का नाम: पूना गृह संख्या : 140 उम्र : 30 लिंग : महिला	TDL0876474	882 निर्वाचक का नाम : शिवा राम पिता का नाम: बाबू राम गृह संख्या : 140 उम्र : 25 लिंग : पुरुष	TDL1653930
883 निर्वाचक का नाम : दली देवी पति का नाम: शिवा राम गृह संख्या : 140 उम्र : 24 लिंग : महिला	TDL1653948	884 निर्वाचक का नाम : बाबू पिता का नाम: काला गृह संख्या : 141 उम्र : 56 लिंग : पुरुष	RJ/22/169/429407	885 निर्वाचक का नाम : सरमी पति का नाम: बाबू गृह संख्या : 141 उम्र : 55 लिंग : महिला	RJ/22/169/430009
886 निर्वाचक का नाम : रूपा पिता का नाम: काला गृह संख्या : 141 उम्र : 53 लिंग : पुरुष	DXW1393743	887 निर्वाचक का नाम : काली पति का नाम: वक्ताराम गृह संख्या : 141 उम्र : 43 लिंग : महिला	DXW1663517	888 निर्वाचक का नाम : वक्ताराम पिता का नाम: काला गृह संख्या : 141 उम्र : 41 लिंग : पुरुष	DXW1393750
# 889 निर्वाचक का नाम : हरीश पिता का नाम: काला गृह संख्या : 141 उम्र : 38 लिंग : पुरुष	DXW1662832	890 निर्वाचक का नाम : देवी पति का नाम: हरिश गृह संख्या : 141 उम्र : 34 लिंग : महिला	TDL1395441	891 निर्वाचक का नाम : कुलदीप पिता का नाम: वक्ता गृह संख्या : 141 उम्र : 22 लिंग : पुरुष	TDL1962786
892 निर्वाचक का नाम : जीगा कुमारी पति का नाम: कुलदीप गृह संख्या : 141 उम्र : 19 लिंग : महिला	TDL2372613	893 निर्वाचक का नाम : भूता पिता का नाम: झाला गृह संख्या : 142 उम्र : 69 लिंग : पुरुष	RJ/22/169/429380	894 निर्वाचक का नाम : दीती पति का नाम: भूता गृह संख्या : 142 उम्र : 67 लिंग : महिला	RJ/22/169/429382

895	RJ/22/169/425122	निर्वाचक का नाम : भेरा पिता का नाम: झाला गृह संख्या : 142 उम्र : 66 लिंग : पुरुष	फोटो उपलब्ध	896	RJ/22/169/429093	निर्वाचक का नाम : सीता बेन पति का नाम: भेरा गृह संख्या : 142 उम्र : 63 लिंग : महिला	फोटो उपलब्ध	897	TDL0758359	निर्वाचक का नाम : सरदार राम पिता का नाम: भेराराम गृह संख्या : 142 उम्र : 32 लिंग : पुरुष	फोटो उपलब्ध
898	TDL1702562	निर्वाचक का नाम : लक्ष्मी बेन पति का नाम: सरदार राम गृह संख्या : 142 उम्र : 31 लिंग : महिला	फोटो उपलब्ध	899	TDL0966606	निर्वाचक का नाम : लाला पिता का नाम: भुता गृह संख्या : 142 उम्र : 30 लिंग : पुरुष	फोटो उपलब्ध	900	TDL0966614	निर्वाचक का नाम : केसरी पति का नाम: लाला गृह संख्या : 142 उम्र : 29 लिंग : महिला	फोटो उपलब्ध
901	TDL1653963	निर्वाचक का नाम : अशोक कुमार पिता का नाम: भेरा राम गृह संख्या : 142 उम्र : 24 लिंग : पुरुष	फोटो उपलब्ध	902	RJ/22/169/429381	निर्वाचक का नाम : राजा पिता का नाम: रता गृह संख्या : 143 उम्र : 74 लिंग : पुरुष	फोटो उपलब्ध	903	RJ/22/169/429383	निर्वाचक का नाम : साजी पति का नाम: राजा गृह संख्या : 143 उम्र : 72 लिंग : महिला	फोटो उपलब्ध
904	RJ/22/169/429387	निर्वाचक का नाम : देवा पिता का नाम: नरसा गृह संख्या : 143 उम्र : 69 लिंग : पुरुष	फोटो उपलब्ध	905	RJ/22/169/429388	निर्वाचक का नाम : वरजू पति का नाम: देवा गृह संख्या : 143 उम्र : 66 लिंग : महिला	फोटो उपलब्ध	906	RJ/22/169/429112	निर्वाचक का नाम : जगा पिता का नाम: नरसा गृह संख्या : 143 उम्र : 64 लिंग : पुरुष	फोटो उपलब्ध
907	RJ/22/169/429103	निर्वाचक का नाम : वालकी पति का नाम: जगा गृह संख्या : 143 उम्र : 61 लिंग : महिला	फोटो उपलब्ध	908	TDL1029933	निर्वाचक का नाम : अम्बा पिता का नाम: देवा गृह संख्या : 143 उम्र : 35 लिंग : पुरुष	फोटो उपलब्ध	909	TDL1029941	निर्वाचक का नाम : गीता पति का नाम: अम्बा गृह संख्या : 143 उम्र : 35 लिंग : महिला	फोटो उपलब्ध
910	TDL1011188	निर्वाचक का नाम : मोवनाराम पिता का नाम: देवाराम गृह संख्या : 143 उम्र : 30 लिंग : पुरुष	फोटो उपलब्ध	911	TDL2176022	निर्वाचक का नाम : दुर्गा कुमारी पति का नाम: तारा गृह संख्या : 143 उम्र : 28 लिंग : महिला	फोटो उपलब्ध	912	TDL2176030	निर्वाचक का नाम : तारा पिता का नाम: देवा गृह संख्या : 143 उम्र : 26 लिंग : पुरुष	फोटो उपलब्ध
913	DXW1393784	निर्वाचक का नाम : पूनी पति का नाम: सबला गृह संख्या : 144 उम्र : 67 लिंग : महिला	फोटो उपलब्ध	914	TDL1464585	निर्वाचक का नाम : वरदाराम पिता का नाम: सबला राम गृह संख्या : 144 उम्र : 33 लिंग : पुरुष	फोटो उपलब्ध	915	TDL2250348	निर्वाचक का नाम : सहिता पति का नाम: वरदाराम गृह संख्या : 144 उम्र : 30 लिंग : महिला	फोटो उपलब्ध
916	TDL1464494	निर्वाचक का नाम : रामा राम पिता का नाम: सबला राम गृह संख्या : 144 उम्र : 26 लिंग : पुरुष	फोटो उपलब्ध	917	TDL1881994	निर्वाचक का नाम : उदा राम पिता का नाम: सबला राम गृह संख्या : 144 उम्र : 26 लिंग : पुरुष	फोटो उपलब्ध	918	RJ/22/169/429397	निर्वाचक का नाम : गली पति का नाम: हुसा गृह संख्या : 145 उम्र : 80 लिंग : महिला	फोटो उपलब्ध
919	RJ/22/169/429403	निर्वाचक का नाम : मनसा पिता का नाम: हुसा गृह संख्या : 145 उम्र : 60 लिंग : पुरुष	फोटो उपलब्ध	920	RJ/22/169/429405	निर्वाचक का नाम : रतूडी पति का नाम: मनसा गृह संख्या : 145 उम्र : 59 लिंग : महिला	फोटो उपलब्ध	921	DXW1393826	निर्वाचक का नाम : लीबाराम पिता का नाम: हुसा गृह संख्या : 145 उम्र : 44 लिंग : पुरुष	फोटो उपलब्ध
922	DXW1393834	निर्वाचक का नाम : बासाराम पिता का नाम: हुसा गृह संख्या : 145 उम्र : 43 लिंग : पुरुष	फोटो उपलब्ध	923	DXW1663491	निर्वाचक का नाम : भूरी पति का नाम: लिबाराम गृह संख्या : 145 उम्र : 43 लिंग : महिला	फोटो उपलब्ध	924	DXW1393818	निर्वाचक का नाम : कान्तीलाल पिता का नाम: हुसा गृह संख्या : 145 उम्र : 42 लिंग : पुरुष	फोटो उपलब्ध

925	TDL0876508	निर्वाचक का नाम : सरमी पति का नाम: वासा गृह संख्या : 145 उम्र : 35 लिंग : महिला	फोटो उपलब्ध	926	TDL0946269	निर्वाचक का नाम : गोविन्द पिता का नाम: मंशाराम गृह संख्या : 145 उम्र : 31 लिंग : पुरुष	फोटो उपलब्ध	927	TDL0946285	निर्वाचक का नाम : लिबरी पति का नाम: गोविन्द गृह संख्या : 145 उम्र : 30 लिंग : महिला	फोटो उपलब्ध
928	TDL2300408	निर्वाचक का नाम : पिंटू पिता का नाम: मंशाराम गृह संख्या : 145 उम्र : 25 लिंग : पुरुष	फोटो उपलब्ध	929	TDL2294387	निर्वाचक का नाम : सुमित्रा कुमारी पिता का नाम: लिम्बा राम गृह संख्या : 145 उम्र : 20 लिंग : महिला	फोटो उपलब्ध	930	TDL2294130	निर्वाचक का नाम : रवि पिता का नाम: मनसाराम गृह संख्या : 145 उम्र : 19 लिंग : पुरुष	फोटो उपलब्ध
931	TDL2294197	निर्वाचक का नाम : सुनील पिता का नाम: लिम्बा राम गृह संख्या : 145 उम्र : 19 लिंग : पुरुष	फोटो उपलब्ध	932	RJ/22/169/429385	निर्वाचक का नाम : शांति पति का नाम: धरमा गृह संख्या : 148 उम्र : 84 लिंग : महिला	फोटो उपलब्ध	933	RJ/22/169/429386	निर्वाचक का नाम : पानरी पति का नाम: धरमा गृह संख्या : 148 उम्र : 79 लिंग : महिला	फोटो उपलब्ध
934	TDL0876516	निर्वाचक का नाम : अर्जुन पिता का नाम: धरमा गृह संख्या : 148 उम्र : 31 लिंग : पुरुष	फोटो उपलब्ध	935	TDL0876524	निर्वाचक का नाम : मंजू पति का नाम: अर्जुन गृह संख्या : 148 उम्र : 30 लिंग : महिला	फोटो उपलब्ध	936	DXW1576438	निर्वाचक का नाम : बाबू पिता का नाम: सोमा गृह संख्या : 149 उम्र : 55 लिंग : पुरुष	फोटो उपलब्ध
937	DXW1576255	निर्वाचक का नाम : बावली पति का नाम: बाबू गृह संख्या : 149 उम्र : 53 लिंग : महिला	फोटो उपलब्ध	938	TDL0758375	निर्वाचक का नाम : साहेबा राम पिता का नाम: बाबू गृह संख्या : 149 उम्र : 32 लिंग : पुरुष	फोटो उपलब्ध	939	TDL0758383	निर्वाचक का नाम : दीती पति का नाम: साहबा गृह संख्या : 149 उम्र : 31 लिंग : महिला	फोटो उपलब्ध
940	RJ/22/169/430008	निर्वाचक का नाम : बदी पति का नाम: नाथा गृह संख्या : 150 उम्र : 69 लिंग : महिला	फोटो उपलब्ध	941	DXW1393875	निर्वाचक का नाम : लीबाराम पिता का नाम: नाथा गृह संख्या : 150 उम्र : 45 लिंग : पुरुष	फोटो उपलब्ध	942	DXW1393883	निर्वाचक का नाम : सोनी पति का नाम: लीबाराम गृह संख्या : 150 उम्र : 43 लिंग : महिला	फोटो उपलब्ध
943	TDL0876532	निर्वाचक का नाम : गलबा पिता का नाम: नाथा गृह संख्या : 150 उम्र : 30 लिंग : पुरुष	फोटो उपलब्ध	944	TDL0876540	निर्वाचक का नाम : मंजु पति का नाम: गलबा गृह संख्या : 150 उम्र : 30 लिंग : महिला	फोटो उपलब्ध	945	TDL1882075	निर्वाचक का नाम : दिनेश पिता का नाम: लिम्बाराम गृह संख्या : 150 उम्र : 23 लिंग : पुरुष	फोटो उपलब्ध
946	RJ/22/169/429322	निर्वाचक का नाम : सूरता पिता का नाम: हीरा गृह संख्या : 151 उम्र : 67 लिंग : पुरुष	फोटो उपलब्ध	947	DXW1576289	निर्वाचक का नाम : दीती पति का नाम: सूरता गृह संख्या : 151 उम्र : 64 लिंग : महिला	फोटो उपलब्ध	948	RJ/22/169/429328	निर्वाचक का नाम : भीखी पति का नाम: रणसा गृह संख्या : 151 उम्र : 57 लिंग : महिला	फोटो उपलब्ध
949	RJ/22/169/430010	निर्वाचक का नाम : देवी पति का नाम: वीरमा गृह संख्या : 151 उम्र : 53 लिंग : महिला	फोटो उपलब्ध	950	DXW1393891	निर्वाचक का नाम : अमरा पिता का नाम: हीरा गृह संख्या : 151 उम्र : 49 लिंग : पुरुष	फोटो उपलब्ध	951	DXW1393909	निर्वाचक का नाम : इन्द्रा पति का नाम: अमरा गृह संख्या : 151 उम्र : 46 लिंग : महिला	फोटो उपलब्ध
952	TDL0255364	निर्वाचक का नाम : कालुराम पिता का नाम: सुरता गृह संख्या : 151 उम्र : 38 लिंग : पुरुष	फोटो उपलब्ध	953	TDL0255356	निर्वाचक का नाम : भोमाराम पिता का नाम: सुरता गृह संख्या : 151 उम्र : 38 लिंग : पुरुष	फोटो उपलब्ध	954	TDL0255299	निर्वाचक का नाम : झूमी पति का नाम: कालू गृह संख्या : 151 उम्र : 36 लिंग : महिला	फोटो उपलब्ध

955	TDL0510792	निर्वाचक का नाम : शारदा पति का नाम: भोमाराम गृह संख्या : 151 उम्र : 32 लिंग : महिला	फोटो उपलब्ध	956	TDL0824581	निर्वाचक का नाम : सवली कुमारी पति का नाम: भारमाराम गृह संख्या : 151 उम्र : 31 लिंग : महिला	फोटो उपलब्ध	957	TDL1011204	निर्वाचक का नाम : फताराम पिता का नाम: विरमाराम गृह संख्या : 151 उम्र : 31 लिंग : पुरुष	फोटो उपलब्ध
958	TDL1011212	निर्वाचक का नाम : खीमाराम पिता का नाम: विरमाराम गृह संख्या : 151 उम्र : 30 लिंग : पुरुष	फोटो उपलब्ध	959	TDL1011220	निर्वाचक का नाम : रेखा पति का नाम: खीमाराम गृह संख्या : 151 उम्र : 29 लिंग : महिला	फोटो उपलब्ध	960	TDL1970862	निर्वाचक का नाम : भूरी पिता का नाम: अमरा गृह संख्या : 151 उम्र : 28 लिंग : महिला	फोटो उपलब्ध
961	TDL1882000	निर्वाचक का नाम : शांता पिता का नाम: अमरा राम गृह संख्या : 151 उम्र : 25 लिंग : पुरुष	फोटो उपलब्ध	962	TDL2355832	निर्वाचक का नाम : मनुबेन पति का नाम: राजू गृह संख्या : 151 उम्र : 25 लिंग : महिला	फोटो उपलब्ध	963	TDL2355840	निर्वाचक का नाम : राजू पिता का नाम: रणछा गृह संख्या : 151 उम्र : 25 लिंग : पुरुष	फोटो उपलब्ध
964	TDL1882091	निर्वाचक का नाम : किसन पिता का नाम: सुरता राम गृह संख्या : 151 उम्र : 23 लिंग : पुरुष	फोटो उपलब्ध	965	TDL2255222	निर्वाचक का नाम : नवली कुमारी पति का नाम: किसन गृह संख्या : 151 उम्र : 20 लिंग : महिला	फोटो उपलब्ध	966	DXW1393917	निर्वाचक का नाम : कसनी पति का नाम: साजा गृह संख्या : 152 उम्र : 57 लिंग : महिला	फोटो उपलब्ध
967	TDL0635193	निर्वाचक का नाम : मृगलाराम पिता का नाम: साजाराम गृह संख्या : 152 उम्र : 32 लिंग : पुरुष	फोटो उपलब्ध	968	TDL1968155	निर्वाचक का नाम : लाली पति का नाम: मुगलाराम गृह संख्या : 152 उम्र : 32 लिंग : महिला	फोटो उपलब्ध	969	TDL1882034	निर्वाचक का नाम : अमिया पिता का नाम: साजाराम गृह संख्या : 152 उम्र : 27 लिंग : महिला	फोटो उपलब्ध
970	TDL1882265	निर्वाचक का नाम : समी देवी पति का नाम: भाना गृह संख्या : 152 उम्र : 27 लिंग : महिला	फोटो उपलब्ध	971	TDL1882398	निर्वाचक का नाम : शरद पिता का नाम: साजा गृह संख्या : 152 उम्र : 26 लिंग : पुरुष	फोटो उपलब्ध	972	TDL1882471	निर्वाचक का नाम : भरत पिता का नाम: साजाराम गृह संख्या : 152 उम्र : 25 लिंग : पुरुष	फोटो उपलब्ध
973	RJ/22/169/429346	निर्वाचक का नाम : सवा पिता का नाम: सोना गृह संख्या : 153 उम्र : 68 लिंग : पुरुष	फोटो उपलब्ध	974	DXW1393933	निर्वाचक का नाम : बाबली पति का नाम: सवा गृह संख्या : 153 उम्र : 63 लिंग : महिला	फोटो उपलब्ध	975	DXW1478619	निर्वाचक का नाम : राजूराम पिता का नाम: सोना गृह संख्या : 153 उम्र : 42 लिंग : पुरुष	फोटो उपलब्ध
976	TDL0499020	निर्वाचक का नाम : वाली पति का नाम: राजूराम गृह संख्या : 153 उम्र : 42 लिंग : महिला	फोटो उपलब्ध	977	TDL1395490	निर्वाचक का नाम : लालाराम पिता का नाम: सवाराम गृह संख्या : 153 उम्र : 28 लिंग : पुरुष	फोटो उपलब्ध	978	TDL2051282	निर्वाचक का नाम : काला पिता का नाम: सवाराम गृह संख्या : 153 उम्र : 27 लिंग : पुरुष	फोटो उपलब्ध
979	TDL2119089	निर्वाचक का नाम : शांति पिता का नाम: सवा राम गृह संख्या : 153 उम्र : 26 लिंग : महिला	फोटो उपलब्ध	980	TDL1922483	निर्वाचक का नाम : ताराराम पिता का नाम: सवा राम गृह संख्या : 153 उम्र : 22 लिंग : पुरुष	फोटो उपलब्ध	981	TDL2327500	निर्वाचक का नाम : ज्योत्सना बेन पति का नाम: काला गृह संख्या : 153 उम्र : 20 लिंग : महिला	फोटो उपलब्ध
982	TDL2235620	निर्वाचक का नाम : पुनी पति का नाम: लालाराम गृह संख्या : 153, खादरा फली, उम्र : 25 लिंग : महिला	फोटो उपलब्ध	983	RJ/22/169/429109	निर्वाचक का नाम : नोना पिता का नाम: मावा गृह संख्या : 154 उम्र : 74 लिंग : पुरुष	फोटो उपलब्ध	984	RJ/22/169/429489	निर्वाचक का नाम : धरमी पति का नाम: नोना गृह संख्या : 154 उम्र : 72 लिंग : महिला	फोटो उपलब्ध

985	RJ/22/169/429487	निर्वाचक का नाम : हंसा पिता का नाम: नोना गृह संख्या : 154 उम्र : 47 लिंग : पुरुष	986	DXW1393941	निर्वाचक का नाम : मेवी पति का नाम: हंसाराम गृह संख्या : 154 उम्र : 44 लिंग : महिला	987	TDL0554063	निर्वाचक का नाम : भारमा पिता का नाम: नोनाराम गृह संख्या : 154 उम्र : 37 लिंग : पुरुष
988	TDL1296227	निर्वाचक का नाम : मकना राम पिता का नाम: नोना गृह संख्या : 154 उम्र : 28 लिंग : पुरुष	989	TDL2384329	निर्वाचक का नाम : सुगना पिता का नाम: नोनाराम गृह संख्या : 154 उम्र : 24 लिंग : महिला	990	TDL1894922	निर्वाचक का नाम : दुर्गा हंसराम पिता का नाम: हंसराम गृह संख्या : 154 उम्र : 22 लिंग : महिला
991	RJ/22/169/429479	निर्वाचक का नाम : झेगा पिता का नाम: रतना गृह संख्या : 155 उम्र : 71 लिंग : पुरुष	992	RJ/22/169/429488	निर्वाचक का नाम : गुली पति का नाम: झेगा गृह संख्या : 155 उम्र : 68 लिंग : महिला	993	DXW1393966	निर्वाचक का नाम : भगाराम पिता का नाम: पीथाराम गृह संख्या : 155 उम्र : 48 लिंग : पुरुष
994	DXW1393958	निर्वाचक का नाम : खेताराम पिता का नाम: जंगाजी गृह संख्या : 155 उम्र : 46 लिंग : पुरुष	# 995	DXW1393974	निर्वाचक का नाम : लक्ष्मी पति का नाम: भगाराम गृह संख्या : 155 उम्र : 43 लिंग : महिला	996	DXW1478627	निर्वाचक का नाम : राजाराम पिता का नाम: पीथा गृह संख्या : 155 उम्र : 41 लिंग : पुरुष
997	DXW1576685	निर्वाचक का नाम : सूमली पति का नाम: राजा गृह संख्या : 155 उम्र : 41 लिंग : महिला	998	TDL0002279	निर्वाचक का नाम : कमला पति का नाम: खेता गृह संख्या : 155 उम्र : 40 लिंग : महिला	999	TDL0966622	निर्वाचक का नाम : रूपी पति का नाम: पप्पूराम गृह संख्या : 155 उम्र : 37 लिंग : महिला
1000	TDL1464544	निर्वाचक का नाम : दीपा राम पिता का नाम: जाहिगा राम गृह संख्या : 155 उम्र : 29 लिंग : महिला	1001	TDL2120913	निर्वाचक का नाम : अनिल पिता का नाम: राजाराम गृह संख्या : 155 उम्र : 20 लिंग : पुरुष	1002	TDL2355675	निर्वाचक का नाम : देवा राम पिता का नाम: खेता राम गृह संख्या : 155 उम्र : 20 लिंग : पुरुष
1003	TDL2355683	निर्वाचक का नाम : नारायण पिता का नाम: खेता राम गृह संख्या : 155 उम्र : 19 लिंग : पुरुष	1004	TDL0669978	निर्वाचक का नाम : पीथा पिता का नाम: गोमा गृह संख्या : 156 उम्र : 86 लिंग : पुरुष	1005	RJ/22/169/429334	निर्वाचक का नाम : मानकी पति का नाम: पीथा गृह संख्या : 156 उम्र : 83 लिंग : महिला
1006	RJ/22/169/429408	निर्वाचक का नाम : बदा पिता का नाम: पीथा गृह संख्या : 156 उम्र : 63 लिंग : पुरुष	1007	RJ/22/169/429490	निर्वाचक का नाम : काली पति का नाम: बदा गृह संख्या : 156 उम्र : 59 लिंग : महिला	1008	TDL0876557	निर्वाचक का नाम : किशन पिता का नाम: बदा गृह संख्या : 156 उम्र : 32 लिंग : पुरुष
1009	TDL0876565	निर्वाचक का नाम : धरमा पिता का नाम: बदाराम गृह संख्या : 156 उम्र : 30 लिंग : पुरुष	1010	TDL0876581	निर्वाचक का नाम : भूरी पति का नाम: धरमा गृह संख्या : 156 उम्र : 30 लिंग : महिला	1011	TDL0876573	निर्वाचक का नाम : सिनी पति का नाम: किशन गृह संख्या : 156 उम्र : 30 लिंग : महिला
1012	RJ/22/169/429300	निर्वाचक का नाम : काला पिता का नाम: पीथा गृह संख्या : 157 उम्र : 73 लिंग : पुरुष	1013	DXW1531326	निर्वाचक का नाम : गंगली पति का नाम: काला गृह संख्या : 157 उम्र : 69 लिंग : महिला	1014	DXW1393982	निर्वाचक का नाम : हरा राम पिता का नाम: काला गृह संख्या : 157 उम्र : 43 लिंग : पुरुष

1015 निर्वाचक का नाम : सुमली पति का नाम: हरा गृह संख्या : 157 उम्र : 42 लिंग : महिला	DXW1393990	1016 निर्वाचक का नाम : मोतीराम पिता का नाम: पिथा गृह संख्या : 157 उम्र : 39 लिंग : पुरुष	DXW1576867	1017 निर्वाचक का नाम : चम्पा पति का नाम: मोती गृह संख्या : 157 उम्र : 36 लिंग : महिला	TDL0002477
1018 निर्वाचक का नाम : रूपाराम पिता का नाम: कालाराम गृह संख्या : 157 उम्र : 30 लिंग : पुरुष	TDL1011238	1019 निर्वाचक का नाम : हंजारी पति का नाम: रूपाराम गृह संख्या : 157 उम्र : 29 लिंग : महिला	TDL1011246	1020 निर्वाचक का नाम : मोवनी पति का नाम: अशोक गृह संख्या : 157 उम्र : 28 लिंग : महिला	TDL1601913
1021 निर्वाचक का नाम : अशोक पिता का नाम: काला गृह संख्या : 157 उम्र : 28 लिंग : पुरुष	TDL1296268	1022 निर्वाचक का नाम : संगीता पिता का नाम: मोतीलाल गृह संख्या : 157 उम्र : 19 लिंग : महिला	TDL2388114	1023 निर्वाचक का नाम : मुनाराम पिता का नाम: बाबू गृह संख्या : 158 उम्र : 68 लिंग : पुरुष	DXW2014140
1024 निर्वाचक का नाम : लाली पति का नाम: गलबाराम गृह संख्या : 158 उम्र : 34 लिंग : महिला	TDL1011253	1025 निर्वाचक का नाम : सुकी पति का नाम: मुन्ना गृह संख्या : 158 उम्र : 31 लिंग : महिला	TDL0824599	1026 निर्वाचक का नाम : रामी पति का नाम: शंकर गृह संख्या : 158 उम्र : 31 लिंग : महिला	TDL1011261
1027 निर्वाचक का नाम : गोवाराम पिता का नाम: रूपाराम गृह संख्या : 158 उम्र : 30 लिंग : पुरुष	TDL0824615	1028 निर्वाचक का नाम : लिबरी पति का नाम: गोवा राम गृह संख्या : 158 उम्र : 26 लिंग : महिला	TDL1627298	1029 निर्वाचक का नाम : सरमी पति का नाम: भेरा गृह संख्या : 159 उम्र : 64 लिंग : महिला	DXW1576248
1030 निर्वाचक का नाम : सूरता पिता का नाम: लसा गृह संख्या : 159 उम्र : 64 लिंग : पुरुष	RJ/22/169/429436	1031 निर्वाचक का नाम : मालकी पति का नाम: सूरता गृह संख्या : 159 उम्र : 63 लिंग : महिला	DXW1576222	1032 निर्वाचक का नाम : सवा पिता का नाम: लसा गृह संख्या : 159 उम्र : 54 लिंग : पुरुष	RJ/22/169/050474
1033 निर्वाचक का नाम : वेलकी पति का नाम: सवाराम गृह संख्या : 159 उम्र : 49 लिंग : महिला	DXW1576263	1034 निर्वाचक का नाम : झुगाराम पिता का नाम: रतनाराम गृह संख्या : 159 उम्र : 44 लिंग : पुरुष	DXW1576842	1035 निर्वाचक का नाम : बबली पति का नाम: झुगाराम गृह संख्या : 159 उम्र : 42 लिंग : महिला	DXW1394048
1036 निर्वाचक का नाम : कालाराम पिता का नाम: रताराम गृह संख्या : 159 उम्र : 38 लिंग : पुरुष	TDL0092171	1037 निर्वाचक का नाम : शारदा पति का नाम: काला गृह संख्या : 159 उम्र : 36 लिंग : महिला	TDL0353086	1038 निर्वाचक का नाम : मावाराम पिता का नाम: भेराराम गृह संख्या : 159 उम्र : 32 लिंग : पुरुष	TDL0499046
1039 निर्वाचक का नाम : भेरा पिता का नाम: सूरता गृह संख्या : 159 उम्र : 31 लिंग : पुरुष	TDL0876599	1040 निर्वाचक का नाम : देवी पति का नाम: मावाराम गृह संख्या : 159 उम्र : 31 लिंग : महिला	TDL0876615	1041 निर्वाचक का नाम : लाली पति का नाम: भेरा गृह संख्या : 159 उम्र : 30 लिंग : महिला	TDL0876607
1042 निर्वाचक का नाम : विसना पिता का नाम: भैराराम गृह संख्या : 159 उम्र : 28 लिंग : महिला	TDL1296219	1043 निर्वाचक का नाम : नोनरी पति का नाम: दुर्गाराम गृह संख्या : 159 उम्र : 28 लिंग : महिला	TDL1439512	1044 निर्वाचक का नाम : मंजू पिता का नाम: सुरता गृह संख्या : 159 उम्र : 28 लिंग : महिला	TDL1439538

1045	TDL1439520	निर्वाचक का नाम : भीमाराम पिता का नाम: सुरता गृह संख्या : 159 उम्र : 27 लिंग : पुरुष	फोटो उपलब्ध	1046	TDL1439504	निर्वाचक का नाम : दुगाराम पिता का नाम: भेराराम गृह संख्या : 159 उम्र : 27 लिंग : पुरुष	फोटो उपलब्ध	1047	TDL2136513	निर्वाचक का नाम : भूरी पति का नाम: भीमा राम गृह संख्या : 159 उम्र : 26 लिंग : महिला	फोटो उपलब्ध
1048	TDL2076743	निर्वाचक का नाम : सिरमी कुमारी पिता का नाम: सुरता गृह संख्या : 159 उम्र : 24 लिंग : महिला	फोटो उपलब्ध	1049	RJ/22/169/429434	निर्वाचक का नाम : रूपा पिता का नाम: नगा गृह संख्या : 160 उम्र : 66 लिंग : पुरुष	फोटो उपलब्ध	1050	RJ/22/169/429094	निर्वाचक का नाम : साजी पति का नाम: रूपा गृह संख्या : 160 उम्र : 64 लिंग : महिला	फोटो उपलब्ध
1051	DXW1394055	निर्वाचक का नाम : रतनलाल पिता का नाम: रूपा गृह संख्या : 160 उम्र : 42 लिंग : पुरुष	फोटो उपलब्ध	1052	DXW1663947	निर्वाचक का नाम : सीता पति का नाम: रतनलाल गृह संख्या : 160 उम्र : 40 लिंग : महिला	फोटो उपलब्ध	1053	TDL0532770	निर्वाचक का नाम : बाबूराम पिता का नाम: रूपाराम गृह संख्या : 160 उम्र : 36 लिंग : पुरुष	फोटो उपलब्ध
1054	TDL0499053	निर्वाचक का नाम : धुली पति का नाम: बाबू गृह संख्या : 160 उम्र : 32 लिंग : महिला	फोटो उपलब्ध	1055	RJ/22/169/429458	निर्वाचक का नाम : भूरा पिता का नाम: माना गृह संख्या : 161 उम्र : 59 लिंग : पुरुष	फोटो उपलब्ध	1056	RJ/22/169/430114	निर्वाचक का नाम : बतु पति का नाम: भूरा गृह संख्या : 161 उम्र : 56 लिंग : महिला	फोटो उपलब्ध
1057	TDL1439637	निर्वाचक का नाम : भीमाराम पिता का नाम: भूराराम गृह संख्या : 161 उम्र : 31 लिंग : पुरुष	फोटो उपलब्ध	1058	TDL0966630	निर्वाचक का नाम : अर्जुन पिता का नाम: भूराराम गृह संख्या : 161 उम्र : 29 लिंग : पुरुष	फोटो उपलब्ध	1059	TDL1922442	निर्वाचक का नाम : अभिषेक भूराराम पिता का नाम: भूराराम गृह संख्या : 161 उम्र : 22 लिंग : पुरुष	फोटो उपलब्ध
1060	RJ/22/169/429113	निर्वाचक का नाम : रूपा पिता का नाम: थावरा गृह संख्या : 162 उम्र : 65 लिंग : पुरुष	फोटो उपलब्ध	1061	DXW1394063	निर्वाचक का नाम : साबूरी पति का नाम: रूपा गृह संख्या : 162 उम्र : 64 लिंग : महिला	फोटो उपलब्ध	1062	TDL1464965	निर्वाचक का नाम : भीखा राम पिता का नाम: थावरा राम गृह संख्या : 162 उम्र : 44 लिंग : पुरुष	फोटो उपलब्ध
1063	TDL1296250	निर्वाचक का नाम : चेलाराम पिता का नाम: रूपाराम गृह संख्या : 162 उम्र : 27 लिंग : पुरुष	फोटो उपलब्ध	1064	TDL1296276	निर्वाचक का नाम : पार्वती पिता का नाम: रूपाराम गृह संख्या : 162 उम्र : 27 लिंग : महिला	फोटो उपलब्ध	1065	NOW0649871	निर्वाचक का नाम : जोमी पति का नाम: चेलाराम गृह संख्या : 162 उम्र : 27 लिंग : महिला	फोटो उपलब्ध
1066	RJ/22/169/430016	निर्वाचक का नाम : लकमा पिता का नाम: सोमा गृह संख्या : 163 उम्र : 66 लिंग : पुरुष	फोटो उपलब्ध	1067	RJ/22/169/429471	निर्वाचक का नाम : अमिया पति का नाम: लकमा गृह संख्या : 163 उम्र : 63 लिंग : महिला	फोटो उपलब्ध	1068	TDL1581933	निर्वाचक का नाम : मावा राम पिता का नाम: लखमाराम गृह संख्या : 163 उम्र : 25 लिंग : पुरुष	फोटो उपलब्ध
1069	TDL1926997	निर्वाचक का नाम : सीमा पिता का नाम: लखमाराम गृह संख्या : 163 उम्र : 23 लिंग : महिला	फोटो उपलब्ध	1070	RJ/22/169/429457	निर्वाचक का नाम : गना पिता का नाम: नवा गृह संख्या : 164 उम्र : 64 लिंग : पुरुष	फोटो उपलब्ध	1071	DXW1394105	निर्वाचक का नाम : चूना पिता का नाम: नवा गृह संख्या : 164 उम्र : 59 लिंग : पुरुष	फोटो उपलब्ध
1072	DXW1394113	निर्वाचक का नाम : रगी पति का नाम: चूना गृह संख्या : 164 उम्र : 54 लिंग : महिला	फोटो उपलब्ध	1073	DXW1662931	निर्वाचक का नाम : लीला पति का नाम: वाला गृह संख्या : 164 उम्र : 46 लिंग : महिला	फोटो उपलब्ध	1074	TDL0824623	निर्वाचक का नाम : देवाराम पिता का नाम: चुनाराम गृह संख्या : 164 उम्र : 32 लिंग : पुरुष	फोटो उपलब्ध

1075	TDL0824631	निर्वाचक का नाम : पवनी पति का नाम: देवाराम गृह संख्या : 164 उम्र : 31 लिंग : महिला	फोटो उपलब्ध	1076	TDL1926922	निर्वाचक का नाम : अर्जुन पिता का नाम: चुनाराम गृह संख्या : 164 उम्र : 27 लिंग : पुरुष	फोटो उपलब्ध	1077	TDL2240620	निर्वाचक का नाम : सवी पति का नाम: अर्जुन लाल गृह संख्या : 164 उम्र : 26 लिंग : महिला	फोटो उपलब्ध
1078	TDL1971019	निर्वाचक का नाम : प्रभूराम पिता का नाम: चुना गृह संख्या : 164 उम्र : 25 लिंग : पुरुष	फोटो उपलब्ध	1079	TDL1882117	निर्वाचक का नाम : निरमा पिता का नाम: वालाराम गृह संख्या : 164 उम्र : 23 लिंग : महिला	फोटो उपलब्ध	1080	TDL1928373	निर्वाचक का नाम : मुकेशकुमार पिता का नाम: वाला गृह संख्या : 164 उम्र : 22 लिंग : पुरुष	फोटो उपलब्ध
1081	DXW1478635	निर्वाचक का नाम : धीरा पिता का नाम: वहता गृह संख्या : 165 उम्र : 72 लिंग : पुरुष	फोटो उपलब्ध	1082	DXW1478643	निर्वाचक का नाम : जीवी पति का नाम: धीरा गृह संख्या : 165 उम्र : 70 लिंग : महिला	फोटो उपलब्ध	1083	RJ/22/169/429459	निर्वाचक का नाम : काला पिता का नाम: वना गृह संख्या : 166 उम्र : 69 लिंग : पुरुष	फोटो उपलब्ध
1084	DXW1394121	निर्वाचक का नाम : जीवी पति का नाम: काला गृह संख्या : 166 उम्र : 66 लिंग : महिला	फोटो उपलब्ध	1085	TDL0408112	निर्वाचक का नाम : कलाराम पिता का नाम: वनाजी गृह संख्या : 166 उम्र : 65 लिंग : पुरुष	फोटो उपलब्ध	1086	TDL0408104	निर्वाचक का नाम : वनी पति का नाम: कला गृह संख्या : 166 उम्र : 63 लिंग : महिला	फोटो उपलब्ध
1087	TDL1011287	निर्वाचक का नाम : लालाराम पिता का नाम: कालाराम गृह संख्या : 166 उम्र : 36 लिंग : पुरुष	फोटो उपलब्ध	1088	TDL0408088	निर्वाचक का नाम : भूराम पिता का नाम: कलाराम गृह संख्या : 166 उम्र : 35 लिंग : पुरुष	फोटो उपलब्ध	1089	TDL0408096	निर्वाचक का नाम : बादली पति का नाम: भूराराम गृह संख्या : 166 उम्र : 34 लिंग : महिला	फोटो उपलब्ध
1090	TDL1011295	निर्वाचक का नाम : रेशमी पति का नाम: लालाराम गृह संख्या : 166 उम्र : 34 लिंग : महिला	फोटो उपलब्ध	1091	TDL1011303	निर्वाचक का नाम : जोगाराम पिता का नाम: भुराराम गृह संख्या : 166 उम्र : 33 लिंग : पुरुष	फोटो उपलब्ध	1092	TDL1011311	निर्वाचक का नाम : फगनुबाई पति का नाम: जोगाराम गृह संख्या : 166 उम्र : 32 लिंग : महिला	फोटो उपलब्ध
1093	RJ/22/169/430006	निर्वाचक का नाम : काली पति का नाम: हकमा गृह संख्या : 167 उम्र : 79 लिंग : महिला	फोटो उपलब्ध	1094	DXW1394147	निर्वाचक का नाम : झूमा पिता का नाम: तेजा गृह संख्या : 167 उम्र : 45 लिंग : पुरुष	फोटो उपलब्ध	1095	DXW1394154	निर्वाचक का नाम : देवी पति का नाम: झूमा गृह संख्या : 167 उम्र : 44 लिंग : महिला	फोटो उपलब्ध
1096	TDL2310951	निर्वाचक का नाम : सुरमा पिता का नाम: हकमा राम गृह संख्या : 167 उम्र : 35 लिंग : पुरुष	फोटो उपलब्ध	1097	TDL2310829	निर्वाचक का नाम : सोमी पति का नाम: सुरमा गृह संख्या : 167 उम्र : 32 लिंग : महिला	फोटो उपलब्ध	1098	RJ/22/169/429495	निर्वाचक का नाम : प्रेमा पिता का नाम: जीवा गृह संख्या : 168 उम्र : 72 लिंग : पुरुष	फोटो उपलब्ध
1099	DXW1394162	निर्वाचक का नाम : चम्पा पति का नाम: प्रेमा गृह संख्या : 168 उम्र : 69 लिंग : महिला	फोटो उपलब्ध	1100	TDL1751502	निर्वाचक का नाम : भूराराम पिता का नाम: मेलाराम गृह संख्या : 168 उम्र : 54 लिंग : पुरुष	फोटो उपलब्ध	1101	TDL1751536	निर्वाचक का नाम : सकी देवी पति का नाम: भूराम गृह संख्या : 168 उम्र : 52 लिंग : महिला	फोटो उपलब्ध
1102	TDL1751551	निर्वाचक का नाम : बाबूराम पिता का नाम: मेलाराम गृह संख्या : 168 उम्र : 46 लिंग : पुरुष	फोटो उपलब्ध	1103	TDL1751569	निर्वाचक का नाम : रतु देवी पति का नाम: बाबूराम गृह संख्या : 168 उम्र : 45 लिंग : महिला	फोटो उपलब्ध	1104	TDL0002733	निर्वाचक का नाम : उदाराम पिता का नाम: प्रेमराम गृह संख्या : 168 उम्र : 37 लिंग : पुरुष	फोटो उपलब्ध

1105 निर्वाचक का नाम : गीता पति का नाम: उदाराम गृह संख्या : 168 उम्र : 36 लिंग : महिला	TDL0002741	1106 निर्वाचक का नाम : काली पति का नाम: धनीया गृह संख्या : 169 उम्र : 53 लिंग : महिला	DXW1576800	1107 निर्वाचक का नाम : सका पिता का नाम: राजा गृह संख्या : 169 उम्र : 51 लिंग : पुरुष	DXW1227081
1108 निर्वाचक का नाम : साजी पति का नाम: सका गृह संख्या : 169 उम्र : 50 लिंग : महिला	DXW1227099	1109 निर्वाचक का नाम : नोनु पति का नाम: दीपा गृह संख्या : 169 उम्र : 32 लिंग : महिला	TDL1395516	1110 निर्वाचक का नाम : खीमाराम पिता का नाम: सका राम गृह संख्या : 169 उम्र : 29 लिंग : पुरुष	TDL1395532
1111 निर्वाचक का नाम : सविता कुमारी पिता का नाम: सकाराम गृह संख्या : 169 उम्र : 27 लिंग : महिला	TDL1882299	# 1112 निर्वाचक का नाम : कालाराम पिता का नाम: सका गृह संख्या : 169 उम्र : 25 लिंग : पुरुष	TDL1882257	1113 निर्वाचक का नाम : सीमा पति का नाम: खिमा राम गृह संख्या : 169 उम्र : 25 लिंग : महिला	TDL1882380
1114 निर्वाचक का नाम : दीपा पिता का नाम: धना गृह संख्या : 169 उम्र : 24 लिंग : पुरुष	TDL1965409	1115 निर्वाचक का नाम : काला पिता का नाम: जीवा गृह संख्या : 170 उम्र : 67 लिंग : पुरुष	RJ/22/169/429501	1116 निर्वाचक का नाम : गजरी पति का नाम: काला गृह संख्या : 170 उम्र : 63 लिंग : महिला	RJ/22/169/430022
1117 निर्वाचक का नाम : बचुरा पिता का नाम: जीवा गृह संख्या : 170 उम्र : 61 लिंग : पुरुष	DXW1394170	1118 निर्वाचक का नाम : गजरी पति का नाम: बचुरा गृह संख्या : 170 उम्र : 50 लिंग : महिला	DXW1394196	1119 निर्वाचक का नाम : गंगा पिता का नाम: जीवा गृह संख्या : 170 उम्र : 40 लिंग : पुरुष	DXW1394204
1120 निर्वाचक का नाम : फुली पति का नाम: गगलाराम गृह संख्या : 170 उम्र : 40 लिंग : महिला	DXW1663095	1121 निर्वाचक का नाम : भीमाराम पिता का नाम: कालाराम गृह संख्या : 170 उम्र : 30 लिंग : पुरुष	TDL1017110	1122 निर्वाचक का नाम : नोनरी पति का नाम: भीमाराम गृह संख्या : 170 उम्र : 29 लिंग : महिला	TDL1011329
1123 निर्वाचक का नाम : फुलाराम पिता का नाम: कालाराम गृह संख्या : 170 उम्र : 29 लिंग : पुरुष	TDL1011337	1124 निर्वाचक का नाम : संजू पिता का नाम: कालाराम गृह संख्या : 170 उम्र : 23 लिंग : महिला	TDL1882463	1125 निर्वाचक का नाम : शंकर पिता का नाम: झीता गृह संख्या : 171 उम्र : 64 लिंग : पुरुष	RJ/22/169/429149
1126 निर्वाचक का नाम : सीता पति का नाम: शंकर गृह संख्या : 171 उम्र : 49 लिंग : महिला	DXW2014249	1127 निर्वाचक का नाम : अणदु पिता का नाम: हंसा राम गृह संख्या : एक्स.154 उम्र : 23 लिंग : महिला	TDL1882455	1128 निर्वाचक का नाम : विमला पति का नाम: शरत गृह संख्या : खादरा फली बगेरी चंडेला उम्र : 22 लिंग : महिला	TDL2354843
1129 निर्वाचक का नाम : पोपट पिता का नाम: राजू राम गृह संख्या : खादरा फली बगेरी चंडेला आबुरोड उम्र : 20 लिंग : पुरुष	TDL2357457				

विधान सभा क्षेत्र की संख्या व नाम : 148-रेवदर
घटक I - परिवर्धन सूची 1 (16-12-2025 से 21-02-2026 तक)

1130	8	TDL2411999	निर्वाचक का नाम : दिनेश कुमार पिता का नाम: भगाराम गृह संख्या : 155 उम्र : 20 लिंग : पुरुष	फोटो उपलब्ध
1131	8	TDL2423234	निर्वाचक का नाम : ममता पिता का नाम: भगाराम गृह संख्या : 155 उम्र : 18 लिंग : महिला	फोटो उपलब्ध
1132	8	TDL2423341	निर्वाचक का नाम : दिनेश कुमार पिता का नाम: भगाराम गृह संख्या : 155 उम्र : 20 लिंग : पुरुष	फोटो उपलब्ध
1133	3	TDL2433746	निर्वाचक का नाम : दिनेश कुमार पिता का नाम: गणेश राम गृह संख्या : 35 उम्र : 19 लिंग : पुरुष	फोटो उपलब्ध
1134	3	TDL2434272	निर्वाचक का नाम : मुन्नाराम पिता का नाम: छगनलाल गृह संख्या : 39 उम्र : 19 लिंग : पुरुष	फोटो उपलब्ध
1135	4	TDL2434454	निर्वाचक का नाम : नितेश पिता का नाम: भगवती प्रसाद गृह संख्या : 85 उम्र : 23 लिंग : पुरुष	फोटो उपलब्ध
1136	6	TDL2442630	निर्वाचक का नाम : मगु पिता का नाम: सका गृह संख्या : 126 उम्र : 31 लिंग : महिला	फोटो उपलब्ध
1137	3	TDL2450625	निर्वाचक का नाम : प्रवीन पिता का नाम: मुंगला गृह संख्या : 20 उम्र : 26 लिंग : पुरुष	फोटो उपलब्ध
1138	3	TDL2450732	निर्वाचक का नाम : जयंती पिता का नाम: रामा गृह संख्या : 62 उम्र : 23 लिंग : पुरुष	फोटो उपलब्ध
1139	6	TDL2457299	निर्वाचक का नाम : रताराम पिता का नाम: विरमा राम गृह संख्या : 127 उम्र : 19 लिंग : पुरुष	फोटो उपलब्ध
1140	8	TDL2465250	निर्वाचक का नाम : ज्योति पिता का नाम: काला राम गृह संख्या : 157 उम्र : 18 लिंग : महिला	फोटो उपलब्ध
1141	8	TDL2468320	निर्वाचक का नाम : अंजू पिता का नाम: रतन लाल गृह संख्या : 160 उम्र : 18 लिंग : महिला	फोटो उपलब्ध
1142	8	TDL2470185	निर्वाचक का नाम : अंजू पिता का नाम: रतन लाल गृह संख्या : 160 उम्र : 18 लिंग : महिला	फोटो उपलब्ध

निर्वाचकों का विवरण :							
A) मतदाताओं की संख्या :							
		नामावली का प्रकार	निर्वाचक नामावली की पहचान :	मतदाताओं की संख्या :			
				पुरुष	महिला	तृतीय लिंग	कुल
I	मूल	मूल नामावली	समस्त पूरकों को समेकित करते हुए विशेष गहन पुनरीक्षण 2026 की मूल नामावली	584	545	0	1129
II	घटक I - परिवर्धन सूची	पूरक 1	विशेष गहन पुनरीक्षण - 2026	8	5	0	13
III	घटक II - विलोपन सूची	पूरक 1	विशेष गहन पुनरीक्षण - 2026	0	0	0	0
IV	लिंग में संशोधन के कारण अंतर			0	0	0	0
पुनरीक्षण के बाद इस नामावली में शुद्ध निर्वाचक (I+II-III+IV)				592	550	0	1142
B) संशोधनों की संख्या :							
नामावली का प्रकार		निर्वाचक नामावली की पहचान :		संशोधनों की संख्या :			
पूरक 1		विशेष गहन पुनरीक्षण - 2026		5			

निर्वाचक रजिस्ट्रीकरण अधिकारी द्वारा जारी

E2-मृत्यु, S2-स्थानांतरित, R2-दोहरी प्रविष्टि, M2-लापता, Q2-अहर्ता नहीं