

निर्वाचक नामावली 2026 S20 राजस्थान

विधान सभा क्षेत्र की संख्या , नाम व आरक्षण स्थिति : 148 - रेवदर (अ.जा.)		भाग संख्या : : 206															
संसदीय निर्वाचन क्षेत्र की संख्या, नाम व आरक्षण स्थिति, जिसमें विधान सभा निर्वाचन क्षेत्र स्थित है : 18 - जालोर (सामान्य)																	
1. पुनरीक्षण का विवरण																	
पुनरीक्षण का वर्ष :	2026	निर्वाचक नामावली की पहचान : समस्त पूरकों को समेकित करते हुए विशेष गहन पुनरीक्षण 2026 की मूल नामावली															
अर्हता तिथि :	01-01-2026																
पुनरीक्षण का स्वरूप :	विशेष गहन पुनरीक्षण - 2026																
प्रकाशन की तिथि :	21-02-2026																
2. भाग व मतदान क्षेत्र का विवरण :																	
भाग में आने वाले अनुभागों की संख्या और नाम :																	
1-उपली फली, बहादुरपुरा 2-सड़क के किनारे, बहादुरपुरा	<table style="width: 100%; border-collapse: collapse;"> <tr> <td style="width: 60%;">मुख्य शहर / मुख्य ग्राम</td> <td style="width: 40%;">: BAHADURPURA</td> </tr> <tr> <td>वार्ड</td> <td>:</td> </tr> <tr> <td>पोस्ट ऑफिस</td> <td>: BAHADURPURA BO</td> </tr> <tr> <td>पुलिस थाना</td> <td>: आबूरोड सदर</td> </tr> <tr> <td>तहसील</td> <td>:</td> </tr> <tr> <td>जिला</td> <td>: सिरोही</td> </tr> <tr> <td>पिन कोड</td> <td>: 307026</td> </tr> </table>			मुख्य शहर / मुख्य ग्राम	: BAHADURPURA	वार्ड	:	पोस्ट ऑफिस	: BAHADURPURA BO	पुलिस थाना	: आबूरोड सदर	तहसील	:	जिला	: सिरोही	पिन कोड	: 307026
मुख्य शहर / मुख्य ग्राम	: BAHADURPURA																
वार्ड	:																
पोस्ट ऑफिस	: BAHADURPURA BO																
पुलिस थाना	: आबूरोड सदर																
तहसील	:																
जिला	: सिरोही																
पिन कोड	: 307026																
3. मतदान केंद्र का विवरण																	
मतदान केंद्र की संख्या व नाम :	मतदान केन्द्र की विशेष हैसियत (पुरुष/महिला/सामान्य) :	सामान्य															
206 - बहादुरपुरा-1	इस मतदान क्षेत्र के सहायक (ऑक्जिलियरी) मतदान केन्द्रों की संख्या :	0															
मतदान केंद्र का भवन व पता :																	
राजकीय उच्च माध्यमिक विधालय, दायँ भाग, बहादुरपुरा																	
4. मतदाताओं की संख्या :																	
आरंभिक क्रम	अंतिम क्रम	मतदाताओं की संख्या															
संख्या	संख्या	पुरुष	महिला	तृतीय लिंग	कुल												
1	801	395	404	0	799												

निर्वाचक रजिस्ट्रीकरण अधिकारी द्वारा जारी

Nazri Naksha

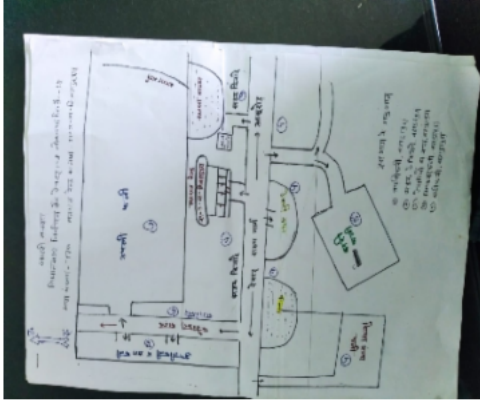

Google Map View



Polling Station Building Front View



Polling Station Front View



Cad View

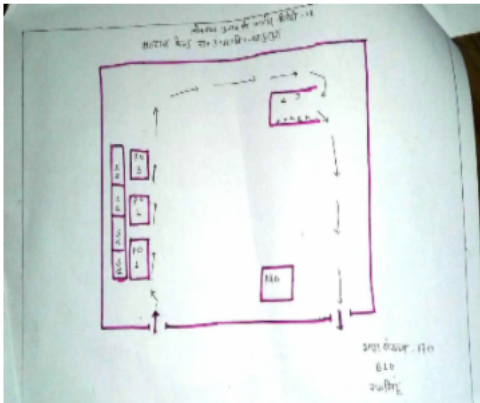

Key MAP View

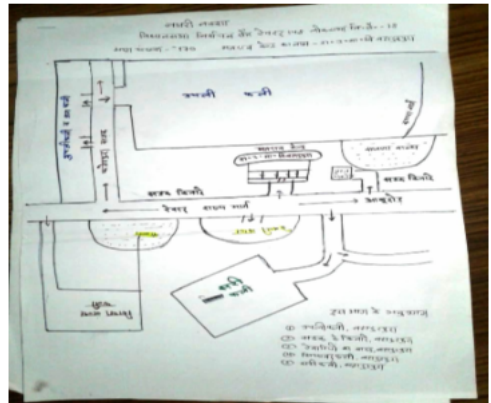

1	TDL2373355	निर्वाचक का नाम : भानकी पति का नाम: रमेश कुमार गृह संख्या : 00 उम्र : 26 लिंग : महिला	2	TDL1752864	निर्वाचक का नाम : हंजी देवी पति का नाम: सबला गृह संख्या : 0 उम्र : 25 लिंग : महिला	3	TDL2352771	निर्वाचक का नाम : रमेश कुमार पिता का नाम: बाबु राम गृह संख्या : 00 उम्र : 24 लिंग : पुरुष
4	RJ/22/169/433436	निर्वाचक का नाम : भीमा पिता का नाम: सवा गृह संख्या : 1 उम्र : 74 लिंग : पुरुष	5	DXW1478734	निर्वाचक का नाम : शान्ति पति का नाम: भीमा गृह संख्या : 1 उम्र : 64 लिंग : महिला	6	TDL0274217	निर्वाचक का नाम : बाबली पिता का नाम: नवा राम गृह संख्या : 1 उम्र : 37 लिंग : महिला
7	TDL0273904	निर्वाचक का नाम : मंशा पिता का नाम: भीमा गृह संख्या : 1 उम्र : 37 लिंग : पुरुष	8	TDL0273888	निर्वाचक का नाम : नवा राम पिता का नाम: भीमा गृह संख्या : 1 उम्र : 37 लिंग : पुरुष	9	TDL1626845	निर्वाचक का नाम : खेता राठौड़ पिता का नाम: बाबू लाल गृह संख्या : 01 उम्र : 36 लिंग : पुरुष
10	TDL0864645	निर्वाचक का नाम : कंकु देवी पति का नाम: मंशाराम गृह संख्या : 1 उम्र : 34 लिंग : महिला	11	TDL1626860	निर्वाचक का नाम : नीलम राठौड़ पति का नाम: खेता राठौड़ गृह संख्या : 01 उम्र : 29 लिंग : महिला	S 12	TDL1626878	निर्वाचक का नाम : रमेश कुमार पिता का नाम: पुना राम गृह संख्या : 01 उम्र : 24 लिंग : पुरुष
13	RJ/22/169/433399	निर्वाचक का नाम : चतरी पति का नाम: परथा गृह संख्या : 2 उम्र : 60 लिंग : महिला	14	TDL1581487	निर्वाचक का नाम : हीरालाल पिता का नाम: परथा जी गृह संख्या : 2 उम्र : 33 लिंग : पुरुष	15	TDL1945872	निर्वाचक का नाम : पूनी देवी पति का नाम: हीरा लाल गृह संख्या : 2 उम्र : 26 लिंग : महिला
16	RJ/22/169/433028	निर्वाचक का नाम : झूमा पिता का नाम: रामा गृह संख्या : 3 उम्र : 60 लिंग : पुरुष	17	RJ/22/169/433400	निर्वाचक का नाम : साजी पति का नाम: झूमराम गृह संख्या : 3 उम्र : 58 लिंग : महिला	18	TDL1752856	निर्वाचक का नाम : सबला पिता का नाम: झूमराम गृह संख्या : 3 उम्र : 32 लिंग : पुरुष
19	TDL1296375	निर्वाचक का नाम : वागा राम पिता का नाम: भुराराम गृह संख्या : 3 उम्र : 29 लिंग : पुरुष	20	TDL1102441	निर्वाचक का नाम : रावता पिता का नाम: डूटाराम गृह संख्या : 3 उम्र : 27 लिंग : पुरुष	21	DXW1186303	निर्वाचक का नाम : मनी पति का नाम: जालमा गृह संख्या : 4 उम्र : 55 लिंग : महिला
22	TDL1296383	निर्वाचक का नाम : मुनाराम पिता का नाम: जालमाराम गृह संख्या : 4 उम्र : 27 लिंग : पुरुष	23	TDL2229615	निर्वाचक का नाम : रावता राम पिता का नाम: जालमा जी गृह संख्या : 4 उम्र : 25 लिंग : पुरुष	# 24	TDL2230795	निर्वाचक का नाम : कविता पति का नाम: रावता राम गृह संख्या : 4 उम्र : 21 लिंग : महिला
25	RJ/22/169/433159	निर्वाचक का नाम : चूनकी पति का नाम: नोना गृह संख्या : 5 उम्र : 74 लिंग : महिला	26	TDL2378958	निर्वाचक का नाम : बाबुराम पिता का नाम: नोना गृह संख्या : 5 उम्र : 56 लिंग : पुरुष	27	TDL2321206	निर्वाचक का नाम : गंगा पति का नाम: बाबू गृह संख्या : 5 उम्र : 53 लिंग : महिला
28	RJ/22/169/433429	निर्वाचक का नाम : काला पिता का नाम: नोना गृह संख्या : 5 उम्र : 52 लिंग : पुरुष	29	DXW1394691	निर्वाचक का नाम : तिजा पति का नाम: काला गृह संख्या : 5 उम्र : 46 लिंग : महिला	30	TDL1945021	निर्वाचक का नाम : नीता बेन माता का नाम: मना राम गृह संख्या : 5 उम्र : 35 लिंग : महिला

31 निर्वाचक का नाम : वेलकी पति का नाम: कालाराम गृह संख्या : 5 उम्र : 35 लिंग : महिला	TDL1945104 फोटो उपलब्ध	32 निर्वाचक का नाम : राजाराम पिता का नाम: बाबूराम गृह संख्या : 5 उम्र : 27 लिंग : पुरुष	TDL1296409 फोटो उपलब्ध	33 निर्वाचक का नाम : मसरी पति का नाम: राजाराम गृह संख्या : 5 उम्र : 27 लिंग : महिला	TDL2120541 फोटो उपलब्ध
34 निर्वाचक का नाम : मूंगली पति का नाम: भूरा गृह संख्या : 6 उम्र : 66 लिंग : महिला	RJ/22/169/433137 फोटो उपलब्ध	35 निर्वाचक का नाम : भूराराम पिता का नाम: खुमा जी गृह संख्या : 6 उम्र : 66 लिंग : पुरुष	TDL2197978 फोटो उपलब्ध	36 निर्वाचक का नाम : थावरी पति का नाम: भूरा गृह संख्या : 6 उम्र : 56 लिंग : महिला	DXW1394709 फोटो उपलब्ध
37 निर्वाचक का नाम : संजना पति का नाम: राजेंद्र कुमार गृह संख्या : 06 उम्र : 31 लिंग : महिला	TDL1653799 फोटो उपलब्ध	38 निर्वाचक का नाम : मनू पति का नाम: रामाराम गृह संख्या : 6 उम्र : 27 लिंग : महिला	TDL1296417 फोटो उपलब्ध	39 निर्वाचक का नाम : रामा राम पिता का नाम: भूरा राम गृह संख्या : 6 उम्र : 26 लिंग : पुरुष	TDL1439611 फोटो उपलब्ध
40 निर्वाचक का नाम : राजेंद्र कुमार पिता का नाम: भूरा राम गृह संख्या : 06 उम्र : 24 लिंग : पुरुष	TDL1653781 फोटो उपलब्ध	41 निर्वाचक का नाम : बदा पिता का नाम: खुमा गृह संख्या : 7 उम्र : 62 लिंग : पुरुष	RJ/22/169/433267 फोटो उपलब्ध	42 निर्वाचक का नाम : रामी पति का नाम: बदा गृह संख्या : 7 उम्र : 59 लिंग : महिला	RJ/22/169/433268 फोटो उपलब्ध
43 निर्वाचक का नाम : प्रेमा पिता का नाम: खुमा गृह संख्या : 7 उम्र : 44 लिंग : पुरुष	TDL0165696 फोटो उपलब्ध	44 निर्वाचक का नाम : माली पति का नाम: प्रेमा गृह संख्या : 7 उम्र : 43 लिंग : महिला	TDL0408161 फोटो उपलब्ध	45 निर्वाचक का नाम : पिण्डु पिता का नाम: बदा गृह संख्या : 7 उम्र : 37 लिंग : पुरुष	TDL0757450 फोटो उपलब्ध
46 निर्वाचक का नाम : अजमी पति का नाम: पिण्डु गृह संख्या : 7 उम्र : 33 लिंग : महिला	TDL0757468 फोटो उपलब्ध	47 निर्वाचक का नाम : गुला पिता का नाम: बदा राम गृह संख्या : 7 उम्र : 23 लिंग : पुरुष	TDL2184372 फोटो उपलब्ध	48 निर्वाचक का नाम : पंकु कुमारी पिता का नाम: बदा राम गृह संख्या : 7 उम्र : 23 लिंग : महिला	TDL2184398 फोटो उपलब्ध
49 निर्वाचक का नाम : आंबा पिता का नाम: खुमा गृह संख्या : 8 उम्र : 63 लिंग : पुरुष	RJ/22/169/433350 फोटो उपलब्ध	50 निर्वाचक का नाम : समली पति का नाम: आंबा गृह संख्या : 8 उम्र : 57 लिंग : महिला	RJ/22/169/433351 फोटो उपलब्ध	51 निर्वाचक का नाम : जशोदा पति का नाम: भाणाराम गृह संख्या : 8 उम्र : 35 लिंग : महिला	TDL1581537 फोटो उपलब्ध
52 निर्वाचक का नाम : देवाराम पिता का नाम: लल्लूराम गृह संख्या : 8 उम्र : 33 लिंग : पुरुष	TDL1102474 फोटो उपलब्ध	53 निर्वाचक का नाम : भाणा राम पिता का नाम: अंबाराम गृह संख्या : 8 उम्र : 31 लिंग : पुरुष	TDL0757476 फोटो उपलब्ध	54 निर्वाचक का नाम : रोमी पति का नाम: मसरा राम गृह संख्या : 8 उम्र : 28 लिंग : महिला	TDL2183010 फोटो उपलब्ध
55 निर्वाचक का नाम : रोमी देवी पति का नाम: मसरा राम गृह संख्या : 8 उम्र : 28 लिंग : महिला	TDL2327419 फोटो उपलब्ध	56 निर्वाचक का नाम : वरजु पति का नाम: चंदू लाल गृह संख्या : 8 उम्र : 26 लिंग : महिला	TDL2119303 फोटो उपलब्ध	57 निर्वाचक का नाम : रती राम पिता का नाम: अंबा राम गृह संख्या : 8 उम्र : 26 लिंग : पुरुष	TDL2326387 फोटो उपलब्ध
58 निर्वाचक का नाम : मसरा राम पिता का नाम: अम्बा राम गृह संख्या : 8 उम्र : 24 लिंग : पुरुष	TDL2119311 फोटो उपलब्ध	59 निर्वाचक का नाम : चंदू लाल पिता का नाम: अंबा राम गृह संख्या : 8 उम्र : 22 लिंग : पुरुष	TDL2062453 फोटो उपलब्ध	60 निर्वाचक का नाम : शंकर पिता का नाम: खुमा गृह संख्या : 9 उम्र : 49 लिंग : पुरुष	DXW1394717 फोटो उपलब्ध

61	DXW1394725	निर्वाचक का नाम : रेशमी पति का नाम: शंकर गृह संख्या : 9 उम्र : 46 लिंग : महिला	फोटो उपलब्ध	62	TDL1753250	निर्वाचक का नाम : पिगलि पिता का नाम: शंकर गृह संख्या : 9 उम्र : 31 लिंग : महिला	फोटो उपलब्ध	63	TDL1679885	निर्वाचक का नाम : सोना राम पिता का नाम: अंबा राम गृह संख्या : 9 उम्र : 30 लिंग : पुरुष	फोटो उपलब्ध
64	TDL1753227	निर्वाचक का नाम : अन्नादु पिता का नाम: शंकर गृह संख्या : 9 उम्र : 25 लिंग : महिला	फोटो उपलब्ध	65	TDL2052199	निर्वाचक का नाम : सीता देवी पति का नाम: सोना राम गृह संख्या : 9 उम्र : 25 लिंग : महिला	फोटो उपलब्ध	66	RJ/22/169/433063	निर्वाचक का नाम : नोपा पिता का नाम: चीना गृह संख्या : 10 उम्र : 52 लिंग : पुरुष	फोटो उपलब्ध
67	TDL1752898	निर्वाचक का नाम : मुगला पिता का नाम: नोमा गृह संख्या : 10 उम्र : 27 लिंग : पुरुष	फोटो उपलब्ध	# 68	TDL2230803	निर्वाचक का नाम : राधा पति का नाम: मुगला राम गृह संख्या : 10 उम्र : 25 लिंग : महिला	फोटो उपलब्ध	# 69	TDL2227130	निर्वाचक का नाम : धनाराम पिता का नाम: नोपा गृह संख्या : 10 उम्र : 23 लिंग : पुरुष	फोटो उपलब्ध
# 70	TDL2227122	निर्वाचक का नाम : कमी बेन पति का नाम: धना गृह संख्या : 10 उम्र : 22 लिंग : महिला	फोटो उपलब्ध	71	RJ/22/169/433356	निर्वाचक का नाम : बाबू पिता का नाम: वीरा गृह संख्या : 11 उम्र : 52 लिंग : पुरुष	फोटो उपलब्ध	72	DXW1394741	निर्वाचक का नाम : आसकी पति का नाम: बाबू गृह संख्या : 11 उम्र : 49 लिंग : महिला	फोटो उपलब्ध
73	DXW1394733	निर्वाचक का नाम : बदकी पति का नाम: नोपा गृह संख्या : 11 उम्र : 49 लिंग : महिला	फोटो उपलब्ध	74	TDL2119071	निर्वाचक का नाम : सविता बेन पति का नाम: सुमा राम गृह संख्या : 11 उम्र : 27 लिंग : महिला	फोटो उपलब्ध	75	TDL2191419	निर्वाचक का नाम : सुमा राम पिता का नाम: बाबू राम गृह संख्या : 11 उम्र : 22 लिंग : पुरुष	फोटो उपलब्ध
76	RJ/22/169/433252	निर्वाचक का नाम : बाबू पिता का नाम: थावरा गृह संख्या : 12 उम्र : 54 लिंग : पुरुष	फोटो उपलब्ध	77	DXW1394758	निर्वाचक का नाम : नोनरी पति का नाम: बाबू गृह संख्या : 12 उम्र : 49 लिंग : महिला	फोटो उपलब्ध	78	DXW1663731	निर्वाचक का नाम : केसाराम पिता का नाम: थावरा गृह संख्या : 12 उम्र : 39 लिंग : पुरुष	फोटो उपलब्ध
79	TDL1469105	निर्वाचक का नाम : हिरी पति का नाम: केसाराम गृह संख्या : 12 उम्र : 38 लिंग : महिला	फोटो उपलब्ध	80	RJ/22/169/433443	निर्वाचक का नाम : नोना पिता का नाम: देवा गृह संख्या : 13 उम्र : 78 लिंग : पुरुष	फोटो उपलब्ध	81	DXW1186311	निर्वाचक का नाम : पाबूरी पति का नाम: नोना गृह संख्या : 13 उम्र : 76 लिंग : महिला	फोटो उपलब्ध
82	RJ/22/169/433096	निर्वाचक का नाम : मसरी पति का नाम: नोना गृह संख्या : 13 उम्र : 75 लिंग : महिला	फोटो उपलब्ध	83	RJ/22/169/433094	निर्वाचक का नाम : बाबू पिता का नाम: नोना गृह संख्या : 13 उम्र : 55 लिंग : पुरुष	फोटो उपलब्ध	84	RJ/22/169/433095	निर्वाचक का नाम : फूली पति का नाम: बाबू गृह संख्या : 13 उम्र : 52 लिंग : महिला	फोटो उपलब्ध
85	TDL0250951	निर्वाचक का नाम : गलबाराम पिता का नाम: नोनाराम गृह संख्या : 13 उम्र : 39 लिंग : पुरुष	फोटो उपलब्ध	86	TDL0250969	निर्वाचक का नाम : रमी पति का नाम: गलबा राम गृह संख्या : 13 उम्र : 36 लिंग : महिला	फोटो उपलब्ध	87	TDL1296425	निर्वाचक का नाम : भाणा पिता का नाम: बाबूराम गृह संख्या : 13 उम्र : 35 लिंग : पुरुष	फोटो उपलब्ध
88	TDL1296433	निर्वाचक का नाम : फुली पति का नाम: भाणा गृह संख्या : 13 उम्र : 28 लिंग : महिला	फोटो उपलब्ध	89	TDL1439629	निर्वाचक का नाम : भुताराम पिता का नाम: बाबु राम गृह संख्या : 13 उम्र : 28 लिंग : पुरुष	फोटो उपलब्ध	90	TDL1439645	निर्वाचक का नाम : शारदा पति का नाम: भूता राम गृह संख्या : 13 उम्र : 27 लिंग : महिला	फोटो उपलब्ध

91	TDL1910033	निर्वाचक का नाम : सुरमा राम पिता का नाम: बाबू गृह संख्या : 13 उम्र : 22 लिंग : पुरुष	फोटो उपलब्ध	92	TDL1946011	निर्वाचक का नाम : मगन लाल पिता का नाम: गलबा राम गृह संख्या : 13 उम्र : 21 लिंग : पुरुष	फोटो उपलब्ध	93	TDL2205433	निर्वाचक का नाम : मनु देवी पिता का नाम: सुरमा राम गृह संख्या : 13 उम्र : 20 लिंग : महिला	फोटो उपलब्ध
94	TDL2241651	निर्वाचक का नाम : जमना देवी पति का नाम: चमन लाल गृह संख्या : 13 उम्र : 20 लिंग : महिला	फोटो उपलब्ध	95	TDL2241669	निर्वाचक का नाम : चमन लाल पिता का नाम: बाबू राम गृह संख्या : 13 उम्र : 20 लिंग : पुरुष	फोटो उपलब्ध	96	TDL2246445	निर्वाचक का नाम : नोली कुमारी पिता का नाम: बाबू राम गृह संख्या : 13 उम्र : 20 लिंग : महिला	फोटो उपलब्ध
97	RJ/22/169/433162	निर्वाचक का नाम : सोमी पति का नाम: चोपा राम गृह संख्या : 14 उम्र : 92 लिंग : महिला	फोटो उपलब्ध	98	RJ/22/169/433046	निर्वाचक का नाम : झूमी पति का नाम: रमेश गृह संख्या : 14 उम्र : 64 लिंग : महिला	फोटो उपलब्ध	99	RJ/22/169/433161	निर्वाचक का नाम : धना राम पिता का नाम: चोपा राम गृह संख्या : 14 उम्र : 64 लिंग : पुरुष	फोटो उपलब्ध
100	DXW1576693	निर्वाचक का नाम : ललु पिता का नाम: चोपा राम गृह संख्या : 14 उम्र : 62 लिंग : पुरुष	फोटो उपलब्ध	101	DXW1531409	निर्वाचक का नाम : बबली पति का नाम: धना राम गृह संख्या : 14 उम्र : 59 लिंग : महिला	फोटो उपलब्ध	102	TDL0824714	निर्वाचक का नाम : बदकी पति का नाम: लल्लू गृह संख्या : 14 उम्र : 55 लिंग : महिला	फोटो उपलब्ध
103	DXW1478759	निर्वाचक का नाम : चेला राम पिता का नाम: चोपा राम गृह संख्या : 14 उम्र : 55 लिंग : पुरुष	फोटो उपलब्ध	104	DXW1478767	निर्वाचक का नाम : पुनकी पति का नाम: चेला गृह संख्या : 14 उम्र : 46 लिंग : महिला	फोटो उपलब्ध	105	TDL1927417	निर्वाचक का नाम : कमला देवी पति का नाम: काला राम गृह संख्या : 14 उम्र : 35 लिंग : महिला	फोटो उपलब्ध
106	TDL1439678	निर्वाचक का नाम : रूपी देवी पति का नाम: देवाराम गृह संख्या : 14 उम्र : 33 लिंग : महिला	फोटो उपलब्ध	107	TDL1439686	निर्वाचक का नाम : देवाराम पिता का नाम: दलाजी गृह संख्या : 14 उम्र : 31 लिंग : पुरुष	फोटो उपलब्ध	108	TDL1439660	निर्वाचक का नाम : भगा राम पिता का नाम: रमेश गृह संख्या : 14 उम्र : 29 लिंग : पुरुष	फोटो उपलब्ध
109	TDL1439652	निर्वाचक का नाम : मुगली पति का नाम: भगा गृह संख्या : 14 उम्र : 26 लिंग : महिला	फोटो उपलब्ध	110	TDL1881861	निर्वाचक का नाम : काला राम पिता का नाम: धना गृह संख्या : 14 उम्र : 24 लिंग : पुरुष	फोटो उपलब्ध	111	TDL2245512	निर्वाचक का नाम : धावरा राम माता का नाम: धना गृह संख्या : 14 उम्र : 22 लिंग : पुरुष	फोटो उपलब्ध
112	TDL2177020	निर्वाचक का नाम : दला पिता का नाम: भेरा गृह संख्या : 15 उम्र : 64 लिंग : पुरुष	फोटो उपलब्ध	113	RJ/22/169/433181	निर्वाचक का नाम : साजी पति का नाम: दला गृह संख्या : 15 उम्र : 62 लिंग : महिला	फोटो उपलब्ध	114	DXW1394766	निर्वाचक का नाम : बाबू पिता का नाम: रमेश गृह संख्या : 15 उम्र : 46 लिंग : पुरुष	फोटो उपलब्ध
115	DXW1663848	निर्वाचक का नाम : लखमा पिता का नाम: रमेश गृह संख्या : 15 उम्र : 42 लिंग : पुरुष	फोटो उपलब्ध	116	DXW2014538	निर्वाचक का नाम : नवा पिता का नाम: दला गृह संख्या : 15 उम्र : 41 लिंग : पुरुष	फोटो उपलब्ध	117	DXW2014546	निर्वाचक का नाम : मंजू पति का नाम: नवा गृह संख्या : 15 उम्र : 41 लिंग : महिला	फोटो उपलब्ध
118	TDL0353227	निर्वाचक का नाम : रामा पिता का नाम: दला गृह संख्या : 15 उम्र : 39 लिंग : पुरुष	फोटो उपलब्ध	119	TDL0824722	निर्वाचक का नाम : प्रेमी पति का नाम: बाबूराम गृह संख्या : 15 उम्र : 39 लिंग : महिला	फोटो उपलब्ध	120	TDL0757690	निर्वाचक का नाम : वगतू देवी पति का नाम: लखमा गृह संख्या : 15 उम्र : 39 लिंग : महिला	फोटो उपलब्ध

121	TDL2117745	निर्वाचक का नाम : हंजा बेन पति का नाम: रामा गृह संख्या : 15 उम्र : 33 लिंग : महिला	122	TDL0757682	निर्वाचक का नाम : तेरसी पति का नाम: फताराम गृह संख्या : 15 उम्र : 32 लिंग : महिला	123	TDL0864660	निर्वाचक का नाम : फताराम पति का नाम: दलाराम गृह संख्या : 15 उम्र : 31 लिंग : पुरुष
124	TDL1439710	निर्वाचक का नाम : जोमी पति का नाम: देवाराम गृह संख्या : 15 उम्र : 28 लिंग : महिला	125	TDL2162360	निर्वाचक का नाम : मंजू पति का नाम: मोहन लाल गृह संख्या : 15 उम्र : 27 लिंग : महिला	126	TDL1439702	निर्वाचक का नाम : मोहन लाल पति का नाम: दलाराम गृह संख्या : 15 उम्र : 26 लिंग : पुरुष
127	TDL1439694	निर्वाचक का नाम : सुगना कुमारी पति का नाम: दला गृह संख्या : 15 उम्र : 26 लिंग : महिला	128	TDL2176196	निर्वाचक का नाम : प्रकाश पति का नाम: दला राम गृह संख्या : 15 उम्र : 22 लिंग : पुरुष	129	TDL2065670	निर्वाचक का नाम : दिनेश कुमार पति का नाम: दला राम गृह संख्या : 15 उम्र : 21 लिंग : पुरुष
130	RJ/22/169/433158	निर्वाचक का नाम : साजी पति का नाम: कला गृह संख्या : 16 उम्र : 66 लिंग : महिला	131	TDL0757716	निर्वाचक का नाम : लाला राम पति का नाम: कला राम गृह संख्या : 16 उम्र : 37 लिंग : पुरुष	132	TDL0757724	निर्वाचक का नाम : रमी पति का नाम: लाला राम गृह संख्या : 16 उम्र : 34 लिंग : महिला
# 133	TDL2329241	निर्वाचक का नाम : भीरा देवी पति का नाम: पप्पू राम गृह संख्या : 16 उम्र : 26 लिंग : महिला	134	TDL2329290	निर्वाचक का नाम : पप्पू राम पति का नाम: कला राम गृह संख्या : 16 उम्र : 26 लिंग : पुरुष	135	RJ/22/169/433260	निर्वाचक का नाम : रामी पति का नाम: हीरा गृह संख्या : 17 उम्र : 74 लिंग : महिला
136	RJ/22/169/433261	निर्वाचक का नाम : धरमी पति का नाम: हीरा गृह संख्या : 17 उम्र : 70 लिंग : महिला	137	TDL1102466	निर्वाचक का नाम : इन्दरा पति का नाम: दिनेश गृह संख्या : 17 उम्र : 27 लिंग : महिला	138	RJ/22/169/433435	निर्वाचक का नाम : रामी पति का नाम: सोमा गृह संख्या : 18 उम्र : 66 लिंग : महिला
139	TDL0554105	निर्वाचक का नाम : पुना पति का नाम: सोमा गृह संख्या : 18 उम्र : 47 लिंग : पुरुष	140	TDL0554113	निर्वाचक का नाम : नोकी पति का नाम: पूना गृह संख्या : 18 उम्र : 45 लिंग : महिला	141	TDL0554121	निर्वाचक का नाम : देवा पति का नाम: सोमा गृह संख्या : 18 उम्र : 41 लिंग : पुरुष
142	TDL1102458	निर्वाचक का नाम : दिनेश कुमार पति का नाम: हीरा गृह संख्या : 18 उम्र : 29 लिंग : पुरुष	143	TDL1102565	निर्वाचक का नाम : लसी देवी पति का नाम: देवाराम गृह संख्या : 18 उम्र : 29 लिंग : महिला	144	TDL1102482	निर्वाचक का नाम : कीर्ति पति का नाम: लल्लूराम गृह संख्या : 18 उम्र : 27 लिंग : पुरुष
145	TDL2272060	निर्वाचक का नाम : रमेश कुमार पति का नाम: पुना राम गृह संख्या : 18 उम्र : 27 लिंग : पुरुष	146	TDL2172989	निर्वाचक का नाम : गुकी पति का नाम: कीर्ति गृह संख्या : 18 उम्र : 25 लिंग : महिला	147	TDL2123644	निर्वाचक का नाम : सिकू पति का नाम: लल्लूराम गृह संख्या : 18 उम्र : 24 लिंग : पुरुष
148	TDL2123636	निर्वाचक का नाम : मुमता पति का नाम: सिकू गृह संख्या : 18 उम्र : 22 लिंग : महिला	# 149	TDL2463198	निर्वाचक का नाम : ललु पति का नाम: भेरा गृह संख्या : 19 उम्र : 59 लिंग : पुरुष	# 150	TDL2464832	निर्वाचक का नाम : वनकी पति का नाम: ललु गृह संख्या : 19 उम्र : 54 लिंग : महिला

151 निर्वाचक का नाम : पाबुरा पिता का नाम: थावरा जी गृह संख्या : 20 उम्र : 66 लिंग : पुरुष	TDL2137719	152 निर्वाचक का नाम : वाली पिता का नाम: पाबुरा गृह संख्या : 20 उम्र : 59 लिंग : महिला	TDL2137701	153 निर्वाचक का नाम : लालाराम पिता का नाम: पाबुरा राम गृह संख्या : 20 उम्र : 39 लिंग : पुरुष	TDL0554147
154 निर्वाचक का नाम : सोमी पति का नाम: लालाराम गृह संख्या : 20 उम्र : 31 लिंग : महिला	TDL0757732	155 निर्वाचक का नाम : रमेश कुमार पिता का नाम: पाबू राम गृह संख्या : 20 उम्र : 22 लिंग : पुरुष	TDL1968387	156 निर्वाचक का नाम : गुडिया पति का नाम: रमेश कुमार गृह संख्या : 20 उम्र : 20 लिंग : महिला	TDL2102416
157 निर्वाचक का नाम : गंगा पति का नाम: सकरा गृह संख्या : 21 उम्र : 70 लिंग : महिला	RJ/22/169/433142	158 निर्वाचक का नाम : जालमा पिता का नाम: अणदा गृह संख्या : 22 उम्र : 57 लिंग : पुरुष	DXW1394790	159 निर्वाचक का नाम : लाली पति का नाम: जालमा गृह संख्या : 22 उम्र : 54 लिंग : महिला	RJ/22/169/433364
160 निर्वाचक का नाम : लसी देवी पति का नाम: प्रेमराम गृह संख्या : 22 उम्र : 50 लिंग : महिला	TDL0864678	161 निर्वाचक का नाम : खेता राम पिता का नाम: जालमा राम गृह संख्या : 22 उम्र : 32 लिंग : पुरुष	TDL1945641	162 निर्वाचक का नाम : गूजरी पति का नाम: खेता राम गृह संख्या : 22 उम्र : 31 लिंग : महिला	TDL2118636
163 निर्वाचक का नाम : साजी पति का नाम: मगन गृह संख्या : 22 उम्र : 25 लिंग : महिला	TDL2118289	164 निर्वाचक का नाम : राजा हरिया पिता का नाम: हरिया गृह संख्या : 22 उम्र : 23 लिंग : पुरुष	TDL1840479	165 निर्वाचक का नाम : फ्रता पिता का नाम: गुला गृह संख्या : 23 उम्र : 62 लिंग : पुरुष	DXW1227115
166 निर्वाचक का नाम : मगु पति का नाम: फता गृह संख्या : 23 उम्र : 59 लिंग : महिला	DXW1227123	167 निर्वाचक का नाम : मोहन पिता का नाम: फताराम गृह संख्या : 23 उम्र : 36 लिंग : पुरुष	TDL0966663	168 निर्वाचक का नाम : कानी देवी पति का नाम: दिनाराम गृह संख्या : 23 उम्र : 29 लिंग : महिला	TDL0966689
169 निर्वाचक का नाम : आशा राम पिता का नाम: फता राम गृह संख्या : 23 उम्र : 27 लिंग : पुरुष	TDL2227205	170 निर्वाचक का नाम : कोकिला बेन पति का नाम: आशा गृह संख्या : 23 उम्र : 26 लिंग : महिला	TDL2227197	171 निर्वाचक का नाम : नाना पिता का नाम: फ्रता गृह संख्या : 23 उम्र : 22 लिंग : पुरुष	TDL2286326
172 निर्वाचक का नाम : भूरा पिता का नाम: भीखा गृह संख्या : 24 उम्र : 66 लिंग : पुरुष	RJ/22/169/433402	173 निर्वाचक का नाम : भूरी पति का नाम: भूरा गृह संख्या : 24 उम्र : 63 लिंग : महिला	RJ/22/169/433403	174 निर्वाचक का नाम : हरीया पिता का नाम: भीखा गृह संख्या : 24 उम्र : 53 लिंग : पुरुष	RJ/22/169/433025
175 निर्वाचक का नाम : धरमाराम पिता का नाम: भीखाराम गृह संख्या : 24 उम्र : 46 लिंग : पुरुष	TDL0864702	176 निर्वाचक का नाम : सुमी देवी पति का नाम: धरमाराम गृह संख्या : 24 उम्र : 44 लिंग : महिला	TDL0864710	177 निर्वाचक का नाम : नगाराम पिता का नाम: भीखा गृह संख्या : 24 उम्र : 39 लिंग : पुरुष	TDL0346536
178 निर्वाचक का नाम : कान्ति लाल पिता का नाम: भूरा राम गृह संख्या : 24 उम्र : 30 लिंग : पुरुष	TDL0864686	179 निर्वाचक का नाम : काली कुमारी पति का नाम: कान्तिलाल गृह संख्या : 24 उम्र : 27 लिंग : महिला	TDL1102490	180 निर्वाचक का नाम : सुरेश पिता का नाम: भूरा गृह संख्या : 24 उम्र : 25 लिंग : पुरुष	TDL1752526

181 निर्वाचक का नाम : नवा पिता का नाम: सूका गृह संख्या : 25 उम्र : 55 लिंग : पुरुष	RJ/22/169/433239	182 निर्वाचक का नाम : मनु पति का नाम: काना गृह संख्या : 25 उम्र : 53 लिंग : महिला	TDL1970532	183 निर्वाचक का नाम : नोनरी पति का नाम: नवा गृह संख्या : 25 उम्र : 52 लिंग : महिला	RJ/22/169/433132
184 निर्वाचक का नाम : शंकर पिता का नाम: सुकाजी गृह संख्या : 25 उम्र : 48 लिंग : पुरुष	TDL0554154	185 निर्वाचक का नाम : पोन्री पति का नाम: शंका गृह संख्या : 25 उम्र : 46 लिंग : महिला	TDL0554162	186 निर्वाचक का नाम : मंछा पिता का नाम: सुका गृह संख्या : 25 उम्र : 45 लिंग : पुरुष	TDL0554170
187 निर्वाचक का नाम : रूपी पति का नाम: मंछा गृह संख्या : 25 उम्र : 43 लिंग : महिला	TDL0554188	188 निर्वाचक का नाम : रमली देवी पति का नाम: मोहन राम गृह संख्या : 25 उम्र : 40 लिंग : महिला	TDL0554196	189 निर्वाचक का नाम : मोहन राम पिता का नाम: सुका जी गृह संख्या : 25 उम्र : 28 लिंग : पुरुष	TDL0554204
190 निर्वाचक का नाम : जीवी देवी पति का नाम: अर्जुन गृह संख्या : 25 उम्र : 25 लिंग : महिला	TDL2347417	191 निर्वाचक का नाम : मक्तू पति का नाम: दिनेश कुमार गृह संख्या : 25 उम्र : 24 लिंग : महिला	TDL2182756	192 निर्वाचक का नाम : राजरी देवी पति का नाम: फला राम गृह संख्या : 25 उम्र : 24 लिंग : महिला	TDL2245538
193 निर्वाचक का नाम : अर्जुन पिता का नाम: शंकर गृह संख्या : 25 उम्र : 23 लिंग : पुरुष	TDL1945880	194 निर्वाचक का नाम : भावना कुमारी पिता का नाम: शंकर गृह संख्या : 25 उम्र : 21 लिंग : महिला	TDL2005312	195 निर्वाचक का नाम : दिनेश कुमार पिता का नाम: नवा गृह संख्या : 25 उम्र : 20 लिंग : पुरुष	TDL2246619
196 निर्वाचक का नाम : गमी पति का नाम: राजा गृह संख्या : 26 उम्र : 75 लिंग : महिला	RJ/22/169/433413	197 निर्वाचक का नाम : कसना पिता का नाम: वेला राम गृह संख्या : 26 उम्र : 59 लिंग : पुरुष	DXW1478775	198 निर्वाचक का नाम : भारथा पिता का नाम: राजा गृह संख्या : 26 उम्र : 54 लिंग : पुरुष	DXW1394808
199 निर्वाचक का नाम : अजय पिता का नाम: राजा गृह संख्या : 26 उम्र : 49 लिंग : पुरुष	DXW1394816	200 निर्वाचक का नाम : छोगी पति का नाम: भारथा गृह संख्या : 26 उम्र : 48 लिंग : महिला	DXW1531417	201 निर्वाचक का नाम : मोरकी पति का नाम: अजय गृह संख्या : 26 उम्र : 45 लिंग : महिला	TDL0757740
202 निर्वाचक का नाम : भोजा पिता का नाम: राजा गृह संख्या : 26 उम्र : 42 लिंग : पुरुष	DXW1478783	203 निर्वाचक का नाम : सकली पति का नाम: रसमा गृह संख्या : 26 उम्र : 28 लिंग : महिला	TDL2120400	204 निर्वाचक का नाम : रेशमा पिता का नाम: कसना गृह संख्या : 26 उम्र : 27 लिंग : पुरुष	TDL1439827
205 निर्वाचक का नाम : कालू राम पिता का नाम: भारथा गृह संख्या : 26 उम्र : 21 लिंग : पुरुष	TDL2182160	206 निर्वाचक का नाम : मृगली पति का नाम: अमरा गृह संख्या : 27 उम्र : 76 लिंग : महिला	RJ/22/169/433409	207 निर्वाचक का नाम : धनकी पति का नाम: अमरा गृह संख्या : 27 उम्र : 75 लिंग : महिला	RJ/22/169/433427
208 निर्वाचक का नाम : सीता पति का नाम: कुसा गृह संख्या : 27 उम्र : 59 लिंग : महिला	RJ/22/169/433428	209 निर्वाचक का नाम : वाला पिता का नाम: अमरा गृह संख्या : 27 उम्र : 40 लिंग : पुरुष	TDL0757781	210 निर्वाचक का नाम : पिपली पति का नाम: कालाराम गृह संख्या : 27 उम्र : 38 लिंग : महिला	TDL0757807

211	TDL0757765	निर्वाचक का नाम : हरिश पिता का नाम: कुसा गृह संख्या : 27 उम्र : 38 लिंग : पुरुष	212	TDL0757773	निर्वाचक का नाम : वरजु पिता का नाम: हरिश गृह संख्या : 27 उम्र : 36 लिंग : महिला	213	TDL0554212	निर्वाचक का नाम : कालाराम पिता का नाम: अमरा गृह संख्या : 27 उम्र : 35 लिंग : महिला
214	TDL0824730	निर्वाचक का नाम : शंकर पिता का नाम: अमराराम गृह संख्या : 27 उम्र : 33 लिंग : पुरुष	215	TDL1881796	निर्वाचक का नाम : गोवा राम माता का नाम: अमरा राम गृह संख्या : 27 उम्र : 32 लिंग : पुरुष	216	TDL1468974	निर्वाचक का नाम : लाला राम पिता का नाम: अमरा राम गृह संख्या : 27 उम्र : 26 लिंग : पुरुष
217	TDL2080778	निर्वाचक का नाम : केली देवी पति का नाम: लाला राम गृह संख्या : 27 उम्र : 26 लिंग : महिला	218	TDL2339349	निर्वाचक का नाम : पिता राम पिता का नाम: अमरा राम गृह संख्या : 27 उम्र : 22 लिंग : पुरुष	219	RJ/22/169/433077	निर्वाचक का नाम : सवा पिता का नाम: कला गृह संख्या : 28 उम्र : 69 लिंग : पुरुष
220	RJ/22/169/433072	निर्वाचक का नाम : चम्पा पति का नाम: सवा गृह संख्या : 28 उम्र : 66 लिंग : महिला	221	DXW2014397	निर्वाचक का नाम : पिन्दू पिता का नाम: सवाराम गृह संख्या : 28 उम्र : 42 लिंग : पुरुष	222	TDL1601558	निर्वाचक का नाम : रूपी पति का नाम: शंकर गृह संख्या : 28 उम्र : 42 लिंग : महिला
223	DXW2014413	निर्वाचक का नाम : बसूरी पति का नाम: पिन्दू गृह संख्या : 28 उम्र : 41 लिंग : महिला	224	TDL0554220	निर्वाचक का नाम : शंकर पिता का नाम: मंगला गृह संख्या : 28 उम्र : 39 लिंग : पुरुष	225	TDL1102524	निर्वाचक का नाम : हजारी पति का नाम: लाला गृह संख्या : 28 उम्र : 38 लिंग : महिला
226	TDL1102508	निर्वाचक का नाम : लाला पिता का नाम: सवा गृह संख्या : 28 उम्र : 36 लिंग : पुरुष	227	DXW1394824	निर्वाचक का नाम : झूमी पति का नाम: नगा गृह संख्या : 29 उम्र : 74 लिंग : महिला	228	DXW2014421	निर्वाचक का नाम : जालमा पिता का नाम: सवा गृह संख्या : 29 उम्र : 47 लिंग : पुरुष
229	TDL0554238	निर्वाचक का नाम : भारमा पिता का नाम: नगा गृह संख्या : 29 उम्र : 44 लिंग : पुरुष	230	TDL0757815	निर्वाचक का नाम : भुरी पति का नाम: जालमा गृह संख्या : 29 उम्र : 42 लिंग : महिला	231	TDL0757484	निर्वाचक का नाम : नोना पिता का नाम: नगा गृह संख्या : 29 उम्र : 41 लिंग : पुरुष
232	TDL0634899	निर्वाचक का नाम : रंगली पति का नाम: भारमा गृह संख्या : 29 उम्र : 39 लिंग : महिला	233	TDL2099000	निर्वाचक का नाम : बदकी पति का नाम: नौना गृह संख्या : 29 उम्र : 39 लिंग : महिला	234	TDL2368553	निर्वाचक का नाम : साबुदेवी पति का नाम: अशोक कुमार गृह संख्या : 29 उम्र : 24 लिंग : महिला
235	TDL2350874	निर्वाचक का नाम : अशोक कुमार पिता का नाम: जालमा गृह संख्या : 29 उम्र : 21 लिंग : पुरुष	236	TDL2187292	निर्वाचक का नाम : झुमा राम पिता का नाम: मावा गृह संख्या : 30 उम्र : 59 लिंग : पुरुष	237	TDL0554246	निर्वाचक का नाम : अन्ती पति का नाम: झुमा गृह संख्या : 30 उम्र : 58 लिंग : महिला
238	DXW1478791	निर्वाचक का नाम : सामीरा पिता का नाम: नगा गृह संख्या : 30 उम्र : 48 लिंग : पुरुष	239	TDL2225118	निर्वाचक का नाम : समू देवी पति का नाम: समीरा राम गृह संख्या : 30 उम्र : 47 लिंग : महिला	240	TDL1881713	निर्वाचक का नाम : राजा राम पिता का नाम: झुमा राम गृह संख्या : 30 उम्र : 25 लिंग : पुरुष

241	TDL1946078	निर्वाचक का नाम : रमली पिता का नाम: झुमा राम गृह संख्या : 30 उम्र : 22 लिंग : महिला	फोटो उपलब्ध	242	DXW1664051	निर्वाचक का नाम : सोमा पिता का नाम: मावा गृह संख्या : 31 उम्र : 66 लिंग : पुरुष	फोटो उपलब्ध	243	DXW1664069	निर्वाचक का नाम : काली पिता का नाम: सोमा गृह संख्या : 31 उम्र : 64 लिंग : महिला	फोटो उपलब्ध
244	TDL0757492	निर्वाचक का नाम : बाबू राम पिता का नाम: मावा गृह संख्या : 31 उम्र : 49 लिंग : पुरुष	फोटो उपलब्ध	245	TDL0757500	निर्वाचक का नाम : चुनकी पिता का नाम: बाबू गृह संख्या : 31 उम्र : 43 लिंग : महिला	फोटो उपलब्ध	246	TDL1752559	निर्वाचक का नाम : छगन पिता का नाम: सोमा गृह संख्या : 31 उम्र : 34 लिंग : पुरुष	फोटो उपलब्ध
247	TDL2257194	निर्वाचक का नाम : रमेश पिता का नाम: सोमा गृह संख्या : 31 उम्र : 29 लिंग : पुरुष	फोटो उपलब्ध	248	TDL2257186	निर्वाचक का नाम : फगनू देवी पिता का नाम: छगन गृह संख्या : 31 उम्र : 28 लिंग : महिला	फोटो उपलब्ध	249	TDL2256634	निर्वाचक का नाम : अमृत राम पिता का नाम: सोमा गृह संख्या : 31 उम्र : 23 लिंग : पुरुष	फोटो उपलब्ध
250	TDL1945500	निर्वाचक का नाम : मफत लाल पिता का नाम: बाबू राम गृह संख्या : 31 उम्र : 22 लिंग : पुरुष	फोटो उपलब्ध	251	TDL2187664	निर्वाचक का नाम : बसु पिता का नाम: मफतलाल गृह संख्या : 31 उम्र : 20 लिंग : महिला	फोटो उपलब्ध	252	DXW1394840	निर्वाचक का नाम : भेराराम पिता का नाम: मावा गृह संख्या : 32 उम्र : 63 लिंग : पुरुष	फोटो उपलब्ध
253	TDL1426303	निर्वाचक का नाम : पप्पू राम पिता का नाम: भेरा राम गृह संख्या : 32 उम्र : 29 लिंग : पुरुष	फोटो उपलब्ध	254	TDL1601566	निर्वाचक का नाम : जूली देवी पिता का नाम: पप्पू राम गृह संख्या : 32 उम्र : 27 लिंग : महिला	फोटो उपलब्ध	255	RJ/22/169/433273	निर्वाचक का नाम : गला पिता का नाम: रामा गृह संख्या : 33 उम्र : 79 लिंग : पुरुष	फोटो उपलब्ध
256	RJ/22/169/433274	निर्वाचक का नाम : मणी पिता का नाम: गला गृह संख्या : 33 उम्र : 76 लिंग : महिला	फोटो उपलब्ध	257	RJ/22/169/433333	निर्वाचक का नाम : काना पिता का नाम: गला गृह संख्या : 33 उम्र : 56 लिंग : पुरुष	फोटो उपलब्ध	# 258	DXW1243013	निर्वाचक का नाम : पनी पिता का नाम: काना गृह संख्या : 33 उम्र : 47 लिंग : महिला	फोटो उपलब्ध
259	TDL0634907	निर्वाचक का नाम : वाला पिता का नाम: गला गृह संख्या : 33 उम्र : 40 लिंग : पुरुष	फोटो उपलब्ध	260	TDL1584473	निर्वाचक का नाम : मगन पिता का नाम: कानाराम गृह संख्या : 33 उम्र : 29 लिंग : पुरुष	फोटो उपलब्ध	261	TDL1945617	निर्वाचक का नाम : सोमी पिता का नाम: काना राम गृह संख्या : 33 उम्र : 29 लिंग : महिला	फोटो उपलब्ध
262	TDL1945625	निर्वाचक का नाम : मोवन पिता का नाम: काना राम गृह संख्या : 33 उम्र : 28 लिंग : पुरुष	फोटो उपलब्ध	263	TDL1439843	निर्वाचक का नाम : काली कुमारी पिता का नाम: गला गृह संख्या : 33 उम्र : 26 लिंग : महिला	फोटो उपलब्ध	264	TDL1439728	निर्वाचक का नाम : गीता कुमारी पिता का नाम: भारमा राम गृह संख्या : 33 उम्र : 26 लिंग : महिला	फोटो उपलब्ध
265	TDL1945633	निर्वाचक का नाम : नेजरी पिता का नाम: काना राम गृह संख्या : 33 उम्र : 22 लिंग : महिला	फोटो उपलब्ध	266	TDL2389872	निर्वाचक का नाम : जयंती पिता का नाम: वालाराम गृह संख्या : 33 उम्र : 22 लिंग : पुरुष	फोटो उपलब्ध	267	TDL2377018	निर्वाचक का नाम : दीती देवी पिता का नाम: मोवन गृह संख्या : 33 उम्र : 21 लिंग : महिला	फोटो उपलब्ध
268	RJ/22/169/433160	निर्वाचक का नाम : अंबा पिता का नाम: माईगा गृह संख्या : 34 उम्र : 84 लिंग : पुरुष	फोटो उपलब्ध	269	RJ/22/169/433130	निर्वाचक का नाम : मूंगली पिता का नाम: अंबा गृह संख्या : 34 उम्र : 82 लिंग : महिला	फोटो उपलब्ध	270	RJ/22/169/433070	निर्वाचक का नाम : वीरा पिता का नाम: अंबा गृह संख्या : 34 उम्र : 56 लिंग : पुरुष	फोटो उपलब्ध

271	RJ/22/169/433071	निर्वाचक का नाम : भूरी पति का नाम: वीरा गृह संख्या : 34 उम्र : 54 लिंग : महिला	फोटो उपलब्ध	272	DXW1394865	निर्वाचक का नाम : भारमा पिता का नाम: गला गृह संख्या : 34 उम्र : 50 लिंग : पुरुष	फोटो उपलब्ध	273	DXW1478809	निर्वाचक का नाम : माली पति का नाम: भारमा गृह संख्या : 34 उम्र : 46 लिंग : महिला	फोटो उपलब्ध
274	TDL0864728	निर्वाचक का नाम : लसाराम पिता का नाम: अम्बाराम गृह संख्या : 34 उम्र : 39 लिंग : पुरुष	फोटो उपलब्ध	275	TDL0864736	निर्वाचक का नाम : बाबली देवी पति का नाम: लसाराम गृह संख्या : 34 उम्र : 37 लिंग : महिला	फोटो उपलब्ध	276	TDL1439744	निर्वाचक का नाम : सवी पति का नाम: साहेबा गृह संख्या : 34 उम्र : 29 लिंग : महिला	फोटो उपलब्ध
277	TDL2351187	निर्वाचक का नाम : दरजु पति का नाम: पवन कुमार गृह संख्या : 34 उम्र : 24 लिंग : महिला	फोटो उपलब्ध	278	TDL1914845	निर्वाचक का नाम : रमेश पिता का नाम: भारमा राम गृह संख्या : 34 उम्र : 22 लिंग : पुरुष	फोटो उपलब्ध	279	TDL2246213	निर्वाचक का नाम : पवन कुमार पिता का नाम: वीरा राम गृह संख्या : 34 उम्र : 20 लिंग : पुरुष	फोटो उपलब्ध
280	RJ/22/169/433341	निर्वाचक का नाम : कंकू पति का नाम: जगा गृह संख्या : 35 उम्र : 86 लिंग : महिला	फोटो उपलब्ध	281	TDL2191773	निर्वाचक का नाम : कानाराम पिता का नाम: जगा जी गृह संख्या : 35 उम्र : 60 लिंग : पुरुष	फोटो उपलब्ध	282	TDL2236149	निर्वाचक का नाम : भीमा राम पिता का नाम: जगा गृह संख्या : 35 उम्र : 58 लिंग : पुरुष	फोटो उपलब्ध
283	TDL2198026	निर्वाचक का नाम : सूकी देवी पति का नाम: भीमा राम गृह संख्या : 35 उम्र : 55 लिंग : महिला	फोटो उपलब्ध	284	RJ/22/169/433056	निर्वाचक का नाम : मनसा राम पिता का नाम: जगा गृह संख्या : 35 उम्र : 52 लिंग : पुरुष	फोटो उपलब्ध	285	TDL2074151	निर्वाचक का नाम : अमरा राम पिता का नाम: जगा राम गृह संख्या : 35 उम्र : 50 लिंग : पुरुष	फोटो उपलब्ध
286	DXW2014389	निर्वाचक का नाम : बदकी पति का नाम: मनसाराम गृह संख्या : 35 उम्र : 50 लिंग : महिला	फोटो उपलब्ध	287	DXW1576131	निर्वाचक का नाम : दीती कुमारी पति का नाम: अमराराम गृह संख्या : 35 उम्र : 40 लिंग : महिला	फोटो उपलब्ध	288	TDL0864744	निर्वाचक का नाम : राजाराम पिता का नाम: जगाराम गृह संख्या : 35 उम्र : 36 लिंग : पुरुष	फोटो उपलब्ध
289	TDL0634923	निर्वाचक का नाम : अजय कुमार पिता का नाम: भीमाराम गृह संख्या : 35 उम्र : 36 लिंग : पुरुष	फोटो उपलब्ध	290	TDL1739747	निर्वाचक का नाम : मंजू देवी पति का नाम: मनोज कुमार गृह संख्या : 35 उम्र : 31 लिंग : महिला	फोटो उपलब्ध	291	TDL1394691	निर्वाचक का नाम : मनोज कुमार पिता का नाम: भीमाराम गृह संख्या : 35 उम्र : 29 लिंग : पुरुष	फोटो उपलब्ध
292	TDL2065613	निर्वाचक का नाम : सविता पति का नाम: राजा राम गृह संख्या : 35 उम्र : 29 लिंग : महिला	फोटो उपलब्ध	293	TDL1296466	निर्वाचक का नाम : सनकी देवी पति का नाम: अजयकुमार गृह संख्या : 35 उम्र : 28 लिंग : महिला	फोटो उपलब्ध	294	TDL1881630	निर्वाचक का नाम : गोविंद कुमार पिता का नाम: काना राम गृह संख्या : 35 उम्र : 23 लिंग : पुरुष	फोटो उपलब्ध
295	TDL2119014	निर्वाचक का नाम : सुरेश कुमार पिता का नाम: भीमा राम गृह संख्या : 35 उम्र : 23 लिंग : पुरुष	फोटो उपलब्ध	296	TDL2117984	निर्वाचक का नाम : गणेश कुमार पिता का नाम: मन्शा राम गृह संख्या : 35 उम्र : 22 लिंग : पुरुष	फोटो उपलब्ध	297	TDL2118958	निर्वाचक का नाम : सुनीता पिता का नाम: भीमा राम गृह संख्या : 35 उम्र : 20 लिंग : महिला	फोटो उपलब्ध
298	RJ/22/169/433078	निर्वाचक का नाम : काला पिता का नाम: मंसा गृह संख्या : 36 उम्र : 72 लिंग : पुरुष	फोटो उपलब्ध	299	DXW1186337	निर्वाचक का नाम : बबली पति का नाम: काला गृह संख्या : 36 उम्र : 68 लिंग : महिला	फोटो उपलब्ध	300	DXW1576420	निर्वाचक का नाम : अन्ती पति का नाम: कानाराम गृह संख्या : 36 उम्र : 52 लिंग : महिला	फोटो उपलब्ध

301	DXW1574995	निर्वाचक का नाम : मुकेशकुमार पिता का नाम: जगा गृह संख्या : 36 उम्र : 48 लिंग : पुरुष	फोटो उपलब्ध	302	DXW1478817	निर्वाचक का नाम : धरमाराम पिता का नाम: जगा गृह संख्या : 36 उम्र : 46 लिंग : पुरुष	फोटो उपलब्ध	303	RJ/22/169/433009	निर्वाचक का नाम : भीमा राम पिता का नाम: काला गृह संख्या : 36 उम्र : 46 लिंग : पुरुष	फोटो उपलब्ध
304	DXW1663236	निर्वाचक का नाम : नोनाराम पिता का नाम: कालाराम गृह संख्या : 36 उम्र : 40 लिंग : पुरुष	फोटो उपलब्ध	305	DXW1575000	निर्वाचक का नाम : जमनादेवी पति का नाम: मुकेशकुमार गृह संख्या : 36 उम्र : 39 लिंग : महिला	फोटो उपलब्ध	306	DXW1575026	निर्वाचक का नाम : झूमीदेवी पति का नाम: धरमाराम गृह संख्या : 36 उम्र : 39 लिंग : महिला	फोटो उपलब्ध
307	TDL1394717	निर्वाचक का नाम : फुली पति का नाम: नानाराम गृह संख्या : 36 उम्र : 30 लिंग : महिला	फोटो उपलब्ध	308	TDL1439850	निर्वाचक का नाम : रेशमी देवी पति का नाम: सूरमा राम गृह संख्या : 36 उम्र : 28 लिंग : महिला	फोटो उपलब्ध	309	TDL1394733	निर्वाचक का नाम : सुरमा राम पिता का नाम: कालाराम गृह संख्या : 36 उम्र : 27 लिंग : पुरुष	फोटो उपलब्ध
310	TDL2182632	निर्वाचक का नाम : मोती राम पिता का नाम: नोना राम गृह संख्या : 36 उम्र : 21 लिंग : पुरुष	फोटो उपलब्ध	311	TDL2118925	निर्वाचक का नाम : ममता कुमारी पिता का नाम: मुकेश गृह संख्या : 36 उम्र : 20 लिंग : महिला	फोटो उपलब्ध	312	TDL2185262	निर्वाचक का नाम : बदा पिता का नाम: अंबा गृह संख्या : 37 उम्र : 62 लिंग : पुरुष	फोटो उपलब्ध
313	RJ/22/169/433301	निर्वाचक का नाम : बदकी पति का नाम: बदा गृह संख्या : 37 उम्र : 58 लिंग : महिला	फोटो उपलब्ध	314	DXW1394881	निर्वाचक का नाम : सवली पति का नाम: भीमा गृह संख्या : 37 उम्र : 42 लिंग : महिला	फोटो उपलब्ध	315	TDL0554253	निर्वाचक का नाम : रंगी पति का नाम: शंकर गृह संख्या : 37 उम्र : 41 लिंग : महिला	फोटो उपलब्ध
316	DXW1663228	निर्वाचक का नाम : शंकर पिता का नाम: अम्बा गृह संख्या : 37 उम्र : 40 लिंग : पुरुष	फोटो उपलब्ध	317	TDL1816941	निर्वाचक का नाम : लालाराम पिता का नाम: बदा गृह संख्या : 37 उम्र : 28 लिंग : पुरुष	फोटो उपलब्ध	318	TDL1439769	निर्वाचक का नाम : मुकेश पिता का नाम: बदा गृह संख्या : 37 उम्र : 27 लिंग : पुरुष	फोटो उपलब्ध
319	TDL1440023	निर्वाचक का नाम : सुमी पति का नाम: मुकेश गृह संख्या : 37 उम्र : 27 लिंग : महिला	फोटो उपलब्ध	320	TDL1816974	निर्वाचक का नाम : प्रभू पिता का नाम: बदा गृह संख्या : 37 उम्र : 23 लिंग : पुरुष	फोटो उपलब्ध	321	TDL2378487	निर्वाचक का नाम : वरजू देवी पति का नाम: प्रभु गृह संख्या : 37 उम्र : 22 लिंग : महिला	फोटो उपलब्ध
322	RJ/22/169/433380	निर्वाचक का नाम : नवा पिता का नाम: काला गृह संख्या : 38 उम्र : 76 लिंग : पुरुष	फोटो उपलब्ध	323	RJ/22/169/433125	निर्वाचक का नाम : काली पति का नाम: नवा गृह संख्या : 38 उम्र : 72 लिंग : महिला	फोटो उपलब्ध	324	RJ/22/169/433016	निर्वाचक का नाम : मेला पिता का नाम: नवा गृह संख्या : 38 उम्र : 59 लिंग : पुरुष	फोटो उपलब्ध
325	RJ/22/169/433017	निर्वाचक का नाम : मानकी पति का नाम: मेला गृह संख्या : 38 उम्र : 57 लिंग : महिला	फोटो उपलब्ध	326	TDL0824748	निर्वाचक का नाम : तारियाराम पिता का नाम: नवाराम गृह संख्या : 38 उम्र : 49 लिंग : पुरुष	फोटो उपलब्ध	327	DXW1394899	निर्वाचक का नाम : गमा पिता का नाम: अम्बा गृह संख्या : 38 उम्र : 46 लिंग : पुरुष	फोटो उपलब्ध
328	TDL0865121	निर्वाचक का नाम : राजाराम पिता का नाम: नवाराम गृह संख्या : 38 उम्र : 46 लिंग : पुरुष	फोटो उपलब्ध	329	TDL0865147	निर्वाचक का नाम : बसुरी देवी पति का नाम: तारीयाराम गृह संख्या : 38 उम्र : 46 लिंग : महिला	फोटो उपलब्ध	330	DXW1394907	निर्वाचक का नाम : थावरी पति का नाम: गमा गृह संख्या : 38 उम्र : 44 लिंग : महिला	फोटो उपलब्ध

331	TDL0865139	निर्वाचक का नाम : बाबली पति का नाम: राजाराम गृह संख्या : 38 उम्र : 44 लिंग : महिला	फोटो उपलब्ध	332	TDL0824763	निर्वाचक का नाम : खीमाराम पिता का नाम: नवाराम गृह संख्या : 38 उम्र : 39 लिंग : पुरुष	फोटो उपलब्ध	333	TDL0864769	निर्वाचक का नाम : माली देवी पति का नाम: खीमाराम गृह संख्या : 38 उम्र : 36 लिंग : महिला	फोटो उपलब्ध
334	TDL0824755	निर्वाचक का नाम : फताराम पिता का नाम: नवाराम गृह संख्या : 38 उम्र : 35 लिंग : पुरुष	फोटो उपलब्ध	335	TDL0864777	निर्वाचक का नाम : सुगना देवी पति का नाम: फताराम गृह संख्या : 38 उम्र : 33 लिंग : महिला	फोटो उपलब्ध	336	TDL0864751	निर्वाचक का नाम : पप्पूराम पिता का नाम: कोनाराम गृह संख्या : 38 उम्र : 30 लिंग : पुरुष	फोटो उपलब्ध
337	TDL1439876	निर्वाचक का नाम : काली पति का नाम: पप्पू राम गृह संख्या : 38 उम्र : 29 लिंग : महिला	फोटो उपलब्ध	338	TDL1439884	निर्वाचक का नाम : फुलरी पति का नाम: मगन गृह संख्या : 38 उम्र : 28 लिंग : महिला	फोटो उपलब्ध	339	TDL2066728	निर्वाचक का नाम : अमरी देवी पति का नाम: हाना राम गृह संख्या : 38 उम्र : 27 लिंग : महिला	फोटो उपलब्ध
340	TDL2249233	निर्वाचक का नाम : रामी पति का नाम: काला राम गृह संख्या : 38 उम्र : 25 लिंग : महिला	फोटो उपलब्ध	341	TDL1840529	निर्वाचक का नाम : काला राजा राम पिता का नाम: राजा राम गृह संख्या : 38 उम्र : 24 लिंग : पुरुष	फोटो उपलब्ध	342	TDL2066678	निर्वाचक का नाम : हाना राम पिता का नाम: गमा राम गृह संख्या : 38 उम्र : 24 लिंग : पुरुष	फोटो उपलब्ध
343	TDL2232197	निर्वाचक का नाम : धीरी बेन पति का नाम: फता राम गृह संख्या : 38 उम्र : 23 लिंग : महिला	फोटो उपलब्ध	344	TDL2066769	निर्वाचक का नाम : साहेबा पिता का नाम: गमा राम गृह संख्या : 38 उम्र : 21 लिंग : पुरुष	फोटो उपलब्ध	345	RJ/22/169/433297	निर्वाचक का नाम : आंबा पिता का नाम: बदा गृह संख्या : 39 उम्र : 72 लिंग : पुरुष	फोटो उपलब्ध
346	RJ/22/169/433309	निर्वाचक का नाम : भूरी पति का नाम: आंबा गृह संख्या : 39 उम्र : 69 लिंग : महिला	फोटो उपलब्ध	347	DXW1531425	निर्वाचक का नाम : मंशा पिता का नाम: अम्बा गृह संख्या : 39 उम्र : 45 लिंग : पुरुष	फोटो उपलब्ध	348	DXW1531433	निर्वाचक का नाम : इन्द्रा पति का नाम: मंशा गृह संख्या : 39 उम्र : 42 लिंग : महिला	फोटो उपलब्ध
349	TDL0824789	निर्वाचक का नाम : कांता पति का नाम: छगनलाल गृह संख्या : 39 उम्र : 32 लिंग : महिला	फोटो उपलब्ध	350	TDL0554261	निर्वाचक का नाम : छगन लाल पिता का नाम: अंबाराम गृह संख्या : 39 उम्र : 32 लिंग : पुरुष	फोटो उपलब्ध	351	TDL1881945	निर्वाचक का नाम : पप्पू राम पिता का नाम: मंसा राम गृह संख्या : 39 उम्र : 23 लिंग : पुरुष	फोटो उपलब्ध
352	TDL1913722	निर्वाचक का नाम : चंपा कुमारी मंसा राम पिता का नाम: मंसा राम गृह संख्या : 39 उम्र : 22 लिंग : महिला	फोटो उपलब्ध	353	TDL2055044	निर्वाचक का नाम : धूलकी देवी पति का नाम: पप्पू राम गृह संख्या : 39 उम्र : 21 लिंग : महिला	फोटो उपलब्ध	354	RJ/22/169/433298	निर्वाचक का नाम : रावता पिता का नाम: बदा गृह संख्या : 40 उम्र : 76 लिंग : पुरुष	फोटो उपलब्ध
355	RJ/22/169/433308	निर्वाचक का नाम : भूरी पति का नाम: रावता गृह संख्या : 40 उम्र : 74 लिंग : महिला	फोटो उपलब्ध	356	DXW1663889	निर्वाचक का नाम : वीरा पिता का नाम: अम्बा गृह संख्या : 40 उम्र : 46 लिंग : पुरुष	फोटो उपलब्ध	357	DXW1663897	निर्वाचक का नाम : सवली पति का नाम: वीरा गृह संख्या : 40 उम्र : 44 लिंग : महिला	फोटो उपलब्ध
358	RJ/22/169/433045	निर्वाचक का नाम : भेरा पिता का नाम: बदा गृह संख्या : 41 उम्र : 64 लिंग : पुरुष	फोटो उपलब्ध	359	DXW1531441	निर्वाचक का नाम : बाबली पति का नाम: भेरा गृह संख्या : 41 उम्र : 60 लिंग : महिला	फोटो उपलब्ध	360	TDL2143881	निर्वाचक का नाम : दुर्गा पति का नाम: सकल राम गृह संख्या : 41 उम्र : 26 लिंग : महिला	फोटो उपलब्ध

361	TDL1578426	निर्वाचक का नाम : शांतीलाल पिता का नाम: भैराराम गृह संख्या : 41 उम्र : 25 लिंग : पुरुष	362	TDL2128122	निर्वाचक का नाम : सांकला राम पिता का नाम: भैरा राम गृह संख्या : 41 उम्र : 20 लिंग : पुरुष	363	TDL2258960	निर्वाचक का नाम : सविता पिता का नाम: भैराराम गृह संख्या : 41 उम्र : 19 लिंग : महिला
364	RJ/22/169/433296	निर्वाचक का नाम : सोमा पिता का नाम: बदा गृह संख्या : 42 उम्र : 84 लिंग : पुरुष	365	TDL1970292	निर्वाचक का नाम : काना पिता का नाम: पना गृह संख्या : 42 उम्र : 59 लिंग : पुरुष	366	RJ/22/169/433263	निर्वाचक का नाम : साबूरा पिता का नाम: सोमा गृह संख्या : 42 उम्र : 58 लिंग : पुरुष
367	TDL2033421	निर्वाचक का नाम : रमेश पिता का नाम: पना गृह संख्या : 42 उम्र : 58 लिंग : पुरुष	368	TDL0757823	निर्वाचक का नाम : नोनरी पति का नाम: मेघा गृह संख्या : 42 उम्र : 55 लिंग : महिला	369	TDL2025815	निर्वाचक का नाम : भुता पिता का नाम: पना गृह संख्या : 42 उम्र : 55 लिंग : पुरुष
370	TDL2033413	निर्वाचक का नाम : बाबली पति का नाम: रमेश गृह संख्या : 42 उम्र : 53 लिंग : महिला	371	TDL2025872	निर्वाचक का नाम : मुगली अन्य: भुता गृह संख्या : 42 उम्र : 52 लिंग : पुरुष	372	TDL2026219	निर्वाचक का नाम : वाला पिता का नाम: पना गृह संख्या : 42 उम्र : 47 लिंग : पुरुष
373	TDL2025633	निर्वाचक का नाम : लाडुरा पिता का नाम: रमेश गृह संख्या : 42 उम्र : 45 लिंग : पुरुष	374	TDL2033397	निर्वाचक का नाम : कंकू पति का नाम: वाला गृह संख्या : 42 उम्र : 45 लिंग : महिला	375	TDL2025708	निर्वाचक का नाम : इमू पति का नाम: लाडुरा गृह संख्या : 42 उम्र : 44 लिंग : महिला
376	DXW1663756	निर्वाचक का नाम : भूरा पिता का नाम: सोमा गृह संख्या : 42 उम्र : 39 लिंग : पुरुष	377	TDL0554279	निर्वाचक का नाम : मेघा पिता का नाम: सोमा गृह संख्या : 42 उम्र : 38 लिंग : पुरुष	378	TDL0864785	निर्वाचक का नाम : सकली देवी पति का नाम: भूराराम गृह संख्या : 42 उम्र : 36 लिंग : महिला
379	TDL2025971	निर्वाचक का नाम : अणदाराम पिता का नाम: भुता गृह संख्या : 42 उम्र : 32 लिंग : पुरुष	380	TDL2033439	निर्वाचक का नाम : पोमी पति का नाम: पपूरा गृह संख्या : 42 उम्र : 32 लिंग : महिला	381	TDL1970169	निर्वाचक का नाम : प्रभू पिता का नाम: काना गृह संख्या : 42 उम्र : 31 लिंग : पुरुष
382	TDL2033447	निर्वाचक का नाम : पप्पुराम पिता का नाम: रमेश गृह संख्या : 42 उम्र : 31 लिंग : पुरुष	383	TDL2034007	निर्वाचक का नाम : काली पति का नाम: प्रभू राम गृह संख्या : 42 उम्र : 30 लिंग : महिला	384	TDL2006104	निर्वाचक का नाम : रेशमी पति का नाम: जेसाराम गृह संख्या : 42 उम्र : 29 लिंग : महिला
385	TDL2131191	निर्वाचक का नाम : भूरी पति का नाम: गोपी गृह संख्या : 42 उम्र : 29 लिंग : महिला	386	TDL1394774	निर्वाचक का नाम : सुरेश कुमार पिता का नाम: भूता गृह संख्या : 42 उम्र : 28 लिंग : पुरुष	387	TDL1440049	निर्वाचक का नाम : लालाराम पिता का नाम: रमेश गृह संख्या : 42 उम्र : 28 लिंग : पुरुष
388	TDL1426824	निर्वाचक का नाम : गोपी पिता का नाम: मेला गृह संख्या : 42 उम्र : 27 लिंग : पुरुष	389	TDL1946003	निर्वाचक का नाम : लाली पिता का नाम: भुता गृह संख्या : 42 उम्र : 26 लिंग : महिला	390	TDL2381697	निर्वाचक का नाम : सोमी पति का नाम: लाला राम गृह संख्या : 42 उम्र : 26 लिंग : महिला

391	TDL1945997	निर्वाचक का नाम : अलका पिता का नाम: भुता गृह संख्या : 42 उम्र : 23 लिंग : महिला	फोटो उपलब्ध	392	TDL2033405	निर्वाचक का नाम : साकली पिता का नाम: वाला गृह संख्या : 42 उम्र : 23 लिंग : महिला	फोटो उपलब्ध	393	TDL2121341	निर्वाचक का नाम : तेजी पिता का नाम: कानाराम गृह संख्या : 42 उम्र : 20 लिंग : महिला	फोटो उपलब्ध
394	RJ/22/169/433020	निर्वाचक का नाम : चतरा पिता का नाम: बदा गृह संख्या : 43 उम्र : 65 लिंग : पुरुष	फोटो उपलब्ध	395	RJ/22/169/433021	निर्वाचक का नाम : जली पति का नाम: चतरा गृह संख्या : 43 उम्र : 63 लिंग : महिला	फोटो उपलब्ध	396	RJ/22/169/433224	निर्वाचक का नाम : शारदा पिता का नाम: विरमा गृह संख्या : 43 उम्र : 47 लिंग : महिला	फोटो उपलब्ध
397	DXW1478825	निर्वाचक का नाम : भगा पिता का नाम: चतरा गृह संख्या : 43 उम्र : 44 लिंग : पुरुष	फोटो उपलब्ध	398	DXW1478833	निर्वाचक का नाम : भूरी पति का नाम: भगा गृह संख्या : 43 उम्र : 42 लिंग : महिला	फोटो उपलब्ध	399	TDL0757526	निर्वाचक का नाम : रामा पिता का नाम: चतरा गृह संख्या : 43 उम्र : 36 लिंग : पुरुष	फोटो उपलब्ध
400	TDL2255123	निर्वाचक का नाम : सकली पति का नाम: रामा गृह संख्या : 43 उम्र : 31 लिंग : महिला	फोटो उपलब्ध	401	TDL1914662	निर्वाचक का नाम : नगा राम भगा राम पिता का नाम: भगा राम गृह संख्या : 43 उम्र : 22 लिंग : पुरुष	फोटो उपलब्ध	402	TDL2065704	निर्वाचक का नाम : चंपा देवी पति का नाम: नगा राम गृह संख्या : 43 उम्र : 21 लिंग : महिला	फोटो उपलब्ध
403	RJ/22/169/433299	निर्वाचक का नाम : लसमा पिता का नाम: गला गृह संख्या : 44 उम्र : 67 लिंग : पुरुष	फोटो उपलब्ध	404	DXW1394915	निर्वाचक का नाम : नवा पिता का नाम: रावता गृह संख्या : 44 उम्र : 48 लिंग : पुरुष	फोटो उपलब्ध	405	TDL2121663	निर्वाचक का नाम : रेखा कुमारी पिता का नाम: लसमा जी गृह संख्या : 44 उम्र : 20 लिंग : महिला	फोटो उपलब्ध
406	RJ/22/169/433311	निर्वाचक का नाम : मनसी पति का नाम: लसमा गृह संख्या : 45 उम्र : 60 लिंग : महिला	फोटो उपलब्ध	407	DXW1394923	निर्वाचक का नाम : हकमा पिता का नाम: रावता गृह संख्या : 45 उम्र : 46 लिंग : पुरुष	फोटो उपलब्ध	408	DXW1394931	निर्वाचक का नाम : बीबी पति का नाम: हकमा गृह संख्या : 45 उम्र : 44 लिंग : महिला	फोटो उपलब्ध
409	TDL2026052	निर्वाचक का नाम : मंछा पिता का नाम: चोपा गृह संख्या : 45 उम्र : 33 लिंग : पुरुष	फोटो उपलब्ध	410	TDL0864793	निर्वाचक का नाम : समी देवी पति का नाम: मंशाराम गृह संख्या : 45 उम्र : 30 लिंग : महिला	फोटो उपलब्ध	411	TDL2047488	निर्वाचक का नाम : अशोक पिता का नाम: हकमा गृह संख्या : 45 उम्र : 21 लिंग : पुरुष	फोटो उपलब्ध
412	RJ/22/169/433069	निर्वाचक का नाम : शंकर पिता का नाम: मूंगला गृह संख्या : 46 उम्र : 60 लिंग : पुरुष	फोटो उपलब्ध	413	RJ/22/169/433360	निर्वाचक का नाम : काली पति का नाम: शंकर गृह संख्या : 46 उम्र : 58 लिंग : महिला	फोटो उपलब्ध	414	TDL1439918	निर्वाचक का नाम : सुरेश कुमार पिता का नाम: शंकर गृह संख्या : 46 उम्र : 30 लिंग : पुरुष	फोटो उपलब्ध
415	RJ/22/169/433339	निर्वाचक का नाम : हीरकी पति का नाम: बदा गृह संख्या : 47 उम्र : 66 लिंग : महिला	फोटो उपलब्ध	416	TDL0634931	निर्वाचक का नाम : दलकी पति का नाम: चीनाराम गृह संख्या : 47 उम्र : 34 लिंग : महिला	फोटो उपलब्ध	417	TDL2118230	निर्वाचक का नाम : शांति देवी पति का नाम: सिंगा गृह संख्या : 47 उम्र : 30 लिंग : महिला	फोटो उपलब्ध
418	TDL1584382	निर्वाचक का नाम : सिंगा पिता का नाम: बदाराम गृह संख्या : 47 उम्र : 28 लिंग : पुरुष	फोटो उपलब्ध	419	RJ/22/169/433338	निर्वाचक का नाम : फूली पति का नाम: कैसा गृह संख्या : 48 उम्र : 68 लिंग : महिला	फोटो उपलब्ध	420	TDL0634956	निर्वाचक का नाम : लाली पति का नाम: भूराराम गृह संख्या : 48 उम्र : 41 लिंग : महिला	फोटो उपलब्ध

421	DXW1478841	निर्वाचक का नाम : भूराम पिता का नाम: बदा राम गृह संख्या : 48 उम्र : 39 लिंग : पुरुष	422	TDL2226108	निर्वाचक का नाम : रूपा पिता का नाम: केसा गृह संख्या : 48 उम्र : 26 लिंग : पुरुष	423	TDL2246601	निर्वाचक का नाम : सीता कुमारी पिता का नाम: भूराम गृह संख्या : 48 उम्र : 20 लिंग : महिला
424	DXW1560903	निर्वाचक का नाम : आशाराम पिता का नाम: केसा गृह संख्या : 49 उम्र : 43 लिंग : पुरुष	425	DXW2014876	निर्वाचक का नाम : लाली पिता का नाम: आशाराम गृह संख्या : 49 उम्र : 43 लिंग : महिला	426	DXW1394949	निर्वाचक का नाम : भीमा पिता का नाम: नाथा गृह संख्या : 50 उम्र : 44 लिंग : पुरुष
427	DXW1560911	निर्वाचक का नाम : रंगली पिता का नाम: भीमा गृह संख्या : 50 उम्र : 42 लिंग : महिला	428	DXW1478858	निर्वाचक का नाम : मनरा पिता का नाम: नाथा गृह संख्या : 50 उम्र : 42 लिंग : पुरुष	429	TDL0864801	निर्वाचक का नाम : गुजरी देवी पिता का नाम: मनराराम गृह संख्या : 50 उम्र : 39 लिंग : महिला
430	TDL1296359	निर्वाचक का नाम : सोमी पिता का नाम: बाबुराम गृह संख्या : 50 उम्र : 28 लिंग : महिला	431	TDL1296367	निर्वाचक का नाम : बाबुराम पिता का नाम: नाथा गृह संख्या : 50 उम्र : 27 लिंग : पुरुष	432	TDL2382687	निर्वाचक का नाम : सरमा राम पिता का नाम: मनरा गृह संख्या : 50 उम्र : 21 लिंग : पुरुष
433	RJ/22/169/433418	निर्वाचक का नाम : रतना पिता का नाम: कसना गृह संख्या : 51 उम्र : 66 लिंग : पुरुष	434	RJ/22/169/433419	निर्वाचक का नाम : रोमी पिता का नाम: रतना गृह संख्या : 51 उम्र : 63 लिंग : महिला	435	TDL2293918	निर्वाचक का नाम : मेवी पिता का नाम: नोका गृह संख्या : 51 उम्र : 41 लिंग : महिला
436	TDL1394790	निर्वाचक का नाम : राजी पिता का नाम: आशाराम गृह संख्या : 51 उम्र : 38 लिंग : महिला	437	TDL2302818	निर्वाचक का नाम : लसा पिता का नाम: साजा गृह संख्या : 51 उम्र : 36 लिंग : पुरुष	438	TDL0822494	निर्वाचक का नाम : लाली पिता का नाम: लसा गृह संख्या : 51 उम्र : 36 लिंग : महिला
439	TDL1426816	निर्वाचक का नाम : आशाराम पिता का नाम: रत्ना राम गृह संख्या : 51 उम्र : 31 लिंग : पुरुष	440	TDL2300671	निर्वाचक का नाम : नोका पिता का नाम: सोमा गृह संख्या : 51 उम्र : 28 लिंग : पुरुष	441	TDL0757831	निर्वाचक का नाम : चंपा पिता का नाम: भाणा गृह संख्या : 52 उम्र : 65 लिंग : महिला
442	RJ/22/169/433023	निर्वाचक का नाम : मोतरी पिता का नाम: भेरा गृह संख्या : 52 उम्र : 57 लिंग : महिला	443	DXW1478866	निर्वाचक का नाम : भाणा पिता का नाम: रतना गृह संख्या : 52 उम्र : 43 लिंग : पुरुष	444	TDL0757849	निर्वाचक का नाम : पिण्टा पिता का नाम: रतना गृह संख्या : 52 उम्र : 35 लिंग : पुरुष
445	TDL0757856	निर्वाचक का नाम : पारती पिता का नाम: पिण्टा गृह संख्या : 52 उम्र : 33 लिंग : महिला	446	TDL0966705	निर्वाचक का नाम : अर्जुन कुमार पिता का नाम: भेराराम गृह संख्या : 52 उम्र : 29 लिंग : पुरुष	447	TDL1881770	निर्वाचक का नाम : वाली देवी पिता का नाम: अर्जुन कुमार गृह संख्या : 52 उम्र : 28 लिंग : महिला
448	RJ/22/169/433262	निर्वाचक का नाम : कला पिता का नाम: चतरा गृह संख्या : 53 उम्र : 89 लिंग : पुरुष	449	RJ/22/169/433269	निर्वाचक का नाम : रतु पिता का नाम: कला गृह संख्या : 53 उम्र : 86 लिंग : महिला	450	DXW1663616	निर्वाचक का नाम : मृगला पिता का नाम: कला गृह संख्या : 53 उम्र : 57 लिंग : पुरुष

451 निर्वाचक का नाम : सोनी पति का नाम: मृगला गृह संख्या : 53 उम्र : 54 लिंग : महिला	TDL0002105	452 निर्वाचक का नाम : काला पिता का नाम: कला गृह संख्या : 53 उम्र : 49 लिंग : पुरुष	DXW1394956	453 निर्वाचक का नाम : काली पति का नाम: काला गृह संख्या : 53 उम्र : 46 लिंग : महिला	DXW1394964
454 निर्वाचक का नाम : लालाराम पिता का नाम: मुगला गृह संख्या : 53 उम्र : 25 लिंग : पुरुष	TDL1653815	455 निर्वाचक का नाम : कांता कुमारी पिता का नाम: मुगला गृह संख्या : 53 उम्र : 23 लिंग : महिला	TDL1945989	456 निर्वाचक का नाम : दीता पिता का नाम: कला गृह संख्या : 54 उम्र : 63 लिंग : पुरुष	RJ/22/169/433379
457 निर्वाचक का नाम : गजरी पति का नाम: दीता गृह संख्या : 54 उम्र : 58 लिंग : महिला	DXW1227149	458 निर्वाचक का नाम : सुरता पिता का नाम: दीताराम गृह संख्या : 54 उम्र : 35 लिंग : पुरुष	TDL0554287	459 निर्वाचक का नाम : सुमी पति का नाम: सुरता गृह संख्या : 54 उम्र : 33 लिंग : महिला	TDL0757542
460 निर्वाचक का नाम : काली देवी पति का नाम: खीमा राम गृह संख्या : 54 उम्र : 23 लिंग : महिला	TDL2348043	461 निर्वाचक का नाम : खीमा राम पिता का नाम: लाडुरा गृह संख्या : 54 उम्र : 20 लिंग : पुरुष	TDL2348027	462 निर्वाचक का नाम : बाबू राम पिता का नाम: वागा गृह संख्या : 55 उम्र : 64 लिंग : पुरुष	TDL2192367
463 निर्वाचक का नाम : नोकी पति का नाम: बाबू राम गृह संख्या : 55 उम्र : 56 लिंग : महिला	TDL1939412	464 निर्वाचक का नाम : मणिलाल पिता का नाम: बाबू राम गृह संख्या : 55 उम्र : 43 लिंग : पुरुष	DXW2014751	465 निर्वाचक का नाम : रेशमी पति का नाम: मणिलाल गृह संख्या : 55 उम्र : 38 लिंग : महिला	TDL0757864
466 निर्वाचक का नाम : राजाराम पिता का नाम: बाबू गृह संख्या : 55 उम्र : 37 लिंग : पुरुष	TDL0670018	467 निर्वाचक का नाम : इन्द्रा देवी पति का नाम: राजाराम गृह संख्या : 55 उम्र : 35 लिंग : महिला	TDL0966713	468 निर्वाचक का नाम : हंसकी पति का नाम: पूनाराम गृह संख्या : 56 उम्र : 68 लिंग : महिला	TDL1666254
469 निर्वाचक का नाम : पूनाराम पिता का नाम: वागाराम गृह संख्या : 56 उम्र : 66 लिंग : पुरुष	RJ/22/169/433352	470 निर्वाचक का नाम : रामा पिता का नाम: पुना गृह संख्या : 56 उम्र : 35 लिंग : पुरुष	TDL0532788	471 निर्वाचक का नाम : कमला पति का नाम: गणेश गृह संख्या : 56 उम्र : 35 लिंग : महिला	TDL2182459
472 निर्वाचक का नाम : देवली पति का नाम: रामा गृह संख्या : 56 उम्र : 33 लिंग : महिला	TDL0757872	473 निर्वाचक का नाम : गणेश पिता का नाम: पुना राम गृह संख्या : 56 उम्र : 27 लिंग : पुरुष	TDL2182467	474 निर्वाचक का नाम : प्रेमा राम पिता का नाम: पुना राम गृह संख्या : 56 उम्र : 25 लिंग : पुरुष	TDL1739754
475 निर्वाचक का नाम : बाबू राम पिता का नाम: नरसा राम गृह संख्या : 57 उम्र : 57 लिंग : पुरुष	TDL2080935	476 निर्वाचक का नाम : वीरा पिता का नाम: नरसा गृह संख्या : 57 उम्र : 57 लिंग : पुरुष	RJ/22/169/433068	477 निर्वाचक का नाम : भगी पति का नाम: वीरा गृह संख्या : 57 उम्र : 54 लिंग : महिला	DXW1394972
478 निर्वाचक का नाम : लाडूरी पति का नाम: बाबूराम गृह संख्या : 57 उम्र : 51 लिंग : महिला	TDL0824771	479 निर्वाचक का नाम : कालूराम पिता का नाम: बाबू गृह संख्या : 57 उम्र : 38 लिंग : पुरुष	TDL0554295	480 निर्वाचक का नाम : भूरी देवी पिता का नाम: कालूराम गृह संख्या : 57 उम्र : 36 लिंग : महिला	TDL0757880

481 निर्वाचक का नाम : अणदाराम पिता का नाम: बाबूराम गृह संख्या : 57 उम्र : 34 लिंग : पुरुष	TDL0757898 फोटो उपलब्ध	482 निर्वाचक का नाम : सविता देवी पति का नाम: अणदा राम गृह संख्या : 57 उम्र : 32 लिंग : महिला	TDL1439942 फोटो उपलब्ध	483 निर्वाचक का नाम : मंसा पिता का नाम: वीरा गृह संख्या : 57 उम्र : 29 लिंग : पुरुष	TDL2292530 फोटो उपलब्ध
484 निर्वाचक का नाम : कांती राम पिता का नाम: वीरा राम गृह संख्या : 57 उम्र : 25 लिंग : पुरुष	TDL2326981 फोटो उपलब्ध	485 निर्वाचक का नाम : लाला राम पिता का नाम: नॉन गृह संख्या : 58 उम्र : 26 लिंग : पुरुष	TDL1538578 फोटो उपलब्ध	486 निर्वाचक का नाम : सोमी लाला राम पति का नाम: लाला राम गृह संख्या : 58 उम्र : 23 लिंग : महिला	TDL1840487 फोटो उपलब्ध
487 निर्वाचक का नाम : राजू पिता का नाम: गोबरा गृह संख्या : 59 उम्र : 23 लिंग : पुरुष	TDL1752583 फोटो उपलब्ध	488 निर्वाचक का नाम : भूरा पिता का नाम: मेघा राम गृह संख्या : 60 उम्र : 31 लिंग : पुरुष	TDL1584267 फोटो उपलब्ध	489 निर्वाचक का नाम : नोनाराम अन्य: राजा राम गृह संख्या : 68 उम्र : 26 लिंग : पुरुष	TDL1538040 फोटो उपलब्ध
490 निर्वाचक का नाम : दुर्गा पिता का नाम: नाना राम गृह संख्या : 68 उम्र : 25 लिंग : महिला	TDL1881937 फोटो उपलब्ध	491 निर्वाचक का नाम : लीला पिता का नाम: धनाराम गृह संख्या : 70 उम्र : 24 लिंग : महिला	TDL1752930 फोटो उपलब्ध	492 निर्वाचक का नाम : खंगाराम पिता का नाम: रामजीराम गृह संख्या : 84 उम्र : 34 लिंग : पुरुष	TDL0251173 फोटो उपलब्ध
493 निर्वाचक का नाम : पिन्दू पिता का नाम: भेराजी गृह संख्या : 111 उम्र : 34 लिंग : पुरुष	TDL1538396 फोटो उपलब्ध	494 निर्वाचक का नाम : लखी पति का नाम: पिंदू राम गृह संख्या : 111 उम्र : 32 लिंग : महिला	TDL1538479 फोटो उपलब्ध	495 निर्वाचक का नाम : परता राम अन्य: गंगा राम गृह संख्या : 127 उम्र : 29 लिंग : पुरुष	TDL1538552 फोटो उपलब्ध
496 निर्वाचक का नाम : जीवा पिता का नाम: मेगा गृह संख्या : 133 उम्र : 29 लिंग : पुरुष	TDL1653955 फोटो उपलब्ध	497 निर्वाचक का नाम : भीखा पिता का नाम: मेघराम गृह संख्या : 133 उम्र : 27 लिंग : पुरुष	TDL1653989 फोटो उपलब्ध	498 निर्वाचक का नाम : रमी पति का नाम: जेता राम गृह संख्या : 135 उम्र : 33 लिंग : महिला	TDL1653997 फोटो उपलब्ध
499 निर्वाचक का नाम : मगन राम पिता का नाम: जालमाराम गृह संख्या : 144 उम्र : 26 लिंग : पुरुष	TDL1881721 फोटो उपलब्ध	500 निर्वाचक का नाम : रामी पति का नाम: नाग राम गृह संख्या : 146 उम्र : 56 लिंग : महिला	TDL1538461 फोटो उपलब्ध	501 निर्वाचक का नाम : राजू पिता का नाम: नवा राम गृह संख्या : 155 उम्र : 29 लिंग : पुरुष	TDL1538016 फोटो उपलब्ध
502 निर्वाचक का नाम : मनू देवी पति का नाम: राजू गृह संख्या : 155 उम्र : 23 लिंग : महिला	TDL2330322 फोटो उपलब्ध	503 निर्वाचक का नाम : सवी देवी पिता का नाम: गोवा गृह संख्या : 187 उम्र : 29 लिंग : महिला	TDL1881887 फोटो उपलब्ध	504 निर्वाचक का नाम : सूस्ती देवी पति का नाम: शंकर कुमार गृह संख्या : 194 उम्र : 30 लिंग : महिला	TDL1881788 फोटो उपलब्ध
505 निर्वाचक का नाम : देवाराम पिता का नाम: नवाजी गृह संख्या : 252 उम्र : 44 लिंग : पुरुष	TDL1394857 फोटो उपलब्ध	506 निर्वाचक का नाम : कांती लाल पिता का नाम: देवा राम गृह संख्या : 252 उम्र : 21 लिंग : पुरुष	TDL2377414 फोटो उपलब्ध	507 निर्वाचक का नाम : सकली पति का नाम: नवाराम गृह संख्या : 262 उम्र : 44 लिंग : महिला	TDL1394899 फोटो उपलब्ध
508 निर्वाचक का नाम : मसरी देवी पति का नाम: देवा राम गृह संख्या : 268 उम्र : 41 लिंग : महिला	TDL1394907 फोटो उपलब्ध	509 निर्वाचक का नाम : जलमा राम पिता का नाम: राजा गृह संख्या : 524 उम्र : 33 लिंग : पुरुष	TDL1881739 फोटो उपलब्ध	510 निर्वाचक का नाम : देवी पति का नाम: जलमा राम गृह संख्या : 524 उम्र : 30 लिंग : महिला	TDL1881747 फोटो उपलब्ध

511	TDL2083442
निर्वाचक का नाम : तेजी पिता का नाम: काना गृह संख्या : 1246 उम्र : 21 लिंग : महिला	फोटो उपलब्ध

512	TDL0634915
निर्वाचक का नाम : गंगा पति का नाम: वाला गृह संख्या : . उम्र : 37 लिंग : महिला	फोटो उपलब्ध

513	TDL0634949
निर्वाचक का नाम : चीनाराम पिता का नाम: बदाराम गृह संख्या : . उम्र : 35 लिंग : पुरुष	फोटो उपलब्ध

514	TDL1296524	निर्वाचक का नाम : लीला देवी पति का नाम: वागा राम गृह संख्या : 3 उम्र : 32 लिंग : महिला	फोटो उपलब्ध	515	TDL2241586	निर्वाचक का नाम : करुणा कुमारी पिता का नाम: गरबा राम गृह संख्या : 13 उम्र : 20 लिंग : महिला	फोटो उपलब्ध	516	TDL1922517	निर्वाचक का नाम : विकेश पिता का नाम: भूरा राम गृह संख्या : 24 उम्र : 22 लिंग : पुरुष	फोटो उपलब्ध
517	TDL1896315	निर्वाचक का नाम : आकाश सिसोदिया पिता का नाम: अमराराम गृह संख्या : 35 उम्र : 22 लिंग : पुरुष	फोटो उपलब्ध	518	TDL2245744	निर्वाचक का नाम : जोशना देवी पति का नाम: चोपा राम गृह संख्या : 48 उम्र : 28 लिंग : महिला	फोटो उपलब्ध	519	TDL1885631	निर्वाचक का नाम : सोपा पिता का नाम: मणा राम गृह संख्या : 48 उम्र : 27 लिंग : पुरुष	फोटो उपलब्ध
520	RJ/22/169/433404	निर्वाचक का नाम : नोना पिता का नाम: काला गृह संख्या : 58 उम्र : 73 लिंग : पुरुष	फोटो उपलब्ध	521	RJ/22/169/433405	निर्वाचक का नाम : वगतु पति का नाम: नोना गृह संख्या : 58 उम्र : 71 लिंग : महिला	फोटो उपलब्ध	522	RJ/22/169/433438	निर्वाचक का नाम : बबली पति का नाम: भेरा गृह संख्या : 58 उम्र : 59 लिंग : महिला	फोटो उपलब्ध
523	DXW1478874	निर्वाचक का नाम : पना पिता का नाम: नोना गृह संख्या : 58 उम्र : 46 लिंग : पुरुष	फोटो उपलब्ध	524	DXW1394980	निर्वाचक का नाम : लाली पति का नाम: पना गृह संख्या : 58 उम्र : 44 लिंग : महिला	फोटो उपलब्ध	525	DXW2014173	निर्वाचक का नाम : काली पति का नाम: मंछाराम गृह संख्या : 58 उम्र : 41 लिंग : महिला	फोटो उपलब्ध
526	DXW2014207	निर्वाचक का नाम : मन्शा पिता का नाम: नोना गृह संख्या : 58 उम्र : 41 लिंग : पुरुष	फोटो उपलब्ध	527	TDL0757906	निर्वाचक का नाम : चुनाराम पिता का नाम: नोनाराम गृह संख्या : 58 उम्र : 34 लिंग : पुरुष	फोटो उपलब्ध	528	TDL0346551	निर्वाचक का नाम : फताराम पिता का नाम: भेराराम गृह संख्या : 58 उम्र : 33 लिंग : पुरुष	फोटो उपलब्ध
529	TDL0757914	निर्वाचक का नाम : गुली पति का नाम: चुनाराम गृह संख्या : 58 उम्र : 32 लिंग : महिला	फोटो उपलब्ध	530	TDL0966721	निर्वाचक का नाम : सीता देवी पति का नाम: फताराम गृह संख्या : 58 उम्र : 32 लिंग : महिला	फोटो उपलब्ध	531	TDL1945609	निर्वाचक का नाम : मिता पिता का नाम: पना गृह संख्या : 58 उम्र : 24 लिंग : पुरुष	फोटो उपलब्ध
532	TDL1945583	निर्वाचक का नाम : गीता पिता का नाम: मन्शा गृह संख्या : 58 उम्र : 24 लिंग : महिला	फोटो उपलब्ध	533	TDL1945591	निर्वाचक का नाम : नरसा पिता का नाम: पना गृह संख्या : 58 उम्र : 22 लिंग : पुरुष	फोटो उपलब्ध	534	TDL2252732	निर्वाचक का नाम : दिनेश कुमार पिता का नाम: भेरा राम गृह संख्या : 58 उम्र : 22 लिंग : महिला	फोटो उपलब्ध
535	TDL2283869	निर्वाचक का नाम : हकमाराम पिता का नाम: पना गृह संख्या : 58 उम्र : 19 लिंग : पुरुष	फोटो उपलब्ध	536	RJ/22/169/433157	निर्वाचक का नाम : वना पिता का नाम: भोमा गृह संख्या : 59 उम्र : 90 लिंग : पुरुष	फोटो उपलब्ध	537	RJ/22/169/433156	निर्वाचक का नाम : रेशमी पति का नाम: वना गृह संख्या : 59 उम्र : 84 लिंग : महिला	फोटो उपलब्ध
538	RJ/22/169/433116	निर्वाचक का नाम : नाथा पिता का नाम: दीता गृह संख्या : 59 उम्र : 69 लिंग : पुरुष	फोटो उपलब्ध	539	RJ/22/169/433117	निर्वाचक का नाम : काली पति का नाम: नाथा गृह संख्या : 59 उम्र : 66 लिंग : महिला	फोटो उपलब्ध	540	DXW1186345	निर्वाचक का नाम : पदमा पिता का नाम: वना गृह संख्या : 59 उम्र : 57 लिंग : पुरुष	फोटो उपलब्ध
541	DXW1186352	निर्वाचक का नाम : थावरी पति का नाम: वगताजी गृह संख्या : 59 उम्र : 54 लिंग : महिला	फोटो उपलब्ध	542	DXW1478882	निर्वाचक का नाम : गोबरा पिता का नाम: वना गृह संख्या : 59 उम्र : 46 लिंग : पुरुष	फोटो उपलब्ध	543	DXW2014199	निर्वाचक का नाम : खीमी पति का नाम: गोबरा गृह संख्या : 59 उम्र : 39 लिंग : महिला	फोटो उपलब्ध

544 निर्वाचक का नाम : मसरी पिता का नाम: अणदाराम गृह संख्या : 59 उम्र : 35 लिंग : महिला	TDL0757922	545 निर्वाचक का नाम : धन्नाराम पिता का नाम: वनाजी गृह संख्या : 59 उम्र : 31 लिंग : पुरुष	TDL0824797	546 निर्वाचक का नाम : नोकी देवी पिता का नाम: धन्नाराम गृह संख्या : 59 उम्र : 29 लिंग : महिला	TDL0966739
547 निर्वाचक का नाम : बसु पति का नाम: रमेश गृह संख्या : 59 उम्र : 29 लिंग : महिला	TDL2240943	548 निर्वाचक का नाम : सिगा राम पिता का नाम: वना राम गृह संख्या : 59 उम्र : 26 लिंग : पुरुष	TDL1945575	549 निर्वाचक का नाम : बड़की पिता का नाम: पद्मा गृह संख्या : 59 उम्र : 26 लिंग : महिला	TDL2326569
550 निर्वाचक का नाम : हीरा पिता का नाम: नाथा राम गृह संख्या : 59 उम्र : 25 लिंग : पुरुष	TDL2160463	551 निर्वाचक का नाम : रमेश पिता का नाम: अंदा राम गृह संख्या : 59 उम्र : 24 लिंग : पुरुष	TDL1663632	552 निर्वाचक का नाम : फुली पति का नाम: राजु गृह संख्या : 59 उम्र : 24 लिंग : महिला	TDL2235638
553 निर्वाचक का नाम : मोतरी पति का नाम: हीरा गृह संख्या : 59 उम्र : 22 लिंग : महिला	TDL2160455	554 निर्वाचक का नाम : आशाराम पिता का नाम: पद्मा राम गृह संख्या : 59 उम्र : 22 लिंग : पुरुष	TDL2162071	555 निर्वाचक का नाम : लाला राम पिता का नाम: पद्मा गृह संख्या : 59 उम्र : 20 लिंग : पुरुष	TDL2326635
556 निर्वाचक का नाम : मेगा पिता का नाम: दीता गृह संख्या : 60 उम्र : 61 लिंग : पुरुष	TDL2231389	557 निर्वाचक का नाम : मणी पति का नाम: मेगा गृह संख्या : 60 उम्र : 58 लिंग : महिला	RJ/22/169/433138	558 निर्वाचक का नाम : वजा पिता का नाम: दीता गृह संख्या : 60 उम्र : 49 लिंग : पुरुष	DXW1394998
559 निर्वाचक का नाम : भेरी पति का नाम: वजा गृह संख्या : 60 उम्र : 46 लिंग : महिला	DXW1395003	560 निर्वाचक का नाम : बदा पिता का नाम: दीता गृह संख्या : 60 उम्र : 44 लिंग : पुरुष	DXW1395011	561 निर्वाचक का नाम : कमली पति का नाम: बदा गृह संख्या : 60 उम्र : 42 लिंग : महिला	TDL0824805
562 निर्वाचक का नाम : खिमी बाई पति का नाम: भूरा गृह संख्या : 60 उम्र : 27 लिंग : महिला	TDL1601574	563 निर्वाचक का नाम : हंजा कुमारी पिता का नाम: वजा राम गृह संख्या : 60 उम्र : 23 लिंग : महिला	TDL1946029	564 निर्वाचक का नाम : कला पिता का नाम: जोरा गृह संख्या : 61 उम्र : 67 लिंग : पुरुष	RJ/22/169/433367
565 निर्वाचक का नाम : चुनकी पति का नाम: कला गृह संख्या : 61 उम्र : 64 लिंग : महिला	RJ/22/169/433366	566 निर्वाचक का नाम : सोमा पिता का नाम: जोरा गृह संख्या : 61 उम्र : 63 लिंग : पुरुष	DXW1395045	567 निर्वाचक का नाम : फतकी पति का नाम: अजा गृह संख्या : 61 उम्र : 62 लिंग : महिला	DXW1395037
568 निर्वाचक का नाम : सवा राम पिता का नाम: जोरा गृह संख्या : 61 उम्र : 59 लिंग : पुरुष	TDL1946557	569 निर्वाचक का नाम : रमेश पिता का नाम: जोरा गृह संख्या : 61 उम्र : 49 लिंग : पुरुष	DXW1478890	570 निर्वाचक का नाम : धरमी पति का नाम: रमेश गृह संख्या : 61 उम्र : 46 लिंग : महिला	DXW1478908
571 निर्वाचक का नाम : लालाराम पिता का नाम: अजा जी गृह संख्या : 61 उम्र : 35 लिंग : पुरुष	TDL2119170	572 निर्वाचक का नाम : दितू पति का नाम: लाला राम गृह संख्या : 61 उम्र : 35 लिंग : महिला	TDL2329613	573 निर्वाचक का नाम : काला राम पिता का नाम: अजा जी गृह संख्या : 61 उम्र : 29 लिंग : पुरुष	TDL2119196

574 निर्वाचक का नाम : देवा राम पिता का नाम: सवा राम गृह संख्या : 61 उम्र : 27 लिंग : पुरुष	TDL1584176 फोटो उपलब्ध	575 निर्वाचक का नाम : वर्षा पिता का नाम: कालाराम गृह संख्या : 61 उम्र : 27 लिंग : महिला	TDL2119220 फोटो उपलब्ध	576 निर्वाचक का नाम : मोमा पिता का नाम: रमेश गृह संख्या : 61 उम्र : 26 लिंग : पुरुष	TDL2326791 फोटो उपलब्ध
577 निर्वाचक का नाम : वेला राम पिता का नाम: अजा जी गृह संख्या : 61 उम्र : 26 लिंग : पुरुष	TDL2326882 फोटो उपलब्ध	578 निर्वाचक का नाम : भारमा राम पिता का नाम: लखमा राम गृह संख्या : 61 उम्र : 21 लिंग : पुरुष	TDL2245504 फोटो उपलब्ध	579 निर्वाचक का नाम : कमला पिता का नाम: भारमा राम गृह संख्या : 61 उम्र : 21 लिंग : महिला	TDL2303964 फोटो उपलब्ध
580 निर्वाचक का नाम : अनदू कुमारी पिता का नाम: देवाराम गृह संख्या : 61 उम्र : 20 लिंग : महिला	TDL2175677 फोटो उपलब्ध	581 निर्वाचक का नाम : थावरा पिता का नाम: माला गृह संख्या : 63 उम्र : 52 लिंग : पुरुष	RJ/22/169/433219 फोटो उपलब्ध	582 निर्वाचक का नाम : सवली पिता का नाम: थावरा गृह संख्या : 63 उम्र : 46 लिंग : महिला	DXW1560895 फोटो उपलब्ध
583 निर्वाचक का नाम : रागा पिता का नाम: माला गृह संख्या : 63 उम्र : 39 लिंग : पुरुष	TDL0273573 फोटो उपलब्ध	584 निर्वाचक का नाम : रूपी देवी पिता का नाम: रागाराम गृह संख्या : 63 उम्र : 37 लिंग : महिला	TDL0864827 फोटो उपलब्ध	585 निर्वाचक का नाम : तेजाराम पिता का नाम: मालाराम गृह संख्या : 63 उम्र : 34 लिंग : पुरुष	TDL0864819 फोटो उपलब्ध
586 निर्वाचक का नाम : कमला देवी पिता का नाम: तेजाराम गृह संख्या : 63 उम्र : 31 लिंग : महिला	TDL0966853 फोटो उपलब्ध	587 निर्वाचक का नाम : हिमाराम पिता का नाम: थावरा गृह संख्या : 63 उम्र : 23 लिंग : पुरुष	TDL1752617 फोटो उपलब्ध	588 निर्वाचक का नाम : देवी पिता का नाम: सोना गृह संख्या : 64 उम्र : 68 लिंग : महिला	RJ/22/169/433183 फोटो उपलब्ध
589 निर्वाचक का नाम : आशा पिता का नाम: सोना गृह संख्या : 64 उम्र : 46 लिंग : पुरुष	DXW1663681 फोटो उपलब्ध	590 निर्वाचक का नाम : नवली पिता का नाम: आशा गृह संख्या : 64 उम्र : 44 लिंग : महिला	DXW1531482 फोटो उपलब्ध	591 निर्वाचक का नाम : धीरा पिता का नाम: माला गृह संख्या : 64 उम्र : 44 लिंग : पुरुष	DXW1478916 फोटो उपलब्ध
592 निर्वाचक का नाम : साहिब्राम पिता का नाम: सोना गृह संख्या : 64 उम्र : 42 लिंग : पुरुष	DXW1663566 फोटो उपलब्ध	593 निर्वाचक का नाम : केली पिता का नाम: धीरा गृह संख्या : 64 उम्र : 41 लिंग : महिला	TDL0002196 फोटो उपलब्ध	594 निर्वाचक का नाम : अम्बाराम पिता का नाम: सोना गृह संख्या : 64 उम्र : 37 लिंग : पुरुष	TDL0273581 फोटो उपलब्ध
595 निर्वाचक का नाम : चम्पा पिता का नाम: साहेबा गृह संख्या : 64 उम्र : 37 लिंग : महिला	TDL0251165 फोटो उपलब्ध	596 निर्वाचक का नाम : चुना पिता का नाम: सोनाराम गृह संख्या : 64 उम्र : 33 लिंग : पुरुष	TDL0865154 फोटो उपलब्ध	597 निर्वाचक का नाम : पिकी देवी पिता का नाम: चुन्नीलाल गृह संख्या : 64 उम्र : 31 लिंग : महिला	TDL0864835 फोटो उपलब्ध
598 निर्वाचक का नाम : दिनेश पिता का नाम: धीरा राम गृह संख्या : 64 उम्र : 26 लिंग : पुरुष	TDL1739770 फोटो उपलब्ध	599 निर्वाचक का नाम : बाबू राम आशा राम पिता का नाम: आशा राम गृह संख्या : 64 उम्र : 24 लिंग : पुरुष	TDL1840495 फोटो उपलब्ध	600 निर्वाचक का नाम : काली कुमारी पिता का नाम: आशा राम गृह संख्या : 64 उम्र : 22 लिंग : महिला	TDL1945849 फोटो उपलब्ध
601 निर्वाचक का नाम : राकेश पिता का नाम: साहिबा राम गृह संख्या : 64 उम्र : 20 लिंग : पुरुष	TDL2246403 फोटो उपलब्ध	602 निर्वाचक का नाम : रामा पिता का नाम: हंसा गृह संख्या : 65 उम्र : 74 लिंग : पुरुष	RJ/22/169/433149 फोटो उपलब्ध	603 निर्वाचक का नाम : सरदा पिता का नाम: धना गृह संख्या : 65 उम्र : 69 लिंग : पुरुष	RJ/22/169/433147 फोटो उपलब्ध

604	RJ/22/169/433115	निर्वाचक का नाम : रोरी पति का नाम: रामा गृह संख्या : 65 उम्र : 69 लिंग : महिला	फोटो उपलब्ध	605	RJ/22/169/433155	निर्वाचक का नाम : गंगा पति का नाम: कोदरा गृह संख्या : 65 उम्र : 48 लिंग : महिला	फोटो उपलब्ध	606	TDL0864843	निर्वाचक का नाम : भेराराम पिता का नाम: रामाराम गृह संख्या : 65 उम्र : 38 लिंग : पुरुष	फोटो उपलब्ध
607	TDL0864868	निर्वाचक का नाम : दीती देवी पति का नाम: कालाराम गृह संख्या : 65 उम्र : 36 लिंग : महिला	फोटो उपलब्ध	608	TDL0112284	निर्वाचक का नाम : कालाराम पिता का नाम: रामा गृह संख्या : 65 उम्र : 36 लिंग : महिला	फोटो उपलब्ध	609	TDL0864850	निर्वाचक का नाम : रतनी देवी पति का नाम: भेराराम गृह संख्या : 65 उम्र : 35 लिंग : महिला	फोटो उपलब्ध
610	RJ/22/169/433148	निर्वाचक का नाम : जोगा पिता का नाम: सूरता गृह संख्या : 66 उम्र : 86 लिंग : पुरुष	फोटो उपलब्ध	611	RJ/22/169/433191	निर्वाचक का नाम : भेरा पिता का नाम: जोगा गृह संख्या : 66 उम्र : 62 लिंग : पुरुष	फोटो उपलब्ध	612	RJ/22/169/433188	निर्वाचक का नाम : रोमी पति का नाम: भेरा गृह संख्या : 66 उम्र : 58 लिंग : महिला	फोटो उपलब्ध
613	DXW1227164	निर्वाचक का नाम : काला पिता का नाम: जोगा गृह संख्या : 66 उम्र : 57 लिंग : पुरुष	फोटो उपलब्ध	614	DXW1395060	निर्वाचक का नाम : पूनी पति का नाम: काला गृह संख्या : 66 उम्र : 54 लिंग : महिला	फोटो उपलब्ध	615	DXW1395078	निर्वाचक का नाम : बसुरा पिता का नाम: जोगा गृह संख्या : 66 उम्र : 52 लिंग : पुरुष	फोटो उपलब्ध
616	DXW1395086	निर्वाचक का नाम : मोडी पति का नाम: बसुरा गृह संख्या : 66 उम्र : 48 लिंग : महिला	फोटो उपलब्ध	617	TDL0554329	निर्वाचक का नाम : मगन लाल पिता का नाम: भेराराम गृह संख्या : 66 उम्र : 34 लिंग : पुरुष	फोटो उपलब्ध	618	TDL0554311	निर्वाचक का नाम : लालाराम पिता का नाम: भेराराम गृह संख्या : 66 उम्र : 33 लिंग : पुरुष	फोटो उपलब्ध
619	TDL0864876	निर्वाचक का नाम : रामी देवी पति का नाम: मगनलाल गृह संख्या : 66 उम्र : 32 लिंग : महिला	फोटो उपलब्ध	620	TDL1030055	निर्वाचक का नाम : सामुरी पति का नाम: लालाराम गृह संख्या : 66 उम्र : 31 लिंग : महिला	फोटो उपलब्ध	621	TDL1896117	निर्वाचक का नाम : हिमा राम पिता का नाम: बसुरा राम गृह संख्या : 66 उम्र : 22 लिंग : पुरुष	फोटो उपलब्ध
622	TDL2194546	निर्वाचक का नाम : संजय कुमार पिता का नाम: बसुरा राम गृह संख्या : 66 उम्र : 22 लिंग : पुरुष	फोटो उपलब्ध	623	TDL0499137	निर्वाचक का नाम : लखमाराम पिता का नाम: नवाराम गृह संख्या : 67 उम्र : 74 लिंग : पुरुष	फोटो उपलब्ध	624	RJ/22/169/433150	निर्वाचक का नाम : रामा पिता का नाम: नवा गृह संख्या : 67 उम्र : 69 लिंग : पुरुष	फोटो उपलब्ध
625	TDL0499129	निर्वाचक का नाम : रेशमी पति का नाम: लखमाराम गृह संख्या : 67 उम्र : 69 लिंग : महिला	फोटो उपलब्ध	626	RJ/22/169/433112	निर्वाचक का नाम : सूमली पति का नाम: रामा गृह संख्या : 67 उम्र : 66 लिंग : महिला	फोटो उपलब्ध	627	DXW1576826	निर्वाचक का नाम : चीनाराम पिता का नाम: नवा गृह संख्या : 67 उम्र : 63 लिंग : पुरुष	फोटो उपलब्ध
628	TDL0499079	निर्वाचक का नाम : सुरती पति का नाम: चीनाराम गृह संख्या : 67 उम्र : 49 लिंग : महिला	फोटो उपलब्ध	629	TDL0499087	निर्वाचक का नाम : राजाराम पिता का नाम: नवाराम गृह संख्या : 67 उम्र : 44 लिंग : पुरुष	फोटो उपलब्ध	630	DXW1576859	निर्वाचक का नाम : लालाराम पिता का नाम: लक्ष्मण गृह संख्या : 67 उम्र : 43 लिंग : पुरुष	फोटो उपलब्ध
631	TDL0499111	निर्वाचक का नाम : चंपा पति का नाम: लालाराम गृह संख्या : 67 उम्र : 39 लिंग : महिला	फोटो उपलब्ध	632	TDL0112839	निर्वाचक का नाम : भूरा पिता का नाम: लक्ष्मण गृह संख्या : 67 उम्र : 39 लिंग : पुरुष	फोटो उपलब्ध	633	TDL2191401	निर्वाचक का नाम : सकली पति का नाम: भूरा राम गृह संख्या : 67 उम्र : 36 लिंग : महिला	फोटो उपलब्ध

634	TDL0499145	निर्वाचक का नाम : दीपाराम पिता का नाम: लखमाराम गृह संख्या : 67 उम्र : 31 लिंग : पुरुष	फोटो उपलब्ध	635	TDL0864884	निर्वाचक का नाम : बदी देवी पति का नाम: दीपाराम गृह संख्या : 67 उम्र : 31 लिंग : महिला	फोटो उपलब्ध	636	TDL1439975	निर्वाचक का नाम : सुरती पति का नाम: सुरेश कुमार गृह संख्या : 67 उम्र : 27 लिंग : महिला	फोटो उपलब्ध
637	TDL1439967	निर्वाचक का नाम : सुरेश कुमार पिता का नाम: रामा राम गृह संख्या : 67 उम्र : 26 लिंग : पुरुष	फोटो उपलब्ध	638	TDL1881846	निर्वाचक का नाम : सुरमा राम पिता का नाम: लखमा राम गृह संख्या : 67 उम्र : 24 लिंग : पुरुष	फोटो उपलब्ध	639	TDL2240935	निर्वाचक का नाम : फगनु देवी पति का नाम: सुरमा राम गृह संख्या : 67 उम्र : 23 लिंग : महिला	फोटो उपलब्ध
640	TDL2183689	निर्वाचक का नाम : सीता कुमारी पिता का नाम: रामा राम गृह संख्या : 67 उम्र : 21 लिंग : महिला	फोटो उपलब्ध	641	TDL2258077	निर्वाचक का नाम : सुरमा राम पिता का नाम: रामा राम गृह संख्या : 67 उम्र : 19 लिंग : पुरुष	फोटो उपलब्ध	642	RJ/22/169/433151	निर्वाचक का नाम : राजा पिता का नाम: गला गृह संख्या : 68 उम्र : 72 लिंग : पुरुष	फोटो उपलब्ध
643	RJ/22/169/433122	निर्वाचक का नाम : सरमी पति का नाम: राजा गृह संख्या : 68 उम्र : 66 लिंग : महिला	फोटो उपलब्ध	644	TDL2351948	निर्वाचक का नाम : वादली पति का नाम: राजा गृह संख्या : 68 उम्र : 57 लिंग : महिला	फोटो उपलब्ध	645	DXW1478932	निर्वाचक का नाम : विदा राम पिता का नाम: राजा गृह संख्या : 68 उम्र : 50 लिंग : पुरुष	फोटो उपलब्ध
646	DXW1478940	निर्वाचक का नाम : फूली पति का नाम: विदा राम गृह संख्या : 68 उम्र : 48 लिंग : महिला	फोटो उपलब्ध	647	DXW1395094	निर्वाचक का नाम : भोमा पिता का नाम: राजा गृह संख्या : 68 उम्र : 46 लिंग : पुरुष	फोटो उपलब्ध	648	TDL1439983	निर्वाचक का नाम : जोमी देवी पति का नाम: भोमा गृह संख्या : 68 उम्र : 41 लिंग : महिला	फोटो उपलब्ध
649	TDL0554337	निर्वाचक का नाम : भूराराम पिता का नाम: राजाराम गृह संख्या : 68 उम्र : 39 लिंग : पुरुष	फोटो उपलब्ध	650	TDL0864900	निर्वाचक का नाम : सारदा पति का नाम: जुमाराम गृह संख्या : 68 उम्र : 39 लिंग : महिला	फोटो उपलब्ध	651	TDL0670000	निर्वाचक का नाम : सकली पति का नाम: भुरा गृह संख्या : 68 उम्र : 36 लिंग : महिला	फोटो उपलब्ध
652	TDL0634964	निर्वाचक का नाम : लाडूराम पिता का नाम: राजाराम गृह संख्या : 68 उम्र : 33 लिंग : पुरुष	फोटो उपलब्ध	653	TDL0864892	निर्वाचक का नाम : जुमाराम पिता का नाम: राजाराम गृह संख्या : 68 उम्र : 32 लिंग : पुरुष	फोटो उपलब्ध	654	TDL1395011	निर्वाचक का नाम : सविता पिता का नाम: विदा गृह संख्या : 68 उम्र : 29 लिंग : महिला	फोटो उपलब्ध
655	TDL1945914	निर्वाचक का नाम : थावरी पिता का नाम: भोमा राम गृह संख्या : 68 उम्र : 23 लिंग : महिला	फोटो उपलब्ध	S 656	TDL2118701	निर्वाचक का नाम : इन्द्रा कुमारी पिता का नाम: वीदा राम गृह संख्या : 68 उम्र : 21 लिंग : महिला	फोटो उपलब्ध	657	RJ/22/169/433337	निर्वाचक का नाम : जमना पति का नाम: नाथा गृह संख्या : 69 उम्र : 74 लिंग : महिला	फोटो उपलब्ध
658	DXW1395110	निर्वाचक का नाम : दिताराम पिता का नाम: नाथा गृह संख्या : 69 उम्र : 54 लिंग : पुरुष	फोटो उपलब्ध	659	TDL0273953	निर्वाचक का नाम : मीरकी पति का नाम: दीता गृह संख्या : 69 उम्र : 50 लिंग : महिला	फोटो उपलब्ध	660	TDL2117737	निर्वाचक का नाम : रतूरी पिता का नाम: दिताराम गृह संख्या : 69 उम्र : 23 लिंग : महिला	फोटो उपलब्ध
661	TDL2281590	निर्वाचक का नाम : मुकेश पिता का नाम: कालाराम गृह संख्या : 69 उम्र : 21 लिंग : पुरुष	फोटो उपलब्ध	662	RJ/22/169/433326	निर्वाचक का नाम : धना पिता का नाम: अम्बा गृह संख्या : 70 उम्र : 67 लिंग : पुरुष	फोटो उपलब्ध	663	RJ/22/169/433433	निर्वाचक का नाम : रंगी पति का नाम: धना गृह संख्या : 70 उम्र : 64 लिंग : महिला	फोटो उपलब्ध

664	RJ/22/169/433331	निर्वाचक का नाम : सिंगा पिता का नाम: अम्बा गृह संख्या : 70 उम्र : 60 लिंग : पुरुष	फोटो उपलब्ध	665	RJ/22/169/433187	निर्वाचक का नाम : बबली पति का नाम: सिंगा गृह संख्या : 70 उम्र : 57 लिंग : महिला	फोटो उपलब्ध	666	TDL1011493	निर्वाचक का नाम : श्रवण पिता का नाम: धनाराम गृह संख्या : 70 उम्र : 35 लिंग : पुरुष	फोटो उपलब्ध
667	TDL0634998	निर्वाचक का नाम : मंजु पति का नाम: पिंटु कुमार गृह संख्या : 70 उम्र : 33 लिंग : महिला	फोटो उपलब्ध	668	TDL1011519	निर्वाचक का नाम : दिनेश पिता का नाम: धनाराम गृह संख्या : 70 उम्र : 33 लिंग : पुरुष	फोटो उपलब्ध	669	TDL1011501	निर्वाचक का नाम : कान्ता पति का नाम: श्रवण गृह संख्या : 70 उम्र : 31 लिंग : महिला	फोटो उपलब्ध
670	TDL1946037	निर्वाचक का नाम : मनु देवी पति का नाम: दिनेश गृह संख्या : 70 उम्र : 29 लिंग : महिला	फोटो उपलब्ध	671	TDL2377372	निर्वाचक का नाम : कांती लाल पिता का नाम: सींगा राम गृह संख्या : 70 उम्र : 23 लिंग : पुरुष	फोटो उपलब्ध	672	TDL2160950	निर्वाचक का नाम : लिबरी पति का नाम: कांतिलाल गृह संख्या : 70 उम्र : 21 लिंग : महिला	फोटो उपलब्ध
673	RJ/22/169/433240	निर्वाचक का नाम : चोपा पिता का नाम: अम्बा गृह संख्या : 71 उम्र : 70 लिंग : पुरुष	फोटो उपलब्ध	674	RJ/22/169/433101	निर्वाचक का नाम : झूमी पति का नाम: चोपा गृह संख्या : 71 उम्र : 65 लिंग : महिला	फोटो उपलब्ध	675	DXW1478957	निर्वाचक का नाम : नरसा पिता का नाम: चोपा गृह संख्या : 71 उम्र : 46 लिंग : पुरुष	फोटो उपलब्ध
676	DXW1478965	निर्वाचक का नाम : चम्पा पति का नाम: नरसा गृह संख्या : 71 उम्र : 44 लिंग : महिला	फोटो उपलब्ध	677	TDL1102599	निर्वाचक का नाम : लीला पति का नाम: मंशाराम गृह संख्या : 71 उम्र : 33 लिंग : महिला	फोटो उपलब्ध	678	TDL0864918	निर्वाचक का नाम : मंशाराम पिता का नाम: चोपाराम गृह संख्या : 71 उम्र : 32 लिंग : पुरुष	फोटो उपलब्ध
679	TDL2180404	निर्वाचक का नाम : नोना राम पिता का नाम: नरसा राम गृह संख्या : 71 उम्र : 20 लिंग : पुरुष	फोटो उपलब्ध	680	TDL2192912	निर्वाचक का नाम : काला पिता का नाम: रावता गृह संख्या : 73 उम्र : 70 लिंग : पुरुष	फोटो उपलब्ध	681	TDL2192920	निर्वाचक का नाम : साबूरी पति का नाम: काला गृह संख्या : 73 उम्र : 67 लिंग : महिला	फोटो उपलब्ध
682	RJ/22/169/433154	निर्वाचक का नाम : सामीरा पिता का नाम: रावता गृह संख्या : 73 उम्र : 62 लिंग : पुरुष	फोटो उपलब्ध	683	RJ/22/169/433173	निर्वाचक का नाम : पोनरी पति का नाम: सामीरा गृह संख्या : 73 उम्र : 59 लिंग : महिला	फोटो उपलब्ध	684	DXW1395128	निर्वाचक का नाम : मणा पिता का नाम: रावता गृह संख्या : 73 उम्र : 52 लिंग : पुरुष	फोटो उपलब्ध
685	DXW1395136	निर्वाचक का नाम : बालकी पति का नाम: मणा गृह संख्या : 73 उम्र : 46 लिंग : महिला	फोटो उपलब्ध	686	TDL0554345	निर्वाचक का नाम : सुरेश पिता का नाम: कालाराम गृह संख्या : 73 उम्र : 33 लिंग : पुरुष	फोटो उपलब्ध	687	TDL0554352	निर्वाचक का नाम : राधा पति का नाम: सुरेश गृह संख्या : 73 उम्र : 33 लिंग : महिला	फोटो उपलब्ध
688	TDL0635003	निर्वाचक का नाम : बदा पिता का नाम: काला गृह संख्या : 73 उम्र : 33 लिंग : पुरुष	फोटो उपलब्ध	689	TDL0946301	निर्वाचक का नाम : इमु पति का नाम: बदाराम गृह संख्या : 73 उम्र : 31 लिंग : महिला	फोटो उपलब्ध	690	TDL1296490	निर्वाचक का नाम : सुगना पति का नाम: भोला गृह संख्या : 73 उम्र : 28 लिंग : महिला	फोटो उपलब्ध
691	TDL1296516	निर्वाचक का नाम : रेखादेवी पति का नाम: छगनलाल गृह संख्या : 73 उम्र : 28 लिंग : महिला	फोटो उपलब्ध	692	TDL1296508	निर्वाचक का नाम : भोला पिता का नाम: मणाराम गृह संख्या : 73 उम्र : 27 लिंग : पुरुष	फोटो उपलब्ध	693	TDL1946045	निर्वाचक का नाम : शांति कुमारी पिता का नाम: सामीरा राम गृह संख्या : 73 उम्र : 22 लिंग : महिला	फोटो उपलब्ध

694 निर्वाचक का नाम : वीराराम पिता का नाम: समीरा राम गृह संख्या : 73 उम्र : 20 लिंग : पुरुष	TDL2264273	# 695 निर्वाचक का नाम : सुमन पति का नाम: वीराराम गृह संख्या : 73 उम्र : 19 लिंग : महिला	TDL2264281	696 निर्वाचक का नाम : मणी पति का नाम: रामा गृह संख्या : 74 उम्र : 70 लिंग : महिला	RJ/22/169/433324
697 निर्वाचक का नाम : हिन्दुराम पिता का नाम: रामा गृह संख्या : 74 उम्र : 42 लिंग : पुरुष	DXW1395144	698 निर्वाचक का नाम : मेवी पति का नाम: हिन्दूराम गृह संख्या : 74 उम्र : 40 लिंग : महिला	DXW1663632	699 निर्वाचक का नाम : सिंगी पति का नाम: पपुराराम गृह संख्या : 74 उम्र : 40 लिंग : महिला	DXW1663640
700 निर्वाचक का नाम : पपुराराम पिता का नाम: रामा गृह संख्या : 74 उम्र : 39 लिंग : पुरुष	DXW1663582	701 निर्वाचक का नाम : हंजा पति का नाम: बाबूराम गृह संख्या : 74 उम्र : 33 लिंग : महिला	TDL1102623	702 निर्वाचक का नाम : बाबूराम पिता का नाम: रामाराम गृह संख्या : 74 उम्र : 32 लिंग : पुरुष	TDL0864934
703 निर्वाचक का नाम : बसुराराम पिता का नाम: रामाराम गृह संख्या : 74 उम्र : 31 लिंग : पुरुष	TDL1102615	704 निर्वाचक का नाम : सीता पति का नाम: वीरा गृह संख्या : 74 उम्र : 28 लिंग : महिला	TDL2192086	705 निर्वाचक का नाम : काली पति का नाम: बसुराराम गृह संख्या : 74 उम्र : 27 लिंग : महिला	TDL1102607
706 निर्वाचक का नाम : वीरा राम अन्य: रामा राम गृह संख्या : 74 उम्र : 26 लिंग : पुरुष	TDL1468867	707 निर्वाचक का नाम : सजू पति का नाम: काला गृह संख्या : 75 उम्र : 64 लिंग : महिला	RJ/22/169/433377	708 निर्वाचक का नाम : मद्दू पिता का नाम: अमरा गृह संख्या : 75 उम्र : 43 लिंग : महिला	TDL1752963
709 निर्वाचक का नाम : मणिया पिता का नाम: सकरा गृह संख्या : 75 उम्र : 41 लिंग : पुरुष	TDL0346569	710 निर्वाचक का नाम : सोनी पति का नाम: मणियाराम गृह संख्या : 75 उम्र : 38 लिंग : महिला	TDL0864942	711 निर्वाचक का नाम : गोवा पिता का नाम: काला गृह संख्या : 75 उम्र : 32 लिंग : पुरुष	TDL0757930
712 निर्वाचक का नाम : थावरी पति का नाम: गोवाराम गृह संख्या : 75 उम्र : 28 लिंग : महिला	TDL1440007	713 निर्वाचक का नाम : लाला पिता का नाम: कालाराम गृह संख्या : 75 उम्र : 27 लिंग : पुरुष	TDL1439991	714 निर्वाचक का नाम : मंजू कुमारी पिता का नाम: मनिया राम गृह संख्या : 75 उम्र : 26 लिंग : महिला	TDL1753284
715 निर्वाचक का नाम : संगीता देवी पति का नाम: लालाराम गृह संख्या : 75 उम्र : 26 लिंग : महिला	TDL1752997	716 निर्वाचक का नाम : सीता कुमारी पिता का नाम: मणा राम गृह संख्या : 75 उम्र : 20 लिंग : महिला	TDL2289718	717 निर्वाचक का नाम : गणेश राम पिता का नाम: हंसा जी गृह संख्या : 76 उम्र : 60 लिंग : पुरुष	RJ/22/169/433292
718 निर्वाचक का नाम : लक्ष्मी पति का नाम: गणेश राम गृह संख्या : 76 उम्र : 48 लिंग : महिला	TDL0250654	719 निर्वाचक का नाम : गीता कुमारी पिता का नाम: गणेश राम गृह संख्या : 76 उम्र : 27 लिंग : महिला	TDL1578194	720 निर्वाचक का नाम : मुकेश कुमार पिता का नाम: गणेश गृह संख्या : 76 उम्र : 26 लिंग : पुरुष	TDL1440064
721 निर्वाचक का नाम : अणदा राम पिता का नाम: हंसा जी गृह संख्या : 77 उम्र : 55 लिंग : पुरुष	DXW1531524	722 निर्वाचक का नाम : धरमी पति का नाम: अणदाराम गृह संख्या : 77 उम्र : 46 लिंग : महिला	DXW1531532	723 निर्वाचक का नाम : छगनलाल पिता का नाम: अणदाराम गृह संख्या : 77 उम्र : 29 लिंग : पुरुष	TDL0966747

724	TDL1753029	निर्वाचक का नाम : ममता देवी पति का नाम: छगन लाल गृह संख्या : 77 उम्र : 26 लिंग : महिला	फोटो उपलब्ध	725	TDL1752690	निर्वाचक का नाम : अंजु कुमारी पिता का नाम: अंदाराम गृह संख्या : 77 उम्र : 23 लिंग : महिला	फोटो उपलब्ध	726	TDL1951664	निर्वाचक का नाम : चंदा कुमारी पिता का नाम: अणदा राम गृह संख्या : 77 उम्र : 21 लिंग : महिला	फोटो उपलब्ध
727	TDL2348217	निर्वाचक का नाम : कान्ति लाल पिता का नाम: रामा राम गृह संख्या : 77 उम्र : 21 लिंग : पुरुष	फोटो उपलब्ध	728	TDL2387868	निर्वाचक का नाम : सेवना पति का नाम: कान्ति लाल गृह संख्या : 77 उम्र : 19 लिंग : महिला	फोटो उपलब्ध	729	TDL0408195	निर्वाचक का नाम : अमरा पिता का नाम: नीमा गृह संख्या : 77क उम्र : 39 लिंग : पुरुष	फोटो उपलब्ध
730	TDL0499160	निर्वाचक का नाम : लीला पति का नाम: अमराराम गृह संख्या : 77क उम्र : 39 लिंग : महिला	फोटो उपलब्ध	731	TDL2185155	निर्वाचक का नाम : सबाना पिता का नाम: मारू गृह संख्या : 79 उम्र : 66 लिंग : पुरुष	फोटो उपलब्ध	732	TDL2185171	निर्वाचक का नाम : संगीता पति का नाम: सबाना गृह संख्या : 79 उम्र : 61 लिंग : महिला	फोटो उपलब्ध
733	DXW1560929	निर्वाचक का नाम : प्रकाश पिता का नाम: मारू गृह संख्या : 79 उम्र : 52 लिंग : पुरुष	फोटो उपलब्ध	734	DXW1575331	निर्वाचक का नाम : नीबू पति का नाम: प्रकाश गृह संख्या : 79 उम्र : 50 लिंग : महिला	फोटो उपलब्ध	735	DXW1560937	निर्वाचक का नाम : पपू पिता का नाम: मारू गृह संख्या : 79 उम्र : 48 लिंग : पुरुष	फोटो उपलब्ध
736	TDL1440015	निर्वाचक का नाम : लक्ष्मी पति का नाम: पपू गृह संख्या : 79 उम्र : 45 लिंग : महिला	फोटो उपलब्ध	737	DXW1560945	निर्वाचक का नाम : कला राम नट पिता का नाम: मारू जी गृह संख्या : 79 उम्र : 40 लिंग : पुरुष	फोटो उपलब्ध	738	TDL0554360	निर्वाचक का नाम : रमीला पति का नाम: कालाराम गृह संख्या : 79 उम्र : 39 लिंग : महिला	फोटो उपलब्ध
739	RJ/22/169/433236	निर्वाचक का नाम : बतीसी पति का नाम: मणी लाल गृह संख्या : 80 उम्र : 72 लिंग : महिला	फोटो उपलब्ध	740	RJ/22/169/433293	निर्वाचक का नाम : रमेश पिता का नाम: मणी लाल गृह संख्या : 80 उम्र : 55 लिंग : पुरुष	फोटो उपलब्ध	741	DXW1395177	निर्वाचक का नाम : गणेश पिता का नाम: मणिलाल गृह संख्या : 80 उम्र : 50 लिंग : पुरुष	फोटो उपलब्ध
742	TDL0166876	निर्वाचक का नाम : बनास पति का नाम: रमेश गृह संख्या : 80 उम्र : 48 लिंग : महिला	फोटो उपलब्ध	743	DXW1395169	निर्वाचक का नाम : लंका पति का नाम: गणेश गृह संख्या : 80 उम्र : 48 लिंग : महिला	फोटो उपलब्ध	744	TDL0554378	निर्वाचक का नाम : कैलाश चन्द पिता का नाम: मणिलाल गृह संख्या : 80 उम्र : 46 लिंग : पुरुष	फोटो उपलब्ध
745	TDL2286680	निर्वाचक का नाम : सिकंदर पिता का नाम: गणेश गृह संख्या : 80 उम्र : 26 लिंग : पुरुष	फोटो उपलब्ध	746	TDL1753318	निर्वाचक का नाम : विक्रम पिता का नाम: रमेश कुमार गृह संख्या : 80 उम्र : 25 लिंग : पुरुष	फोटो उपलब्ध	747	TDL1764646	निर्वाचक का नाम : भटा राम पिता का नाम: मारू गृह संख्या : 81 उम्र : 64 लिंग : पुरुष	फोटो उपलब्ध
748	RJ/22/169/433237	निर्वाचक का नाम : प्यारी पति का नाम: भटा राम गृह संख्या : 81 उम्र : 62 लिंग : महिला	फोटो उपलब्ध	749	TDL0499178	निर्वाचक का नाम : मोहन लाल पिता का नाम: रामलाल गृह संख्या : 81 उम्र : 39 लिंग : पुरुष	फोटो उपलब्ध	750	TDL0554386	निर्वाचक का नाम : राज कुमार पिता का नाम: भटाराम गृह संख्या : 81 उम्र : 32 लिंग : पुरुष	फोटो उपलब्ध
751	TDL1945930	निर्वाचक का नाम : अरविंद पिता का नाम: भटिया राम गृह संख्या : 81 उम्र : 27 लिंग : पुरुष	फोटो उपलब्ध	752	TDL1809532	निर्वाचक का नाम : लता कुमारी मेघवाल दादारिया पति का नाम: मोहन दादारिया गृह संख्या : 81 उम्र : 26 लिंग : महिला	फोटो उपलब्ध	753	TDL2123602	निर्वाचक का नाम : सुरता पति का नाम: राज कुमार गृह संख्या : 81 उम्र : 24 लिंग : महिला	फोटो उपलब्ध

754	TDL1415827	निर्वाचक का नाम : कमला राम पिता का नाम: कानाजी गृह संख्या : 106 उम्र : 68 लिंग : पुरुष	755	TDL1415835	निर्वाचक का नाम : साजी देवी पति का नाम: कमला राम गृह संख्या : 106 उम्र : 65 लिंग : महिला	756	TDL0346577	निर्वाचक का नाम : लक्ष्मण राम पिता का नाम: चिनाराम गृह संख्या : 106 उम्र : 41 लिंग : पुरुष
757	TDL0408203	निर्वाचक का नाम : लाली देवी पति का नाम: लक्ष्मणराम गृह संख्या : 106 उम्र : 39 लिंग : महिला	758	TDL2352672	निर्वाचक का नाम : आशुपाल पिता का नाम: लक्ष्मणराम गृह संख्या : 106 उम्र : 24 लिंग : पुरुष	759	TDL1945161	निर्वाचक का नाम : जगदीश कुमार पिता का नाम: लक्ष्मण राम गृह संख्या : 106 उम्र : 22 लिंग : पुरुष
760	TDL2352656	निर्वाचक का नाम : सीमा देवी पति का नाम: आशुपाल गृह संख्या : 106 उम्र : 20 लिंग : महिला	761	TDL2378404	निर्वाचक का नाम : बाबूलाल पिता का नाम: लक्ष्मण राम गृह संख्या : 106 उम्र : 20 लिंग : पुरुष	762	TDL2378420	निर्वाचक का नाम : छिन्नकी पति का नाम: बाबूलाल गृह संख्या : 106 उम्र : 19 लिंग : महिला
763	TDL2187755	निर्वाचक का नाम : रुपा राम पिता का नाम: भारमा राम गृह संख्या : 110 उम्र : 21 लिंग : पुरुष	764	TDL0634980	निर्वाचक का नाम : पिंटु कुमार पिता का नाम: सिंगाराम गृह संख्या : . उम्र : 33 लिंग : पुरुष	765	TDL0634972	निर्वाचक का नाम : हनु पति का नाम: लाडूराम गृह संख्या : . उम्र : 32 लिंग : महिला
766	TDL2251031	निर्वाचक का नाम : मुंगली बेन पति का नाम: जगदीश कुमार गृह संख्या : सडक किनारे बहादुरपुरा उम्र : 23 लिंग : महिला						

767	2	TDL2399905	निर्वाचक का नाम : लीला पति का नाम: मीता गृह संख्या : 58 उम्र : 18 लिंग : महिला	768	1	TDL2402949	निर्वाचक का नाम : राजू पिता का नाम: भीमा राम गृह संख्या : 36 उम्र : 18 लिंग : पुरुष	769	1	TDL2403335	निर्वाचक का नाम : पिन्दू पिता का नाम: भीमा राम गृह संख्या : 36 उम्र : 24 लिंग : पुरुष
770	1	TDL2403509	निर्वाचक का नाम : जीजा पिता का नाम: नोनाराम गृह संख्या : 36 उम्र : 18 लिंग : महिला	771	1	TDL2403566	निर्वाचक का नाम : सुनीता देवी पति का नाम: पिन्दू गृह संख्या : 36 उम्र : 28 लिंग : महिला	772	1	TDL2412484	निर्वाचक का नाम : राधारी पिता का नाम: नोपा गृह संख्या : 66 उम्र : 18 लिंग : महिला
773	1	TDL2412955	निर्वाचक का नाम : जालमाराम पिता का नाम: अजय राम गृह संख्या : 26 उम्र : 18 लिंग : पुरुष	774	2	TDL2413326	निर्वाचक का नाम : सुरमा पिता का नाम: अजा गृह संख्या : 61 उम्र : 18 लिंग : पुरुष	775	1	TDL2413417	निर्वाचक का नाम : अमरा पिता का नाम: बदा गृह संख्या : 7 उम्र : 19 लिंग : पुरुष
776	1	TDL2413656	निर्वाचक का नाम : काला राम पिता का नाम: बदा राम गृह संख्या : 7 उम्र : 20 लिंग : पुरुष	777	1	TDL2413706	निर्वाचक का नाम : सोमा राम पिता का नाम: प्रेमा राम गृह संख्या : 7 उम्र : 20 लिंग : पुरुष	778	1	TDL2417236	निर्वाचक का नाम : राधाबेन पति का नाम: मगन लाल गृह संख्या : 13 उम्र : 19 लिंग : महिला
779	1	TDL2417301	निर्वाचक का नाम : रेशमी पिता का नाम: प्रेमा गृह संख्या : 7 उम्र : 18 लिंग : महिला	780	2	TDL2417376	निर्वाचक का नाम : गणी कुमारी पिता का नाम: नाथाराम गृह संख्या : 59 उम्र : 18 लिंग : महिला	781	1	TDL2419497	निर्वाचक का नाम : फुली देवी पति का नाम: मोती राम गृह संख्या : 36 उम्र : 19 लिंग : महिला
#1 782	1	TDL2419836	निर्वाचक का नाम : लसमी पति का नाम: मोहन गृह संख्या : 36 उम्र : 21 लिंग : महिला	783	1	TDL2419893	निर्वाचक का नाम : जमना पिता का नाम: बाबूराम गृह संख्या : 12 उम्र : 18 लिंग : महिला	784	1	TDL2425874	निर्वाचक का नाम : जयंतीबेन पति का नाम: गुलाराम गृह संख्या : 7 उम्र : 23 लिंग : महिला
785	2	TDL2427318	निर्वाचक का नाम : वरदा पिता का नाम: गोबरा गृह संख्या : 59 उम्र : 19 लिंग : पुरुष	786	2	TDL2427474	निर्वाचक का नाम : गुलाब पिता का नाम: गोबरा गृह संख्या : 59 उम्र : 18 लिंग : पुरुष	787	2	TDL2427573	निर्वाचक का नाम : बदीबेन पति का नाम: गुलाब गृह संख्या : 59 उम्र : 19 लिंग : महिला
788	1	TDL2432813	निर्वाचक का नाम : गोवा राम पिता का नाम: मणा राम गृह संख्या : 55 उम्र : 20 लिंग : पुरुष	789	1	TDL2432847	निर्वाचक का नाम : सीता पिता का नाम: मणा राम गृह संख्या : 55 उम्र : 19 लिंग : महिला	790	2	TDL2450880	निर्वाचक का नाम : सविता देवी पति का नाम: संजय कुमार गृह संख्या : 66 उम्र : 23 लिंग : महिला
791	1	TDL2452845	निर्वाचक का नाम : सांकला पिता का नाम: चेेलाराम गृह संख्या : 14 उम्र : 20 लिंग : पुरुष	792	2	TDL2460129	निर्वाचक का नाम : सन्नी बंजारा पिता का नाम: अण्णदा राम गृह संख्या : 77 उम्र : 18 लिंग : पुरुष	793	1	TDL2473841	निर्वाचक का नाम : अंती पिता का नाम: प्रेमा राम गृह संख्या : 22 उम्र : 19 लिंग : महिला
794	1	TDL2474047	निर्वाचक का नाम : सोमी पति का नाम: मुला राम गृह संख्या : 27 उम्र : 18 लिंग : महिला	795	1	TDL2473783	निर्वाचक का नाम : देवाराम पिता का नाम: धना गृह संख्या : 14 उम्र : 32 लिंग : पुरुष	796	1	TDL2473882	निर्वाचक का नाम : मुला राम पिता का नाम: कुशा राम गृह संख्या : 27 उम्र : 21 लिंग : पुरुष

797	1	TDL2473916
निर्वाचक का नाम : मेगी कुमारी पिता का नाम: प्रेमा राम गृह संख्या : 22 उम्र : 19 लिंग : महिला		
फोटो उपलब्ध		

798	1	TDL2473924
निर्वाचक का नाम : कसना पिता का नाम: लल्लू राम गृह संख्या : 14 उम्र : 18 लिंग : पुरुष		
फोटो उपलब्ध		

799	1	TDL2473791
निर्वाचक का नाम : कसी पिता का नाम: प्रेमा राम गृह संख्या : 22 उम्र : 23 लिंग : महिला		
फोटो उपलब्ध		

800	1	TDL2475424
निर्वाचक का नाम : बदकी पति का नाम: मुनाराम गृह संख्या : 4 उम्र : 31 लिंग : महिला		
फोटो उपलब्ध		

801	1	TDL2475564
निर्वाचक का नाम : रामाराम पिता का नाम: जालमा गृह संख्या : 28 उम्र : 23 लिंग : पुरुष		
फोटो उपलब्ध		

निर्वाचकों का विवरण :							
A) मतदाताओं की संख्या :							
		नामावली का प्रकार	निर्वाचक नामावली की पहचान :	मतदाताओं की संख्या :			
				पुरुष	महिला	तृतीय लिंग	कुल
I	मूल	मूल नामावली	समस्त पूरकों को समेकित करते हुए विशेष गहन पुनरीक्षण 2026 की मूल नामावली	380	386	0	766
II	घटक I - परिवर्धन सूची	पूरक 1	विशेष गहन पुनरीक्षण - 2026	16	19	0	35
III	घटक II - विलोपन सूची	पूरक 1	विशेष गहन पुनरीक्षण - 2026	1	1	0	2
IV	लिंग में संशोधन के कारण अंतर			0	0	0	0
पुनरीक्षण के बाद इस नामावली में शुद्ध निर्वाचक (I+II-III+IV)				395	404	0	799
B) संशोधनों की संख्या :							
नामावली का प्रकार		निर्वाचक नामावली की पहचान :		संशोधनों की संख्या :			
पूरक 1		विशेष गहन पुनरीक्षण - 2026		10			

निर्वाचक रजिस्ट्रीकरण अधिकारी द्वारा जारी

E2-मृत्यु, S2-स्थानांतरित, R2-दोहरी प्रविष्टि, M2-लापता, Q2-अहर्ता नहीं