

निर्वाचक नामावली 2026 S20 राजस्थान

विधान सभा क्षेत्र की संख्या , नाम व आरक्षण स्थिति : 148 - रेवदर (अ.जा.)		भाग संख्या : : 210																						
संसदीय निर्वाचन क्षेत्र की संख्या, नाम व आरक्षण स्थिति, जिसमें विधान सभा निर्वाचन क्षेत्र स्थित है : 18 - जालोर (सामान्य)																								
1. पुनरीक्षण का विवरण																								
पुनरीक्षण का वर्ष :	2026	निर्वाचक नामावली की पहचान : समस्त पूरकों को समेकित करते हुए विशेष गहन पुनरीक्षण 2026 की मूल नामावली																						
अर्हता तिथि :	01-01-2026																							
पुनरीक्षण का स्वरूप :	विशेष गहन पुनरीक्षण - 2026																							
प्रकाशन की तिथि :	21-02-2026																							
2. भाग व मतदान क्षेत्र का विवरण :																								
भाग में आने वाले अनुभागों की संख्या और नाम :																								
1-टुंढाई फली, गिरवर 2-आश्रम छात्रावास, गिरवर 3-आश्रम के पीछे, गिरवर 4-चौहानो की फली, गिरवर 5-सेकन्द्री स्कूल के पीछे, गिरवर 6-महादेव मन्दिर, गिरवर	<table style="width: 100%; border-collapse: collapse;"> <tr> <td style="width: 60%;">मुख्य शहर / मुख्य ग्राम</td> <td style="width: 20%;">:</td> <td style="width: 20%;">GIRWAR</td> </tr> <tr> <td>वार्ड</td> <td>:</td> <td></td> </tr> <tr> <td>पोस्ट ऑफिस</td> <td>:</td> <td>GIRWAR BO</td> </tr> <tr> <td>पुलिस थाना</td> <td>:</td> <td>आबूरोड सदर</td> </tr> <tr> <td>तहसील</td> <td>:</td> <td></td> </tr> <tr> <td>जिला</td> <td>:</td> <td>सिरोही</td> </tr> <tr> <td>पिन कोड</td> <td>:</td> <td>307026</td> </tr> </table>			मुख्य शहर / मुख्य ग्राम	:	GIRWAR	वार्ड	:		पोस्ट ऑफिस	:	GIRWAR BO	पुलिस थाना	:	आबूरोड सदर	तहसील	:		जिला	:	सिरोही	पिन कोड	:	307026
मुख्य शहर / मुख्य ग्राम	:	GIRWAR																						
वार्ड	:																							
पोस्ट ऑफिस	:	GIRWAR BO																						
पुलिस थाना	:	आबूरोड सदर																						
तहसील	:																							
जिला	:	सिरोही																						
पिन कोड	:	307026																						
3. मतदान केंद्र का विवरण																								
मतदान केंद्र की संख्या व नाम :	मतदान केन्द्र की विशेष हैसियत (पुरुष/महिला/सामान्य) :		सामान्य																					
210 - गिरवर-2																								
मतदान केंद्र का भवन व पता :	इस मतदान क्षेत्र के सहायक (ऑक्जिलियरी) मतदान केन्द्रों की संख्या :		0																					
महात्मा गांधी राजकीय विद्यालय, बाया भाग, गिरवर																								
4. मतदाताओं की संख्या :																								
आरंभिक क्रम	अंतिम क्रम	मतदाताओं की संख्या																						
संख्या	संख्या	पुरुष	महिला	तृतीय लिंग	कुल																			
1	801	402	398	0	800																			

निर्वाचक रजिस्ट्रीकरण अधिकारी द्वारा जारी

Nazri Naksha

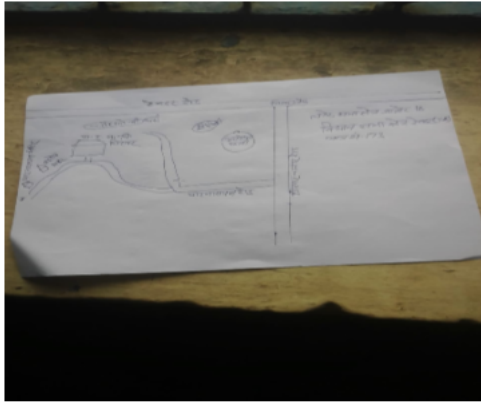

Google Map View



Polling Station Building Front View



विधान सभा क्षेत्र रेवदर-148
भाग सं. 173 बाया भाग
B.L.O. श्री चतरसाम
M.N. 9680501534

Polling Station Front View



Cad View

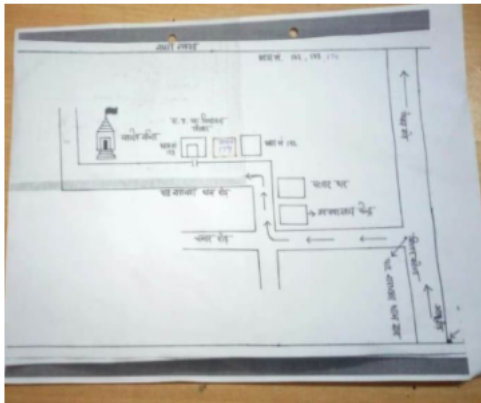

Key MAP View

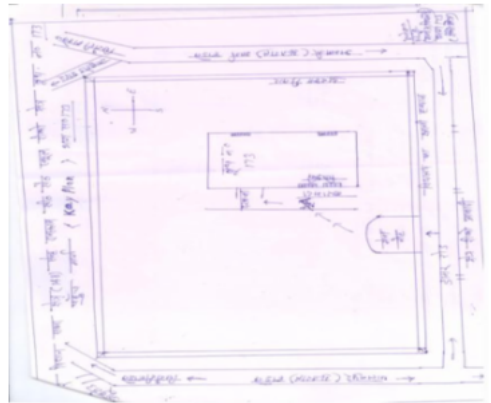

1 निर्वाचक का नाम : साजी पति का नाम: दिताजी गृह संख्या : 00 उम्र : 74 लिंग : महिला	TDL1948959	2 निर्वाचक का नाम : जेसा पिता का नाम: नरसा राम गृह संख्या : 00 उम्र : 32 लिंग : पुरुष	TDL2227270	3 निर्वाचक का नाम : पिकी कुमारी पति का नाम: शंकर लाल गृह संख्या : 191 उम्र : 39 लिंग : महिला	TDL1764570
4 निर्वाचक का नाम : लता पति का नाम: अजय सिंह गृह संख्या : 239 उम्र : 49 लिंग : महिला	TDL1754985	5 निर्वाचक का नाम : भूरी पति का नाम: थावरा गृह संख्या : 257 उम्र : 71 लिंग : महिला	RJ/22/169/438074	6 निर्वाचक का नाम : तीजकी पति का नाम: बाबू गृह संख्या : 257 उम्र : 44 लिंग : महिला	DXW1612100
7 निर्वाचक का नाम : वाला पिता का नाम: थावरा गृह संख्या : 257 उम्र : 43 लिंग : पुरुष	DXW1397322	8 निर्वाचक का नाम : काली पति का नाम: वाला गृह संख्या : 257 उम्र : 43 लिंग : महिला	DXW1397330	9 निर्वाचक का नाम : रमेश पिता का नाम: वाला गृह संख्या : 257 उम्र : 24 लिंग : पुरुष	TDL2246064
10 निर्वाचक का नाम : धरमा पिता का नाम: थावरा गृह संख्या : 258 उम्र : 54 लिंग : पुरुष	RJ/22/169/438068	11 निर्वाचक का नाम : नोरकी पति का नाम: धरमा गृह संख्या : 258 उम्र : 52 लिंग : महिला	RJ/22/169/438075	12 निर्वाचक का नाम : दिनेश पिता का नाम: धरमाराम गृह संख्या : 258 उम्र : 32 लिंग : पुरुष	TDL0555060
13 निर्वाचक का नाम : मिमना पति का नाम: दिनेश कुमार गृह संख्या : 258 उम्र : 26 लिंग : महिला	TDL1437482	14 निर्वाचक का नाम : शंकर पिता का नाम: थावरा गृह संख्या : 258क उम्र : 42 लिंग : पुरुष	TDL0555078	15 निर्वाचक का नाम : हजारी पति का नाम: शंकर गृह संख्या : 258क उम्र : 41 लिंग : महिला	TDL0555086
16 निर्वाचक का नाम : नवाराम पिता का नाम: सोना गृह संख्या : 259 उम्र : 37 लिंग : पुरुष	TDL0755652	17 निर्वाचक का नाम : करूणा देवी पति का नाम: भरत कुमार गृह संख्या : 259 उम्र : 35 लिंग : महिला	TDL0510909	18 निर्वाचक का नाम : रतनी पति का नाम: नवाराम गृह संख्या : 259 उम्र : 34 लिंग : महिला	TDL0755660
19 निर्वाचक का नाम : भरत कुमार पिता का नाम: लालाराम गृह संख्या : 259 उम्र : 34 लिंग : पुरुष	TDL0510891	20 निर्वाचक का नाम : धूलाराम पिता का नाम: सोनाराम गृह संख्या : 259 उम्र : 33 लिंग : पुरुष	TDL0829820	21 निर्वाचक का नाम : किशनलाल पिता का नाम: लालाराम गृह संख्या : 259 उम्र : 30 लिंग : पुरुष	TDL0863183
22 निर्वाचक का नाम : कमुबेन पति का नाम: धुला राम गृह संख्या : 259 उम्र : 28 लिंग : महिला	TDL2246205	23 निर्वाचक का नाम : मंजुदेवी पति का नाम: किशनलाल गृह संख्या : 259 उम्र : 27 लिंग : महिला	TDL1298439	24 निर्वाचक का नाम : भेरी पति का नाम: रूपा गृह संख्या : 261 उम्र : 79 लिंग : महिला	RJ/22/169/438682
25 निर्वाचक का नाम : लसा राम पिता का नाम: रूपा गृह संख्या : 261 उम्र : 59 लिंग : पुरुष	TDL2351906	26 निर्वाचक का नाम : प्रेमी पति का नाम: लछमा गृह संख्या : 261 उम्र : 54 लिंग : महिला	DXW1397348	27 निर्वाचक का नाम : गीता देवी पिता का नाम: रूपा राम गृह संख्या : 261 उम्र : 27 लिंग : महिला	TDL1437540
28 निर्वाचक का नाम : सीमा कुमारी पिता का नाम: लसमा राम गृह संख्या : 261 उम्र : 21 लिंग : महिला	TDL2317303	29 निर्वाचक का नाम : महेन्द्र कुमार पिता का नाम: जवाला प्रसाद गृह संख्या : 266 उम्र : 64 लिंग : पुरुष	RJ/22/169/438072	30 निर्वाचक का नाम : धर्मेन्द्र कुमार पिता का नाम: महेन्द्रकुमार गृह संख्या : 266 उम्र : 40 लिंग : पुरुष	DXW1610831

31	TDL0555094	निर्वाचक का नाम : संगीता कुमारी पिता का नाम: महेन्द्र कुमार गृह संख्या : 266 उम्र : 38 लिंग : महिला	फोटो उपलब्ध	32	TDL0555102	निर्वाचक का नाम : मनीष कुमार पिता का नाम: महेन्द्र कुमार गृह संख्या : 266 उम्र : 37 लिंग : पुरुष	फोटो उपलब्ध	33	TDL0555110	निर्वाचक का नाम : सुनिल कुमार पिता का नाम: महेन्द्र कुमार गृह संख्या : 266 उम्र : 34 लिंग : पुरुष	फोटो उपलब्ध
34	RJ/22/169/438647	निर्वाचक का नाम : गला पिता का नाम: वीरमा गृह संख्या : 267 उम्र : 74 लिंग : पुरुष	फोटो उपलब्ध	35	DXW1187038	निर्वाचक का नाम : ओदी पति का नाम: गला गृह संख्या : 267 उम्र : 69 लिंग : महिला	फोटो उपलब्ध	36	RJ/22/169/438300	निर्वाचक का नाम : बसुरा पिता का नाम: वीरमा गृह संख्या : 268 उम्र : 64 लिंग : पुरुष	फोटो उपलब्ध
37	TDL1764554	निर्वाचक का नाम : मेलाराम पिता का नाम: बसुरा राम गृह संख्या : 268 उम्र : 33 लिंग : पुरुष	फोटो उपलब्ध	38	TDL1655489	निर्वाचक का नाम : हल्दी देवी पति का नाम: मेला राम गृह संख्या : 268 उम्र : 29 लिंग : महिला	फोटो उपलब्ध	39	RJ/22/169/439023	निर्वाचक का नाम : दीपी पति का नाम: राजा गृह संख्या : 269 उम्र : 69 लिंग : महिला	फोटो उपलब्ध
40	DXW1610740	निर्वाचक का नाम : भारता पिता का नाम: काला गृह संख्या : 270 उम्र : 44 लिंग : पुरुष	फोटो उपलब्ध	41	DXW1610732	निर्वाचक का नाम : गुलाराम पिता का नाम: पदमा गृह संख्या : 273 उम्र : 43 लिंग : पुरुष	फोटो उपलब्ध	42	TDL0862284	निर्वाचक का नाम : रायली पति का नाम: गुला गृह संख्या : 273 उम्र : 38 लिंग : महिला	फोटो उपलब्ध
43	TDL0555128	निर्वाचक का नाम : भारमा राम पिता का नाम: पदमा राम गृह संख्या : 273 उम्र : 32 लिंग : पुरुष	फोटो उपलब्ध	44	TDL1754761	निर्वाचक का नाम : नोनी देवी पति का नाम: भारमा राम गृह संख्या : 273 उम्र : 32 लिंग : महिला	फोटो उपलब्ध	45	TDL0755868	निर्वाचक का नाम : भोमली पति का नाम: भारमा गृह संख्या : 273क उम्र : 32 लिंग : महिला	फोटो उपलब्ध
46	TDL0863191	निर्वाचक का नाम : सरमाराम पिता का नाम: पदमा गृह संख्या : 273क उम्र : 30 लिंग : पुरुष	फोटो उपलब्ध	47	RJ/22/169/438303	निर्वाचक का नाम : अंबा पिता का नाम: थावरा गृह संख्या : 275 उम्र : 59 लिंग : पुरुष	फोटो उपलब्ध	48	RJ/22/169/438683	निर्वाचक का नाम : काली पति का नाम: अंबा गृह संख्या : 275 उम्र : 54 लिंग : महिला	फोटो उपलब्ध
49	RJ/22/169/468389	निर्वाचक का नाम : लाला पिता का नाम: थावरा गृह संख्या : 276 उम्र : 64 लिंग : पुरुष	फोटो उपलब्ध	50	RJ/22/169/438684	निर्वाचक का नाम : काली पति का नाम: लाला गृह संख्या : 276 उम्र : 61 लिंग : महिला	फोटो उपलब्ध	51	TDL0755876	निर्वाचक का नाम : भीमा पिता का नाम: लाला गृह संख्या : 276 उम्र : 32 लिंग : पुरुष	फोटो उपलब्ध
52	TDL0755884	निर्वाचक का नाम : मणी पति का नाम: भीमा गृह संख्या : 276 उम्र : 31 लिंग : महिला	फोटो उपलब्ध	53	TDL1437581	निर्वाचक का नाम : रमेश कुमार पिता का नाम: लाला राम गृह संख्या : 276 उम्र : 27 लिंग : पुरुष	फोटो उपलब्ध	54	RJ/22/169/438052	निर्वाचक का नाम : शंकर पिता का नाम: भूरा गृह संख्या : 278 उम्र : 59 लिंग : पुरुष	फोटो उपलब्ध
55	TDL1393636	निर्वाचक का नाम : कंकुरी देवी पति का नाम: शंकर लाल गृह संख्या : 278 उम्र : 54 लिंग : महिला	फोटो उपलब्ध	56	TDL2245280	निर्वाचक का नाम : बदी पति का नाम: शंकर गृह संख्या : 278 उम्र : 32 लिंग : महिला	फोटो उपलब्ध	57	TDL1298421	निर्वाचक का नाम : शका राम पिता का नाम: शंकरलाल गृह संख्या : 278 उम्र : 28 लिंग : पुरुष	फोटो उपलब्ध
58	TDL1298454	निर्वाचक का नाम : सूरमाराम पिता का नाम: शंकरलाल गृह संख्या : 278 उम्र : 27 लिंग : पुरुष	फोटो उपलब्ध	59	TDL1298462	निर्वाचक का नाम : अमीयादेवी पति का नाम: सूरमाराम गृह संख्या : 278 उम्र : 27 लिंग : महिला	फोटो उपलब्ध	60	RJ/22/169/438058	निर्वाचक का नाम : सोमी पति का नाम: नाना गृह संख्या : 279 उम्र : 82 लिंग : महिला	फोटो उपलब्ध

61 निर्वाचक का नाम : काला पिता का नाम: वीरा गृह संख्या : 280 उम्र : 49 लिंग : पुरुष	DXW1397389	62 निर्वाचक का नाम : सोमी पिता का नाम: काला गृह संख्या : 280 उम्र : 47 लिंग : महिला	DXW1227586	63 निर्वाचक का नाम : काना पिता का नाम: वीरा गृह संख्या : 280 उम्र : 44 लिंग : पुरुष	DXW1397397
64 निर्वाचक का नाम : देवली पति का नाम: काना गृह संख्या : 280 उम्र : 43 लिंग : महिला	TDL0009407	65 निर्वाचक का नाम : मोहन पिता का नाम: अंबा गृह संख्या : 280 उम्र : 38 लिंग : पुरुष	TDL2220895	66 निर्वाचक का नाम : मनोज पिता का नाम: काना गृह संख्या : 280 उम्र : 25 लिंग : पुरुष	TDL2220911
67 निर्वाचक का नाम : चौपा पिता का नाम: वीरा गृह संख्या : 281 उम्र : 59 लिंग : पुरुष	RJ/22/169/438605	68 निर्वाचक का नाम : चंपा पति का नाम: चौपा गृह संख्या : 281 उम्र : 54 लिंग : महिला	DXW1227503	69 निर्वाचक का नाम : दिनेश पिता का नाम: चौपा राम गृह संख्या : 281 उम्र : 28 लिंग : पुरुष	TDL2220937
70 निर्वाचक का नाम : गणेश पिता का नाम: चौपा राम गृह संख्या : 281 उम्र : 23 लिंग : पुरुष	TDL2220929	71 निर्वाचक का नाम : बाबू पिता का नाम: वीरा गृह संख्या : 282 उम्र : 54 लिंग : पुरुष	RJ/22/169/438504	72 निर्वाचक का नाम : काली पति का नाम: बाबू गृह संख्या : 282 उम्र : 53 लिंग : महिला	RJ/22/169/438686
73 निर्वाचक का नाम : आशा राम पिता का नाम: बाबू राम गृह संख्या : 282 उम्र : 27 लिंग : पुरुष	TDL1467604	74 निर्वाचक का नाम : भैरा पिता का नाम: भगा गृह संख्या : 283 उम्र : 83 लिंग : पुरुष	RJ/22/169/438086	75 निर्वाचक का नाम : सुनी पति का नाम: भैरा गृह संख्या : 283 उम्र : 79 लिंग : महिला	RJ/22/169/438089
76 निर्वाचक का नाम : शंकर पिता का नाम: भैरा गृह संख्या : 283 उम्र : 45 लिंग : पुरुष	DXW1479567	77 निर्वाचक का नाम : इन्द्रा पति का नाम: शंकर गृह संख्या : 283 उम्र : 43 लिंग : महिला	DXW1479575	78 निर्वाचक का नाम : साहेबारांम पिता का नाम: भैरा गृह संख्या : 283 उम्र : 31 लिंग : पुरुष	TDL0755892
79 निर्वाचक का नाम : थावरा पिता का नाम: शंकर गृह संख्या : 283 उम्र : 27 लिंग : पुरुष	TDL2245611	80 निर्वाचक का नाम : लीला देवी पति का नाम: थावरा गृह संख्या : 283 उम्र : 26 लिंग : महिला	TDL2245595	81 निर्वाचक का नाम : अनिता देवी पति का नाम: सुरेश कुमार गृह संख्या : 283 उम्र : 25 लिंग : महिला	TDL2245801
82 निर्वाचक का नाम : हूसा पिता का नाम: शंकर गृह संख्या : 283 उम्र : 24 लिंग : पुरुष	TDL2245702	83 निर्वाचक का नाम : कोद्रा राम पिता का नाम: राजा राम गृह संख्या : 283 उम्र : 21 लिंग : पुरुष	TDL2057982	84 निर्वाचक का नाम : सुरेश कुमार पिता का नाम: शंकर लाल गृह संख्या : 283 उम्र : 21 लिंग : पुरुष	TDL2245785
85 निर्वाचक का नाम : शिल्पा देवी पति का नाम: हूसा गृह संख्या : 283 उम्र : 21 लिंग : महिला	TDL2245884	86 निर्वाचक का नाम : शक्तिबेन पति का नाम: कोद्रा राम गृह संख्या : 283 उम्र : 21 लिंग : महिला	TDL2058022	87 निर्वाचक का नाम : अणदा पिता का नाम: भैरा गृह संख्या : 284 उम्र : 55 लिंग : पुरुष	DXW1227511
88 निर्वाचक का नाम : जाम्कू देवी पति का नाम: अंदा राम गृह संख्या : 284 उम्र : 53 लिंग : महिला	TDL1437334	89 निर्वाचक का नाम : मना राम पिता का नाम: अंदा गृह संख्या : 284 उम्र : 25 लिंग : पुरुष	TDL2033801	90 निर्वाचक का नाम : भेरकीबेन पति का नाम: पिंटू गृह संख्या : 284 उम्र : 24 लिंग : महिला	TDL2245728

91 निर्वाचक का नाम : पिटू पिता का नाम: अणदाराम गृह संख्या : 284 उम्र : 22 लिंग : पुरुष	TDL2245710	92 निर्वाचक का नाम : वक्तु पति का नाम: मना राम गृह संख्या : 284 उम्र : 21 लिंग : महिला	TDL2033819	93 निर्वाचक का नाम : कांती कुमारी पति का नाम: पिंटा राम गृह संख्या : 284 उम्र : 21 लिंग : महिला	TDL2057966
94 निर्वाचक का नाम : किशन पिता का नाम: अंदा राम गृह संख्या : 284 उम्र : 21 लिंग : पुरुष	TDL2054922	95 निर्वाचक का नाम : सीता पिता का नाम: भैरा गृह संख्या : 285 उम्र : 58 लिंग : पुरुष	RJ/22/169/438087	96 निर्वाचक का नाम : गुजरी पति का नाम: सीता गृह संख्या : 285 उम्र : 54 लिंग : महिला	DXW1227529
97 निर्वाचक का नाम : बाबू पिता का नाम: भैरा गृह संख्या : 285 उम्र : 52 लिंग : पुरुष	RJ/22/169/438093	98 निर्वाचक का नाम : रंगली देवी पति का नाम: बाबू गृह संख्या : 285 उम्र : 43 लिंग : महिला	TDL1655497	99 निर्वाचक का नाम : चंपा पति का नाम: भोला राम गृह संख्या : 285 उम्र : 26 लिंग : महिला	TDL1450758
100 निर्वाचक का नाम : दिनेश कुमार पिता का नाम: बाबू राम गृह संख्या : 285 उम्र : 25 लिंग : पुरुष	TDL1655505	101 निर्वाचक का नाम : सोना देवी पति का नाम: लाला राम गृह संख्या : 285 उम्र : 24 लिंग : महिला	TDL2033769	102 निर्वाचक का नाम : लाला राम पिता का नाम: बाबू राम गृह संख्या : 285 उम्र : 22 लिंग : पुरुष	TDL2033744
103 निर्वाचक का नाम : भीखा पिता का नाम: ओंदा गृह संख्या : 286 उम्र : 34 लिंग : पुरुष	TDL0755900	104 निर्वाचक का नाम : पारती पति का नाम: भूरा गृह संख्या : 287 उम्र : 66 लिंग : महिला	DXW1227545	105 निर्वाचक का नाम : अर्जुन पिता का नाम: भूरा गृह संख्या : 287 उम्र : 44 लिंग : पुरुष	DXW2011211
106 निर्वाचक का नाम : केली पति का नाम: अर्जुन कुमार गृह संख्या : 287 उम्र : 42 लिंग : महिला	TDL1437367	107 निर्वाचक का नाम : मोहन लाल पिता का नाम: भूरा राम गृह संख्या : 287 उम्र : 34 लिंग : पुरुष	TDL1437359	108 निर्वाचक का नाम : रेशमी पति का नाम: मोहन गृह संख्या : 287 उम्र : 33 लिंग : महिला	TDL0755926
109 निर्वाचक का नाम : सुनरी पति का नाम: साहेबा राम गृह संख्या : 287 उम्र : 29 लिंग : महिला	TDL2078152	110 निर्वाचक का नाम : साबुरी पति का नाम: ललु गृह संख्या : 288 उम्र : 74 लिंग : महिला	DXW1243120	111 निर्वाचक का नाम : फगनु पति का नाम: ललु गृह संख्या : 288 उम्र : 54 लिंग : महिला	DXW1397405
112 निर्वाचक का नाम : बदराम पिता का नाम: ललुराम गृह संख्या : 288 उम्र : 32 लिंग : पुरुष	TDL0862292	113 निर्वाचक का नाम : मीटाराम पिता का नाम: लाला गृह संख्या : 288 उम्र : 32 लिंग : पुरुष	TDL2245546	114 निर्वाचक का नाम : फता पिता का नाम: लाला गृह संख्या : 288 उम्र : 32 लिंग : पुरुष	TDL2245868
115 निर्वाचक का नाम : सोमी पति का नाम: फता गृह संख्या : 288 उम्र : 31 लिंग : महिला	TDL0755934	116 निर्वाचक का नाम : गुजरी पति का नाम: बदराम गृह संख्या : 288 उम्र : 31 लिंग : महिला	TDL0862300	117 निर्वाचक का नाम : दिनेश पिता का नाम: लाला गृह संख्या : 288 उम्र : 29 लिंग : पुरुष	TDL1885086
118 निर्वाचक का नाम : सवा पिता का नाम: ललु गृह संख्या : 288 उम्र : 26 लिंग : पुरुष	TDL2348159	119 निर्वाचक का नाम : सकली पति का नाम: दिनेश गृह संख्या : 288 उम्र : 25 लिंग : महिला	TDL1885094	120 निर्वाचक का नाम : दीता पिता का नाम: लाला गृह संख्या : 288 उम्र : 20 लिंग : पुरुष	TDL2245835

121	TDL2245918	निर्वाचक का नाम : पीपल पति का नाम: दीता गृह संख्या : 288 उम्र : 20 लिंग : महिला	फोटो उपलब्ध	122	RJ/22/169/438332	निर्वाचक का नाम : वागा पिता का नाम: रूपा गृह संख्या : 289 उम्र : 62 लिंग : पुरुष	फोटो उपलब्ध	123	RJ/22/169/438323	निर्वाचक का नाम : काली पति का नाम: वागा गृह संख्या : 289 उम्र : 60 लिंग : महिला	फोटो उपलब्ध
124	DXW1397421	निर्वाचक का नाम : गंगा पति का नाम: अमरा गृह संख्या : 289 उम्र : 49 लिंग : महिला	फोटो उपलब्ध	125	TDL1298470	निर्वाचक का नाम : रमलाराम पिता का नाम: वागाराम गृह संख्या : 289 उम्र : 28 लिंग : पुरुष	फोटो उपलब्ध	126	TDL1298488	निर्वाचक का नाम : दीतुदेवी पति का नाम: रमलाराम गृह संख्या : 289 उम्र : 27 लिंग : महिला	फोटो उपलब्ध
127	DXW1227552	निर्वाचक का नाम : मना राम पिता का नाम: रूपा गृह संख्या : 290 उम्र : 53 लिंग : पुरुष	फोटो उपलब्ध	128	TDL2040111	निर्वाचक का नाम : पुना पिता का नाम: मना राम गृह संख्या : 290 उम्र : 22 लिंग : पुरुष	फोटो उपलब्ध	129	RJ/22/169/438070	निर्वाचक का नाम : पानरी पति का नाम: देवा गृह संख्या : 291 उम्र : 74 लिंग : महिला	फोटो उपलब्ध
130	DXW1637453	निर्वाचक का नाम : लाला पिता का नाम: देवा गृह संख्या : 291 उम्र : 44 लिंग : पुरुष	फोटो उपलब्ध	131	DXW1637461	निर्वाचक का नाम : सोमी पति का नाम: लाला गृह संख्या : 291 उम्र : 39 लिंग : महिला	फोटो उपलब्ध	132	TDL0829846	निर्वाचक का नाम : सोमा पिता का नाम: देवा गृह संख्या : 291 उम्र : 36 लिंग : पुरुष	फोटो उपलब्ध
133	TDL0829861	निर्वाचक का नाम : शंकर पिता का नाम: देवा गृह संख्या : 291 उम्र : 35 लिंग : पुरुष	फोटो उपलब्ध	134	TDL0829853	निर्वाचक का नाम : काली पति का नाम: सोमा गृह संख्या : 291 उम्र : 34 लिंग : महिला	फोटो उपलब्ध	135	TDL2033777	निर्वाचक का नाम : समीरा पिता का नाम: लाला राम गृह संख्या : 291 उम्र : 23 लिंग : पुरुष	फोटो उपलब्ध
136	TDL2033785	निर्वाचक का नाम : गोविंद कुमार पिता का नाम: लाला राम गृह संख्या : 291 उम्र : 21 लिंग : पुरुष	फोटो उपलब्ध	137	TDL2058212	निर्वाचक का नाम : मीरकी पिता का नाम: हंसा गृह संख्या : 291 उम्र : 21 लिंग : महिला	फोटो उपलब्ध	138	TDL2245892	निर्वाचक का नाम : कांती कुमारी पति का नाम: सामीरा गृह संख्या : 291 उम्र : 20 लिंग : महिला	फोटो उपलब्ध
139	TDL2255248	निर्वाचक का नाम : बदामी पति का नाम: भवानी सिंह गृह संख्या : 293 उम्र : 76 लिंग : महिला	फोटो उपलब्ध	140	TDL1754977	निर्वाचक का नाम : अजय कुमार पिता का नाम: भवानी सिंह गृह संख्या : 293 उम्र : 53 लिंग : पुरुष	फोटो उपलब्ध	141	DXW1397447	निर्वाचक का नाम : गीता पति का नाम: धरमा गृह संख्या : 293 उम्र : 47 लिंग : महिला	फोटो उपलब्ध
142	TDL1744689	निर्वाचक का नाम : टंका पिता का नाम: साजा गृह संख्या : 293 उम्र : 37 लिंग : पुरुष	फोटो उपलब्ध	143	TDL1701861	निर्वाचक का नाम : पपू पिता का नाम: सजा गृह संख्या : 293 उम्र : 30 लिंग : पुरुष	फोटो उपलब्ध	144	TDL1437391	निर्वाचक का नाम : नाग राम पिता का नाम: धर्म राम गृह संख्या : 293 उम्र : 28 लिंग : पुरुष	फोटो उपलब्ध
145	TDL1437649	निर्वाचक का नाम : पप्पीदेवी पति का नाम: नागराम गृह संख्या : 293 उम्र : 27 लिंग : महिला	फोटो उपलब्ध	146	TDL1755008	निर्वाचक का नाम : जतिन पिता का नाम: अजय सिंह गृह संख्या : 293 उम्र : 24 लिंग : पुरुष	फोटो उपलब्ध	147	TDL1701879	निर्वाचक का नाम : चंपा पति का नाम: पपू गृह संख्या : 293 उम्र : 23 लिंग : महिला	फोटो उपलब्ध
148	TDL2208064	निर्वाचक का नाम : दिपिन कुमार पिता का नाम: अजय कुमार गृह संख्या : 293 उम्र : 22 लिंग : पुरुष	फोटो उपलब्ध	149	RJ/22/169/438077	निर्वाचक का नाम : ललु पिता का नाम: खीमा गृह संख्या : 294 उम्र : 66 लिंग : पुरुष	फोटो उपलब्ध	150	RJ/22/169/438024	निर्वाचक का नाम : धरमी पति का नाम: ललु गृह संख्या : 294 उम्र : 64 लिंग : महिला	फोटो उपलब्ध

151 निर्वाचक का नाम : दीता पिता का नाम: लल्लू गृह संख्या : 294 उम्र : 47 लिंग : पुरुष	DXW1397454 फोटो उपलब्ध	152 निर्वाचक का नाम : मूंगली पति का नाम: दीता गृह संख्या : 294 उम्र : 45 लिंग : महिला	DXW1397462 फोटो उपलब्ध	153 निर्वाचक का नाम : सावली पति का नाम: दीता गृह संख्या : 294 उम्र : 35 लिंग : महिला	TDL0755959 फोटो उपलब्ध
154 निर्वाचक का नाम : धरमा पिता का नाम: अंबा गृह संख्या : 295 उम्र : 69 लिंग : पुरुष	RJ/22/169/438032 फोटो उपलब्ध	155 निर्वाचक का नाम : गुली पति का नाम: धरमा गृह संख्या : 295 उम्र : 66 लिंग : महिला	RJ/22/169/438033 फोटो उपलब्ध	156 निर्वाचक का नाम : भगा पिता का नाम: धरमा गृह संख्या : 295 उम्र : 43 लिंग : पुरुष	DXW1611169 फोटो उपलब्ध
157 निर्वाचक का नाम : फताराम पिता का नाम: धरमा गृह संख्या : 295 उम्र : 43 लिंग : पुरुष	TDL0250852 फोटो उपलब्ध	158 निर्वाचक का नाम : वस्की पति का नाम: भगा गृह संख्या : 295 उम्र : 42 लिंग : महिला	DXW1397470 फोटो उपलब्ध	159 निर्वाचक का नाम : रमली पति का नाम: फला गृह संख्या : 295 उम्र : 39 लिंग : महिला	TDL0250860 फोटो उपलब्ध
160 निर्वाचक का नाम : रमेश पिता का नाम: धरमा गृह संख्या : 295 उम्र : 36 लिंग : पुरुष	TDL0555136 फोटो उपलब्ध	161 निर्वाचक का नाम : देवी पति का नाम: रमेश गृह संख्या : 295 उम्र : 31 लिंग : महिला	TDL0755967 फोटो उपलब्ध	162 निर्वाचक का नाम : श्रवणकुमार पिता का नाम: धरमाराम गृह संख्या : 295 उम्र : 28 लिंग : पुरुष	TDL1298496 फोटो उपलब्ध
163 निर्वाचक का नाम : मणीदेवी पति का नाम: श्रवणकुमार गृह संख्या : 295 उम्र : 27 लिंग : महिला	TDL1298504 फोटो उपलब्ध	164 निर्वाचक का नाम : सोमी पति का नाम: रमेश गृह संख्या : 295 उम्र : 27 लिंग : महिला	TDL2246288 फोटो उपलब्ध	165 निर्वाचक का नाम : आशाराम पिता का नाम: वाला राम गृह संख्या : 295 उम्र : 21 लिंग : पुरुष	TDL2246262 फोटो उपलब्ध
166 निर्वाचक का नाम : डूटा पिता का नाम: अंबा गृह संख्या : 297 उम्र : 56 लिंग : पुरुष	RJ/22/169/438687 फोटो उपलब्ध	167 निर्वाचक का नाम : बाबली पति का नाम: डूटा गृह संख्या : 297 उम्र : 54 लिंग : महिला	RJ/22/169/438085 फोटो उपलब्ध	168 निर्वाचक का नाम : सोमाराम पिता का नाम: डूटाराम गृह संख्या : 297 उम्र : 28 लिंग : पुरुष	TDL1298330 फोटो उपलब्ध
169 निर्वाचक का नाम : सवितादेवी पति का नाम: सोमाराम गृह संख्या : 297 उम्र : 27 लिंग : महिला	TDL1298348 फोटो उपलब्ध	170 निर्वाचक का नाम : चेलाराम पिता का नाम: डूटाराम गृह संख्या : 297 उम्र : 27 लिंग : पुरुष	TDL1298355 फोटो उपलब्ध	171 निर्वाचक का नाम : मसरू कुमारी पति का नाम: चेला राम गृह संख्या : 297 उम्र : 25 लिंग : महिला	TDL2246197 फोटो उपलब्ध
172 निर्वाचक का नाम : भूरी पति का नाम: धना गृह संख्या : 298 उम्र : 51 लिंग : महिला	TDL0755975 फोटो उपलब्ध	173 निर्वाचक का नाम : सकूराराम पिता का नाम: धना गृह संख्या : 298 उम्र : 35 लिंग : पुरुष	TDL0755983 फोटो उपलब्ध	174 निर्वाचक का नाम : दुर्गा पति का नाम: सकूराराम गृह संख्या : 298 उम्र : 31 लिंग : महिला	TDL0755991 फोटो उपलब्ध
175 निर्वाचक का नाम : नानाराम पिता का नाम: धनाराम गृह संख्या : 298 उम्र : 28 लिंग : पुरुष	TDL1298371 फोटो उपलब्ध	176 निर्वाचक का नाम : काली पति का नाम: नानाराम गृह संख्या : 298 उम्र : 27 लिंग : महिला	TDL1298363 फोटो उपलब्ध	177 निर्वाचक का नाम : रमेश पिता का नाम: धना गृह संख्या : 298 उम्र : 25 लिंग : पुरुष	TDL2246296 फोटो उपलब्ध
178 निर्वाचक का नाम : मनीष पिता का नाम: धना गृह संख्या : 298 उम्र : 22 लिंग : पुरुष	TDL2361913 फोटो उपलब्ध	179 निर्वाचक का नाम : लाला पिता का नाम: वीरा गृह संख्या : 299 उम्र : 79 लिंग : पुरुष	RJ/22/169/438636 फोटो उपलब्ध	180 निर्वाचक का नाम : लसकी पति का नाम: लाला गृह संख्या : 299 उम्र : 74 लिंग : महिला	RJ/22/169/438133 फोटो उपलब्ध

181 निर्वाचक का नाम : इन्द्रा देवी पति का नाम: भेराराम गृह संख्या : 299 उम्र : 49 लिंग : महिला	TDL1393644 फोटो उपलब्ध	182 निर्वाचक का नाम : भेरा पिता का नाम: लाला गृह संख्या : 299 उम्र : 48 लिंग : पुरुष	DXW1611151 फोटो उपलब्ध	183 निर्वाचक का नाम : अमराराम पिता का नाम: लालाराम गृह संख्या : 299 उम्र : 35 लिंग : पुरुष	TDL0499756 फोटो उपलब्ध
184 निर्वाचक का नाम : लीला देवी पति का नाम: अमराराम गृह संख्या : 299 उम्र : 34 लिंग : महिला	TDL0499764 फोटो उपलब्ध	185 निर्वाचक का नाम : मावाराम पिता का नाम: लालाराम गृह संख्या : 299 उम्र : 34 लिंग : पुरुष	TDL0408542 फोटो उपलब्ध	186 निर्वाचक का नाम : सतकी पति का नाम: मावाराम गृह संख्या : 299 उम्र : 31 लिंग : महिला	TDL0756007 फोटो उपलब्ध
187 निर्वाचक का नाम : पप्पू पिता का नाम: सोमा गृह संख्या : 300 उम्र : 49 लिंग : पुरुष	DXW1611532 फोटो उपलब्ध	188 निर्वाचक का नाम : काला पिता का नाम: सोमा गृह संख्या : 301 उम्र : 56 लिंग : पुरुष	DXW1611722 फोटो उपलब्ध	189 निर्वाचक का नाम : दला पिता का नाम: डूटा गृह संख्या : 303 उम्र : 62 लिंग : पुरुष	RJ/22/169/438122 फोटो उपलब्ध
190 निर्वाचक का नाम : हिन्दा पिता का नाम: डूटा गृह संख्या : 303 उम्र : 56 लिंग : पुरुष	DXW1397504 फोटो उपलब्ध	191 निर्वाचक का नाम : चावली पति का नाम: हिन्दा गृह संख्या : 303 उम्र : 51 लिंग : महिला	DXW1479583 फोटो उपलब्ध	192 निर्वाचक का नाम : शांति पति का नाम: पूना गृह संख्या : 304 उम्र : 79 लिंग : महिला	DXW1227580 फोटो उपलब्ध
193 निर्वाचक का नाम : लाला पिता का नाम: पूना गृह संख्या : 304 उम्र : 56 लिंग : पुरुष	DXW1637586 फोटो उपलब्ध	194 निर्वाचक का नाम : काली पति का नाम: लाला गृह संख्या : 304 उम्र : 54 लिंग : महिला	DXW1637594 फोटो उपलब्ध	195 निर्वाचक का नाम : नीताबेन पति का नाम: मेगाराम गृह संख्या : 304 उम्र : 31 लिंग : महिला	TDL2245769 फोटो उपलब्ध
196 निर्वाचक का नाम : नोनाराम पिता का नाम: लालाराम गृह संख्या : 304 उम्र : 31 लिंग : पुरुष	TDL2359552 फोटो उपलब्ध	197 निर्वाचक का नाम : काली पति का नाम: नोना राम गृह संख्या : 304 उम्र : 30 लिंग : महिला	TDL2362077 फोटो उपलब्ध	198 निर्वाचक का नाम : मेगाराम पिता का नाम: दूलाराम गृह संख्या : 304 उम्र : 27 लिंग : पुरुष	TDL2245736 फोटो उपलब्ध
199 निर्वाचक का नाम : प्रेमा राम पिता का नाम: लाला राम गृह संख्या : 304 उम्र : 26 लिंग : पुरुष	TDL2246106 फोटो उपलब्ध	200 निर्वाचक का नाम : सुगना बेन पति का नाम: प्रेमा राम गृह संख्या : 304 उम्र : 21 लिंग : महिला	TDL2246023 फोटो उपलब्ध	201 निर्वाचक का नाम : सिंगरी पति का नाम: भेरा गृह संख्या : 306 उम्र : 61 लिंग : महिला	DXW1397538 फोटो उपलब्ध
202 निर्वाचक का नाम : भैरा पिता का नाम: आशा गृह संख्या : 307 उम्र : 66 लिंग : पुरुष	RJ/22/169/438654 फोटो उपलब्ध	203 निर्वाचक का नाम : गलबा पिता का नाम: आशा गृह संख्या : 307 उम्र : 59 लिंग : पुरुष	RJ/22/169/438507 फोटो उपलब्ध	204 निर्वाचक का नाम : विक्रम कुमार पिता का नाम: गलबाराम गृह संख्या : 307 उम्र : 29 लिंग : पुरुष	TDL1298413 फोटो उपलब्ध
205 निर्वाचक का नाम : संगीता बेन पति का नाम: विक्रम कुमार गृह संख्या : 307 उम्र : 27 लिंग : महिला	TDL1437672 फोटो उपलब्ध	206 निर्वाचक का नाम : सोदरी पति का नाम: रामा गृह संख्या : 308 उम्र : 76 लिंग : महिला	RJ/22/169/438252 फोटो उपलब्ध	207 निर्वाचक का नाम : प्रभा पिता का नाम: हिरा गृह संख्या : 309 उम्र : 43 लिंग : पुरुष	DXW1532068 फोटो उपलब्ध
208 निर्वाचक का नाम : मेवी पति का नाम: प्रभा गृह संख्या : 309 उम्र : 41 लिंग : महिला	TDL0829887 फोटो उपलब्ध	209 निर्वाचक का नाम : भुली पति का नाम: मेरटा गृह संख्या : 310 उम्र : 59 लिंग : महिला	TDL2183697 फोटो उपलब्ध	210 निर्वाचक का नाम : पापअली पति का नाम: साजा गृह संख्या : 310 उम्र : 58 लिंग : महिला	TDL2183390 फोटो उपलब्ध

211 निर्वाचक का नाम : वना पिता का नाम: हिरा गृह संख्या : 310 उम्र : 54 लिंग : पुरुष	DXW1187079 फोटो उपलब्ध	212 निर्वाचक का नाम : सुमी पति का नाम: वना गृह संख्या : 310 उम्र : 52 लिंग : महिला	RJ/22/169/438599 फोटो उपलब्ध	213 निर्वाचक का नाम : पूनाराम पिता का नाम: वनाराम गृह संख्या : 310 उम्र : 28 लिंग : पुरुष	TDL1298512 फोटो उपलब्ध
214 निर्वाचक का नाम : धावरीदेवी पति का नाम: पूनाराम गृह संख्या : 310 उम्र : 27 लिंग : महिला	TDL1298520 फोटो उपलब्ध	215 निर्वाचक का नाम : भाटिया पिता का नाम: साजाराम गृह संख्या : 310 उम्र : 22 लिंग : पुरुष	TDL2378263 फोटो उपलब्ध	216 निर्वाचक का नाम : राजा पिता का नाम: दोला गृह संख्या : 311 उम्र : 44 लिंग : पुरुष	DXW1479617 फोटो उपलब्ध
217 निर्वाचक का नाम : सीता पति का नाम: राजाराम गृह संख्या : 311 उम्र : 41 लिंग : महिला	TDL0829895 फोटो उपलब्ध	218 निर्वाचक का नाम : चीनाराम पिता का नाम: साजाराम गृह संख्या : 311 उम्र : 35 लिंग : पुरुष	TDL0555144 फोटो उपलब्ध	219 निर्वाचक का नाम : विरमा पिता का नाम: दोला गृह संख्या : 312 उम्र : 35 लिंग : पुरुष	TDL0756015 फोटो उपलब्ध
220 निर्वाचक का नाम : कमदू पति का नाम: विरमा गृह संख्या : 312 उम्र : 33 लिंग : महिला	TDL0756023 फोटो उपलब्ध	221 निर्वाचक का नाम : काला पिता का नाम: लाला गृह संख्या : 313 उम्र : 45 लिंग : पुरुष	DXW2011336 फोटो उपलब्ध	222 निर्वाचक का नाम : हंसकी पति का नाम: काला गृह संख्या : 313 उम्र : 43 लिंग : महिला	DXW2011344 फोटो उपलब्ध
223 निर्वाचक का नाम : गेरकी पति का नाम: लाला राम गृह संख्या : 314 उम्र : 65 लिंग : महिला	TDL2220820 फोटो उपलब्ध	224 निर्वाचक का नाम : अल्का पति का नाम: मोहन लाल गृह संख्या : 314 उम्र : 36 लिंग : महिला	TDL0555177 फोटो उपलब्ध	225 निर्वाचक का नाम : मोहन लाल पिता का नाम: लालाराम गृह संख्या : 314 उम्र : 35 लिंग : पुरुष	TDL0555169 फोटो उपलब्ध
226 निर्वाचक का नाम : सवा राम पिता का नाम: लाला राम गृह संख्या : 314 उम्र : 32 लिंग : पुरुष	TDL1626977 फोटो उपलब्ध	227 निर्वाचक का नाम : जीजा देवी पति का नाम: सवा राम गृह संख्या : 314 उम्र : 30 लिंग : महिला	TDL1626985 फोटो उपलब्ध	228 निर्वाचक का नाम : सिगा राम पिता का नाम: लाला राम गृह संख्या : 314 उम्र : 27 लिंग : पुरुष	TDL1437698 फोटो उपलब्ध
229 निर्वाचक का नाम : मीरा पति का नाम: सीगा गृह संख्या : 314 उम्र : 26 लिंग : महिला	TDL1437664 फोटो उपलब्ध	230 निर्वाचक का नाम : सोमा पिता का नाम: नरसा गृह संख्या : 315 उम्र : 56 लिंग : पुरुष	RJ/22/169/438039 फोटो उपलब्ध	231 निर्वाचक का नाम : सीता पति का नाम: सोमा गृह संख्या : 315 उम्र : 54 लिंग : महिला	DXW1611326 फोटो उपलब्ध
232 निर्वाचक का नाम : चतरा पिता का नाम: नरसा गृह संख्या : 315 उम्र : 52 लिंग : पुरुष	DXW1532076 फोटो उपलब्ध	233 निर्वाचक का नाम : मोनकी पति का नाम: चतरा गृह संख्या : 315 उम्र : 50 लिंग : महिला	DXW1397546 फोटो उपलब्ध	234 निर्वाचक का नाम : लसा पिता का नाम: सोमा गृह संख्या : 315 उम्र : 34 लिंग : पुरुष	TDL0756031 फोटो उपलब्ध
235 निर्वाचक का नाम : मियाराम पिता का नाम: चतराराम गृह संख्या : 315 उम्र : 34 लिंग : पुरुष	TDL1103175 फोटो उपलब्ध	236 निर्वाचक का नाम : हजी पति का नाम: लसा गृह संख्या : 315 उम्र : 31 लिंग : महिला	TDL0756049 फोटो उपलब्ध	237 निर्वाचक का नाम : बासू देवी पति का नाम: मियाराम गृह संख्या : 315 उम्र : 29 लिंग : महिला	TDL1103183 फोटो उपलब्ध
238 निर्वाचक का नाम : पप्पूराम पिता का नाम: सोमा गृह संख्या : 315 उम्र : 26 लिंग : पुरुष	TDL1586940 फोटो उपलब्ध	239 निर्वाचक का नाम : हसकी देवी पति का नाम: पप्पूराम गृह संख्या : 315 उम्र : 25 लिंग : महिला	TDL1586890 फोटो उपलब्ध	240 निर्वाचक का नाम : भैरा पिता का नाम: रामा गृह संख्या : 316 उम्र : 74 लिंग : पुरुष	RJ/22/169/438238 फोटो उपलब्ध

241	RJ/22/169/439033	निर्वाचक का नाम : रणसा पिता का नाम: भेरा गृह संख्या : 317 उम्र : 54 लिंग : पुरुष	फोटो उपलब्ध	242	RJ/22/169/438657	निर्वाचक का नाम : हूसा पिता का नाम: भीमा गृह संख्या : 318 उम्र : 66 लिंग : पुरुष	फोटो उपलब्ध	243	TDL1626993	निर्वाचक का नाम : सोमी देवी पति का नाम: हुशा गृह संख्या : 318 उम्र : 62 लिंग : महिला	फोटो उपलब्ध
244	TDL1764588	निर्वाचक का नाम : खिमराम पिता का नाम: भेराराम गृह संख्या : 318 उम्र : 35 लिंग : पुरुष	फोटो उपलब्ध	245	TDL1437433	निर्वाचक का नाम : भूरा राम पिता का नाम: हसु राम गृह संख्या : 318 उम्र : 29 लिंग : पुरुष	फोटो उपलब्ध	246	TDL1601996	निर्वाचक का नाम : मीना देवी पति का नाम: रतना राम गृह संख्या : 318 उम्र : 28 लिंग : महिला	फोटो उपलब्ध
247	TDL1437748	निर्वाचक का नाम : रत्नाराम पिता का नाम: भूराराम गृह संख्या : 318 उम्र : 27 लिंग : पुरुष	फोटो उपलब्ध	248	TDL1437722	निर्वाचक का नाम : मीरा देवी पति का नाम: भूरा राम गृह संख्या : 318 उम्र : 27 लिंग : महिला	फोटो उपलब्ध	249	RJ/22/169/488041	निर्वाचक का नाम : अमरा पिता का नाम: भीमा गृह संख्या : 320 उम्र : 72 लिंग : पुरुष	फोटो उपलब्ध
250	RJ/22/169/438040	निर्वाचक का नाम : तीजी पति का नाम: अमरा गृह संख्या : 320 उम्र : 69 लिंग : महिला	फोटो उपलब्ध	251	RJ/22/169/438318	निर्वाचक का नाम : सांकला पिता का नाम: भीमा गृह संख्या : 321 उम्र : 69 लिंग : पुरुष	फोटो उपलब्ध	252	DXW1397579	निर्वाचक का नाम : पानरी पति का नाम: सांकला गृह संख्या : 321 उम्र : 64 लिंग : महिला	फोटो उपलब्ध
253	RJ/22/169/438175	निर्वाचक का नाम : मेवी पति का नाम: गोवा गृह संख्या : 321 उम्र : 58 लिंग : महिला	फोटो उपलब्ध	254	TDL0555185	निर्वाचक का नाम : ओरसाराम पिता का नाम: साकला राम गृह संख्या : 321 उम्र : 37 लिंग : पुरुष	फोटो उपलब्ध	255	TDL0756056	निर्वाचक का नाम : अलकू पति का नाम: ओरसाराम गृह संख्या : 321 उम्र : 32 लिंग : महिला	फोटो उपलब्ध
256	RJ/22/169/438183	निर्वाचक का नाम : केकू पति का नाम: नाथा गृह संख्या : 322 उम्र : 76 लिंग : महिला	फोटो उपलब्ध	257	TDL1437763	निर्वाचक का नाम : पडा राम पिता का नाम: काला राम गृह संख्या : 322 उम्र : 29 लिंग : पुरुष	फोटो उपलब्ध	258	TDL1437771	निर्वाचक का नाम : काली देवी पति का नाम: पहाड राम गृह संख्या : 322 उम्र : 26 लिंग : महिला	फोटो उपलब्ध
259	RJ/22/169/438509	निर्वाचक का नाम : काला पिता का नाम: नाथा गृह संख्या : 323 उम्र : 60 लिंग : पुरुष	फोटो उपलब्ध	260	DXW1397587	निर्वाचक का नाम : लाली पति का नाम: काला गृह संख्या : 323 उम्र : 58 लिंग : महिला	फोटो उपलब्ध	261	TDL1437797	निर्वाचक का नाम : रमेश कुमार पिता का नाम: अंदा राम गृह संख्या : 324 उम्र : 27 लिंग : पुरुष	फोटो उपलब्ध
262	TDL1437805	निर्वाचक का नाम : जोमी देवी पति का नाम: रमेश कुमार गृह संख्या : 324 उम्र : 26 लिंग : महिला	फोटो उपलब्ध	263	RJ/22/169/438310	निर्वाचक का नाम : लसकी पति का नाम: अमरा गृह संख्या : 326 उम्र : 72 लिंग : महिला	फोटो उपलब्ध	264	RJ/22/169/438241	निर्वाचक का नाम : भूरी पति का नाम: भैरा गृह संख्या : 327 उम्र : 79 लिंग : महिला	फोटो उपलब्ध
265	RJ/22/169/438510	निर्वाचक का नाम : झुमा पिता का नाम: अमरा गृह संख्या : 327 उम्र : 56 लिंग : पुरुष	फोटो उपलब्ध	266	DXW1479625	निर्वाचक का नाम : सीता पति का नाम: झुमा गृह संख्या : 327 उम्र : 49 लिंग : महिला	फोटो उपलब्ध	267	TDL1885060	निर्वाचक का नाम : सुगना पति का नाम: झुमाराम गृह संख्या : 327 उम्र : 23 लिंग : महिला	फोटो उपलब्ध
268	RJ/22/169/438692	निर्वाचक का नाम : नोनरी पति का नाम: लाडुरा गृह संख्या : 328 उम्र : 56 लिंग : महिला	फोटो उपलब्ध	269	TDL2218386	निर्वाचक का नाम : बाबू पिता का नाम: लाडुरा गृह संख्या : 328 उम्र : 21 लिंग : पुरुष	फोटो उपलब्ध	270	RJ/22/169/438512	निर्वाचक का नाम : बाबू पिता का नाम: काला गृह संख्या : 329 उम्र : 69 लिंग : पुरुष	फोटो उपलब्ध

271	TDL2006229	निर्वाचक का नाम : अणदू पति का नाम: धना गृह संख्या : 329 उम्र : 46 लिंग : महिला	फोटो उपलब्ध	272	TDL2348134	निर्वाचक का नाम : चेला राम पिता का नाम: धना राम गृह संख्या : 329 उम्र : 19 लिंग : पुरुष	फोटो उपलब्ध	273	DXW1227578	निर्वाचक का नाम : लाला पिता का नाम: काला गृह संख्या : 330 उम्र : 59 लिंग : पुरुष	फोटो उपलब्ध
274	RJ/22/169/438694	निर्वाचक का नाम : सुमली पति का नाम: लाला गृह संख्या : 330 उम्र : 56 लिंग : महिला	फोटो उपलब्ध	275	TDL2367878	निर्वाचक का नाम : सुनी पति का नाम: जीवा गृह संख्या : 330 उम्र : 25 लिंग : महिला	फोटो उपलब्ध	276	TDL2367118	निर्वाचक का नाम : हिरकी पति का नाम: गोबरा गृह संख्या : 330 उम्र : 24 लिंग : महिला	फोटो उपलब्ध
277	TDL2367092	निर्वाचक का नाम : गोबरा पिता का नाम: लालाराम गृह संख्या : 330 उम्र : 23 लिंग : पुरुष	फोटो उपलब्ध	278	TDL2367860	निर्वाचक का नाम : जीवा पिता का नाम: लालाराम गृह संख्या : 330 उम्र : 19 लिंग : पुरुष	फोटो उपलब्ध	279	RJ/22/169/438514	निर्वाचक का नाम : नरसा पिता का नाम: काला गृह संख्या : 331 उम्र : 55 लिंग : पुरुष	फोटो उपलब्ध
280	RJ/22/169/438515	निर्वाचक का नाम : सुरती पति का नाम: नरसा गृह संख्या : 331 उम्र : 53 लिंग : महिला	फोटो उपलब्ध	281	TDL1393651	निर्वाचक का नाम : आशाराम पिता का नाम: नरसाराम गृह संख्या : 331 उम्र : 28 लिंग : पुरुष	फोटो उपलब्ध	282	TDL0829903	निर्वाचक का नाम : कसनाराम पिता का नाम: पनाराम गृह संख्या : 332 उम्र : 39 लिंग : पुरुष	फोटो उपलब्ध
283	TDL0829911	निर्वाचक का नाम : नवली पति का नाम: कसनाराम गृह संख्या : 332 उम्र : 35 लिंग : महिला	फोटो उपलब्ध	284	RJ/22/169/438517	निर्वाचक का नाम : केसरी पति का नाम: पन्ना गृह संख्या : 333 उम्र : 59 लिंग : महिला	फोटो उपलब्ध	285	TDL1298389	निर्वाचक का नाम : थावराराम पिता का नाम: पनाराम गृह संख्या : 333 उम्र : 29 लिंग : पुरुष	फोटो उपलब्ध
286	TDL1534510	निर्वाचक का नाम : भारता राम पिता का नाम: पनाराम गृह संख्या : 333 उम्र : 27 लिंग : पुरुष	फोटो उपलब्ध	287	TDL1744713	निर्वाचक का नाम : संगीता कुमारी पति का नाम: थावरा राम गृह संख्या : 333 उम्र : 27 लिंग : महिला	फोटो उपलब्ध	288	TDL1534528	निर्वाचक का नाम : शारदा देवी पति का नाम: भारता राम गृह संख्या : 333 उम्र : 26 लिंग : महिला	फोटो उपलब्ध
289	TDL2307577	निर्वाचक का नाम : वाली पति का नाम: महावीर महावीर गृह संख्या : 333 उम्र : 19 लिंग : महिला	फोटो उपलब्ध	290	RJ/22/169/438264	निर्वाचक का नाम : सबला पिता का नाम: वाला गृह संख्या : 334 उम्र : 64 लिंग : पुरुष	फोटो उपलब्ध	291	RJ/22/169/438265	निर्वाचक का नाम : कनी पति का नाम: सबला गृह संख्या : 334 उम्र : 62 लिंग : महिला	फोटो उपलब्ध
292	TDL0829929	निर्वाचक का नाम : सामीरा राम पिता का नाम: सबला गृह संख्या : 334 उम्र : 37 लिंग : पुरुष	फोटो उपलब्ध	293	TDL1602200	निर्वाचक का नाम : फला राम पिता का नाम: सबला राम गृह संख्या : 334 उम्र : 34 लिंग : पुरुष	फोटो उपलब्ध	294	TDL0829937	निर्वाचक का नाम : वसकी पति का नाम: सामीराराम गृह संख्या : 334 उम्र : 32 लिंग : महिला	फोटो उपलब्ध
295	TDL1298397	निर्वाचक का नाम : कमलेशकुमार पिता का नाम: सबलाराम गृह संख्या : 334 उम्र : 28 लिंग : पुरुष	फोटो उपलब्ध	296	TDL1298405	निर्वाचक का नाम : शम्भुराम पिता का नाम: सबलाराम गृह संख्या : 334 उम्र : 28 लिंग : पुरुष	फोटो उपलब्ध	297	TDL1602218	निर्वाचक का नाम : कलूरी देवी पति का नाम: फला राम गृह संख्या : 334 उम्र : 25 लिंग : महिला	फोटो उपलब्ध
298	RJ/22/169/438518	निर्वाचक का नाम : मोवना पिता का नाम: वाला गृह संख्या : 335 उम्र : 62 लिंग : पुरुष	फोटो उपलब्ध	299	RJ/22/169/438519	निर्वाचक का नाम : भूरी पति का नाम: मोवना गृह संख्या : 335 उम्र : 58 लिंग : महिला	फोटो उपलब्ध	300	TDL1534486	निर्वाचक का नाम : विरमाराम पिता का नाम: मोहन गृह संख्या : 335 उम्र : 28 लिंग : पुरुष	फोटो उपलब्ध

301	TDL1534494	निर्वाचक का नाम : बसूरी देवी पति का नाम: विरमा राम गृह संख्या : 335 उम्र : 26 लिंग : महिला	फोटो उपलब्ध	302	TDL2246809	निर्वाचक का नाम : संतोषबेन पिता का नाम: पुनाराम गृह संख्या : 335 उम्र : 21 लिंग : महिला	फोटो उपलब्ध	303	TDL2254324	निर्वाचक का नाम : जयंती लाल पिता का नाम: पुना राम गृह संख्या : 335 उम्र : 21 लिंग : पुरुष	फोटो उपलब्ध
304	DXW1479633	निर्वाचक का नाम : लसी पति का नाम: हरा गृह संख्या : 336 उम्र : 69 लिंग : महिला	फोटो उपलब्ध	305	TDL0251207	निर्वाचक का नाम : कान्तिलाल पिता का नाम: पुनाराम गृह संख्या : 356 उम्र : 40 लिंग : पुरुष	फोटो उपलब्ध	306	TDL0829945	निर्वाचक का नाम : सुगना देवी पति का नाम: कान्तिलाल गृह संख्या : 356 उम्र : 33 लिंग : महिला	फोटो उपलब्ध
307	TDL1437839	निर्वाचक का नाम : चंपा पति का नाम: राजू गृह संख्या : 375 उम्र : 26 लिंग : महिला	फोटो उपलब्ध	308	TDL2220846	निर्वाचक का नाम : मगन लाल पिता का नाम: लसा राम गृह संख्या : 381 उम्र : 22 लिंग : पुरुष	फोटो उपलब्ध	309	TDL1437847	निर्वाचक का नाम : मुकेश कुमार पिता का नाम: सोना राम गृह संख्या : 408 उम्र : 26 लिंग : पुरुष	फोटो उपलब्ध
310	TDL1437862	निर्वाचक का नाम : देवी पति का नाम: मुकेश कुमार गृह संख्या : 408 उम्र : 26 लिंग : महिला	फोटो उपलब्ध	311	TDL1747336	निर्वाचक का नाम : प्रेमा राम पिता का नाम: हरा राम गृह संख्या : 410 उम्र : 27 लिंग : पुरुष	फोटो उपलब्ध	312	TDL1437888	निर्वाचक का नाम : झुमी देवी पति का नाम: कांती लाल गृह संख्या : 410 उम्र : 27 लिंग : महिला	फोटो उपलब्ध
313	TDL1747344	निर्वाचक का नाम : काला राम पिता का नाम: हरा राम गृह संख्या : 410 उम्र : 25 लिंग : पुरुष	फोटो उपलब्ध	314	TDL1746056	निर्वाचक का नाम : पूना राम पिता का नाम: हरा राम गृह संख्या : 410 उम्र : 24 लिंग : पुरुष	फोटो उपलब्ध	315	TDL0756106	निर्वाचक का नाम : काली पति का नाम: सोमराम गृह संख्या : . उम्र : 36 लिंग : महिला	फोटो उपलब्ध
316	TDL2260453	निर्वाचक का नाम : जोमी पति का नाम: रमेश गृह संख्या : धुनघाई फली उम्र : 30 लिंग : महिला	फोटो उपलब्ध								

317

TDL0830166

निर्वाचक का नाम : भगवान दास
पिता का नाम: युगल शरण
गृह संख्या : 369 क
उम्र : 74 लिंग : पुरुष

फोटो उपलब्ध

<p>318</p> <p>निर्वाचक का नाम : नीमा देवी पति का नाम: प्रभु राम गृह संख्या : 216 उम्र : 25 लिंग : महिला</p> <p>फोटो उपलब्ध</p> <p>TDL1770981</p>	<p>319</p> <p>निर्वाचक का नाम : सीता पति का नाम: सामल भाई गृह संख्या : 369 उम्र : 56 लिंग : महिला</p> <p>फोटो उपलब्ध</p> <p>TDL2255206</p>	<p>320</p> <p>निर्वाचक का नाम : पूनम कंवर पति का नाम: मगन सिंह गृह संख्या : 369 उम्र : 54 लिंग : महिला</p> <p>फोटो उपलब्ध</p> <p>TDL2164358</p>
<p>321</p> <p>निर्वाचक का नाम : दुर्गेश जोधा पिता का नाम: मगन सिंह जोधा गृह संख्या : 369 उम्र : 35 लिंग : महिला</p> <p>फोटो उपलब्ध</p> <p>TDL2164374</p>	<p>322</p> <p>निर्वाचक का नाम : विजयता पिता का नाम: सामल भाई गृह संख्या : 369 उम्र : 31 लिंग : महिला</p> <p>फोटो उपलब्ध</p> <p>TDL2255230</p>	<p>323</p> <p>निर्वाचक का नाम : शिवराज सिंह पिता का नाम: मगन सिंह गृह संख्या : 369 उम्र : 30 लिंग : पुरुष</p> <p>फोटो उपलब्ध</p> <p>TDL2164382</p>
<p>324</p> <p>निर्वाचक का नाम : सतीश कुमार पिता का नाम: सामल भाई गृह संख्या : 369 उम्र : 30 लिंग : पुरुष</p> <p>फोटो उपलब्ध</p> <p>TDL2255214</p>	<p>325</p> <p>निर्वाचक का नाम : प्रवीण कुमार सोलंकी पिता का नाम: सामल भाई गृह संख्या : 369 उम्र : 27 लिंग : पुरुष</p> <p>फोटो उपलब्ध</p> <p>TDL2255198</p>	<p>326</p> <p>निर्वाचक का नाम : गजरी पिता का नाम: चमना गृह संख्या : 370 उम्र : 76 लिंग : पुरुष</p> <p>फोटो उपलब्ध</p> <p>RJ/22/169/438420</p>
<p>327</p> <p>निर्वाचक का नाम : मेवाराम पिता का नाम: चमनाराम गृह संख्या : 370 उम्र : 34 लिंग : पुरुष</p> <p>फोटो उपलब्ध</p> <p>TDL0408559</p>	<p>328</p> <p>निर्वाचक का नाम : मेवी देवी पति का नाम: मेवाराम गृह संख्या : 370 उम्र : 29 लिंग : महिला</p> <p>फोटो उपलब्ध</p> <p>TDL1030154</p>	<p>329</p> <p>निर्वाचक का नाम : जयंती लाल पिता का नाम: सत्यनारायण गृह संख्या : 437 उम्र : 22 लिंग : पुरुष</p> <p>फोटो उपलब्ध</p> <p>TDL2078079</p>
<p>330</p> <p>निर्वाचक का नाम : पिन्दू पिता का नाम: सोमाराम गृह संख्या : गिरवर उम्र : 23 लिंग : पुरुष</p> <p>फोटो उपलब्ध</p> <p>TDL2125268</p>		

331	TDL1896695	निर्वाचक का नाम : इंदरा कुमारी पति का नाम: उमेश कुमार गृह संख्या : 00 उम्र : 22 लिंग : महिला	फोटो उपलब्ध	332	TDL2388965	निर्वाचक का नाम : जयन्ती लाल पिता का नाम: तारा राम गृह संख्या : 00 उम्र : 19 लिंग : पुरुष	फोटो उपलब्ध	333	TDL2369957	निर्वाचक का नाम : पूजा पति का नाम: प्रवीण गृह संख्या : 108 उम्र : 21 लिंग : महिला	फोटो उपलब्ध
334	TDL1895069	निर्वाचक का नाम : मंजू पति का नाम: पिंगला राम गृह संख्या : 315 उम्र : 23 लिंग : महिला	फोटो उपलब्ध	335	TDL2162857	निर्वाचक का नाम : हिमा पिता का नाम: लादुरा गृह संख्या : 328 उम्र : 26 लिंग : पुरुष	फोटो उपलब्ध	336	TDL2022820	निर्वाचक का नाम : पुष्पा कुमारी पति का नाम: दिनेश गृह संख्या : 363 उम्र : 22 लिंग : महिला	फोटो उपलब्ध
337	RJ/22/169/438027	निर्वाचक का नाम : बाबू पिता का नाम: जोला गृह संख्या : 371 उम्र : 64 लिंग : पुरुष	फोटो उपलब्ध	338	RJ/22/169/438028	निर्वाचक का नाम : रावली पति का नाम: बाबू गृह संख्या : 371 उम्र : 61 लिंग : महिला	फोटो उपलब्ध	339	TDL1754621	निर्वाचक का नाम : नेतु देवी पति का नाम: वीरमा राम गृह संख्या : 371 उम्र : 30 लिंग : महिला	फोटो उपलब्ध
340	TDL1755032	निर्वाचक का नाम : वीरमा राम पिता का नाम: बाबूराम गृह संख्या : 371 उम्र : 28 लिंग : पुरुष	फोटो उपलब्ध	341	RJ/22/169/439052	निर्वाचक का नाम : भगा पिता का नाम: जोला गृह संख्या : 372 उम्र : 69 लिंग : पुरुष	फोटो उपलब्ध	342	DXW1397892	निर्वाचक का नाम : सूजी पति का नाम: भगा गृह संख्या : 372 उम्र : 66 लिंग : महिला	फोटो उपलब्ध
343	DXW1397900	निर्वाचक का नाम : भूरा पिता का नाम: जोला गृह संख्या : 372 उम्र : 56 लिंग : पुरुष	फोटो उपलब्ध	344	TDL0755710	निर्वाचक का नाम : मंसा पिता का नाम: जोला गृह संख्या : 372 उम्र : 45 लिंग : पुरुष	फोटो उपलब्ध	345	TDL0755728	निर्वाचक का नाम : इन्द्रा पति का नाम: मंसा गृह संख्या : 372 उम्र : 43 लिंग : महिला	फोटो उपलब्ध
346	TDL0862326	निर्वाचक का नाम : लक्ष्मण पिता का नाम: भगाजी गृह संख्या : 372 उम्र : 38 लिंग : पुरुष	फोटो उपलब्ध	347	TDL1756675	निर्वाचक का नाम : नगराम पिता का नाम: भूराराम गृह संख्या : 372 उम्र : 35 लिंग : महिला	फोटो उपलब्ध	348	TDL0862334	निर्वाचक का नाम : पंकु पति का नाम: लक्ष्मण गृह संख्या : 372 उम्र : 34 लिंग : महिला	फोटो उपलब्ध
349	TDL1627033	निर्वाचक का नाम : बाबली देवी पति का नाम: नगराम गृह संख्या : 372 उम्र : 31 लिंग : महिला	फोटो उपलब्ध	350	TDL1754639	निर्वाचक का नाम : सोमाराम पिता का नाम: भगाराम गृह संख्या : 372 उम्र : 29 लिंग : पुरुष	फोटो उपलब्ध	351	TDL1754662	निर्वाचक का नाम : सुमी पति का नाम: सोमाराम गृह संख्या : 372 उम्र : 27 लिंग : महिला	फोटो उपलब्ध
352	TDL1756725	निर्वाचक का नाम : शारदा पति का नाम: पप्पूराम गृह संख्या : 372 उम्र : 24 लिंग : महिला	फोटो उपलब्ध	353	TDL1756733	निर्वाचक का नाम : रामलाल पिता का नाम: मन्शा राम गृह संख्या : 372 उम्र : 24 लिंग : पुरुष	फोटो उपलब्ध	354	TDL2220366	निर्वाचक का नाम : जगा पिता का नाम: मंशा गृह संख्या : 372 उम्र : 23 लिंग : पुरुष	फोटो उपलब्ध
355	TDL2033892	निर्वाचक का नाम : सुनीता कुमारी पिता का नाम: नरसा राम गृह संख्या : 372 उम्र : 21 लिंग : महिला	फोटो उपलब्ध	356	TDL2220101	निर्वाचक का नाम : सुनील पिता का नाम: मंशा गृह संख्या : 372 उम्र : 21 लिंग : पुरुष	फोटो उपलब्ध	357	RJ/22/169/438530	निर्वाचक का नाम : भीमा पिता का नाम: नवा गृह संख्या : 373 उम्र : 64 लिंग : पुरुष	फोटो उपलब्ध
358	RJ/22/169/438532	निर्वाचक का नाम : लाडूरा पिता का नाम: नवा गृह संख्या : 373 उम्र : 59 लिंग : पुरुष	फोटो उपलब्ध	359	RJ/22/169/438533	निर्वाचक का नाम : भूरी पति का नाम: लाडूरा गृह संख्या : 373 उम्र : 56 लिंग : महिला	फोटो उपलब्ध	360	TDL0756072	निर्वाचक का नाम : अर्जुन पिता का नाम: भीमा गृह संख्या : 373 उम्र : 35 लिंग : पुरुष	फोटो उपलब्ध

361	TDL0756080	निर्वाचक का नाम : भूरी पति का नाम: अर्जुन गृह संख्या : 373 उम्र : 33 लिंग : महिला	फोटो उपलब्ध	362	TDL1655513	निर्वाचक का नाम : रमेश पिता का नाम: लाडू राम गृह संख्या : 373 उम्र : 32 लिंग : महिला	फोटो उपलब्ध	363	TDL1655521	निर्वाचक का नाम : मुंगली पति का नाम: रमेश गृह संख्या : 373 उम्र : 29 लिंग : महिला	फोटो उपलब्ध
364	TDL1586718	निर्वाचक का नाम : राजू कुमार पिता का नाम: भीमा राम गृह संख्या : 373 उम्र : 27 लिंग : पुरुष	फोटो उपलब्ध	365	TDL1586767	निर्वाचक का नाम : फूली देवी पिता का नाम: राजू राम गृह संख्या : 373 उम्र : 25 लिंग : महिला	फोटो उपलब्ध	366	RJ/22/169/438535	निर्वाचक का नाम : केसरी पति का नाम: पदमा गृह संख्या : 374 उम्र : 64 लिंग : महिला	फोटो उपलब्ध
367	RJ/22/169/438607	निर्वाचक का नाम : काला पिता का नाम: मोती गृह संख्या : 374 उम्र : 64 लिंग : पुरुष	फोटो उपलब्ध	368	RJ/22/169/438536	निर्वाचक का नाम : चूनकी पति का नाम: काला गृह संख्या : 374 उम्र : 60 लिंग : महिला	फोटो उपलब्ध	369	TDL0862367	निर्वाचक का नाम : भारमाराम पिता का नाम: पदमाजी गृह संख्या : 374 उम्र : 37 लिंग : पुरुष	फोटो उपलब्ध
370	TDL0862342	निर्वाचक का नाम : नानाराम पिता का नाम: पदमाजी गृह संख्या : 374 उम्र : 36 लिंग : पुरुष	फोटो उपलब्ध	371	TDL0862359	निर्वाचक का नाम : नोनी पति का नाम: नानाराम गृह संख्या : 374 उम्र : 35 लिंग : महिला	फोटो उपलब्ध	372	TDL0862383	निर्वाचक का नाम : किकाराम पिता का नाम: पदमाराम गृह संख्या : 374 उम्र : 32 लिंग : पुरुष	फोटो उपलब्ध
373	TDL0862391	निर्वाचक का नाम : वाली पति का नाम: किकाराम गृह संख्या : 374 उम्र : 31 लिंग : महिला	फोटो उपलब्ध	374	TDL1756758	निर्वाचक का नाम : समू देवी पति का नाम: भरमा राम गृह संख्या : 374 उम्र : 24 लिंग : महिला	फोटो उपलब्ध	375	RJ/22/169/438017	निर्वाचक का नाम : धावरी पति का नाम: धरमा गृह संख्या : 375 उम्र : 69 लिंग : महिला	फोटो उपलब्ध
376	DXW1611870	निर्वाचक का नाम : सवा पिता का नाम: धरमा गृह संख्या : 375 उम्र : 46 लिंग : पुरुष	फोटो उपलब्ध	377	TDL1764620	निर्वाचक का नाम : पूनी देवी पति का नाम: सवा गृह संख्या : 375 उम्र : 38 लिंग : महिला	फोटो उपलब्ध	378	TDL0499814	निर्वाचक का नाम : पिंगलाराम पिता का नाम: धावरा गृह संख्या : 375 उम्र : 36 लिंग : पुरुष	फोटो उपलब्ध
379	TDL1298629	निर्वाचक का नाम : पिंगलाराम पिता का नाम: धर्मराम गृह संख्या : 375 उम्र : 28 लिंग : पुरुष	फोटो उपलब्ध	380	TDL1298637	निर्वाचक का नाम : मसरीदेवी पति का नाम: पिंगलाराम गृह संख्या : 375 उम्र : 28 लिंग : महिला	फोटो उपलब्ध	381	TDL2220093	निर्वाचक का नाम : दिता राम पिता का नाम: धर्मराम गृह संख्या : 375 उम्र : 21 लिंग : पुरुष	फोटो उपलब्ध
382	DXW1532167	निर्वाचक का नाम : सांकला पिता का नाम: वाला गृह संख्या : 376 उम्र : 64 लिंग : पुरुष	फोटो उपलब्ध	383	DXW1479708	निर्वाचक का नाम : सीता पति का नाम: सांकला गृह संख्या : 376 उम्र : 62 लिंग : महिला	फोटो उपलब्ध	384	DXW1397918	निर्वाचक का नाम : अतिया पिता का नाम: सांकला गृह संख्या : 376 उम्र : 44 लिंग : पुरुष	फोटो उपलब्ध
385	TDL2342616	निर्वाचक का नाम : काली पति का नाम: अतिया गृह संख्या : 376 उम्र : 43 लिंग : महिला	फोटो उपलब्ध	386	TDL0555250	निर्वाचक का नाम : पपुराम पिता का नाम: सांकला गृह संख्या : 376 उम्र : 33 लिंग : पुरुष	फोटो उपलब्ध	387	TDL1745314	निर्वाचक का नाम : लाली देवी पति का नाम: पपू राम गृह संख्या : 376 उम्र : 24 लिंग : महिला	फोटो उपलब्ध
388	RJ/22/169/438269	निर्वाचक का नाम : सूरमा पिता का नाम: वाला गृह संख्या : 378 उम्र : 70 लिंग : पुरुष	फोटो उपलब्ध	389	DXW1479716	निर्वाचक का नाम : पानरी पति का नाम: सूरमा गृह संख्या : 378 उम्र : 66 लिंग : महिला	फोटो उपलब्ध	390	TDL0555268	निर्वाचक का नाम : चौपाराम पिता का नाम: सुरमा गृह संख्या : 378 उम्र : 33 लिंग : पुरुष	फोटो उपलब्ध

391	TDL0755736	निर्वाचक का नाम : भूरी पति का नाम: चोपा गृह संख्या : 378 उम्र : 31 लिंग : महिला	फोटो उपलब्ध	392	TDL0755744	निर्वाचक का नाम : सूरज पिता का नाम: रामा गृह संख्या : 379 उम्र : 34 लिंग : पुरुष	फोटो उपलब्ध	393	TDL1584721	निर्वाचक का नाम : शंकर लाल पिता का नाम: रामा गृह संख्या : 379 उम्र : 31 लिंग : पुरुष	फोटो उपलब्ध
394	TDL1585272	निर्वाचक का नाम : गीता देवी पति का नाम: सूरज गृह संख्या : 379 उम्र : 27 लिंग : महिला	फोटो उपलब्ध	395	RJ/22/169/438540	निर्वाचक का नाम : जीवली पति का नाम: काला गृह संख्या : 380 उम्र : 66 लिंग : महिला	फोटो उपलब्ध	396	TDL1745322	निर्वाचक का नाम : सींगा राम पिता का नाम: मेगा राम गृह संख्या : 380 उम्र : 61 लिंग : पुरुष	फोटो उपलब्ध
397	DXW1397934	निर्वाचक का नाम : परधा पिता का नाम: काला गृह संख्या : 380 उम्र : 43 लिंग : पुरुष	फोटो उपलब्ध	398	DXW1611227	निर्वाचक का नाम : मनु पति का नाम: परधा गृह संख्या : 380 उम्र : 42 लिंग : महिला	फोटो उपलब्ध	399	TDL0634469	निर्वाचक का नाम : रेशुमाराम पिता का नाम: सींगाराम गृह संख्या : 380 उम्र : 35 लिंग : पुरुष	फोटो उपलब्ध
400	TDL0830182	निर्वाचक का नाम : सांवली पति का नाम: रेशमा गृह संख्या : 380 उम्र : 33 लिंग : महिला	फोटो उपलब्ध	401	RJ/22/169/438177	निर्वाचक का नाम : खीमी पति का नाम: धना गृह संख्या : 381 उम्र : 69 लिंग : महिला	फोटो उपलब्ध	402	DXW1397942	निर्वाचक का नाम : चतरा पिता का नाम: धना गृह संख्या : 381 उम्र : 42 लिंग : पुरुष	फोटो उपलब्ध
403	TDL0830190	निर्वाचक का नाम : समी पति का नाम: चतरा गृह संख्या : 381 उम्र : 38 लिंग : महिला	फोटो उपलब्ध	404	TDL2220242	निर्वाचक का नाम : गमली पति का नाम: मुकेश कुमार गृह संख्या : 381 उम्र : 27 लिंग : महिला	फोटो उपलब्ध	405	TDL2286581	निर्वाचक का नाम : मीरा पति का नाम: मगन लाल गृह संख्या : 381 उम्र : 26 लिंग : महिला	फोटो उपलब्ध
406	TDL2220192	निर्वाचक का नाम : मुकेश कुमार पिता का नाम: धनाजी गृह संख्या : 381 उम्र : 25 लिंग : पुरुष	फोटो उपलब्ध	407	TDL0555276	निर्वाचक का नाम : लसाराम पिता का नाम: धना गृह संख्या : 381क उम्र : 41 लिंग : पुरुष	फोटो उपलब्ध	408	TDL0555284	निर्वाचक का नाम : पंकु पति का नाम: लसाराम गृह संख्या : 381क उम्र : 39 लिंग : महिला	फोटो उपलब्ध
409	DXW1187111	निर्वाचक का नाम : भीमा पिता का नाम: रतना गृह संख्या : 382 उम्र : 69 लिंग : पुरुष	फोटो उपलब्ध	410	RJ/22/169/438543	निर्वाचक का नाम : सन्ती पति का नाम: भीमा गृह संख्या : 382 उम्र : 64 लिंग : महिला	फोटो उपलब्ध	411	RJ/22/169/438026	निर्वाचक का नाम : अमरा पिता का नाम: रतना गृह संख्या : 382 उम्र : 64 लिंग : पुरुष	फोटो उपलब्ध
412	TDL0555292	निर्वाचक का नाम : दलाराम पिता का नाम: भीमाराम गृह संख्या : 382 उम्र : 32 लिंग : पुरुष	फोटो उपलब्ध	413	TDL1756808	निर्वाचक का नाम : मुगली देवी पति का नाम: दलाराम गृह संख्या : 382 उम्र : 31 लिंग : महिला	फोटो उपलब्ध	414	TDL1756782	निर्वाचक का नाम : बाबूलाल पिता का नाम: भीमा राम गृह संख्या : 382 उम्र : 27 लिंग : पुरुष	फोटो उपलब्ध
415	TDL2220176	निर्वाचक का नाम : पारती पति का नाम: बाबु लाल गृह संख्या : 382 उम्र : 23 लिंग : महिला	फोटो उपलब्ध	416	TDL2220259	निर्वाचक का नाम : किरण लाल पिता का नाम: भीमा राम गृह संख्या : 382 उम्र : 21 लिंग : पुरुष	फोटो उपलब्ध	417	RJ/22/169/438544	निर्वाचक का नाम : भीका पिता का नाम: रतना गृह संख्या : 383 उम्र : 57 लिंग : पुरुष	फोटो उपलब्ध
418	TDL1756816	निर्वाचक का नाम : प्रेमी पिता का नाम: भीखाराम गृह संख्या : 383 उम्र : 50 लिंग : महिला	फोटो उपलब्ध	419	TDL1756832	निर्वाचक का नाम : वाली पति का नाम: शंकर गृह संख्या : 383 उम्र : 28 लिंग : महिला	फोटो उपलब्ध	420	TDL1756824	निर्वाचक का नाम : शंकर पिता का नाम: भीखाराम गृह संख्या : 383 उम्र : 27 लिंग : पुरुष	फोटो उपलब्ध

421 निर्वाचक का नाम : राहुल पिता का नाम: भीखा गृह संख्या : 383 उम्र : 21 लिंग : पुरुष	TDL2308294 फोटो उपलब्ध	422 निर्वाचक का नाम : हंजा पति का नाम: राहुल गृह संख्या : 383 उम्र : 20 लिंग : महिला	TDL2301521 फोटो उपलब्ध	423 निर्वाचक का नाम : हिमा पिता का नाम: देवा गृह संख्या : 385 उम्र : 79 लिंग : पुरुष	RJ/22/169/438003 फोटो उपलब्ध
424 निर्वाचक का नाम : सरमी पति का नाम: हिमा गृह संख्या : 385 उम्र : 74 लिंग : महिला	RJ/22/169/438140 फोटो उपलब्ध	425 निर्वाचक का नाम : भेरा राम पिता का नाम: हीमा गृह संख्या : 385 उम्र : 47 लिंग : पुरुष	DXW1227677 फोटो उपलब्ध	426 निर्वाचक का नाम : रूगली पति का नाम: भेरा गृह संख्या : 385 उम्र : 43 लिंग : महिला	DXW1397983 फोटो उपलब्ध
427 निर्वाचक का नाम : बसुरा पति का नाम: रतन लाल गृह संख्या : 385 उम्र : 24 लिंग : महिला	TDL2245306 फोटो उपलब्ध	428 निर्वाचक का नाम : रतन पिता का नाम: भेराराम गृह संख्या : 385 उम्र : 21 लिंग : पुरुष	TDL2245264 फोटो उपलब्ध	429 निर्वाचक का नाम : लकमा पिता का नाम: रूपा गृह संख्या : 386 उम्र : 52 लिंग : पुरुष	TDL1584762 फोटो उपलब्ध
430 निर्वाचक का नाम : चमपा पति का नाम: राम गृह संख्या : 386 उम्र : 48 लिंग : महिला	TDL1437458 फोटो उपलब्ध	431 निर्वाचक का नाम : दीता पिता का नाम: रूपा गृह संख्या : 386 उम्र : 46 लिंग : पुरुष	DXW1532183 फोटो उपलब्ध	432 निर्वाचक का नाम : हमीराराम पिता का नाम: रूपा गृह संख्या : 386 उम्र : 44 लिंग : पुरुष	TDL0862409 फोटो उपलब्ध
433 निर्वाचक का नाम : प्रेमी पति का नाम: दीता गृह संख्या : 386 उम्र : 43 लिंग : महिला	DXW1398015 फोटो उपलब्ध	434 निर्वाचक का नाम : कमली पति का नाम: लकमा गृह संख्या : 386 उम्र : 43 लिंग : महिला	DXW1398007 फोटो उपलब्ध	435 निर्वाचक का नाम : सुगना पति का नाम: हमीराराम गृह संख्या : 386 उम्र : 42 लिंग : महिला	TDL0862417 फोटो उपलब्ध
436 निर्वाचक का नाम : गणेश पिता का नाम: लखमा गृह संख्या : 386 उम्र : 26 लिंग : पुरुष	TDL2245587 फोटो उपलब्ध	437 निर्वाचक का नाम : हूसा राम पिता का नाम: लकमा राम गृह संख्या : 386 उम्र : 22 लिंग : पुरुष	TDL2024420 फोटो उपलब्ध	438 निर्वाचक का नाम : सकी पति का नाम: अर्जुन गृह संख्या : 386 उम्र : 22 लिंग : महिला	TDL2024438 फोटो उपलब्ध
439 निर्वाचक का नाम : हूसा राम पिता का नाम: लकमा राम गृह संख्या : 386 उम्र : 21 लिंग : पुरुष	TDL2348050 फोटो उपलब्ध	440 निर्वाचक का नाम : वहता पिता का नाम: हिरा गृह संख्या : 387 उम्र : 79 लिंग : पुरुष	RJ/22/169/438253 फोटो उपलब्ध	441 निर्वाचक का नाम : कमली पति का नाम: वहता गृह संख्या : 387 उम्र : 76 लिंग : महिला	RJ/22/169/438256 फोटो उपलब्ध
442 निर्वाचक का नाम : गोवा पिता का नाम: वहता गृह संख्या : 387 उम्र : 55 लिंग : पुरुष	RJ/22/169/438254 फोटो उपलब्ध	443 निर्वाचक का नाम : काना पिता का नाम: वहता गृह संख्या : 387 उम्र : 48 लिंग : पुरुष	TDL0830216 फोटो उपलब्ध	444 निर्वाचक का नाम : चंपा पति का नाम: काना गृह संख्या : 387 उम्र : 45 लिंग : महिला	DXW2010916 फोटो उपलब्ध
445 निर्वाचक का नाम : भंवरलाल पिता का नाम: बहता जी गृह संख्या : 387 उम्र : 33 लिंग : पुरुष	TDL0499830 फोटो उपलब्ध	446 निर्वाचक का नाम : पट्टराम पिता का नाम: बहाटराम गृह संख्या : 387 उम्र : 29 लिंग : पुरुष	TDL1764430 फोटो उपलब्ध	447 निर्वाचक का नाम : नवली पति का नाम: दिनेश कुमार गृह संख्या : 387 उम्र : 29 लिंग : महिला	TDL1769868 फोटो उपलब्ध
448 निर्वाचक का नाम : हिरी देवी पति का नाम: पट्ट राम गृह संख्या : 387 उम्र : 26 लिंग : महिला	TDL1467729 फोटो उपलब्ध	449 निर्वाचक का नाम : इंद्रा देवी पति का नाम: भवर लाल गृह संख्या : 387 उम्र : 26 लिंग : महिला	TDL1467661 फोटो उपलब्ध	450 निर्वाचक का नाम : दिनेश कुमार पिता का नाम: गोवराम गृह संख्या : 387 उम्र : 24 लिंग : पुरुष	TDL1764638 फोटो उपलब्ध

451	TDL2139764	निर्वाचक का नाम : निकेश पिता का नाम: गोवराम गृह संख्या : 387 उम्र : 24 लिंग : पुरुष	फोटो उपलब्ध	452	RJ/22/169/438263	निर्वाचक का नाम : लाला पिता का नाम: आशा गृह संख्या : 388 उम्र : 69 लिंग : पुरुष	फोटो उपलब्ध	453	DXW1398023	निर्वाचक का नाम : मनु पिता का नाम: पूरा गृह संख्या : 389 उम्र : 54 लिंग : महिला	फोटो उपलब्ध
454	DXW1398031	निर्वाचक का नाम : तारा पिता का नाम: पूरा गृह संख्या : 389 उम्र : 44 लिंग : पुरुष	फोटो उपलब्ध	455	TDL0862425	निर्वाचक का नाम : सवी पिता का नाम: ताराराम गृह संख्या : 389 उम्र : 42 लिंग : महिला	फोटो उपलब्ध	456	RJ/22/169/438245	निर्वाचक का नाम : भेरा पिता का नाम: आशा गृह संख्या : 390 उम्र : 80 लिंग : पुरुष	फोटो उपलब्ध
457	RJ/22/169/439037	निर्वाचक का नाम : साजी पिता का नाम: भेरा गृह संख्या : 390 उम्र : 63 लिंग : महिला	फोटो उपलब्ध	458	RJ/22/169/439053	निर्वाचक का नाम : कति पिता का नाम: भेरा गृह संख्या : 390 उम्र : 55 लिंग : पुरुष	फोटो उपलब्ध	459	DXW1398056	निर्वाचक का नाम : बसूरा राम पिता का नाम: भेरा गृह संख्या : 390 उम्र : 46 लिंग : पुरुष	फोटो उपलब्ध
460	DXW1398064	निर्वाचक का नाम : सूरती पिता का नाम: बसूरा गृह संख्या : 390 उम्र : 44 लिंग : महिला	फोटो उपलब्ध	461	DXW1398072	निर्वाचक का नाम : लल्लु पिता का नाम: भेरा गृह संख्या : 390 उम्र : 42 लिंग : पुरुष	फोटो उपलब्ध	462	TDL1745330	निर्वाचक का नाम : सुमी देवी पिता का नाम: लालू राम गृह संख्या : 390 उम्र : 25 लिंग : महिला	फोटो उपलब्ध
463	RJ/22/169/438415	निर्वाचक का नाम : धरमा पिता का नाम: आशा गृह संख्या : 391 उम्र : 79 लिंग : पुरुष	फोटो उपलब्ध	464	RJ/22/169/438337	निर्वाचक का नाम : लकमी पिता का नाम: धरमा गृह संख्या : 391 उम्र : 74 लिंग : महिला	फोटो उपलब्ध	465	DXW1637479	निर्वाचक का नाम : बाबू पिता का नाम: धरमा गृह संख्या : 391 उम्र : 45 लिंग : पुरुष	फोटो उपलब्ध
466	DXW1398080	निर्वाचक का नाम : सीणी पिता का नाम: बाबू गृह संख्या : 391 उम्र : 43 लिंग : महिला	फोटो उपलब्ध	467	TDL1764448	निर्वाचक का नाम : धनी पिता का नाम: बाबू गृह संख्या : 391 उम्र : 40 लिंग : महिला	फोटो उपलब्ध	468	TDL0555300	निर्वाचक का नाम : शंकर पिता का नाम: धरमा गृह संख्या : 391 उम्र : 36 लिंग : पुरुष	फोटो उपलब्ध
469	TDL0555318	निर्वाचक का नाम : पपुराम पिता का नाम: धरमा गृह संख्या : 391 उम्र : 34 लिंग : पुरुष	फोटो उपलब्ध	470	TDL0756098	निर्वाचक का नाम : रंगली पिता का नाम: पपुराम गृह संख्या : 391 उम्र : 31 लिंग : महिला	फोटो उपलब्ध	471	TDL2004372	निर्वाचक का नाम : ममता कुमारी पिता का नाम: बाबू गृह संख्या : 391 उम्र : 21 लिंग : महिला	फोटो उपलब्ध
472	RJ/22/169/438401	निर्वाचक का नाम : गुरुदयाल पिता का नाम: मना गृह संख्या : 392 उम्र : 69 लिंग : पुरुष	फोटो उपलब्ध	473	RJ/22/169/438338	निर्वाचक का नाम : मेनु पिता का नाम: गुरुदयाल गृह संख्या : 392 उम्र : 66 लिंग : महिला	फोटो उपलब्ध	474	TDL2126696	निर्वाचक का नाम : रेखा कुमारी पिता का नाम: वीरचंद गरासिया गृह संख्या : 392 उम्र : 25 लिंग : महिला	फोटो उपलब्ध
475	TDL2118610	निर्वाचक का नाम : वीरचंद गरासिया पिता का नाम: गुरुदयाल गृह संख्या : 392 उम्र : 24 लिंग : पुरुष	फोटो उपलब्ध	476	RJ/22/169/438477	निर्वाचक का नाम : नवला पिता का नाम: हुसा गृह संख्या : 393 उम्र : 69 लिंग : पुरुष	फोटो उपलब्ध	477	DXW1611219	निर्वाचक का नाम : भूरकी पिता का नाम: नवला गृह संख्या : 393 उम्र : 66 लिंग : महिला	फोटो उपलब्ध
478	DXW1610799	निर्वाचक का नाम : सोमा पिता का नाम: नवला गृह संख्या : 393 उम्र : 44 लिंग : पुरुष	फोटो उपलब्ध	479	TDL0499848	निर्वाचक का नाम : भारमा पिता का नाम: नवला गृह संख्या : 393 उम्र : 34 लिंग : पुरुष	फोटो उपलब्ध	480	TDL0756114	निर्वाचक का नाम : रमी पिता का नाम: भारमा गृह संख्या : 393 उम्र : 34 लिंग : महिला	फोटो उपलब्ध

481	TDL1764455	निर्वाचक का नाम : राजाराम पिता का नाम: नवाराम गृह संख्या : 393 उम्र : 27 लिंग : पुरुष	फोटो उपलब्ध	482	TDL1746064	निर्वाचक का नाम : मंजू देवी पति का नाम: राजा राम गृह संख्या : 393 उम्र : 24 लिंग : महिला	फोटो उपलब्ध	483	TDL2286417	निर्वाचक का नाम : प्रवीण कुमार पिता का नाम: सोमा राम गृह संख्या : 393 उम्र : 21 लिंग : पुरुष	फोटो उपलब्ध
484	RJ/22/169/438324	निर्वाचक का नाम : मोती पिता का नाम: जोगा गृह संख्या : 394 उम्र : 79 लिंग : पुरुष	फोटो उपलब्ध	485	RJ/22/169/438340	निर्वाचक का नाम : शारदा पति का नाम: मोती गृह संख्या : 394 उम्र : 74 लिंग : महिला	फोटो उपलब्ध	486	DXW2010932	निर्वाचक का नाम : धुला पिता का नाम: जोगा गृह संख्या : 394 उम्र : 50 लिंग : पुरुष	फोटो उपलब्ध
487	DXW1187467	निर्वाचक का नाम : सम्या पति का नाम: धुला गृह संख्या : 394 उम्र : 48 लिंग : महिला	फोटो उपलब्ध	488	TDL0830232	निर्वाचक का नाम : लाला पिता का नाम: जोगा गृह संख्या : 394 उम्र : 38 लिंग : पुरुष	फोटो उपलब्ध	489	TDL0830240	निर्वाचक का नाम : अमरी पति का नाम: लाला गृह संख्या : 394 उम्र : 34 लिंग : महिला	फोटो उपलब्ध
490	TDL0756122	निर्वाचक का नाम : रमेश पिता का नाम: मोती गृह संख्या : 394 उम्र : 34 लिंग : पुरुष	फोटो उपलब्ध	491	TDL0756130	निर्वाचक का नाम : रिकु पति का नाम: रमेश गृह संख्या : 394 उम्र : 32 लिंग : महिला	फोटो उपलब्ध	492	TDL2101418	निर्वाचक का नाम : संजू कुमारी पिता का नाम: धुला राम गृह संख्या : 394 उम्र : 20 लिंग : महिला	फोटो उपलब्ध
493	DXW1532209	निर्वाचक का नाम : नवा पति का नाम: मेगा गृह संख्या : 395 उम्र : 65 लिंग : महिला	फोटो उपलब्ध	494	DXW1398098	निर्वाचक का नाम : बदी पति का नाम: नवा गृह संख्या : 395 उम्र : 62 लिंग : महिला	फोटो उपलब्ध	495	TDL1580802	निर्वाचक का नाम : पत्री पति का नाम: सींगाराम गृह संख्या : 395 उम्र : 62 लिंग : महिला	फोटो उपलब्ध
496	RJ/22/169/438244	निर्वाचक का नाम : झूमा पिता का नाम: देवा गृह संख्या : 395 उम्र : 54 लिंग : पुरुष	फोटो उपलब्ध	497	RJ/22/169/438109	निर्वाचक का नाम : फगनु पति का नाम: झूमा गृह संख्या : 395 उम्र : 53 लिंग : महिला	फोटो उपलब्ध	498	DXW1398106	निर्वाचक का नाम : बाबू पिता का नाम: देवा गृह संख्या : 395 उम्र : 45 लिंग : पुरुष	फोटो उपलब्ध
499	DXW1398122	निर्वाचक का नाम : मूला पिता का नाम: देवा गृह संख्या : 395 उम्र : 44 लिंग : पुरुष	फोटो उपलब्ध	500	DXW1398114	निर्वाचक का नाम : सूमली पति का नाम: बाबू गृह संख्या : 395 उम्र : 43 लिंग : महिला	फोटो उपलब्ध	501	DXW1398130	निर्वाचक का नाम : लखमी देवी पति का नाम: मूला गृह संख्या : 395 उम्र : 41 लिंग : महिला	फोटो उपलब्ध
502	TDL0830257	निर्वाचक का नाम : मणाराम पिता का नाम: भूरा गृह संख्या : 395 उम्र : 38 लिंग : पुरुष	फोटो उपलब्ध	503	TDL0830265	निर्वाचक का नाम : लीला पति का नाम: भणाराम गृह संख्या : 395 उम्र : 35 लिंग : महिला	फोटो उपलब्ध	504	TDL1584796	निर्वाचक का नाम : मुकेश कुमार पिता का नाम: बाबू लाल गृह संख्या : 395 उम्र : 26 लिंग : पुरुष	फोटो उपलब्ध
505	TDL1584804	निर्वाचक का नाम : रूपी देवी पति का नाम: मुकेश कुमार गृह संख्या : 395 उम्र : 25 लिंग : महिला	फोटो उपलब्ध	506	TDL1828680	निर्वाचक का नाम : गौरी कुमारी पिता का नाम: मुल्ला राम गृह संख्या : 395 उम्र : 24 लिंग : महिला	फोटो उपलब्ध	507	TDL2163004	निर्वाचक का नाम : बाबू पिता का नाम: हंसा गृह संख्या : 396 उम्र : 57 लिंग : पुरुष	फोटो उपलब्ध
508	TDL2353167	निर्वाचक का नाम : गंगली पति का नाम: बाबू गृह संख्या : 396 उम्र : 55 लिंग : महिला	फोटो उपलब्ध	509	TDL0756148	निर्वाचक का नाम : नगा पिता का नाम: बाबू गृह संख्या : 396 उम्र : 34 लिंग : पुरुष	फोटो उपलब्ध	510	TDL0756155	निर्वाचक का नाम : रोमी पति का नाम: नगा गृह संख्या : 396 उम्र : 33 लिंग : महिला	फोटो उपलब्ध

511	TDL2139756	निर्वाचक का नाम : नोनाराम पिता का नाम: बाबूराम गृह संख्या : 396 उम्र : 29 लिंग : पुरुष	फोटो उपलब्ध	512	RJ/22/169/438546	निर्वाचक का नाम : लसमा पिता का नाम: जोगा गृह संख्या : 397 उम्र : 56 लिंग : पुरुष	फोटो उपलब्ध	513	RJ/22/169/438355	निर्वाचक का नाम : काली पिता का नाम: लसमा गृह संख्या : 397 उम्र : 53 लिंग : महिला	फोटो उपलब्ध
514	DXW1610781	निर्वाचक का नाम : अमरा पिता का नाम: जोगा गृह संख्या : 397 उम्र : 43 लिंग : पुरुष	फोटो उपलब्ध	515	DXW1398148	निर्वाचक का नाम : बबली पिता का नाम: अमरा गृह संख्या : 397 उम्र : 42 लिंग : महिला	फोटो उपलब्ध	516	DXW1398155	निर्वाचक का नाम : बाबू पिता का नाम: धरमा गृह संख्या : 398 उम्र : 80 लिंग : पुरुष	फोटो उपलब्ध
517	RJ/22/169/438359	निर्वाचक का नाम : वेलकी पिता का नाम: बाबू गृह संख्या : 398 उम्र : 76 लिंग : महिला	फोटो उपलब्ध	518	RJ/22/169/438456	निर्वाचक का नाम : धना पिता का नाम: मना गृह संख्या : 398 उम्र : 74 लिंग : पुरुष	फोटो उपलब्ध	519	RJ/22/169/438547	निर्वाचक का नाम : मीठा पिता का नाम: धरमा गृह संख्या : 398 उम्र : 72 लिंग : पुरुष	फोटो उपलब्ध
520	RJ/22/169/438169	निर्वाचक का नाम : कमली पिता का नाम: मीठा गृह संख्या : 398 उम्र : 69 लिंग : महिला	फोटो उपलब्ध	521	RJ/22/169/438342	निर्वाचक का नाम : नेतु पिता का नाम: धना गृह संख्या : 398 उम्र : 69 लिंग : महिला	फोटो उपलब्ध	522	TDL2245272	निर्वाचक का नाम : नवली पिता का नाम: सवा राम गृह संख्या : 398 उम्र : 40 लिंग : महिला	फोटो उपलब्ध
523	TDL0499855	निर्वाचक का नाम : दिता राम पिता का नाम: धना गृह संख्या : 398 उम्र : 38 लिंग : पुरुष	फोटो उपलब्ध	524	TDL0499863	निर्वाचक का नाम : गंगली पिता का नाम: दिताराम गृह संख्या : 398 उम्र : 36 लिंग : महिला	फोटो उपलब्ध	525	TDL0499871	निर्वाचक का नाम : सवाराम पिता का नाम: धना गृह संख्या : 398 उम्र : 34 लिंग : पुरुष	फोटो उपलब्ध
526	TDL2033835	निर्वाचक का नाम : इंद्रा बाई पिता का नाम: रुग्ना राम गृह संख्या : 398 उम्र : 33 लिंग : महिला	फोटो उपलब्ध	527	TDL0756189	निर्वाचक का नाम : रूपाराम पिता का नाम: मीठा गृह संख्या : 398 उम्र : 31 लिंग : पुरुष	फोटो उपलब्ध	528	TDL0830273	निर्वाचक का नाम : जगाराम पिता का नाम: बाबू गृह संख्या : 398 उम्र : 31 लिंग : पुरुष	फोटो उपलब्ध
529	TDL0862433	निर्वाचक का नाम : काला पिता का नाम: धना गृह संख्या : 398 उम्र : 31 लिंग : पुरुष	फोटो उपलब्ध	530	TDL0862441	निर्वाचक का नाम : सुकी पिता का नाम: काला गृह संख्या : 398 उम्र : 30 लिंग : महिला	फोटो उपलब्ध	531	TDL1764471	निर्वाचक का नाम : शांति पिता का नाम: जगाराम गृह संख्या : 398 उम्र : 30 लिंग : महिला	फोटो उपलब्ध
532	TDL1602291	निर्वाचक का नाम : नवी देवी पिता का नाम: सवा राम गृह संख्या : 398 उम्र : 27 लिंग : महिला	फोटो उपलब्ध	533	TDL2033843	निर्वाचक का नाम : ममता कुमारी पिता का नाम: बाबू राम गृह संख्या : 398 उम्र : 21 लिंग : महिला	फोटो उपलब्ध	534	RJ/22/169/438403	निर्वाचक का नाम : चूना पिता का नाम: बाबू गृह संख्या : 400 उम्र : 55 लिंग : पुरुष	फोटो उपलब्ध
535	DXW1243195	निर्वाचक का नाम : मोना पिता का नाम: बाबू गृह संख्या : 400 उम्र : 49 लिंग : पुरुष	फोटो उपलब्ध	536	DXW1398163	निर्वाचक का नाम : हसकी पिता का नाम: चुना गृह संख्या : 400 उम्र : 49 लिंग : महिला	फोटो उपलब्ध	537	DXW1611060	निर्वाचक का नाम : बसुरी पिता का नाम: माना गृह संख्या : 400 उम्र : 48 लिंग : महिला	फोटो उपलब्ध
538	DXW1398171	निर्वाचक का नाम : भेरा पिता का नाम: बाबू गृह संख्या : 400 उम्र : 46 लिंग : पुरुष	फोटो उपलब्ध	539	DXW1398189	निर्वाचक का नाम : बबली पिता का नाम: भेरा गृह संख्या : 400 उम्र : 44 लिंग : महिला	फोटो उपलब्ध	540	TDL1840297	निर्वाचक का नाम : लाल चद पिता का नाम: चुनाराम गृह संख्या : 400 उम्र : 23 लिंग : पुरुष	फोटो उपलब्ध

541 निर्वाचक का नाम : सुरेश कुमार पिता का नाम: भेरा राम गृह संख्या : 400 उम्र : 22 लिंग : पुरुष	TDL1915750	542 निर्वाचक का नाम : बदकी पति का नाम: खीमा गृह संख्या : 401 उम्र : 72 लिंग : महिला	RJ/22/169/438250	543 निर्वाचक का नाम : सोमा राम पिता का नाम: धावरा गृह संख्या : 402 उम्र : 74 लिंग : पुरुष	TDL2234128
544 निर्वाचक का नाम : केली पति का नाम: सोमा गृह संख्या : 402 उम्र : 69 लिंग : महिला	RJ/22/169/438210	545 निर्वाचक का नाम : जीवा पिता का नाम: काला गृह संख्या : 402 उम्र : 69 लिंग : पुरुष	RJ/22/169/438663	546 निर्वाचक का नाम : गुजरी पति का नाम: जीवा गृह संख्या : 402 उम्र : 64 लिंग : महिला	RJ/22/169/438190
547 निर्वाचक का नाम : मोनाराम पिता का नाम: जीवाराम गृह संख्या : 402 उम्र : 34 लिंग : पुरुष	TDL0830281	548 निर्वाचक का नाम : मसरी पति का नाम: प्रवीण गृह संख्या : 402 उम्र : 31 लिंग : महिला	TDL1829522	549 निर्वाचक का नाम : आशकी पति का नाम: माना राम गृह संख्या : 402 उम्र : 31 लिंग : महिला	TDL2033298
550 निर्वाचक का नाम : मनु पति का नाम: मगन कुमार गृह संख्या : 402 उम्र : 31 लिंग : महिला	TDL1829779	551 निर्वाचक का नाम : मगन कुमार पिता का नाम: सोमा राम गृह संख्या : 402 उम्र : 28 लिंग : पुरुष	TDL1828870	552 निर्वाचक का नाम : बसूका राम पिता का नाम: जीवाराम गृह संख्या : 402 उम्र : 26 लिंग : पुरुष	TDL1580976
553 निर्वाचक का नाम : अशोक कुमार पिता का नाम: सोमा राम गृह संख्या : 402 उम्र : 26 लिंग : पुरुष	TDL1828912	554 निर्वाचक का नाम : मिरकीबाई पति का नाम: अशोक कुमार गृह संख्या : 402 उम्र : 26 लिंग : महिला	TDL1829282	555 निर्वाचक का नाम : लीलाराम पिता का नाम: जीवाराम गृह संख्या : 402 उम्र : 25 लिंग : पुरुष	TDL1580851
556 निर्वाचक का नाम : भूराराम पिता का नाम: जीवाराम गृह संख्या : 402 उम्र : 25 लिंग : पुरुष	TDL1581008	557 निर्वाचक का नाम : चोपा पिता का नाम: रतना गृह संख्या : 403 उम्र : 72 लिंग : पुरुष	RJ/22/169/438455	558 निर्वाचक का नाम : लसमी पति का नाम: चोपा गृह संख्या : 403 उम्र : 69 लिंग : महिला	RJ/22/169/438339
559 निर्वाचक का नाम : राजाराम पिता का नाम: चोपा गृह संख्या : 403 उम्र : 36 लिंग : पुरुष	TDL0166215	560 निर्वाचक का नाम : रगी पति का नाम: राजाराम गृह संख्या : 403 उम्र : 32 लिंग : महिला	TDL0830299	561 निर्वाचक का नाम : मुंगला पिता का नाम: सुका गृह संख्या : 405 उम्र : 62 लिंग : पुरुष	RJ/22/169/438396
562 निर्वाचक का नाम : सीता पति का नाम: मुंगला गृह संख्या : 405 उम्र : 55 लिंग : महिला	RJ/22/169/438379	563 निर्वाचक का नाम : धरमी पति का नाम: कसना गृह संख्या : 406 उम्र : 64 लिंग : महिला	TDL2378214	564 निर्वाचक का नाम : छीतु पति का नाम: मनाराम गृह संख्या : 406 उम्र : 36 लिंग : महिला	TDL0166595
565 निर्वाचक का नाम : लालाराम पिता का नाम: कसना गृह संख्या : 406 उम्र : 32 लिंग : पुरुष	TDL0499889	566 निर्वाचक का नाम : बदी देवी पति का नाम: लाला राम गृह संख्या : 406 उम्र : 30 लिंग : महिला	TDL2220762	567 निर्वाचक का नाम : कालकी पति का नाम: काला गृह संख्या : 407 उम्र : 66 लिंग : महिला	RJ/22/169/438176
568 निर्वाचक का नाम : बाबूराम पिता का नाम: कालाराम गृह संख्या : 407 उम्र : 36 लिंग : पुरुष	TDL0670224	569 निर्वाचक का नाम : दिनु पति का नाम: सोना गृह संख्या : 408 उम्र : 62 लिंग : महिला	RJ/22/169/438271	570 निर्वाचक का नाम : रमेश कुमार पिता का नाम: सोनाराम गृह संख्या : 408 उम्र : 38 लिंग : पुरुष	TDL0166207

571	TDL0430744	निर्वाचक का नाम : लक्ष्मी कुमारी पति का नाम: सामीरा राम गृह संख्या : 408 उम्र : 38 लिंग : महिला	फोटो उपलब्ध	572	TDL0830307	निर्वाचक का नाम : चम्पा पति का नाम: रमेश कुमार गृह संख्या : 408 उम्र : 35 लिंग : महिला	फोटो उपलब्ध	573	TDL1584960	निर्वाचक का नाम : दिनेश पिता का नाम: सोनाराम गृह संख्या : 408 उम्र : 26 लिंग : पुरुष	फोटो उपलब्ध
574	TDL1584846	निर्वाचक का नाम : मोहन पिता का नाम: सोनाराम गृह संख्या : 408 उम्र : 25 लिंग : पुरुष	फोटो उपलब्ध	575	TDL1584895	निर्वाचक का नाम : अनीदेवी पति का नाम: मोहन गृह संख्या : 408 उम्र : 25 लिंग : महिला	फोटो उपलब्ध	576	RJ/22/169/438275	निर्वाचक का नाम : धरमी पति का नाम: धुला गृह संख्या : 409 उम्र : 69 लिंग : महिला	फोटो उपलब्ध
577	TDL0634477	निर्वाचक का नाम : वागाराम पिता का नाम: धूला गृह संख्या : 409 उम्र : 31 लिंग : पुरुष	फोटो उपलब्ध	578	TDL1581180	निर्वाचक का नाम : रेशमी देवी पति का नाम: वागाराम गृह संख्या : 409 उम्र : 25 लिंग : महिला	फोटो उपलब्ध	579	DXW1227594	निर्वाचक का नाम : लिबुड़ी पति का नाम: लाला गृह संख्या : 410 उम्र : 74 लिंग : महिला	फोटो उपलब्ध
580	TDL0430751	निर्वाचक का नाम : मषा पिता का नाम: खीमा गृह संख्या : 410 उम्र : 58 लिंग : पुरुष	फोटो उपलब्ध	581	TDL0430769	निर्वाचक का नाम : धरमी पिता का नाम: मणा गृह संख्या : 410 उम्र : 56 लिंग : महिला	फोटो उपलब्ध	582	RJ/22/169/438283	निर्वाचक का नाम : डोला पिता का नाम: लाला गृह संख्या : 410 उम्र : 56 लिंग : पुरुष	फोटो उपलब्ध
583	RJ/22/169/438277	निर्वाचक का नाम : लीला पति का नाम: डोला गृह संख्या : 410 उम्र : 53 लिंग : महिला	फोटो उपलब्ध	584	TDL0499897	निर्वाचक का नाम : गोवाराम पिता का नाम: लालाराम गृह संख्या : 410 उम्र : 33 लिंग : पुरुष	फोटो उपलब्ध	585	TDL0830315	निर्वाचक का नाम : सोमाराम पिता का नाम: लाला गृह संख्या : 410 उम्र : 32 लिंग : पुरुष	फोटो उपलब्ध
586	TDL0830323	निर्वाचक का नाम : लक्ष्मी पति का नाम: सोमाराम गृह संख्या : 410 उम्र : 32 लिंग : महिला	फोटो उपलब्ध	587	TDL0634485	निर्वाचक का नाम : मोतीलाल पिता का नाम: लालाराम गृह संख्या : 410 उम्र : 31 लिंग : पुरुष	फोटो उपलब्ध	588	TDL1030162	निर्वाचक का नाम : सुगना देवी पति का नाम: गोवाराम गृह संख्या : 410 उम्र : 30 लिंग : महिला	फोटो उपलब्ध
589	TDL1437474	निर्वाचक का नाम : कांती लाल पिता का नाम: मान राम गृह संख्या : 410 उम्र : 28 लिंग : पुरुष	फोटो उपलब्ध	590	TDL1581289	निर्वाचक का नाम : काली देवी पति का नाम: मोतीराम गृह संख्या : 410 उम्र : 25 लिंग : महिला	फोटो उपलब्ध	591	TDL1585330	निर्वाचक का नाम : खीमा देवी पति का नाम: खीमा राम गृह संख्या : 410 क उम्र : 67 लिंग : महिला	फोटो उपलब्ध
592	TDL0112961	निर्वाचक का नाम : रतनी पति का नाम: भीखाराम गृह संख्या : 410 क उम्र : 42 लिंग : महिला	फोटो उपलब्ध	593	TDL0112722	निर्वाचक का नाम : मोतरी पति का नाम: देवाराम गृह संख्या : 410 क उम्र : 41 लिंग : महिला	फोटो उपलब्ध	594	TDL0555342	निर्वाचक का नाम : पिंकी पति का नाम: सकरा गृह संख्या : 410क उम्र : 40 लिंग : महिला	फोटो उपलब्ध
595	RJ/22/169/438278	निर्वाचक का नाम : रेशमी पति का नाम: काला गृह संख्या : 411 उम्र : 64 लिंग : महिला	फोटो उपलब्ध	596	TDL0112920	निर्वाचक का नाम : रमेश पिता का नाम: काला गृह संख्या : 411 उम्र : 49 लिंग : पुरुष	फोटो उपलब्ध	597	DXW1398213	निर्वाचक का नाम : काली पति का नाम: रमेश गृह संख्या : 411 उम्र : 48 लिंग : महिला	फोटो उपलब्ध
598	DXW1398221	निर्वाचक का नाम : रगा पिता का नाम: काला गृह संख्या : 411 उम्र : 47 लिंग : पुरुष	फोटो उपलब्ध	599	DXW1398239	निर्वाचक का नाम : पानरी पति का नाम: रगा गृह संख्या : 411 उम्र : 45 लिंग : महिला	फोटो उपलब्ध	600	TDL0634493	निर्वाचक का नाम : जोमी पति का नाम: झूमा गृह संख्या : 412 उम्र : 53 लिंग : महिला	फोटो उपलब्ध

601	TDL0510917	निर्वाचक का नाम : मणीलाल पिता का नाम: थावराजी गृह संख्या : 412 उम्र : 44 लिंग : पुरुष	फोटो उपलब्ध	602	TDL2022903	निर्वाचक का नाम : संगीता पति का नाम: जयंती लाल गृह संख्या : 412 उम्र : 26 लिंग : महिला	फोटो उपलब्ध	603	TDL2022879	निर्वाचक का नाम : जयंती लाल पिता का नाम: झुमाराम गृह संख्या : 412 उम्र : 24 लिंग : पुरुष	फोटो उपलब्ध
604	TDL2362259	निर्वाचक का नाम : जयंती लाल पिता का नाम: झुमा राम गृह संख्या : 412 उम्र : 24 लिंग : पुरुष	फोटो उपलब्ध	605	TDL2364867	निर्वाचक का नाम : नेनू पति का नाम: जोगेंद्र गृह संख्या : 412 उम्र : 21 लिंग : महिला	फोटो उपलब्ध	606	RJ/22/169/439058	निर्वाचक का नाम : चेला पिता का नाम: अंबा गृह संख्या : 413 उम्र : 69 लिंग : पुरुष	फोटो उपलब्ध
607	RJ/22/169/438103	निर्वाचक का नाम : धरमी पति का नाम: चेला गृह संख्या : 413 उम्र : 66 लिंग : महिला	फोटो उपलब्ध	608	DXW1227669	निर्वाचक का नाम : भीखा पिता का नाम: लाला गृह संख्या : 413 उम्र : 47 लिंग : पुरुष	फोटो उपलब्ध	609	TDL0634501	निर्वाचक का नाम : बाबलाराम पिता का नाम: चेला गृह संख्या : 413 उम्र : 31 लिंग : पुरुष	फोटो उपलब्ध
610	TDL0830331	निर्वाचक का नाम : काली पति का नाम: बाबलाराम गृह संख्या : 413 उम्र : 31 लिंग : महिला	फोटो उपलब्ध	611	RJ/22/169/438499	निर्वाचक का नाम : पाबुरी पति का नाम: चोपा गृह संख्या : 414 उम्र : 76 लिंग : महिला	फोटो उपलब्ध	612	DXW1398247	निर्वाचक का नाम : बदा पिता का नाम: चोपा गृह संख्या : 414 उम्र : 44 लिंग : पुरुष	फोटो उपलब्ध
613	DXW1398254	निर्वाचक का नाम : बाबली पति का नाम: बदा गृह संख्या : 414 उम्र : 43 लिंग : महिला	फोटो उपलब्ध	614	TDL0862458	निर्वाचक का नाम : रेशाराम पिता का नाम: दालाराम गृह संख्या : 414 उम्र : 40 लिंग : पुरुष	फोटो उपलब्ध	615	TDL0830349	निर्वाचक का नाम : वेलाराम पिता का नाम: चोपा गृह संख्या : 414 उम्र : 38 लिंग : पुरुष	फोटो उपलब्ध
616	TDL0862466	निर्वाचक का नाम : बसुरी पति का नाम: रेशाराम गृह संख्या : 414 उम्र : 37 लिंग : महिला	फोटो उपलब्ध	617	TDL0830356	निर्वाचक का नाम : लाली पति का नाम: वेलाराम गृह संख्या : 414 उम्र : 33 लिंग : महिला	फोटो उपलब्ध	618	TDL2288066	निर्वाचक का नाम : भाटी कुमारी पिता का नाम: रेशमा राम गृह संख्या : 414 उम्र : 22 लिंग : महिला	फोटो उपलब्ध
619	DXW1637685	निर्वाचक का नाम : सोमी पति का नाम: बाबू गृह संख्या : 415 उम्र : 76 लिंग : महिला	फोटो उपलब्ध	620	TDL0755777	निर्वाचक का नाम : रामा पिता का नाम: बाबू गृह संख्या : 415 उम्र : 63 लिंग : पुरुष	फोटो उपलब्ध	621	TDL0408567	निर्वाचक का नाम : भूरी पति का नाम: रामा गृह संख्या : 415 उम्र : 61 लिंग : महिला	फोटो उपलब्ध
622	TDL1298595	निर्वाचक का नाम : लाडुराराम पिता का नाम: रामाराम गृह संख्या : 415 उम्र : 31 लिंग : पुरुष	फोटो उपलब्ध	623	TDL1298603	निर्वाचक का नाम : पंखुदेवी पति का नाम: लाडुराराम गृह संख्या : 415 उम्र : 29 लिंग : महिला	फोटो उपलब्ध	624	TDL1602689	निर्वाचक का नाम : मीठा लाल पिता का नाम: रामा राम गृह संख्या : 415 उम्र : 26 लिंग : पुरुष	फोटो उपलब्ध
625	TDL2220309	निर्वाचक का नाम : गजरी पति का नाम: वना गृह संख्या : 416 उम्र : 61 लिंग : महिला	फोटो उपलब्ध	626	TDL0830364	निर्वाचक का नाम : मांगीलाल पिता का नाम: वनाराम गृह संख्या : 416 उम्र : 34 लिंग : पुरुष	फोटो उपलब्ध	627	TDL0830380	निर्वाचक का नाम : पप्पूराम पिता का नाम: वनाराम गृह संख्या : 416 उम्र : 32 लिंग : पुरुष	फोटो उपलब्ध
628	TDL1602523	निर्वाचक का नाम : मेगी देवी पति का नाम: पप्पू राम गृह संख्या : 416 उम्र : 26 लिंग : महिला	फोटो उपलब्ध	629	RJ/22/169/438550	निर्वाचक का नाम : काला पिता का नाम: बाबू गृह संख्या : 417 उम्र : 58 लिंग : पुरुष	फोटो उपलब्ध	630	DXW1398288	निर्वाचक का नाम : काली पति का नाम: काला गृह संख्या : 417 उम्र : 54 लिंग : महिला	फोटो उपलब्ध

विधान सभा क्षेत्र की संख्या व नाम : 148-रेवदर
अनुभाग की संख्या व नाम : 4-चौहानो की फली, गिरवर

631	TDL0830398	निर्वाचक का नाम : प्रेमराम पिता का नाम: बाबू गृह संख्या : 417 उम्र : 40 लिंग : पुरुष	फोटो उपलब्ध	632	TDL0830406	निर्वाचक का नाम : नाजू पति का नाम: प्रेमराम गृह संख्या : 417 उम्र : 37 लिंग : महिला	फोटो उपलब्ध	633	TDL2183523	निर्वाचक का नाम : भोमा राम काला पिता का नाम: काला गृह संख्या : 422 उम्र : 51 लिंग : पुरुष	फोटो उपलब्ध
634	TDL1585470	निर्वाचक का नाम : सीगा राम पिता का नाम: सोनाराम गृह संख्या : 426 उम्र : 26 लिंग : पुरुष	फोटो उपलब्ध	635	TDL1585520	निर्वाचक का नाम : सीतादेवी पति का नाम: सीगाराम गृह संख्या : 426 उम्र : 25 लिंग : महिला	फोटो उपलब्ध	636	TDL1602101	निर्वाचक का नाम : काली देवी पति का नाम: सुरेश कुमार गृह संख्या : 427 उम्र : 29 लिंग : महिला	फोटो उपलब्ध
637	TDL2253847	निर्वाचक का नाम : दिनेश पिता का नाम: सामीरा गृह संख्या : 427 उम्र : 26 लिंग : पुरुष	फोटो उपलब्ध	638	TDL2355626	निर्वाचक का नाम : भीखी पति का नाम: राजू गृह संख्या : 428 उम्र : 26 लिंग : महिला	फोटो उपलब्ध	639	TDL1393743	निर्वाचक का नाम : कविता कुमारी पिता का नाम: गोवा राम गरासिया गृह संख्या : 437 उम्र : 27 लिंग : महिला	फोटो उपलब्ध
640	TDL2033264	निर्वाचक का नाम : पूजा कुमारी पिता का नाम: सुरमा राम गृह संख्या : 439 उम्र : 21 लिंग : महिला	फोटो उपलब्ध	641	TDL2024263	निर्वाचक का नाम : अर्जुन पिता का नाम: दिताराम राम गृह संख्या : 534 उम्र : 23 लिंग : पुरुष	फोटो उपलब्ध	642	TDL2162915	निर्वाचक का नाम : किशनलाल पिता का नाम: लक्ष्मण गृह संख्या : 972 उम्र : 21 लिंग : पुरुष	फोटो उपलब्ध
643	TDL2213924	निर्वाचक का नाम : पुनीबेन पति का नाम: चतरा गृह संख्या : चौहानो की फली उम्र : 25 लिंग : महिला	फोटो उपलब्ध	S 644	TDL2249936	निर्वाचक का नाम : जगदीश कुमार पिता का नाम: अमरा राम गृह संख्या : गिरवर बस स्टैंड चंडेला उम्र : 25 लिंग : पुरुष	फोटो उपलब्ध				

645	TDL2350239	निर्वाचक का नाम : दुर्गा पति का नाम: धनेश कुमार गृह संख्या : 151 उम्र : 22 लिंग : महिला	फोटो उपलब्ध	646	TDL2350262	निर्वाचक का नाम : धनेश कुमार पिता का नाम: दिता राम गृह संख्या : 151 उम्र : 21 लिंग : पुरुष	फोटो उपलब्ध	647	RJ/22/169/438552	निर्वाचक का नाम : माला पिता का नाम: रामींग गृह संख्या : 419 उम्र : 79 लिंग : पुरुष	फोटो उपलब्ध
648	DXW1398296	निर्वाचक का नाम : देवा पिता का नाम: फता गृह संख्या : 419 उम्र : 45 लिंग : पुरुष	फोटो उपलब्ध	649	DXW1611508	निर्वाचक का नाम : अरजन पिता का नाम: भाणा गृह संख्या : 419 उम्र : 44 लिंग : पुरुष	फोटो उपलब्ध	650	DXW1479757	निर्वाचक का नाम : मणा पिता का नाम: माला गृह संख्या : 419 उम्र : 44 लिंग : पुरुष	फोटो उपलब्ध
651	TDL0430801	निर्वाचक का नाम : सतरी देवाराम पति का नाम: देवा गृह संख्या : 419 उम्र : 41 लिंग : महिला	फोटो उपलब्ध	652	TDL0634519	निर्वाचक का नाम : सवी पति का नाम: मणा गृह संख्या : 419 उम्र : 38 लिंग : महिला	फोटो उपलब्ध	653	TDL0862482	निर्वाचक का नाम : नारायण पिता का नाम: मालाजी गृह संख्या : 419 उम्र : 37 लिंग : पुरुष	फोटो उपलब्ध
654	TDL0862490	निर्वाचक का नाम : कमला पति का नाम: नारायण गृह संख्या : 419 उम्र : 35 लिंग : महिला	फोटो उपलब्ध	655	RJ/22/169/438556	निर्वाचक का नाम : तेजकी पति का नाम: दिता गृह संख्या : 420 उम्र : 49 लिंग : महिला	फोटो उपलब्ध	656	TDL0634527	निर्वाचक का नाम : करमाराम पिता का नाम: फता गृह संख्या : 420 उम्र : 35 लिंग : पुरुष	फोटो उपलब्ध
657	TDL2356111	निर्वाचक का नाम : अर्जुन पिता का नाम: दिताराम गृह संख्या : 420 उम्र : 23 लिंग : पुरुष	फोटो उपलब्ध	658	RJ/22/169/438557	निर्वाचक का नाम : भाणा पिता का नाम: फता गृह संख्या : 421 उम्र : 64 लिंग : पुरुष	फोटो उपलब्ध	659	RJ/22/169/438558	निर्वाचक का नाम : जुमली पति का नाम: भाणा गृह संख्या : 421 उम्र : 61 लिंग : महिला	फोटो उपलब्ध
660	TDL0830414	निर्वाचक का नाम : कीकाराम पिता का नाम: भाणाराम गृह संख्या : 421 उम्र : 35 लिंग : पुरुष	फोटो उपलब्ध	661	TDL0830422	निर्वाचक का नाम : रंगली पति का नाम: कीकाराम गृह संख्या : 421 उम्र : 32 लिंग : महिला	फोटो उपलब्ध	662	DXW1398304	निर्वाचक का नाम : अमरी पति का नाम: भोमा गृह संख्या : 422 उम्र : 47 लिंग : महिला	फोटो उपलब्ध
663	RJ/22/169/438612	निर्वाचक का नाम : चुन्नी लाल पिता का नाम: कालू राम गृह संख्या : 423 उम्र : 60 लिंग : पुरुष	फोटो उपलब्ध	664	RJ/22/169/438203	निर्वाचक का नाम : काली पति का नाम: चुन्नी लाल गृह संख्या : 423 उम्र : 56 लिंग : महिला	फोटो उपलब्ध	665	TDL1585355	निर्वाचक का नाम : पिंगलाराम पिता का नाम: लसाराम गृह संख्या : 423 उम्र : 31 लिंग : पुरुष	फोटो उपलब्ध
666	TDL1585397	निर्वाचक का नाम : महेश कुमार पिता का नाम: लसाराम गृह संख्या : 423 उम्र : 25 लिंग : पुरुष	फोटो उपलब्ध	667	RJ/22/169/438662	निर्वाचक का नाम : परभू पिता का नाम: सोना गृह संख्या : 425 उम्र : 58 लिंग : पुरुष	फोटो उपलब्ध	668	TDL1849348	निर्वाचक का नाम : रुपिदेवी पति का नाम: परभू गृह संख्या : 425 उम्र : 56 लिंग : महिला	फोटो उपलब्ध
669	TDL1602481	निर्वाचक का नाम : सायबा राम पिता का नाम: प्रभू राम गृह संख्या : 425 उम्र : 26 लिंग : पुरुष	फोटो उपलब्ध	670	TDL1602663	निर्वाचक का नाम : झूमी देवी पति का नाम: सायबा राम गृह संख्या : 425 उम्र : 26 लिंग : महिला	फोटो उपलब्ध	671	TDL1807320	निर्वाचक का नाम : मीना कुमारी पिता का नाम: प्रभू राम गृह संख्या : 425 उम्र : 24 लिंग : महिला	फोटो उपलब्ध
672	RJ/22/169/438205	निर्वाचक का नाम : राधा पति का नाम: सोना गृह संख्या : 426 उम्र : 79 लिंग : महिला	फोटो उपलब्ध	673	TDL0830463	निर्वाचक का नाम : सोमाराम पिता का नाम: सोनाराम गृह संख्या : 426 उम्र : 34 लिंग : पुरुष	फोटो उपलब्ध	674	TDL0830471	निर्वाचक का नाम : झमू पति का नाम: सोमाराम गृह संख्या : 426 उम्र : 31 लिंग : महिला	फोटो उपलब्ध

675	TDL1602812	निर्वाचक का नाम : सुरेश कुमार पिता का नाम: सामीरा राम गृह संख्या : 426 उम्र : 27 लिंग : पुरुष	फोटो उपलब्ध	676	RJ/22/169/438035	निर्वाचक का नाम : चंपा पति का नाम: सामीरा गृह संख्या : 427 उम्र : 69 लिंग : महिला	फोटो उपलब्ध	677	TDL0830489	निर्वाचक का नाम : रावताराम पिता का नाम: सामीरा गृह संख्या : 427 उम्र : 31 लिंग : पुरुष	फोटो उपलब्ध
678	TDL1602127	निर्वाचक का नाम : टिकू देवी पति का नाम: रावता राम गृह संख्या : 427 उम्र : 28 लिंग : महिला	फोटो उपलब्ध	679	RJ/22/169/438409	निर्वाचक का नाम : धरमा पिता का नाम: हिरा गृह संख्या : 428 उम्र : 64 लिंग : पुरुष	फोटो उपलब्ध	680	RJ/22/169/438383	निर्वाचक का नाम : लक्ष्मी पति का नाम: धरमा गृह संख्या : 428 उम्र : 60 लिंग : महिला	फोटो उपलब्ध
681	RJ/22/169/438729	निर्वाचक का नाम : भेरा पिता का नाम: सन्ता गृह संख्या : 428 उम्र : 53 लिंग : पुरुष	फोटो उपलब्ध	682	TDL0634543	निर्वाचक का नाम : मुंगली पति का नाम: भेरा गृह संख्या : 428 उम्र : 43 लिंग : महिला	फोटो उपलब्ध	683	TDL0863225	निर्वाचक का नाम : साबूराराम पिता का नाम: धरमाराम गृह संख्या : 428 उम्र : 32 लिंग : पुरुष	फोटो उपलब्ध
684	TDL2220788	निर्वाचक का नाम : रमेश कुमार पिता का नाम: धरमा राम गृह संख्या : 428 उम्र : 30 लिंग : पुरुष	फोटो उपलब्ध	685	TDL2220796	निर्वाचक का नाम : भूरी देवी पति का नाम: रमेश कुमार गृह संख्या : 428 उम्र : 30 लिंग : महिला	फोटो उपलब्ध	686	TDL1585454	निर्वाचक का नाम : गोविन्द पिता का नाम: धरमा राम गृह संख्या : 428 उम्र : 27 लिंग : पुरुष	फोटो उपलब्ध
687	TDL1585439	निर्वाचक का नाम : चुनकी देवी पति का नाम: सबूरा राम गृह संख्या : 428 उम्र : 25 लिंग : महिला	फोटो उपलब्ध	688	TDL2220770	निर्वाचक का नाम : संगीताबेन पति का नाम: गोविंद कुमार गृह संख्या : 428 उम्र : 25 लिंग : महिला	फोटो उपलब्ध	689	TDL2253797	निर्वाचक का नाम : प्रवीण पिता का नाम: धरमा गृह संख्या : 428 उम्र : 21 लिंग : पुरुष	फोटो उपलब्ध
690	TDL2355584	निर्वाचक का नाम : राजू पिता का नाम: भेरा गृह संख्या : 428 उम्र : 21 लिंग : पुरुष	फोटो उपलब्ध	691	TDL2368512	निर्वाचक का नाम : जोशना पति का नाम: प्रेमा गृह संख्या : 428 उम्र : 21 लिंग : महिला	फोटो उपलब्ध	692	TDL2220127	निर्वाचक का नाम : ललिता बेन पति का नाम: प्रकाश गृह संख्या : 428 उम्र : 20 लिंग : महिला	फोटो उपलब्ध
693	TDL2368728	निर्वाचक का नाम : सवा राम पिता का नाम: रामीग गृह संख्या : 429 उम्र : 64 लिंग : पुरुष	फोटो उपलब्ध	694	TDL2368017	निर्वाचक का नाम : रेशमी पति का नाम: सवा गृह संख्या : 429 उम्र : 60 लिंग : महिला	फोटो उपलब्ध	695	TDL0862508	निर्वाचक का नाम : नगाराम पिता का नाम: सवाराम गृह संख्या : 429 उम्र : 33 लिंग : पुरुष	फोटो उपलब्ध
696	TDL1587286	निर्वाचक का नाम : गलबाराम पिता का नाम: सवाराम गृह संख्या : 429 उम्र : 33 लिंग : पुरुष	फोटो उपलब्ध	697	TDL0862516	निर्वाचक का नाम : काली पति का नाम: नगाराम गृह संख्या : 429 उम्र : 30 लिंग : महिला	फोटो उपलब्ध	698	TDL1587245	निर्वाचक का नाम : मेवी बेन पति का नाम: गलबा राम गृह संख्या : 429 उम्र : 30 लिंग : महिला	फोटो उपलब्ध
699	RJ/22/169/438404	निर्वाचक का नाम : नाना पिता का नाम: रामीग गृह संख्या : 431 उम्र : 69 लिंग : पुरुष	फोटो उपलब्ध	700	RJ/22/169/438382	निर्वाचक का नाम : काली पति का नाम: नाना गृह संख्या : 431 उम्र : 64 लिंग : महिला	फोटो उपलब्ध	701	TDL0634550	निर्वाचक का नाम : खेताराम पिता का नाम: नानाराम गृह संख्या : 431 उम्र : 32 लिंग : पुरुष	फोटो उपलब्ध
702	TDL0862524	निर्वाचक का नाम : कनु पति का नाम: खेताराम गृह संख्या : 431 उम्र : 30 लिंग : महिला	फोटो उपलब्ध	703	TDL1587211	निर्वाचक का नाम : बाबूराम पिता का नाम: नानाराम गृह संख्या : 431 उम्र : 29 लिंग : पुरुष	फोटो उपलब्ध	704	TDL1587179	निर्वाचक का नाम : गवरी देवी पति का नाम: बाबूराम गृह संख्या : 431 उम्र : 28 लिंग : महिला	फोटो उपलब्ध

705 निर्वाचक का नाम : अणदा पिता का नाम: जोला गृह संख्या : 432 उम्र : 37 लिंग : पुरुष	TDL2293330	706 निर्वाचक का नाम : भावारा पिता का नाम: जोलाराम गृह संख्या : 432 उम्र : 32 लिंग : पुरुष	TDL0863241	707 निर्वाचक का नाम : कोनी पिता का नाम: भावारा गृह संख्या : 432 उम्र : 32 लिंग : महिला	TDL0863258
708 निर्वाचक का नाम : पंखू देवी पिता का नाम: अणदाराम गृह संख्या : 432 उम्र : 27 लिंग : महिला	TDL1587153	709 निर्वाचक का नाम : धावरी पिता का नाम: जोला राम गृह संख्या : 432 उम्र : 26 लिंग : महिला	TDL2373421	710 निर्वाचक का नाम : सबला पिता का नाम: धरमा गृह संख्या : 433 उम्र : 60 लिंग : पुरुष	RJ/22/169/438219
711 निर्वाचक का नाम : जोमी पति का नाम: सबला गृह संख्या : 433 उम्र : 56 लिंग : महिला	RJ/22/169/438153	712 निर्वाचक का नाम : फूली पति का नाम: रूंगा गृह संख्या : 434 उम्र : 64 लिंग : महिला	RJ/22/169/438174	713 निर्वाचक का नाम : रूंगा पिता का नाम: रूपा गृह संख्या : 435 उम्र : 74 लिंग : पुरुष	RJ/22/169/438145
714 निर्वाचक का नाम : शांति पति का नाम: बाबू गृह संख्या : 435 उम्र : 72 लिंग : महिला	RJ/22/169/438290	715 निर्वाचक का नाम : बाबू पिता का नाम: रूपा गृह संख्या : 435 उम्र : 70 लिंग : पुरुष	TDL1030170	716 निर्वाचक का नाम : गुलाबराम पिता का नाम: रूंगाजी गृह संख्या : 435 उम्र : 37 लिंग : पुरुष	TDL0634568
717 निर्वाचक का नाम : अजय पिता का नाम: बाबू गृह संख्या : 435 उम्र : 35 लिंग : पुरुष	TDL0430819	718 निर्वाचक का नाम : रायला राम पिता का नाम: बाबूराम गृह संख्या : 435 उम्र : 26 लिंग : पुरुष	TDL1587104	719 निर्वाचक का नाम : मेगा पिता का नाम: रूपा गृह संख्या : 436 उम्र : 72 लिंग : पुरुष	RJ/22/169/438092
720 निर्वाचक का नाम : हीरी पति का नाम: मेगा गृह संख्या : 436 उम्र : 70 लिंग : महिला	DXW1398338	721 निर्वाचक का नाम : जसवंत कुमार पिता का नाम: मेघाराम गृह संख्या : 436 उम्र : 30 लिंग : पुरुष	TDL1030188	722 निर्वाचक का नाम : लिबूरी देवी पति का नाम: जसवंत कुमार गृह संख्या : 436 उम्र : 28 लिंग : महिला	TDL1030196
723 निर्वाचक का नाम : गोवा पिता का नाम: तेजा गृह संख्या : 437 उम्र : 62 लिंग : पुरुष	RJ/22/169/438627	724 निर्वाचक का नाम : पानरी पति का नाम: गोवा गृह संख्या : 437 उम्र : 57 लिंग : महिला	RJ/22/169/438292	725 निर्वाचक का नाम : सत्य नारायण पिता का नाम: तेजा गृह संख्या : 437 उम्र : 56 लिंग : पुरुष	RJ/22/169/438564
726 निर्वाचक का नाम : कीकी पति का नाम: सत्यनारायण गृह संख्या : 437 उम्र : 49 लिंग : महिला	DXW1398346	727 निर्वाचक का नाम : भारमाराम पिता का नाम: तेजाजी गृह संख्या : 437 उम्र : 48 लिंग : पुरुष	RJ/22/169/439057	728 निर्वाचक का नाम : गुजरी पति का नाम: भारमाराम गृह संख्या : 437 उम्र : 43 लिंग : महिला	TDL0830497
729 निर्वाचक का नाम : भावेश कुमार पिता का नाम: गोवाराम गृह संख्या : 437 उम्र : 30 लिंग : पुरुष	TDL0862532	730 निर्वाचक का नाम : अणदु देवी पति का नाम: भावेश कुमार गृह संख्या : 437 उम्र : 27 लिंग : महिला	TDL1393768	731 निर्वाचक का नाम : राजू राम पिता का नाम: नानाराम गृह संख्या : 437 उम्र : 26 लिंग : पुरुष	TDL1602440
732 निर्वाचक का नाम : अनिता कुमारी पिता का नाम: सत्य नारायण गृह संख्या : 437 उम्र : 23 लिंग : महिला	TDL1828466	733 निर्वाचक का नाम : सुरमा पिता का नाम: लकमा गृह संख्या : 439 उम्र : 69 लिंग : पुरुष	RJ/22/169/438701	734 निर्वाचक का नाम : जवली पति का नाम: सुरमा गृह संख्या : 439 उम्र : 64 लिंग : महिला	RJ/22/169/438128

735	TDL0830505	निर्वाचक का नाम : अर्जुनराम पिता का नाम: सुरमा राम गृह संख्या : 439 उम्र : 33 लिंग : पुरुष	736	TDL0830521	निर्वाचक का नाम : शारदा पति का नाम: रमेश कुमार गृह संख्या : 439 उम्र : 33 लिंग : महिला	737	TDL0830513	निर्वाचक का नाम : रमेश कुमार पिता का नाम: सुरमा राम गृह संख्या : 439 उम्र : 31 लिंग : पुरुष
738	TDL1587070	निर्वाचक का नाम : झुमी बाई पति का नाम: अर्जुन राम गृह संख्या : 439 उम्र : 28 लिंग : महिला	739	TDL1746080	निर्वाचक का नाम : अनिल कुमार पिता का नाम: सुरमा राम गृह संख्या : 439 उम्र : 24 लिंग : पुरुष	740	TDL2225126	निर्वाचक का नाम : गली बेन पति का नाम: अनिल कुमार अनिल कुमार गृह संख्या : 439 उम्र : 21 लिंग : महिला
741	TDL2303527	निर्वाचक का नाम : बाबू लाल पिता का नाम: लकमा गृह संख्या : 440 उम्र : 64 लिंग : पुरुष	742	DXW1398361	निर्वाचक का नाम : बाबली पति का नाम: बाबू गृह संख्या : 440 उम्र : 59 लिंग : महिला	743	TDL0555359	निर्वाचक का नाम : सूरज पिता का नाम: बाबूलाल गृह संख्या : 440 उम्र : 34 लिंग : पुरुष
744	TDL1606367	निर्वाचक का नाम : समी देवी पति का नाम: सुरज गृह संख्या : 440 उम्र : 25 लिंग : महिला	745	TDL1840396	निर्वाचक का नाम : लीलावती पिता का नाम: बाबू लाल गृह संख्या : 440 उम्र : 24 लिंग : महिला	746	TDL1915909	निर्वाचक का नाम : पूनम पिता का नाम: बाबू लाल गृह संख्या : 440 उम्र : 22 लिंग : महिला
747	RJ/22/169/438461	निर्वाचक का नाम : मोहन पिता का नाम: भूता गृह संख्या : 441 उम्र : 48 लिंग : पुरुष	748	DXW1398379	निर्वाचक का नाम : राधिका देवी पति का नाम: मोहन गृह संख्या : 441 उम्र : 44 लिंग : महिला	749	TDL1764489	निर्वाचक का नाम : बाबली देवी पति का नाम: मोहन लाल गृह संख्या : 441 उम्र : 41 लिंग : महिला
750	RJ/22/169/439005	निर्वाचक का नाम : भेरा पिता का नाम: खुमा गृह संख्या : 442 उम्र : 48 लिंग : पुरुष	751	TDL2220002	निर्वाचक का नाम : श्रवण पिता का नाम: चुन्नी लाल गृह संख्या : 442 उम्र : 23 लिंग : पुरुष	752	RJ/22/169/438008	निर्वाचक का नाम : काला पिता का नाम: नरसा गृह संख्या : 443 उम्र : 79 लिंग : पुरुष
753	RJ/22/169/439035	निर्वाचक का नाम : सामीरा पिता का नाम: नरसा गृह संख्या : 443 उम्र : 48 लिंग : पुरुष	754	DXW1398387	निर्वाचक का नाम : रंगली पति का नाम: सामीरा गृह संख्या : 443 उम्र : 44 लिंग : महिला	755	TDL2350726	निर्वाचक का नाम : बाबू राम पिता का नाम: दयाला जी गृह संख्या : 444 उम्र : 86 लिंग : पुरुष
756	TDL0250423	निर्वाचक का नाम : चम्पा पति का नाम: दीता गृह संख्या : 444 उम्र : 46 लिंग : महिला	757	DXW1610914	निर्वाचक का नाम : दीता पिता का नाम: बाबू गृह संख्या : 444 उम्र : 43 लिंग : पुरुष	758	TDL0250449	निर्वाचक का नाम : गंगाराम पिता का नाम: बाबू गृह संख्या : 444 उम्र : 36 लिंग : पुरुष
759	TDL0634592	निर्वाचक का नाम : रंगली पति का नाम: गंगाराम गृह संख्या : 444 उम्र : 32 लिंग : महिला	760	TDL2139780	निर्वाचक का नाम : मधुबेन बेन पति का नाम: रामा गृह संख्या : 444 उम्र : 24 लिंग : महिला	761	TDL1828383	निर्वाचक का नाम : प्रकाश कुमार पिता का नाम: दीता राम गृह संख्या : 444 उम्र : 23 लिंग : पुरुष
762	TDL2139798	निर्वाचक का नाम : रामा पिता का नाम: दीता राम गृह संख्या : 444 उम्र : 23 लिंग : पुरुष	763	DXW1398395	निर्वाचक का नाम : मूंगली पति का नाम: बाबू गृह संख्या : 445 उम्र : 82 लिंग : महिला	764	DXW1398403	निर्वाचक का नाम : हजारी पति का नाम: वाला गृह संख्या : 445 उम्र : 49 लिंग : महिला

765	RJ/22/169/479765	निर्वाचक का नाम : वाला पिता का नाम: बाबू गृह संख्या : 446 उम्र : 54 लिंग : पुरुष	766	TDL1746098	निर्वाचक का नाम : चुनी देवी पिता का नाम: लाला राम गृह संख्या : 446 उम्र : 47 लिंग : महिला	767	TDL0250381	निर्वाचक का नाम : देवा पिता का नाम: बाबू गृह संख्या : 446 उम्र : 42 लिंग : पुरुष
768	TDL0250431	निर्वाचक का नाम : बाबली पति का नाम: देवा गृह संख्या : 446 उम्र : 40 लिंग : महिला	769	TDL0862565	निर्वाचक का नाम : रमेश पिता का नाम: फता गृह संख्या : 446 उम्र : 37 लिंग : पुरुष	770	TDL0862573	निर्वाचक का नाम : नाजू पति का नाम: रमेश गृह संख्या : 446 उम्र : 34 लिंग : महिला
771	TDL1012152	निर्वाचक का नाम : सुरेशकुमार पिता का नाम: लालाराम गृह संख्या : 446 उम्र : 30 लिंग : पुरुष	772	TDL1012145	निर्वाचक का नाम : लालाराम पिता का नाम: फताराम गृह संख्या : 446 उम्र : 29 लिंग : पुरुष	773	TDL1012160	निर्वाचक का नाम : कालीदेवी पति का नाम: सुरेशकुमार गृह संख्या : 446 उम्र : 29 लिंग : महिला
774	TDL1581735	निर्वाचक का नाम : मोहन लाल पिता का नाम: बाबूराम गृह संख्या : 446 उम्र : 28 लिंग : पुरुष	775	TDL2184091	निर्वाचक का नाम : प्रवीण कुमार पिता का नाम: लाला राम गृह संख्या : 446 उम्र : 28 लिंग : पुरुष	776	TDL1587039	निर्वाचक का नाम : चम्पा देवी पति का नाम: मोहन लाल गृह संख्या : 446 उम्र : 26 लिंग : महिला
777	TDL2220168	निर्वाचक का नाम : सबली पति का नाम: मोती लाल गृह संख्या : 446 उम्र : 26 लिंग : महिला	778	TDL1587583	निर्वाचक का नाम : मोतीलाल पिता का नाम: लालाराम गृह संख्या : 446 उम्र : 25 लिंग : पुरुष	779	TDL1587633	निर्वाचक का नाम : लसी देवी पति का नाम: प्रवीण कुमार गृह संख्या : 446 उम्र : 25 लिंग : महिला
780	TDL1746106	निर्वाचक का नाम : भूरा राम पिता का नाम: अजा राम गृह संख्या : 446 उम्र : 25 लिंग : पुरुष	781	TDL2220135	निर्वाचक का नाम : राम सिंह पिता का नाम: लाला राम गृह संख्या : 446 उम्र : 20 लिंग : पुरुष	782	TDL2250736	निर्वाचक का नाम : सोनिया पति का नाम: मुन्ना राम गृह संख्या : 446 उम्र : 20 लिंग : महिला
783	TDL2183952	निर्वाचक का नाम : लाली पति का नाम: दिनेश गृह संख्या : 446ए उम्र : 34 लिंग : महिला	784	TDL2183903	निर्वाचक का नाम : दिनेश पिता का नाम: विरमा राम गृह संख्या : 446 ए उम्र : 27 लिंग : पुरुष	785	TDL0634535	निर्वाचक का नाम : मणी पति का नाम: करमाराम गृह संख्या : . उम्र : 33 लिंग : महिला
786	TDL0634576	निर्वाचक का नाम : काली कुमारी पति का नाम: गुलाब्राम गृह संख्या : . उम्र : 32 लिंग : महिला	787	TDL0634584	निर्वाचक का नाम : कीकाराम पिता का नाम: रूंगा गृह संख्या : . उम्र : 31 लिंग : पुरुष	788	TDL0862474	निर्वाचक का नाम : सुगना पति का नाम: कीकाराम गृह संख्या : . उम्र : 30 लिंग : महिला
789	TDL2194728	निर्वाचक का नाम : जोगेंद्र पिता का नाम: मणिलाल गृह संख्या : सेकन्डरी स्कूल के पीछे उम्र : 24 लिंग : पुरुष						

790	4	TDL2402402	निर्वाचक का नाम : ममता पिता का नाम: गणेश राम गृह संख्या : 411 उम्र : 22 लिंग : महिला	फोटो उपलब्ध
791	5	TDL2410322	निर्वाचक का नाम : गंगली पति का नाम: कालाराम गृह संख्या : 443 उम्र : 63 लिंग : महिला	फोटो उपलब्ध
792	1	TDL2419802	निर्वाचक का नाम : सोमली पति का नाम: चिनाराम चिनाराम गृह संख्या : 311 उम्र : 23 लिंग : महिला	फोटो उपलब्ध
793	1	TDL2426690	निर्वाचक का नाम : भोपा पिता का नाम: धरमा गृह संख्या : 293 उम्र : 20 लिंग : पुरुष	फोटो उपलब्ध
794	1	TDL2426708	निर्वाचक का नाम : चम्पा पति का नाम: भोपा गृह संख्या : 293 उम्र : 20 लिंग : महिला	फोटो उपलब्ध
795	1	TDL2435477	निर्वाचक का नाम : नरेश माता का नाम: साबूरी गृह संख्या : 288 उम्र : 20 लिंग : पुरुष	फोटो उपलब्ध
796	5	TDL2435626	निर्वाचक का नाम : इद्रा कुमारी पिता का नाम: नाना गृह संख्या : 431 उम्र : 19 लिंग : पुरुष	फोटो उपलब्ध
797	5	TDL2445864	निर्वाचक का नाम : नाथाराम पिता का नाम: कालाराम गृह संख्या : 443 उम्र : 33 लिंग : पुरुष	फोटो उपलब्ध
798	5	TDL2445930	निर्वाचक का नाम : शान्ता पति का नाम: नाथाराम गृह संख्या : 443 उम्र : 39 लिंग : महिला	फोटो उपलब्ध
799	1	TDL2446029	निर्वाचक का नाम : केसाराम पिता का नाम: अरजून गृह संख्या : 324 उम्र : 27 लिंग : पुरुष	फोटो उपलब्ध
800	5	TDL2459451	निर्वाचक का नाम : राजेश कुमार चौहान पिता का नाम: भूता गृह संख्या : 441 उम्र : 19 लिंग : पुरुष	फोटो उपलब्ध
801	5	TDL2474997	निर्वाचक का नाम : मुन्ना राम पिता का नाम: रणाराम गृह संख्या : 446 उम्र : 27 लिंग : पुरुष	फोटो उपलब्ध

निर्वाचकों का विवरण :							
A) मतदाताओं की संख्या :							
		नामावली का प्रकार	निर्वाचक नामावली की पहचान :	मतदाताओं की संख्या :			
				पुरुष	महिला	तृतीय लिंग	कुल
I	मूल	मूल नामावली	समस्त पूरकों को समेकित करते हुए विशेष गहन पुनरीक्षण 2026 की मूल नामावली	396	393	0	789
II	घटक I - परिवर्धन सूची	पूरक 1	विशेष गहन पुनरीक्षण - 2026	7	5	0	12
III	घटक II - विलोपन सूची	पूरक 1	विशेष गहन पुनरीक्षण - 2026	1	0	0	1
IV	लिंग में संशोधन के कारण अंतर			0	0	0	0
पुनरीक्षण के बाद इस नामावली में शुद्ध निर्वाचक (I+II-III+IV)				402	398	0	800
B) संशोधनों की संख्या :							
नामावली का प्रकार		निर्वाचक नामावली की पहचान :		संशोधनों की संख्या :			
पूरक 1		विशेष गहन पुनरीक्षण - 2026		0			

निर्वाचक रजिस्ट्रीकरण अधिकारी द्वारा जारी

E2-मृत्यु, S2-स्थानांतरित, R2-दोहरी प्रविष्टि, M2-लापता, Q2-अहर्ता नहीं