

## निर्वाचक नामावली 2026 S20 राजस्थान

विधान सभा क्षेत्र की संख्या , नाम व आरक्षण स्थिति : 148 - रेवदर (अ.जा.)		भाग संख्या : : 211																								
संसदीय निर्वाचन क्षेत्र की संख्या, नाम व आरक्षण स्थिति, जिसमें विधान सभा निर्वाचन क्षेत्र स्थित है : 18 - जालोर (सामान्य)																										
<b>1. पुनरीक्षण का विवरण</b>																										
पुनरीक्षण का वर्ष :	2026	<b>निर्वाचक नामावली की पहचान :</b>																								
अर्हता तिथि :	01-01-2026	समस्त पूरकों को समेकित करते हुए विशेष गहन पुनरीक्षण 2026 की मूल नामावली																								
पुनरीक्षण का स्वरूप :	विशेष गहन पुनरीक्षण - 2026																									
प्रकाशन की तिथि :	21-02-2026																									
<b>2. भाग व मतदान क्षेत्र का विवरण :</b>																										
भाग में आने वाले अनुभागों की संख्या और नाम :																										
1-धामसरा फली, गिरवर		<table style="width: 100%; border-collapse: collapse;"> <tr> <td style="width: 60%;">मुख्य शहर / मुख्य ग्राम</td> <td style="width: 20%;">:</td> <td style="width: 20%;">GIRWAR</td> </tr> <tr> <td>वार्ड</td> <td>:</td> <td></td> </tr> <tr> <td>पोस्ट ऑफिस</td> <td>:</td> <td>GIRWAR BO</td> </tr> <tr> <td>पुलिस थाना</td> <td>:</td> <td>आबूरोड सदर</td> </tr> <tr> <td>तहसील</td> <td>:</td> <td></td> </tr> <tr> <td>जिला</td> <td>:</td> <td>सिरोही</td> </tr> <tr> <td>पिन कोड</td> <td>:</td> <td>307026</td> </tr> </table>				मुख्य शहर / मुख्य ग्राम	:	GIRWAR	वार्ड	:		पोस्ट ऑफिस	:	GIRWAR BO	पुलिस थाना	:	आबूरोड सदर	तहसील	:		जिला	:	सिरोही	पिन कोड	:	307026
मुख्य शहर / मुख्य ग्राम	:	GIRWAR																								
वार्ड	:																									
पोस्ट ऑफिस	:	GIRWAR BO																								
पुलिस थाना	:	आबूरोड सदर																								
तहसील	:																									
जिला	:	सिरोही																								
पिन कोड	:	307026																								
<b>3. मतदान केंद्र का विवरण</b>																										
मतदान केंद्र की संख्या व नाम :	मतदान केन्द्र की विशेष हैसियत (पुरुष/महिला/सामान्य) :		सामान्य																							
211 - गिरवर-3																										
मतदान केंद्र का भवन व पता :	इस मतदान क्षेत्र के सहायक (ऑक्जिलियरी) मतदान केन्द्रों की संख्या :		0																							
महात्मा गांधी राजकीय विद्यालय, मध्य भाग, गिरवर																										
<b>4. मतदाताओं की संख्या :</b>																										
आरंभिक क्रम	अंतिम क्रम	मतदाताओं की संख्या																								
संख्या	संख्या	पुरुष	महिला	तृतीय लिंग	कुल																					
1	836	413	423	0	836																					

निर्वाचक रजिस्ट्रीकरण अधिकारी द्वारा जारी

Nazri Naksha



Google Map View

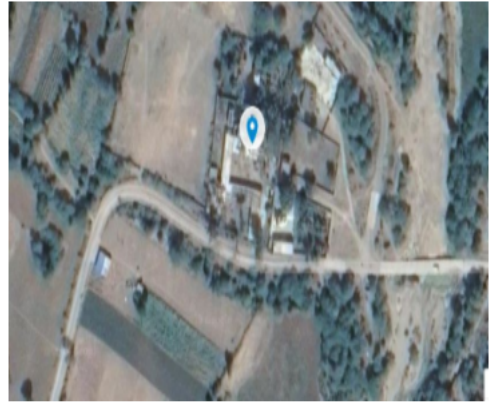

Polling Station Building Front View



Polling Station Front View



Cad View

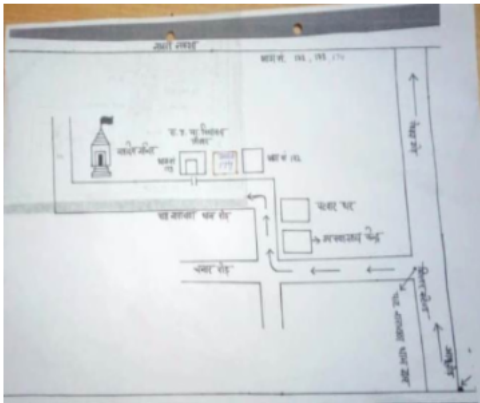

Key MAP View

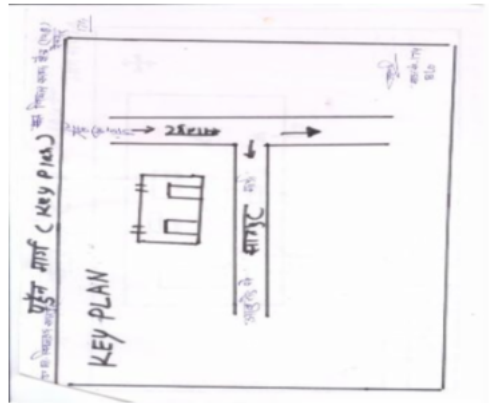

1 निर्वाचक का नाम : जमना पति का नाम: अन्नाराम गृह संख्या : 0 उम्र : 32 लिंग : महिला	TDL2379675	2 निर्वाचक का नाम : अन्नाराम पिता का नाम: उदाराम गृह संख्या : 0 उम्र : 31 लिंग : पुरुष	TDL2379667	3 निर्वाचक का नाम : सीमू पति का नाम: पवन कुमार गृह संख्या : 00 उम्र : 29 लिंग : महिला	TDL1881101
4 निर्वाचक का नाम : सविता पति का नाम: रामाराम गृह संख्या : 0 उम्र : 28 लिंग : महिला	TDL2379469	5 निर्वाचक का नाम : जोनाराम पिता का नाम: भीखा गृह संख्या : 0 उम्र : 27 लिंग : पुरुष	TDL2379535	6 निर्वाचक का नाम : रखमी पति का नाम: चतरा राम गृह संख्या : 0 उम्र : 26 लिंग : महिला	TDL2377729
7 निर्वाचक का नाम : गंगा पिता का नाम: सोमाराम गृह संख्या : 0 उम्र : 24 लिंग : महिला	TDL2046464	8 निर्वाचक का नाम : रामाराम पिता का नाम: हीरा जी गृह संख्या : 0 उम्र : 20 लिंग : पुरुष	TDL2198893	9 निर्वाचक का नाम : लीला पति का नाम: जोनाराम गृह संख्या : 0 उम्र : 20 लिंग : महिला	TDL2379550
10 निर्वाचक का नाम : हीरकी बाई पति का नाम: केशा राम गृह संख्या : 169 उम्र : 28 लिंग : महिला	TDL2130474	11 निर्वाचक का नाम : नेतु पति का नाम: राजा राम गृह संख्या : 178 उम्र : 23 लिंग : महिला	TDL2233716	12 निर्वाचक का नाम : देवा पिता का नाम: प्रेमराम गृह संख्या : 198 उम्र : 25 लिंग : पुरुष	TDL1587799
13 निर्वाचक का नाम : पनी पति का नाम: काति गृह संख्या : 202 उम्र : 25 लिंग : महिला	TDL1587021	14 निर्वाचक का नाम : बदकी पति का नाम: पदमाराम गृह संख्या : 205 उम्र : 25 लिंग : महिला	TDL1589647	15 निर्वाचक का नाम : गुजरी पति का नाम: हरीश गृह संख्या : 209 उम्र : 46 लिंग : महिला	TDL2135663
16 निर्वाचक का नाम : गीता पति का नाम: कमलेश गृह संख्या : 214 उम्र : 27 लिंग : महिला	TDL1927805	17 निर्वाचक का नाम : रामी कुमारी पति का नाम: बदा राम गृह संख्या : 230 उम्र : 23 लिंग : महिला	TDL2378883	18 निर्वाचक का नाम : लखमा राम पिता का नाम: शंकर लाल गृह संख्या : 231 उम्र : 20 लिंग : पुरुष	TDL2089845
19 निर्वाचक का नाम : अनुडुबेन पति का नाम: सुरज गृह संख्या : 240 उम्र : 29 लिंग : महिला	TDL1840156	20 निर्वाचक का नाम : कमला राम पिता का नाम: नाना राम गृह संख्या : 249 उम्र : 20 लिंग : पुरुष	TDL2363505	21 निर्वाचक का नाम : मसरा राम पिता का नाम: सुरता राम गृह संख्या : 250 उम्र : 23 लिंग : पुरुष	TDL1922756
22 निर्वाचक का नाम : सीमा पिता का नाम: भोमाराम गृह संख्या : 252 उम्र : 29 लिंग : महिला	TDL1910421	23 निर्वाचक का नाम : किशन पिता का नाम: बाबू गृह संख्या : 252 उम्र : 23 लिंग : पुरुष	TDL1910207	24 निर्वाचक का नाम : सानू पिता का नाम: रेशमाराम गृह संख्या : 252 उम्र : 22 लिंग : महिला	TDL1910173
25 निर्वाचक का नाम : भट्टी पिता का नाम: धन्नाराम गृह संख्या : 252 उम्र : 22 लिंग : महिला	TDL1910223	26 निर्वाचक का नाम : ज्योत्सना पिता का नाम: दिताराम गृह संख्या : 252 उम्र : 22 लिंग : महिला	TDL1910256	27 निर्वाचक का नाम : जोरा राम पिता का नाम: संक्लाराम गृह संख्या : 252 उम्र : 22 लिंग : पुरुष	TDL1910330
28 निर्वाचक का नाम : सर्मी पिता का नाम: संक्लाराम गृह संख्या : 252 उम्र : 22 लिंग : पुरुष	TDL1910348	29 निर्वाचक का नाम : सीता कुमारी पति का नाम: गणेश गृह संख्या : 252 उम्र : 22 लिंग : महिला	TDL1928159	30 निर्वाचक का नाम : खेतुरी अन्य: कालाराम गृह संख्या : 302 उम्र : 22 लिंग : पुरुष	TDL1922806

31	TDL2251700	निर्वाचक का नाम : रवीना पिता का नाम: किकाराम गृह संख्या : 340 उम्र : 20 लिंग : महिला	फोटो उपलब्ध	32	TDL1922780	निर्वाचक का नाम : भती पिता का नाम: रेश्मा राम गृह संख्या : 358 उम्र : 22 लिंग : महिला	फोटो उपलब्ध	33	TDL1896612	निर्वाचक का नाम : शकूरा पिता का नाम: धावरा राम गृह संख्या : 436 उम्र : 22 लिंग : पुरुष	फोटो उपलब्ध
34	TDL0863274	निर्वाचक का नाम : मुरादीदास पिता का नाम: देवराल बाबा गृह संख्या : 447 उम्र : 85 लिंग : पुरुष	फोटो उपलब्ध	35	DXW1611698	निर्वाचक का नाम : राधेश्याम शरण पिता का नाम: युगलशरण गृह संख्या : 447 उम्र : 56 लिंग : पुरुष	फोटो उपलब्ध	36	DXW1610997	निर्वाचक का नाम : भक्तीहृदय पिता का नाम: युगलशरण गृह संख्या : 447 उम्र : 50 लिंग : पुरुष	फोटो उपलब्ध
37	DXW1610971	निर्वाचक का नाम : नवराज पिता का नाम: वीरभद्र गृह संख्या : 447 उम्र : 45 लिंग : पुरुष	फोटो उपलब्ध	38	TDL0009530	निर्वाचक का नाम : सिद्धराज जोशी पिता का नाम: दीर्घराज गृह संख्या : 447 उम्र : 39 लिंग : पुरुष	फोटो उपलब्ध	39	RJ/22/169/438385	निर्वाचक का नाम : सोमा पिता का नाम: लाला गृह संख्या : 449 उम्र : 79 लिंग : पुरुष	फोटो उपलब्ध
40	RJ/22/169/438367	निर्वाचक का नाम : भीकी पति का नाम: सोमा गृह संख्या : 449 उम्र : 76 लिंग : महिला	फोटो उपलब्ध	41	RJ/22/169/438387	निर्वाचक का नाम : धन्नाराम पिता का नाम: सोमा गृह संख्या : 449 उम्र : 55 लिंग : पुरुष	फोटो उपलब्ध	42	RJ/22/169/438373	निर्वाचक का नाम : सवी पति का नाम: धन्नाराम गृह संख्या : 449 उम्र : 53 लिंग : महिला	फोटो उपलब्ध
43	RJ/22/169/438392	निर्वाचक का नाम : वागाराम पिता का नाम: सोमा गृह संख्या : 449 उम्र : 53 लिंग : पुरुष	फोटो उपलब्ध	44	TDL0830547	निर्वाचक का नाम : जगाराम पिता का नाम: सोमा गृह संख्या : 449 उम्र : 35 लिंग : पुरुष	फोटो उपलब्ध	45	TDL0830554	निर्वाचक का नाम : बसु पति का नाम: जगाराम गृह संख्या : 449 उम्र : 32 लिंग : महिला	फोटो उपलब्ध
46	TDL2307858	निर्वाचक का नाम : गंगा कुमारी पिता का नाम: धनाराम गृह संख्या : 449 उम्र : 19 लिंग : महिला	फोटो उपलब्ध	47	RJ/22/169/438129	निर्वाचक का नाम : रंगली पति का नाम: भगा गृह संख्या : 450 उम्र : 84 लिंग : महिला	फोटो उपलब्ध	48	RJ/22/169/438123	निर्वाचक का नाम : बाबू पिता का नाम: भगा गृह संख्या : 450 उम्र : 57 लिंग : पुरुष	फोटो उपलब्ध
49	DXW1479773	निर्वाचक का नाम : मिरकी पति का नाम: बाबू गृह संख्या : 450 उम्र : 52 लिंग : महिला	फोटो उपलब्ध	50	DXW1398429	निर्वाचक का नाम : मंजू पति का नाम: वागा गृह संख्या : 450 उम्र : 44 लिंग : महिला	फोटो उपलब्ध	51	DXW1398437	निर्वाचक का नाम : रेशा पिता का नाम: सोमा गृह संख्या : 450 उम्र : 44 लिंग : पुरुष	फोटो उपलब्ध
52	DXW1479781	निर्वाचक का नाम : राजू राम पिता का नाम: भगा गृह संख्या : 450 उम्र : 44 लिंग : पुरुष	फोटो उपलब्ध	53	DXW1398445	निर्वाचक का नाम : किकी पति का नाम: रेशा गृह संख्या : 450 उम्र : 42 लिंग : महिला	फोटो उपलब्ध	54	DXW1479799	निर्वाचक का नाम : दीली पति का नाम: नाजू गृह संख्या : 450 उम्र : 42 लिंग : महिला	फोटो उपलब्ध
55	TDL0830562	निर्वाचक का नाम : गलबाराम पिता का नाम: भगा गृह संख्या : 450 उम्र : 35 लिंग : पुरुष	फोटो उपलब्ध	56	TDL0830570	निर्वाचक का नाम : सुनकी पति का नाम: गलबाराम गृह संख्या : 450 उम्र : 31 लिंग : महिला	फोटो उपलब्ध	57	TDL1436963	निर्वाचक का नाम : भोला राम पिता का नाम: रेश्मा राम गृह संख्या : 450 उम्र : 27 लिंग : पुरुष	फोटो उपलब्ध
58	RJ/22/169/438659	निर्वाचक का नाम : सोमीरा पिता का नाम: वजा गृह संख्या : 451 उम्र : 69 लिंग : पुरुष	फोटो उपलब्ध	59	DXW1398452	निर्वाचक का नाम : मेगली पति का नाम: सामिरा गृह संख्या : 451 उम्र : 59 लिंग : महिला	फोटो उपलब्ध	60	TDL0830588	निर्वाचक का नाम : भारमाराम पिता का नाम: सामीरा गृह संख्या : 451 उम्र : 38 लिंग : पुरुष	फोटो उपलब्ध

61	TDL0830596	निर्वाचक का नाम : रेखा पति का नाम: भारमाराम गृह संख्या : 451 उम्र : 33 लिंग : महिला	फोटो उपलब्ध	62	TDL1437102	निर्वाचक का नाम : रमल राम माता का नाम: सोमीरा गृह संख्या : 451 उम्र : 27 लिंग : पुरुष	फोटो उपलब्ध	63	RJ/22/169/438433	निर्वाचक का नाम : काली पति का नाम: उदा गृह संख्या : 452 उम्र : 69 लिंग : महिला	फोटो उपलब्ध
64	DXW1611482	निर्वाचक का नाम : भाणा पिता का नाम: उदा गृह संख्या : 452 उम्र : 42 लिंग : पुरुष	फोटो उपलब्ध	65	TDL0830620	निर्वाचक का नाम : मावा पिता का नाम: उदा गृह संख्या : 452 उम्र : 35 लिंग : पुरुष	फोटो उपलब्ध	66	TDL0830612	निर्वाचक का नाम : मसरी पति का नाम: भाणाराम गृह संख्या : 452 उम्र : 34 लिंग : महिला	फोटो उपलब्ध
67	TDL0830604	निर्वाचक का नाम : जमना पति का नाम: मावा गृह संख्या : 452 उम्र : 33 लिंग : महिला	फोटो उपलब्ध	68	TDL1437219	निर्वाचक का नाम : आना राम अन्य: भाना राम गृह संख्या : 452 उम्र : 31 लिंग : पुरुष	फोटो उपलब्ध	69	TDL2035020	निर्वाचक का नाम : बबली कुमारी पिता का नाम: वनाराम गृह संख्या : 452 उम्र : 21 लिंग : महिला	फोटो उपलब्ध
70	TDL2307775	निर्वाचक का नाम : सणगा कुमारी पिता का नाम: सामीरा राम गृह संख्या : 452 उम्र : 19 लिंग : महिला	फोटो उपलब्ध	71	RJ/22/169/438314	निर्वाचक का नाम : चतरा पिता का नाम: कमा गृह संख्या : 453 उम्र : 81 लिंग : पुरुष	फोटो उपलब्ध	72	RJ/22/169/438299	निर्वाचक का नाम : बाबू पिता का नाम: कमा गृह संख्या : 453 उम्र : 74 लिंग : पुरुष	फोटो उपलब्ध
73	DXW1398460	निर्वाचक का नाम : राजा पिता का नाम: बाबू गृह संख्या : 453 उम्र : 44 लिंग : पुरुष	फोटो उपलब्ध	74	DXW1612019	निर्वाचक का नाम : वसुदी पति का नाम: राजा गृह संख्या : 453 उम्र : 42 लिंग : महिला	फोटो उपलब्ध	75	DXW1611854	निर्वाचक का नाम : सुका पिता का नाम: चतरा गृह संख्या : 453 उम्र : 41 लिंग : पुरुष	फोटो उपलब्ध
76	TDL0830646	निर्वाचक का नाम : पूरकी पति का नाम: सुकाराम गृह संख्या : 453 उम्र : 39 लिंग : महिला	फोटो उपलब्ध	77	TDL0830638	निर्वाचक का नाम : लीबाराम पति का नाम: चतरा गृह संख्या : 453 उम्र : 32 लिंग : पुरुष	फोटो उपलब्ध	78	TDL0670240	निर्वाचक का नाम : मंछाराम पिता का नाम: बाबू गृह संख्या : 453 उम्र : 32 लिंग : पुरुष	फोटो उपलब्ध
79	TDL0756205	निर्वाचक का नाम : पूनी पति का नाम: मंछाराम गृह संख्या : 453 उम्र : 32 लिंग : महिला	फोटो उपलब्ध	80	TDL0862581	निर्वाचक का नाम : लालाराम पिता का नाम: बाबूराम गृह संख्या : 453 उम्र : 31 लिंग : पुरुष	फोटो उपलब्ध	81	TDL0862599	निर्वाचक का नाम : राजकी पति का नाम: लालाराम गृह संख्या : 453 उम्र : 30 लिंग : महिला	फोटो उपलब्ध
82	TDL0862607	निर्वाचक का नाम : भाणकी पति का नाम: लिबाराम गृह संख्या : 453 उम्र : 30 लिंग : महिला	फोटो उपलब्ध	83	TDL2022762	निर्वाचक का नाम : पप्पू राम पिता का नाम: सुका गृह संख्या : 453 उम्र : 21 लिंग : पुरुष	फोटो उपलब्ध	84	RJ/22/169/438398	निर्वाचक का नाम : लकमा पिता का नाम: पूना गृह संख्या : 454 उम्र : 69 लिंग : पुरुष	फोटो उपलब्ध
85	RJ/22/169/438378	निर्वाचक का नाम : केली पति का नाम: लकमा गृह संख्या : 454 उम्र : 64 लिंग : महिला	फोटो उपलब्ध	86	RJ/22/169/438282	निर्वाचक का नाम : हुसा पिता का नाम: पूना गृह संख्या : 455 उम्र : 63 लिंग : पुरुष	फोटो उपलब्ध	87	RJ/22/169/438308	निर्वाचक का नाम : वजकी पति का नाम: हुंसा गृह संख्या : 455 उम्र : 59 लिंग : महिला	फोटो उपलब्ध
88	DXW2011195	निर्वाचक का नाम : लीला पति का नाम: दीता गृह संख्या : 455 उम्र : 45 लिंग : महिला	फोटो उपलब्ध	89	DXW1398478	निर्वाचक का नाम : नाना पिता का नाम: हुसा गृह संख्या : 455 उम्र : 42 लिंग : पुरुष	फोटो उपलब्ध	90	TDL0967281	निर्वाचक का नाम : पोपरी पति का नाम: नानाराम गृह संख्या : 455 उम्र : 39 लिंग : महिला	फोटो उपलब्ध

91	TDL0862615	निर्वाचक का नाम : मीठाराम पिता का नाम: हुसाराम गृह संख्या : 455 उम्र : 34 लिंग : पुरुष	फोटो उपलब्ध	92	TDL0862623	निर्वाचक का नाम : सुकली पति का नाम: मीठाराम गृह संख्या : 455 उम्र : 32 लिंग : महिला	फोटो उपलब्ध	93	RJ/22/169/438464	निर्वाचक का नाम : हंसा पिता का नाम: साजा गृह संख्या : 456 उम्र : 89 लिंग : पुरुष	फोटो उपलब्ध
94	RJ/22/169/438426	निर्वाचक का नाम : शारदा पति का नाम: हंसा गृह संख्या : 456 उम्र : 84 लिंग : महिला	फोटो उपलब्ध	95	RJ/22/169/438702	निर्वाचक का नाम : शरमी पति का नाम: हंसा गृह संख्या : 456 उम्र : 74 लिंग : महिला	फोटो उपलब्ध	96	TDL0250399	निर्वाचक का नाम : दिता पिता का नाम: हुसा गृह संख्या : 456 उम्र : 48 लिंग : पुरुष	फोटो उपलब्ध
97	TDL1627918	निर्वाचक का नाम : अनिता कुमारी पिता का नाम: दीता राम गृह संख्या : 456 उम्र : 32 लिंग : महिला	फोटो उपलब्ध	98	TDL1436732	निर्वाचक का नाम : जीजा कुमारी पिता का नाम: हंसा राम गृह संख्या : 456 उम्र : 29 लिंग : महिला	फोटो उपलब्ध	99	TDL0084335	निर्वाचक का नाम : मना पिता का नाम: रामा गृह संख्या : 457 उम्र : 74 लिंग : पुरुष	फोटो उपलब्ध
100	RJ/22/169/438648	निर्वाचक का नाम : प्रेमा पिता का नाम: पूना गृह संख्या : 457 उम्र : 74 लिंग : पुरुष	फोटो उपलब्ध	101	RJ/22/169/438726	निर्वाचक का नाम : रामी पति का नाम: प्रेमा गृह संख्या : 457 उम्र : 69 लिंग : महिला	फोटो उपलब्ध	102	RJ/22/169/439021	निर्वाचक का नाम : रणीया पिता का नाम: रामा गृह संख्या : 457 उम्र : 69 लिंग : पुरुष	फोटो उपलब्ध
103	RJ/22/169/438487	निर्वाचक का नाम : रतीया पिता का नाम: रामा गृह संख्या : 457 उम्र : 64 लिंग : पुरुष	फोटो उपलब्ध	104	RJ/22/169/438161	निर्वाचक का नाम : झुमी देवी पति का नाम: रणीया गृह संख्या : 457 उम्र : 64 लिंग : महिला	फोटो उपलब्ध	105	DXW1612027	निर्वाचक का नाम : बदी पति का नाम: मना गृह संख्या : 457 उम्र : 59 लिंग : महिला	फोटो उपलब्ध
106	RJ/22/169/438356	निर्वाचक का नाम : तीजा पति का नाम: रतीया गृह संख्या : 457 उम्र : 57 लिंग : महिला	फोटो उपलब्ध	107	DXW1398502	निर्वाचक का नाम : बाबू पिता का नाम: मना गृह संख्या : 457 उम्र : 43 लिंग : पुरुष	फोटो उपलब्ध	108	TDL1436716	निर्वाचक का नाम : पपू राम पिता का नाम: मान राम गृह संख्या : 457 उम्र : 29 लिंग : पुरुष	फोटो उपलब्ध
109	TDL1436575	निर्वाचक का नाम : गीता कुमारी पिता का नाम: राता राम गृह संख्या : 457 उम्र : 26 लिंग : महिला	फोटो उपलब्ध	110	RJ/22/169/438567	निर्वाचक का नाम : जंगा पिता का नाम: सकरा गृह संख्या : 458 उम्र : 74 लिंग : पुरुष	फोटो उपलब्ध	111	RJ/22/169/438568	निर्वाचक का नाम : वाली पति का नाम: जंगा गृह संख्या : 458 उम्र : 69 लिंग : महिला	फोटो उपलब्ध
112	RJ/22/169/498005	निर्वाचक का नाम : बाबू पिता का नाम: सकरा गृह संख्या : 458 उम्र : 58 लिंग : पुरुष	फोटो उपलब्ध	113	RJ/22/169/438330	निर्वाचक का नाम : रंगली पति का नाम: बाबू गृह संख्या : 458 उम्र : 54 लिंग : महिला	फोटो उपलब्ध	114	TDL0755785	निर्वाचक का नाम : छगनलाल पिता का नाम: बाबू गृह संख्या : 458 उम्र : 33 लिंग : पुरुष	फोटो उपलब्ध
115	TDL2145951	निर्वाचक का नाम : लिबरी पति का नाम: लाला राम गृह संख्या : 458 उम्र : 29 लिंग : महिला	फोटो उपलब्ध	116	TDL1393370	निर्वाचक का नाम : लाली देवी पति का नाम: छगन लाल गृह संख्या : 458 उम्र : 28 लिंग : महिला	फोटो उपलब्ध	117	TDL1393388	निर्वाचक का नाम : लालाराम पिता का नाम: जहिगा राम गृह संख्या : 458 उम्र : 27 लिंग : महिला	फोटो उपलब्ध
118	TDL2353142	निर्वाचक का नाम : धुलाराम पिता का नाम: सकरा गृह संख्या : 459 उम्र : 69 लिंग : पुरुष	फोटो उपलब्ध	119	RJ/22/169/438457	निर्वाचक का नाम : देवी पति का नाम: धुलीया गृह संख्या : 459 उम्र : 64 लिंग : महिला	फोटो उपलब्ध	120	TDL1393404	निर्वाचक का नाम : चुनाराम पिता का नाम: धुलाराम गृह संख्या : 459 उम्र : 28 लिंग : पुरुष	फोटो उपलब्ध

121	TDL1393420	निर्वाचक का नाम : भटाराम पिता का नाम: धुलाराम गृह संख्या : 459 उम्र : 28 लिंग : पुरुष	122	TDL2275972	निर्वाचक का नाम : वीसा कुमारी पति का नाम: चुना राम गृह संख्या : 459 उम्र : 27 लिंग : महिला	123	TDL1891167	निर्वाचक का नाम : रायला राम पिता का नाम: धुला राम गृह संख्या : 459 उम्र : 22 लिंग : पुरुष
124	RJ/22/169/439031	निर्वाचक का नाम : सोना पिता का नाम: नवा गृह संख्या : 460 उम्र : 64 लिंग : पुरुष	125	RJ/22/169/438703	निर्वाचक का नाम : लाली पति का नाम: सोना गृह संख्या : 460 उम्र : 59 लिंग : महिला	126	DXW1532225	निर्वाचक का नाम : हिमा पिता का नाम: नवा गृह संख्या : 460 उम्र : 42 लिंग : पुरुष
127	DXW1611995	निर्वाचक का नाम : कानी पति का नाम: हीमा गृह संख्या : 460 उम्र : 42 लिंग : महिला	128	TDL0967299	निर्वाचक का नाम : सुरेश कुमार पिता का नाम: सोनाराम गृह संख्या : 460 उम्र : 33 लिंग : पुरुष	129	TDL1298769	निर्वाचक का नाम : प्रेमीबेन पति का नाम: परथाराम गृह संख्या : 460 उम्र : 33 लिंग : महिला
130	TDL1012186	निर्वाचक का नाम : रेखाकुमारी पिता का नाम: सोनाराम गृह संख्या : 460 उम्र : 29 लिंग : महिला	131	TDL2130292	निर्वाचक का नाम : शंकर पिता का नाम: नवा गृह संख्या : 460 उम्र : 29 लिंग : पुरुष	132	TDL2135465	निर्वाचक का नाम : हंजा पति का नाम: नवा गृह संख्या : 460 उम्र : 27 लिंग : महिला
133	TDL2137453	निर्वाचक का नाम : जम्बुरी पिता का नाम: राम राम गृह संख्या : 460 उम्र : 20 लिंग : महिला	134	TDL0555375	निर्वाचक का नाम : परथाराम पिता का नाम: सोनाराम गृह संख्या : 460क उम्र : 37 लिंग : पुरुष	135	DXW1227628	निर्वाचक का नाम : गोवा पिता का नाम: नवा गृह संख्या : 461 उम्र : 59 लिंग : पुरुष
136	RJ/22/169/438704	निर्वाचक का नाम : नाजुरी पति का नाम: गोवा गृह संख्या : 461 उम्र : 53 लिंग : महिला	137	RJ/22/169/438413	निर्वाचक का नाम : मना पिता का नाम: नवा गृह संख्या : 462 उम्र : 69 लिंग : पुरुष	138	RJ/22/169/438353	निर्वाचक का नाम : दिवाली पति का नाम: मना गृह संख्या : 462 उम्र : 64 लिंग : महिला
139	TDL2163418	निर्वाचक का नाम : विमला पति का नाम: चेतन कुमार गृह संख्या : 462 उम्र : 23 लिंग : महिला	140	RJ/22/169/438498	निर्वाचक का नाम : थावरा पिता का नाम: रावता गृह संख्या : 463 उम्र : 64 लिंग : पुरुष	141	RJ/22/169/439019	निर्वाचक का नाम : भीकी पति का नाम: थावरा गृह संख्या : 463 उम्र : 59 लिंग : महिला
142	TDL1437144	निर्वाचक का नाम : रमेशकुमार माता का नाम: थावाराम गृह संख्या : 463 उम्र : 29 लिंग : पुरुष	143	TDL1437169	निर्वाचक का नाम : जोमी देवी पति का नाम: रमेश कुमार गृह संख्या : 463 उम्र : 28 लिंग : महिला	144	RJ/22/169/438439	निर्वाचक का नाम : लखु पति का नाम: वीरमा गृह संख्या : 464 उम्र : 79 लिंग : महिला
145	RJ/22/169/438428	निर्वाचक का नाम : रमली पति का नाम: फुलीया गृह संख्या : 464 उम्र : 59 लिंग : महिला	146	RJ/22/169/438375	निर्वाचक का नाम : गजा पिता का नाम: वीरमा गृह संख्या : 464 उम्र : 57 लिंग : पुरुष	147	TDL0499913	निर्वाचक का नाम : लाडूरा राम पिता का नाम: वीरमा गृह संख्या : 464 उम्र : 52 लिंग : पुरुष
148	TDL0499921	निर्वाचक का नाम : सीता पति का नाम: लाडूरा राम गृह संख्या : 464 उम्र : 50 लिंग : महिला	149	DXW1479807	निर्वाचक का नाम : काली पति का नाम: गजा गृह संख्या : 464 उम्र : 44 लिंग : महिला	150	TDL0830679	निर्वाचक का नाम : मोहनलाल पिता का नाम: वीरमा गृह संख्या : 464 उम्र : 36 लिंग : पुरुष

151	TDL0830695	निर्वाचक का नाम : रामाराम पिता का नाम: वीरमा गृह संख्या : 464 उम्र : 34 लिंग : पुरुष	फोटो उपलब्ध	152	TDL0830687	निर्वाचक का नाम : मणी पति का नाम: मोहनलाल गृह संख्या : 464 उम्र : 33 लिंग : महिला	फोटो उपलब्ध	153	TDL0830661	निर्वाचक का नाम : धावरी पति का नाम: पपुराम गृह संख्या : 464 उम्र : 33 लिंग : महिला	फोटो उपलब्ध
154	TDL0830703	निर्वाचक का नाम : हंजा पति का नाम: रामाराम गृह संख्या : 464 उम्र : 31 लिंग : महिला	फोटो उपलब्ध	155	TDL1436849	निर्वाचक का नाम : पप्पू राम पिता का नाम: फुला राम गृह संख्या : 464 उम्र : 29 लिंग : महिला	फोटो उपलब्ध	156	TDL2292233	निर्वाचक का नाम : लसा राम गरासिया पिता का नाम: फूलाराम गृह संख्या : 464 उम्र : 25 लिंग : पुरुष	फोटो उपलब्ध
157	TDL2293124	निर्वाचक का नाम : बदकी कुमारी पति का नाम: लसा राम गरासिया गृह संख्या : 464 उम्र : 24 लिंग : महिला	फोटो उपलब्ध	158	RJ/22/169/438336	निर्वाचक का नाम : जेता पिता का नाम: वागा गृह संख्या : 465 उम्र : 69 लिंग : पुरुष	फोटो उपलब्ध	159	TDL0967307	निर्वाचक का नाम : लखमी पति का नाम: जेता गृह संख्या : 465 उम्र : 61 लिंग : महिला	फोटो उपलब्ध
160	TDL1756584	निर्वाचक का नाम : नोलकी पिता का नाम: जेता राम गृह संख्या : 465 उम्र : 24 लिंग : महिला	फोटो उपलब्ध	161	RJ/22/169/438165	निर्वाचक का नाम : रूपी पति का नाम: वागा गृह संख्या : 466 उम्र : 94 लिंग : महिला	फोटो उपलब्ध	162	RJ/22/169/434201	निर्वाचक का नाम : साजी पति का नाम: चेला गृह संख्या : 466 उम्र : 59 लिंग : महिला	फोटो उपलब्ध
163	DXW1398510	निर्वाचक का नाम : बाबू पिता का नाम: वागा गृह संख्या : 466 उम्र : 44 लिंग : पुरुष	फोटो उपलब्ध	164	TDL0408575	निर्वाचक का नाम : सरमी पति का नाम: बाबूराम गृह संख्या : 466 उम्र : 38 लिंग : महिला	फोटो उपलब्ध	165	TDL1393446	निर्वाचक का नाम : प्रकाश कुमार पिता का नाम: चेलाराम गृह संख्या : 466 उम्र : 28 लिंग : पुरुष	फोटो उपलब्ध
166	TDL1393479	निर्वाचक का नाम : लाडूरी देवी पति का नाम: प्रकाश कुमार गृह संख्या : 466 उम्र : 27 लिंग : महिला	फोटो उपलब्ध	167	TDL1756535	निर्वाचक का नाम : रुन्गा राम पिता का नाम: चेला राम गृह संख्या : 466 उम्र : 24 लिंग : पुरुष	फोटो उपलब्ध	168	TDL2158723	निर्वाचक का नाम : दिति पति का नाम: रुगा गृह संख्या : 466 उम्र : 22 लिंग : महिला	फोटो उपलब्ध
169	TDL2304467	निर्वाचक का नाम : हसकी कुमारी पिता का नाम: बाबू राम गृह संख्या : 466 उम्र : 20 लिंग : महिला	फोटो उपलब्ध	170	RJ/22/169/438705	निर्वाचक का नाम : कोनकी पति का नाम: तेजा गृह संख्या : 467 उम्र : 68 लिंग : महिला	फोटो उपलब्ध	171	DXW1398528	निर्वाचक का नाम : नाना पिता का नाम: तेजा गृह संख्या : 467 उम्र : 46 लिंग : पुरुष	फोटो उपलब्ध
172	DXW1398536	निर्वाचक का नाम : मीठकी पति का नाम: नाना गृह संख्या : 467 उम्र : 44 लिंग : महिला	फोटो उपलब्ध	173	TDL0830711	निर्वाचक का नाम : मालाराम पिता का नाम: तेजाराम गृह संख्या : 467 उम्र : 43 लिंग : पुरुष	फोटो उपलब्ध	174	TDL0830729	निर्वाचक का नाम : मंजू पति का नाम: मालाराम गृह संख्या : 467 उम्र : 38 लिंग : महिला	फोटो उपलब्ध
175	TDL2105971	निर्वाचक का नाम : सोना कुमारी पिता का नाम: मान गृह संख्या : 467 उम्र : 20 लिंग : महिला	फोटो उपलब्ध	176	DXW1187160	निर्वाचक का नाम : शांति पति का नाम: काला गृह संख्या : 468 उम्र : 64 लिंग : महिला	फोटो उपलब्ध	177	DXW1187343	निर्वाचक का नाम : भीखी पति का नाम: जूमा गृह संख्या : 468 उम्र : 47 लिंग : महिला	फोटो उपलब्ध
178	TDL0499939	निर्वाचक का नाम : रमेश पिता का नाम: काला गृह संख्या : 468 उम्र : 39 लिंग : पुरुष	फोटो उपलब्ध	179	TDL0499947	निर्वाचक का नाम : भेरकी पति का नाम: रमेश गृह संख्या : 468 उम्र : 34 लिंग : महिला	फोटो उपलब्ध	180	TDL0830737	निर्वाचक का नाम : गणेशराम पिता का नाम: काला गृह संख्या : 468 उम्र : 33 लिंग : पुरुष	फोटो उपलब्ध

181	TDL0830745	निर्वाचक का नाम : निरमा पति का नाम: गणेशराम गृह संख्या : 468 उम्र : 32 लिंग : महिला	फोटो उपलब्ध	182	TDL0863308	निर्वाचक का नाम : लक्ष्मणराम पिता का नाम: काला गृह संख्या : 468 उम्र : 32 लिंग : पुरुष	फोटो उपलब्ध	183	TDL0863316	निर्वाचक का नाम : हीरी पति का नाम: लक्ष्मणराम गृह संख्या : 468 उम्र : 30 लिंग : महिला	फोटो उपलब्ध
184	TDL1756600	निर्वाचक का नाम : पदमा राम पिता का नाम: कालू राम गृह संख्या : 468 उम्र : 25 लिंग : पुरुष	फोटो उपलब्ध	185	TDL1815067	निर्वाचक का नाम : जयंती पिता का नाम: झूमा गृह संख्या : 468 उम्र : 24 लिंग : पुरुष	फोटो उपलब्ध	186	TDL2305118	निर्वाचक का नाम : संगीता पति का नाम: गोविन्द गृह संख्या : 468 उम्र : 23 लिंग : महिला	फोटो उपलब्ध
187	TDL2305142	निर्वाचक का नाम : गोविन्द पिता का नाम: झूमराम गृह संख्या : 468 उम्र : 20 लिंग : पुरुष	फोटो उपलब्ध	188	RJ/22/169/438186	निर्वाचक का नाम : जवली पति का नाम: रामा गृह संख्या : 469 उम्र : 84 लिंग : महिला	फोटो उपलब्ध	189	DXW2011229	निर्वाचक का नाम : मन्सा पिता का नाम: रामा गृह संख्या : 469 उम्र : 41 लिंग : पुरुष	फोटो उपलब्ध
190	TDL0967331	निर्वाचक का नाम : जनती पति का नाम: मंशा गृह संख्या : 469 उम्र : 41 लिंग : महिला	फोटो उपलब्ध	191	TDL0967315	निर्वाचक का नाम : मावाराम पिता का नाम: रामाजी गृह संख्या : 469 उम्र : 32 लिंग : पुरुष	फोटो उपलब्ध	192	TDL0967323	निर्वाचक का नाम : सीता पति का नाम: मावाराम गृह संख्या : 469 उम्र : 29 लिंग : महिला	फोटो उपलब्ध
193	DXW1243203	निर्वाचक का नाम : सांकली पति का नाम: प्रेमा गृह संख्या : 470 उम्र : 70 लिंग : महिला	फोटो उपलब्ध	194	RJ/22/169/438618	निर्वाचक का नाम : छतराराम पिता का नाम: प्रेमाजी गृह संख्या : 470 उम्र : 53 लिंग : पुरुष	फोटो उपलब्ध	195	RJ/22/169/438218	निर्वाचक का नाम : भगवती पति का नाम: छतराराम गृह संख्या : 470 उम्र : 52 लिंग : महिला	फोटो उपलब्ध
196	TDL1427103	निर्वाचक का नाम : फ्रअला राम अन्य: लसी देवी गृह संख्या : 470 उम्र : 51 लिंग : पुरुष	फोटो उपलब्ध	197	DXW1187350	निर्वाचक का नाम : लसी पति का नाम: काला गृह संख्या : 470 उम्र : 49 लिंग : महिला	फोटो उपलब्ध	198	DXW1398551	निर्वाचक का नाम : सोमा पिता का नाम: प्रेमा गृह संख्या : 470 उम्र : 43 लिंग : पुरुष	फोटो उपलब्ध
199	DXW1532233	निर्वाचक का नाम : सकरी पति का नाम: सोमा गृह संख्या : 470 उम्र : 42 लिंग : महिला	फोटो उपलब्ध	200	TDL0862680	निर्वाचक का नाम : लेसी पति का नाम: हिमराम गृह संख्या : 470 उम्र : 39 लिंग : महिला	फोटो उपलब्ध	# 201	TDL1627926	निर्वाचक का नाम : पप्पू राम पिता का नाम: काला राम गृह संख्या : 470 उम्र : 25 लिंग : पुरुष	फोटो उपलब्ध
202	TDL1103217	निर्वाचक का नाम : सरोज कुमारी पिता का नाम: छतराराम गृह संख्या : 470 उम्र : 28 लिंग : महिला	फोटो उपलब्ध	203	TDL1436443	निर्वाचक का नाम : ममता कुमारी पिता का नाम: चत्रा राम गृह संख्या : 470 उम्र : 26 लिंग : महिला	फोटो उपलब्ध	204	TDL1587955	निर्वाचक का नाम : रगली पति का नाम: कान्ति गृह संख्या : 470 उम्र : 25 लिंग : महिला	फोटो उपलब्ध
205	TDL2202299	निर्वाचक का नाम : मुकेश कुमार पिता का नाम: सोमा राम गृह संख्या : 470 उम्र : 23 लिंग : पुरुष	फोटो उपलब्ध	206	TDL2038206	निर्वाचक का नाम : महावीर पिता का नाम: छत्र राम गृह संख्या : 470 उम्र : 22 लिंग : पुरुष	फोटो उपलब्ध	207	RJ/22/169/438706	निर्वाचक का नाम : लाला पिता का नाम: भाणा गृह संख्या : 471 उम्र : 74 लिंग : पुरुष	फोटो उपलब्ध
208	RJ/22/169/438434	निर्वाचक का नाम : हिरकी पति का नाम: लाला गृह संख्या : 471 उम्र : 69 लिंग : महिला	फोटो उपलब्ध	209	DXW1479831	निर्वाचक का नाम : प्रभू पिता का नाम: लाला गृह संख्या : 471 उम्र : 42 लिंग : पुरुष	फोटो उपलब्ध	210	TDL0862656	निर्वाचक का नाम : राजाराम पिता का नाम: लालाराम गृह संख्या : 471 उम्र : 34 लिंग : पुरुष	फोटो उपलब्ध

211	TDL1832294	निर्वाचक का नाम : पखू पति का नाम: प्रभुराम गृह संख्या : 471 उम्र : 32 लिंग : महिला	फोटो उपलब्ध	212	TDL2272631	निर्वाचक का नाम : गीता कुमारी पति का नाम: भीखाराम गृह संख्या : 471 उम्र : 28 लिंग : महिला	फोटो उपलब्ध	213	TDL1437250	निर्वाचक का नाम : भीखा राम पिता का नाम: लाला राम गृह संख्या : 471 उम्र : 26 लिंग : पुरुष	फोटो उपलब्ध
214	RJ/22/169/438570	निर्वाचक का नाम : मेगा पिता का नाम: धरमा गृह संख्या : 472 उम्र : 74 लिंग : पुरुष	फोटो उपलब्ध	215	RJ/22/169/438571	निर्वाचक का नाम : मीरकी पति का नाम: मेगा गृह संख्या : 472 उम्र : 69 लिंग : महिला	फोटो उपलब्ध	216	TDL0499954	निर्वाचक का नाम : जगा पिता का नाम: मेगा गृह संख्या : 472 उम्र : 36 लिंग : पुरुष	फोटो उपलब्ध
217	TDL0499962	निर्वाचक का नाम : नवली पति का नाम: जगा गृह संख्या : 472 उम्र : 34 लिंग : महिला	फोटो उपलब्ध	218	TDL1012194	निर्वाचक का नाम : ताराराम पिता का नाम: मेगाराम गृह संख्या : 472 उम्र : 29 लिंग : पुरुष	फोटो उपलब्ध	219	TDL1298678	निर्वाचक का नाम : इसुराम पिता का नाम: मेगाराम गृह संख्या : 472 उम्र : 29 लिंग : पुरुष	फोटो उपलब्ध
220	TDL1298660	निर्वाचक का नाम : पवनकुमार पिता का नाम: मेगाराम गृह संख्या : 472 उम्र : 27 लिंग : पुरुष	फोटो उपलब्ध	221	TDL1756642	निर्वाचक का नाम : बसु पति का नाम: इसु राम गृह संख्या : 472 उम्र : 27 लिंग : महिला	फोटो उपलब्ध	222	TDL2365732	निर्वाचक का नाम : लल्लू पिता का नाम: धरमा गृह संख्या : 473 उम्र : 64 लिंग : पुरुष	फोटो उपलब्ध
223	RJ/22/169/438708	निर्वाचक का नाम : सोमुरी पति का नाम: ललु गृह संख्या : 473 उम्र : 59 लिंग : महिला	फोटो उपलब्ध	224	TDL0862664	निर्वाचक का नाम : भूरी देवी पति का नाम: मोहनलाल गृह संख्या : 473 उम्र : 59 लिंग : महिला	फोटो उपलब्ध	225	DXW1612092	निर्वाचक का नाम : चम्पी पति का नाम: भीखा गृह संख्या : 473 उम्र : 54 लिंग : महिला	फोटो उपलब्ध
226	TDL0555391	निर्वाचक का नाम : प्रभुराम पिता का नाम: ललू गृह संख्या : 473 उम्र : 35 लिंग : पुरुष	फोटो उपलब्ध	227	TDL0555409	निर्वाचक का नाम : मोहन लाल पिता का नाम: ललू गृह संख्या : 473 उम्र : 34 लिंग : पुरुष	फोटो उपलब्ध	228	TDL1661669	निर्वाचक का नाम : वरदा राम पिता का नाम: भीखा राम गृह संख्या : 473 उम्र : 25 लिंग : पुरुष	फोटो उपलब्ध
229	TDL2160430	निर्वाचक का नाम : वहता पिता का नाम: भीखा गृह संख्या : 473 उम्र : 21 लिंग : पुरुष	फोटो उपलब्ध	230	TDL2160422	निर्वाचक का नाम : काली पति का नाम: वरदा गृह संख्या : 473 उम्र : 20 लिंग : महिला	फोटो उपलब्ध	231	TDL0967349	निर्वाचक का नाम : गमाराम पिता का नाम: मोडाजी गृह संख्या : 474 उम्र : 31 लिंग : पुरुष	फोटो उपलब्ध
232	TDL0967356	निर्वाचक का नाम : कीकी बाई पति का नाम: गमाराम गृह संख्या : 474 उम्र : 29 लिंग : महिला	फोटो उपलब्ध	233	RJ/22/169/438471	निर्वाचक का नाम : सोमा पिता का नाम: मोडा गृह संख्या : 475 उम्र : 55 लिंग : पुरुष	फोटो उपलब्ध	234	RJ/22/169/738427	निर्वाचक का नाम : लीलकी पति का नाम: सोमा गृह संख्या : 475 उम्र : 53 लिंग : महिला	फोटो उपलब्ध
235	DXW1187384	निर्वाचक का नाम : दीता पिता का नाम: मोडा गृह संख्या : 475 उम्र : 51 लिंग : पुरुष	फोटो उपलब्ध	236	DXW1187392	निर्वाचक का नाम : सोमी पति का नाम: दीता गृह संख्या : 475 उम्र : 49 लिंग : महिला	फोटो उपलब्ध	237	DXW1637446	निर्वाचक का नाम : भगा पिता का नाम: भोडा गृह संख्या : 475 उम्र : 41 लिंग : पुरुष	फोटो उपलब्ध
238	TDL0830760	निर्वाचक का नाम : मीरकी पति का नाम: भगाराम गृह संख्या : 475 उम्र : 41 लिंग : महिला	फोटो उपलब्ध	239	TDL1298702	निर्वाचक का नाम : विरमाराम पिता का नाम: दीताराम गृह संख्या : 475 उम्र : 28 लिंग : पुरुष	फोटो उपलब्ध	240	TDL1298686	निर्वाचक का नाम : कालीदेवी पति का नाम: विरमाराम गृह संख्या : 475 उम्र : 27 लिंग : महिला	फोटो उपलब्ध

241	TDL2160398	निर्वाचक का नाम : सिकूरी पति का नाम: सिकूरा गृह संख्या : 475 उम्र : 22 लिंग : महिला	फोटो उपलब्ध	242	TDL2332955	निर्वाचक का नाम : अर्जुन पिता का नाम: भगाराम गृह संख्या : 475 उम्र : 19 लिंग : पुरुष	फोटो उपलब्ध	243	RJ/22/169/438492	निर्वाचक का नाम : बाबू पिता का नाम: काला गृह संख्या : 476 उम्र : 64 लिंग : पुरुष	फोटो उपलब्ध
244	RJ/22/169/439007	निर्वाचक का नाम : बबली पति का नाम: बाबू गृह संख्या : 476 उम्र : 59 लिंग : महिला	फोटो उपलब्ध	245	TDL2381770	निर्वाचक का नाम : किका राम पिता का नाम: लाला गृह संख्या : 476 उम्र : 49 लिंग : पुरुष	फोटो उपलब्ध	246	DXW1398569	निर्वाचक का नाम : धनकी पति का नाम: हीमा गृह संख्या : 476 उम्र : 48 लिंग : महिला	फोटो उपलब्ध
247	DXW2011187	निर्वाचक का नाम : हिमारांम पिता का नाम: बाबूराम गृह संख्या : 476 उम्र : 40 लिंग : पुरुष	फोटो उपलब्ध	248	TDL0499970	निर्वाचक का नाम : बादली पति का नाम: सामीरा गृह संख्या : 476 उम्र : 39 लिंग : महिला	फोटो उपलब्ध	249	TDL0862672	निर्वाचक का नाम : डूबली पति का नाम: हीमारांम गृह संख्या : 476 उम्र : 35 लिंग : महिला	फोटो उपलब्ध
250	TDL1393495	निर्वाचक का नाम : जाला राम पिता का नाम: बाबूराम गृह संख्या : 476 उम्र : 28 लिंग : पुरुष	फोटो उपलब्ध	251	TDL1756667	निर्वाचक का नाम : सवली देवी पति का नाम: जाला राम गृह संख्या : 476 उम्र : 28 लिंग : महिला	फोटो उपलब्ध	252	TDL2251668	निर्वाचक का नाम : बसुराम पिता का नाम: किकाराम गृह संख्या : 476 उम्र : 25 लिंग : पुरुष	फोटो उपलब्ध
253	TDL2235612	निर्वाचक का नाम : अमरा पिता का नाम: काला गृह संख्या : 477 उम्र : 69 लिंग : पुरुष	फोटो उपलब्ध	254	RJ/22/169/738216	निर्वाचक का नाम : सवली पति का नाम: अमरा गृह संख्या : 477 उम्र : 60 लिंग : महिला	फोटो उपलब्ध	255	TDL0499988	निर्वाचक का नाम : भावाराम पिता का नाम: अमरा गृह संख्या : 477 उम्र : 34 लिंग : पुरुष	फोटो उपलब्ध
256	TDL0862698	निर्वाचक का नाम : ककुरी पति का नाम: भावाराम गृह संख्या : 477 उम्र : 32 लिंग : महिला	फोटो उपलब्ध	257	TDL0862706	निर्वाचक का नाम : आसाराम पिता का नाम: अमरा गृह संख्या : 477 उम्र : 30 लिंग : पुरुष	फोटो उपलब्ध	258	TDL0862714	निर्वाचक का नाम : बसूरी पति का नाम: आसाराम गृह संख्या : 477 उम्र : 30 लिंग : महिला	फोटो उपलब्ध
259	TDL1756683	निर्वाचक का नाम : जगदीश कुमार पिता का नाम: अमरा राम गृह संख्या : 477 उम्र : 24 लिंग : पुरुष	फोटो उपलब्ध	260	TDL1896752	निर्वाचक का नाम : सिमूरी पिता का नाम: अमरा गृह संख्या : 477 उम्र : 22 लिंग : महिला	फोटो उपलब्ध	261	RJ/22/169/438625	निर्वाचक का नाम : रेशा पिता का नाम: भाणा गृह संख्या : 478 उम्र : 74 लिंग : पुरुष	फोटो उपलब्ध
262	RJ/22/169/438189	निर्वाचक का नाम : केली पति का नाम: रेशा गृह संख्या : 478 उम्र : 69 लिंग : महिला	फोटो उपलब्ध	263	DXW1637552	निर्वाचक का नाम : तीजा पति का नाम: भीमा गृह संख्या : 478 उम्र : 39 लिंग : महिला	फोटो उपलब्ध	264	TDL0499996	निर्वाचक का नाम : भीमा पिता का नाम: साजा राम गृह संख्या : 478 उम्र : 37 लिंग : पुरुष	फोटो उपलब्ध
265	TDL0862730	निर्वाचक का नाम : वागाराम पिता का नाम: रेशमाराम गृह संख्या : 478 उम्र : 32 लिंग : पुरुष	फोटो उपलब्ध	266	TDL0967430	निर्वाचक का नाम : वाली बेन पति का नाम: वागाराम गृह संख्या : 478 उम्र : 30 लिंग : महिला	फोटो उपलब्ध	267	RJ/22/169/438412	निर्वाचक का नाम : धरमा पिता का नाम: कला गृह संख्या : 479 उम्र : 74 लिंग : पुरुष	फोटो उपलब्ध
268	RJ/22/169/438425	निर्वाचक का नाम : सपी पति का नाम: धरमा गृह संख्या : 479 उम्र : 69 लिंग : महिला	फोटो उपलब्ध	269	DXW1187376	निर्वाचक का नाम : रतुरी पति का नाम: दला गृह संख्या : 479 उम्र : 49 लिंग : महिला	फोटो उपलब्ध	270	RJ/22/169/439061	निर्वाचक का नाम : प्रेमी पति का नाम: काना गृह संख्या : 480 उम्र : 89 लिंग : महिला	फोटो उपलब्ध

271	RJ/22/169/438321	निर्वाचक का नाम : शंकर पिता का नाम: काना गृह संख्या : 480 उम्र : 64 लिंग : पुरुष	फोटो उपलब्ध	272	DXW1611839	निर्वाचक का नाम : धरमी पति का नाम: शंकर गृह संख्या : 480 उम्र : 59 लिंग : महिला	फोटो उपलब्ध	273	TDL1298710	निर्वाचक का नाम : सुरेशकुमार पिता का नाम: शंकरलाल गृह संख्या : 480 उम्र : 29 लिंग : पुरुष	फोटो उपलब्ध
274	TDL1393537	निर्वाचक का नाम : सवी देवी पति का नाम: सुरेश कुमार गृह संख्या : 480 उम्र : 28 लिंग : महिला	फोटो उपलब्ध	275	DXW1611631	निर्वाचक का नाम : लाली पति का नाम: मगन गृह संख्या : 481 उम्र : 64 लिंग : महिला	फोटो उपलब्ध	276	TDL0408591	निर्वाचक का नाम : इन्द्रा कुमारी पति का नाम: भूराराम गृह संख्या : 481 उम्र : 40 लिंग : महिला	फोटो उपलब्ध
277	TDL1437094	निर्वाचक का नाम : पिसरा राजकुमारी पिता का नाम: भूरा राम गृह संख्या : 481 उम्र : 35 लिंग : महिला	फोटो उपलब्ध	278	TDL0830786	निर्वाचक का नाम : पंखू पति का नाम: राजाराम गृह संख्या : 481 उम्र : 34 लिंग : महिला	फोटो उपलब्ध	279	TDL1945351	निर्वाचक का नाम : भूरा राम पिता का नाम: मगन लाल गृह संख्या : 481 उम्र : 34 लिंग : पुरुष	फोटो उपलब्ध
280	TDL1427178	निर्वाचक का नाम : अंबा राम माता का नाम: लाली देवी गृह संख्या : 481 उम्र : 26 लिंग : पुरुष	फोटो उपलब्ध	281	TDL1661651	निर्वाचक का नाम : गूजरी देवी पति का नाम: अंबा राम गृह संख्या : 481 उम्र : 26 लिंग : महिला	फोटो उपलब्ध	282	TDL1661644	निर्वाचक का नाम : जोशना देवी पति का नाम: बाबू राम गृह संख्या : 481 उम्र : 25 लिंग : महिला	फोटो उपलब्ध
283	TDL2359263	निर्वाचक का नाम : खुशबु कुमारी पिता का नाम: भूरा राम गृह संख्या : 481 उम्र : 19 लिंग : महिला	फोटो उपलब्ध	284	RJ/22/169/438020	निर्वाचक का नाम : चम्पा पति का नाम: धना गृह संख्या : 482 उम्र : 79 लिंग : महिला	फोटो उपलब्ध	285	RJ/22/169/438021	निर्वाचक का नाम : कीका पिता का नाम: धना गृह संख्या : 482 उम्र : 61 लिंग : पुरुष	फोटो उपलब्ध
286	RJ/22/169/438022	निर्वाचक का नाम : हाजरी पति का नाम: कीका गृह संख्या : 482 उम्र : 58 लिंग : महिला	फोटो उपलब्ध	287	DXW1611565	निर्वाचक का नाम : छोगा पिता का नाम: धना गृह संख्या : 482 उम्र : 42 लिंग : पुरुष	फोटो उपलब्ध	288	DXW1611581	निर्वाचक का नाम : हंसकी पति का नाम: सोगा गृह संख्या : 482 उम्र : 39 लिंग : महिला	फोटो उपलब्ध
289	TDL0500009	निर्वाचक का नाम : लाला पिता का नाम: धना गृह संख्या : 482 उम्र : 36 लिंग : पुरुष	फोटो उपलब्ध	290	TDL0500017	निर्वाचक का नाम : बाबली पति का नाम: लाला गृह संख्या : 482 उम्र : 33 लिंग : महिला	फोटो उपलब्ध	291	TDL1298744	निर्वाचक का नाम : भावाराम पिता का नाम: कीकाराम गृह संख्या : 482 उम्र : 27 लिंग : पुरुष	फोटो उपलब्ध
292	TDL2160372	निर्वाचक का नाम : चिकू राम पिता का नाम: किका राम गृह संख्या : 482 उम्र : 21 लिंग : पुरुष	फोटो उपलब्ध	293	TDL2105740	निर्वाचक का नाम : कला राम पिता का नाम: कीका राम गृह संख्या : 482 उम्र : 20 लिंग : पुरुष	फोटो उपलब्ध	294	RJ/22/169/438334	निर्वाचक का नाम : भोपा पिता का नाम: पूना गृह संख्या : 483 उम्र : 64 लिंग : पुरुष	फोटो उपलब्ध
295	RJ/22/169/438397	निर्वाचक का नाम : दीपा पिता का नाम: पूना गृह संख्या : 483 उम्र : 59 लिंग : पुरुष	फोटो उपलब्ध	296	RJ/22/169/439016	निर्वाचक का नाम : सोनकी पति का नाम: दीपा गृह संख्या : 483 उम्र : 54 लिंग : महिला	फोटो उपलब्ध	297	TDL0500025	निर्वाचक का नाम : रतनी पति का नाम: भोपा गृह संख्या : 483 उम्र : 48 लिंग : महिला	फोटो उपलब्ध
298	TDL0500041	निर्वाचक का नाम : भारमा पिता का नाम: केला गृह संख्या : 483 उम्र : 42 लिंग : पुरुष	फोटो उपलब्ध	299	DXW2011278	निर्वाचक का नाम : काली पति का नाम: भारमा गृह संख्या : 483 उम्र : 41 लिंग : महिला	फोटो उपलब्ध	300	TDL0500033	निर्वाचक का नाम : रमेश पिता का नाम: दीपा गृह संख्या : 483 उम्र : 32 लिंग : पुरुष	फोटो उपलब्ध

301	TDL0967364	निर्वाचक का नाम : भेराराम पिता का नाम: दीपाराम गृह संख्या : 483 उम्र : 31 लिंग : पुरुष	फोटो उपलब्ध	302	TDL0967372	निर्वाचक का नाम : लीला पति का नाम: भेराराम गृह संख्या : 483 उम्र : 29 लिंग : महिला	फोटो उपलब्ध	303	TDL2151488	निर्वाचक का नाम : दिता राम गरासिया पिता का नाम: भोपा राम गृह संख्या : 483 उम्र : 26 लिंग : पुरुष	फोटो उपलब्ध
304	TDL2163178	निर्वाचक का नाम : सोनिया पति का नाम: दिताराम गृह संख्या : 483 उम्र : 23 लिंग : महिला	फोटो उपलब्ध	305	RJ/22/169/738421	निर्वाचक का नाम : गुलकी पति का नाम: लकमा गृह संख्या : 484 उम्र : 64 लिंग : महिला	फोटो उपलब्ध	306	TDL1298751	निर्वाचक का नाम : वालाराम पिता का नाम: लखमाराम गृह संख्या : 484 उम्र : 28 लिंग : पुरुष	फोटो उपलब्ध
307	DXW1398585	निर्वाचक का नाम : जूमा पिता का नाम: रूपा गृह संख्या : 485 उम्र : 51 लिंग : पुरुष	फोटो उपलब्ध	308	DXW1479849	निर्वाचक का नाम : देवा पिता का नाम: पन्ना गृह संख्या : 485 उम्र : 49 लिंग : महिला	फोटो उपलब्ध	309	DXW1479856	निर्वाचक का नाम : प्रेमी पति का नाम: देवा गृह संख्या : 485 उम्र : 42 लिंग : महिला	फोटो उपलब्ध
310	DXW1637859	निर्वाचक का नाम : फतकी पति का नाम: जुमा गृह संख्या : 485 उम्र : 41 लिंग : महिला	फोटो उपलब्ध	311	TDL0500058	निर्वाचक का नाम : सकीया पिता का नाम: पन्ना गृह संख्या : 485 उम्र : 35 लिंग : पुरुष	फोटो उपलब्ध	312	TDL0830802	निर्वाचक का नाम : बाबली पति का नाम: सकीयाराम गृह संख्या : 485 उम्र : 34 लिंग : महिला	फोटो उपलब्ध
313	TDL2305357	निर्वाचक का नाम : धुलाराम पिता का नाम: देवाराम गृह संख्या : 485 उम्र : 22 लिंग : पुरुष	फोटो उपलब्ध	314	RJ/22/169/738305	निर्वाचक का नाम : मूलीया पिता का नाम: वजा गृह संख्या : 486 उम्र : 64 लिंग : पुरुष	फोटो उपलब्ध	315	RJ/22/169/438295	निर्वाचक का नाम : जवली पति का नाम: मूलीया गृह संख्या : 486 उम्र : 59 लिंग : महिला	फोटो उपलब्ध
316	TDL2305407	निर्वाचक का नाम : सामीरा पिता का नाम: मुलिया गृह संख्या : 486 उम्र : 20 लिंग : पुरुष	फोटो उपलब्ध	317	TDL2307932	निर्वाचक का नाम : मंशाराम पिता का नाम: मुलाराम गृह संख्या : 486 उम्र : 19 लिंग : पुरुष	फोटो उपलब्ध	318	RJ/22/169/438446	निर्वाचक का नाम : डूंगा पिता का नाम: भूरा गृह संख्या : 487 उम्र : 64 लिंग : पुरुष	फोटो उपलब्ध
319	DXW1479864	निर्वाचक का नाम : भीकी पति का नाम: डूंगा गृह संख्या : 487 उम्र : 59 लिंग : महिला	फोटो उपलब्ध	320	TDL0862748	निर्वाचक का नाम : हुसा पिता का नाम: भूरा गृह संख्या : 487 उम्र : 37 लिंग : पुरुष	फोटो उपलब्ध	321	TDL0862755	निर्वाचक का नाम : सविता पति का नाम: हुसा गृह संख्या : 487 उम्र : 35 लिंग : महिला	फोटो उपलब्ध
322	RJ/22/169/438424	निर्वाचक का नाम : तलसी पति का नाम: हंसा गृह संख्या : 488 उम्र : 74 लिंग : महिला	फोटो उपलब्ध	323	RJ/22/169/438486	निर्वाचक का नाम : साजा पिता का नाम: हंसा गृह संख्या : 488 उम्र : 59 लिंग : पुरुष	फोटो उपलब्ध	324	RJ/22/169/438430	निर्वाचक का नाम : मेगली पति का नाम: साजा गृह संख्या : 488 उम्र : 54 लिंग : महिला	फोटो उपलब्ध
325	TDL0830810	निर्वाचक का नाम : मेवाराम पिता का नाम: हंसा गृह संख्या : 488 उम्र : 37 लिंग : पुरुष	फोटो उपलब्ध	326	TDL0830828	निर्वाचक का नाम : जना पति का नाम: मेवाराम गृह संख्या : 488 उम्र : 34 लिंग : महिला	फोटो उपलब्ध	327	TDL0862763	निर्वाचक का नाम : रमेश पिता का नाम: हंसा गृह संख्या : 488 उम्र : 33 लिंग : पुरुष	फोटो उपलब्ध
328	TDL0862771	निर्वाचक का नाम : धनकी पति का नाम: रमेश गृह संख्या : 488 उम्र : 32 लिंग : महिला	फोटो उपलब्ध	329	TDL2324960	निर्वाचक का नाम : काला पिता का नाम: साजा गृह संख्या : 488 उम्र : 22 लिंग : पुरुष	फोटो उपलब्ध	330	RJ/22/169/438348	निर्वाचक का नाम : शांति पति का नाम: रूपा गृह संख्या : 489 उम्र : 63 लिंग : महिला	फोटो उपलब्ध

331	TDL2377141	निर्वाचक का नाम : चीना पिता का नाम: अंबा गृह संख्या : 490 उम्र : 59 लिंग : पुरुष	फोटो उपलब्ध	332	DXW1187178	निर्वाचक का नाम : भीकी पति का नाम: चूना गृह संख्या : 490 उम्र : 56 लिंग : महिला	फोटो उपलब्ध	333	DXW1398601	निर्वाचक का नाम : जोरा पिता का नाम: चीना गृह संख्या : 490 उम्र : 43 लिंग : पुरुष	फोटो उपलब्ध
334	DXW1398619	निर्वाचक का नाम : पीथा पिता का नाम: चीना गृह संख्या : 490 उम्र : 42 लिंग : पुरुष	फोटो उपलब्ध	335	DXW1637867	निर्वाचक का नाम : रगली पति का नाम: जोरा गृह संख्या : 490 उम्र : 42 लिंग : महिला	फोटो उपलब्ध	336	TDL0862789	निर्वाचक का नाम : रकमा पति का नाम: पीथाराम गृह संख्या : 490 उम्र : 38 लिंग : महिला	फोटो उपलब्ध
337	TDL0862797	निर्वाचक का नाम : दिनेश पिता का नाम: चीना गृह संख्या : 490 उम्र : 33 लिंग : पुरुष	फोटो उपलब्ध	338	TDL0862805	निर्वाचक का नाम : रेशमी पति का नाम: दिनेश गृह संख्या : 490 उम्र : 30 लिंग : महिला	फोटो उपलब्ध	339	TDL2128452	निर्वाचक का नाम : रमेश पिता का नाम: चीना गृह संख्या : 490 उम्र : 29 लिंग : पुरुष	फोटो उपलब्ध
340	TDL2022937	निर्वाचक का नाम : लीला राम पिता का नाम: सोना राम गृह संख्या : 490 उम्र : 26 लिंग : पुरुष	फोटो उपलब्ध	341	TDL2023026	निर्वाचक का नाम : मीरा पति का नाम: लीलाराम गृह संख्या : 490 उम्र : 24 लिंग : महिला	फोटो उपलब्ध	342	DXW1611607	निर्वाचक का नाम : नवली पति का नाम: बाबू गृह संख्या : 491 उम्र : 56 लिंग : महिला	फोटो उपलब्ध
343	DXW2011047	निर्वाचक का नाम : कान्ती पिता का नाम: अमरा गृह संख्या : 491 उम्र : 44 लिंग : पुरुष	फोटो उपलब्ध	344	TDL0862649	निर्वाचक का नाम : सोनकी पति का नाम: कान्तीलाल गृह संख्या : 491 उम्र : 40 लिंग : महिला	फोटो उपलब्ध	345	TDL1393560	निर्वाचक का नाम : रामाराम पिता का नाम: बाबुराम गृह संख्या : 491 उम्र : 28 लिंग : पुरुष	फोटो उपलब्ध
346	TDL1393552	निर्वाचक का नाम : लसाराम पिता का नाम: बाबुराम गृह संख्या : 491 उम्र : 28 लिंग : पुरुष	फोटो उपलब्ध	347	RJ/22/169/438125	निर्वाचक का नाम : अमरा पिता का नाम: वजा गृह संख्या : 492 उम्र : 79 लिंग : पुरुष	फोटो उपलब्ध	348	RJ/22/169/438349	निर्वाचक का नाम : मेगी पति का नाम: अमरा गृह संख्या : 492 उम्र : 74 लिंग : महिला	फोटो उपलब्ध
349	DXW1611961	निर्वाचक का नाम : जोगा पिता का नाम: अमरा गृह संख्या : 492 उम्र : 46 लिंग : पुरुष	फोटो उपलब्ध	350	DXW2010957	निर्वाचक का नाम : गोवा पिता का नाम: अमरा गृह संख्या : 492 उम्र : 46 लिंग : पुरुष	फोटो उपलब्ध	351	DXW1637636	निर्वाचक का नाम : लसी पति का नाम: गोवा गृह संख्या : 492 उम्र : 43 लिंग : महिला	फोटो उपलब्ध
352	DXW1611615	निर्वाचक का नाम : कमली पति का नाम: जोगा गृह संख्या : 492 उम्र : 43 लिंग : महिला	फोटो उपलब्ध	353	RJ/22/169/438493	निर्वाचक का नाम : छोगा पिता का नाम: रामा गृह संख्या : 493 उम्र : 74 लिंग : पुरुष	फोटो उपलब्ध	354	RJ/22/169/438422	निर्वाचक का नाम : असकी पति का नाम: छोगा गृह संख्या : 493 उम्र : 69 लिंग : महिला	फोटो उपलब्ध
355	DXW1398627	निर्वाचक का नाम : हीमा पिता का नाम: लाला गृह संख्या : 493 उम्र : 51 लिंग : पुरुष	फोटो उपलब्ध	356	TDL0555417	निर्वाचक का नाम : रमेश पिता का नाम: छोगाराम गृह संख्या : 493 उम्र : 36 लिंग : पुरुष	फोटो उपलब्ध	357	TDL0555425	निर्वाचक का नाम : शर्मिली पति का नाम: रमेश गृह संख्या : 493 उम्र : 34 लिंग : महिला	फोटो उपलब्ध
358	TDL0830836	निर्वाचक का नाम : मणीलाल पिता का नाम: छोगा जी गृह संख्या : 493 उम्र : 34 लिंग : पुरुष	फोटो उपलब्ध	359	TDL0830844	निर्वाचक का नाम : केली पति का नाम: मणीलाल गृह संख्या : 493 उम्र : 31 लिंग : महिला	फोटो उपलब्ध	360	TDL2307494	निर्वाचक का नाम : नारायण लाल पिता का नाम: हिमा राम गृह संख्या : 493 उम्र : 27 लिंग : पुरुष	फोटो उपलब्ध

361	TDL2307379	निर्वाचक का नाम : हरिशकुमार पिता का नाम: हिमा राम गृह संख्या : 493 उम्र : 21 लिंग : पुरुष	फोटो उपलब्ध	362	RJ/22/169/438451	निर्वाचक का नाम : मेगा पिता का नाम: रामा गृह संख्या : 494 उम्र : 69 लिंग : पुरुष	फोटो उपलब्ध	363	RJ/22/169/438437	निर्वाचक का नाम : जुमली पिता का नाम: मेगा गृह संख्या : 494 उम्र : 64 लिंग : महिला	फोटो उपलब्ध
364	DXW1479872	निर्वाचक का नाम : चम्पा पति का नाम: किका गृह संख्या : 494 उम्र : 48 लिंग : महिला	फोटो उपलब्ध	365	RJ/22/169/438710	निर्वाचक का नाम : सवा पिता का नाम: लिम्बा गृह संख्या : 495 उम्र : 74 लिंग : पुरुष	फोटो उपलब्ध	366	RJ/22/169/438202	निर्वाचक का नाम : रावली पति का नाम: सवा गृह संख्या : 495 उम्र : 69 लिंग : महिला	फोटो उपलब्ध
367	DXW1637891	निर्वाचक का नाम : नवा पिता का नाम: सवा गृह संख्या : 495 उम्र : 44 लिंग : पुरुष	फोटो उपलब्ध	368	TDL0830877	निर्वाचक का नाम : हीरी पति का नाम: नवा गृह संख्या : 495 उम्र : 38 लिंग : महिला	फोटो उपलब्ध	369	TDL0830851	निर्वाचक का नाम : छगनलाल पिता का नाम: सवा गृह संख्या : 495 उम्र : 34 लिंग : पुरुष	फोटो उपलब्ध
370	TDL0830869	निर्वाचक का नाम : मीरी पति का नाम: छगनलाल गृह संख्या : 495 उम्र : 31 लिंग : महिला	फोटो उपलब्ध	371	TDL1298777	निर्वाचक का नाम : कमलेशकुमार पिता का नाम: सवाराम गृह संख्या : 495 उम्र : 31 लिंग : पुरुष	फोटो उपलब्ध	372	DXW1227636	निर्वाचक का नाम : लकमी पति का नाम: मोती गृह संख्या : 496 उम्र : 89 लिंग : महिला	फोटो उपलब्ध
373	RJ/22/169/438574	निर्वाचक का नाम : चोपा पिता का नाम: मोती गृह संख्या : 496 उम्र : 74 लिंग : पुरुष	फोटो उपलब्ध	374	RJ/22/169/438575	निर्वाचक का नाम : रेशमी पति का नाम: चोपा गृह संख्या : 496 उम्र : 69 लिंग : महिला	फोटो उपलब्ध	375	RJ/22/169/438577	निर्वाचक का नाम : भाणा पिता का नाम: मोती गृह संख्या : 497 उम्र : 69 लिंग : पुरुष	फोटो उपलब्ध
376	RJ/22/169/438170	निर्वाचक का नाम : गुलकी पति का नाम: भाणा गृह संख्या : 497 उम्र : 64 लिंग : महिला	फोटो उपलब्ध	377	TDL0500082	निर्वाचक का नाम : रामू पति का नाम: थावरा गृह संख्या : 497 उम्र : 40 लिंग : महिला	फोटो उपलब्ध	378	RJ/22/169/438319	निर्वाचक का नाम : भीका पिता का नाम: प्रेमा गृह संख्या : 499 उम्र : 66 लिंग : पुरुष	फोटो उपलब्ध
379	RJ/22/169/438297	निर्वाचक का नाम : वालकी पति का नाम: भीका गृह संख्या : 499 उम्र : 64 लिंग : महिला	फोटो उपलब्ध	380	DXW2011054	निर्वाचक का नाम : मंजा पिता का नाम: भीखा गृह संख्या : 499 उम्र : 43 लिंग : पुरुष	फोटो उपलब्ध	381	TDL0863324	निर्वाचक का नाम : नाथाराम पिता का नाम: भीखाराम गृह संख्या : 499 उम्र : 33 लिंग : पुरुष	फोटो उपलब्ध
382	TDL0863332	निर्वाचक का नाम : नाजु पति का नाम: नाथाराम गृह संख्या : 499 उम्र : 32 लिंग : महिला	फोटो उपलब्ध	383	TDL1436674	निर्वाचक का नाम : भोजा राम पिता का नाम: भिका राम गृह संख्या : 499 उम्र : 31 लिंग : पुरुष	फोटो उपलब्ध	384	TDL1012210	निर्वाचक का नाम : लसकी देवी पिता का नाम: मनाराम गृह संख्या : 499 उम्र : 29 लिंग : महिला	फोटो उपलब्ध
385	RJ/22/169/438480	निर्वाचक का नाम : बाबू पिता का नाम: प्रेमा गृह संख्या : 500 उम्र : 54 लिंग : पुरुष	फोटो उपलब्ध	386	DXW1611425	निर्वाचक का नाम : कमली पति का नाम: भूरा गृह संख्या : 500 उम्र : 53 लिंग : महिला	फोटो उपलब्ध	387	DXW1611433	निर्वाचक का नाम : मिरकी पति का नाम: बाबू गृह संख्या : 500 उम्र : 49 लिंग : महिला	फोटो उपलब्ध
388	TDL1587856	निर्वाचक का नाम : दूदा राम पिता का नाम: भूरा राम गृह संख्या : 500 उम्र : 25 लिंग : पुरुष	फोटो उपलब्ध	389	RJ/22/169/439014	निर्वाचक का नाम : केसरी पति का नाम: रतना गृह संख्या : 501 उम्र : 69 लिंग : महिला	फोटो उपलब्ध	390	TDL1298785	निर्वाचक का नाम : भेराराम पिता का नाम: रतनाराम गृह संख्या : 501 उम्र : 31 लिंग : पुरुष	फोटो उपलब्ध

391	TDL1298793	निर्वाचक का नाम : कनीदेवी पति का नाम: भेराराम गृह संख्या : 501 उम्र : 29 लिंग : महिला	फोटो उपलब्ध	392	RJ/22/169/438642	निर्वाचक का नाम : धरमी पति का नाम: सबला गृह संख्या : 503 उम्र : 59 लिंग : महिला	फोटो उपलब्ध	393	TDL0250910	निर्वाचक का नाम : शंकर पिता का नाम: सबला गृह संख्या : 503 उम्र : 46 लिंग : पुरुष	फोटो उपलब्ध
394	DXW1612159	निर्वाचक का नाम : इन्द्रा पति का नाम: शंकर गृह संख्या : 503 उम्र : 42 लिंग : महिला	फोटो उपलब्ध	395	TDL1427111	निर्वाचक का नाम : रामी देवी पति का नाम: नाना राम गृह संख्या : 503 उम्र : 42 लिंग : महिला	फोटो उपलब्ध	396	TDL0670257	निर्वाचक का नाम : देवाराम पिता का नाम: बाबू गृह संख्या : 503 उम्र : 34 लिंग : पुरुष	फोटो उपलब्ध
397	TDL1437128	निर्वाचक का नाम : सीता देवी पति का नाम: मुगल राम गृह संख्या : 503 उम्र : 29 लिंग : महिला	फोटो उपलब्ध	398	TDL1436799	निर्वाचक का नाम : कलाराम पिता का नाम: बाबूराम गृह संख्या : 503 उम्र : 28 लिंग : पुरुष	फोटो उपलब्ध	399	RJ/22/169/438354	निर्वाचक का नाम : गोरकी पति का नाम: सादला गृह संख्या : 504 उम्र : 89 लिंग : महिला	फोटो उपलब्ध
400	RJ/22/169/438679	निर्वाचक का नाम : धना पिता का नाम: सादला गृह संख्या : 504 उम्र : 60 लिंग : पुरुष	फोटो उपलब्ध	401	RJ/22/169/438602	निर्वाचक का नाम : भूरी पति का नाम: धना गृह संख्या : 504 उम्र : 58 लिंग : महिला	फोटो उपलब्ध	402	RJ/22/169/438390	निर्वाचक का नाम : लाला पिता का नाम: सादला गृह संख्या : 504 उम्र : 56 लिंग : पुरुष	फोटो उपलब्ध
403	RJ/22/169/438358	निर्वाचक का नाम : सोमी पति का नाम: लाला गृह संख्या : 504 उम्र : 53 लिंग : महिला	फोटो उपलब्ध	404	TDL1436526	निर्वाचक का नाम : मंजू कुमारी पिता का नाम: लाला राम गृह संख्या : 504 उम्र : 28 लिंग : महिला	फोटो उपलब्ध	405	RJ/22/169/438650	निर्वाचक का नाम : रागा पिता का नाम: सादला गृह संख्या : 505 उम्र : 69 लिंग : पुरुष	फोटो उपलब्ध
406	RJ/22/169/439013	निर्वाचक का नाम : लाली पति का नाम: रागा गृह संख्या : 505 उम्र : 64 लिंग : महिला	फोटो उपलब्ध	407	TDL1436922	निर्वाचक का नाम : लसा राम पिता का नाम: रागा राम गृह संख्या : 505 उम्र : 31 लिंग : पुरुष	फोटो उपलब्ध	408	TDL1436948	निर्वाचक का नाम : कमला पति का नाम: लसा राम गृह संख्या : 505 उम्र : 29 लिंग : महिला	फोटो उपलब्ध
409	TDL2249944	निर्वाचक का नाम : रकमा कुमारी पति का नाम: गुला गृह संख्या : 505 उम्र : 28 लिंग : महिला	फोटो उपलब्ध	410	TDL1910132	निर्वाचक का नाम : हंजा पिता का नाम: जेताराम गृह संख्या : 505 उम्र : 27 लिंग : महिला	फोटो उपलब्ध	411	TDL1910090	निर्वाचक का नाम : गुला पिता का नाम: बाबू गृह संख्या : 505 उम्र : 23 लिंग : पुरुष	फोटो उपलब्ध
412	RJ/22/169/438651	निर्वाचक का नाम : हिरा पिता का नाम: साजा गृह संख्या : 506 उम्र : 59 लिंग : पुरुष	फोटो उपलब्ध	413	RJ/22/169/439015	निर्वाचक का नाम : रामी पति का नाम: हिरा गृह संख्या : 506 उम्र : 54 लिंग : महिला	फोटो उपलब्ध	414	RJ/22/169/438681	निर्वाचक का नाम : गोवा पिता का नाम: साजा गृह संख्या : 506 उम्र : 53 लिंग : पुरुष	फोटो उपलब्ध
415	DXW1612167	निर्वाचक का नाम : लीला पति का नाम: गोवा गृह संख्या : 506 उम्र : 42 लिंग : महिला	फोटो उपलब्ध	416	DXW1479880	निर्वाचक का नाम : जगा पिता का नाम: साजा गृह संख्या : 506 उम्र : 42 लिंग : पुरुष	फोटो उपलब्ध	417	TDL0532861	निर्वाचक का नाम : बसुरी पति का नाम: कांतिलाल गृह संख्या : 506 उम्र : 37 लिंग : महिला	फोटो उपलब्ध
418	TDL0500090	निर्वाचक का नाम : कांता पति का नाम: जगा गृह संख्या : 506 उम्र : 36 लिंग : महिला	फोटो उपलब्ध	419	TDL0510933	निर्वाचक का नाम : भोगाराम पिता का नाम: हीराराम गृह संख्या : 506 उम्र : 32 लिंग : पुरुष	फोटो उपलब्ध	420	TDL1436427	निर्वाचक का नाम : तलसी देवी पति का नाम: भौना राम गृह संख्या : 506 उम्र : 29 लिंग : महिला	फोटो उपलब्ध

421	TDL1436468	निर्वाचक का नाम : चतरा राम पिता का नाम: गोवा राम गृह संख्या : 506 उम्र : 26 लिंग : पुरुष	फोटो उपलब्ध	422	TDL2105096	निर्वाचक का नाम : अनिल कुमार पिता का नाम: कांती लाल गृह संख्या : 506 उम्र : 20 लिंग : पुरुष	फोटो उपलब्ध	423	RJ/22/169/438668	निर्वाचक का नाम : रामा पिता का नाम: राजा गृह संख्या : 507 उम्र : 74 लिंग : पुरुष	फोटो उपलब्ध
424	TDL0500108	निर्वाचक का नाम : माला पिता का नाम: रामा गृह संख्या : 507 उम्र : 36 लिंग : पुरुष	फोटो उपलब्ध	425	TDL0862839	निर्वाचक का नाम : काली पति का नाम: माला गृह संख्या : 507 उम्र : 34 लिंग : महिला	फोटो उपलब्ध	426	TDL0862847	निर्वाचक का नाम : परथाराम पिता का नाम: रामा गृह संख्या : 507 उम्र : 34 लिंग : पुरुष	फोटो उपलब्ध
427	TDL0862854	निर्वाचक का नाम : डामू पति का नाम: परथाराम गृह संख्या : 507 उम्र : 31 लिंग : महिला	फोटो उपलब्ध	428	RJ/22/169/438578	निर्वाचक का नाम : अम्बा पिता का नाम: लीबा गृह संख्या : 508 उम्र : 94 लिंग : पुरुष	फोटो उपलब्ध	429	RJ/22/169/438163	निर्वाचक का नाम : सोमी पति का नाम: अम्बा गृह संख्या : 508 उम्र : 89 लिंग : महिला	फोटो उपलब्ध
430	RJ/22/169/438579	निर्वाचक का नाम : चोपा पिता का नाम: अम्बा गृह संख्या : 508 उम्र : 64 लिंग : पुरुष	फोटो उपलब्ध	431	TDL0084343	निर्वाचक का नाम : हिरी पति का नाम: चोपा गृह संख्या : 508 उम्र : 59 लिंग : महिला	फोटो उपलब्ध	432	RJ/22/169/438167	निर्वाचक का नाम : फगनु पति का नाम: कालिया गृह संख्या : 508 उम्र : 54 लिंग : महिला	फोटो उपलब्ध
433	TDL0500116	निर्वाचक का नाम : रेशी पति का नाम: कला गृह संख्या : 508 उम्र : 34 लिंग : महिला	फोटो उपलब्ध	434	RJ/22/169/438460	निर्वाचक का नाम : नवी पति का नाम: नवा गृह संख्या : 509 उम्र : 84 लिंग : महिला	फोटो उपलब्ध	435	RJ/22/169/438447	निर्वाचक का नाम : मावा पिता का नाम: नवा गृह संख्या : 509 उम्र : 64 लिंग : पुरुष	फोटो उपलब्ध
436	DXW1479914	निर्वाचक का नाम : लाडूरी पति का नाम: रूपा गृह संख्या : 509 उम्र : 44 लिंग : महिला	फोटो उपलब्ध	437	RJ/22/169/438421	निर्वाचक का नाम : कमली पति का नाम: लसमा गृह संख्या : 510 उम्र : 66 लिंग : महिला	फोटो उपलब्ध	438	DXW1637875	निर्वाचक का नाम : देवी पति का नाम: सन्ता गृह संख्या : 510 उम्र : 65 लिंग : महिला	फोटो उपलब्ध
439	DXW1561190	निर्वाचक का नाम : रूपा पिता का नाम: नवा गृह संख्या : 510 उम्र : 49 लिंग : महिला	फोटो उपलब्ध	440	TDL0756213	निर्वाचक का नाम : देवाराम पिता का नाम: लसमा गृह संख्या : 510 उम्र : 34 लिंग : पुरुष	फोटो उपलब्ध	441	TDL0756221	निर्वाचक का नाम : लीडूरी पति का नाम: देवाराम गृह संख्या : 510 उम्र : 31 लिंग : महिला	फोटो उपलब्ध
442	TDL1437078	निर्वाचक का नाम : रेशमा राम पिता का नाम: रूपा राम गृह संख्या : 510 उम्र : 29 लिंग : पुरुष	फोटो उपलब्ध	443	TDL1437037	निर्वाचक का नाम : रेस्मी देवी पिता का नाम: लसा राम गृह संख्या : 510 उम्र : 26 लिंग : महिला	फोटो उपलब्ध	444	RJ/22/169/438581	निर्वाचक का नाम : संता पिता का नाम: नवा गृह संख्या : 511 उम्र : 72 लिंग : पुरुष	फोटो उपलब्ध
445	DXW1637883	निर्वाचक का नाम : हंसा पिता का नाम: संता गृह संख्या : 511 उम्र : 42 लिंग : पुरुष	फोटो उपलब्ध	446	TDL0555441	निर्वाचक का नाम : केसरी पति का नाम: डूंसा गृह संख्या : 511 उम्र : 42 लिंग : महिला	फोटो उपलब्ध	447	TDL0408609	निर्वाचक का नाम : भारमा राम पिता का नाम: संता गृह संख्या : 511 उम्र : 37 लिंग : पुरुष	फोटो उपलब्ध
448	TDL1953595	निर्वाचक का नाम : राधा पति का नाम: भारमा राम गृह संख्या : 511 उम्र : 36 लिंग : महिला	फोटो उपलब्ध	449	TDL0555458	निर्वाचक का नाम : राजाराम पिता का नाम: सन्ता गृह संख्या : 511 उम्र : 35 लिंग : पुरुष	फोटो उपलब्ध	450	TDL0863357	निर्वाचक का नाम : सामीराराम पिता का नाम: संताराम गृह संख्या : 511 उम्र : 33 लिंग : पुरुष	फोटो उपलब्ध

451	TDL0863365	निर्वाचक का नाम : रमी पति का नाम: सामीराराम गृह संख्या : 511 उम्र : 32 लिंग : महिला	फोटो उपलब्ध	452	TDL0863340	निर्वाचक का नाम : दीपली पति का नाम: राजाराम गृह संख्या : 511 उम्र : 30 लिंग : महिला	फोटो उपलब्ध	453	RJ/22/169/438582	निर्वाचक का नाम : प्रभू पिता का नाम: नवा गृह संख्या : 512 उम्र : 64 लिंग : पुरुष	फोटो उपलब्ध
454	DXW1187186	निर्वाचक का नाम : मेवी पति का नाम: प्रभू गृह संख्या : 512 उम्र : 59 लिंग : महिला	फोटो उपलब्ध	455	TDL0555474	निर्वाचक का नाम : भोमाराम पिता का नाम: प्रभुराम गृह संख्या : 512 उम्र : 33 लिंग : पुरुष	फोटो उपलब्ध	456	TDL0830885	निर्वाचक का नाम : सकरी पति का नाम: भोमाराम गृह संख्या : 512 उम्र : 31 लिंग : महिला	फोटो उपलब्ध
457	RJ/22/169/438448	निर्वाचक का नाम : गोरखा पिता का नाम: नवा गृह संख्या : 513 उम्र : 59 लिंग : पुरुष	फोटो उपलब्ध	458	RJ/22/169/438485	निर्वाचक का नाम : गमी पति का नाम: गोरखा गृह संख्या : 513 उम्र : 54 लिंग : महिला	फोटो उपलब्ध	459	TDL1756956	निर्वाचक का नाम : जुमी देवी पति का नाम: कुमा राम गृह संख्या : 513 उम्र : 28 लिंग : महिला	फोटो उपलब्ध
460	TDL1756790	निर्वाचक का नाम : कुमा राम पिता का नाम: गोरखा राम गृह संख्या : 513 उम्र : 28 लिंग : पुरुष	फोटो उपलब्ध	461	TDL2308120	निर्वाचक का नाम : मोहन पिता का नाम: गोरखा राम गृह संख्या : 513 उम्र : 21 लिंग : पुरुष	फोटो उपलब्ध	462	TDL2333557	निर्वाचक का नाम : अनिता बेन पति का नाम: मोहन गृह संख्या : 513 उम्र : 19 लिंग : महिला	फोटो उपलब्ध
463	RJ/22/169/738475	निर्वाचक का नाम : राधा पति का नाम: मुंगला गृह संख्या : 514 उम्र : 64 लिंग : महिला	फोटो उपलब्ध	464	DXW1187459	निर्वाचक का नाम : नरसा पिता का नाम: काला गृह संख्या : 514 उम्र : 54 लिंग : पुरुष	फोटो उपलब्ध	465	DXW1479922	निर्वाचक का नाम : थावरी पिता का नाम: नरसा गृह संख्या : 514 उम्र : 52 लिंग : पुरुष	फोटो उपलब्ध
466	DXW1398635	निर्वाचक का नाम : नगा पिता का नाम: काला गृह संख्या : 514 उम्र : 46 लिंग : पुरुष	फोटो उपलब्ध	467	DXW1398643	निर्वाचक का नाम : साजी पति का नाम: नगा गृह संख्या : 514 उम्र : 44 लिंग : महिला	फोटो उपलब्ध	468	RJ/22/169/438227	निर्वाचक का नाम : बाबू पिता का नाम: चमना गृह संख्या : 515 उम्र : 64 लिंग : पुरुष	फोटो उपलब्ध
469	RJ/22/169/438476	निर्वाचक का नाम : चतरी पति का नाम: बाबू गृह संख्या : 515 उम्र : 59 लिंग : महिला	फोटो उपलब्ध	470	DXW1187194	निर्वाचक का नाम : सोमा पिता का नाम: चमना गृह संख्या : 515 उम्र : 56 लिंग : पुरुष	फोटो उपलब्ध	471	RJ/22/169/438711	निर्वाचक का नाम : सिनकी पति का नाम: सोमा गृह संख्या : 515 उम्र : 53 लिंग : महिला	फोटो उपलब्ध
472	TDL0555482	निर्वाचक का नाम : सुरेश कुमार पिता का नाम: बाबू गृह संख्या : 515 उम्र : 33 लिंग : पुरुष	फोटो उपलब्ध	473	TDL0830893	निर्वाचक का नाम : हंजा पति का नाम: सुरेश गृह संख्या : 515 उम्र : 32 लिंग : महिला	फोटो उपलब्ध	474	TDL1436625	निर्वाचक का नाम : बसूरी कुमारी पिता का नाम: बाबू राम गृह संख्या : 515 उम्र : 27 लिंग : महिला	फोटो उपलब्ध
475	RJ/22/169/738124	निर्वाचक का नाम : भूरा पिता का नाम: बदा गृह संख्या : 516 उम्र : 65 लिंग : पुरुष	फोटो उपलब्ध	476	RJ/22/169/439026	निर्वाचक का नाम : चम्पा पति का नाम: भूरा गृह संख्या : 516 उम्र : 59 लिंग : महिला	फोटो उपलब्ध	477	RJ/22/169/438450	निर्वाचक का नाम : मना पिता का नाम: बदा गृह संख्या : 516 उम्र : 55 लिंग : पुरुष	फोटो उपलब्ध
478	TDL0862888	निर्वाचक का नाम : बाबली पति का नाम: मनाराम गृह संख्या : 516 उम्र : 50 लिंग : महिला	फोटो उपलब्ध	479	DXW1398676	निर्वाचक का नाम : जिवा पिता का नाम: भूता गृह संख्या : 516 उम्र : 44 लिंग : पुरुष	फोटो उपलब्ध	480	DXW1398650	निर्वाचक का नाम : गजरी पति का नाम: जीवा गृह संख्या : 516 उम्र : 44 लिंग : महिला	फोटो उपलब्ध

481	TDL0862862	निर्वाचक का नाम : प्रभू पिता का नाम: भूरा गृह संख्या : 516 उम्र : 32 लिंग : पुरुष	फोटो उपलब्ध	482	TDL0862870	निर्वाचक का नाम : दीती पति का नाम: परमू गृह संख्या : 516 उम्र : 32 लिंग : महिला	फोटो उपलब्ध	483	TDL1587328	निर्वाचक का नाम : शंकर पिता का नाम: मना राम गृह संख्या : 516 उम्र : 28 लिंग : पुरुष	फोटो उपलब्ध
484	RJ/22/169/438280	निर्वाचक का नाम : माना पिता का नाम: खीमा गृह संख्या : 517 उम्र : 64 लिंग : पुरुष	फोटो उपलब्ध	485	RJ/22/169/438281	निर्वाचक का नाम : मनु पति का नाम: माना गृह संख्या : 517 उम्र : 59 लिंग : महिला	फोटो उपलब्ध	486	RJ/22/169/438466	निर्वाचक का नाम : काला पिता का नाम: खीमा गृह संख्या : 518 उम्र : 69 लिंग : पुरुष	फोटो उपलब्ध
487	TDL0862896	निर्वाचक का नाम : दलाराम पिता का नाम: कालाजी गृह संख्या : 518 उम्र : 40 लिंग : पुरुष	फोटो उपलब्ध	488	TDL0862904	निर्वाचक का नाम : भूरी पति का नाम: दला गृह संख्या : 518 उम्र : 39 लिंग : महिला	फोटो उपलब्ध	489	TDL0862920	निर्वाचक का नाम : मेवी पति का नाम: गोविन्द गृह संख्या : 518 उम्र : 32 लिंग : महिला	फोटो उपलब्ध
490	RJ/22/169/438134	निर्वाचक का नाम : सूरती पति का नाम: भूता गृह संख्या : 519 उम्र : 92 लिंग : महिला	फोटो उपलब्ध	491	RJ/22/169/438148	निर्वाचक का नाम : पूरा पिता का नाम: भूता गृह संख्या : 519 उम्र : 64 लिंग : पुरुष	फोटो उपलब्ध	492	RJ/22/169/438143	निर्वाचक का नाम : मनी पति का नाम: पूरा गृह संख्या : 519 उम्र : 59 लिंग : महिला	फोटो उपलब्ध
493	TDL0830901	निर्वाचक का नाम : रमेश पिता का नाम: पूराराम गृह संख्या : 519 उम्र : 35 लिंग : पुरुष	फोटो उपलब्ध	494	TDL0830919	निर्वाचक का नाम : लाडू बेन पति का नाम: रमेश गृह संख्या : 519 उम्र : 32 लिंग : महिला	फोटो उपलब्ध	495	TDL1627975	निर्वाचक का नाम : दिनेश कुमार पिता का नाम: पुरा गृह संख्या : 519 उम्र : 32 लिंग : पुरुष	फोटो उपलब्ध
496	TDL1627934	निर्वाचक का नाम : अन्दा राम पिता का नाम: पुरा गृह संख्या : 519 उम्र : 32 लिंग : पुरुष	फोटो उपलब्ध	497	RJ/22/169/438584	निर्वाचक का नाम : दूदा पिता का नाम: प्रेमा गृह संख्या : 520 उम्र : 72 लिंग : पुरुष	फोटो उपलब्ध	498	RJ/22/169/438585	निर्वाचक का नाम : गोमी पति का नाम: दूदा गृह संख्या : 520 उम्र : 69 लिंग : महिला	फोटो उपलब्ध
499	RJ/22/169/438712	निर्वाचक का नाम : रूपा पिता का नाम: प्रेमा गृह संख्या : 520 उम्र : 59 लिंग : पुरुष	फोटो उपलब्ध	500	RJ/22/169/438586	निर्वाचक का नाम : कमली पति का नाम: रूपा गृह संख्या : 520 उम्र : 54 लिंग : महिला	फोटो उपलब्ध	501	TDL1436757	निर्वाचक का नाम : मान राम पिता का नाम: रूपा राम गृह संख्या : 520 उम्र : 29 लिंग : पुरुष	फोटो उपलब्ध
502	TDL1393578	निर्वाचक का नाम : कालुराम पिता का नाम: दुदाराम गृह संख्या : 520 उम्र : 29 लिंग : पुरुष	फोटो उपलब्ध	503	TDL1436773	निर्वाचक का नाम : गंगा देवी पति का नाम: मनका राम गृह संख्या : 520 उम्र : 28 लिंग : महिला	फोटो उपलब्ध	504	TDL1393586	निर्वाचक का नाम : साजुरी पति का नाम: कालुराम गृह संख्या : 520 उम्र : 27 लिंग : महिला	फोटो उपलब्ध
505	RJ/22/169/438587	निर्वाचक का नाम : लाला पिता का नाम: प्रेमा गृह संख्या : 521 उम्र : 74 लिंग : पुरुष	फोटो उपलब्ध	506	RJ/22/169/438141	निर्वाचक का नाम : पाबली पति का नाम: लाला गृह संख्या : 521 उम्र : 69 लिंग : महिला	फोटो उपलब्ध	507	DXW1611458	निर्वाचक का नाम : गमाराम पिता का नाम: लाला गृह संख्या : 521 उम्र : 41 लिंग : पुरुष	फोटो उपलब्ध
508	TDL0863373	निर्वाचक का नाम : केसरी पति का नाम: गमाराम गृह संख्या : 521 उम्र : 40 लिंग : महिला	फोटो उपलब्ध	509	TDL0555490	निर्वाचक का नाम : लसा पिता का नाम: लाला गृह संख्या : 521क उम्र : 37 लिंग : पुरुष	फोटो उपलब्ध	510	TDL0555508	निर्वाचक का नाम : बीबली पति का नाम: लसा गृह संख्या : 521क उम्र : 36 लिंग : महिला	फोटो उपलब्ध

511	RJ/22/169/438030	निर्वाचक का नाम : साजा पिता का नाम: भेरा गृह संख्या : 522 उम्र : 86 लिंग : पुरुष	फोटो उपलब्ध	512	RJ/22/169/438489	निर्वाचक का नाम : साजी पति का नाम: साजा गृह संख्या : 522 उम्र : 82 लिंग : महिला	फोटो उपलब्ध	513	RJ/22/169/438431	निर्वाचक का नाम : भूता पिता का नाम: साजा गृह संख्या : 522 उम्र : 64 लिंग : पुरुष	फोटो उपलब्ध
514	RJ/22/169/438491	निर्वाचक का नाम : दिती पति का नाम: भूता गृह संख्या : 522 उम्र : 59 लिंग : महिला	फोटो उपलब्ध	515	RJ/22/169/438588	निर्वाचक का नाम : मेला पिता का नाम: साजा गृह संख्या : 522 उम्र : 59 लिंग : पुरुष	फोटो उपलब्ध	516	RJ/22/169/438589	निर्वाचक का नाम : मोतरी पति का नाम: मेला गृह संख्या : 522 उम्र : 54 लिंग : महिला	फोटो उपलब्ध
517	TDL0862946	निर्वाचक का नाम : साहेबाराम पिता का नाम: मेला गृह संख्या : 522 उम्र : 32 लिंग : पुरुष	फोटो उपलब्ध	518	TDL0862953	निर्वाचक का नाम : रेशी पति का नाम: साहेबाराम गृह संख्या : 522 उम्र : 30 लिंग : महिला	फोटो उपलब्ध	519	TDL0862938	निर्वाचक का नाम : चीनाराम पिता का नाम: भूताराम गृह संख्या : 522 उम्र : 30 लिंग : पुरुष	फोटो उपलब्ध
520	TDL1436906	निर्वाचक का नाम : पूनमचण पिता का नाम: नेलाराम गृह संख्या : 522 उम्र : 26 लिंग : पुरुष	फोटो उपलब्ध	521	TDL1587732	निर्वाचक का नाम : लाली पति का नाम: चीना राम गृह संख्या : 522 उम्र : 26 लिंग : महिला	फोटो उपलब्ध	522	TDL1587708	निर्वाचक का नाम : फूलीं पति का नाम: पूना राम गृह संख्या : 522 उम्र : 25 लिंग : महिला	फोटो उपलब्ध
523	TDL2286748	निर्वाचक का नाम : राजू पिता का नाम: भुता गृह संख्या : 522 उम्र : 22 लिंग : पुरुष	फोटो उपलब्ध	524	TDL2340180	निर्वाचक का नाम : सविता कुमारी पति का नाम: राजू गृह संख्या : 522 उम्र : 19 लिंग : महिला	फोटो उपलब्ध	525	RJ/22/169/438591	निर्वाचक का नाम : काली पति का नाम: थावरा गृह संख्या : 523 उम्र : 64 लिंग : महिला	फोटो उपलब्ध
526	TDL1584580	निर्वाचक का नाम : जयंती पिता का नाम: थावरा गृह संख्या : 523 उम्र : 25 लिंग : पुरुष	फोटो उपलब्ध	527	RJ/22/169/438171	निर्वाचक का नाम : पुनी पति का नाम: काना गृह संख्या : 524 उम्र : 59 लिंग : महिला	फोटो उपलब्ध	528	RJ/22/169/488679	निर्वाचक का नाम : धना पिता का नाम: सबला गृह संख्या : 524 उम्र : 46 लिंग : पुरुष	फोटो उपलब्ध
529	DXW1398684	निर्वाचक का नाम : साबूरी पति का नाम: धना गृह संख्या : 524 उम्र : 44 लिंग : महिला	फोटो उपलब्ध	530	DXW1637503	निर्वाचक का नाम : दीता पिता का नाम: नवा गृह संख्या : 524 उम्र : 44 लिंग : पुरुष	फोटो उपलब्ध	531	TDL0756254	निर्वाचक का नाम : धरमी पति का नाम: दीता गृह संख्या : 524 उम्र : 38 लिंग : महिला	फोटो उपलब्ध
532	TDL0862961	निर्वाचक का नाम : मावारा पिता का नाम: कानाराम गृह संख्या : 524 उम्र : 35 लिंग : पुरुष	फोटो उपलब्ध	# 533	TDL1436633	निर्वाचक का नाम : रूपा पिता का नाम: धना गृह संख्या : 524 उम्र : 27 लिंग : महिला	फोटो उपलब्ध	# 534	TDL1436658	निर्वाचक का नाम : वरजू पति का नाम: रूपा गृह संख्या : 524 उम्र : 28 लिंग : महिला	फोटो उपलब्ध
535	TDL1436831	निर्वाचक का नाम : काली देवी पति का नाम: मावा राम गृह संख्या : 524 उम्र : 27 लिंग : महिला	फोटो उपलब्ध	536	TDL1436823	निर्वाचक का नाम : गोवा राम पिता का नाम: कानजी गृह संख्या : 524 उम्र : 26 लिंग : पुरुष	फोटो उपलब्ध	537	TDL2325330	निर्वाचक का नाम : मणीलाल पिता का नाम: दिताराम गृह संख्या : 524 उम्र : 24 लिंग : पुरुष	फोटो उपलब्ध
538	RJ/22/169/438594	निर्वाचक का नाम : हिन्दा पिता का नाम: अंबा गृह संख्या : 526 उम्र : 79 लिंग : पुरुष	फोटो उपलब्ध	539	RJ/22/169/438207	निर्वाचक का नाम : पेमी पति का नाम: हिन्दा गृह संख्या : 526 उम्र : 74 लिंग : महिला	फोटो उपलब्ध	540	DXW1398692	निर्वाचक का नाम : मूला पिता का नाम: हिन्दा गृह संख्या : 526 उम्र : 44 लिंग : पुरुष	फोटो उपलब्ध

541 निर्वाचक का नाम : सारदा पति का नाम: मुलाराम गृह संख्या : 526 उम्र : 42 लिंग : महिला	DXW1611813	542 निर्वाचक का नाम : दिनेश कुमार पिता का नाम: भीमा राम गृह संख्या : 526 उम्र : 29 लिंग : पुरुष	TDL1437045	543 निर्वाचक का नाम : भेरी देवी पति का नाम: दिनेश कुमार गृह संख्या : 526 उम्र : 28 लिंग : महिला	TDL1437052
544 निर्वाचक का नाम : सविता पिता का नाम: हिदा राम गृह संख्या : 526 उम्र : 26 लिंग : महिला	TDL2225209	545 निर्वाचक का नाम : वर्षा कुमारी पिता का नाम: मूला राम गृह संख्या : 526 उम्र : 20 लिंग : महिला	TDL2224996	546 निर्वाचक का नाम : भाणा पिता का नाम: अंबा गृह संख्या : 527 उम्र : 59 लिंग : पुरुष	RJ/22/169/438615
547 निर्वाचक का नाम : हसकी पति का नाम: भाणा गृह संख्या : 527 उम्र : 54 लिंग : महिला	RJ/22/169/438611	548 निर्वाचक का नाम : वनी पति का नाम: भीमा गृह संख्या : 527 उम्र : 54 लिंग : महिला	DXW1398700	549 निर्वाचक का नाम : भीमा पिता का नाम: अंबा गृह संख्या : 527 उम्र : 53 लिंग : पुरुष	RJ/22/169/438637
550 निर्वाचक का नाम : रेशमा पिता का नाम: अंबा गृह संख्या : 527 उम्र : 44 लिंग : पुरुष	DXW1398718	551 निर्वाचक का नाम : कीकी पति का नाम: रेशमा गृह संख्या : 527 उम्र : 42 लिंग : महिला	DXW1611821	552 निर्वाचक का नाम : लालाराम पिता का नाम: भीमा गृह संख्या : 527 उम्र : 26 लिंग : पुरुष	TDL1815190
553 निर्वाचक का नाम : बबली कुमारी पिता का नाम: भीमा राम गृह संख्या : 527 उम्र : 20 लिंग : महिला	TDL2225225	554 निर्वाचक का नाम : रमेश पिता का नाम: नोपा गृह संख्या : 528 उम्र : 42 लिंग : पुरुष	DXW1398726	555 निर्वाचक का नाम : काली पति का नाम: रमेश कुमार गृह संख्या : 528 उम्र : 41 लिंग : महिला	TDL0251231
556 निर्वाचक का नाम : सांवला पिता का नाम: नोपा गृह संख्या : 528 उम्र : 36 लिंग : पुरुष	TDL0251058	557 निर्वाचक का नाम : पोनरी पति का नाम: सांकला गृह संख्या : 528 उम्र : 31 लिंग : महिला	TDL0755801	558 निर्वाचक का नाम : सोना पिता का नाम: अंबा गृह संख्या : 529 उम्र : 69 लिंग : पुरुष	RJ/22/169/438481
559 निर्वाचक का नाम : अतरी पति का नाम: सोना गृह संख्या : 529 उम्र : 64 लिंग : महिला	RJ/22/169/438442	560 निर्वाचक का नाम : सोमा पिता का नाम: सोना गृह संख्या : 529 उम्र : 42 लिंग : पुरुष	DXW1398759	561 निर्वाचक का नाम : अण्डु देवी पति का नाम: सोमाराम गृह संख्या : 529 उम्र : 41 लिंग : महिला	DXW1611862
562 निर्वाचक का नाम : हूसाराम पिता का नाम: सोना गृह संख्या : 529 उम्र : 41 लिंग : पुरुष	TDL0500124	563 निर्वाचक का नाम : सामूरी देवी पति का नाम: हूसा राम गृह संख्या : 529 उम्र : 31 लिंग : महिला	TDL1756980	564 निर्वाचक का नाम : चतरा पिता का नाम: चोपा गृह संख्या : 531 उम्र : 52 लिंग : पुरुष	RJ/22/169/439027
565 निर्वाचक का नाम : सकली पति का नाम: चतरा गृह संख्या : 531 उम्र : 49 लिंग : महिला	DXW1398767	566 निर्वाचक का नाम : जोगा पिता का नाम: चोपा गृह संख्या : 531 उम्र : 45 लिंग : पुरुष	DXW1398775	567 निर्वाचक का नाम : गीता पति का नाम: जोगा गृह संख्या : 531 उम्र : 42 लिंग : महिला	DXW1398783
568 निर्वाचक का नाम : ब दा राम पिता का नाम: धावरा गृह संख्या : 531 उम्र : 28 लिंग : पुरुष	TDL1756329	569 निर्वाचक का नाम : रामा पिता का नाम: चोपा गृह संख्या : 532 उम्र : 79 लिंग : पुरुष	RJ/22/169/439006	570 निर्वाचक का नाम : सरमी पति का नाम: रामा गृह संख्या : 532 उम्र : 64 लिंग : महिला	DXW1398791

571 निर्वाचक का नाम : धूला पिता का नाम: रामा गृह संख्या : 532 उम्र : 55 लिंग : पुरुष	DXW1532241 फोटो उपलब्ध	572 निर्वाचक का नाम : सानूरी पति का नाम: धूला गृह संख्या : 532 उम्र : 53 लिंग : महिला	RJ/22/169/438623 फोटो उपलब्ध	573 निर्वाचक का नाम : देवा पिता का नाम: रामा गृह संख्या : 532 उम्र : 47 लिंग : पुरुष	DXW1532258 फोटो उपलब्ध
574 निर्वाचक का नाम : अनकी पति का नाम: देवा गृह संख्या : 532 उम्र : 45 लिंग : महिला	DXW1398809 फोटो उपलब्ध	575 निर्वाचक का नाम : भोमा पिता का नाम: रामा गृह संख्या : 532 उम्र : 45 लिंग : पुरुष	DXW1398817 फोटो उपलब्ध	576 निर्वाचक का नाम : गीता पति का नाम: भोमा गृह संख्या : 532 उम्र : 43 लिंग : महिला	DXW1398825 फोटो उपलब्ध
577 निर्वाचक का नाम : रूपी देवी पति का नाम: धर्म राम गृह संख्या : 532 उम्र : 33 लिंग : महिला	TDL1436989 फोटो उपलब्ध	578 निर्वाचक का नाम : मनी कुमारी पिता का नाम: मोनाराम गृह संख्या : 532 उम्र : 21 लिंग : महिला	TDL2035541 फोटो उपलब्ध	579 निर्वाचक का नाम : दिनेश कुमार पिता का नाम: देवाराम गृह संख्या : 532 उम्र : 20 लिंग : पुरुष	TDL2321644 फोटो उपलब्ध
580 निर्वाचक का नाम : राजा पिता का नाम: रामा गृह संख्या : 532क उम्र : 39 लिंग : पुरुष	TDL0555516 फोटो उपलब्ध	581 निर्वाचक का नाम : काली पति का नाम: राजाराम गृह संख्या : 532क उम्र : 35 लिंग : महिला	TDL0830935 फोटो उपलब्ध	582 निर्वाचक का नाम : देवा पिता का नाम: चोपा गृह संख्या : 533 उम्र : 59 लिंग : पुरुष	RJ/22/169/438645 फोटो उपलब्ध
583 निर्वाचक का नाम : शांति पति का नाम: देवा गृह संख्या : 533 उम्र : 54 लिंग : महिला	RJ/22/169/438720 फोटो उपलब्ध	584 निर्वाचक का नाम : सोमाराम पिता का नाम: देवा गृह संख्या : 533 उम्र : 31 लिंग : पुरुष	TDL0830943 फोटो उपलब्ध	585 निर्वाचक का नाम : पिण्डू बाई पति का नाम: सोमाराम गृह संख्या : 533 उम्र : 31 लिंग : महिला	TDL0862979 फोटो उपलब्ध
586 निर्वाचक का नाम : जीवाराम पिता का नाम: माना गृह संख्या : 534 उम्र : 60 लिंग : पुरुष	TDL0863381 फोटो उपलब्ध	587 निर्वाचक का नाम : काली पति का नाम: जीवा गृह संख्या : 534 उम्र : 59 लिंग : महिला	DXW1398858 फोटो उपलब्ध	588 निर्वाचक का नाम : भैरा पिता का नाम: माना गृह संख्या : 534 उम्र : 59 लिंग : पुरुष	RJ/22/169/348370 फोटो उपलब्ध
589 निर्वाचक का नाम : रतुरी पिता का नाम: भैरा गृह संख्या : 534 उम्र : 51 लिंग : पुरुष	DXW1187426 फोटो उपलब्ध	590 निर्वाचक का नाम : बसूरी पति का नाम: धना गृह संख्या : 534 उम्र : 51 लिंग : महिला	DXW1398841 फोटो उपलब्ध	591 निर्वाचक का नाम : धना पिता का नाम: मना गृह संख्या : 534 उम्र : 48 लिंग : पुरुष	DXW1611748 फोटो उपलब्ध
592 निर्वाचक का नाम : सुका राम पिता का नाम: मानाजी गृह संख्या : 534 उम्र : 35 लिंग : पुरुष	TDL0755819 फोटो उपलब्ध	593 निर्वाचक का नाम : रंभा देवी पति का नाम: सुका राम गृह संख्या : 534 उम्र : 32 लिंग : महिला	TDL0755827 फोटो उपलब्ध	594 निर्वाचक का नाम : पपु पिता का नाम: भैरा गृह संख्या : 534 उम्र : 31 लिंग : पुरुष	TDL0756262 फोटो उपलब्ध
595 निर्वाचक का नाम : सुरज पिता का नाम: भैरा राम गृह संख्या : 534 उम्र : 24 लिंग : पुरुष	TDL2037810 फोटो उपलब्ध	596 निर्वाचक का नाम : जगाराम पिता का नाम: धनाजी गृह संख्या : 534 उम्र : 23 लिंग : पुरुष	TDL1807932 फोटो उपलब्ध	597 निर्वाचक का नाम : लीला पति का नाम: सुरज गृह संख्या : 534 उम्र : 23 लिंग : महिला	TDL2037877 फोटो उपलब्ध
598 निर्वाचक का नाम : सुमा राम पिता का नाम: लादुरा राम गृह संख्या : 534 उम्र : 21 लिंग : पुरुष	TDL2037646 फोटो उपलब्ध	599 निर्वाचक का नाम : मोंटू राम पिता का नाम: भैरा राम गृह संख्या : 534 उम्र : 20 लिंग : पुरुष	TDL2139996 फोटो उपलब्ध	600 निर्वाचक का नाम : मेवा पिता का नाम: रतना गृह संख्या : 535 उम्र : 59 लिंग : पुरुष	RJ/22/169/438676 फोटो उपलब्ध

601	RJ/22/169/438472	निर्वाचक का नाम : सुमली पति का नाम: मेवा गृह संख्या : 535 उम्र : 54 लिंग : महिला	फोटो उपलब्ध	602	RJ/22/169/438673	निर्वाचक का नाम : काला पिता का नाम: रतना गृह संख्या : 535 उम्र : 54 लिंग : पुरुष	फोटो उपलब्ध	603	DXW1532266	निर्वाचक का नाम : लीला पति का नाम: काला गृह संख्या : 535 उम्र : 48 लिंग : महिला	फोटो उपलब्ध
604	TDL1436997	निर्वाचक का नाम : धर्म राम पिता का नाम: रत्ना राम गृह संख्या : 535 उम्र : 35 लिंग : पुरुष	फोटो उपलब्ध	605	TDL1436708	निर्वाचक का नाम : नोत्रि देवी पति का नाम: राम राम गृह संख्या : 535 उम्र : 29 लिंग : महिला	फोटो उपलब्ध	606	TDL1436559	निर्वाचक का नाम : राम राम पिता का नाम: मेवा राम गृह संख्या : 535 उम्र : 28 लिंग : पुरुष	फोटो उपलब्ध
607	TDL2214377	निर्वाचक का नाम : दीनेश पिता का नाम: कालाजी गृह संख्या : 535 उम्र : 22 लिंग : पुरुष	फोटो उपलब्ध	608	TDL2317527	निर्वाचक का नाम : मुकेश कुमार पिता का नाम: कालाजी गृह संख्या : 535 उम्र : 19 लिंग : पुरुष	फोटो उपलब्ध	609	TDL2388098	निर्वाचक का नाम : रिंका पति का नाम: दिनेश गृह संख्या : 535 उम्र : 19 लिंग : महिला	फोटो उपलब्ध
610	RJ/22/169/438131	निर्वाचक का नाम : सूरती पति का नाम: सूरमा गृह संख्या : 536 उम्र : 69 लिंग : महिला	फोटो उपलब्ध	611	DXW1532274	निर्वाचक का नाम : लाला पिता का नाम: सूरमा गृह संख्या : 536 उम्र : 46 लिंग : पुरुष	फोटो उपलब्ध	612	TDL2272383	निर्वाचक का नाम : कानकि पति का नाम: चोगाराम गृह संख्या : 536 उम्र : 26 लिंग : महिला	फोटो उपलब्ध
613	TDL2038420	निर्वाचक का नाम : छोगा राम पिता का नाम: सुरमा राम गृह संख्या : 536 उम्र : 22 लिंग : पुरुष	फोटो उपलब्ध	614	RJ/22/169/438444	निर्वाचक का नाम : वेला पिता का नाम: वना गृह संख्या : 537 उम्र : 69 लिंग : पुरुष	फोटो उपलब्ध	615	DXW1398866	निर्वाचक का नाम : केला पिता का नाम: वेला गृह संख्या : 537 उम्र : 44 लिंग : पुरुष	फोटो उपलब्ध
616	DXW1612068	निर्वाचक का नाम : प्रेमी पति का नाम: केला गृह संख्या : 537 उम्र : 42 लिंग : महिला	फोटो उपलब्ध	617	TDL0756270	निर्वाचक का नाम : मेलाराम पिता का नाम: वेलाराम गृह संख्या : 537 उम्र : 33 लिंग : पुरुष	फोटो उपलब्ध	618	TDL0756288	निर्वाचक का नाम : बाबली पति का नाम: मेलाराम गृह संख्या : 537 उम्र : 32 लिंग : महिला	फोटो उपलब्ध
619	TDL2340099	निर्वाचक का नाम : चंदू पिता का नाम: केलाराम गृह संख्या : 537 उम्र : 20 लिंग : पुरुष	फोटो उपलब्ध	620	TDL2379717	निर्वाचक का नाम : अम्पुरी पिता का नाम: केलाराम गृह संख्या : 537 उम्र : 20 लिंग : महिला	फोटो उपलब्ध	621	RJ/22/169/438626	निर्वाचक का नाम : मूला पिता का नाम: फता गृह संख्या : 538 उम्र : 69 लिंग : पुरुष	फोटो उपलब्ध
622	TDL0500132	निर्वाचक का नाम : वाली पति का नाम: मूला गृह संख्या : 538 उम्र : 54 लिंग : महिला	फोटो उपलब्ध	623	TDL0500140	निर्वाचक का नाम : लाडूरा राम पिता का नाम: मूला गृह संख्या : 538 उम्र : 36 लिंग : पुरुष	फोटो उपलब्ध	624	TDL0862987	निर्वाचक का नाम : शांति पति का नाम: लाडूराम गृह संख्या : 538 उम्र : 34 लिंग : महिला	फोटो उपलब्ध
625	TDL0862995	निर्वाचक का नाम : भूता पिता का नाम: मूला गृह संख्या : 538 उम्र : 34 लिंग : पुरुष	फोटो उपलब्ध	626	TDL2335586	निर्वाचक का नाम : भावाराम पिता का नाम: मूला गृह संख्या : 538 उम्र : 19 लिंग : पुरुष	फोटो उपलब्ध	627	TDL2372787	निर्वाचक का नाम : इंद्रा कुमारी पिता का नाम: मुला जी गृह संख्या : 538 उम्र : 19 लिंग : महिला	फोटो उपलब्ध
628	RJ/22/169/438597	निर्वाचक का नाम : गला पिता का नाम: फता गृह संख्या : 539 उम्र : 84 लिंग : पुरुष	फोटो उपलब्ध	629	RJ/22/169/438721	निर्वाचक का नाम : जमना पति का नाम: गला गृह संख्या : 539 उम्र : 79 लिंग : महिला	फोटो उपलब्ध	630	DXW1398882	निर्वाचक का नाम : भीमा पिता का नाम: गला गृह संख्या : 539 उम्र : 42 लिंग : पुरुष	फोटो उपलब्ध

631	TDL0500165	निर्वाचक का नाम : मेकी पति का नाम: भीमा गृह संख्या : 539 उम्र : 39 लिंग : महिला	फोटो उपलब्ध	632	TDL0500157	निर्वाचक का नाम : अमरा पिता का नाम: गला गृह संख्या : 539 उम्र : 36 लिंग : पुरुष	फोटो उपलब्ध	633	TDL0756296	निर्वाचक का नाम : श्रवण पिता का नाम: गला गृह संख्या : 539 उम्र : 31 लिंग : पुरुष	फोटो उपलब्ध
634	TDL0756304	निर्वाचक का नाम : शारदा पति का नाम: अमरा गृह संख्या : 539 उम्र : 31 लिंग : महिला	फोटो उपलब्ध	635	TDL1012228	निर्वाचक का नाम : सोमली पिता का नाम: श्रवण गृह संख्या : 539 उम्र : 29 लिंग : महिला	फोटो उपलब्ध	636	TDL1436898	निर्वाचक का नाम : संजूदेवी पति का नाम: कलाराम गृह संख्या : 539 उम्र : 28 लिंग : महिला	फोटो उपलब्ध
637	TDL2313153	निर्वाचक का नाम : काला पिता का नाम: गला गृह संख्या : 539 उम्र : 20 लिंग : पुरुष	फोटो उपलब्ध	638	RJ/22/169/438395	निर्वाचक का नाम : साजा पिता का नाम: भूरा गृह संख्या : 540 उम्र : 79 लिंग : पुरुष	फोटो उपलब्ध	639	RJ/22/169/438386	निर्वाचक का नाम : हिरा पिता का नाम: भूरा गृह संख्या : 540 उम्र : 64 लिंग : पुरुष	फोटो उपलब्ध
640	TDL2278182	निर्वाचक का नाम : राजा राम पिता का नाम: सजा गृह संख्या : 540 उम्र : 25 लिंग : पुरुष	फोटो उपलब्ध	641	RJ/22/169/438417	निर्वाचक का नाम : केसरी पति का नाम: भूरा गृह संख्या : 541 उम्र : 94 लिंग : महिला	फोटो उपलब्ध	642	RJ/22/169/439040	निर्वाचक का नाम : लसी पति का नाम: साजा गृह संख्या : 541 उम्र : 74 लिंग : महिला	फोटो उपलब्ध
643	DXW1187210	निर्वाचक का नाम : कसना पिता का नाम: भूरा गृह संख्या : 541 उम्र : 59 लिंग : पुरुष	फोटो उपलब्ध	644	RJ/22/169/438423	निर्वाचक का नाम : शांति पति का नाम: कसना गृह संख्या : 541 उम्र : 54 लिंग : महिला	फोटो उपलब्ध	645	DXW1187444	निर्वाचक का नाम : वगता पिता का नाम: भूरा गृह संख्या : 541 उम्र : 53 लिंग : पुरुष	फोटो उपलब्ध
646	DXW1532290	निर्वाचक का नाम : हसकी पति का नाम: वगता गृह संख्या : 541 उम्र : 49 लिंग : महिला	फोटो उपलब्ध	647	TDL0756312	निर्वाचक का नाम : मावलाराम पिता का नाम: कसना गृह संख्या : 541 उम्र : 32 लिंग : पुरुष	फोटो उपलब्ध	648	TDL0756320	निर्वाचक का नाम : रंगली पति का नाम: मावलाराम गृह संख्या : 541 उम्र : 31 लिंग : महिला	फोटो उपलब्ध
649	TDL2274033	निर्वाचक का नाम : कमल कुमार पिता का नाम: सजा गृह संख्या : 541 उम्र : 23 लिंग : पुरुष	फोटो उपलब्ध	650	RJ/22/169/438127	निर्वाचक का नाम : काना पिता का नाम: भाणा गृह संख्या : 542 उम्र : 84 लिंग : पुरुष	फोटो उपलब्ध	651	RJ/22/169/438449	निर्वाचक का नाम : वनी पति का नाम: काना गृह संख्या : 542 उम्र : 79 लिंग : महिला	फोटो उपलब्ध
652	RJ/22/169/438369	निर्वाचक का नाम : नोपा पिता का नाम: काना गृह संख्या : 542 उम्र : 54 लिंग : पुरुष	फोटो उपलब्ध	653	DXW1398890	निर्वाचक का नाम : मनु पति का नाम: नोपा गृह संख्या : 542 उम्र : 52 लिंग : महिला	फोटो उपलब्ध	654	RJ/22/169/438150	निर्वाचक का नाम : गला पिता का नाम: काना गृह संख्या : 542 उम्र : 52 लिंग : पुरुष	फोटो उपलब्ध
655	DXW1398908	निर्वाचक का नाम : मेवली पति का नाम: गला गृह संख्या : 542 उम्र : 49 लिंग : महिला	फोटो उपलब्ध	656	TDL1393594	निर्वाचक का नाम : पप्पुराम पिता का नाम: नोपाराम गृह संख्या : 542 उम्र : 28 लिंग : पुरुष	फोटो उपलब्ध	# 657	TDL1436294	निर्वाचक का नाम : थावरी पति का नाम: बाबू राम गृह संख्या : 542 उम्र : 27 लिंग : महिला	फोटो उपलब्ध
658	TDL2193720	निर्वाचक का नाम : बदी पति का नाम: पप्पू राम गृह संख्या : 542 उम्र : 25 लिंग : महिला	फोटो उपलब्ध	659	DXW1187228	निर्वाचक का नाम : मोती पिता का नाम: काना गृह संख्या : 543 उम्र : 69 लिंग : पुरुष	फोटो उपलब्ध	660	RJ/22/169/438722	निर्वाचक का नाम : वनी पति का नाम: मोती गृह संख्या : 543 उम्र : 64 लिंग : महिला	फोटो उपलब्ध

661 निर्वाचक का नाम : राजू पिता का नाम: मोती गृह संख्या : 543 उम्र : 44 लिंग : पुरुष	DXW2011419 फोटो उपलब्ध	662 निर्वाचक का नाम : अजय पिता का नाम: मोती गृह संख्या : 543 उम्र : 42 लिंग : पुरुष	DXW1398916 फोटो उपलब्ध	663 निर्वाचक का नाम : रेशकी पिता का नाम: राजू गृह संख्या : 543 उम्र : 39 लिंग : महिला	TDL0500173 फोटो उपलब्ध
664 निर्वाचक का नाम : बदी पति का नाम: अजय गृह संख्या : 543 उम्र : 38 लिंग : महिला	TDL0500181 फोटो उपलब्ध	665 निर्वाचक का नाम : लाला राम पिता का नाम: मोती राम गृह संख्या : 543 उम्र : 36 लिंग : पुरुष	TDL1436484 फोटो उपलब्ध	666 निर्वाचक का नाम : पेपली पति का नाम: लालाराम गृह संख्या : 543 उम्र : 31 लिंग : महिला	TDL0967406 फोटो उपलब्ध
667 निर्वाचक का नाम : कंकू पति का नाम: शंकरलाल गृह संख्या : 543 उम्र : 29 लिंग : महिला	TDL0967398 फोटो उपलब्ध	668 निर्वाचक का नाम : देवी पिता का नाम: अजय कुमार गृह संख्या : 543 उम्र : 19 लिंग : महिला	TDL2335347 फोटो उपलब्ध	669 निर्वाचक का नाम : जीजी कुमारी पिता का नाम: राजू राम गृह संख्या : 543 उम्र : 19 लिंग : महिला	TDL2335362 फोटो उपलब्ध
670 निर्वाचक का नाम : समी पति का नाम: चतरा गृह संख्या : 544 उम्र : 91 लिंग : महिला	RJ/22/169/438723 फोटो उपलब्ध	671 निर्वाचक का नाम : भूरी पति का नाम: चतरा गृह संख्या : 544 उम्र : 89 लिंग : महिला	RJ/22/169/438634 फोटो उपलब्ध	672 निर्वाचक का नाम : पन्नाराम पिता का नाम: चतरा गृह संख्या : 544 उम्र : 44 लिंग : पुरुष	DXW1637719 फोटो उपलब्ध
673 निर्वाचक का नाम : भारमा पिता का नाम: चतरा गृह संख्या : 544 उम्र : 40 लिंग : पुरुष	TDL0500207 फोटो उपलब्ध	674 निर्वाचक का नाम : रूपी पति का नाम: भारमा गृह संख्या : 544 उम्र : 38 लिंग : महिला	TDL0863001 फोटो उपलब्ध	675 निर्वाचक का नाम : जोशना पति का नाम: पन्ना राम गृह संख्या : 544 उम्र : 32 लिंग : महिला	TDL1627983 फोटो उपलब्ध
676 निर्वाचक का नाम : मुगली पति का नाम: भीमा गृह संख्या : 545 उम्र : 79 लिंग : महिला	RJ/22/169/438371 फोटो उपलब्ध	677 निर्वाचक का नाम : गना पिता का नाम: भीमा गृह संख्या : 545 उम्र : 59 लिंग : पुरुष	RJ/22/169/438649 फोटो उपलब्ध	678 निर्वाचक का नाम : लसी पति का नाम: गना गृह संख्या : 545 उम्र : 54 लिंग : महिला	RJ/22/169/438724 फोटो उपलब्ध
679 निर्वाचक का नाम : कसना पिता का नाम: भीमा गृह संख्या : 545 उम्र : 49 लिंग : पुरुष	DXW1398924 फोटो उपलब्ध	680 निर्वाचक का नाम : लाखी पिता का नाम: कसना गृह संख्या : 545 उम्र : 47 लिंग : पुरुष	DXW1637826 फोटो उपलब्ध	681 निर्वाचक का नाम : रता पिता का नाम: भीमा गृह संख्या : 545 उम्र : 44 लिंग : पुरुष	DXW1532308 फोटो उपलब्ध
682 निर्वाचक का नाम : रणवीर पिता का नाम: भीमा गृह संख्या : 545 उम्र : 43 लिंग : पुरुष	DXW1637727 फोटो उपलब्ध	683 निर्वाचक का नाम : चतरी पति का नाम: रणवीर गृह संख्या : 545 उम्र : 40 लिंग : महिला	TDL0863019 फोटो उपलब्ध	684 निर्वाचक का नाम : रमेश कुमार पिता का नाम: गणेश कुमार गृह संख्या : 545 उम्र : 32 लिंग : पुरुष	TDL1436880 फोटो उपलब्ध
685 निर्वाचक का नाम : अल्खू पति का नाम: रमेश कुमार गृह संख्या : 545 उम्र : 31 लिंग : महिला	TDL1436872 फोटो उपलब्ध	686 निर्वाचक का नाम : पवन कुमार पिता का नाम: कसनाराम गृह संख्या : 545 उम्र : 29 लिंग : पुरुष	TDL0967414 फोटो उपलब्ध	687 निर्वाचक का नाम : काला पिता का नाम: भीका गृह संख्या : 546 उम्र : 64 लिंग : पुरुष	RJ/22/169/438725 फोटो उपलब्ध
688 निर्वाचक का नाम : लीबरी पति का नाम: काला गृह संख्या : 546 उम्र : 59 लिंग : महिला	DXW1187244 फोटो उपलब्ध	689 निर्वाचक का नाम : भूरा पिता का नाम: भीखा गृह संख्या : 546 उम्र : 47 लिंग : पुरुष	DXW1398940 फोटो उपलब्ध	690 निर्वाचक का नाम : वाली पति का नाम: भूरा गृह संख्या : 546 उम्र : 45 लिंग : महिला	DXW1398957 फोटो उपलब्ध

691	TDL1540897	निर्वाचक का नाम : वाला राम गरासिया पिता का नाम: कालाजी गृह संख्या : 546 उम्र : 26 लिंग : पुरुष	फोटो उपलब्ध	692	TDL2137511	निर्वाचक का नाम : गीता पति का नाम: वाला राम गृह संख्या : 546 उम्र : 20 लिंग : महिला	फोटो उपलब्ध	693	TDL2315067	निर्वाचक का नाम : मुकेश पिता का नाम: भूराराम गृह संख्या : 546 उम्र : 19 लिंग : पुरुष	फोटो उपलब्ध
694	DXW1398965	निर्वाचक का नाम : मंशा पिता का नाम: प्रेमा गृह संख्या : 547 उम्र : 46 लिंग : पुरुष	फोटो उपलब्ध	695	DXW1398973	निर्वाचक का नाम : कंकु पति का नाम: मंशा गृह संख्या : 547 उम्र : 44 लिंग : महिला	फोटो उपलब्ध	696	TDL1584630	निर्वाचक का नाम : लालाराम पिता का नाम: प्रेमराम गृह संख्या : 547 उम्र : 34 लिंग : पुरुष	फोटो उपलब्ध
697	TDL1587112	निर्वाचक का नाम : दीताराम पिता का नाम: प्रेमराम गृह संख्या : 547 उम्र : 25 लिंग : पुरुष	फोटो उपलब्ध	698	TDL1587302	निर्वाचक का नाम : ईकाराम पिता का नाम: प्रेमराम गृह संख्या : 547 उम्र : 25 लिंग : पुरुष	फोटो उपलब्ध	699	TDL2251098	निर्वाचक का नाम : मीना देवी पति का नाम: ईकाराम गृह संख्या : 547 उम्र : 20 लिंग : महिला	फोटो उपलब्ध
700	DXW1532316	निर्वाचक का नाम : बाबू पिता का नाम: तेजा गृह संख्या : 548 उम्र : 52 लिंग : पुरुष	फोटो उपलब्ध	701	DXW1532324	निर्वाचक का नाम : धरमा पति का नाम: बाबू गृह संख्या : 548 उम्र : 50 लिंग : महिला	फोटो उपलब्ध	702	DXW1532332	निर्वाचक का नाम : कान्ती पिता का नाम: तेजा गृह संख्या : 548 उम्र : 44 लिंग : पुरुष	फोटो उपलब्ध
# 703	TDL0755835	निर्वाचक का नाम : पप्पू पिता का नाम: तेजाराम गृह संख्या : 548 उम्र : 33 लिंग : पुरुष	फोटो उपलब्ध	704	RJ/22/169/438182	निर्वाचक का नाम : सरमी पति का नाम: सवा गृह संख्या : 549 उम्र : 69 लिंग : महिला	फोटो उपलब्ध	705	TDL0273813	निर्वाचक का नाम : गोवाराम पिता का नाम: सवा गृह संख्या : 549 उम्र : 41 लिंग : पुरुष	फोटो उपलब्ध
706	TDL0863035	निर्वाचक का नाम : अमीया पति का नाम: गोवा गृह संख्या : 549 उम्र : 35 लिंग : महिला	फोटो उपलब्ध	707	TDL1916055	निर्वाचक का नाम : सीता पिता का नाम: गोवा राम गृह संख्या : 549 उम्र : 22 लिंग : महिला	फोटो उपलब्ध	708	RJ/22/169/439065	निर्वाचक का नाम : वीरमा पिता का नाम: हिमता गृह संख्या : 550 उम्र : 72 लिंग : पुरुष	फोटो उपलब्ध
709	RJ/22/169/439030	निर्वाचक का नाम : मोवनी पति का नाम: वीरमा गृह संख्या : 550 उम्र : 69 लिंग : महिला	फोटो उपलब्ध	710	DXW1612142	निर्वाचक का नाम : लाली पति का नाम: भुरा गृह संख्या : 550 उम्र : 43 लिंग : महिला	फोटो उपलब्ध	711	DXW1398981	निर्वाचक का नाम : भूरा पिता का नाम: विरमा गृह संख्या : 550 उम्र : 42 लिंग : पुरुष	फोटो उपलब्ध
712	TDL0250795	निर्वाचक का नाम : आसुराम पिता का नाम: वीरमा गृह संख्या : 550 उम्र : 38 लिंग : पुरुष	फोटो उपलब्ध	713	TDL0500215	निर्वाचक का नाम : चैनाराम पिता का नाम: वीरमाराम गृह संख्या : 550 उम्र : 33 लिंग : पुरुष	फोटो उपलब्ध	714	TDL1840255	निर्वाचक का नाम : बसु पति का नाम: आशा राम गृह संख्या : 550 उम्र : 29 लिंग : महिला	फोटो उपलब्ध
715	TDL1840206	निर्वाचक का नाम : जमना कुमारी पिता का नाम: भूरा राम गृह संख्या : 550 उम्र : 26 लिंग : महिला	फोटो उपलब्ध	716	TDL1587591	निर्वाचक का नाम : मेवा पति का नाम: लल्लू गृह संख्या : 550 उम्र : 25 लिंग : महिला	फोटो उपलब्ध	717	TDL1840263	निर्वाचक का नाम : बसूरी पति का नाम: चीना राम गृह संख्या : 550 उम्र : 25 लिंग : महिला	फोटो उपलब्ध
718	RJ/22/169/438640	निर्वाचक का नाम : रावता पिता का नाम: अमरा गृह संख्या : 551 उम्र : 84 लिंग : पुरुष	फोटो उपलब्ध	719	RJ/22/169/438469	निर्वाचक का नाम : लाडूरी पति का नाम: रावता गृह संख्या : 551 उम्र : 79 लिंग : महिला	फोटो उपलब्ध	720	DXW1187285	निर्वाचक का नाम : भगा पिता का नाम: रावता गृह संख्या : 551 उम्र : 59 लिंग : पुरुष	फोटो उपलब्ध

721	RJ/22/169/438440	निर्वाचक का नाम : रोस्की पति का नाम: भगा गृह संख्या : 551 उम्र : 54 लिंग : महिला	फोटो उपलब्ध	722	DXW1398999	निर्वाचक का नाम : मणिया पिता का नाम: रावता गृह संख्या : 551 उम्र : 46 लिंग : पुरुष	फोटो उपलब्ध	723	DXW1399013	निर्वाचक का नाम : राजा पिता का नाम: रावता गृह संख्या : 551 उम्र : 45 लिंग : पुरुष	फोटो उपलब्ध
724	DXW1612126	निर्वाचक का नाम : हजारी पिता का नाम: राजा गृह संख्या : 551 उम्र : 42 लिंग : महिला	फोटो उपलब्ध	725	DXW1399005	निर्वाचक का नाम : सीता पति का नाम: मणिया गृह संख्या : 551 उम्र : 42 लिंग : महिला	फोटो उपलब्ध	726	TDL1413780	निर्वाचक का नाम : रमेश पिता का नाम: रावता गृह संख्या : 551 उम्र : 34 लिंग : पुरुष	फोटो उपलब्ध
727	TDL0830927	निर्वाचक का नाम : रूकी पति का नाम: रमेश गृह संख्या : 551 उम्र : 31 लिंग : महिला	फोटो उपलब्ध	728	TDL1840198	निर्वाचक का नाम : शारदा पति का नाम: मुलाराम गृह संख्या : 551 उम्र : 30 लिंग : महिला	फोटो उपलब्ध	729	TDL1840172	निर्वाचक का नाम : मुल्ला राम पिता का नाम: भगा राम गृह संख्या : 551 उम्र : 29 लिंग : पुरुष	फोटो उपलब्ध
730	TDL1450766	निर्वाचक का नाम : मुगली पिता का नाम: भगा राम गृह संख्या : 551 उम्र : 28 लिंग : महिला	फोटो उपलब्ध	731	TDL1840248	निर्वाचक का नाम : जिरु पति का नाम: मोहन गृह संख्या : 551 उम्र : 26 लिंग : महिला	फोटो उपलब्ध	732	TDL1840222	निर्वाचक का नाम : मोहन पिता का नाम: मणिलाल गृह संख्या : 551 उम्र : 25 लिंग : पुरुष	फोटो उपलब्ध
733	TDL2249357	निर्वाचक का नाम : चंपा कुमारी पति का नाम: पोपटलाल गृह संख्या : 551 उम्र : 22 लिंग : महिला	फोटो उपलब्ध	734	RJ/22/169/438372	निर्वाचक का नाम : सन्ती पति का नाम: काना गृह संख्या : 552 उम्र : 89 लिंग : महिला	फोटो उपलब्ध	735	DXW1187298	निर्वाचक का नाम : नरसा पिता का नाम: काना गृह संख्या : 552 उम्र : 62 लिंग : पुरुष	फोटो उपलब्ध
736	RJ/22/169/438365	निर्वाचक का नाम : मनुरी पति का नाम: नरसा गृह संख्या : 552 उम्र : 59 लिंग : महिला	फोटो उपलब्ध	737	RJ/22/169/438628	निर्वाचक का नाम : चुना पिता का नाम: काना गृह संख्या : 552 उम्र : 56 लिंग : पुरुष	फोटो उपलब्ध	738	RJ/22/169/438366	निर्वाचक का नाम : दिपली पति का नाम: चुना गृह संख्या : 552 उम्र : 54 लिंग : महिला	फोटो उपलब्ध
739	RJ/22/169/438483	निर्वाचक का नाम : लसमा पिता का नाम: काना गृह संख्या : 552 उम्र : 53 लिंग : पुरुष	फोटो उपलब्ध	740	DXW1399047	निर्वाचक का नाम : नोनी पति का नाम: लसमा गृह संख्या : 552 उम्र : 49 लिंग : महिला	फोटो उपलब्ध	741	DXW1399054	निर्वाचक का नाम : संका पिता का नाम: काना गृह संख्या : 552 उम्र : 48 लिंग : पुरुष	फोटो उपलब्ध
742	DXW1399062	निर्वाचक का नाम : मेला पिता का नाम: काना गृह संख्या : 552 उम्र : 45 लिंग : पुरुष	फोटो उपलब्ध	743	DXW1399070	निर्वाचक का नाम : अंबा पति का नाम: मेला गृह संख्या : 552 उम्र : 44 लिंग : महिला	फोटो उपलब्ध	744	DXW1612134	निर्वाचक का नाम : काली पति का नाम: शंका गृह संख्या : 552 उम्र : 43 लिंग : महिला	फोटो उपलब्ध
745	TDL0532846	निर्वाचक का नाम : मुंगला पिता का नाम: नरसा गृह संख्या : 552 उम्र : 40 लिंग : पुरुष	फोटो उपलब्ध	746	TDL0863068	निर्वाचक का नाम : बदराम पिता का नाम: नरसा गृह संख्या : 552 उम्र : 37 लिंग : पुरुष	फोटो उपलब्ध	747	TDL0863084	निर्वाचक का नाम : जवली पति का नाम: मुंगला गृह संख्या : 552 उम्र : 36 लिंग : महिला	फोटो उपलब्ध
748	TDL0863076	निर्वाचक का नाम : पारती पति का नाम: बदराम गृह संख्या : 552 उम्र : 33 लिंग : महिला	फोटो उपलब्ध	749	TDL1590272	निर्वाचक का नाम : पप्पू राम पिता का नाम: चुन्नी लाल गृह संख्या : 552 उम्र : 29 लिंग : पुरुष	फोटो उपलब्ध	750	TDL2251056	निर्वाचक का नाम : लाला पिता का नाम: नरसा राम गृह संख्या : 552 उम्र : 27 लिंग : पुरुष	फोटो उपलब्ध

751	TDL1590215	निर्वाचक का नाम : दीती देवी पति का नाम: पप्पूराम गृह संख्या : 552 उम्र : 26 लिंग : महिला	फोटो उपलब्ध	752	TDL2251080	निर्वाचक का नाम : सांकला पिता का नाम: चुनी लाल गृह संख्या : 552 उम्र : 24 लिंग : पुरुष	फोटो उपलब्ध	753	TDL2251072	निर्वाचक का नाम : पनी पति का नाम: लालाराम गृह संख्या : 552 उम्र : 24 लिंग : महिला	फोटो उपलब्ध
754	RJ/22/169/438617	निर्वाचक का नाम : दला पिता का नाम: भीमा गृह संख्या : 553 उम्र : 62 लिंग : पुरुष	फोटो उपलब्ध	755	RJ/22/169/438624	निर्वाचक का नाम : देवी पति का नाम: दला गृह संख्या : 553 उम्र : 59 लिंग : महिला	फोटो उपलब्ध	756	RJ/22/169/438643	निर्वाचक का नाम : मोनी पति का नाम: गोवा गृह संख्या : 553 उम्र : 54 लिंग : महिला	फोटो उपलब्ध
757	DXW1637610	निर्वाचक का नाम : उदा पिता का नाम: भीमा गृह संख्या : 553 उम्र : 44 लिंग : पुरुष	फोटो उपलब्ध	758	DXW1612043	निर्वाचक का नाम : कमला पति का नाम: उदा गृह संख्या : 553 उम्र : 42 लिंग : महिला	फोटो उपलब्ध	759	TDL0532853	निर्वाचक का नाम : नारायण पिता का नाम: नरसा गृह संख्या : 553 उम्र : 36 लिंग : पुरुष	फोटो उपलब्ध
760	TDL0755843	निर्वाचक का नाम : वजाराम पिता का नाम: दलाराम गृह संख्या : 553 उम्र : 33 लिंग : पुरुष	फोटो उपलब्ध	761	TDL0863092	निर्वाचक का नाम : फगनू पति का नाम: नारायण गृह संख्या : 553 उम्र : 32 लिंग : महिला	फोटो उपलब्ध	762	TDL1823855	निर्वाचक का नाम : मनोज पिता का नाम: डाला गृह संख्या : 553 उम्र : 28 लिंग : पुरुष	फोटो उपलब्ध
763	TDL1584820	निर्वाचक का नाम : लाली पति का नाम: मनोज गृह संख्या : 553 उम्र : 25 लिंग : महिला	फोटो उपलब्ध	764	TDL1653062	निर्वाचक का नाम : राधा बेन पति का नाम: जगदीश कुमार गृह संख्या : 553 उम्र : 25 लिंग : महिला	फोटो उपलब्ध	765	TDL1653054	निर्वाचक का नाम : जगदीश कुमार पिता का नाम: गोवा गृह संख्या : 553 उम्र : 24 लिंग : पुरुष	फोटो उपलब्ध
766	TDL2327310	निर्वाचक का नाम : अमृत लाल पिता का नाम: दला राम गृह संख्या : 553 उम्र : 23 लिंग : पुरुष	फोटो उपलब्ध	767	TDL2378891	निर्वाचक का नाम : बदा राम पिता का नाम: उदाराम गृह संख्या : 553 उम्र : 23 लिंग : पुरुष	फोटो उपलब्ध	768	RJ/22/169/438632	निर्वाचक का नाम : धरमा पिता का नाम: नाना गृह संख्या : 554 उम्र : 59 लिंग : पुरुष	फोटो उपलब्ध
# 769	TDL2390870	निर्वाचक का नाम : पारती पति का नाम: धरमा गृह संख्या : 554 उम्र : 42 लिंग : महिला	फोटो उपलब्ध	770	DXW1611367	निर्वाचक का नाम : हीरकी पति का नाम: आसाराम गृह संख्या : 554 उम्र : 42 लिंग : महिला	फोटो उपलब्ध	771	TDL1584911	निर्वाचक का नाम : मोहन पिता का नाम: धरमा राम गृह संख्या : 554 उम्र : 26 लिंग : पुरुष	फोटो उपलब्ध
772	TDL1584945	निर्वाचक का नाम : मानकी पति का नाम: मोहन गृह संख्या : 554 उम्र : 24 लिंग : महिला	फोटो उपलब्ध	773	RJ/22/169/438159	निर्वाचक का नाम : बाबू पिता का नाम: वना गृह संख्या : 555 उम्र : 74 लिंग : पुरुष	फोटो उपलब्ध	774	RJ/22/169/439054	निर्वाचक का नाम : लाली पति का नाम: बाबू गृह संख्या : 555 उम्र : 69 लिंग : महिला	फोटो उपलब्ध
775	DXW1399096	निर्वाचक का नाम : आशा पिता का नाम: बाबू गृह संख्या : 555 उम्र : 42 लिंग : पुरुष	फोटो उपलब्ध	776	DXW2011237	निर्वाचक का नाम : कान्तिलाल पिता का नाम: बाबुलाल गृह संख्या : 555 उम्र : 41 लिंग : पुरुष	फोटो उपलब्ध	777	DXW2011245	निर्वाचक का नाम : सामुरी पति का नाम: कान्तिलाल गृह संख्या : 555 उम्र : 39 लिंग : महिला	फोटो उपलब्ध
778	TDL1587542	निर्वाचक का नाम : रमेश पिता का नाम: बाबुलाल गृह संख्या : 555 उम्र : 25 लिंग : पुरुष	फोटो उपलब्ध	779	TDL2105146	निर्वाचक का नाम : सुरेश कुमार पिता का नाम: शंकर लाल गृह संख्या : 555 उम्र : 20 लिंग : पुरुष	फोटो उपलब्ध	780	DXW1399104	निर्वाचक का नाम : गंगा पिता का नाम: वना गृह संख्या : 556 उम्र : 49 लिंग : पुरुष	फोटो उपलब्ध

781 निर्वाचक का नाम : रूपी पति का नाम: गंगा गृह संख्या : 556 उम्र : 47 लिंग : महिला	DXW1399112 फोटो उपलब्ध	782 निर्वाचक का नाम : भगा पिता का नाम: वना गृह संख्या : 556 उम्र : 46 लिंग : पुरुष	DXW1399120 फोटो उपलब्ध	783 निर्वाचक का नाम : सोमी पति का नाम: भगा गृह संख्या : 556 उम्र : 44 लिंग : महिला	DXW1399138 फोटो उपलब्ध
784 निर्वाचक का नाम : गणेश राम पिता का नाम: सकरा राम गृह संख्या : 556 उम्र : 42 लिंग : पुरुष	TDL1757012 फोटो उपलब्ध	785 निर्वाचक का नाम : लाली देवी पति का नाम: गणेश राम गृह संख्या : 556 उम्र : 40 लिंग : महिला	TDL1757020 फोटो उपलब्ध	786 निर्वाचक का नाम : साजाराम पिता का नाम: गंगाराम गृह संख्या : 556 उम्र : 35 लिंग : पुरुष	TDL0863100 फोटो उपलब्ध
787 निर्वाचक का नाम : पप्पू राम पिता का नाम: गंगा राम गृह संख्या : 556 उम्र : 29 लिंग : पुरुष	TDL2033173 फोटो उपलब्ध	788 निर्वाचक का नाम : राजूराम पिता का नाम: भगाराम गृह संख्या : 556 उम्र : 20 लिंग : पुरुष	TDL2163525 फोटो उपलब्ध	789 निर्वाचक का नाम : वगता पिता का नाम: रावता गृह संख्या : 557 उम्र : 59 लिंग : पुरुष	RJ/22/169/438006 फोटो उपलब्ध
790 निर्वाचक का नाम : दिप्ली पति का नाम: वगता गृह संख्या : 557 उम्र : 54 लिंग : महिला	DXW1479963 फोटो उपलब्ध	791 निर्वाचक का नाम : काला पिता का नाम: रावता गृह संख्या : 557 उम्र : 44 लिंग : पुरुष	DXW1399146 फोटो उपलब्ध	792 निर्वाचक का नाम : मणी पति का नाम: काला गृह संख्या : 557 उम्र : 42 लिंग : महिला	DXW1399153 फोटो उपलब्ध
793 निर्वाचक का नाम : जालमाराम पिता का नाम: रावताराम गृह संख्या : 557 उम्र : 35 लिंग : पुरुष	TDL0634600 फोटो उपलब्ध	794 निर्वाचक का नाम : शंकर पिता का नाम: वक्ता गृह संख्या : 557 उम्र : 35 लिंग : पुरुष	TDL0863126 फोटो उपलब्ध	795 निर्वाचक का नाम : जमना पति का नाम: जालमाराम गृह संख्या : 557 उम्र : 34 लिंग : महिला	TDL0863142 फोटो उपलब्ध
796 निर्वाचक का नाम : कानी पति का नाम: शंकर गृह संख्या : 557 उम्र : 33 लिंग : महिला	TDL0863134 फोटो उपलब्ध	797 निर्वाचक का नाम : राजू पिता का नाम: वक्ता गृह संख्या : 557 उम्र : 30 लिंग : पुरुष	TDL1951748 फोटो उपलब्ध	798 निर्वाचक का नाम : हंसा पिता का नाम: वक्ता गृह संख्या : 557 उम्र : 24 लिंग : पुरुष	TDL1815133 फोटो उपलब्ध
799 निर्वाचक का नाम : रमिला पति का नाम: गलबा राम गृह संख्या : 557 उम्र : 24 लिंग : महिला	TDL2250223 फोटो उपलब्ध	800 निर्वाचक का नाम : रमेश पिता का नाम: वगता गृह संख्या : 557 उम्र : 22 लिंग : पुरुष	TDL1896679 फोटो उपलब्ध	# 801 निर्वाचक का नाम : मनीशाबेन पति का नाम: तारा सिंह गरासीया गृह संख्या : 557 उम्र : 22 लिंग : महिला	TDL2327286 फोटो उपलब्ध
# 802 निर्वाचक का नाम : गलबा राम पिता का नाम: कालाराम गृह संख्या : 557 उम्र : 18 लिंग : पुरुष	TDL2327237 फोटो उपलब्ध	803 निर्वाचक का नाम : कना पिता का नाम: काला गृह संख्या : 558 उम्र : 74 लिंग : पुरुष	DXW1399195 फोटो उपलब्ध	804 निर्वाचक का नाम : काला पिता का नाम: वगता गृह संख्या : 558 उम्र : 54 लिंग : पुरुष	DXW1399179 फोटो उपलब्ध
805 निर्वाचक का नाम : शांति पति का नाम: काला गृह संख्या : 558 उम्र : 52 लिंग : महिला	DXW1399187 फोटो उपलब्ध	806 निर्वाचक का नाम : मगदु पति का नाम: कना गृह संख्या : 558 उम्र : 48 लिंग : महिला	DXW1399203 फोटो उपलब्ध	807 निर्वाचक का नाम : मीठालाल पिता का नाम: कन्हैया लाल गृह संख्या : 558 उम्र : 39 लिंग : पुरुष	TDL0555524 फोटो उपलब्ध
808 निर्वाचक का नाम : देवी बेन पति का नाम: मीठालाल गृह संख्या : 558 उम्र : 36 लिंग : महिला	TDL0555466 फोटो उपलब्ध	809 निर्वाचक का नाम : बादली कुमारी पिता का नाम: कन्हैयालाल गृह संख्या : 558 उम्र : 32 लिंग : महिला	TDL0863159 फोटो उपलब्ध	810 निर्वाचक का नाम : पूरकी पति का नाम: धनाराम गृह संख्या : 559 उम्र : 40 लिंग : महिला	TDL1413798 फोटो उपलब्ध

811	TDL0863175
निर्वाचक का नाम : चुनकी देवी पति का नाम: धनाराम गृह संख्या : 559 उम्र : 40 लिंग : महिला	फोटो उपलब्ध

812	TDL2163467
निर्वाचक का नाम : सुरताराम पिता का नाम: धनाराम गृह संख्या : 559 उम्र : 22 लिंग : पुरुष	फोटो उपलब्ध

813	TDL2035525
निर्वाचक का नाम : रवीना कुमारी पिता का नाम: हिमा राम गृह संख्या : 682 उम्र : 21 लिंग : महिला	फोटो उपलब्ध

814	TDL1953397
निर्वाचक का नाम : तारा सिंह गरासिया पिता का नाम: भागा राम गृह संख्या : 780 उम्र : 28 लिंग : पुरुष	फोटो उपलब्ध

815	TDL1030212
निर्वाचक का नाम : कान्ता देवी पति का नाम: सुरेश कुमार गृह संख्या : . उम्र : 31 लिंग : महिला	फोटो उपलब्ध

816	TDL2360451
निर्वाचक का नाम : हिमा पिता का नाम: भुता गृह संख्या : धमसाराफली उम्र : 25 लिंग : पुरुष	फोटो उपलब्ध

817	TDL2227247
निर्वाचक का नाम : सोमी पति का नाम: रमेश गृह संख्या : धामसरा फली उम्र : 32 लिंग : महिला	फोटो उपलब्ध

818	TDL2128445
निर्वाचक का नाम : दिती कुमारी पति का नाम: रमेश गृह संख्या : धमसाराफली उम्र : 29 लिंग : महिला	फोटो उपलब्ध

819	TDL2168870
निर्वाचक का नाम : मंजू पति का नाम: भुता गृह संख्या : धामसरा फली उम्र : 29 लिंग : महिला	फोटो उपलब्ध

820	AEV2968071
निर्वाचक का नाम : जैसी बेन पति का नाम: हिमा गृह संख्या : धमसारा फली उम्र : 27 लिंग : महिला	फोटो उपलब्ध

विधान सभा क्षेत्र की संख्या व नाम : 148-रेवदर  
घटक I - परिवर्धन सूची 1 (16-12-2025 से 21-02-2026 तक)

821	1	TDL2396075	निर्वाचक का नाम : अणदू पति का नाम: राजू गृह संख्या : 0 उम्र : 23 लिंग : महिला	फोटो उपलब्ध
822	1	TDL2397545	निर्वाचक का नाम : समली कुमारी पति का नाम: पप्पू राम गृह संख्या : 470 उम्र : 30 लिंग : महिला	फोटो उपलब्ध
823	1	TDL2399442	निर्वाचक का नाम : बालमुकुंद दास पिता का नाम: रामानंद दास गृह संख्या : 447 उम्र : 43 लिंग : पुरुष	फोटो उपलब्ध
824	1	TDL2408268	निर्वाचक का नाम : रिकेश कुमार पिता का नाम: धनाराम गृह संख्या : 449 उम्र : 22 लिंग : पुरुष	फोटो उपलब्ध
825	1	TDL2408334	निर्वाचक का नाम : गणपत लाल पिता का नाम: धनाराम गृह संख्या : 449 उम्र : 19 लिंग : पुरुष	फोटो उपलब्ध
826	1	TDL2411684	निर्वाचक का नाम : शारदा बेन पति का नाम: जगदीश कुमार गृह संख्या : 477 उम्र : 26 लिंग : महिला	फोटो उपलब्ध
827	1	TDL2420388	निर्वाचक का नाम : अजय कुमार पिता का नाम: दला राम गृह संख्या : 479 उम्र : 21 लिंग : पुरुष	फोटो उपलब्ध
828	1	TDL2423499	निर्वाचक का नाम : भरत पिता का नाम: मणीलाल गृह संख्या : 551 उम्र : 21 लिंग : पुरुष	फोटो उपलब्ध
829	1	TDL2423556	निर्वाचक का नाम : पोपट लाल पिता का नाम: मणीलाल गृह संख्या : 551 उम्र : 22 लिंग : पुरुष	फोटो उपलब्ध
830	1	TDL2430908	निर्वाचक का नाम : किरण कुमार पिता का नाम: सोमाराम गृह संख्या : 470 उम्र : 21 लिंग : पुरुष	फोटो उपलब्ध
831	1	TDL2434900	निर्वाचक का नाम : पूरन राम पिता का नाम: नाना राम गृह संख्या : 467 उम्र : 20 लिंग : पुरुष	फोटो उपलब्ध
832	1	TDL2437986	निर्वाचक का नाम : डामोर गंगाबेन पति का नाम: सीता गृह संख्या : 556 उम्र : 19 लिंग : महिला	फोटो उपलब्ध
833	1	TDL2438026	निर्वाचक का नाम : सीता पिता का नाम: भगा गृह संख्या : 556 उम्र : 20 लिंग : पुरुष	फोटो उपलब्ध
834	1	TDL2454973	निर्वाचक का नाम : पप्पू राम पिता का नाम: भौमा राम गृह संख्या : 532 उम्र : 20 लिंग : पुरुष	फोटो उपलब्ध
835	1	TDL2455228	निर्वाचक का नाम : बासु पति का नाम: पप्पू राम गृह संख्या : 532 उम्र : 25 लिंग : महिला	फोटो उपलब्ध
836	1	TDL2469278	निर्वाचक का नाम : सिरमी कुमारी पति का नाम: राजू राम गृह संख्या : 475 उम्र : 21 लिंग : महिला	फोटो उपलब्ध

निर्वाचकों का विवरण :							
A) मतदाताओं की संख्या :							
		नामावली का प्रकार	निर्वाचक नामावली की पहचान :	मतदाताओं की संख्या :			
				पुरुष	महिला	तृतीय लिंग	कुल
I	मूल	मूल नामावली	समस्त पूरकों को समेकित करते हुए विशेष गहन पुनरीक्षण 2026 की मूल नामावली	403	417	0	820
II	घटक I - परिवर्धन सूची	पूरक 1	विशेष गहन पुनरीक्षण - 2026	10	6	0	16
III	घटक II - विलोपन सूची	पूरक 1	विशेष गहन पुनरीक्षण - 2026	0	0	0	0
IV	लिंग में संशोधन के कारण अंतर			0	0	0	0
पुनरीक्षण के बाद इस नामावली में शुद्ध निर्वाचक (I+II-III+IV)				413	423	0	836
B) संशोधनों की संख्या :							
नामावली का प्रकार		निर्वाचक नामावली की पहचान :		संशोधनों की संख्या :			
पूरक 1		विशेष गहन पुनरीक्षण - 2026		8			

निर्वाचक रजिस्ट्रीकरण अधिकारी द्वारा जारी

E2-मृत्यु, S2-स्थानांतरित, R2-दोहरी प्रविष्टि, M2-लापता, Q2-अहर्ता नहीं