

निर्वाचक नामावली 2026 S20 राजस्थान

| | | | | | |
|---|----------------------------|---|--------------|------------|-----|
| विधान सभा क्षेत्र की संख्या, नाम व आरक्षण स्थिति : 148 - रेवदर (अ.जा.) | | भाग संख्या : : 229 | | | |
| संसदीय निर्वाचन क्षेत्र की संख्या, नाम व आरक्षण स्थिति, जिसमें विधान सभा निर्वाचन क्षेत्र स्थित है : 18 - जालोर (सामान्य) | | | | | |
| 1. पुनरीक्षण का विवरण | | | | | |
| पुनरीक्षण का वर्ष : | 2026 | निर्वाचक नामावली की पहचान : | | | |
| अर्हता तिथि : | 01-01-2026 | समस्त पूरकों को समेकित करते हुए विशेष गहन पुनरीक्षण 2026 की मूल नामावली | | | |
| पुनरीक्षण का स्वरूप : | विशेष गहन पुनरीक्षण - 2026 | | | | |
| प्रकाशन की तिथि : | 21-02-2026 | | | | |
| 2. भाग व मतदान क्षेत्र का विवरण : | | | | | |
| भाग में आने वाले अनुभागों की संख्या और नाम : | | | | | |
| 1-धोगीयो की फली,आवल | | मुख्य शहर / मुख्य ग्राम | : AAWAL | | |
| 2-आंदलिया,आंदलिया | | वार्ड | : | | |
| 3-नट मौहल्ला,आवल | | पोस्ट ऑफिस | : AWAL BO | | |
| | | पुलिस थाना | : आबूरोड सदर | | |
| | | तहसील | : | | |
| | | जिला | : सिरोही | | |
| | | पिन कोड | : 307026 | | |
| 3. मतदान केंद्र का विवरण | | | | | |
| मतदान केंद्र की संख्या व नाम : | 229 - आवल-3 | मतदान केन्द्र की विशेष हैसियत (पुरुष/महिला/सामान्य) : | | सामान्य | |
| मतदान केंद्र का भवन व पता : | ग्राम पंचायत भवन, आवल | इस मतदान क्षेत्र के सहायक (ऑक्जिलियरी) मतदान केन्द्रों की संख्या : | | 0 | |
| 4. मतदाताओं की संख्या : | | | | | |
| आरंभिक क्रम | अंतिम क्रम | मतदाताओं की संख्या | | | |
| संख्या | संख्या | पुरुष | महिला | तृतीय लिंग | कुल |
| 1 | 706 | 371 | 335 | 0 | 706 |

निर्वाचक रजिस्ट्रीकरण अधिकारी द्वारा जारी

Nazri Naksha

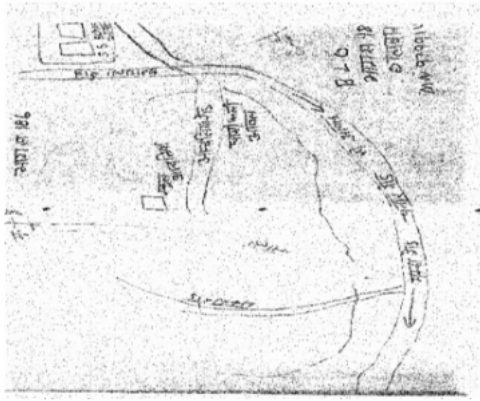

Google Map View

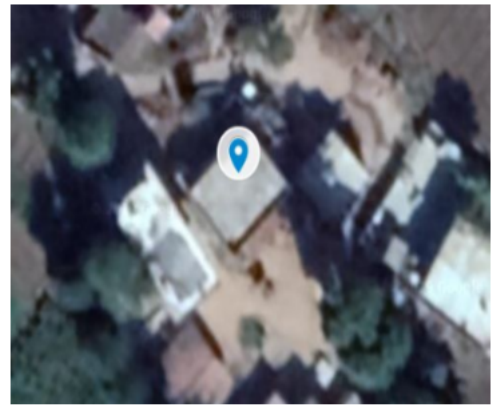

Polling Station Building Front View



Polling Station Front View



Cad View

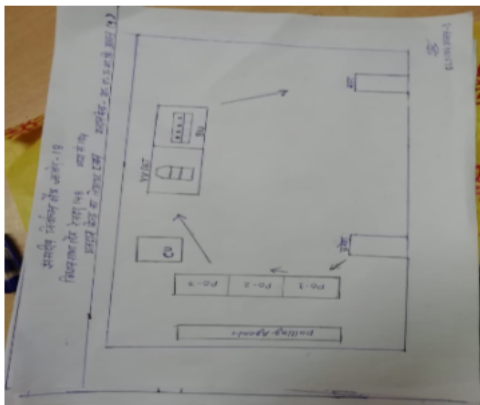

Key MAP View



| | | | | | |
|--|---------------------------|---|---------------------------|---|---------------------------|
| 1 निर्वाचक का नाम : पप्पू राम पिता का नाम: हिमा राम गृह संख्या : 0 उम्र : 29 लिंग : पुरुष | TDL1816966 फोटो उपलब्ध | 2 निर्वाचक का नाम : गुडिया पिता का नाम: राजा राम गृह संख्या : 0 उम्र : 24 लिंग : महिला | TDL1744416 फोटो उपलब्ध | 3 निर्वाचक का नाम : प्रभूराम पिता का नाम: राजाराम गृह संख्या : 0 उम्र : 23 लिंग : पुरुष | TDL1746940 फोटो उपलब्ध |
| 4 निर्वाचक का नाम : सुरेश पिता का नाम: कालाराम गृह संख्या : 01 उम्र : 34 लिंग : पुरुष | TDL2383156 फोटो उपलब्ध | 5 निर्वाचक का नाम : काली पति का नाम: सखा राम गृह संख्या : 1 उम्र : 29 लिंग : महिला | TDL1528132 फोटो उपलब्ध | 6 निर्वाचक का नाम : लालाराम पिता का नाम: लललु राम गृह संख्या : 1 उम्र : 27 लिंग : पुरुष | TDL1528231 फोटो उपलब्ध |
| 7 निर्वाचक का नाम : झमकू पति का नाम: दान्या राम गृह संख्या : 1 उम्र : 26 लिंग : महिला | TDL1528165 फोटो उपलब्ध | 8 निर्वाचक का नाम : लिंबा राम पिता का नाम: सुका राम गृह संख्या : 2 उम्र : 34 लिंग : पुरुष | TDL1528215 फोटो उपलब्ध | 9 निर्वाचक का नाम : कमला पति का नाम: मना राम गृह संख्या : 2 उम्र : 31 लिंग : महिला | TDL1528140 फोटो उपलब्ध |
| 10 निर्वाचक का नाम : होनिया पिता का नाम: काला गृह संख्या : 2 उम्र : 29 लिंग : पुरुष | TDL1528199 फोटो उपलब्ध | 11 निर्वाचक का नाम : पिंटू राम पिता का नाम: मोती गृह संख्या : 2 उम्र : 29 लिंग : पुरुष | TDL1528223 फोटो उपलब्ध | 12 निर्वाचक का नाम : रमेश पिता का नाम: सोम राम गृह संख्या : 2 उम्र : 28 लिंग : पुरुष | TDL1442144 फोटो उपलब्ध |
| 13 निर्वाचक का नाम : टीपू पिता का नाम: रतन गृह संख्या : 2 उम्र : 28 लिंग : महिला | TDL1528157 फोटो उपलब्ध | 14 निर्वाचक का नाम : रतन पिता का नाम: काला राम गृह संख्या : 2 उम्र : 27 लिंग : पुरुष | TDL1528181 फोटो उपलब्ध | 15 निर्वाचक का नाम : नाथा राम पिता का नाम: रमेश राम गृह संख्या : 2 उम्र : 27 लिंग : पुरुष | TDL1528207 फोटो उपलब्ध |
| 16 निर्वाचक का नाम : हूसा राम पिता का नाम: सवा राम गृह संख्या : 3 उम्र : 28 लिंग : पुरुष | TDL1442110 फोटो उपलब्ध | 17 निर्वाचक का नाम : रूगा राम पिता का नाम: सवा राम गृह संख्या : 3 उम्र : 27 लिंग : पुरुष | TDL1442094 फोटो उपलब्ध | 18 निर्वाचक का नाम : रेश्मा बेन पति का नाम: हूसाराम गृह संख्या : 3 उम्र : 27 लिंग : महिला | TDL1442078 फोटो उपलब्ध |
| 19 निर्वाचक का नाम : लाली पप्पूराम पति का नाम: पप्पू राम गृह संख्या : 4 उम्र : 21 लिंग : महिला | TDL1998939 फोटो उपलब्ध | 20 निर्वाचक का नाम : देवा राम पिता का नाम: रावता गृह संख्या : 23 उम्र : 58 लिंग : पुरुष | TDL1442136 फोटो उपलब्ध | 21 निर्वाचक का नाम : बाबू कला राम पिता का नाम: कला राम गृह संख्या : 38 उम्र : 21 लिंग : पुरुष | TDL1999093 फोटो उपलब्ध |
| 22 निर्वाचक का नाम : आशाराम पिता का नाम: रणछोड़ राम गृह संख्या : 59 उम्र : 20 लिंग : पुरुष | TDL2390342 फोटो उपलब्ध | 23 निर्वाचक का नाम : हंजा पति का नाम: नाना राम गृह संख्या : 71 उम्र : 45 लिंग : महिला | TDL1451806 फोटो उपलब्ध | 24 निर्वाचक का नाम : शारदा कुमारी माता का नाम: गोवाजी गृह संख्या : 77 उम्र : 33 लिंग : महिला | TDL1528173 फोटो उपलब्ध |
| 25 निर्वाचक का नाम : सोनिया अन्य: पिटू गृह संख्या : 80 उम्र : 26 लिंग : महिला | TDL1528256 फोटो उपलब्ध | 26 निर्वाचक का नाम : हरिया राम पिता का नाम: खिमाराम गृह संख्या : 102 उम्र : 29 लिंग : पुरुष | TDL1582824 फोटो उपलब्ध | 27 निर्वाचक का नाम : मीरकी पति का नाम: हरीयाराम गृह संख्या : 102 उम्र : 28 लिंग : महिला | TDL1578848 फोटो उपलब्ध |
| 28 निर्वाचक का नाम : सीता पति का नाम: सकराराम गृह संख्या : 102 उम्र : 27 लिंग : महिला | TDL1578764 फोटो उपलब्ध | 29 निर्वाचक का नाम : कालू राम पिता का नाम: भगा गृह संख्या : 102 उम्र : 26 लिंग : पुरुष | TDL1578665 फोटो उपलब्ध | 30 निर्वाचक का नाम : गनाराम पिता का नाम: भगाराम गृह संख्या : 102 उम्र : 26 लिंग : पुरुष | TDL1578673 फोटो उपलब्ध |

| | | | | | | | | | | | |
|----|------------------|---|-------------|----|------------------|--|-------------|----|------------------|---|-------------|
| 31 | TDL1578715 | निर्वाचक का नाम : हीरकी बेन पति का नाम: कालू राम गृह संख्या : 102 उम्र : 26 लिंग : महिला | फोटो उपलब्ध | 32 | TDL1578806 | निर्वाचक का नाम : सकराराम पिता का नाम: गोरखा गृह संख्या : 201 उम्र : 26 लिंग : पुरुष | फोटो उपलब्ध | 33 | TDL0494526 | निर्वाचक का नाम : कालाराम पिता का नाम: हंसाजी गृह संख्या : 329 उम्र : 54 लिंग : पुरुष | फोटो उपलब्ध |
| 34 | TDL0494518 | निर्वाचक का नाम : मेंगली देवी पति का नाम: कालाराम गृह संख्या : 329 उम्र : 50 लिंग : महिला | फोटो उपलब्ध | 35 | TDL0424820 | निर्वाचक का नाम : चम्पा पति का नाम: राजू गृह संख्या : 329 उम्र : 50 लिंग : महिला | फोटो उपलब्ध | 36 | TDL0424804 | निर्वाचक का नाम : गुलाराम पिता का नाम: हिमाराम गृह संख्या : 329 उम्र : 42 लिंग : पुरुष | फोटो उपलब्ध |
| 37 | TDL0424812 | निर्वाचक का नाम : अजकी पति का नाम: गुलाराम गृह संख्या : 329 उम्र : 38 लिंग : महिला | फोटो उपलब्ध | 38 | TDL0202143 | निर्वाचक का नाम : गोपी पिता का नाम: काना गृह संख्या : 329 उम्र : 37 लिंग : पुरुष | फोटो उपलब्ध | 39 | TDL1031368 | निर्वाचक का नाम : जोमी पति का नाम: वालियाराम गृह संख्या : 329 उम्र : 34 लिंग : महिला | फोटो उपलब्ध |
| 40 | TDL0848028 | निर्वाचक का नाम : हल्दी पति का नाम: गोपीराम गृह संख्या : 329 उम्र : 34 लिंग : महिला | फोटो उपलब्ध | 41 | TDL0645259 | निर्वाचक का नाम : वालियाराम पिता का नाम: हीमाराम गृह संख्या : 329 उम्र : 33 लिंग : पुरुष | फोटो उपलब्ध | 42 | TDL1031376 | निर्वाचक का नाम : दानियाराम पिता का नाम: हिमाराम गृह संख्या : 329 उम्र : 31 लिंग : पुरुष | फोटो उपलब्ध |
| 43 | TDL1478130 | निर्वाचक का नाम : पप्पू पिता का नाम: कालाराम गृह संख्या : 329 उम्र : 31 लिंग : पुरुष | फोटो उपलब्ध | 44 | RJ/22/169/466142 | निर्वाचक का नाम : इन्द्रा देवी पति का नाम: सोना राम गृह संख्या : 330 उम्र : 57 लिंग : महिला | फोटो उपलब्ध | 45 | RJ/22/169/465059 | निर्वाचक का नाम : भोमाराम पिता का नाम: अमरा राम गृह संख्या : 330 उम्र : 54 लिंग : पुरुष | फोटो उपलब्ध |
| 46 | RJ/22/169/466143 | निर्वाचक का नाम : श्री मति शारदा पति का नाम: भोमाराम गृह संख्या : 330 उम्र : 52 लिंग : महिला | फोटो उपलब्ध | 47 | TDL1804665 | निर्वाचक का नाम : मुकेश माता का नाम: बबली गृह संख्या : 330 उम्र : 33 लिंग : पुरुष | फोटो उपलब्ध | 48 | TDL1804566 | निर्वाचक का नाम : मीर्की अन्य: मुकेश कुमार गृह संख्या : 330 उम्र : 33 लिंग : पुरुष | फोटो उपलब्ध |
| 49 | TDL0965202 | निर्वाचक का नाम : मुंगली पति का नाम: कानाराम गृह संख्या : 331 उम्र : 51 लिंग : महिला | फोटो उपलब्ध | 50 | TDL1602010 | निर्वाचक का नाम : जमना पिता का नाम: कानाराम गृह संख्या : 331 उम्र : 40 लिंग : महिला | फोटो उपलब्ध | 51 | TDL0965210 | निर्वाचक का नाम : रमेश पिता का नाम: कानाराम गृह संख्या : 331 उम्र : 32 लिंग : पुरुष | फोटो उपलब्ध |
| 52 | TDL0965228 | निर्वाचक का नाम : कीकी पति का नाम: रमेश गृह संख्या : 331 उम्र : 30 लिंग : महिला | फोटो उपलब्ध | 53 | TDL2378826 | निर्वाचक का नाम : मनु पति का नाम: पुनमा राम गृह संख्या : 332 उम्र : 66 लिंग : महिला | फोटो उपलब्ध | 54 | TDL0645275 | निर्वाचक का नाम : भेराराम पिता का नाम: पुनाराम गृह संख्या : 332 उम्र : 48 लिंग : पुरुष | फोटो उपलब्ध |
| 55 | TDL1031384 | निर्वाचक का नाम : केशाराम पिता का नाम: पुनाराम गृह संख्या : 332 उम्र : 40 लिंग : पुरुष | फोटो उपलब्ध | 56 | TDL1105253 | निर्वाचक का नाम : तेरसी पति का नाम: केसाराम गृह संख्या : 332 उम्र : 36 लिंग : महिला | फोटो उपलब्ध | 57 | TDL1105246 | निर्वाचक का नाम : लिबुदी पति का नाम: कालुराम गृह संख्या : 332 उम्र : 32 लिंग : महिला | फोटो उपलब्ध |
| 58 | TDL2383131 | निर्वाचक का नाम : गलकी पति का नाम: भेरा राम गृह संख्या : 332 उम्र : 30 लिंग : महिला | फोटो उपलब्ध | 59 | TDL1105238 | निर्वाचक का नाम : कालू राम पिता का नाम: पुनमाराम गृह संख्या : 332 उम्र : 29 लिंग : पुरुष | फोटो उपलब्ध | 60 | RJ/22/169/466374 | निर्वाचक का नाम : चीना राम पिता का नाम: भाणाजी गृह संख्या : 333 उम्र : 65 लिंग : पुरुष | फोटो उपलब्ध |

| | | | | | | | | | | | |
|----|------------------|---|-------------|----|------------|---|-------------|----|------------------|--|-------------|
| 61 | RJ/22/169/466132 | निर्वाचक का नाम : केशरी देवी पति का नाम: चीना राम गृह संख्या : 333 उम्र : 60 लिंग : महिला | फोटो उपलब्ध | 62 | TDL2014850 | निर्वाचक का नाम : सोमा पिता का नाम: देवा जी गृह संख्या : 333 उम्र : 53 लिंग : पुरुष | फोटो उपलब्ध | 63 | TDL2076503 | निर्वाचक का नाम : शांता सोमा पति का नाम: सोमा गृह संख्या : 333 उम्र : 52 लिंग : महिला | फोटो उपलब्ध |
| 64 | TDL0533299 | निर्वाचक का नाम : राजाराम पिता का नाम: सोमा राम गृह संख्या : 333 उम्र : 48 लिंग : महिला | फोटो उपलब्ध | 65 | TDL1031392 | निर्वाचक का नाम : राजूराम पिता का नाम: चीनाराम गृह संख्या : 333 उम्र : 36 लिंग : पुरुष | फोटो उपलब्ध | 66 | TDL0202036 | निर्वाचक का नाम : सोमी पति का नाम: राजाराम गृह संख्या : 333 उम्र : 36 लिंग : महिला | फोटो उपलब्ध |
| 67 | TDL0202267 | निर्वाचक का नाम : झुमा पिता का नाम: चीना गृह संख्या : 333 उम्र : 36 लिंग : पुरुष | फोटो उपलब्ध | 68 | TDL1105261 | निर्वाचक का नाम : सुगना पति का नाम: झुमाराम गृह संख्या : 333 उम्र : 34 लिंग : महिला | फोटो उपलब्ध | 69 | TDL1946706 | निर्वाचक का नाम : बाबू राम पिता का नाम: अमरा राम गृह संख्या : 334 उम्र : 61 लिंग : पुरुष | फोटो उपलब्ध |
| 70 | RJ/22/169/466152 | निर्वाचक का नाम : झामी देवी पति का नाम: बाबू राम गृह संख्या : 334 उम्र : 58 लिंग : महिला | फोटो उपलब्ध | 71 | DXW1409044 | निर्वाचक का नाम : रणछाराम पिता का नाम: अमराजी गृह संख्या : 334 उम्र : 47 लिंग : पुरुष | फोटो उपलब्ध | 72 | DXW1409051 | निर्वाचक का नाम : अणदूदेवी पति का नाम: रणछाराम गृह संख्या : 334 उम्र : 45 लिंग : महिला | फोटो उपलब्ध |
| 73 | TDL0847822 | निर्वाचक का नाम : प्रभुराम पिता का नाम: बाबूराम गृह संख्या : 334 उम्र : 32 लिंग : पुरुष | फोटो उपलब्ध | 74 | TDL0847830 | निर्वाचक का नाम : सोमी देवी पति का नाम: प्रभुराम गृह संख्या : 334 उम्र : 30 लिंग : महिला | फोटो उपलब्ध | 75 | TDL0847848 | निर्वाचक का नाम : सकाराम पिता का नाम: बाबूराम गृह संख्या : 334 उम्र : 30 लिंग : पुरुष | फोटो उपलब्ध |
| 76 | RJ/22/169/466329 | निर्वाचक का नाम : अमरी देवी पति का नाम: देवा राम गृह संख्या : 335 उम्र : 88 लिंग : महिला | फोटो उपलब्ध | 77 | TDL1105279 | निर्वाचक का नाम : रेशमी पति का नाम: बुदराराम गृह संख्या : 335 उम्र : 38 लिंग : महिला | फोटो उपलब्ध | 78 | TDL1031426 | निर्वाचक का नाम : मादाराम पिता का नाम: देवाराम गृह संख्या : 335 उम्र : 37 लिंग : पुरुष | फोटो उपलब्ध |
| 79 | TDL1031418 | निर्वाचक का नाम : पारती पति का नाम: मादाराम गृह संख्या : 335 उम्र : 36 लिंग : महिला | फोटो उपलब्ध | 80 | TDL1031400 | निर्वाचक का नाम : बुदराराम पिता का नाम: देवाराम गृह संख्या : 335 उम्र : 34 लिंग : पुरुष | फोटो उपलब्ध | 81 | RJ/22/169/465063 | निर्वाचक का नाम : र्सीमी देवी पति का नाम: लका राम गृह संख्या : 336 उम्र : 65 लिंग : महिला | फोटो उपलब्ध |
| 82 | TDL1105287 | निर्वाचक का नाम : खिमराम पिता का नाम: हंसाराम गृह संख्या : 336 उम्र : 30 लिंग : पुरुष | फोटो उपलब्ध | 83 | TDL1105295 | निर्वाचक का नाम : समी पति का नाम: खिमा गृह संख्या : 336 उम्र : 29 लिंग : महिला | फोटो उपलब्ध | 84 | TDL0494559 | निर्वाचक का नाम : लालाराम पिता का नाम: देवाराम गृह संख्या : 337 उम्र : 59 लिंग : पुरुष | फोटो उपलब्ध |
| 85 | TDL0494567 | निर्वाचक का नाम : पार्वती देवी पति का नाम: लालाराम गृह संख्या : 337 उम्र : 53 लिंग : महिला | फोटो उपलब्ध | 86 | DXW1409499 | निर्वाचक का नाम : चौपाराम पिता का नाम: गोवराराम गृह संख्या : 337 उम्र : 47 लिंग : पुरुष | फोटो उपलब्ध | 87 | TDL0494542 | निर्वाचक का नाम : गोवाराम पिता का नाम: बागाराम गृह संख्या : 337 उम्र : 47 लिंग : पुरुष | फोटो उपलब्ध |
| 88 | TDL1451756 | निर्वाचक का नाम : बबली पिता का नाम: बाबू राम गृह संख्या : 337 उम्र : 47 लिंग : महिला | फोटो उपलब्ध | 89 | DXW1409507 | निर्वाचक का नाम : पूराराम पिता का नाम: गोवराराम गृह संख्या : 337 उम्र : 44 लिंग : पुरुष | फोटो उपलब्ध | 90 | TDL0494534 | निर्वाचक का नाम : हंजा देवी पति का नाम: गोवाराम गृह संख्या : 337 उम्र : 44 लिंग : महिला | फोटो उपलब्ध |

| | |
|--|-------------|
| 91 | TDL0431668 |
| निर्वाचक का नाम : सोजकी पति का नाम: चोपाराम गृह संख्या : 337 उम्र : 43 लिंग : महिला | फोटो उपलब्ध |

| | |
|---|-------------|
| 92 | TDL0431676 |
| निर्वाचक का नाम : तेजी पति का नाम: पुराराम गृह संख्या : 337 उम्र : 37 लिंग : महिला | फोटो उपलब्ध |

| | |
|--|-------------|
| 93 | TDL1917145 |
| निर्वाचक का नाम : बदी अन्य: दिनेश गृह संख्या : 337 उम्र : 22 लिंग : महिला | फोटो उपलब्ध |

| | |
|--|------------------|
| 94 | RJ/22/169/466318 |
| निर्वाचक का नाम : लक्ष्मण लाल पिता का नाम: सोनाजी गृह संख्या : 338 उम्र : 66 लिंग : पुरुष | फोटो उपलब्ध |

| | |
|---|-------------|
| 95 | TDL1804798 |
| निर्वाचक का नाम : गणेश राम पिता का नाम: सोना राम गृह संख्या : 380 उम्र : 26 लिंग : पुरुष | फोटो उपलब्ध |

| | |
|--|-------------|
| 96 | TDL0847814 |
| निर्वाचक का नाम : हीमाराम पिता का नाम: सुरताराम गृह संख्या : . उम्र : 62 लिंग : पुरुष | फोटो उपलब्ध |

| | | | | | | | | | | | |
|-----|------------------|---|-------------|-----|------------------|--|-------------|-------|------------------|---|-------------|
| 97 | TDL1746916 | निर्वाचक का नाम : लक्ष्मी पति का नाम: पप्पूराम गृह संख्या : 0 उम्र : 31 लिंग : महिला | फोटो उपलब्ध | 98 | TDL2375145 | निर्वाचक का नाम : केशा पिता का नाम: भावारांम गृह संख्या : 0 उम्र : 26 लिंग : पुरुष | फोटो उपलब्ध | 99 | TDL2375459 | निर्वाचक का नाम : नरस राम पिता का नाम: रुपा राम गृह संख्या : 00 उम्र : 25 लिंग : पुरुष | फोटो उपलब्ध |
| 100 | TDL2377976 | निर्वाचक का नाम : इंदिरा पति का नाम: बाबू गृह संख्या : 00 उम्र : 25 लिंग : महिला | फोटो उपलब्ध | 101 | TDL1672641 | निर्वाचक का नाम : राज कुमार पिता का नाम: नॉन राम गृह संख्या : 00 उम्र : 24 लिंग : पुरुष | फोटो उपलब्ध | 102 | TDL1685890 | निर्वाचक का नाम : जातू पति का नाम: झुमा राम गृह संख्या : 000 उम्र : 23 लिंग : महिला | फोटो उपलब्ध |
| 103 | TDL2379709 | निर्वाचक का नाम : भूराराम पिता का नाम: लसाराम गृह संख्या : 0 उम्र : 23 लिंग : पुरुष | फोटो उपलब्ध | 104 | TDL2379725 | निर्वाचक का नाम : रेखा कुमारी पति का नाम: भूराराम गृह संख्या : 0 उम्र : 20 लिंग : महिला | फोटो उपलब्ध | 105 | TDL2390243 | निर्वाचक का नाम : भावना कुमारी पति का नाम: धना राम गृह संख्या : 0 उम्र : 20 लिंग : महिला | फोटो उपलब्ध |
| 106 | RJ/22/169/466244 | निर्वाचक का नाम : चीना राम पिता का नाम: कालाजी गृह संख्या : 1 उम्र : 58 लिंग : पुरुष | फोटो उपलब्ध | 107 | TDL1388990 | निर्वाचक का नाम : कली देवी पति का नाम: केशाराम गृह संख्या : 1 उम्र : 31 लिंग : महिला | फोटो उपलब्ध | # 108 | TDL1389006 | निर्वाचक का नाम : केसाराम पिता का नाम: चीनाराम गृह संख्या : 1 उम्र : 27 लिंग : पुरुष | फोटो उपलब्ध |
| 109 | TDL1627322 | निर्वाचक का नाम : जोबरी पति का नाम: लाला राम गृह संख्या : 01 उम्र : 27 लिंग : महिला | फोटो उपलब्ध | 110 | TDL1627280 | निर्वाचक का नाम : गंगा पति का नाम: परवीन गृह संख्या : 01 उम्र : 26 लिंग : महिला | फोटो उपलब्ध | 111 | TDL2038396 | निर्वाचक का नाम : रमली पति का नाम: लाला राम गृह संख्या : 1 उम्र : 26 लिंग : महिला | फोटो उपलब्ध |
| 112 | TDL1878107 | निर्वाचक का नाम : लाला राम पिता का नाम: चीना राम गृह संख्या : 1 उम्र : 23 लिंग : पुरुष | फोटो उपलब्ध | 113 | RJ/22/169/466240 | निर्वाचक का नाम : सोमा राम पिता का नाम: कालजी गृह संख्या : 2 उम्र : 61 लिंग : पुरुष | फोटो उपलब्ध | 114 | RJ/22/169/465069 | निर्वाचक का नाम : रतनी देवी पति का नाम: चीना राम गृह संख्या : 2 उम्र : 54 लिंग : महिला | फोटो उपलब्ध |
| 115 | RJ/22/169/466241 | निर्वाचक का नाम : टीपी देवी पति का नाम: सोमा राम गृह संख्या : 2 उम्र : 52 लिंग : महिला | फोटो उपलब्ध | 116 | TDL1878115 | निर्वाचक का नाम : वंजु अन्य: रमेश गृह संख्या : 2 उम्र : 34 लिंग : पुरुष | फोटो उपलब्ध | 117 | RJ/22/169/466020 | निर्वाचक का नाम : पानरी देवी पति का नाम: सवा राम गृह संख्या : 3 उम्र : 58 लिंग : महिला | फोटो उपलब्ध |
| 118 | TDL0494575 | निर्वाचक का नाम : जीवारांम पिता का नाम: सवारांम गृह संख्या : 3 उम्र : 49 लिंग : पुरुष | फोटो उपलब्ध | 119 | TDL0494583 | निर्वाचक का नाम : शांति देवी पति का नाम: जीवारांम गृह संख्या : 3 उम्र : 33 लिंग : महिला | फोटो उपलब्ध | 120 | RJ/22/169/466223 | निर्वाचक का नाम : राजकी देवी पति का नाम: लल्लू राम गृह संख्या : 4 उम्र : 60 लिंग : महिला | फोटो उपलब्ध |
| 121 | TDL0494591 | निर्वाचक का नाम : बाबूलाल पिता का नाम: लल्लूराम गृह संख्या : 4 उम्र : 35 लिंग : पुरुष | फोटो उपलब्ध | 122 | TDL0558577 | निर्वाचक का नाम : इन्द्रा पति का नाम: सोमाराम गृह संख्या : 5 उम्र : 31 लिंग : महिला | फोटो उपलब्ध | 123 | RJ/22/169/466129 | निर्वाचक का नाम : गंगाराम पिता का नाम: लकमा राम गृह संख्या : 6 उम्र : 55 लिंग : पुरुष | फोटो उपलब्ध |
| 124 | DXW1409549 | निर्वाचक का नाम : चम्पादेवी पति का नाम: सोनाराम गृह संख्या : 6 उम्र : 49 लिंग : महिला | फोटो उपलब्ध | 125 | DXW1409566 | निर्वाचक का नाम : रमेश पिता का नाम: लखमाजी गृह संख्या : 6 उम्र : 48 लिंग : पुरुष | फोटो उपलब्ध | 126 | DXW1409564 | निर्वाचक का नाम : कमलीदेवी पति का नाम: रमेश गृह संख्या : 6 उम्र : 48 लिंग : महिला | फोटो उपलब्ध |

| | | | | | |
|--|---------------------------------|---|---------------------------------|--|---------------------------------|
| 127 निर्वाचक का नाम : सूकाराम पिता का नाम: लखमाजी गृह संख्या : 6 उम्र : 46 लिंग : पुरुष | DXW1561554 फोटो उपलब्ध | 128 निर्वाचक का नाम : सोनाराम पिता का नाम: लकमाजी गृह संख्या : 6 उम्र : 46 लिंग : पुरुष | TDL1389022 फोटो उपलब्ध | 129 निर्वाचक का नाम : कमली पिता का नाम: सूकाराम गृह संख्या : 6 उम्र : 44 लिंग : महिला | DXW1561505 फोटो उपलब्ध |
| 130 निर्वाचक का नाम : दिती पति का नाम: जीवाराम गृह संख्या : 6 उम्र : 40 लिंग : महिला | TDL0848051 फोटो उपलब्ध | 131 निर्वाचक का नाम : पप्पूराम पिता का नाम: लकमाराम गृह संख्या : 6 उम्र : 33 लिंग : पुरुष | TDL0763698 फोटो उपलब्ध | 132 निर्वाचक का नाम : कीकी पति का नाम: पप्पूराम गृह संख्या : 6 उम्र : 32 लिंग : महिला | TDL0763706 फोटो उपलब्ध |
| 133 निर्वाचक का नाम : गीता कुमारी पति का नाम: नाथा राम गृह संख्या : 6 उम्र : 31 लिंग : महिला | TDL2307742 फोटो उपलब्ध | 134 निर्वाचक का नाम : शिकि पिता का नाम: सोना राम गृह संख्या : 6 उम्र : 25 लिंग : महिला | TDL1878016 फोटो उपलब्ध | 135 निर्वाचक का नाम : गीता पिता का नाम: भगा राम गृह संख्या : 6 उम्र : 23 लिंग : महिला | TDL1909803 फोटो उपलब्ध |
| 136 निर्वाचक का नाम : नाग राम रमेश पिता का नाम: रमेश गृह संख्या : 6 उम्र : 23 लिंग : पुरुष | TDL2076529 फोटो उपलब्ध | 137 निर्वाचक का नाम : फुली कुमारी पति का नाम: जीणा राम गृह संख्या : 6 उम्र : 21 लिंग : महिला | TDL2307957 फोटो उपलब्ध | 138 निर्वाचक का नाम : जीणा राम पिता का नाम: रमेश गृह संख्या : 6 उम्र : 20 लिंग : पुरुष | TDL2307825 फोटो उपलब्ध |
| 139 निर्वाचक का नाम : मनु देवी पति का नाम: गोरखा राम गृह संख्या : 8 उम्र : 52 लिंग : महिला | DXW1191329 फोटो उपलब्ध | 140 निर्वाचक का नाम : सोमाराम पिता का नाम: रतनाराम गृह संख्या : 9 उम्र : 48 लिंग : पुरुष | DXW1409572 फोटो उपलब्ध | 141 निर्वाचक का नाम : सीरमी पिता का नाम: रतनाराम गृह संख्या : 9 उम्र : 42 लिंग : महिला | TDL0848069 फोटो उपलब्ध |
| 142 निर्वाचक का नाम : जामताराम पिता का नाम: रतनाराम गृह संख्या : 9 उम्र : 33 लिंग : पुरुष | TDL1031434 फोटो उपलब्ध | 143 निर्वाचक का नाम : शारदा पति का नाम: जामताराम गृह संख्या : 9 उम्र : 31 लिंग : महिला | TDL1031442 फोटो उपलब्ध | 144 निर्वाचक का नाम : खीमा राम पिता का नाम: देवाजी गृह संख्या : 10 उम्र : 72 लिंग : पुरुष | RJ/22/169/466086 फोटो उपलब्ध |
| 145 निर्वाचक का नाम : भाणाराम पिता का नाम: खीमाराम गृह संख्या : 10 उम्र : 38 लिंग : पुरुष | TDL0763714 फोटो उपलब्ध | 146 निर्वाचक का नाम : धावरी पति का नाम: भाणाराम गृह संख्या : 10 उम्र : 34 लिंग : महिला | TDL0848077 फोटो उपलब्ध | 147 निर्वाचक का नाम : कमला पति का नाम: गुलाब गृह संख्या : 10 उम्र : 28 लिंग : महिला | TDL1442060 फोटो उपलब्ध |
| 148 निर्वाचक का नाम : गुलाब पिता का नाम: खीमा राम गृह संख्या : 10 उम्र : 26 लिंग : पुरुष | TDL1442102 फोटो उपलब्ध | 149 निर्वाचक का नाम : छमसी लाडू राम पति का नाम: लाडू राम गृह संख्या : 10 उम्र : 21 लिंग : महिला | TDL2077014 फोटो उपलब्ध | 150 निर्वाचक का नाम : किकाराम पिता का नाम: भगाजी गृह संख्या : 13 उम्र : 46 लिंग : पुरुष | DXW1191352 फोटो उपलब्ध |
| 151 निर्वाचक का नाम : राजू पिता का नाम: पूराराम गृह संख्या : 13 उम्र : 38 लिंग : पुरुष | TDL0848085 फोटो उपलब्ध | 152 निर्वाचक का नाम : जोमी पति का नाम: नवलाराम गृह संख्या : 15 उम्र : 62 लिंग : महिला | TDL0822049 फोटो उपलब्ध | 153 निर्वाचक का नाम : धावरा राम पिता का नाम: रामाजी गृह संख्या : 15 उम्र : 56 लिंग : पुरुष | RJ/22/169/465074 फोटो उपलब्ध |
| 154 निर्वाचक का नाम : नवला राम पिता का नाम: भूताजी गृह संख्या : 15 उम्र : 56 लिंग : पुरुष | RJ/22/169/465075 फोटो उपलब्ध | 155 निर्वाचक का नाम : काली पति का नाम: धावरा राम गृह संख्या : 15 उम्र : 51 लिंग : महिला | RJ/22/169/465151 फोटो उपलब्ध | 156 निर्वाचक का नाम : वेलाराम पिता का नाम: चतराजी गृह संख्या : 15 उम्र : 43 लिंग : पुरुष | DXW1409622 फोटो उपलब्ध |

| | | | | | |
|--|------------------|--|------------------|---|------------------|
| 157 निर्वाचक का नाम : बेलाराम पिता का नाम: चमराराम गृह संख्या : 15 उम्र : 39 लिंग : महिला | TDL0533307 | 158 निर्वाचक का नाम : सुरेश पिता का नाम: थावराराम गृह संख्या : 15 उम्र : 35 लिंग : पुरुष | TDL1013739 | 159 निर्वाचक का नाम : मुकेश कुमार पिता का नाम: नवलाराम गृह संख्या : 15 उम्र : 31 लिंग : पुरुष | TDL0847863 |
| 160 निर्वाचक का नाम : रेखा पति का नाम: मुकेश कुमार गृह संख्या : 15 उम्र : 30 लिंग : महिला | TDL0847855 | 161 निर्वाचक का नाम : कांती पिता का नाम: नवा राम गृह संख्या : 15 उम्र : 30 लिंग : पुरुष | TDL1442128 | 162 निर्वाचक का नाम : दिनेश पिता का नाम: नवा राम गृह संख्या : 15 उम्र : 27 लिंग : पुरुष | TDL1442086 |
| 163 निर्वाचक का नाम : प्रवीण कुमार पिता का नाम: नवा राम गृह संख्या : 15 उम्र : 26 लिंग : पुरुष | TDL1816396 | 164 निर्वाचक का नाम : गंगा कुमारी अन्य: प्रवीण कुमार गृह संख्या : 15 उम्र : 24 लिंग : पुरुष | TDL1816313 | 165 निर्वाचक का नाम : मगदू देवी पति का नाम: काला राम गृह संख्या : 16 उम्र : 65 लिंग : महिला | RJ/22/169/466043 |
| 166 निर्वाचक का नाम : सोनी पति का नाम: खेताराम गृह संख्या : 16 उम्र : 35 लिंग : महिला | TDL0558585 | 167 निर्वाचक का नाम : खूमाराम पिता का नाम: केसाजी गृह संख्या : 16 उम्र : 35 लिंग : पुरुष | TDL0558593 | 168 निर्वाचक का नाम : खेताराम पिता का नाम: कालाराम गृह संख्या : 16 उम्र : 35 लिंग : पुरुष | TDL0822056 |
| 169 निर्वाचक का नाम : लकमा राम पिता का नाम: गैमाजी गृह संख्या : 17 उम्र : 79 लिंग : पुरुष | RJ/22/169/466025 | 170 निर्वाचक का नाम : हीरी देवी पति का नाम: लकमा राम गृह संख्या : 17 उम्र : 68 लिंग : महिला | DXW1191360 | 171 निर्वाचक का नाम : मोतीराम पिता का नाम: लकमाराम गृह संख्या : 17 उम्र : 29 लिंग : पुरुष | TDL1013747 |
| 172 निर्वाचक का नाम : प्रेमा राम पिता का नाम: वनाजी गृह संख्या : 18 उम्र : 59 लिंग : पुरुष | RJ/22/169/465077 | 173 निर्वाचक का नाम : फती देवी पति का नाम: प्रेमा राम गृह संख्या : 18 उम्र : 55 लिंग : महिला | RJ/22/169/465078 | 174 निर्वाचक का नाम : गलाराम पिता का नाम: प्रेमराम गृह संख्या : 18 उम्र : 30 लिंग : पुरुष | TDL1314483 |
| 175 निर्वाचक का नाम : लक्ष्मी पति का नाम: गला राम गृह संख्या : 18 उम्र : 23 लिंग : महिला | TDL1816511 | 176 निर्वाचक का नाम : अमरा राम पिता का नाम: वना राम गृह संख्या : 19 उम्र : 57 लिंग : पुरुष | DXW1409655 | 177 निर्वाचक का नाम : सरमीदेवी पति का नाम: अमराराम गृह संख्या : 19 उम्र : 51 लिंग : महिला | RJ/22/169/465149 |
| 178 निर्वाचक का नाम : कालूराम पिता का नाम: पूराराम गृह संख्या : 20 उम्र : 43 लिंग : पुरुष | DXW1409671 | 179 निर्वाचक का नाम : हीरी पति का नाम: कालूराम गृह संख्या : 20 उम्र : 35 लिंग : महिला | TDL0346650 | 180 निर्वाचक का नाम : मूंगला राम पिता का नाम: पूराराम गृह संख्या : 20 उम्र : 34 लिंग : महिला | TDL0346635 |
| 181 निर्वाचक का नाम : सोजी पति का नाम: मूंगला गृह संख्या : 20 उम्र : 33 लिंग : महिला | TDL0346643 | 182 निर्वाचक का नाम : बदकी पति का नाम: मोवनाराम गृह संख्या : 20 उम्र : 30 लिंग : महिला | TDL1314541 | 183 निर्वाचक का नाम : मोवाराम पिता का नाम: पुराराम गृह संख्या : 20 उम्र : 28 लिंग : पुरुष | TDL1389048 |
| 184 निर्वाचक का नाम : पिन्दू राम पिता का नाम: कालाराम गृह संख्या : 20 उम्र : 21 लिंग : पुरुष | TDL2374999 | 185 निर्वाचक का नाम : मेवा राम पिता का नाम: वना राम गृह संख्या : 21 उम्र : 65 लिंग : पुरुष | RJ/22/169/465079 | 186 निर्वाचक का नाम : पनी देवी पिता का नाम: मेवाराम गृह संख्या : 21 उम्र : 44 लिंग : महिला | TDL1314566 |

| | | | | | |
|---|---------------------------|--|---------------------------------|--|---------------------------------|
| 187 निर्वाचक का नाम : नवी देवी पति का नाम: देवा राम गृह संख्या : 23 उम्र : 55 लिंग : महिला | DXW1191386 फोटो उपलब्ध | 188 निर्वाचक का नाम : सुरमाराम पिता का नाम: देवाराम गृह संख्या : 23 उम्र : 38 लिंग : पुरुष | TDL0822064 फोटो उपलब्ध | 189 निर्वाचक का नाम : अल्का देवी पति का नाम: सुरमा गृह संख्या : 23 उम्र : 29 लिंग : महिला | TDL1389055 फोटो उपलब्ध |
| 190 निर्वाचक का नाम : सुगना पिता का नाम: देवाराम गृह संख्या : 23 उम्र : 27 लिंग : महिला | TDL1314467 फोटो उपलब्ध | 191 निर्वाचक का नाम : सोमारा पिता का नाम: देवा राम गृह संख्या : 23 उम्र : 24 लिंग : पुरुष | TDL1816487 फोटो उपलब्ध | 192 निर्वाचक का नाम : केशरी देवी पति का नाम: नाना राम गृह संख्या : 24 उम्र : 75 लिंग : महिला | RJ/22/169/466088 फोटो उपलब्ध |
| 193 निर्वाचक का नाम : वागाराम पिता का नाम: नानाराम गृह संख्या : 24 उम्र : 44 लिंग : पुरुष | DXW1409689 फोटो उपलब्ध | 194 निर्वाचक का नाम : हुसराम पिता का नाम: नानाराम गृह संख्या : 24 उम्र : 38 लिंग : पुरुष | TDL0822072 फोटो उपलब्ध | 195 निर्वाचक का नाम : सरमी पति का नाम: हुसराम गृह संख्या : 24 उम्र : 35 लिंग : महिला | TDL0822080 फोटो उपलब्ध |
| 196 निर्वाचक का नाम : गवरी पति का नाम: नागा गृह संख्या : 24 उम्र : 33 लिंग : महिला | TDL0346668 फोटो उपलब्ध | 197 निर्वाचक का नाम : दीताराम पिता का नाम: रत्ता जी गृह संख्या : 25 उम्र : 71 लिंग : पुरुष | RJ/22/169/466349 फोटो उपलब्ध | 198 निर्वाचक का नाम : रेशमी देवी पति का नाम: दीताराम गृह संख्या : 25 उम्र : 67 लिंग : महिला | RJ/22/169/466096 फोटो उपलब्ध |
| 199 निर्वाचक का नाम : रमेश पिता का नाम: भेराजी गृह संख्या : 26 उम्र : 64 लिंग : पुरुष | TDL0494617 फोटो उपलब्ध | 200 निर्वाचक का नाम : बाबली देवी पति का नाम: चेला राम गृह संख्या : 26 उम्र : 58 लिंग : महिला | RJ/22/169/465085 फोटो उपलब्ध | 201 निर्वाचक का नाम : चेला राम पिता का नाम: भेरा जी गृह संख्या : 26 उम्र : 56 लिंग : पुरुष | TDL1878149 फोटो उपलब्ध |
| 202 निर्वाचक का नाम : मनुदेवी पति का नाम: चेलाराम गृह संख्या : 26 उम्र : 46 लिंग : महिला | DXW1672484 फोटो उपलब्ध | 203 निर्वाचक का नाम : वागाराम पिता का नाम: भेराजी गृह संख्या : 26 उम्र : 43 लिंग : पुरुष | TDL0494625 फोटो उपलब्ध | 204 निर्वाचक का नाम : पूनाराम पिता का नाम: सकराराम गृह संख्या : 26 उम्र : 39 लिंग : पुरुष | TDL0822098 फोटो उपलब्ध |
| 205 निर्वाचक का नाम : चम्पा पति का नाम: पूनाराम गृह संख्या : 26 उम्र : 35 लिंग : महिला | TDL0822106 फोटो उपलब्ध | 206 निर्वाचक का नाम : सोमाराम पिता का नाम: भेराजी गृह संख्या : 26 उम्र : 33 लिंग : पुरुष | TDL0494633 फोटो उपलब्ध | 207 निर्वाचक का नाम : सूका राम पिता का नाम: वजा राम गृह संख्या : 28 उम्र : 57 लिंग : पुरुष | RJ/22/169/465088 फोटो उपलब्ध |
| 208 निर्वाचक का नाम : सीता देवी पति का नाम: सूका राम गृह संख्या : 28 उम्र : 54 लिंग : महिला | DXW1409697 फोटो उपलब्ध | 209 निर्वाचक का नाम : सामीराम पिता का नाम: वजाराम गृह संख्या : 28 उम्र : 45 लिंग : पुरुष | DXW1409705 फोटो उपलब्ध | 210 निर्वाचक का नाम : दीतीदेवी पति का नाम: सामीराम गृह संख्या : 28 उम्र : 44 लिंग : महिला | DXW1409713 फोटो उपलब्ध |
| 211 निर्वाचक का नाम : पूनी अन्य: सोपाराम गृह संख्या : 28 उम्र : 31 लिंग : महिला | TDL1816792 फोटो उपलब्ध | 212 निर्वाचक का नाम : देवलीदेवी पति का नाम: कमलेश गृह संख्या : 28 उम्र : 28 लिंग : महिला | TDL1314426 फोटो उपलब्ध | 213 निर्वाचक का नाम : कमलेश पिता का नाम: सुखाराम गृह संख्या : 28 उम्र : 28 लिंग : पुरुष | TDL1314434 फोटो उपलब्ध |
| 214 निर्वाचक का नाम : सोपा राम पिता का नाम: सुका राम गृह संख्या : 28 उम्र : 28 लिंग : पुरुष | TDL1816875 फोटो उपलब्ध | 215 निर्वाचक का नाम : रूपा राम पिता का नाम: वजा राम गृह संख्या : 29 उम्र : 54 लिंग : पुरुष | RJ/22/169/466274 फोटो उपलब्ध | 216 निर्वाचक का नाम : दलकी देवी पति का नाम: रूपा राम गृह संख्या : 29 उम्र : 52 लिंग : महिला | RJ/22/169/466272 फोटो उपलब्ध |

| | | | | | | | | | | | |
|-----|------------------|---|-------------|-----|------------|--|-------------|-----|------------------|---|-------------|
| 217 | TDL1314608 | निर्वाचक का नाम : राजू पिता का नाम: रूपाराम गृह संख्या : 29 उम्र : 34 लिंग : पुरुष | फोटो उपलब्ध | 218 | TDL1314582 | निर्वाचक का नाम : फगनू देवी पिता का नाम: राजूराम गृह संख्या : 29 उम्र : 29 लिंग : महिला | फोटो उपलब्ध | 219 | TDL2047892 | निर्वाचक का नाम : पंकू किका राम पिता का नाम: रुपा राम गृह संख्या : 29 उम्र : 27 लिंग : महिला | फोटो उपलब्ध |
| 220 | TDL2047744 | निर्वाचक का नाम : किका राम रुपा राम पिता का नाम: रुपा राम गृह संख्या : 29 उम्र : 24 लिंग : पुरुष | फोटो उपलब्ध | 221 | TDL2354546 | निर्वाचक का नाम : दाजिया पिता का नाम: रुपा राम गृह संख्या : 29 उम्र : 22 लिंग : पुरुष | फोटो उपलब्ध | 222 | TDL0494641 | निर्वाचक का नाम : देवाराम पिता का नाम: धन्ना गृह संख्या : 30 उम्र : 34 लिंग : पुरुष | फोटो उपलब्ध |
| 223 | TDL0494658 | निर्वाचक का नाम : गुजरी पिता का नाम: देवाराम गृह संख्या : 30 उम्र : 32 लिंग : महिला | फोटो उपलब्ध | 224 | TDL1013754 | निर्वाचक का नाम : मोतीराम पिता का नाम: धना राम गृह संख्या : 30 उम्र : 30 लिंग : पुरुष | फोटो उपलब्ध | 225 | RJ/22/169/466263 | निर्वाचक का नाम : तेजकी देवी पिता का नाम: केशा राम गृह संख्या : 31 उम्र : 73 लिंग : महिला | फोटो उपलब्ध |
| 226 | DXW1191394 | निर्वाचक का नाम : रमला राम पिता का नाम: केशा राम गृह संख्या : 31 उम्र : 59 लिंग : पुरुष | फोटो उपलब्ध | 227 | DXW1409721 | निर्वाचक का नाम : वीराराम पिता का नाम: केशाजी गृह संख्या : 31 उम्र : 46 लिंग : पुरुष | फोटो उपलब्ध | 228 | DXW1409739 | निर्वाचक का नाम : थावरीदेवी पिता का नाम: वीराराम गृह संख्या : 31 उम्र : 44 लिंग : महिला | फोटो उपलब्ध |
| 229 | TDL0645309 | निर्वाचक का नाम : चीनकी पिता का नाम: रमलाराम गृह संख्या : 31 उम्र : 43 लिंग : महिला | फोटो उपलब्ध | 230 | TDL2375293 | निर्वाचक का नाम : काला राम पिता का नाम: हूसा राम गृह संख्या : 34 उम्र : 45 लिंग : पुरुष | फोटो उपलब्ध | 231 | TDL0494666 | निर्वाचक का नाम : रमेश कुमार पिता का नाम: हूसाजी गृह संख्या : 34 उम्र : 39 लिंग : पुरुष | फोटो उपलब्ध |
| 232 | TDL1314285 | निर्वाचक का नाम : सामूरी पिता का नाम: कालाराम गृह संख्या : 34 उम्र : 36 लिंग : महिला | फोटो उपलब्ध | 233 | TDL0645317 | निर्वाचक का नाम : बदकी पिता का नाम: रमेश कुमार गृह संख्या : 34 उम्र : 35 लिंग : महिला | फोटो उपलब्ध | 234 | TDL2363570 | निर्वाचक का नाम : रेशमा राम पिता का नाम: धन्ना जी गृह संख्या : 35 उम्र : 59 लिंग : पुरुष | फोटो उपलब्ध |
| 235 | TDL2363588 | निर्वाचक का नाम : शाजी देवी पिता का नाम: रेशमा राम गृह संख्या : 35 उम्र : 56 लिंग : महिला | फोटो उपलब्ध | 236 | TDL1389071 | निर्वाचक का नाम : सुरेश कुमार पिता का नाम: रेशाराम गृह संख्या : 35 उम्र : 28 लिंग : पुरुष | फोटो उपलब्ध | 237 | RJ/22/169/466018 | निर्वाचक का नाम : झूमा राम पिता का नाम: काना राम गृह संख्या : 36 उम्र : 54 लिंग : पुरुष | फोटो उपलब्ध |
| 238 | RJ/22/169/465095 | निर्वाचक का नाम : गंगी देवी पिता का नाम: झूमा राम गृह संख्या : 36 उम्र : 52 लिंग : महिला | फोटो उपलब्ध | 239 | TDL1031459 | निर्वाचक का नाम : पोसकी पिता का नाम: झूमा गृह संख्या : 36 उम्र : 39 लिंग : महिला | फोटो उपलब्ध | 240 | RJ/22/169/465096 | निर्वाचक का नाम : बाबू लाल पिता का नाम: हीमा राम गृह संख्या : 37 उम्र : 64 लिंग : पुरुष | फोटो उपलब्ध |
| 241 | RJ/22/169/465097 | निर्वाचक का नाम : फूली देवी पिता का नाम: बाबू लाल गृह संख्या : 37 उम्र : 60 लिंग : महिला | फोटो उपलब्ध | 242 | TDL2320745 | निर्वाचक का नाम : काला राम पिता का नाम: बाबू लाल गृह संख्या : 37 उम्र : 56 लिंग : पुरुष | फोटो उपलब्ध | 243 | TDL0494674 | निर्वाचक का नाम : अम्बा पिता का नाम: कालाराम गृह संख्या : 37 उम्र : 38 लिंग : पुरुष | फोटो उपलब्ध |
| 244 | TDL0494682 | निर्वाचक का नाम : सीता देवी पिता का नाम: अम्बा गृह संख्या : 37 उम्र : 36 लिंग : महिला | फोटो उपलब्ध | 245 | TDL1314293 | निर्वाचक का नाम : समुदी पिता का नाम: रूपाराम गृह संख्या : 37 उम्र : 31 लिंग : महिला | फोटो उपलब्ध | 246 | TDL1314624 | निर्वाचक का नाम : रूपाराम पिता का नाम: बाबूलाल गृह संख्या : 37 उम्र : 31 लिंग : पुरुष | फोटो उपलब्ध |

| | | | | | |
|--|------------------|--|------------|--|------------|
| 247 निर्वाचक का नाम : वीणा बाई पति का नाम: मोती राम गृह संख्या : 37 उम्र : 28 लिंग : महिला | TDL1808690 | 248 निर्वाचक का नाम : मोतीराम पिता का नाम: बाबूलाल गृह संख्या : 37 उम्र : 27 लिंग : पुरुष | TDL1314442 | 249 निर्वाचक का नाम : करमी पति का नाम: काला राम गृह संख्या : 37 उम्र : 23 लिंग : महिला | TDL2297893 |
| 250 निर्वाचक का नाम : मना राम पिता का नाम: हीरा राम गृह संख्या : 38 उम्र : 78 लिंग : पुरुष | RJ/22/169/466335 | 251 निर्वाचक का नाम : चमनाराम पिता का नाम: मनाराम गृह संख्या : 38 उम्र : 47 लिंग : पुरुष | DXW1409747 | 252 निर्वाचक का नाम : गीतादेवी पति का नाम: चमनाराम गृह संख्या : 38 उम्र : 46 लिंग : महिला | DXW1409754 |
| 253 निर्वाचक का नाम : धूलि पति का नाम: भाणाराम गृह संख्या : 38 उम्र : 39 लिंग : महिला | TDL1314319 | 254 निर्वाचक का नाम : भाणाराम पिता का नाम: मणाराम गृह संख्या : 38 उम्र : 33 लिंग : पुरुष | TDL1314301 | 255 निर्वाचक का नाम : जयन्ती पिता का नाम: चमनाराम गृह संख्या : 38 उम्र : 32 लिंग : पुरुष | TDL1031467 |
| 256 निर्वाचक का नाम : पिंटू राम पिता का नाम: चमन राम गृह संख्या : 38 उम्र : 25 लिंग : पुरुष | TDL1816826 | 257 निर्वाचक का नाम : दीस पति का नाम: जयंती गृह संख्या : 38 उम्र : 22 लिंग : महिला | TDL2038719 | 258 निर्वाचक का नाम : धापू बेन पिता का नाम: चमन राम गृह संख्या : 38 उम्र : 20 लिंग : महिला | TDL2108959 |
| 259 निर्वाचक का नाम : झमकू देवी पति का नाम: पुनाराम गृह संख्या : 39 उम्र : 58 लिंग : महिला | TDL0822114 | 260 निर्वाचक का नाम : पुनाराम पिता का नाम: कला राम गृह संख्या : 39 उम्र : 58 लिंग : पुरुष | TDL2320810 | 261 निर्वाचक का नाम : देवाराम पिता का नाम: पुनाराम गृह संख्या : 39 उम्र : 38 लिंग : पुरुष | TDL1314640 |
| 262 निर्वाचक का नाम : रामाराम पिता का नाम: पुनाराम गृह संख्या : 39 उम्र : 34 लिंग : पुरुष | TDL0763722 | 263 निर्वाचक का नाम : कान्ता देवी पति का नाम: रामाराम गृह संख्या : 39 उम्र : 31 लिंग : महिला | TDL0763730 | 264 निर्वाचक का नाम : दिनेशकुमार पिता का नाम: पुनाराम गृह संख्या : 39 उम्र : 28 लिंग : पुरुष | TDL1314459 |
| 265 निर्वाचक का नाम : कला राम पुनाजी पिता का नाम: पुना जी गृह संख्या : 39 उम्र : 23 लिंग : पुरुष | TDL2063626 | 266 निर्वाचक का नाम : फटा राम पिता का नाम: वीर राम गृह संख्या : 40 उम्र : 22 लिंग : पुरुष | TDL1904812 | 267 निर्वाचक का नाम : आशाराम पिता का नाम: रामाजी गृह संख्या : 41 उम्र : 53 लिंग : पुरुष | TDL1314327 |
| 268 निर्वाचक का नाम : नानाराम पिता का नाम: रामाजी गृह संख्या : 41 उम्र : 46 लिंग : पुरुष | DXW1409770 | 269 निर्वाचक का नाम : धावरी पति का नाम: आशाराम गृह संख्या : 41 उम्र : 33 लिंग : महिला | TDL1314335 | 270 निर्वाचक का नाम : पप्पूराम पिता का नाम: हिराराम गृह संख्या : 42 उम्र : 38 लिंग : पुरुष | TDL1314343 |
| 271 निर्वाचक का नाम : बाबली पति का नाम: पप्पूराम गृह संख्या : 42 उम्र : 35 लिंग : महिला | TDL1314350 | 272 निर्वाचक का नाम : भीखी देवी पति का नाम: पीता राम गृह संख्या : 43 उम्र : 61 लिंग : महिला | DXW1191428 | 273 निर्वाचक का नाम : मोताराम पिता का नाम: पिताजी गृह संख्या : 43 उम्र : 45 लिंग : पुरुष | DXW1409796 |
| 274 निर्वाचक का नाम : चुनरी पति का नाम: मोताराम गृह संख्या : 43 उम्र : 40 लिंग : महिला | TDL0533315 | 275 निर्वाचक का नाम : कालाराम पिता का नाम: पीताराम गृह संख्या : 43 उम्र : 38 लिंग : पुरुष | TDL0167734 | 276 निर्वाचक का नाम : शारदा पति का नाम: कालाराम गृह संख्या : 43 उम्र : 33 लिंग : महिला | TDL1478221 |

| | | | | | | | | | | | |
|-----|------------------|---|-------------|-----|------------------|---|-------------|-----|------------------|---|-------------|
| 277 | TDL0494690 | निर्वाचक का नाम : भीमा राम पिता का नाम: पीथ जी गृह संख्या : 43 उम्र : 33 लिंग : पुरुष | फोटो उपलब्ध | 278 | TDL0848093 | निर्वाचक का नाम : सोमी देवी पति का नाम: भीमाराम गृह संख्या : 43 उम्र : 32 लिंग : महिला | फोटो उपलब्ध | 279 | TDL1478197 | निर्वाचक का नाम : बाबू पिता का नाम: पिथाराम गृह संख्या : 43 उम्र : 28 लिंग : पुरुष | फोटो उपलब्ध |
| 280 | TDL2364149 | निर्वाचक का नाम : पोनरी गरासिया पति का नाम: पिंदू राम गृह संख्या : 43 उम्र : 27 लिंग : महिला | फोटो उपलब्ध | 281 | DXW1191436 | निर्वाचक का नाम : चतरा राम पिता का नाम: वालाजी गृह संख्या : 44 उम्र : 60 लिंग : पुरुष | फोटो उपलब्ध | 282 | DXW1409812 | निर्वाचक का नाम : केसरीदेवी पति का नाम: शंकरलाल गृह संख्या : 44 उम्र : 48 लिंग : महिला | फोटो उपलब्ध |
| 283 | DXW1561539 | निर्वाचक का नाम : रमलीदेवी पति का नाम: राजाराम गृह संख्या : 44 उम्र : 44 लिंग : महिला | फोटो उपलब्ध | 284 | TDL0847871 | निर्वाचक का नाम : राजाराम पिता का नाम: हीराराम गृह संख्या : 44 उम्र : 34 लिंग : पुरुष | फोटो उपलब्ध | 285 | TDL2246510 | निर्वाचक का नाम : मीठा राम पिता का नाम: शंकर लाल गृह संख्या : 44 उम्र : 26 लिंग : पुरुष | फोटो उपलब्ध |
| 286 | RJ/22/169/466045 | निर्वाचक का नाम : वना राम पिता का नाम: वीरमा राम गृह संख्या : 45 उम्र : 63 लिंग : पुरुष | फोटो उपलब्ध | 287 | RJ/22/169/465102 | निर्वाचक का नाम : साजी देवी पति का नाम: वना राम गृह संख्या : 45 उम्र : 59 लिंग : महिला | फोटो उपलब्ध | 288 | DXW1409820 | निर्वाचक का नाम : भगाराम पिता का नाम: वनाराम गृह संख्या : 45 उम्र : 45 लिंग : पुरुष | फोटो उपलब्ध |
| 289 | TDL0494708 | निर्वाचक का नाम : लीला देवी पति का नाम: भगाराम गृह संख्या : 45 उम्र : 37 लिंग : महिला | फोटो उपलब्ध | 290 | TDL0201947 | निर्वाचक का नाम : भारमा पिता का नाम: वनाराम गृह संख्या : 45 उम्र : 34 लिंग : पुरुष | फोटो उपलब्ध | 291 | TDL0201954 | निर्वाचक का नाम : साबुरी पिता का नाम: भारमा गृह संख्या : 45 उम्र : 34 लिंग : महिला | फोटो उपलब्ध |
| 292 | TDL0494716 | निर्वाचक का नाम : परधाराम पिता का नाम: बनाराम गृह संख्या : 45 उम्र : 34 लिंग : पुरुष | फोटो उपलब्ध | 293 | TDL0965236 | निर्वाचक का नाम : रामी पति का नाम: वरधाराम गृह संख्या : 45 उम्र : 32 लिंग : महिला | फोटो उपलब्ध | 294 | RJ/22/169/465103 | निर्वाचक का नाम : बाबू लाल पिता का नाम: साजाजी गृह संख्या : 46 उम्र : 58 लिंग : पुरुष | फोटो उपलब्ध |
| 295 | RJ/22/169/465106 | निर्वाचक का नाम : सवली देवी पति का नाम: बाबू लाल गृह संख्या : 46 उम्र : 55 लिंग : महिला | फोटो उपलब्ध | 296 | TDL0645325 | निर्वाचक का नाम : चीनाराम पिता का नाम: बाबूलाल गृह संख्या : 46 उम्र : 37 लिंग : पुरुष | फोटो उपलब्ध | 297 | TDL0822031 | निर्वाचक का नाम : पप्पूराम पिता का नाम: साजाराम गृह संख्या : 46 उम्र : 37 लिंग : पुरुष | फोटो उपलब्ध |
| 298 | TDL0822122 | निर्वाचक का नाम : चम्पा पति का नाम: पप्पूराम गृह संख्या : 46 उम्र : 35 लिंग : महिला | फोटो उपलब्ध | 299 | TDL0494724 | निर्वाचक का नाम : प्रकाश पिता का नाम: बाबूलाल गृह संख्या : 46 उम्र : 34 लिंग : पुरुष | फोटो उपलब्ध | 300 | TDL0965251 | निर्वाचक का नाम : शारदा देवी पति का नाम: बाबूलाल गृह संख्या : 46 उम्र : 33 लिंग : महिला | फोटो उपलब्ध |
| 301 | TDL0965269 | निर्वाचक का नाम : जमना देवी पति का नाम: चतराराम गृह संख्या : 46 उम्र : 31 लिंग : महिला | फोटो उपलब्ध | 302 | TDL0965277 | निर्वाचक का नाम : पंजा देवी पति का नाम: प्रकाश गृह संख्या : 46 उम्र : 31 लिंग : महिला | फोटो उपलब्ध | 303 | TDL2108934 | निर्वाचक का नाम : हरीश कुमार बाबू लाल पिता का नाम: बाबू लाल गृह संख्या : 46 उम्र : 20 लिंग : पुरुष | फोटो उपलब्ध |
| 304 | DXW1191444 | निर्वाचक का नाम : गोरखी देवी पति का नाम: अमरा राम गृह संख्या : 47 उम्र : 66 लिंग : महिला | फोटो उपलब्ध | 305 | TDL0822130 | निर्वाचक का नाम : भूताराम पिता का नाम: अमराराम गृह संख्या : 47 उम्र : 41 लिंग : पुरुष | फोटो उपलब्ध | 306 | TDL0822148 | निर्वाचक का नाम : बाबली पति का नाम: भूताराम गृह संख्या : 47 उम्र : 37 लिंग : महिला | फोटो उपलब्ध |

| | | | | | | | | | | | |
|-----|------------------|--|-------------|-----|------------------|--|-------------|-----|------------------|--|-------------|
| 307 | TDL0494732 | निर्वाचक का नाम : रताराम पिता का नाम: अमराराम गृह संख्या : 47 उम्र : 36 लिंग : पुरुष | फोटो उपलब्ध | 308 | TDL0822155 | निर्वाचक का नाम : दीती पति का नाम: रताराम गृह संख्या : 47 उम्र : 33 लिंग : महिला | फोटो उपलब्ध | 309 | TDL2276905 | निर्वाचक का नाम : लाला राम गरासिया पिता का नाम: अमरा राम गृह संख्या : 47 उम्र : 25 लिंग : पुरुष | फोटो उपलब्ध |
| 310 | RJ/22/169/465108 | निर्वाचक का नाम : सोना राम पिता का नाम: केशा जी गृह संख्या : 48 उम्र : 60 लिंग : पुरुष | फोटो उपलब्ध | 311 | DXW1191451 | निर्वाचक का नाम : कालीदेवी पति का नाम: सोना राम गृह संख्या : 48 उम्र : 56 लिंग : महिला | फोटो उपलब्ध | 312 | TDL1442151 | निर्वाचक का नाम : मनारा राम पिता का नाम: सोना राम गृह संख्या : 48 उम्र : 31 लिंग : पुरुष | फोटो उपलब्ध |
| 313 | TDL1442169 | निर्वाचक का नाम : भूरा राम पिता का नाम: सोना राम गृह संख्या : 48 उम्र : 30 लिंग : पुरुष | फोटो उपलब्ध | 314 | RJ/22/169/465109 | निर्वाचक का नाम : रतना राम पिता का नाम: केशा जी गृह संख्या : 49 उम्र : 52 लिंग : पुरुष | फोटो उपलब्ध | 315 | RJ/22/169/465112 | निर्वाचक का नाम : लीबरीदेवी पति का नाम: पूना राम गृह संख्या : 50 उम्र : 69 लिंग : महिला | फोटो उपलब्ध |
| 316 | TDL0965285 | निर्वाचक का नाम : अणदाराम पिता का नाम: पूनाराम गृह संख्या : 50 उम्र : 37 लिंग : पुरुष | फोटो उपलब्ध | 317 | TDL0965293 | निर्वाचक का नाम : दीति देवी पति का नाम: अणदाराम गृह संख्या : 50 उम्र : 36 लिंग : महिला | फोटो उपलब्ध | 318 | TDL1389097 | निर्वाचक का नाम : रामाराम पिता का नाम: पुनाजी गृह संख्या : 50 उम्र : 27 लिंग : पुरुष | फोटो उपलब्ध |
| 319 | TDL2276285 | निर्वाचक का नाम : रमीला कुमारी पति का नाम: रामा राम गृह संख्या : 50 उम्र : 27 लिंग : महिला | फोटो उपलब्ध | 320 | TDL0670950 | निर्वाचक का नाम : सकरीदेवी पति का नाम: काना राम गृह संख्या : 51 उम्र : 66 लिंग : महिला | फोटो उपलब्ध | 321 | RJ/22/169/465115 | निर्वाचक का नाम : रूपा राम पिता का नाम: नवाजी गृह संख्या : 51 उम्र : 59 लिंग : पुरुष | फोटो उपलब्ध |
| 322 | RJ/22/169/465116 | निर्वाचक का नाम : हसकी देवी पति का नाम: रूपा राम गृह संख्या : 51 उम्र : 56 लिंग : महिला | फोटो उपलब्ध | 323 | TDL0822163 | निर्वाचक का नाम : लीला पति का नाम: कसनाराम गृह संख्या : 51 उम्र : 37 लिंग : महिला | फोटो उपलब्ध | 324 | TDL0965301 | निर्वाचक का नाम : बदराम पिता का नाम: रूपा राम गृह संख्या : 51 उम्र : 37 लिंग : पुरुष | फोटो उपलब्ध |
| 325 | TDL2063790 | निर्वाचक का नाम : पंकु लिम्बाराम पति का नाम: लिंबा राम गृह संख्या : 51 उम्र : 36 लिंग : महिला | फोटो उपलब्ध | 326 | TDL0822171 | निर्वाचक का नाम : भाणाराम पिता का नाम: कानाराम गृह संख्या : 51 उम्र : 35 लिंग : पुरुष | फोटो उपलब्ध | 327 | TDL0965319 | निर्वाचक का नाम : भेरकी देवी पति का नाम: बदराम गृह संख्या : 51 उम्र : 33 लिंग : महिला | फोटो उपलब्ध |
| 328 | TDL1389113 | निर्वाचक का नाम : सीता देवी पति का नाम: भाणा राम गृह संख्या : 51 उम्र : 33 लिंग : महिला | फोटो उपलब्ध | 329 | TDL1105303 | निर्वाचक का नाम : लिम्बा राम पिता का नाम: कानाजी गृह संख्या : 51 उम्र : 29 लिंग : पुरुष | फोटो उपलब्ध | 330 | RJ/22/169/466267 | निर्वाचक का नाम : गजरी देवी पति का नाम: मूला राम गृह संख्या : 52 उम्र : 68 लिंग : महिला | फोटो उपलब्ध |
| 331 | RJ/22/169/465084 | निर्वाचक का नाम : गैली देवी पति का नाम: भीमा राम गृह संख्या : 52 उम्र : 52 लिंग : महिला | फोटो उपलब्ध | 332 | DXW1409853 | निर्वाचक का नाम : सोमाराम पिता का नाम: मूलाराम गृह संख्या : 52 उम्र : 44 लिंग : पुरुष | फोटो उपलब्ध | 333 | TDL0494740 | निर्वाचक का नाम : रमीला देवी पति का नाम: सोमाराम गृह संख्या : 52 उम्र : 39 लिंग : महिला | फोटो उपलब्ध |
| 334 | TDL0494757 | निर्वाचक का नाम : शंकरलाल पिता का नाम: मूलाजी गृह संख्या : 52 उम्र : 39 लिंग : पुरुष | फोटो उपलब्ध | 335 | RJ/22/169/465083 | निर्वाचक का नाम : भीमा राम पिता का नाम: दीताराम गृह संख्या : 53 उम्र : 54 लिंग : पुरुष | फोटो उपलब्ध | 336 | DXW1409861 | निर्वाचक का नाम : सूरमाराम पिता का नाम: लालाराम गृह संख्या : 53 उम्र : 46 लिंग : पुरुष | फोटो उपलब्ध |

| | | | | | |
|---|---------------------------------|---|---------------------------------|--|---------------------------------|
| 337 निर्वाचक का नाम : भूरीदेवी पति का नाम: सूरमाराम गृह संख्या : 53 उम्र : 45 लिंग : महिला | DXW1409879 फोटो उपलब्ध | 338 निर्वाचक का नाम : रमी पति का नाम: सवाराम गृह संख्या : 53 उम्र : 45 लिंग : महिला | TDL0947432 फोटो उपलब्ध | 339 निर्वाचक का नाम : कमी पति का नाम: केलाराम गृह संख्या : 53 उम्र : 44 लिंग : महिला | DXW1409929 फोटो उपलब्ध |
| 340 निर्वाचक का नाम : मुंगलाराम पिता का नाम: लालाराम गृह संख्या : 53 उम्र : 38 लिंग : पुरुष | TDL0965335 फोटो उपलब्ध | 341 निर्वाचक का नाम : सूकाराम पिता का नाम: लालाराम गृह संख्या : 53 उम्र : 37 लिंग : पुरुष | TDL0947408 फोटो उपलब्ध | 342 निर्वाचक का नाम : धरमी पिता का नाम: सूकाराम गृह संख्या : 53 उम्र : 36 लिंग : महिला | TDL0947416 फोटो उपलब्ध |
| 343 निर्वाचक का नाम : लीला पति का नाम: मुंगलाराम गृह संख्या : 53 उम्र : 35 लिंग : महिला | TDL0965327 फोटो उपलब्ध | 344 निर्वाचक का नाम : वजाराम पिता का नाम: लालाराम गृह संख्या : 53 उम्र : 32 लिंग : पुरुष | TDL0947424 फोटो उपलब्ध | 345 निर्वाचक का नाम : चम्पा देवी पति का नाम: वजाराम गृह संख्या : 53 उम्र : 29 लिंग : महिला | TDL1389162 फोटो उपलब्ध |
| 346 निर्वाचक का नाम : गरासिया रतुबेन पति का नाम: गुलाब गृह संख्या : 53 उम्र : 27 लिंग : महिला | TDL2297943 फोटो उपलब्ध | 347 निर्वाचक का नाम : कामिनी बेन राजू पति का नाम: राजू गृह संख्या : 53 उम्र : 23 लिंग : महिला | TDL2077022 फोटो उपलब्ध | 348 निर्वाचक का नाम : गुलाब पिता का नाम: लाला राम गृह संख्या : 53 उम्र : 23 लिंग : पुरुष | TDL2297828 फोटो उपलब्ध |
| 349 निर्वाचक का नाम : जगा राम पिता का नाम: अमरा राम गृह संख्या : 54 उम्र : 54 लिंग : पुरुष | RJ/22/169/465160 फोटो उपलब्ध | 350 निर्वाचक का नाम : मीरकीदेवी पति का नाम: जगाराम गृह संख्या : 54 उम्र : 51 लिंग : महिला | DXW1409895 फोटो उपलब्ध | 351 निर्वाचक का नाम : मावाराम पिता का नाम: कालाराम गृह संख्या : 54 उम्र : 51 लिंग : पुरुष | DXW1409903 फोटो उपलब्ध |
| 352 निर्वाचक का नाम : कालीदेवी पति का नाम: मावाराम गृह संख्या : 54 उम्र : 49 लिंग : महिला | DXW1409911 फोटो उपलब्ध | 353 निर्वाचक का नाम : गुलाब राम पिता का नाम: अमराराम गृह संख्या : 54 उम्र : 39 लिंग : पुरुष | TDL0424846 फोटो उपलब्ध | 354 निर्वाचक का नाम : रमी देवी पति का नाम: जोगाराम गृह संख्या : 54 उम्र : 37 लिंग : महिला | TDL0558619 फोटो उपलब्ध |
| 355 निर्वाचक का नाम : इन्द्रा पति का नाम: गुलाब राम गृह संख्या : 54 उम्र : 36 लिंग : महिला | TDL0558601 फोटो उपलब्ध | 356 निर्वाचक का नाम : मनी अन्य: गाजा राम गृह संख्या : 54 उम्र : 30 लिंग : महिला | TDL2039501 फोटो उपलब्ध | 357 निर्वाचक का नाम : मनीषा पति का नाम: गंगा राम गृह संख्या : 54 उम्र : 28 लिंग : महिला | TDL2320778 फोटो उपलब्ध |
| 358 निर्वाचक का नाम : गंगा राम पिता का नाम: जगा राम गृह संख्या : 54 उम्र : 24 लिंग : पुरुष | TDL2320752 फोटो उपलब्ध | 359 निर्वाचक का नाम : गजाराम पिता का नाम: जगाराम गृह संख्या : 54 उम्र : 23 लिंग : पुरुष | TDL1746999 फोटो उपलब्ध | 360 निर्वाचक का नाम : सापी देवी पति का नाम: आशा राम गृह संख्या : 55 उम्र : 69 लिंग : महिला | RJ/22/169/465119 फोटो उपलब्ध |
| 361 निर्वाचक का नाम : भावा राम पिता का नाम: वक्ताजी गृह संख्या : 55 उम्र : 62 लिंग : पुरुष | RJ/22/169/466058 फोटो उपलब्ध | 362 निर्वाचक का नाम : संदूरी देवी पति का नाम: भावा राम गृह संख्या : 55 उम्र : 57 लिंग : महिला | RJ/22/169/466256 फोटो उपलब्ध | 363 निर्वाचक का नाम : बाबली पिता का नाम: आशाराम गृह संख्या : 55 उम्र : 40 लिंग : महिला | TDL0822189 फोटो उपलब्ध |
| 364 निर्वाचक का नाम : अम्बाराम पिता का नाम: आसाराम गृह संख्या : 55 उम्र : 36 लिंग : पुरुष | TDL0091884 फोटो उपलब्ध | 365 निर्वाचक का नाम : लसी पति का नाम: अम्बाराम गृह संख्या : 55 उम्र : 36 लिंग : महिला | TDL0091892 फोटो उपलब्ध | 366 निर्वाचक का नाम : मधु कुमारी पिता का नाम: भावाराम गृह संख्या : 55 उम्र : 27 लिंग : महिला | TDL1389188 फोटो उपलब्ध |

| | | | | | | | | | | | |
|-----|------------------|---|-------------|-----|------------------|---|-------------|-----|------------------|---|-------------|
| 367 | TDL1816750 | निर्वाचक का नाम : सुनील पिसार पिता का नाम: भाव राम गृह संख्या : 55 उम्र : 23 लिंग : पुरुष | फोटो उपलब्ध | 368 | TDL1878024 | निर्वाचक का नाम : टीना पति का नाम: सुनील गृह संख्या : 55 उम्र : 23 लिंग : महिला | फोटो उपलब्ध | 369 | TDL2088979 | निर्वाचक का नाम : विकास भाव राम पिता का नाम: भाव राम गृह संख्या : 55 उम्र : 20 लिंग : पुरुष | फोटो उपलब्ध |
| 370 | RJ/22/169/465143 | निर्वाचक का नाम : गेनी पति का नाम: काला राम गृह संख्या : 56 उम्र : 71 लिंग : महिला | फोटो उपलब्ध | 371 | RJ/22/169/465121 | निर्वाचक का नाम : भीका राम पिता का नाम: लकमा जी गृह संख्या : 56 उम्र : 62 लिंग : पुरुष | फोटो उपलब्ध | 372 | RJ/22/169/466269 | निर्वाचक का नाम : जवी देवी पति का नाम: भीका राम गृह संख्या : 56 उम्र : 59 लिंग : महिला | फोटो उपलब्ध |
| 373 | TDL0822197 | निर्वाचक का नाम : मावाराम पिता का नाम: भीखाराम गृह संख्या : 56 उम्र : 35 लिंग : पुरुष | फोटो उपलब्ध | 374 | TDL1389204 | निर्वाचक का नाम : हंजारी देवी पति का नाम: मावाराम गृह संख्या : 56 उम्र : 32 लिंग : महिला | फोटो उपलब्ध | 375 | TDL2047470 | निर्वाचक का नाम : भगाराम भीखा राम पिता का नाम: भीखा राम गृह संख्या : 56 उम्र : 21 लिंग : पुरुष | फोटो उपलब्ध |
| 376 | TDL2121226 | निर्वाचक का नाम : फुली भगाराम पिता का नाम: भीखा राम गृह संख्या : 56 उम्र : 20 लिंग : महिला | फोटो उपलब्ध | 377 | TDL2122679 | निर्वाचक का नाम : रमेश भीखा राम पिता का नाम: भीखा राम गृह संख्या : 56 उम्र : 20 लिंग : पुरुष | फोटो उपलब्ध | 378 | DXW1673508 | निर्वाचक का नाम : माणी देवी पति का नाम: शुका राम गृह संख्या : 57 उम्र : 72 लिंग : महिला | फोटो उपलब्ध |
| 379 | RJ/22/169/466038 | निर्वाचक का नाम : सोना राम पिता का नाम: सुकाजी गृह संख्या : 57 उम्र : 50 लिंग : पुरुष | फोटो उपलब्ध | 380 | DXW1409937 | निर्वाचक का नाम : कालीदेवी पति का नाम: सोनाराम गृह संख्या : 57 उम्र : 46 लिंग : महिला | फोटो उपलब्ध | 381 | DXW1562032 | निर्वाचक का नाम : पप्पूराम पिता का नाम: सुकाजी गृह संख्या : 57 उम्र : 46 लिंग : पुरुष | फोटो उपलब्ध |
| 382 | DXW1409945 | निर्वाचक का नाम : पूनाराम पिता का नाम: चांदाराम गृह संख्या : 57 उम्र : 44 लिंग : पुरुष | फोटो उपलब्ध | 383 | TDL0167775 | निर्वाचक का नाम : सुगना पति का नाम: पूनाराम गृह संख्या : 57 उम्र : 41 लिंग : महिला | फोटो उपलब्ध | 384 | TDL0202523 | निर्वाचक का नाम : थावरी पति का नाम: पप्पू गृह संख्या : 57 उम्र : 40 लिंग : महिला | फोटो उपलब्ध |
| 385 | TDL0167767 | निर्वाचक का नाम : मणि लाल पिता का नाम: सूका गृह संख्या : 57 उम्र : 40 लिंग : पुरुष | फोटो उपलब्ध | 386 | TDL0092049 | निर्वाचक का नाम : धर्मराम पिता का नाम: सूका गृह संख्या : 57 उम्र : 39 लिंग : पुरुष | फोटो उपलब्ध | 387 | TDL0822205 | निर्वाचक का नाम : साबूराराम पिता का नाम: चांदाराम गृह संख्या : 57 उम्र : 36 लिंग : पुरुष | फोटो उपलब्ध |
| 388 | TDL0848101 | निर्वाचक का नाम : चुनकी पिता का नाम: मणीलाल गृह संख्या : 57 उम्र : 34 लिंग : महिला | फोटो उपलब्ध | 389 | TDL0822213 | निर्वाचक का नाम : संजू देवी पति का नाम: साबूराराम गृह संख्या : 57 उम्र : 33 लिंग : महिला | फोटो उपलब्ध | 390 | TDL0822221 | निर्वाचक का नाम : सोनल पति का नाम: धरमाराम गृह संख्या : 57 उम्र : 33 लिंग : महिला | फोटो उपलब्ध |
| 391 | TDL1744440 | निर्वाचक का नाम : अर्जुन राम पिता का नाम: पप्पू राम गृह संख्या : 57 उम्र : 23 लिंग : पुरुष | फोटो उपलब्ध | 392 | TDL2122661 | निर्वाचक का नाम : प्रेमी पति का नाम: अर्जुन राम गृह संख्या : 57 उम्र : 20 लिंग : महिला | फोटो उपलब्ध | 393 | RJ/22/169/466225 | निर्वाचक का नाम : अमरी देवी पति का नाम: भीमा राम गृह संख्या : 58 उम्र : 68 लिंग : महिला | फोटो उपलब्ध |
| 394 | TDL1804434 | निर्वाचक का नाम : शारदा पिता का नाम: भारत गृह संख्या : 58 उम्र : 31 लिंग : पुरुष | फोटो उपलब्ध | 395 | TDL1105311 | निर्वाचक का नाम : मुगता राम पिता का नाम: भीमाराम गृह संख्या : 58 उम्र : 29 लिंग : पुरुष | फोटो उपलब्ध | 396 | TDL1105337 | निर्वाचक का नाम : उषा पति का नाम: मुगला गृह संख्या : 58 उम्र : 29 लिंग : महिला | फोटो उपलब्ध |

| | | | | | | | | |
|-----|------------------|---|-----|------------------|--|-----|------------------|--|
| 397 | RJ/22/169/466068 | निर्वाचक का नाम : रेशमी देवी पति का नाम: बाबू राम गृह संख्या : 59 उम्र : 63 लिंग : महिला | 398 | TDL0848127 | निर्वाचक का नाम : जीजा देवी पति का नाम: राजूराम गृह संख्या : 59 उम्र : 33 लिंग : महिला | 399 | TDL0848135 | निर्वाचक का नाम : बसूराम पिता का नाम: बाबूराम गृह संख्या : 59 उम्र : 32 लिंग : पुरुष |
| 400 | TDL1389212 | निर्वाचक का नाम : भाणा राम पिता का नाम: बाबुराम गृह संख्या : 59 उम्र : 29 लिंग : पुरुष | 401 | TDL1389246 | निर्वाचक का नाम : सुनकी देवी पति का नाम: भाणा राम गृह संख्या : 59 उम्र : 28 लिंग : महिला | 402 | TDL1389220 | निर्वाचक का नाम : नाथा राम पिता का नाम: बाबुराम गृह संख्या : 59 उम्र : 28 लिंग : महिला |
| 403 | RJ/22/169/466023 | निर्वाचक का नाम : सोना राम पिता का नाम: शाजाजी गृह संख्या : 60 उम्र : 58 लिंग : पुरुष | 404 | RJ/22/169/465128 | निर्वाचक का नाम : बादली देवी पति का नाम: सोना राम गृह संख्या : 60 उम्र : 56 लिंग : महिला | 405 | TDL1105345 | निर्वाचक का नाम : रमीला पति का नाम: कालूराम गृह संख्या : 60 उम्र : 27 लिंग : महिला |
| 406 | TDL1773480 | निर्वाचक का नाम : कालू राम पिता का नाम: सोना राम गृह संख्या : 60 उम्र : 25 लिंग : पुरुष | 407 | TDL1921600 | निर्वाचक का नाम : होना राम पिता का नाम: सोना राम गृह संख्या : 60 उम्र : 22 लिंग : पुरुष | 408 | RJ/22/169/466287 | निर्वाचक का नाम : बरजु देवी पति का नाम: शाजाजी गृह संख्या : 61 उम्र : 75 लिंग : महिला |
| 409 | DXW1409952 | निर्वाचक का नाम : सवीदेवी पति का नाम: भूराराम गृह संख्या : 61 उम्र : 45 लिंग : महिला | 410 | TDL1794171 | निर्वाचक का नाम : उर्मिला कुमारी पिता का नाम: भूरा राम गृह संख्या : 61 उम्र : 24 लिंग : महिला | 411 | TDL1898006 | निर्वाचक का नाम : मुन्ना राम पिता का नाम: भूरा राम गृह संख्या : 61 उम्र : 22 लिंग : पुरुष |
| 412 | RJ/22/169/465129 | निर्वाचक का नाम : फागु देवी पति का नाम: लाला राम गृह संख्या : 62 उम्र : 71 लिंग : महिला | 413 | RJ/22/169/466257 | निर्वाचक का नाम : शंकर लाल पिता का नाम: लालाराम गृह संख्या : 62 उम्र : 57 लिंग : पुरुष | 414 | RJ/22/169/466258 | निर्वाचक का नाम : चम्पा पति का नाम: शंकर लाल गृह संख्या : 62 उम्र : 52 लिंग : महिला |
| 415 | TDL1389261 | निर्वाचक का नाम : सवी देवी पति का नाम: जगाराम गृह संख्या : 62 उम्र : 33 लिंग : महिला | 416 | TDL1389287 | निर्वाचक का नाम : जगाराम पिता का नाम: लालाराम गृह संख्या : 62 उम्र : 31 लिंग : पुरुष | 417 | TDL1389303 | निर्वाचक का नाम : कान्ति लाल पिता का नाम: लालाराम गृह संख्या : 62 उम्र : 30 लिंग : पुरुष |
| 418 | TDL1389329 | निर्वाचक का नाम : गणेश पिता का नाम: शंकर लाल गृह संख्या : 62 उम्र : 27 लिंग : पुरुष | 419 | TDL1389345 | निर्वाचक का नाम : उदाराम पिता का नाम: सुरमा राम गृह संख्या : 62 उम्र : 27 लिंग : पुरुष | 420 | TDL1965995 | निर्वाचक का नाम : शारदा उदयराम पति का नाम: उदयराम गृह संख्या : 62 उम्र : 27 लिंग : महिला |
| 421 | RJ/22/169/466260 | निर्वाचक का नाम : धर्मा राम पिता का नाम: देवाजी गृह संख्या : 63 उम्र : 81 लिंग : पुरुष | 422 | DXW1409960 | निर्वाचक का नाम : भूरीदेवी पति का नाम: सोमाराम गृह संख्या : 63 उम्र : 48 लिंग : महिला | 423 | RJ/22/169/465130 | निर्वाचक का नाम : चूना राम पिता का नाम: धर्मा जी गृह संख्या : 64 उम्र : 54 लिंग : पुरुष |
| 424 | RJ/22/169/465131 | निर्वाचक का नाम : थावरी देवी पति का नाम: चूना राम गृह संख्या : 64 उम्र : 52 लिंग : महिला | 425 | RJ/22/169/466249 | निर्वाचक का नाम : सोमा राम पिता का नाम: धरमा राम गृह संख्या : 64 उम्र : 50 लिंग : पुरुष | 426 | TDL0494773 | निर्वाचक का नाम : जेसाराम पिता का नाम: पूनाराम गृह संख्या : 64 उम्र : 32 लिंग : पुरुष |

| | | | | | | | | | | | |
|-------|------------------|--|-------------|-------|------------------|--|-------------|-----|------------------|---|-------------|
| 427 | TDL0763748 | निर्वाचक का नाम : सुगना पति का नाम: जैसाराम गृह संख्या : 64 उम्र : 31 लिंग : महिला | फोटो उपलब्ध | 428 | TDL1389360 | निर्वाचक का नाम : अमरा राम पिता का नाम: सोमाराम गृह संख्या : 64 उम्र : 29 लिंग : पुरुष | फोटो उपलब्ध | 429 | TDL1921675 | निर्वाचक का नाम : रायचंद सोमा राम पिता का नाम: सोमा राम गृह संख्या : 64 उम्र : 22 लिंग : पुरुष | फोटो उपलब्ध |
| 430 | TDL2047827 | निर्वाचक का नाम : कंकुरी पति का नाम: अमरा राम गृह संख्या : 64 उम्र : 21 लिंग : महिला | फोटो उपलब्ध | 431 | RJ/22/169/465132 | निर्वाचक का नाम : सूरमा राम पिता का नाम: खुमाजी गृह संख्या : 65 उम्र : 71 लिंग : पुरुष | फोटो उपलब्ध | 432 | RJ/22/169/465133 | निर्वाचक का नाम : नाजु देवी पति का नाम: सूरमा राम गृह संख्या : 65 उम्र : 68 लिंग : महिला | फोटो उपलब्ध |
| # 433 | TDL2391654 | निर्वाचक का नाम : काला राम पिता का नाम: खुमा जी गृह संख्या : 65 उम्र : 61 लिंग : पुरुष | फोटो उपलब्ध | # 434 | TDL2391662 | निर्वाचक का नाम : पूनी पति का नाम: कालाराम गृह संख्या : 65 उम्र : 56 लिंग : महिला | फोटो उपलब्ध | 435 | TDL0558627 | निर्वाचक का नाम : हमीरा राम पिता का नाम: सुरमाराम गृह संख्या : 65 उम्र : 39 लिंग : पुरुष | फोटो उपलब्ध |
| 436 | TDL0763797 | निर्वाचक का नाम : वसकी देवी पति का नाम: हमीराराम गृह संख्या : 65 उम्र : 38 लिंग : महिला | फोटो उपलब्ध | 437 | TDL0763771 | निर्वाचक का नाम : भेरकी पति का नाम: कीकाराम गृह संख्या : 65 उम्र : 33 लिंग : महिला | फोटो उपलब्ध | 438 | TDL0763755 | निर्वाचक का नाम : सुनील पिता का नाम: सुरमाराम गृह संख्या : 65 उम्र : 32 लिंग : पुरुष | फोटो उपलब्ध |
| 439 | TDL0763763 | निर्वाचक का नाम : कीकाराम पिता का नाम: सुरमाराम गृह संख्या : 65 उम्र : 32 लिंग : पुरुष | फोटो उपलब्ध | 440 | TDL1389394 | निर्वाचक का नाम : रेखा देवी पति का नाम: सुनील गृह संख्या : 65 उम्र : 31 लिंग : महिला | फोटो उपलब्ध | 441 | TDL1389410 | निर्वाचक का नाम : भुबाराम पिता का नाम: कालाराम गृह संख्या : 65 उम्र : 29 लिंग : पुरुष | फोटो उपलब्ध |
| 442 | TDL1389436 | निर्वाचक का नाम : मधुरी पति का नाम: भूबा राम गृह संख्या : 65 उम्र : 28 लिंग : महिला | फोटो उपलब्ध | 443 | DXW2019040 | निर्वाचक का नाम : गुंजाराम पिता का नाम: फताजी गृह संख्या : 66 उम्र : 40 लिंग : पुरुष | फोटो उपलब्ध | 444 | DXW2019032 | निर्वाचक का नाम : जुमीदेवी पति का नाम: गुंजाराम गृह संख्या : 66 उम्र : 40 लिंग : महिला | फोटो उपलब्ध |
| 445 | TDL1105360 | निर्वाचक का नाम : बदाराम पिता का नाम: फताराम गृह संख्या : 66 उम्र : 38 लिंग : पुरुष | फोटो उपलब्ध | 446 | TDL1105352 | निर्वाचक का नाम : नोनूरी पति का नाम: बदाराम गृह संख्या : 66 उम्र : 37 लिंग : महिला | फोटो उपलब्ध | 447 | TDL1105394 | निर्वाचक का नाम : मोतीराम पिता का नाम: फताराम गृह संख्या : 66 उम्र : 33 लिंग : महिला | फोटो उपलब्ध |
| 448 | TDL1105386 | निर्वाचक का नाम : नाजु पति का नाम: मोतीराम गृह संख्या : 66 उम्र : 31 लिंग : महिला | फोटो उपलब्ध | 449 | RJ/22/169/465136 | निर्वाचक का नाम : धन्नी देवी पति का नाम: भोमाराम गृह संख्या : 67 उम्र : 70 लिंग : महिला | फोटो उपलब्ध | 450 | DXW2019362 | निर्वाचक का नाम : भूताराम पिता का नाम: भोमाराम गृह संख्या : 67 उम्र : 41 लिंग : पुरुष | फोटो उपलब्ध |
| 451 | TDL0431700 | निर्वाचक का नाम : कनयादेवी पति का नाम: भूताराम गृह संख्या : 67 उम्र : 39 लिंग : महिला | फोटो उपलब्ध | 452 | DXW1191477 | निर्वाचक का नाम : शंकर लाल पिता का नाम: भैरा राम गृह संख्या : 68 उम्र : 58 लिंग : पुरुष | फोटो उपलब्ध | 453 | RJ/22/169/465137 | निर्वाचक का नाम : बावली देवी पति का नाम: शंकर लाल गृह संख्या : 68 उम्र : 55 लिंग : महिला | फोटो उपलब्ध |
| 454 | RJ/22/169/465139 | निर्वाचक का नाम : केली देवी पति का नाम: केली राम गृह संख्या : 68 उम्र : 52 लिंग : महिला | फोटो उपलब्ध | 455 | TDL1314368 | निर्वाचक का नाम : बसुराराम पिता का नाम: शंकरलाल गृह संख्या : 68 उम्र : 35 लिंग : पुरुष | फोटो उपलब्ध | 456 | TDL1314376 | निर्वाचक का नाम : पुनकी पति का नाम: बसुराम गृह संख्या : 68 उम्र : 33 लिंग : महिला | फोटो उपलब्ध |

| | | | | | | | | | | | |
|-----|------------------|---|-------------|-----|------------|--|-------------|-----|------------------|--|-------------|
| 457 | TDL1451764 | निर्वाचक का नाम : लाला राम पिता का नाम: केला राम गृह संख्या : 68 उम्र : 27 लिंग : पुरुष | फोटो उपलब्ध | 458 | TDL1878099 | निर्वाचक का नाम : अर्जुन कुमार पिता का नाम: केला राम गृह संख्या : 68 उम्र : 23 लिंग : पुरुष | फोटो उपलब्ध | 459 | RJ/22/169/466248 | निर्वाचक का नाम : भूरा राम पिता का नाम: देवाजी गृह संख्या : 69 उम्र : 72 लिंग : पुरुष | फोटो उपलब्ध |
| 460 | RJ/22/169/466245 | निर्वाचक का नाम : नोलकी देवी पति का नाम: भूरा राम गृह संख्या : 69 उम्र : 68 लिंग : महिला | फोटो उपलब्ध | 461 | TDL2280477 | निर्वाचक का नाम : सावली पति का नाम: बाबु गृह संख्या : 69 उम्र : 66 लिंग : महिला | फोटो उपलब्ध | 462 | RJ/22/169/466074 | निर्वाचक का नाम : मेला राम पिता का नाम: भूराजी गृह संख्या : 69 उम्र : 57 लिंग : पुरुष | फोटो उपलब्ध |
| 463 | DXW1561596 | निर्वाचक का नाम : कमला देवी पति का नाम: मेला राम गृह संख्या : 69 उम्र : 52 लिंग : महिला | फोटो उपलब्ध | 464 | DXW1409978 | निर्वाचक का नाम : अनाराम पिता का नाम: भूराजी गृह संख्या : 69 उम्र : 46 लिंग : पुरुष | फोटो उपलब्ध | 465 | DXW1409986 | निर्वाचक का नाम : शारदादेवी पति का नाम: अनाराम गृह संख्या : 69 उम्र : 44 लिंग : महिला | फोटो उपलब्ध |
| 466 | DXW1409994 | निर्वाचक का नाम : वजाराम पिता का नाम: भूराराम गृह संख्या : 69 उम्र : 44 लिंग : पुरुष | फोटो उपलब्ध | 467 | TDL0848168 | निर्वाचक का नाम : जीवाराम पिता का नाम: भूराराम गृह संख्या : 69 उम्र : 39 लिंग : पुरुष | फोटो उपलब्ध | 468 | TDL1451780 | निर्वाचक का नाम : मुगल पिता का नाम: भूरा गृह संख्या : 69 उम्र : 35 लिंग : पुरुष | फोटो उपलब्ध |
| 469 | TDL1442177 | निर्वाचक का नाम : गजरी पति का नाम: वजाराम गृह संख्या : 69 उम्र : 35 लिंग : महिला | फोटो उपलब्ध | 470 | TDL0848176 | निर्वाचक का नाम : जमना देवी पति का नाम: जीवाराम गृह संख्या : 69 उम्र : 33 लिंग : महिला | फोटो उपलब्ध | 471 | TDL1013770 | निर्वाचक का नाम : धनाराम पिता का नाम: भूराराम गृह संख्या : 69 उम्र : 31 लिंग : पुरुष | फोटो उपलब्ध |
| 472 | TDL1478270 | निर्वाचक का नाम : भेरकी पति का नाम: मुगलाराम गृह संख्या : 69 उम्र : 31 लिंग : महिला | फोटो उपलब्ध | 473 | TDL1478312 | निर्वाचक का नाम : लीला पति का नाम: धना गृह संख्या : 69 उम्र : 31 लिंग : महिला | फोटो उपलब्ध | 474 | TDL1451798 | निर्वाचक का नाम : सोमा राम पिता का नाम: भूरा राम गृह संख्या : 69 उम्र : 27 लिंग : पुरुष | फोटो उपलब्ध |
| 475 | TDL1478387 | निर्वाचक का नाम : लाला राम पिता का नाम: मेला गृह संख्या : 69 उम्र : 27 लिंग : पुरुष | फोटो उपलब्ध | 476 | TDL1917301 | निर्वाचक का नाम : सुम्ली डेवी पति का नाम: लाला राम गृह संख्या : 69 उम्र : 22 लिंग : महिला | फोटो उपलब्ध | 477 | TDL2121077 | निर्वाचक का नाम : पदमराम अनराम पिता का नाम: अनराम गृह संख्या : 69 उम्र : 20 लिंग : पुरुष | फोटो उपलब्ध |
| 478 | TDL2319614 | निर्वाचक का नाम : जोमली पति का नाम: पदमा राम गृह संख्या : 69 उम्र : 20 लिंग : महिला | फोटो उपलब्ध | 479 | TDL2335768 | निर्वाचक का नाम : सुमित्रा कुमारी पिता का नाम: मेला राम गरसिया गृह संख्या : 69 उम्र : 19 लिंग : महिला | फोटो उपलब्ध | 480 | RJ/22/169/466207 | निर्वाचक का नाम : काला राम पिता का नाम: देवा राम गृह संख्या : 70 उम्र : 67 लिंग : पुरुष | फोटो उपलब्ध |
| 481 | RJ/22/169/466049 | निर्वाचक का नाम : धंमी देवी पति का नाम: काला राम गृह संख्या : 70 उम्र : 63 लिंग : महिला | फोटो उपलब्ध | 482 | DXW1410000 | निर्वाचक का नाम : सिरकाराम पिता का नाम: कालाराम गृह संख्या : 70 उम्र : 44 लिंग : पुरुष | फोटो उपलब्ध | 483 | TDL0558635 | निर्वाचक का नाम : लीला कुमारी पिता का नाम: कालाराम गृह संख्या : 70 उम्र : 33 लिंग : महिला | फोटो उपलब्ध |
| 484 | TDL2108942 | निर्वाचक का नाम : सोना राम पिता का नाम: कला राम गृह संख्या : 70 उम्र : 20 लिंग : पुरुष | फोटो उपलब्ध | 485 | DXW1191592 | निर्वाचक का नाम : नोना राम पिता का नाम: रावता जी गृह संख्या : 71 उम्र : 52 लिंग : पुरुष | फोटो उपलब्ध | 486 | TDL1442185 | निर्वाचक का नाम : गंगा पति का नाम: पुरा गृह संख्या : 71 उम्र : 47 लिंग : महिला | फोटो उपलब्ध |

| | | | | | | | | | | | |
|-----|------------------|--|-------------|-----|------------------|---|-------------|-----|------------------|---|-------------|
| 487 | TDL1685874 | निर्वाचक का नाम : धना राम पिता का नाम: पुरा राम गृह संख्या : 71 उम्र : 24 लिंग : पुरुष | फोटो उपलब्ध | 488 | DXW1191485 | निर्वाचक का नाम : शुका राम पिता का नाम: जालमाराम गृह संख्या : 72 उम्र : 64 लिंग : पुरुष | फोटो उपलब्ध | 489 | RJ/22/169/466078 | निर्वाचक का नाम : भुरी देवी पिता का नाम: शुका राम गृह संख्या : 72 उम्र : 60 लिंग : महिला | फोटो उपलब्ध |
| 490 | RJ/22/169/466077 | निर्वाचक का नाम : रामा राम पिता का नाम: जालमाराम गृह संख्या : 72 उम्र : 56 लिंग : पुरुष | फोटो उपलब्ध | 491 | RJ/22/169/466066 | निर्वाचक का नाम : नाजू देवी पिता का नाम: रामा राम गृह संख्या : 72 उम्र : 53 लिंग : महिला | फोटो उपलब्ध | 492 | TDL0848184 | निर्वाचक का नाम : काली पिता का नाम: कालाराम गृह संख्या : 72 उम्र : 32 लिंग : महिला | फोटो उपलब्ध |
| 493 | TDL1105402 | निर्वाचक का नाम : कालाराम पिता का नाम: सुकाराम गृह संख्या : 72 उम्र : 30 लिंग : पुरुष | फोटो उपलब्ध | 494 | TDL1838960 | निर्वाचक का नाम : महेश पिता का नाम: सुका राम गृह संख्या : 72 उम्र : 23 लिंग : पुरुष | फोटो उपलब्ध | 495 | DXW1410018 | निर्वाचक का नाम : आशाराम पिता का नाम: भैराजी गृह संख्या : 73 उम्र : 45 लिंग : पुरुष | फोटो उपलब्ध |
| 496 | TDL0763805 | निर्वाचक का नाम : पानरी पिता का नाम: आशाराम गृह संख्या : 73 उम्र : 38 लिंग : महिला | फोटो उपलब्ध | 497 | RJ/22/169/466354 | निर्वाचक का नाम : चतरी देवी पिता का नाम: पूना राम गृह संख्या : 74 उम्र : 63 लिंग : महिला | फोटो उपलब्ध | 498 | RJ/22/169/466250 | निर्वाचक का नाम : परथा राम पिता का नाम: पूनाजी गृह संख्या : 74 उम्र : 54 लिंग : पुरुष | फोटो उपलब्ध |
| 499 | TDL0494799 | निर्वाचक का नाम : भावाराम पिता का नाम: दीता जी गृह संख्या : 74 उम्र : 36 लिंग : पुरुष | फोटो उपलब्ध | 500 | TDL1105410 | निर्वाचक का नाम : शांति पिता का नाम: जीवाराम गृह संख्या : 74 उम्र : 36 लिंग : महिला | फोटो उपलब्ध | 501 | TDL0494823 | निर्वाचक का नाम : जीवाराम पिता का नाम: दीता जी गृह संख्या : 74 उम्र : 35 लिंग : पुरुष | फोटो उपलब्ध |
| 502 | TDL1013788 | निर्वाचक का नाम : साबुरा पिता का नाम: पूनाराम गृह संख्या : 74 उम्र : 34 लिंग : पुरुष | फोटो उपलब्ध | 503 | TDL0494781 | निर्वाचक का नाम : भाणा पिता का नाम: पूनाराम गृह संख्या : 74 उम्र : 33 लिंग : पुरुष | फोटो उपलब्ध | 504 | TDL0965343 | निर्वाचक का नाम : भुरी देवी पिता का नाम: साबूरा राम गृह संख्या : 74 उम्र : 32 लिंग : महिला | फोटो उपलब्ध |
| 505 | TDL1389477 | निर्वाचक का नाम : डूटा राम पिता का नाम: पुनाराम गृह संख्या : 74 उम्र : 27 लिंग : पुरुष | फोटो उपलब्ध | 506 | RJ/22/169/466053 | निर्वाचक का नाम : दीता राम पिता का नाम: जालमाराम गृह संख्या : 75 उम्र : 63 लिंग : पुरुष | फोटो उपलब्ध | 507 | RJ/22/169/466054 | निर्वाचक का नाम : रतु देवी पिता का नाम: दीता राम गृह संख्या : 75 उम्र : 60 लिंग : महिला | फोटो उपलब्ध |
| 508 | RJ/22/169/466355 | निर्वाचक का नाम : तेजा राम पिता का नाम: दीता जी गृह संख्या : 75 उम्र : 52 लिंग : पुरुष | फोटो उपलब्ध | 509 | DXW1410026 | निर्वाचक का नाम : मकनाराम पिता का नाम: दीताराम गृह संख्या : 75 उम्र : 44 लिंग : पुरुष | फोटो उपलब्ध | 510 | TDL0494831 | निर्वाचक का नाम : भीखी पिता का नाम: मकनाराम गृह संख्या : 75 उम्र : 35 लिंग : महिला | फोटो उपलब्ध |
| 511 | RJ/22/169/466163 | निर्वाचक का नाम : नौना राम पिता का नाम: भूता राम गृह संख्या : 76 उम्र : 53 लिंग : पुरुष | फोटो उपलब्ध | 512 | DXW1627595 | निर्वाचक का नाम : मनु देवी पिता का नाम: नौना राम गृह संख्या : 76 उम्र : 51 लिंग : महिला | फोटो उपलब्ध | 513 | DXW1627678 | निर्वाचक का नाम : लसाराम पिता का नाम: गोवाराम गृह संख्या : 76 उम्र : 44 लिंग : पुरुष | फोटो उपलब्ध |
| 514 | DXW1627686 | निर्वाचक का नाम : सोकली पिता का नाम: लसाराम गृह संख्या : 76 उम्र : 40 लिंग : महिला | फोटो उपलब्ध | 515 | RJ/22/169/466210 | निर्वाचक का नाम : गंगा देवी पिता का नाम: गोवा राम गृह संख्या : 77 उम्र : 66 लिंग : महिला | फोटो उपलब्ध | 516 | RJ/22/169/466277 | निर्वाचक का नाम : धावरा राम पिता का नाम: गोवा राम गृह संख्या : 77 उम्र : 56 लिंग : पुरुष | फोटो उपलब्ध |

| | | | | | | | | | | | |
|-----|------------------|--|-------------|-----|------------------|---|-------------|-----|------------------|---|-------------|
| 517 | TDL0822247 | निर्वाचक का नाम : बसुराराम पिता का नाम: गोवाराम गृह संख्या : 77 उम्र : 38 लिंग : पुरुष | फोटो उपलब्ध | 518 | TDL1013812 | निर्वाचक का नाम : काली पिता का नाम: बसुरा गृह संख्या : 77 उम्र : 33 लिंग : महिला | फोटो उपलब्ध | 519 | TDL1389493 | निर्वाचक का नाम : केसराराम पिता का नाम: धावरा राम गृह संख्या : 77 उम्र : 27 लिंग : पुरुष | फोटो उपलब्ध |
| 520 | RJ/22/169/466177 | निर्वाचक का नाम : फीदली देवी पति का नाम: वना राम गृह संख्या : 78 उम्र : 65 लिंग : महिला | फोटो उपलब्ध | 521 | TDL1389527 | निर्वाचक का नाम : केली देवी पति का नाम: शंकर गृह संख्या : 78 उम्र : 28 लिंग : महिला | फोटो उपलब्ध | 522 | RJ/22/169/466261 | निर्वाचक का नाम : मुंगला राम पिता का नाम: तेजाजी गृह संख्या : 79 उम्र : 69 लिंग : पुरुष | फोटो उपलब्ध |
| 523 | RJ/22/169/466154 | निर्वाचक का नाम : केली देवी पति का नाम: मुंगला राम गृह संख्या : 79 उम्र : 66 लिंग : महिला | फोटो उपलब्ध | 524 | RJ/22/169/466140 | निर्वाचक का नाम : धमी देवी पति का नाम: मुंगला राम गृह संख्या : 79 उम्र : 60 लिंग : महिला | फोटो उपलब्ध | 525 | TDL1389535 | निर्वाचक का नाम : मोहन पिता का नाम: मुंगला राम गृह संख्या : 79 उम्र : 28 लिंग : पुरुष | फोटो उपलब्ध |
| 526 | TDL1389543 | निर्वाचक का नाम : सुरेश पिता का नाम: मुंगला राम गृह संख्या : 79 उम्र : 27 लिंग : पुरुष | फोटो उपलब्ध | 527 | RJ/22/169/466367 | निर्वाचक का नाम : मोती राम पिता का नाम: मना राम गृह संख्या : 80 उम्र : 55 लिंग : पुरुष | फोटो उपलब्ध | 528 | RJ/22/169/466366 | निर्वाचक का नाम : पूनी देवी पति का नाम: मोती राम गृह संख्या : 80 उम्र : 54 लिंग : महिला | फोटो उपलब्ध |
| 529 | RJ/22/169/466022 | निर्वाचक का नाम : सुगना राम पिता का नाम: मना राम गृह संख्या : 80 उम्र : 53 लिंग : पुरुष | फोटो उपलब्ध | 530 | TDL1478247 | निर्वाचक का नाम : कालू पिता का नाम: मोता राम गृह संख्या : 80 उम्र : 27 लिंग : पुरुष | फोटो उपलब्ध | 531 | TDL1878065 | निर्वाचक का नाम : सोमा पिता का नाम: मोतीलाल गृह संख्या : 80 उम्र : 23 लिंग : पुरुष | फोटो उपलब्ध |
| 532 | TDL1878073 | निर्वाचक का नाम : सिंगला पिता का नाम: मोतीलाल गृह संख्या : 80 उम्र : 23 लिंग : पुरुष | फोटो उपलब्ध | 533 | RJ/22/169/466259 | निर्वाचक का नाम : काली देवी पति का नाम: भारता राम गृह संख्या : 81 उम्र : 70 लिंग : महिला | फोटो उपलब्ध | 534 | RJ/22/169/466099 | निर्वाचक का नाम : अमराराम पिता का नाम: भारता राम गृह संख्या : 81 उम्र : 55 लिंग : पुरुष | फोटो उपलब्ध |
| 535 | DXW1410034 | निर्वाचक का नाम : सीतादेवी पति का नाम: अमराराम गृह संख्या : 81 उम्र : 48 लिंग : महिला | फोटो उपलब्ध | 536 | DXW1629609 | निर्वाचक का नाम : सोमाराम पिता का नाम: भारतराम गृह संख्या : 81 उम्र : 45 लिंग : पुरुष | फोटो उपलब्ध | 537 | TDL0822270 | निर्वाचक का नाम : भीकी पति का नाम: सोमाराम गृह संख्या : 81 उम्र : 38 लिंग : महिला | फोटो उपलब्ध |
| 538 | TDL1105378 | निर्वाचक का नाम : केलाराम पिता का नाम: अमराराम गृह संख्या : 81 उम्र : 30 लिंग : पुरुष | फोटो उपलब्ध | 539 | TDL1105428 | निर्वाचक का नाम : सविता पति का नाम: केलाराम गृह संख्या : 81 उम्र : 30 लिंग : महिला | फोटो उपलब्ध | 540 | TDL1878057 | निर्वाचक का नाम : सुरता राम पिता का नाम: अमरा राम गृह संख्या : 81 उम्र : 23 लिंग : पुरुष | फोटो उपलब्ध |
| 541 | TDL1917186 | निर्वाचक का नाम : बबली पिता का नाम: अमरा राम गृह संख्या : 81 उम्र : 22 लिंग : महिला | फोटो उपलब्ध | 542 | DXW1191683 | निर्वाचक का नाम : लालाराम पिता का नाम: रामाजी गृह संख्या : 82 उम्र : 61 लिंग : पुरुष | फोटो उपलब्ध | 543 | DXW1410042 | निर्वाचक का नाम : शान्ति पति का नाम: लालाराम गृह संख्या : 82 उम्र : 53 लिंग : महिला | फोटो उपलब्ध |
| 544 | DXW1627868 | निर्वाचक का नाम : सकाराम पिता का नाम: लालाराम गृह संख्या : 82 उम्र : 42 लिंग : पुरुष | फोटो उपलब्ध | 545 | TDL0763813 | निर्वाचक का नाम : सोमली पति का नाम: सकाराम गृह संख्या : 82 उम्र : 38 लिंग : महिला | फोटो उपलब्ध | 546 | RJ/22/169/466226 | निर्वाचक का नाम : भैरा राम पिता का नाम: मना जी गृह संख्या : 84 उम्र : 67 लिंग : पुरुष | फोटो उपलब्ध |

| | | | | | | | | | | | |
|-----|------------------|---|-------------|-----|------------------|---|-------------|-----|------------------|---|-------------|
| 547 | TDL1878040 | निर्वाचक का नाम : गुलाराम पिता का नाम: भैरा गृह संख्या : 84 उम्र : 23 लिंग : पुरुष | फोटो उपलब्ध | 548 | RJ/22/169/465141 | निर्वाचक का नाम : बाबू राम पिता का नाम: मनाजी गृह संख्या : 85 उम्र : 60 लिंग : पुरुष | फोटो उपलब्ध | 549 | RJ/22/169/466227 | निर्वाचक का नाम : मुगली देवी पति का नाम: बाबू राम गृह संख्या : 85 उम्र : 57 लिंग : महिला | फोटो उपलब्ध |
| 550 | TDL0763821 | निर्वाचक का नाम : रेशमा पिता का नाम: बाबूराम गृह संख्या : 85 उम्र : 33 लिंग : महिला | फोटो उपलब्ध | 551 | RJ/22/169/465142 | निर्वाचक का नाम : सदाराम पिता का नाम: मनाजी गृह संख्या : 86 उम्र : 58 लिंग : पुरुष | फोटो उपलब्ध | 552 | RJ/22/169/466404 | निर्वाचक का नाम : वालकी देवी पति का नाम: सदाराम गृह संख्या : 86 उम्र : 55 लिंग : महिला | फोटो उपलब्ध |
| 553 | RJ/22/169/466402 | निर्वाचक का नाम : काला राम पिता का नाम: मनाजी गृह संख्या : 87 उम्र : 73 लिंग : पुरुष | फोटो उपलब्ध | 554 | RJ/22/169/466401 | निर्वाचक का नाम : सावली देवी पति का नाम: काला राम गृह संख्या : 87 उम्र : 71 लिंग : महिला | फोटो उपलब्ध | 555 | TDL0494864 | निर्वाचक का नाम : राजू पिता का नाम: काला गृह संख्या : 87 उम्र : 50 लिंग : पुरुष | फोटो उपलब्ध |
| 556 | TDL0645333 | निर्वाचक का नाम : ककुरी पति का नाम: केराराम गृह संख्या : 87 उम्र : 48 लिंग : महिला | फोटो उपलब्ध | 557 | TDL0494872 | निर्वाचक का नाम : सुनकी पति का नाम: राजू गृह संख्या : 87 उम्र : 44 लिंग : महिला | फोटो उपलब्ध | 558 | DXW1410059 | निर्वाचक का नाम : किराराम पिता का नाम: कालाजी गृह संख्या : 87 उम्र : 44 लिंग : पुरुष | फोटो उपलब्ध |
| 559 | TDL0424887 | निर्वाचक का नाम : डुटाराम पिता का नाम: लसाराम गृह संख्या : 87 उम्र : 44 लिंग : पुरुष | फोटो उपलब्ध | 560 | TDL0424853 | निर्वाचक का नाम : सेवाराम पिता का नाम: काला गृह संख्या : 87 उम्र : 42 लिंग : पुरुष | फोटो उपलब्ध | 561 | TDL0424861 | निर्वाचक का नाम : दापली पति का नाम: सेवाराम गृह संख्या : 87 उम्र : 42 लिंग : महिला | फोटो उपलब्ध |
| 562 | TDL1013820 | निर्वाचक का नाम : मणी पति का नाम: राजाराम गृह संख्या : 87 उम्र : 40 लिंग : महिला | फोटो उपलब्ध | 563 | TDL0494849 | निर्वाचक का नाम : सुरमाराम पिता का नाम: कालाराम गृह संख्या : 87 उम्र : 39 लिंग : पुरुष | फोटो उपलब्ध | 564 | TDL0424879 | निर्वाचक का नाम : सोमी पति का नाम: डुटाराम गृह संख्या : 87 उम्र : 38 लिंग : महिला | फोटो उपलब्ध |
| 565 | TDL0494856 | निर्वाचक का नाम : ताराराम पिता का नाम: कालाराम गृह संख्या : 87 उम्र : 33 लिंग : पुरुष | फोटो उपलब्ध | 566 | TDL1314384 | निर्वाचक का नाम : नवाराम पिता का नाम: कालाराम गृह संख्या : 87 उम्र : 33 लिंग : पुरुष | फोटो उपलब्ध | 567 | TDL1314392 | निर्वाचक का नाम : चीनी पति का नाम: नवाराम गृह संख्या : 87 उम्र : 31 लिंग : महिला | फोटो उपलब्ध |
| 568 | TDL1314509 | निर्वाचक का नाम : सुमलाराम पिता का नाम: कालाराम गृह संख्या : 87 उम्र : 28 लिंग : पुरुष | फोटो उपलब्ध | 569 | TDL1314525 | निर्वाचक का नाम : राइलीदेवी पति का नाम: ताराराम गृह संख्या : 87 उम्र : 28 लिंग : महिला | फोटो उपलब्ध | 570 | TDL1878081 | निर्वाचक का नाम : जगा राम पिता का नाम: कीर राम गृह संख्या : 87 उम्र : 23 लिंग : पुरुष | फोटो उपलब्ध |
| 571 | RJ/22/169/466206 | निर्वाचक का नाम : लसा राम पिता का नाम: मनाजी गृह संख्या : 88 उम्र : 61 लिंग : पुरुष | फोटो उपलब्ध | 572 | RJ/22/169/466403 | निर्वाचक का नाम : मनु देवी पति का नाम: लसा राम गृह संख्या : 88 उम्र : 58 लिंग : महिला | फोटो उपलब्ध | 573 | RJ/22/169/466288 | निर्वाचक का नाम : पनी देवी पति का नाम: भैरा राम गृह संख्या : 89 उम्र : 64 लिंग : महिला | फोटो उपलब्ध |
| 574 | DXW1410075 | निर्वाचक का नाम : नोना राम पिता का नाम: भैराराम गृह संख्या : 89 उम्र : 41 लिंग : पुरुष | फोटो उपलब्ध | 575 | DXW1628668 | निर्वाचक का नाम : बाबली पति का नाम: नोना राम गृह संख्या : 89 उम्र : 40 लिंग : महिला | फोटो उपलब्ध | 576 | TDL0645358 | निर्वाचक का नाम : राजेन्द्र पिता का नाम: भैराराम गृह संख्या : 89 उम्र : 37 लिंग : पुरुष | फोटो उपलब्ध |

| | | | | | | | | | | | |
|-----|------------------|--|-------------|-----|------------------|---|-------------|-----|------------------|---|-------------|
| 577 | RJ/22/169/465123 | निर्वाचक का नाम : माला राम पिता का नाम: वजा राम गृह संख्या : 90 उम्र : 65 लिंग : पुरुष | फोटो उपलब्ध | 578 | RJ/22/169/465124 | निर्वाचक का नाम : राजकी देवी पति का नाम: माला राम गृह संख्या : 90 उम्र : 64 लिंग : महिला | फोटो उपलब्ध | 579 | DXW1191600 | निर्वाचक का नाम : चोपा राम पिता का नाम: माला जी गृह संख्या : 90 उम्र : 48 लिंग : पुरुष | फोटो उपलब्ध |
| 580 | DXW1410083 | निर्वाचक का नाम : सवाराम पिता का नाम: मालाराम गृह संख्या : 90 उम्र : 44 लिंग : पुरुष | फोटो उपलब्ध | 581 | TDL0494880 | निर्वाचक का नाम : रंगी पति का नाम: चोपाराम गृह संख्या : 90 उम्र : 39 लिंग : महिला | फोटो उपलब्ध | 582 | TDL0645374 | निर्वाचक का नाम : नरसाराम पिता का नाम: मालाराम गृह संख्या : 90 उम्र : 33 लिंग : पुरुष | फोटो उपलब्ध |
| 583 | TDL0965368 | निर्वाचक का नाम : नोकी कुमारी पति का नाम: नरसाराम गृह संख्या : 90 उम्र : 30 लिंग : महिला | फोटो उपलब्ध | 584 | TDL1816594 | निर्वाचक का नाम : किका राम पिता का नाम: चोपा राम गृह संख्या : 90 उम्र : 23 लिंग : पुरुष | फोटो उपलब्ध | 585 | TDL2319317 | निर्वाचक का नाम : श्रवण कुमार पिता का नाम: चौपा राम गृह संख्या : 90 उम्र : 23 लिंग : पुरुष | फोटो उपलब्ध |
| 586 | RJ/22/169/466251 | निर्वाचक का नाम : जोगा राम पिता का नाम: लालाजी गृह संख्या : 92 उम्र : 54 लिंग : पुरुष | फोटो उपलब्ध | 587 | RJ/22/169/466213 | निर्वाचक का नाम : कैलाश चन्द पिता का नाम: भगवान जी गृह संख्या : 93 उम्र : 64 लिंग : पुरुष | फोटो उपलब्ध | 588 | RJ/22/169/466214 | निर्वाचक का नाम : कमला पति का नाम: कैलाश चन्द गृह संख्या : 93 उम्र : 62 लिंग : महिला | फोटो उपलब्ध |
| 589 | TDL1585207 | निर्वाचक का नाम : अंती पति का नाम: रमेश गृह संख्या : 102 उम्र : 35 लिंग : महिला | फोटो उपलब्ध | 590 | TDL1578996 | निर्वाचक का नाम : मसरी पति का नाम: सुरेश गृह संख्या : 102 उम्र : 31 लिंग : महिला | फोटो उपलब्ध | 591 | TDL1585108 | निर्वाचक का नाम : मेघा पिता का नाम: लाला गृह संख्या : 102 उम्र : 30 लिंग : पुरुष | फोटो उपलब्ध |
| 592 | TDL1578897 | निर्वाचक का नाम : चपला राम पिता का नाम: पुराराम गृह संख्या : 102 उम्र : 29 लिंग : पुरुष | फोटो उपलब्ध | 593 | TDL1584994 | निर्वाचक का नाम : सीता पति का नाम: लिम्बाराम गृह संख्या : 102 उम्र : 27 लिंग : महिला | फोटो उपलब्ध | 594 | TDL1585074 | निर्वाचक का नाम : लिम्बाराम पिता का नाम: लालाराम गृह संख्या : 102 उम्र : 26 लिंग : पुरुष | फोटो उपलब्ध |
| 595 | TDL1878156 | निर्वाचक का नाम : हंजा देवी पति का नाम: गना राम गृह संख्या : 102 उम्र : 23 लिंग : महिला | फोटो उपलब्ध | 596 | TDL2383081 | निर्वाचक का नाम : मिठाराम पिता का नाम: चीना राम गृह संख्या : 128 उम्र : 19 लिंग : पुरुष | फोटो उपलब्ध | 597 | TDL2327815 | निर्वाचक का नाम : श्रवण कुमार पिता का नाम: बाबू जी गृह संख्या : 134 उम्र : 39 लिंग : पुरुष | फोटो उपलब्ध |
| 598 | TDL2076545 | निर्वाचक का नाम : लादुरा राम खिमा राम पिता का नाम: खिमा राम गृह संख्या : 171 उम्र : 23 लिंग : पुरुष | फोटो उपलब्ध | 599 | TDL1926179 | निर्वाचक का नाम : प्यारी पति का नाम: प्रभूराम गृह संख्या : 181 उम्र : 25 लिंग : महिला | फोटो उपलब्ध | 600 | TDL2285120 | निर्वाचक का नाम : समी पिता का नाम: केलाराम गृह संख्या : 196 उम्र : 24 लिंग : महिला | फोटो उपलब्ध |
| 601 | TDL1955541 | निर्वाचक का नाम : कोद्रा राम कला राम पिता का नाम: कला राम गृह संख्या : 261 उम्र : 26 लिंग : पुरुष | फोटो उपलब्ध | 602 | TDL1955525 | निर्वाचक का नाम : सुमी कोदरा राम पति का नाम: कोदरा राम गृह संख्या : 261 उम्र : 22 लिंग : महिला | फोटो उपलब्ध | 603 | TDL1955624 | निर्वाचक का नाम : रमेश पुनाराम पिता का नाम: पुनाराम गृह संख्या : 283 उम्र : 23 लिंग : पुरुष | फोटो उपलब्ध |
| 604 | TDL1955657 | निर्वाचक का नाम : पिंटू पुनाराम पिता का नाम: पुना राम गृह संख्या : 283 उम्र : 22 लिंग : पुरुष | फोटो उपलब्ध | 605 | TDL1816669 | निर्वाचक का नाम : दिनेश पिता का नाम: लाला राम गृह संख्या : 337 उम्र : 25 लिंग : पुरुष | फोटो उपलब्ध | 606 | TDL2276376 | निर्वाचक का नाम : रुपली पति का नाम: लाला राम गरासिया गृह संख्या : 346 उम्र : 27 लिंग : महिला | फोटो उपलब्ध |

| | | | | | | | | | | | |
|-----|------------|--|-------------|-----|------------|---|-------------|-----|------------|--|-------------|
| 607 | TDL1997485 | निर्वाचक का नाम : शंभू लाल सोनाराम पिता का नाम: सोनाराम गृह संख्या : 408 उम्र : 21 लिंग : पुरुष | फोटो उपलब्ध | 608 | TDL1955566 | निर्वाचक का नाम : नेतु मेघा पति का नाम: मेघा गृह संख्या : 431 उम्र : 30 लिंग : महिला | फोटो उपलब्ध | 609 | TDL2089779 | निर्वाचक का नाम : कला राम भूत राम पिता का नाम: भूत राम गृह संख्या : 470 उम्र : 20 लिंग : पुरुष | फोटो उपलब्ध |
| 610 | TDL2023992 | निर्वाचक का नाम : पप्पुराम शंकरलाल पिता का नाम: शंकरलाल गृह संख्या : 472 उम्र : 27 लिंग : पुरुष | फोटो उपलब्ध | 611 | TDL2024081 | निर्वाचक का नाम : भूरी पप्पुराम पति का नाम: पप्पुराम गृह संख्या : 472 उम्र : 27 लिंग : महिला | फोटो उपलब्ध | 612 | TDL1955582 | निर्वाचक का नाम : रमेश कुमार राम राम पिता का नाम: राम राम गृह संख्या : 508 उम्र : 30 लिंग : पुरुष | फोटो उपलब्ध |
| 613 | TDL1955608 | निर्वाचक का नाम : खिमी राम राम पिता का नाम: राम राम गृह संख्या : 508 उम्र : 23 लिंग : महिला | फोटो उपलब्ध | 614 | TDL2088409 | निर्वाचक का नाम : झुमाराम लाशा राम पिता का नाम: लाशा राम गृह संख्या : 536 उम्र : 20 लिंग : पुरुष | फोटो उपलब्ध | 615 | TDL0645424 | निर्वाचक का नाम : लक्ष्मी पति का नाम: सवाराम गृह संख्या : . उम्र : 40 लिंग : महिला | फोटो उपलब्ध |
| 616 | TDL0645416 | निर्वाचक का नाम : अंबाराम पिता का नाम: मालाराम गृह संख्या : . उम्र : 38 लिंग : पुरुष | फोटो उपलब्ध | 617 | TDL0645408 | निर्वाचक का नाम : इंद्रा पति का नाम: अंबाराम गृह संख्या : . उम्र : 35 लिंग : महिला | फोटो उपलब्ध | 618 | TDL0645341 | निर्वाचक का नाम : हजारी पति का नाम: सूरमाराम गृह संख्या : . उम्र : 35 लिंग : महिला | फोटो उपलब्ध |
| 619 | TDL0645366 | निर्वाचक का नाम : रूवली पति का नाम: राजेन्द्र गृह संख्या : . उम्र : 33 लिंग : महिला | फोटो उपलब्ध | 620 | TDL0645291 | निर्वाचक का नाम : सोमाराम पिता का नाम: हिमाराम गृह संख्या : . उम्र : 33 लिंग : पुरुष | फोटो उपलब्ध | 621 | TDL0645382 | निर्वाचक का नाम : पनाराम पिता का नाम: मालाराम गृह संख्या : . उम्र : 32 लिंग : पुरुष | फोटो उपलब्ध |
| 622 | TDL0645390 | निर्वाचक का नाम : मंजू पति का नाम: पनाराम गृह संख्या : . उम्र : 32 लिंग : महिला | फोटो उपलब्ध | 623 | TDL1926195 | निर्वाचक का नाम : गोवा राम बड़ा राम अन्या: बड़ा राम गृह संख्या : आंदलिया उम्र : 31 लिंग : पुरुष | फोटो उपलब्ध | 624 | TDL1926104 | निर्वाचक का नाम : ग्छि पति का नाम: गुला राम गृह संख्या : आंदलिया उम्र : 22 लिंग : महिला | फोटो उपलब्ध |
| 625 | TDL1926187 | निर्वाचक का नाम : रुपा राम जोगा राम पिता का नाम: जोगा राम गृह संख्या : आंदलिया उम्र : 22 लिंग : पुरुष | फोटो उपलब्ध | | | | | | | | |

| | | | | | | | | | | | |
|-----|------------|---|-------------|-----|------------------|---|-------------|-----|------------|---|-------------|
| 626 | TDL1997378 | निर्वाचक का नाम : सुखदेव माता का नाम: शिल्पा देवी गृह संख्या : 276 उम्र : 21 लिंग : पुरुष | फोटो उपलब्ध | 627 | TDL0763656 | निर्वाचक का नाम : नरसीराम पिता का नाम: बालचन्द्र गृह संख्या : 293 उम्र : 34 लिंग : पुरुष | फोटो उपलब्ध | 628 | TDL0763664 | निर्वाचक का नाम : हिरल पति का नाम: नरसीराम गृह संख्या : 293 उम्र : 33 लिंग : महिला | फोटो उपलब्ध |
| 629 | TDL0847657 | निर्वाचक का नाम : कलावती पति का नाम: चन्द्रभाण गृह संख्या : 296 उम्र : 76 लिंग : महिला | फोटो उपलब्ध | 630 | RJ/22/169/465053 | निर्वाचक का नाम : जगमाल पिता का नाम: अमराराम गृह संख्या : 296 उम्र : 64 लिंग : पुरुष | फोटो उपलब्ध | 631 | TDL0847673 | निर्वाचक का नाम : विष्णु पति का नाम: कान्तिलाल गृह संख्या : 296 उम्र : 59 लिंग : महिला | फोटो उपलब्ध |
| 632 | TDL0091439 | निर्वाचक का नाम : मुञ्जी देवी पति का नाम: जगमाल गृह संख्या : 296 उम्र : 56 लिंग : महिला | फोटो उपलब्ध | 633 | RJ/22/169/465033 | निर्वाचक का नाम : दलपतराम पिता का नाम: चन्द्रभाण गृह संख्या : 296 उम्र : 55 लिंग : पुरुष | फोटो उपलब्ध | 634 | TDL0424739 | निर्वाचक का नाम : पोपट लाल पिता का नाम: अमरा जी गृह संख्या : 296 उम्र : 52 लिंग : पुरुष | फोटो उपलब्ध |
| 635 | TDL0424747 | निर्वाचक का नाम : निबोली देवी पति का नाम: पोपट लाल गृह संख्या : 296 उम्र : 52 लिंग : महिला | फोटो उपलब्ध | 636 | RJ/22/169/465034 | निर्वाचक का नाम : मोखीदेवी पति का नाम: दलपतराम गृह संख्या : 296 उम्र : 52 लिंग : महिला | फोटो उपलब्ध | 637 | TDL0847731 | निर्वाचक का नाम : लीलस पति का नाम: रंजीत गृह संख्या : 296 उम्र : 49 लिंग : महिला | फोटो उपलब्ध |
| 638 | TDL0847715 | निर्वाचक का नाम : रंगीत पिता का नाम: चन्द्रभाण गृह संख्या : 296 उम्र : 48 लिंग : पुरुष | फोटो उपलब्ध | 639 | TDL0847632 | निर्वाचक का नाम : भरत पिता का नाम: कान्तिलाल गृह संख्या : 296 उम्र : 46 लिंग : पुरुष | फोटो उपलब्ध | 640 | TDL0091157 | निर्वाचक का नाम : पर्वत कुमार पिता का नाम: बालचन्द्र गृह संख्या : 296 उम्र : 45 लिंग : पुरुष | फोटो उपलब्ध |
| 641 | TDL0091165 | निर्वाचक का नाम : जसोदा देवी पति का नाम: पर्वत कुमार गृह संख्या : 296 उम्र : 44 लिंग : महिला | फोटो उपलब्ध | 642 | TDL0847681 | निर्वाचक का नाम : सुरेश पिता का नाम: चन्द्रभाण गृह संख्या : 296 उम्र : 44 लिंग : पुरुष | फोटो उपलब्ध | 643 | TDL0424754 | निर्वाचक का नाम : दली चन्द्र पिता का नाम: चन्द्रभाण गृह संख्या : 296 उम्र : 43 लिंग : पुरुष | फोटो उपलब्ध |
| 644 | TDL0424713 | निर्वाचक का नाम : रणजीत पिता का नाम: कोदरजी गृह संख्या : 296 उम्र : 42 लिंग : पुरुष | फोटो उपलब्ध | 645 | TDL0847699 | निर्वाचक का नाम : प्रेमल पति का नाम: सुरेश गृह संख्या : 296 उम्र : 42 लिंग : महिला | फोटो उपलब्ध | 646 | TDL0091397 | निर्वाचक का नाम : अरविन्द्र पिता का नाम: बालचन्द्र गृह संख्या : 296 उम्र : 41 लिंग : पुरुष | फोटो उपलब्ध |
| 647 | TDL0091405 | निर्वाचक का नाम : रमीला देवी पति का नाम: अरविन्द्र गृह संख्या : 296 उम्र : 41 लिंग : महिला | फोटो उपलब्ध | 648 | TDL1945427 | निर्वाचक का नाम : पारू बेन पति का नाम: श्रवण भाई गृह संख्या : 296 उम्र : 41 लिंग : महिला | फोटो उपलब्ध | 649 | TDL1945419 | निर्वाचक का नाम : श्रवण भाई पिता का नाम: धीराजी गृह संख्या : 296 उम्र : 41 लिंग : पुरुष | फोटो उपलब्ध |
| 650 | TDL0533273 | निर्वाचक का नाम : माया देवी पति का नाम: रमण गृह संख्या : 296 उम्र : 40 लिंग : महिला | फोटो उपलब्ध | 651 | TDL0424721 | निर्वाचक का नाम : रसीता पति का नाम: रणजीत गृह संख्या : 296 उम्र : 40 लिंग : महिला | फोटो उपलब्ध | 652 | TDL0847640 | निर्वाचक का नाम : सोनल पति का नाम: भरत गृह संख्या : 296 उम्र : 40 लिंग : महिला | फोटो उपलब्ध |
| 653 | TDL0847707 | निर्वाचक का नाम : टीनिया पिता का नाम: चन्द्रभाण गृह संख्या : 296 उम्र : 40 लिंग : पुरुष | फोटो उपलब्ध | 654 | TDL0847723 | निर्वाचक का नाम : तोरल पति का नाम: टीनिया गृह संख्या : 296 उम्र : 40 लिंग : महिला | फोटो उपलब्ध | 655 | DXW1673201 | निर्वाचक का नाम : ओमप्रकाश पिता का नाम: बालचन्द्र गृह संख्या : 296 उम्र : 39 लिंग : पुरुष | फोटो उपलब्ध |

| | | | | | |
|--|------------|--|------------|---|------------|
| 656 निर्वाचक का नाम : नीरमादेवी पति का नाम: ओमप्रकाश गृह संख्या : 296 उम्र : 39 लिंग : महिला | DXW1673219 | 657 निर्वाचक का नाम : काली देवी पति का नाम: दली चन्द्र गृह संख्या : 296 उम्र : 38 लिंग : महिला | TDL0424762 | 658 निर्वाचक का नाम : श्रवण पिता का नाम: जगमाल गृह संख्या : 296 उम्र : 35 लिंग : पुरुष | TDL0091421 |
| 659 निर्वाचक का नाम : शैलेन्द्रकुमार पिता का नाम: कान्तिलाल गृह संख्या : 296 उम्र : 32 लिंग : पुरुष | TDL1314095 | 660 निर्वाचक का नाम : जेसल पति का नाम: श्रवण गृह संख्या : 296 उम्र : 31 लिंग : महिला | TDL0847749 | 661 निर्वाचक का नाम : अंकलेश पिता का नाम: पोपटलाल गृह संख्या : 296 उम्र : 29 लिंग : पुरुष | TDL1314087 |
| 662 निर्वाचक का नाम : सुरेकादेवी पति का नाम: अंकलेश गृह संख्या : 296 उम्र : 28 लिंग : महिला | TDL1314103 | 663 निर्वाचक का नाम : लल्लू पिता का नाम: पोपटलाल गृह संख्या : 296 उम्र : 28 लिंग : पुरुष | TDL1314111 | 664 निर्वाचक का नाम : जितेन्द्रकुमार पिता का नाम: कान्तिलाल गृह संख्या : 296 उम्र : 28 लिंग : पुरुष | TDL1314129 |
| 665 निर्वाचक का नाम : रिकू पिता का नाम: रंगीत गृह संख्या : 296 उम्र : 28 लिंग : पुरुष | TDL1663897 | 666 निर्वाचक का नाम : अनिलराम पिता का नाम: रणजीत गृह संख्या : 296 उम्र : 27 लिंग : पुरुष | TDL1314152 | 667 निर्वाचक का नाम : रुपल कुमारी पति का नाम: रिकू गृह संख्या : 296 उम्र : 27 लिंग : महिला | TDL2170371 |
| 668 निर्वाचक का नाम : किशन रंगीत पिता का नाम: रंगीत गृह संख्या : 296 उम्र : 26 लिंग : पुरुष | TDL1793173 | 669 निर्वाचक का नाम : संजय कुमार नट माता का नाम: शिल्पा गृह संख्या : 296 उम्र : 25 लिंग : पुरुष | TDL1616234 | 670 निर्वाचक का नाम : निबल कुमारी पिता का नाम: सुनील भाई गृह संख्या : 296 उम्र : 25 लिंग : पुरुष | TDL1804962 |
| 671 निर्वाचक का नाम : गीता पिता का नाम: रणवट गृह संख्या : 296 उम्र : 24 लिंग : पुरुष | TDL1805019 | 672 निर्वाचक का नाम : सुनील भाई पिता का नाम: प्रवट कुमार गृह संख्या : 296 उम्र : 24 लिंग : पुरुष | TDL1805043 | 673 निर्वाचक का नाम : कमलेश पिता का नाम: दलपत गृह संख्या : 296 उम्र : 24 लिंग : पुरुष | TDL1805142 |
| 674 निर्वाचक का नाम : सुमित्रा बेन पति का नाम: संजय कुमार नट गृह संख्या : 296 उम्र : 24 लिंग : महिला | TDL1937796 | 675 निर्वाचक का नाम : रणवट कुमार पिता का नाम: अरविंद गृह संख्या : 296 उम्र : 23 लिंग : पुरुष | TDL1747054 | 676 निर्वाचक का नाम : किरण पिता का नाम: रणजीत गृह संख्या : 296 उम्र : 23 लिंग : पुरुष | TDL2145019 |
| 677 निर्वाचक का नाम : राजेंद्र पिता का नाम: जीतू कुमार गृह संख्या : 296 उम्र : 23 लिंग : पुरुष | TDL2179802 | 678 निर्वाचक का नाम : नितल किशन पति का नाम: किशन गृह संख्या : 296 उम्र : 22 लिंग : महिला | TDL1894070 | 679 निर्वाचक का नाम : राहुल पिता का नाम: रंजीत गृह संख्या : 296 उम्र : 22 लिंग : पुरुष | TDL1901933 |
| 680 निर्वाचक का नाम : फूली बाई पति का नाम: लल्लू गृह संख्या : 296 उम्र : 22 लिंग : महिला | TDL1913912 | 681 निर्वाचक का नाम : सोनल कुमारी पति का नाम: अनीलराम गृह संख्या : 296 उम्र : 21 लिंग : महिला | TDL2070555 | 682 निर्वाचक का नाम : विमल पिता का नाम: श्रवण गृह संख्या : 296 उम्र : 21 लिंग : पुरुष | TDL2246239 |
| 683 निर्वाचक का नाम : राकेश पिता का नाम: जीतू कुमार गृह संख्या : 296 उम्र : 20 लिंग : पुरुष | TDL2189579 | 684 निर्वाचक का नाम : ईनल पति का नाम: विमल गृह संख्या : 296 उम्र : 19 लिंग : महिला | TDL2337202 | 685 निर्वाचक का नाम : अणदू पति का नाम: मगन लाल गृह संख्या : 296 क उम्र : 62 लिंग : महिला | TDL0091447 |

| | | | | | |
|--|-------------------|---|-------------------|--|-------------------|
| <p>686</p> <p>निर्वाचक का नाम : जितू कुमार पिता का नाम: गोपाल गृह संख्या : 296 क उम्र : 40 लिंग : पुरुष</p> <p>फोटो उपलब्ध</p> | <p>TDL1314137</p> | <p>687</p> <p>निर्वाचक का नाम : देविका पति का नाम: जीतूकुमार गृह संख्या : 296 क उम्र : 39 लिंग : महिला</p> <p>फोटो उपलब्ध</p> | <p>TDL1314145</p> | <p>688</p> <p>निर्वाचक का नाम : बाबूराम पिता का नाम: गोपाल गृह संख्या : 296क उम्र : 33 लिंग : पुरुष</p> <p>फोटो उपलब्ध</p> | <p>TDL0763680</p> |
| <p>689</p> <p>निर्वाचक का नाम : मीना देवी पति का नाम: बाबूराम गृह संख्या : 296क उम्र : 33 लिंग : महिला</p> <p>फोटो उपलब्ध</p> | <p>TDL0763672</p> | <p>690</p> <p>निर्वाचक का नाम : शिल्पा पति का नाम: प्रहलाद गृह संख्या : 296 क उम्र : 37 लिंग : महिला</p> <p>फोटो उपलब्ध</p> | <p>TDL0847756</p> | <p>691</p> <p>निर्वाचक का नाम : हरीश पिता का नाम: दलपत गृह संख्या : 397 उम्र : 23 लिंग : पुरुष</p> <p>फोटो उपलब्ध</p> | <p>TDL1793363</p> |

| | | | | |
|-----|---|------------|---|-------------|
| 692 | 1 | TDL2406809 | निर्वाचक का नाम : दीपक पिता का नाम: भावाराम गृह संख्या : 55 उम्र : 18 लिंग : पुरुष | फोटो उपलब्ध |
| 693 | 2 | TDL2412435 | निर्वाचक का नाम : राजू पिता का नाम: कालूराम गृह संख्या : 20 उम्र : 18 लिंग : पुरुष | फोटो उपलब्ध |
| 694 | 2 | TDL2412724 | निर्वाचक का नाम : राकेश कुमार पिता का नाम: प्रेमराम गरासिया गृह संख्या : 18 उम्र : 19 लिंग : पुरुष | फोटो उपलब्ध |
| 695 | 2 | TDL2412799 | निर्वाचक का नाम : जिणीदेवी पिता का नाम: प्रेमराम गरासिया गृह संख्या : 18 उम्र : 21 लिंग : महिला | फोटो उपलब्ध |
| 696 | 2 | TDL2431849 | निर्वाचक का नाम : पप्पू पिता का नाम: बाबू गृह संख्या : 330 उम्र : 21 लिंग : पुरुष | फोटो उपलब्ध |
| 697 | 2 | TDL2431914 | निर्वाचक का नाम : गुडिया पिता का नाम: सोना राम गृह संख्या : 330 indra उम्र : 33 लिंग : महिला | फोटो उपलब्ध |
| 698 | 2 | TDL2431963 | निर्वाचक का नाम : भगाराम पिता का नाम: सोना राम गृह संख्या : 330 उम्र : 23 लिंग : पुरुष | फोटो उपलब्ध |
| 699 | 2 | TDL2453397 | निर्वाचक का नाम : हरीश कुमार पिता का नाम: चेलाराम गृह संख्या : 26 उम्र : 23 लिंग : पुरुष | फोटो उपलब्ध |
| 700 | 2 | TDL2453447 | निर्वाचक का नाम : दलपत पिता का नाम: नवाराम गृह संख्या : 15 उम्र : 22 लिंग : पुरुष | फोटो उपलब्ध |
| 701 | 2 | TDL2453454 | निर्वाचक का नाम : अन्दाराम पिता का नाम: सोनाराम गृह संख्या : 57 उम्र : 20 लिंग : पुरुष | फोटो उपलब्ध |
| 702 | 2 | TDL2454072 | निर्वाचक का नाम : अंबाराम पिता का नाम: नवाराम गृह संख्या : 15 उम्र : 19 लिंग : पुरुष | फोटो उपलब्ध |
| 703 | 2 | TDL2454759 | निर्वाचक का नाम : जगा राम पिता का नाम: मेवाराम गृह संख्या : 21 उम्र : 21 लिंग : पुरुष | फोटो उपलब्ध |
| 704 | 2 | TDL2454775 | निर्वाचक का नाम : पिंकी पिता का नाम: नवा राम गृह संख्या : 15 उम्र : 24 लिंग : महिला | फोटो उपलब्ध |
| 705 | 3 | TDL2457661 | निर्वाचक का नाम : हितेश कुमार पिता का नाम: अरविंद गृह संख्या : 296 उम्र : 18 लिंग : पुरुष | फोटो उपलब्ध |
| 706 | 2 | TDL2465623 | निर्वाचक का नाम : पुनी पिता का नाम: अमरा राम गृह संख्या : 28 उम्र : 31 लिंग : महिला | फोटो उपलब्ध |

| निर्वाचकों का विवरण : | | | | | | | |
|--|------------------------------|-----------------------------|---|----------------------|-------|------------|-----|
| A) मतदाताओं की संख्या : | | | | | | | |
| | | नामावली का प्रकार | निर्वाचक नामावली की पहचान : | मतदाताओं की संख्या : | | | |
| | | | | पुरुष | महिला | तृतीय लिंग | कुल |
| I | मूल | मूल नामावली | समस्त पूरकों को समेकित करते हुए विशेष गहन पुनरीक्षण 2026 की मूल नामावली | 360 | 331 | 0 | 691 |
| II | घटक I - परिवर्धन सूची | पूरक 1 | विशेष गहन पुनरीक्षण - 2026 | 11 | 4 | 0 | 15 |
| III | घटक II - विलोपन सूची | पूरक 1 | विशेष गहन पुनरीक्षण - 2026 | 0 | 0 | 0 | 0 |
| IV | लिंग में संशोधन के कारण अंतर | | | 0 | 0 | 0 | 0 |
| पुनरीक्षण के बाद इस नामावली में शुद्ध निर्वाचक (I+II-III+IV) | | | | 371 | 335 | 0 | 706 |
| B) संशोधनों की संख्या : | | | | | | | |
| नामावली का प्रकार | | निर्वाचक नामावली की पहचान : | | संशोधनों की संख्या : | | | |
| पूरक 1 | | विशेष गहन पुनरीक्षण - 2026 | | 3 | | | |

निर्वाचक रजिस्ट्रीकरण अधिकारी द्वारा जारी

E2-मृत्यु, S2-स्थानांतरित, R2-दोहरी प्रविष्टि, M2-लापता, Q2-अहर्ता नहीं