

निर्वाचक नामावली 2026 S20 राजस्थान

| | | | | | | | | | | | | | | | | | | | |
|---|---|---|--------------|-------------------|------------|-------------------------|----------|-------|---|------------|------------|------------|--------------|-------|---|------|----------|---------|----------|
| विधान सभा क्षेत्र की संख्या , नाम व आरक्षण स्थिति : 148 - रेवदर (अ.जा.) | | भाग संख्या : : 259 | | | | | | | | | | | | | | | | | |
| संसदीय निर्वाचन क्षेत्र की संख्या, नाम व आरक्षण स्थिति, जिसमें विधान सभा निर्वाचन क्षेत्र स्थित है : 18 - जालोर (सामान्य) | | | | | | | | | | | | | | | | | | | |
| 1. पुनरीक्षण का विवरण | | | | | | | | | | | | | | | | | | | |
| पुनरीक्षण का वर्ष : | 2026 | निर्वाचक नामावली की पहचान : | | | | | | | | | | | | | | | | | |
| अर्हता तिथि : | 01-01-2026 | समस्त पूरकों को समेकित करते हुए विशेष गहन पुनरीक्षण 2026 की मूल नामावली | | | | | | | | | | | | | | | | | |
| पुनरीक्षण का स्वरूप : | विशेष गहन पुनरीक्षण - 2026 | | | | | | | | | | | | | | | | | | |
| प्रकाशन की तिथि : | 21-02-2026 | | | | | | | | | | | | | | | | | | |
| 2. भाग व मतदान क्षेत्र का विवरण : | | | | | | | | | | | | | | | | | | | |
| भाग में आने वाले अनुभागों की संख्या और नाम : | | | | | | | | | | | | | | | | | | | |
| 1-छोटी पाँती,(बांया भाग) वासडा | <table style="width: 100%; border-collapse: collapse;"> <tr> <td style="width: 60%;">मुख्य शहर / मुख्य ग्राम</td> <td style="width: 40%;">: WASADA</td> </tr> <tr> <td>वार्ड</td> <td>:</td> </tr> <tr> <td>पोस्ट ऑफिस</td> <td>: VASDA BO</td> </tr> <tr> <td>पुलिस थाना</td> <td>: आबूरोड सदर</td> </tr> <tr> <td>तहसील</td> <td>:</td> </tr> <tr> <td>जिला</td> <td>: सिरोही</td> </tr> <tr> <td>पिन कोड</td> <td>: 307026</td> </tr> </table> | | | | | मुख्य शहर / मुख्य ग्राम | : WASADA | वार्ड | : | पोस्ट ऑफिस | : VASDA BO | पुलिस थाना | : आबूरोड सदर | तहसील | : | जिला | : सिरोही | पिन कोड | : 307026 |
| मुख्य शहर / मुख्य ग्राम | | | | | | : WASADA | | | | | | | | | | | | | |
| वार्ड | | | | | | : | | | | | | | | | | | | | |
| पोस्ट ऑफिस | | | | | | : VASDA BO | | | | | | | | | | | | | |
| पुलिस थाना | : आबूरोड सदर | | | | | | | | | | | | | | | | | | |
| तहसील | : | | | | | | | | | | | | | | | | | | |
| जिला | : सिरोही | | | | | | | | | | | | | | | | | | |
| पिन कोड | : 307026 | | | | | | | | | | | | | | | | | | |
| 2-छोटी पाती,(बांया भाग) वासडा | | | | | | | | | | | | | | | | | | | |
| 3-स्कूल के पास,(बांया भाग) वासडा | | | | | | | | | | | | | | | | | | | |
| 4-बडी पांती,(बांया भाग) वासडा | | | | | | | | | | | | | | | | | | | |
| 3. मतदान केंद्र का विवरण | | | | | | | | | | | | | | | | | | | |
| मतदान केंद्र की संख्या व नाम : | मतदान केन्द्र की विशेष हैसियत (पुरुष/महिला/सामान्य) : | | सामान्य | | | | | | | | | | | | | | | | |
| 259 - वासडा-2 | इस मतदान क्षेत्र के सहायक (ऑक्जिलियरी) मतदान केन्द्रों की संख्या : | | 0 | | | | | | | | | | | | | | | | |
| मतदान केंद्र का भवन व पता : | | | | | | | | | | | | | | | | | | | |
| राजकीय उच्च माध्यमिक विद्यालय, बाया भाग, वासडा | | | | | | | | | | | | | | | | | | | |
| 4. मतदाताओं की संख्या : | | | | | | | | | | | | | | | | | | | |
| आरंभिक क्रम | अंतिम क्रम | मतदाताओं की संख्या | | | | | | | | | | | | | | | | | |
| संख्या | संख्या | पुरुष | महिला | तृतीय लिंग | कुल | | | | | | | | | | | | | | |
| 1 | 915 | 453 | 462 | 0 | 915 | | | | | | | | | | | | | | |

निर्वाचक रजिस्ट्रीकरण अधिकारी द्वारा जारी

Nazri Naksha

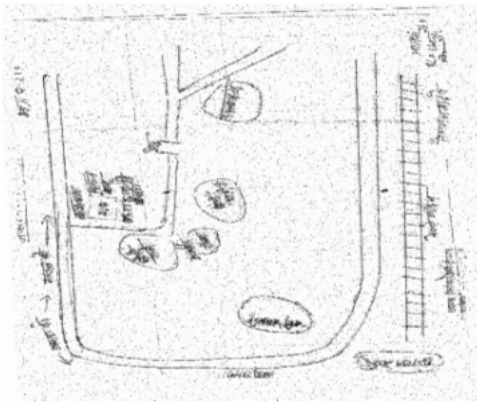

Google Map View



Polling Station Building Front View



Polling Station Front View



Cad View

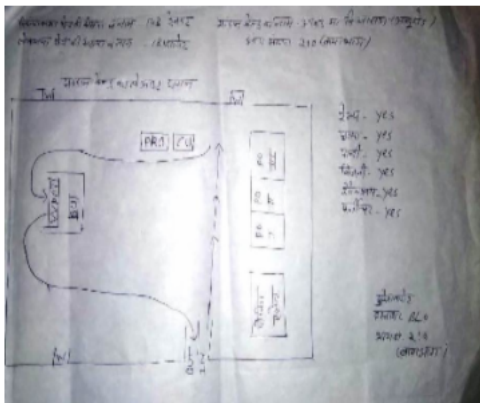

Key MAP View

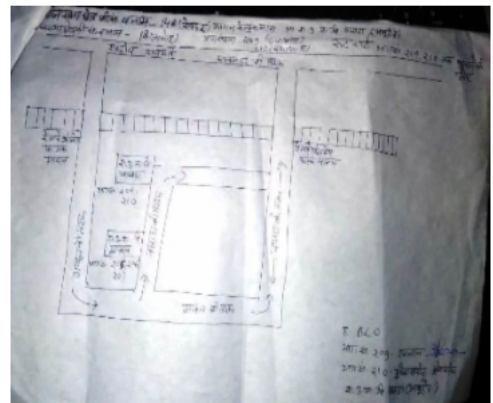

| | | | | | | | | |
|----|------------------|--|----|------------------|--|----|------------------|--|
| 1 | TDL1778307 | निर्वाचक का नाम : हरीश कुमार पिता का नाम: अमरा राम गृह संख्या : 11 उम्र : 26 लिंग : पुरुष | 2 | TDL1636356 | निर्वाचक का नाम : हजूर सिंह पिता का नाम: केसर सिंह गृह संख्या : 203 उम्र : 65 लिंग : पुरुष | 3 | TDL1636364 | निर्वाचक का नाम : अमरत बा पिता का नाम: हजूर सिंह गृह संख्या : 203 उम्र : 63 लिंग : महिला |
| 4 | TDL2142701 | निर्वाचक का नाम : वकील सिंह पिता का नाम: हजूर सिंह गृह संख्या : 203 उम्र : 41 लिंग : पुरुष | 5 | TDL2142891 | निर्वाचक का नाम : समरत बा पिता का नाम: वकील सिंह गृह संख्या : 203 उम्र : 40 लिंग : महिला | 6 | TDL1547231 | निर्वाचक का नाम : वधु सिंह पिता का नाम: मोड सिंह गृह संख्या : 204 उम्र : 68 लिंग : पुरुष |
| 7 | RJ/22/169/510018 | निर्वाचक का नाम : कपूर बा पिता का नाम: वधु सिंह गृह संख्या : 204 उम्र : 65 लिंग : महिला | 8 | TDL1639772 | निर्वाचक का नाम : असरत बा पिता का नाम: शांतु सिंह गृह संख्या : 206 उम्र : 66 लिंग : महिला | 9 | RJ/22/169/511004 | निर्वाचक का नाम : रमेश सिंह पिता का नाम: समनार सिंह गृह संख्या : 206 उम्र : 48 लिंग : पुरुष |
| 10 | TDL0676551 | निर्वाचक का नाम : इन्दु बां पिता का नाम: रमेश सिंह गृह संख्या : 206 उम्र : 47 लिंग : महिला | 11 | TDL0220012 | निर्वाचक का नाम : किरन सिंह पिता का नाम: शान्त सिंह गृह संख्या : 206 उम्र : 35 लिंग : पुरुष | 12 | TDL1641588 | निर्वाचक का नाम : मुनिया बा पिता का नाम: किरण सिंह गृह संख्या : 206 उम्र : 29 लिंग : महिला |
| 13 | RJ/22/169/511077 | निर्वाचक का नाम : रजु सिंह पिता का नाम: चेहर सिंह गृह संख्या : 207 उम्र : 63 लिंग : पुरुष | 14 | RJ/22/169/510019 | निर्वाचक का नाम : सोनबा पिता का नाम: रजु सिंह गृह संख्या : 207 उम्र : 61 लिंग : महिला | 15 | TDL0466318 | निर्वाचक का नाम : सुरपाल सिंह पिता का नाम: रजु सिंह गृह संख्या : 207 उम्र : 33 लिंग : पुरुष |
| 16 | TDL1447010 | निर्वाचक का नाम : मंजू बा पिता का नाम: माथुर सिंग गृह संख्या : 207 उम्र : 29 लिंग : महिला | 17 | RJ/22/169/510223 | निर्वाचक का नाम : अजमेर सिंह पिता का नाम: सामत सिंह गृह संख्या : 208 उम्र : 58 लिंग : पुरुष | 18 | RJ/22/169/510424 | निर्वाचक का नाम : कंचन पिता का नाम: अजमेर सिंह गृह संख्या : 208 उम्र : 55 लिंग : पुरुष |
| 19 | TDL0218339 | निर्वाचक का नाम : सिद्धराज सिंह पिता का नाम: अजमेर सिंह गृह संख्या : 208 उम्र : 35 लिंग : पुरुष | 20 | RJ/22/169/510354 | निर्वाचक का नाम : मणीबा पिता का नाम: चांद सिंह गृह संख्या : 209 उम्र : 66 लिंग : महिला | 21 | RJ/22/169/511024 | निर्वाचक का नाम : कान सिंह पिता का नाम: पहाड सिंह गृह संख्या : 210 उम्र : 73 लिंग : पुरुष |
| 22 | RJ/22/169/510042 | निर्वाचक का नाम : कैलाश बा पिता का नाम: कान सिंह गृह संख्या : 210 उम्र : 65 लिंग : महिला | 23 | RJ/22/169/511081 | निर्वाचक का नाम : मोध बा पिता का नाम: जभल सिंह गृह संख्या : 210 उम्र : 49 लिंग : महिला | 24 | TDL0219055 | निर्वाचक का नाम : महावीर सिंह पिता का नाम: कान सिंह गृह संख्या : 210 उम्र : 33 लिंग : पुरुष |
| 25 | TDL0971929 | निर्वाचक का नाम : मकीबा पिता का नाम: महावीर सिंह गृह संख्या : 210 उम्र : 30 लिंग : महिला | 26 | TDL1425354 | निर्वाचक का नाम : हंसुबा माता का नाम: शैतानसिंह गृह संख्या : 210 उम्र : 29 लिंग : महिला | 27 | RJ/22/169/510102 | निर्वाचक का नाम : दशरथ सिंह पिता का नाम: कालु सिंह गृह संख्या : 211 उम्र : 52 लिंग : पुरुष |
| 28 | RJ/22/169/510088 | निर्वाचक का नाम : माया बा पिता का नाम: दशरथ सिंह गृह संख्या : 211 उम्र : 50 लिंग : महिला | 29 | TDL0971937 | निर्वाचक का नाम : शैतान सिंह पिता का नाम: जवल सिंह गृह संख्या : 212 उम्र : 29 लिंग : पुरुष | 30 | RJ/22/169/510548 | निर्वाचक का नाम : मेलु सिंह पिता का नाम: राजू सिंह गृह संख्या : 213 उम्र : 73 लिंग : पुरुष |

| | | | | | | | | | | | |
|------|------------------|--|-------------|----|------------------|--|-------------|----|------------------|--|-------------|
| 31 | RJ/22/169/510549 | निर्वाचक का नाम : सुया बा पति का नाम: मेतु सिंह गृह संख्या : 213 उम्र : 70 लिंग : महिला | फोटो उपलब्ध | 32 | TDL1002682 | निर्वाचक का नाम : मेरू सिंह पिता का नाम: राजुसिंह गृह संख्या : 213 उम्र : 66 लिंग : पुरुष | फोटो उपलब्ध | 33 | TDL1002690 | निर्वाचक का नाम : विमला बा पति का नाम: मेरुसिंह गृह संख्या : 213 उम्र : 63 लिंग : महिला | फोटो उपलब्ध |
| # 34 | TDL1002708 | निर्वाचक का नाम : कीर्ति सिंह पिता का नाम: मेरू सिंह गृह संख्या : 213 उम्र : 37 लिंग : पुरुष | फोटो उपलब्ध | 35 | TDL1002716 | निर्वाचक का नाम : केलाश बा पति का नाम: किर्तीसिंह गृह संख्या : 213 उम्र : 31 लिंग : महिला | फोटो उपलब्ध | 36 | TDL2381929 | निर्वाचक का नाम : मुकेश सिंह पिता का नाम: मेरू सिंह गृह संख्या : 213 उम्र : 26 लिंग : पुरुष | फोटो उपलब्ध |
| 37 | TDL2381911 | निर्वाचक का नाम : हिरबा पति का नाम: मुकेश सिंह गृह संख्या : 213 उम्र : 24 लिंग : महिला | फोटो उपलब्ध | 38 | RJ/22/169/511086 | निर्वाचक का नाम : मोहन सिंह पिता का नाम: जगत सिंह गृह संख्या : 214 उम्र : 82 लिंग : पुरुष | फोटो उपलब्ध | 39 | RJ/22/169/510330 | निर्वाचक का नाम : वेलवा पति का नाम: मोहन सिंह गृह संख्या : 214 उम्र : 81 लिंग : महिला | फोटो उपलब्ध |
| 40 | RJ/22/169/510344 | निर्वाचक का नाम : शांतु सिंह पिता का नाम: मोहन सिंह गृह संख्या : 214 उम्र : 52 लिंग : पुरुष | फोटो उपलब्ध | 41 | RJ/22/169/510340 | निर्वाचक का नाम : नंदुबा पति का नाम: शांतु सिंह गृह संख्या : 214 उम्र : 52 लिंग : महिला | फोटो उपलब्ध | 42 | TDL0219519 | निर्वाचक का नाम : सुमेर सिंह पिता का नाम: मोहन सिंह गृह संख्या : 214 उम्र : 36 लिंग : पुरुष | फोटो उपलब्ध |
| 43 | TDL0219543 | निर्वाचक का नाम : साकर बा पति का नाम: सुमेर सिंह गृह संख्या : 214 उम्र : 35 लिंग : महिला | फोटो उपलब्ध | 44 | TDL0752055 | निर्वाचक का नाम : लीलवर सिंह पिता का नाम: मोहन सिंह गृह संख्या : 214 उम्र : 35 लिंग : पुरुष | फोटो उपलब्ध | 45 | TDL0219535 | निर्वाचक का नाम : महेन्द्र सिंह पिता का नाम: मोहन सिंह गृह संख्या : 214 उम्र : 34 लिंग : महिला | फोटो उपलब्ध |
| 46 | TDL0752063 | निर्वाचक का नाम : विष्णू बा पति का नाम: महेन्द्र सिंह गृह संख्या : 214 उम्र : 33 लिंग : महिला | फोटो उपलब्ध | 47 | TDL0971945 | निर्वाचक का नाम : जईबा पति का नाम: लीलवर सिंह गृह संख्या : 214 उम्र : 30 लिंग : महिला | फोटो उपलब्ध | 48 | TDL1468131 | निर्वाचक का नाम : अब्दुराज सिंह पिता का नाम: शांतु सिंह गृह संख्या : 214 उम्र : 26 लिंग : पुरुष | फोटो उपलब्ध |
| 49 | TDL1898527 | निर्वाचक का नाम : नेतल बा पति का नाम: अब्दुराज सिंह गृह संख्या : 214 उम्र : 22 लिंग : महिला | फोटो उपलब्ध | 50 | RJ/22/169/510360 | निर्वाचक का नाम : नटवर सिंह पिता का नाम: जगत सिंह गृह संख्या : 215 उम्र : 61 लिंग : पुरुष | फोटो उपलब्ध | 51 | RJ/22/169/510046 | निर्वाचक का नाम : कमुबा पति का नाम: नटवर सिंह गृह संख्या : 215 उम्र : 58 लिंग : महिला | फोटो उपलब्ध |
| 52 | TDL0218826 | निर्वाचक का नाम : बुटार सिंह पिता का नाम: नटवर सिंह गृह संख्या : 215 उम्र : 39 लिंग : पुरुष | फोटो उपलब्ध | 53 | TDL0218818 | निर्वाचक का नाम : ज्योत्सना पति का नाम: बुटार सिंह गृह संख्या : 215 उम्र : 37 लिंग : महिला | फोटो उपलब्ध | 54 | TDL0752071 | निर्वाचक का नाम : विजय सिंह पिता का नाम: नटवर सिंह गृह संख्या : 215 उम्र : 35 लिंग : पुरुष | फोटो उपलब्ध |
| 55 | TDL0752089 | निर्वाचक का नाम : असरत बा पति का नाम: विजय सिंह गृह संख्या : 215 उम्र : 33 लिंग : महिला | फोटो उपलब्ध | 56 | RJ/22/169/510427 | निर्वाचक का नाम : दिवी बा पति का नाम: वजे सिंह गृह संख्या : 216 उम्र : 71 लिंग : महिला | फोटो उपलब्ध | 57 | TDL0752097 | निर्वाचक का नाम : सिद्धराज सिंह पिता का नाम: वजेसिंह गृह संख्या : 216 उम्र : 37 लिंग : पुरुष | फोटो उपलब्ध |
| 58 | TDL0752105 | निर्वाचक का नाम : पंजू बा पति का नाम: सिद्धराज सिंह गृह संख्या : 216 उम्र : 35 लिंग : महिला | फोटो उपलब्ध | 59 | RJ/22/169/510457 | निर्वाचक का नाम : जबर सिंह पिता का नाम: प्रताप सिंह गृह संख्या : 217 उम्र : 71 लिंग : पुरुष | फोटो उपलब्ध | 60 | RJ/22/169/510428 | निर्वाचक का नाम : उजम बा पति का नाम: जबर सिंह गृह संख्या : 217 उम्र : 66 लिंग : महिला | फोटो उपलब्ध |

| | | | | | |
|--|------------------|--|------------------|---|------------------|
| 61 निर्वाचक का नाम : दिनेशसिंह पिता का नाम: ठाकुरसिंह गृह संख्या : 217 उम्र : 44 लिंग : पुरुष | DXW1429091 | 62 निर्वाचक का नाम : जोसनाबा पति का नाम: दिनेशसिंह गृह संख्या : 217 उम्र : 42 लिंग : महिला | DXW1429109 | 63 निर्वाचक का नाम : रणजीत बा पति का नाम: खंगार सिंह गृह संख्या : 217 उम्र : 42 लिंग : महिला | TDL0549949 |
| 64 निर्वाचक का नाम : नवसिंह पिता का नाम: जब्बर सिंह गृह संख्या : 217 उम्र : 34 लिंग : पुरुष | TDL0752113 | 65 निर्वाचक का नाम : कनू बा पति का नाम: नव सिंह गृह संख्या : 217 उम्र : 32 लिंग : महिला | TDL0752121 | 66 निर्वाचक का नाम : जेसल सिंह पिता का नाम: ठाकर सिंह गृह संख्या : 217 उम्र : 32 लिंग : पुरुष | TDL1033257 |
| 67 निर्वाचक का नाम : शंकर बा पति का नाम: हिन्दू सिंह गृह संख्या : 218 उम्र : 73 लिंग : महिला | RJ/22/169/510352 | 68 निर्वाचक का नाम : हाथी सिंह पिता का नाम: भूबतसिंह गृह संख्या : 219 उम्र : 66 लिंग : पुरुष | RJ/22/169/511005 | 69 निर्वाचक का नाम : वजबा पति का नाम: हाथी सिंह गृह संख्या : 219 उम्र : 61 लिंग : महिला | RJ/22/169/510355 |
| 70 निर्वाचक का नाम : दशरथ सिंह पिता का नाम: हाथी सिंह गृह संख्या : 219 उम्र : 35 लिंग : पुरुष | TDL0284224 | 71 निर्वाचक का नाम : सतु सिंह पिता का नाम: गेमर सिंह गृह संख्या : 220 उम्र : 56 लिंग : पुरुष | RJ/22/169/510551 | 72 निर्वाचक का नाम : रूपा बा पति का नाम: सतु सिंह गृह संख्या : 220 उम्र : 54 लिंग : महिला | DXW1487016 |
| 73 निर्वाचक का नाम : किरण सिंह पिता का नाम: सतु सिंह गृह संख्या : 220 उम्र : 36 लिंग : पुरुष | TDL0751818 | 74 निर्वाचक का नाम : तारा बा पति का नाम: किरण सिंह गृह संख्या : 220 उम्र : 33 लिंग : महिला | TDL0751826 | 75 निर्वाचक का नाम : श्रवण सिंह पिता का नाम: मफत सिंह गृह संख्या : 221 उम्र : 51 लिंग : पुरुष | RJ/22/169/510409 |
| 76 निर्वाचक का नाम : महिला बा पति का नाम: श्रवण सिंह गृह संख्या : 221 उम्र : 49 लिंग : महिला | RJ/22/169/511106 | 77 निर्वाचक का नाम : मलबा पति का नाम: दीवान सिंह गृह संख्या : 222 उम्र : 76 लिंग : महिला | RJ/22/169/510031 | 78 निर्वाचक का नाम : अनबा पति का नाम: हरि सिंह गृह संख्या : 222 उम्र : 43 लिंग : महिला | DXW1538388 |
| 79 निर्वाचक का नाम : हरि सिंह पिता का नाम: दिवान सिंह गृह संख्या : 222 उम्र : 41 लिंग : पुरुष | DXW1538396 | 80 निर्वाचक का नाम : ओपेन्द्र सिंह पिता का नाम: हरी सिंह गृह संख्या : 222 उम्र : 24 लिंग : पुरुष | TDL1736560 | 81 निर्वाचक का नाम : शक्ती बा पिता का नाम: हरी सिंह गृह संख्या : 222 उम्र : 21 लिंग : महिला | TDL2010023 |
| 82 निर्वाचक का नाम : आंवल बा पति का नाम: चंदु सिंह गृह संख्या : 223 उम्र : 75 लिंग : महिला | DXW1487024 | 83 निर्वाचक का नाम : रजूसिंह पिता का नाम: चंदु सिंह गृह संख्या : 223 उम्र : 66 लिंग : पुरुष | DXW1429117 | 84 निर्वाचक का नाम : जय बा पति का नाम: पुंजूसिंह गृह संख्या : 223 उम्र : 53 लिंग : महिला | TDL2264794 |
| 85 निर्वाचक का नाम : प्रभात सिंह पिता का नाम: चन्दु सिंह गृह संख्या : 223 उम्र : 50 लिंग : पुरुष | RJ/22/169/511035 | 86 निर्वाचक का नाम : पृथ्वीबा पति का नाम: प्रभात सिंह गृह संख्या : 223 उम्र : 48 लिंग : महिला | RJ/22/169/510574 | 87 निर्वाचक का नाम : तेज सिंह पिता का नाम: मेघ सिंह गृह संख्या : 223 उम्र : 39 लिंग : पुरुष | DXW2001444 |
| 88 निर्वाचक का नाम : किशना बा पति का नाम: तेज सिंह गृह संख्या : 223 उम्र : 38 लिंग : महिला | DXW2001493 | 89 निर्वाचक का नाम : महेन्द्र सिंह पिता का नाम: रजूसिंह गृह संख्या : 223 उम्र : 37 लिंग : पुरुष | TDL0752139 | 90 निर्वाचक का नाम : गणी बा पति का नाम: महेन्द्र सिंह गृह संख्या : 223 उम्र : 35 लिंग : महिला | TDL0752147 |

| | | | | | | | | |
|-----|------------|--|-----|------------|---|-----|------------|--|
| 91 | TDL2167468 | निर्वाचक का नाम : रायमल सिंह पिता का नाम: प्रभात सिंह गृह संख्या : 223 उम्र : 28 लिंग : पुरुष | 92 | TDL1975648 | निर्वाचक का नाम : पिन्दू सिंह पिता का नाम: प्रभात सिंह गृह संख्या : 223 उम्र : 25 लिंग : पुरुष | 93 | DXW1538404 | निर्वाचक का नाम : सूर्या बा पति का नाम: शिव सिंह गृह संख्या : 224 उम्र : 64 लिंग : महिला |
| 94 | DXW1232644 | निर्वाचक का नाम : पानसिंह पिता का नाम: मेघसिंह गृह संख्या : 225 उम्र : 46 लिंग : पुरुष | 95 | DXW1487032 | निर्वाचक का नाम : ज्योसना पति का नाम: पानसिंह गृह संख्या : 225 उम्र : 44 लिंग : महिला | 96 | TDL2140655 | निर्वाचक का नाम : सीमा बा पति का नाम: नरेन्द्र सिंह गृह संख्या : 225 उम्र : 29 लिंग : महिला |
| 97 | TDL1572569 | निर्वाचक का नाम : नरेंद्र सिंह पिता का नाम: पान सिंह गृह संख्या : 225 उम्र : 27 लिंग : पुरुष | 98 | DXW1612878 | निर्वाचक का नाम : हरसन पिता का नाम: भीमा गृह संख्या : 226 उम्र : 49 लिंग : पुरुष | 99 | DXW1612852 | निर्वाचक का नाम : मधु पति का नाम: हरसन गृह संख्या : 226 उम्र : 47 लिंग : महिला |
| 100 | TDL1763135 | निर्वाचक का नाम : सचिन कुमार पिता का नाम: हरसन लाल गृह संख्या : 226 उम्र : 24 लिंग : पुरुष | 101 | TDL1531045 | निर्वाचक का नाम : असरत बा पति का नाम: वचन सिंह गृह संख्या : 227 उम्र : 52 लिंग : महिला | 102 | TDL1664200 | निर्वाचक का नाम : कंकू बा पति का नाम: दीलिप सिंह गृह संख्या : 232 उम्र : 38 लिंग : महिला |
| 103 | TDL1664176 | निर्वाचक का नाम : पूरन सिंह पिता का नाम: गोविंद सिंह गृह संख्या : 232 उम्र : 35 लिंग : पुरुष | 104 | TDL1664192 | निर्वाचक का नाम : जोन्दू बा पति का नाम: पूरन सिंह गृह संख्या : 232 उम्र : 33 लिंग : महिला | 105 | TDL1664184 | निर्वाचक का नाम : दीलिप सिंह पिता का नाम: गोविंद सिंह गृह संख्या : 232 उम्र : 28 लिंग : पुरुष |
| 106 | TDL1956770 | निर्वाचक का नाम : सूर्या बा पति का नाम: करण सिंह गृह संख्या : 235 उम्र : 30 लिंग : महिला | 107 | TDL1664218 | निर्वाचक का नाम : लिलवर सिंह पिता का नाम: उजम सिंह गृह संख्या : 235 उम्र : 24 लिंग : पुरुष | 108 | TDL1380518 | निर्वाचक का नाम : बाजु बा पति का नाम: अजय सिंह गृह संख्या : 237 उम्र : 31 लिंग : महिला |
| 109 | DXW1429141 | निर्वाचक का नाम : रावतसिंह पिता का नाम: माधुसिंह गृह संख्या : 239 उम्र : 46 लिंग : पुरुष | 110 | DXW1429158 | निर्वाचक का नाम : वीरीयाबा पति का नाम: रावतसिंह गृह संख्या : 239 उम्र : 44 लिंग : महिला | 111 | TDL2043156 | निर्वाचक का नाम : हडमत सिंह पिता का नाम: जब्बर सिंह गृह संख्या : 239 उम्र : 26 लिंग : पुरुष |
| 112 | TDL1972355 | निर्वाचक का नाम : किस्मतबा अन्य: सिकंदर सिंह गृह संख्या : 240 उम्र : 31 लिंग : महिला | 113 | TDL1873793 | निर्वाचक का नाम : चेल सिंह पिता का नाम: वधू सिंह गृह संख्या : 240 उम्र : 24 लिंग : पुरुष | 114 | DXW1429166 | निर्वाचक का नाम : चन्द्राबा पति का नाम: कनु सिंह गृह संख्या : 241 उम्र : 46 लिंग : महिला |
| 115 | TDL1813914 | निर्वाचक का नाम : रंजन बा पति का नाम: जयन्द्र सिंह गृह संख्या : 241 उम्र : 29 लिंग : महिला | 116 | TDL1447036 | निर्वाचक का नाम : जयंद सिंग पिता का नाम: कानू सिंग गृह संख्या : 241 उम्र : 27 लिंग : पुरुष | 117 | DXW1538412 | निर्वाचक का नाम : देवीसिंह पिता का नाम: शिवसिंह गृह संख्या : 242 उम्र : 46 लिंग : पुरुष |
| 118 | DXW1429174 | निर्वाचक का नाम : नाथूबा पति का नाम: देवीसिंह गृह संख्या : 242 उम्र : 44 लिंग : महिला | 119 | TDL1568542 | निर्वाचक का नाम : निरवल सिंह पिता का नाम: सुरपाल सिंह गृह संख्या : 242 उम्र : 30 लिंग : पुरुष | 120 | TDL1568583 | निर्वाचक का नाम : जोसना बा पति का नाम: निरवन सिंह गृह संख्या : 242 उम्र : 30 लिंग : महिला |

| | | | | | | | | |
|-----|------------|--|-----|------------|--|-----|------------|--|
| 121 | TDL2309433 | निर्वाचक का नाम : रतन सिंह पिता का नाम: देवी सिंह गृह संख्या : 242 उम्र : 19 लिंग : पुरुष | 122 | TDL1813898 | निर्वाचक का नाम : हंसुबा भरत सिंह अन्य: धरमिबा गृह संख्या : 243 उम्र : 37 लिंग : महिला | 123 | TDL1568617 | निर्वाचक का नाम : दीप सिंह पिता का नाम: कंचु सिंह गृह संख्या : 243 उम्र : 32 लिंग : पुरुष |
| 124 | TDL1568682 | निर्वाचक का नाम : इंदु बा पति का नाम: दीप सिंह गृह संख्या : 243 उम्र : 31 लिंग : महिला | 125 | TDL2258127 | निर्वाचक का नाम : सजन बा पति का नाम: जितेंद्रसिंह गृह संख्या : 244 उम्र : 32 लिंग : महिला | 126 | TDL1873801 | निर्वाचक का नाम : जितेन्द्रसिंह पिता का नाम: रणजीत सिंह गृह संख्या : 244 उम्र : 23 लिंग : पुरुष |
| 127 | DXW1429190 | निर्वाचक का नाम : कमलेशसिंह पिता का नाम: भूरसिंह गृह संख्या : 245 उम्र : 44 लिंग : पुरुष | 128 | TDL0676577 | निर्वाचक का नाम : रमजनबा पति का नाम: कमलेशसिंह गृह संख्या : 245 उम्र : 42 लिंग : महिला | 129 | DXW1429208 | निर्वाचक का नाम : बेचरसिंह पिता का नाम: भूरसिंह गृह संख्या : 245 उम्र : 42 लिंग : पुरुष |
| 130 | TDL1002732 | निर्वाचक का नाम : प्रवीण बा पति का नाम: बेचरसिंह गृह संख्या : 245 उम्र : 31 लिंग : महिला | 131 | TDL2024487 | निर्वाचक का नाम : विलाशबा पति का नाम: मनहर सिंह गृह संख्या : 245 उम्र : 25 लिंग : महिला | 132 | TDL2024461 | निर्वाचक का नाम : मनहर सिंह पिता का नाम: धीर सिंह गृह संख्या : 245 उम्र : 23 लिंग : पुरुष |
| 133 | DXW1429224 | निर्वाचक का नाम : शारदूसिंह पिता का नाम: करणसिंह गृह संख्या : 247 उम्र : 44 लिंग : पुरुष | 134 | DXW1429232 | निर्वाचक का नाम : जेबू बा पति का नाम: शारदूसिंह गृह संख्या : 247 उम्र : 42 लिंग : महिला | 135 | TDL1572593 | निर्वाचक का नाम : जमरा बा पति का नाम: जहू सिंह गृह संख्या : 247 उम्र : 34 लिंग : महिला |
| 136 | TDL1568765 | निर्वाचक का नाम : निकिता बा पति का नाम: अजय सिंह गृह संख्या : 249 उम्र : 26 लिंग : महिला | 137 | DXW1429240 | निर्वाचक का नाम : प्रभातसिंह पिता का नाम: नाथूसिंह गृह संख्या : 250 उम्र : 46 लिंग : पुरुष | 138 | DXW1429257 | निर्वाचक का नाम : कंकू बा पति का नाम: प्रभातसिंह गृह संख्या : 250 उम्र : 44 लिंग : महिला |
| 139 | TDL1568799 | निर्वाचक का नाम : महेश सिंह पिता का नाम: गिरधन सिंह गृह संख्या : 250 उम्र : 34 लिंग : पुरुष | 140 | TDL1568831 | निर्वाचक का नाम : गीता बा पति का नाम: महेश सिंह गृह संख्या : 250 उम्र : 33 लिंग : महिला | 141 | TDL1874064 | निर्वाचक का नाम : निरू बा पति का नाम: महावीर सिंह गृह संख्या : 250 उम्र : 30 लिंग : महिला |
| 142 | TDL2146280 | निर्वाचक का नाम : तुलसी बा पति का नाम: रायमल सिंह गृह संख्या : 250 उम्र : 26 लिंग : महिला | 143 | TDL1425313 | निर्वाचक का नाम : रायमल सिंह पिता का नाम: प्रभात सिंह गृह संख्या : 250 उम्र : 26 लिंग : पुरुष | 144 | TDL2129039 | निर्वाचक का नाम : युवराज सिंह पिता का नाम: प्रभात सिंह गृह संख्या : 250 उम्र : 22 लिंग : पुरुष |
| 145 | TDL1595560 | निर्वाचक का नाम : अंतर बा पति का नाम: विठ्ठल भाई गृह संख्या : 251 उम्र : 31 लिंग : महिला | 146 | TDL1595503 | निर्वाचक का नाम : रमेश सिंह पिता का नाम: वणवीर सिंह गृह संख्या : 251 उम्र : 25 लिंग : पुरुष | 147 | TDL2129005 | निर्वाचक का नाम : पायल बा पति का नाम: रमेश सिंह गृह संख्या : 251 उम्र : 22 लिंग : महिला |
| 148 | TDL2031441 | निर्वाचक का नाम : विसना बा पति का नाम: बंगू सिंह गृह संख्या : 252 उम्र : 44 लिंग : महिला | 149 | TDL2031292 | निर्वाचक का नाम : मनोज सिंह पिता का नाम: बंगू सिंह गृह संख्या : 252 उम्र : 21 लिंग : पुरुष | 150 | TDL2031326 | निर्वाचक का नाम : देवु बा अन्य: महेश सिंह गृह संख्या : 255 उम्र : 27 लिंग : महिला |

| | | | | | |
|--|---------------------------|---|---------------------------|---|---------------------------|
| 151 निर्वाचक का नाम : पान सिंह पिता का नाम: भोपाल सिंह गृह संख्या : 257 उम्र : 39 लिंग : पुरुष | TDL1572619 फोटो उपलब्ध | 152 निर्वाचक का नाम : शांतु बा पति का नाम: पान सिंह गृह संख्या : 257 उम्र : 36 लिंग : महिला | TDL1572882 फोटो उपलब्ध | 153 निर्वाचक का नाम : सिकंदर सिंह पिता का नाम: श्रवण सिंह गृह संख्या : 257 उम्र : 31 लिंग : पुरुष | TDL1572916 फोटो उपलब्ध |
| 154 निर्वाचक का नाम : कुमन बा पति का नाम: सिकंदर सिंह गृह संख्या : 257 उम्र : 30 लिंग : महिला | TDL1572643 फोटो उपलब्ध | 155 निर्वाचक का नाम : नाडूसिंह पिता का नाम: सादूसिंह गृह संख्या : 258 उम्र : 46 लिंग : पुरुष | DXW1487040 फोटो उपलब्ध | 156 निर्वाचक का नाम : हिन्दूबा पति का नाम: नाडूसिंह गृह संख्या : 258 उम्र : 44 लिंग : महिला | DXW1538438 फोटो उपलब्ध |
| 157 निर्वाचक का नाम : सुनील सिंह पिता का नाम: उज्जम सिंह गृह संख्या : 258 उम्र : 22 लिंग : पुरुष | TDL1972348 फोटो उपलब्ध | 158 निर्वाचक का नाम : लक्ष्मी बा पति का नाम: मुकेश सिंह गृह संख्या : 262 उम्र : 38 लिंग : महिला | TDL2063014 फोटो उपलब्ध | 159 निर्वाचक का नाम : दिलीप सिंह पिता का नाम: बाबू सिंह गृह संख्या : 262 उम्र : 26 लिंग : पुरुष | TDL2055853 फोटो उपलब्ध |
| 160 निर्वाचक का नाम : कपूर सिंह पिता का नाम: बाबू सिंह गृह संख्या : 262 उम्र : 22 लिंग : पुरुष | TDL1975622 फोटो उपलब्ध | 161 निर्वाचक का नाम : विजय सिंह पिता का नाम: दिप सिंह गृह संख्या : 263 उम्र : 27 लिंग : पुरुष | TDL1380526 फोटो उपलब्ध | 162 निर्वाचक का नाम : नारायण सिंह पिता का नाम: गणपत सिंह गृह संख्या : 267 उम्र : 23 लिंग : पुरुष | TDL1873876 फोटो उपलब्ध |
| 163 निर्वाचक का नाम : लक्ष्मीबा पति का नाम: नजूसिंह गृह संख्या : 269 उम्र : 46 लिंग : महिला | DXW1613249 फोटो उपलब्ध | 164 निर्वाचक का नाम : किशन बा पति का नाम: दान सिंह गृह संख्या : 270 उम्र : 27 लिंग : महिला | TDL1572973 फोटो उपलब्ध | 165 निर्वाचक का नाम : भारत सिंह पिता का नाम: अलवर सिंह गृह संख्या : 271 उम्र : 25 लिंग : पुरुष | TDL1572940 फोटो उपलब्ध |
| 166 निर्वाचक का नाम : पायल बा पति का नाम: भारत सिंह गृह संख्या : 271 उम्र : 21 लिंग : महिला | TDL2263234 फोटो उपलब्ध | 167 निर्वाचक का नाम : हिरसिंह पिता का नाम: लेबसिंह गृह संख्या : 273 उम्र : 44 लिंग : पुरुष | DXW1613355 फोटो उपलब्ध | 168 निर्वाचक का नाम : गीताबा पति का नाम: हिरसिंह गृह संख्या : 273 उम्र : 43 लिंग : महिला | DXW1429265 फोटो उपलब्ध |
| 169 निर्वाचक का नाम : इंद्र बा पति का नाम: लिलवर सिंह गृह संख्या : 275 उम्र : 31 लिंग : महिला | TDL1447044 फोटो उपलब्ध | 170 निर्वाचक का नाम : वेलसिंह पिता का नाम: नटवरसिंह गृह संख्या : 277 उम्र : 44 लिंग : पुरुष | DXW1429273 फोटो उपलब्ध | 171 निर्वाचक का नाम : हिन्दूबा पति का नाम: वेलसिंह गृह संख्या : 277 उम्र : 42 लिंग : महिला | DXW1538446 फोटो उपलब्ध |
| 172 निर्वाचक का नाम : खेमसिंह पिता का नाम: जम्बरसिंह गृह संख्या : 279 उम्र : 44 लिंग : पुरुष | DXW1429281 फोटो उपलब्ध | 173 निर्वाचक का नाम : प्रसन्नबा पति का नाम: खेमसिंह गृह संख्या : 279 उम्र : 42 लिंग : महिला | DXW1538453 फोटो उपलब्ध | 174 निर्वाचक का नाम : गोपालसिंह पिता का नाम: हिन्दूसिंह गृह संख्या : 280 उम्र : 44 लिंग : पुरुष | DXW1429299 फोटो उपलब्ध |
| 175 निर्वाचक का नाम : सूर्या बा पति का नाम: गोपालसिंह गृह संख्या : 280 उम्र : 42 लिंग : महिला | DXW1429307 फोटो उपलब्ध | 176 निर्वाचक का नाम : बाजुबा पति का नाम: महावीरसिंह गृह संख्या : 280 उम्र : 31 लिंग : महिला | TDL1814805 फोटो उपलब्ध | 177 निर्वाचक का नाम : अजयसिंह पिता का नाम: हाथीसिंह गृह संख्या : 281 उम्र : 45 लिंग : पुरुष | DXW1429315 फोटो उपलब्ध |
| 178 निर्वाचक का नाम : फतबा पति का नाम: अजयसिंह गृह संख्या : 281 उम्र : 43 लिंग : महिला | TDL0219857 फोटो उपलब्ध | 179 निर्वाचक का नाम : अभय सिंह पिता का नाम: फते सिंह गृह संख्या : 283 उम्र : 22 लिंग : पुरुष | TDL2031185 फोटो उपलब्ध | 180 निर्वाचक का नाम : प्रवीणसिंह पिता का नाम: मफतसिंह गृह संख्या : 285 उम्र : 44 लिंग : पुरुष | DXW1429323 फोटो उपलब्ध |

| | | | | | |
|--|---------------------------|--|---------------------------|--|---------------------------|
| 181 निर्वाचक का नाम : मनहरबा पति का नाम: प्रवणसिंह गृह संख्या : 285 उम्र : 42 लिंग : महिला | DXW1429331 फोटो उपलब्ध | 182 निर्वाचक का नाम : कैलाश बा पति का नाम: प्रवीण सिंह गृह संख्या : 285 उम्र : 26 लिंग : महिला | TDL2146629 फोटो उपलब्ध | 183 निर्वाचक का नाम : जामबा पति का नाम: रजूसिंह गृह संख्या : 287 उम्र : 48 लिंग : महिला | DXW1487057 फोटो उपलब्ध |
| 184 निर्वाचक का नाम : कीर्ति सिंह पिता का नाम: शिव सिंह गृह संख्या : 291 उम्र : 47 लिंग : पुरुष | DXW2001451 फोटो उपलब्ध | 185 निर्वाचक का नाम : निकुल सिंह पिता का नाम: शिवसिंह गृह संख्या : 291 उम्र : 44 लिंग : पुरुष | DXW1487065 फोटो उपलब्ध | 186 निर्वाचक का नाम : अणदाबा पति का नाम: निकूलसिंह गृह संख्या : 291 उम्र : 42 लिंग : महिला | DXW1487073 फोटो उपलब्ध |
| 187 निर्वाचक का नाम : संजू बा पति का नाम: कीर्ति सिंह गृह संख्या : 291 उम्र : 40 लिंग : महिला | DXW2001485 फोटो उपलब्ध | 188 निर्वाचक का नाम : मनु बा पिता का नाम: जहू सिंह गृह संख्या : 291 उम्र : 24 लिंग : महिला | TDL1873991 फोटो उपलब्ध | 189 निर्वाचक का नाम : उर्मिला बा पिता का नाम: केदार सिंह गृह संख्या : 306 उम्र : 23 लिंग : महिला | TDL1828706 फोटो उपलब्ध |
| 190 निर्वाचक का नाम : सरजन सिंह पिता का नाम: वचन सिंह गृह संख्या : 325 उम्र : 49 लिंग : पुरुष | TDL1380542 फोटो उपलब्ध | 191 निर्वाचक का नाम : जोभन बा पति का नाम: सरजन सिंह गृह संख्या : 325 उम्र : 28 लिंग : महिला | TDL1380559 फोटो उपलब्ध | 192 निर्वाचक का नाम : किशमत बा पति का नाम: रजूसिंह गृह संख्या : 326 उम्र : 27 लिंग : महिला | TDL1832351 फोटो उपलब्ध |
| 193 निर्वाचक का नाम : मुकेश सिंह पिता का नाम: कुशाल सिंह गृह संख्या : 340 उम्र : 41 लिंग : पुरुष | TDL1380567 फोटो उपलब्ध | 194 निर्वाचक का नाम : हमीर बा पति का नाम: मुकेश सिंह गृह संख्या : 340 उम्र : 38 लिंग : महिला | TDL1380575 फोटो उपलब्ध | 195 निर्वाचक का नाम : रणजीत बा पति का नाम: सुरपाल सिंह गृह संख्या : 341 उम्र : 33 लिंग : महिला | TDL2128908 फोटो उपलब्ध |
| 196 निर्वाचक का नाम : हिंदू बा पति का नाम: श्री अरविंद सिंह गृह संख्या : 341 उम्र : 27 लिंग : महिला | TDL1467851 फोटो उपलब्ध | 197 निर्वाचक का नाम : सुरपाल सिंह पिता का नाम: विक्रम सिंह गृह संख्या : 341 उम्र : 25 लिंग : पुरुष | TDL1972371 फोटो उपलब्ध | 198 निर्वाचक का नाम : सूर्या बा पति का नाम: अरविंद सिंह गृह संख्या : 354 उम्र : 25 लिंग : महिला | TDL1813989 फोटो उपलब्ध |
| 199 निर्वाचक का नाम : दक्षबा वाडलसिंह चौहान पति का नाम: जयपाल सिंह गृह संख्या : 356 उम्र : 22 लिंग : महिला | TDL1903665 फोटो उपलब्ध | 200 निर्वाचक का नाम : अंतर बा माता का नाम: परसनब गृह संख्या : 379 उम्र : 23 लिंग : महिला | TDL1813872 फोटो उपलब्ध | 201 निर्वाचक का नाम : गजेन्द्र सिंह पिता का नाम: अनार सिंह गृह संख्या : 387 उम्र : 28 लिंग : पुरुष | TDL1380583 फोटो उपलब्ध |
| 202 निर्वाचक का नाम : कैलाश बा पति का नाम: गजेंद्र सिंह गृह संख्या : 387 उम्र : 24 लिंग : महिला | TDL1948801 फोटो उपलब्ध | 203 निर्वाचक का नाम : हडमन्त सिंह माता का नाम: जंतु बा गृह संख्या : 397 उम्र : 22 लिंग : पुरुष | TDL1905595 फोटो उपलब्ध | | |

| | | | | | | | | | | | |
|-----|------------------|--|-------------|-----|------------------|--|-------------|-----|------------------|--|-------------|
| 204 | TDL1957539 | निर्वाचक का नाम : सिकंदर सिंह पिता का नाम: वधू सिंह गृह संख्या : 0 उम्र : 26 लिंग : पुरुष | फोटो उपलब्ध | 205 | TDL1934165 | निर्वाचक का नाम : जशु बा पति का नाम: दशरथ सिंह गृह संख्या : 219 उम्र : 25 लिंग : महिला | फोटो उपलब्ध | 206 | TDL1641612 | निर्वाचक का नाम : भवानी सिंह पिता का नाम: किशन सिंह गृह संख्या : 223 उम्र : 32 लिंग : पुरुष | फोटो उपलब्ध |
| 207 | TDL1641638 | निर्वाचक का नाम : किरण बा पति का नाम: भवानी सिंह गृह संख्या : 223 उम्र : 27 लिंग : महिला | फोटो उपलब्ध | 208 | RJ/22/169/513109 | निर्वाचक का नाम : विलासबां पति का नाम: गोविन्दसिंह गृह संख्या : 226 उम्र : 63 लिंग : महिला | फोटो उपलब्ध | 209 | RJ/22/169/513287 | निर्वाचक का नाम : वचन सिंह पिता का नाम: लक्ष्मणसिंह गृह संख्या : 227 उम्र : 58 लिंग : पुरुष | फोटो उपलब्ध |
| 210 | TDL1329879 | निर्वाचक का नाम : कीनू सिंह पिता का नाम: वचन सिंह गृह संख्या : 227 उम्र : 35 लिंग : पुरुष | फोटो उपलब्ध | 211 | TDL1002740 | निर्वाचक का नाम : अरविन्दसिंह पिता का नाम: वचनसिंह गृह संख्या : 227 उम्र : 34 लिंग : पुरुष | फोटो उपलब्ध | 212 | TDL1531052 | निर्वाचक का नाम : अंतर बा पति का नाम: किनू सिंह गृह संख्या : 227 उम्र : 33 लिंग : महिला | फोटो उपलब्ध |
| 213 | TDL1002757 | निर्वाचक का नाम : बालू बा पति का नाम: अरविंदसिंह गृह संख्या : 227 उम्र : 31 लिंग : महिला | फोटो उपलब्ध | 214 | TDL2308997 | निर्वाचक का नाम : हेतलबा पति का नाम: वनराज सिंह गृह संख्या : 227 उम्र : 29 लिंग : महिला | फोटो उपलब्ध | 215 | TDL2309094 | निर्वाचक का नाम : वनराज सिंह पिता का नाम: वचन सिंह गृह संख्या : 227 उम्र : 25 लिंग : पुरुष | फोटो उपलब्ध |
| 216 | RJ/22/169/513263 | निर्वाचक का नाम : अरजन सिंह पिता का नाम: ओब सिंह गृह संख्या : 228 उम्र : 63 लिंग : पुरुष | फोटो उपलब्ध | 217 | RJ/22/169/513264 | निर्वाचक का नाम : वर्षा बा पति का नाम: अरजन सिंह गृह संख्या : 228 उम्र : 58 लिंग : महिला | फोटो उपलब्ध | 218 | TDL0466334 | निर्वाचक का नाम : देबू पति का नाम: साबू सिंह गृह संख्या : 228 उम्र : 36 लिंग : महिला | फोटो उपलब्ध |
| 219 | TDL0466326 | निर्वाचक का नाम : साबू सिंह पिता का नाम: अरजन सिंह गृह संख्या : 228 उम्र : 32 लिंग : पुरुष | फोटो उपलब्ध | 220 | TDL0971952 | निर्वाचक का नाम : अंकेश सिंह पिता का नाम: अरजन सिंह गृह संख्या : 228 उम्र : 30 लिंग : पुरुष | फोटो उपलब्ध | 221 | TDL0971960 | निर्वाचक का नाम : सूर्याबहन पति का नाम: अंकेश सिंह गृह संख्या : 228 उम्र : 30 लिंग : महिला | फोटो उपलब्ध |
| 222 | DXW1487099 | निर्वाचक का नाम : मदार सिंह पिता का नाम: पृथ्वीसिंह गृह संख्या : 229 उम्र : 72 लिंग : पुरुष | फोटो उपलब्ध | 223 | DXW1487107 | निर्वाचक का नाम : मोघबा पति का नाम: मदार सिंह गृह संख्या : 229 उम्र : 68 लिंग : महिला | फोटो उपलब्ध | 224 | RJ/22/169/513021 | निर्वाचक का नाम : बाबू सिंह पिता का नाम: सोम सिंह गृह संख्या : 230 उम्र : 55 लिंग : पुरुष | फोटो उपलब्ध |
| 225 | TDL2375269 | निर्वाचक का नाम : पिन्दू सिंह पिता का नाम: सोम सिंह गृह संख्या : 230 उम्र : 54 लिंग : पुरुष | फोटो उपलब्ध | 226 | RJ/22/169/513365 | निर्वाचक का नाम : वीजू बा पति का नाम: बाबू सिंह गृह संख्या : 230 उम्र : 53 लिंग : महिला | फोटो उपलब्ध | 227 | DXW1429349 | निर्वाचक का नाम : असुबा पति का नाम: पिन्दू सिंह गृह संख्या : 230 उम्र : 52 लिंग : महिला | फोटो उपलब्ध |
| 228 | TDL1002765 | निर्वाचक का नाम : किरीटसिंह पिता का नाम: पिंदूसिंह गृह संख्या : 230 उम्र : 40 लिंग : पुरुष | फोटो उपलब्ध | 229 | TDL1002773 | निर्वाचक का नाम : केल बा पति का नाम: किरीटसिंह गृह संख्या : 230 उम्र : 31 लिंग : महिला | फोटो उपलब्ध | 230 | TDL1329887 | निर्वाचक का नाम : वकीलसिंह पिता का नाम: पिंदूसिंह गृह संख्या : 230 उम्र : 28 लिंग : पुरुष | फोटो उपलब्ध |
| 231 | TDL1873892 | निर्वाचक का नाम : आकाश सिंह पिता का नाम: बाबू सिंह गृह संख्या : 230 उम्र : 23 लिंग : पुरुष | फोटो उपलब्ध | 232 | TDL2353498 | निर्वाचक का नाम : हिना बा पति का नाम: वकील सिंह गृह संख्या : 230 उम्र : 21 लिंग : महिला | फोटो उपलब्ध | 233 | TDL1639723 | निर्वाचक का नाम : सतु सिंह पिता का नाम: गुमानसिंह गृह संख्या : 231 उम्र : 66 लिंग : पुरुष | फोटो उपलब्ध |

| | | | | | | | | | | | |
|-----|------------------|---|-------------|-----|------------------|---|-------------|-----|------------------|--|-------------|
| 234 | TDL1639749 | निर्वाचक का नाम : शपूबा पति का नाम: सतु सिंह गृह संख्या : 231 उम्र : 64 लिंग : महिला | फोटो उपलब्ध | 235 | DXW1645100 | निर्वाचक का नाम : चेलसिंह पिता का नाम: सतुसिंह गृह संख्या : 231 उम्र : 43 लिंग : पुरुष | फोटो उपलब्ध | 236 | TDL0356964 | निर्वाचक का नाम : लक्ष्मीबा पति का नाम: चेलसिंह गृह संख्या : 231 उम्र : 42 लिंग : महिला | फोटो उपलब्ध |
| 237 | RJ/22/169/513359 | निर्वाचक का नाम : गोविन्द सिंह पिता का नाम: गंग सिंह गृह संख्या : 232 उम्र : 50 लिंग : पुरुष | फोटो उपलब्ध | 238 | DXW1429356 | निर्वाचक का नाम : अमलु बा पति का नाम: वचन सिंह गृह संख्या : 234 उम्र : 61 लिंग : महिला | फोटो उपलब्ध | 239 | TDL1002781 | निर्वाचक का नाम : बचनसिंह पिता का नाम: पृथ्वीसिंह गृह संख्या : 234 उम्र : 61 लिंग : पुरुष | फोटो उपलब्ध |
| 240 | TDL1873777 | निर्वाचक का नाम : अचा बा पति का नाम: कल्याण सिंह गृह संख्या : 234 उम्र : 36 लिंग : महिला | फोटो उपलब्ध | 241 | TDL1002799 | निर्वाचक का नाम : कल्याणसिंह पिता का नाम: वचनसिंह गृह संख्या : 234 उम्र : 34 लिंग : पुरुष | फोटो उपलब्ध | 242 | TDL1873769 | निर्वाचक का नाम : ओखू बा अन्य: वचन सिंह गृह संख्या : 234 उम्र : 29 लिंग : महिला | फोटो उपलब्ध |
| 243 | RJ/22/169/514033 | निर्वाचक का नाम : अदु सिंह पिता का नाम: धरम सिंह गृह संख्या : 235 उम्र : 77 लिंग : पुरुष | फोटो उपलब्ध | 244 | DXW1538461 | निर्वाचक का नाम : बेलबा पति का नाम: अदु सिंह गृह संख्या : 235 उम्र : 72 लिंग : महिला | फोटो उपलब्ध | 245 | DXW1487115 | निर्वाचक का नाम : उजम सिंह पिता का नाम: अदु सिंह गृह संख्या : 235 उम्र : 52 लिंग : पुरुष | फोटो उपलब्ध |
| 246 | DXW1487123 | निर्वाचक का नाम : परशनबा पति का नाम: उजम सिंह गृह संख्या : 235 उम्र : 51 लिंग : महिला | फोटो उपलब्ध | 247 | TDL1002815 | निर्वाचक का नाम : करणसिंह पिता का नाम: उजम सिंह गृह संख्या : 235 उम्र : 32 लिंग : पुरुष | फोटो उपलब्ध | 248 | TDL0943829 | निर्वाचक का नाम : बेल बा पति का नाम: किशन सिंह गृह संख्या : 236 उम्र : 52 लिंग : महिला | फोटो उपलब्ध |
| 249 | TDL1664226 | निर्वाचक का नाम : वकील सिंह पिता का नाम: किशन सिंह गृह संख्या : 236 उम्र : 26 लिंग : पुरुष | फोटो उपलब्ध | 250 | TDL1664234 | निर्वाचक का नाम : उजम बा पति का नाम: वकील सिंह गृह संख्या : 236 उम्र : 24 लिंग : महिला | फोटो उपलब्ध | 251 | RJ/22/169/513149 | निर्वाचक का नाम : कित सिंह पिता का नाम: सामत सिंह गृह संख्या : 237 उम्र : 57 लिंग : पुरुष | फोटो उपलब्ध |
| 252 | DXW1197912 | निर्वाचक का नाम : कृष्ण बा पति का नाम: कित सिंह गृह संख्या : 237 उम्र : 55 लिंग : महिला | फोटो उपलब्ध | 253 | TDL0647339 | निर्वाचक का नाम : प्रभातसिंह पिता का नाम: सावतसिंह गृह संख्या : 237 उम्र : 45 लिंग : पुरुष | फोटो उपलब्ध | 254 | TDL0647347 | निर्वाचक का नाम : साईबा पति का नाम: प्रभातसिंह गृह संख्या : 237 उम्र : 43 लिंग : महिला | फोटो उपलब्ध |
| 255 | TDL0908897 | निर्वाचक का नाम : अजय सिंह पिता का नाम: किर्ती सिंह गृह संख्या : 237 उम्र : 30 लिंग : पुरुष | फोटो उपलब्ध | 256 | RJ/22/169/513290 | निर्वाचक का नाम : गेमर सिंह पिता का नाम: दल सिंह गृह संख्या : 238 उम्र : 61 लिंग : पुरुष | फोटो उपलब्ध | 257 | TDL1002823 | निर्वाचक का नाम : हेत बा पति का नाम: गेमरसिंह गृह संख्या : 238 उम्र : 55 लिंग : महिला | फोटो उपलब्ध |
| 258 | TDL0284851 | निर्वाचक का नाम : छगन सिंह पिता का नाम: गेमर सिंह गृह संख्या : 238 उम्र : 40 लिंग : पुरुष | फोटो उपलब्ध | 259 | TDL1002856 | निर्वाचक का नाम : पान सिंह पिता का नाम: हौजसिंह गृह संख्या : 238 उम्र : 40 लिंग : पुरुष | फोटो उपलब्ध | 260 | TDL1002864 | निर्वाचक का नाम : विष्णु बा पति का नाम: पानसिंह गृह संख्या : 238 उम्र : 39 लिंग : महिला | फोटो उपलब्ध |
| 261 | TDL0284869 | निर्वाचक का नाम : बीनु बा पति का नाम: छगन सिंह गृह संख्या : 238 उम्र : 37 लिंग : महिला | फोटो उपलब्ध | 262 | TDL1002831 | निर्वाचक का नाम : कुबेरसिंह पिता का नाम: गेमरसिंह गृह संख्या : 238 उम्र : 33 लिंग : पुरुष | फोटो उपलब्ध | 263 | TDL1002849 | निर्वाचक का नाम : लसुबा पति का नाम: कुबेरसिंह गृह संख्या : 238 उम्र : 32 लिंग : महिला | फोटो उपलब्ध |

| | | | | | | | | | | | |
|-----|------------------|---|-------------|-----|------------------|---|-------------|-----|------------------|---|-------------|
| 264 | RJ/22/169/513291 | निर्वाचक का नाम : नाथू बा पति का नाम: राम सिंह गृह संख्या : 239 उम्र : 94 लिंग : महिला | फोटो उपलब्ध | 265 | TDL1638568 | निर्वाचक का नाम : जबर सिंह पिता का नाम: राम सिंह गृह संख्या : 239 उम्र : 67 लिंग : पुरुष | फोटो उपलब्ध | 266 | TDL1638550 | निर्वाचक का नाम : सुखा बा पति का नाम: जबर सिंह गृह संख्या : 239 उम्र : 64 लिंग : महिला | फोटो उपलब्ध |
| 267 | TDL1329861 | निर्वाचक का नाम : जसपाल सिंह पिता का नाम: जब्बर सिंह गृह संख्या : 239 उम्र : 29 लिंग : पुरुष | फोटो उपलब्ध | 268 | TDL1639764 | निर्वाचक का नाम : कूर सिंह पिता का नाम: राण सिंह गृह संख्या : 240 उम्र : 77 लिंग : पुरुष | फोटो उपलब्ध | 269 | DXW1538487 | निर्वाचक का नाम : लाडबा पति का नाम: कूर सिंह गृह संख्या : 240 उम्र : 75 लिंग : महिला | फोटो उपलब्ध |
| 270 | RJ/22/169/513370 | निर्वाचक का नाम : वधु सिंह पिता का नाम: कूर सिंह गृह संख्या : 240 उम्र : 51 लिंग : पुरुष | फोटो उपलब्ध | 271 | RJ/22/169/513387 | निर्वाचक का नाम : बीना बा पति का नाम: वधु सिंह गृह संख्या : 240 उम्र : 48 लिंग : महिला | फोटो उपलब्ध | 272 | TDL1002872 | निर्वाचक का नाम : सूरजसिंह पिता का नाम: कूरसिंह गृह संख्या : 240 उम्र : 37 लिंग : पुरुष | फोटो उपलब्ध |
| 273 | TDL1531060 | निर्वाचक का नाम : रुपा बा पति का नाम: प्रधान सिंह गृह संख्या : 240 उम्र : 33 लिंग : महिला | फोटो उपलब्ध | 274 | TDL1002898 | निर्वाचक का नाम : प्रधानसिंह पिता का नाम: कूरसिंह गृह संख्या : 240 उम्र : 32 लिंग : पुरुष | फोटो उपलब्ध | 275 | TDL1002880 | निर्वाचक का नाम : जोसना बा पति का नाम: सूरजसिंह गृह संख्या : 240 उम्र : 31 लिंग : महिला | फोटो उपलब्ध |
| 276 | RJ/22/169/513381 | निर्वाचक का नाम : सुरपाल सिंह पिता का नाम: वीर सिंह गृह संख्या : 242 उम्र : 55 लिंग : पुरुष | फोटो उपलब्ध | 277 | RJ/22/169/514031 | निर्वाचक का नाम : वचन बा पति का नाम: सुरपाल सिंह गृह संख्या : 242 उम्र : 54 लिंग : महिला | फोटो उपलब्ध | 278 | TDL1666221 | निर्वाचक का नाम : उजम सिंह पिता का नाम: वीर सिंह गृह संख्या : 242 उम्र : 53 लिंग : पुरुष | फोटो उपलब्ध |
| 279 | TDL1666213 | निर्वाचक का नाम : विनाबा पति का नाम: उजम सिंह गृह संख्या : 242 उम्र : 50 लिंग : महिला | फोटो उपलब्ध | 280 | TDL1664242 | निर्वाचक का नाम : विक्रम सिंह पिता का नाम: सुरपाल सिंह गृह संख्या : 242 उम्र : 28 लिंग : पुरुष | फोटो उपलब्ध | 281 | TDL1934843 | निर्वाचक का नाम : बावन सिंह पिता का नाम: देवी सिंह गृह संख्या : 242 उम्र : 28 लिंग : पुरुष | फोटो उपलब्ध |
| 282 | TDL2251650 | निर्वाचक का नाम : सोनलबा पति का नाम: विक्रम सिंह गृह संख्या : 242 उम्र : 27 लिंग : महिला | फोटो उपलब्ध | 283 | TDL2309631 | निर्वाचक का नाम : संगीताबा पति का नाम: माल सिंह गृह संख्या : 242 उम्र : 25 लिंग : महिला | फोटो उपलब्ध | 284 | TDL1664259 | निर्वाचक का नाम : माल सिंह पिता का नाम: उजम सिंह गृह संख्या : 242 उम्र : 24 लिंग : पुरुष | फोटो उपलब्ध |
| 285 | TDL1664267 | निर्वाचक का नाम : अरविंद सिंह पिता का नाम: उजम सिंह गृह संख्या : 242 उम्र : 24 लिंग : पुरुष | फोटो उपलब्ध | 286 | RJ/22/169/513378 | निर्वाचक का नाम : कचु सिंह पिता का नाम: रूप सिंह गृह संख्या : 243 उम्र : 61 लिंग : पुरुष | फोटो उपलब्ध | 287 | DXW1538495 | निर्वाचक का नाम : चतुरबा पति का नाम: कचु सिंह गृह संख्या : 243 उम्र : 56 लिंग : महिला | फोटो उपलब्ध |
| 288 | TDL2145647 | निर्वाचक का नाम : महेश सिंह पिता का नाम: कंचु सिंह गृह संख्या : 243 उम्र : 25 लिंग : पुरुष | फोटो उपलब्ध | 289 | TDL2145548 | निर्वाचक का नाम : अस्मिता बा पति का नाम: महेश सिंह गृह संख्या : 243 उम्र : 23 लिंग : महिला | फोटो उपलब्ध | 290 | DXW1538503 | निर्वाचक का नाम : मोनबां पति का नाम: बखतसिंह गृह संख्या : 244 उम्र : 87 लिंग : महिला | फोटो उपलब्ध |
| 291 | RJ/22/169/513142 | निर्वाचक का नाम : लखुबा पति का नाम: रामु सिंह गृह संख्या : 244 उम्र : 50 लिंग : महिला | फोटो उपलब्ध | 292 | TDL1639780 | निर्वाचक का नाम : रणजीत सिंह पिता का नाम: वखत सिंह गृह संख्या : 244 उम्र : 50 लिंग : पुरुष | फोटो उपलब्ध | 293 | RJ/22/169/513140 | निर्वाचक का नाम : सूयाबा पति का नाम: रणजीत सिंह गृह संख्या : 244 उम्र : 48 लिंग : महिला | फोटो उपलब्ध |

| | | | | | | | | | | | |
|-----|------------------|---|-------------|-----|------------------|--|-------------|-----|------------------|---|-------------|
| 294 | TDL1664275 | निर्वाचक का नाम : निकेश सिंह पिता का नाम: गंगार सिंह गृह संख्या : 244 उम्र : 25 लिंग : पुरुष | फोटो उपलब्ध | 295 | TDL2195501 | निर्वाचक का नाम : नरेश सिंह पिता का नाम: रणजीत सिंह गृह संख्या : 244 उम्र : 20 लिंग : पुरुष | फोटो उपलब्ध | 296 | RJ/22/169/513294 | निर्वाचक का नाम : सुख बा पति का नाम: वजे सिंह गृह संख्या : 245 उम्र : 62 लिंग : महिला | फोटो उपलब्ध |
| 297 | RJ/22/169/513293 | निर्वाचक का नाम : धीरसिंह पिता का नाम: डोहू सिंह गृह संख्या : 245 उम्र : 55 लिंग : पुरुष | फोटो उपलब्ध | 298 | RJ/22/169/513295 | निर्वाचक का नाम : मधु बा पति का नाम: धीर सिंह गृह संख्या : 245 उम्र : 48 लिंग : महिला | फोटो उपलब्ध | 299 | TDL0153007 | निर्वाचक का नाम : पीर सिंह पिता का नाम: वजे सिंह गृह संख्या : 245 उम्र : 36 लिंग : पुरुष | फोटो उपलब्ध |
| 300 | TDL0219279 | निर्वाचक का नाम : हसुबा पति का नाम: पीर सिंह गृह संख्या : 245 उम्र : 36 लिंग : महिला | फोटो उपलब्ध | 301 | TDL1664283 | निर्वाचक का नाम : दीलिप सिंह पिता का नाम: धीर सिंह गृह संख्या : 245 उम्र : 28 लिंग : पुरुष | फोटो उपलब्ध | 302 | TDL1664291 | निर्वाचक का नाम : तेजल बा पति का नाम: दीलिप सिंह गृह संख्या : 245 उम्र : 28 लिंग : महिला | फोटो उपलब्ध |
| 303 | DXW1560275 | निर्वाचक का नाम : जई बा पति का नाम: परवीनसिंह गृह संख्या : 246 उम्र : 48 लिंग : महिला | फोटो उपलब्ध | 304 | TDL2125391 | निर्वाचक का नाम : शांतू सिंह पिता का नाम: रावत सिंह गृह संख्या : 247 उम्र : 65 लिंग : पुरुष | फोटो उपलब्ध | 305 | RJ/22/169/513042 | निर्वाचक का नाम : शांतू बा पति का नाम: शांतू सिंह गृह संख्या : 247 उम्र : 61 लिंग : महिला | फोटो उपलब्ध |
| 306 | TDL0647354 | निर्वाचक का नाम : जहू सिंह पिता का नाम: शान्तूसिंह गृह संख्या : 247 उम्र : 32 लिंग : पुरुष | फोटो उपलब्ध | 307 | TDL1956952 | निर्वाचक का नाम : रमेश सिंह पिता का नाम: शांतू सिंह गृह संख्या : 247 उम्र : 30 लिंग : पुरुष | फोटो उपलब्ध | 308 | RJ/22/169/513091 | निर्वाचक का नाम : भोपाल सिंह पिता का नाम: रावत सिंह गृह संख्या : 248 उम्र : 76 लिंग : पुरुष | फोटो उपलब्ध |
| 309 | RJ/22/169/513098 | निर्वाचक का नाम : पूरबा पति का नाम: भोपाल सिंह गृह संख्या : 248 उम्र : 71 लिंग : महिला | फोटो उपलब्ध | 310 | DXW1232727 | निर्वाचक का नाम : जसवन्त सिंह पिता का नाम: भोपाल सिंह गृह संख्या : 248 उम्र : 50 लिंग : पुरुष | फोटो उपलब्ध | 311 | DXW1645282 | निर्वाचक का नाम : सजुबा पति का नाम: जसवंतसिंह गृह संख्या : 248 उम्र : 46 लिंग : महिला | फोटो उपलब्ध |
| 312 | RJ/22/169/513284 | निर्वाचक का नाम : ईश्वर सिंह पिता का नाम: पन सिंह गृह संख्या : 249 उम्र : 77 लिंग : पुरुष | फोटो उपलब्ध | 313 | TDL1664309 | निर्वाचक का नाम : वचन बा पति का नाम: ईश्वर सिंह गृह संख्या : 249 उम्र : 66 लिंग : महिला | फोटो उपलब्ध | 314 | TDL0217786 | निर्वाचक का नाम : लीलवर सिंह पिता का नाम: ईश्वर सिंह गृह संख्या : 249 उम्र : 36 लिंग : पुरुष | फोटो उपलब्ध |
| 315 | TDL0676585 | निर्वाचक का नाम : विलास बा पति का नाम: लीलवर सिंह गृह संख्या : 249 उम्र : 35 लिंग : महिला | फोटो उपलब्ध | 316 | TDL0218792 | निर्वाचक का नाम : वकील सिंह पिता का नाम: गोदर सिंह गृह संख्या : 249 उम्र : 35 लिंग : पुरुष | फोटो उपलब्ध | 317 | TDL0466342 | निर्वाचक का नाम : नरपत सिंह पिता का नाम: ईश्वर सिंह गृह संख्या : 249 उम्र : 33 लिंग : पुरुष | फोटो उपलब्ध |
| 318 | TDL0908905 | निर्वाचक का नाम : शांतु बा पति का नाम: नरपत सिंह गृह संख्या : 249 उम्र : 32 लिंग : महिला | फोटो उपलब्ध | 319 | TDL0908913 | निर्वाचक का नाम : अजय सिंह पिता का नाम: ईश्वर सिंह गृह संख्या : 249 उम्र : 30 लिंग : पुरुष | फोटो उपलब्ध | 320 | TDL1329846 | निर्वाचक का नाम : कमलेश बा पति का नाम: वकीलसिंह गृह संख्या : 249 उम्र : 27 लिंग : महिला | फोटो उपलब्ध |
| 321 | RJ/22/169/513332 | निर्वाचक का नाम : गिरधर सिंह पिता का नाम: चेहर सिंह गृह संख्या : 250 उम्र : 67 लिंग : पुरुष | फोटो उपलब्ध | 322 | TDL0356972 | निर्वाचक का नाम : शारदा बा पति का नाम: गिरधर सिंह गृह संख्या : 250 उम्र : 64 लिंग : महिला | फोटो उपलब्ध | 323 | DXW1559822 | निर्वाचक का नाम : बादल सिंह पिता का नाम: भूर सिंह गृह संख्या : 250 उम्र : 51 लिंग : पुरुष | फोटो उपलब्ध |

| | | | | | | | | | | | |
|-----|------------|--|-------------|-----|------------|---|-------------|-----|------------------|--|-------------|
| 324 | TDL1107069 | निर्वाचक का नाम : महावीर सिंह पिता का नाम: बादल सिंह गृह संख्या : 250 उम्र : 27 लिंग : पुरुष | फोटो उपलब्ध | 325 | TDL2307270 | निर्वाचक का नाम : सरोज बा पिता का नाम: प्रभात सिंह गृह संख्या : 250 उम्र : 24 लिंग : महिला | फोटो उपलब्ध | 326 | DXW1232669 | निर्वाचक का नाम : जुगनार सिंह पिता का नाम: रूप सिंह गृह संख्या : 251 उम्र : 71 लिंग : पुरुष | फोटो उपलब्ध |
| 327 | TDL1638576 | निर्वाचक का नाम : अना बा पति का नाम: जुगनार सिंह गृह संख्या : 251 उम्र : 68 लिंग : महिला | फोटो उपलब्ध | 328 | DXW1429372 | निर्वाचक का नाम : बचु सिंह पिता का नाम: रूप सिंह गृह संख्या : 251 उम्र : 66 लिंग : पुरुष | फोटो उपलब्ध | 329 | DXW1487131 | निर्वाचक का नाम : हीर बा पति का नाम: बचु सिंह गृह संख्या : 251 उम्र : 64 लिंग : महिला | फोटो उपलब्ध |
| 330 | TDL1638840 | निर्वाचक का नाम : वणवीर पिता का नाम: रूप सिंह गृह संख्या : 251 उम्र : 59 लिंग : पुरुष | फोटो उपलब्ध | 331 | DXW1538511 | निर्वाचक का नाम : लक्ष्मी पति का नाम: वणवीरसिंह गृह संख्या : 251 उम्र : 56 लिंग : महिला | फोटो उपलब्ध | 332 | TDL2197861 | निर्वाचक का नाम : बाबर सिंह पिता का नाम: रूप सिंह गृह संख्या : 251 उम्र : 55 लिंग : पुरुष | फोटो उपलब्ध |
| 333 | DXW1538529 | निर्वाचक का नाम : विजय बा पति का नाम: बाबर सिंह गृह संख्या : 251 उम्र : 54 लिंग : महिला | फोटो उपलब्ध | 334 | DXW1644913 | निर्वाचक का नाम : पूरणसिंह पिता का नाम: बच्चूसिंह गृह संख्या : 251 उम्र : 42 लिंग : पुरुष | फोटो उपलब्ध | 335 | TDL0676593 | निर्वाचक का नाम : कैलाश बा पति का नाम: पूरणसिंह गृह संख्या : 251 उम्र : 41 लिंग : महिला | फोटो उपलब्ध |
| 336 | TDL1329820 | निर्वाचक का नाम : सूरज बा पति का नाम: जीवनसिंह गृह संख्या : 251 उम्र : 41 लिंग : महिला | फोटो उपलब्ध | 337 | TDL0908939 | निर्वाचक का नाम : दौलबा पति का नाम: रतन सिंह गृह संख्या : 251 उम्र : 37 लिंग : महिला | फोटो उपलब्ध | 338 | TDL0751834 | निर्वाचक का नाम : सुरपन सिंह पिता का नाम: जुगनार सिंह गृह संख्या : 251 उम्र : 33 लिंग : पुरुष | फोटो उपलब्ध |
| 339 | TDL0409540 | निर्वाचक का नाम : नटवर सिंह पिता का नाम: बच्चु सिंह गृह संख्या : 251 उम्र : 33 लिंग : पुरुष | फोटो उपलब्ध | 340 | TDL0751842 | निर्वाचक का नाम : भेरू बा पति का नाम: सुरपन सिंह गृह संख्या : 251 उम्र : 32 लिंग : महिला | फोटो उपलब्ध | 341 | TDL0751859 | निर्वाचक का नाम : विष्णु बा पति का नाम: नटवर सिंह गृह संख्या : 251 उम्र : 31 लिंग : महिला | फोटो उपलब्ध |
| 342 | TDL1664317 | निर्वाचक का नाम : राजू बा पति का नाम: भरत सिंह गृह संख्या : 251 उम्र : 30 लिंग : महिला | फोटो उपलब्ध | 343 | TDL0647362 | निर्वाचक का नाम : विठ्ठल सिंह पिता का नाम: वर्णवीरसिंह गृह संख्या : 251 उम्र : 30 लिंग : पुरुष | फोटो उपलब्ध | 344 | TDL1874031 | निर्वाचक का नाम : भरतसिंह पिता का नाम: जुगनारसिंह गृह संख्या : 251 उम्र : 28 लिंग : पुरुष | फोटो उपलब्ध |
| 345 | TDL2140556 | निर्वाचक का नाम : माल सिंह पिता का नाम: जुगनार सिंह गृह संख्या : 251 उम्र : 25 लिंग : पुरुष | फोटो उपलब्ध | 346 | TDL2140606 | निर्वाचक का नाम : गुलाब बा पति का नाम: माल सिंह गृह संख्या : 251 उम्र : 25 लिंग : महिला | फोटो उपलब्ध | 347 | TDL2314193 | निर्वाचक का नाम : डाभी चैवल सिंह पिता का नाम: बाबर सिंह गृह संख्या : 251 उम्र : 22 लिंग : पुरुष | फोटो उपलब्ध |
| 348 | TDL2314201 | निर्वाचक का नाम : डाभी जसवंतबा पति का नाम: डाभी चैवल सिंह गृह संख्या : 251 उम्र : 22 लिंग : महिला | फोटो उपलब्ध | 349 | TDL2118412 | निर्वाचक का नाम : गजेन्द्र सिंह पिता का नाम: पूरन सिंह गृह संख्या : 251 उम्र : 20 लिंग : पुरुष | फोटो उपलब्ध | 350 | RJ/22/169/513375 | निर्वाचक का नाम : फते सिंह पिता का नाम: मकन सिंह गृह संख्या : 252 उम्र : 58 लिंग : पुरुष | फोटो उपलब्ध |
| 351 | DXW1487149 | निर्वाचक का नाम : लक्ष्मी पति का नाम: फते सिंह गृह संख्या : 252 उम्र : 56 लिंग : महिला | फोटो उपलब्ध | 352 | TDL1986181 | निर्वाचक का नाम : बंगू सिंह पिता का नाम: माकन सिंह गृह संख्या : 252 उम्र : 52 लिंग : पुरुष | फोटो उपलब्ध | 353 | TDL1329895 | निर्वाचक का नाम : गोकुलसिंह पिता का नाम: फतेहसिंह गृह संख्या : 252 उम्र : 28 लिंग : पुरुष | फोटो उपलब्ध |

| | | | | | | | | | | | |
|-----|------------------|---|-------------|-----|------------------|--|-------------|-----|------------------|--|-------------|
| 354 | TDL1873884 | निर्वाचक का नाम : जनक बा पति का नाम: गोकुल सिंह गृह संख्या : 252 उम्र : 28 लिंग : महिला | फोटो उपलब्ध | 355 | TDL1873868 | निर्वाचक का नाम : जयहिंद सिंह पिता का नाम: फते सिंह गृह संख्या : 252 उम्र : 23 लिंग : पुरुष | फोटो उपलब्ध | 356 | RJ/22/169/514019 | निर्वाचक का नाम : असरत बा पति का नाम: मेर सिंह गृह संख्या : 253 उम्र : 62 लिंग : महिला | फोटो उपलब्ध |
| 357 | RJ/22/169/513271 | निर्वाचक का नाम : प्रताप सिंह पिता का नाम: भूर सिंह गृह संख्या : 254 उम्र : 71 लिंग : पुरुष | फोटो उपलब्ध | 358 | RJ/22/169/513274 | निर्वाचक का नाम : हंसुबा पति का नाम: वकील सिंह गृह संख्या : 255 उम्र : 57 लिंग : महिला | फोटो उपलब्ध | 359 | RJ/22/169/513273 | निर्वाचक का नाम : वकील सिंह पिता का नाम: प्रताप सिंह गृह संख्या : 255 उम्र : 49 लिंग : पुरुष | फोटो उपलब्ध |
| 360 | DXW1429380 | निर्वाचक का नाम : जभल सिंह पिता का नाम: प्रताप सिंह गृह संख्या : 255 उम्र : 47 लिंग : पुरुष | फोटो उपलब्ध | 361 | TDL0676569 | निर्वाचक का नाम : सदाना बा पति का नाम: जंबूसिंह गृह संख्या : 255 उम्र : 42 लिंग : महिला | फोटो उपलब्ध | 362 | TDL1664325 | निर्वाचक का नाम : गीता बा पति का नाम: तेज सिंह गृह संख्या : 255 उम्र : 35 लिंग : महिला | फोटो उपलब्ध |
| 363 | TDL1002914 | निर्वाचक का नाम : तेजसिंह पिता का नाम: वकीलसिंह गृह संख्या : 255 उम्र : 29 लिंग : पुरुष | फोटो उपलब्ध | 364 | TDL2031417 | निर्वाचक का नाम : महेश सिंह पिता का नाम: जभल सिंह गृह संख्या : 255 उम्र : 25 लिंग : पुरुष | फोटो उपलब्ध | 365 | RJ/22/169/514020 | निर्वाचक का नाम : भैरू सिंह पिता का नाम: भूर सिंह गृह संख्या : 256 उम्र : 76 लिंग : पुरुष | फोटो उपलब्ध |
| 366 | TDL1664382 | निर्वाचक का नाम : लीला बा पति का नाम: मेहर सिंह गृह संख्या : 256 उम्र : 56 लिंग : महिला | फोटो उपलब्ध | 367 | TDL0908947 | निर्वाचक का नाम : सोहन सिंह पिता का नाम: मेहर सिंह गृह संख्या : 256 उम्र : 40 लिंग : पुरुष | फोटो उपलब्ध | 368 | TDL1664374 | निर्वाचक का नाम : अंतर बा पति का नाम: सोहन सिंह गृह संख्या : 256 उम्र : 39 लिंग : महिला | फोटो उपलब्ध |
| 369 | TDL1033273 | निर्वाचक का नाम : किस्मत बा पति का नाम: नरपत सिंह गृह संख्या : 256 उम्र : 33 लिंग : महिला | फोटो उपलब्ध | 370 | TDL1002922 | निर्वाचक का नाम : नरपतसिंह पिता का नाम: मेरसिंह गृह संख्या : 256 उम्र : 32 लिंग : पुरुष | फोटो उपलब्ध | 371 | TDL1664366 | निर्वाचक का नाम : तेज बा पति का नाम: नरपत सिंह गृह संख्या : 256 उम्र : 32 लिंग : महिला | फोटो उपलब्ध |
| 372 | TDL1002930 | निर्वाचक का नाम : विजयसिंह पिता का नाम: मेरसिंह गृह संख्या : 256 उम्र : 31 लिंग : पुरुष | फोटो उपलब्ध | 373 | TDL1664358 | निर्वाचक का नाम : हम बा पति का नाम: विष्णु सिंह गृह संख्या : 256 उम्र : 31 लिंग : महिला | फोटो उपलब्ध | 374 | TDL1002948 | निर्वाचक का नाम : हम बा पति का नाम: विजयसिंह गृह संख्या : 256 उम्र : 30 लिंग : महिला | फोटो उपलब्ध |
| 375 | TDL1664341 | निर्वाचक का नाम : विष्णु सिंह पिता का नाम: मेहर सिंह गृह संख्या : 256 उम्र : 28 लिंग : पुरुष | फोटो उपलब्ध | 376 | TDL1664333 | निर्वाचक का नाम : खंगार सिंह पिता का नाम: मेदर सिंह गृह संख्या : 256 उम्र : 25 लिंग : पुरुष | फोटो उपलब्ध | 377 | DXW1538545 | निर्वाचक का नाम : मणी बा पति का नाम: भोपाल सिंह गृह संख्या : 257 उम्र : 76 लिंग : महिला | फोटो उपलब्ध |
| 378 | DXW1487156 | निर्वाचक का नाम : श्रवण सिंह पिता का नाम: भोपाल सिंह गृह संख्या : 257 उम्र : 56 लिंग : पुरुष | फोटो उपलब्ध | 379 | TDL1664390 | निर्वाचक का नाम : असरत सिंह पति का नाम: श्रवण सिंह गृह संख्या : 257 उम्र : 30 लिंग : महिला | फोटो उपलब्ध | 380 | TDL2350247 | निर्वाचक का नाम : रुपाबा बिरबलसिंह डाभी पति का नाम: बिरबलसिंह डाभी गृह संख्या : 257 उम्र : 22 लिंग : महिला | फोटो उपलब्ध |
| 381 | TDL2337897 | निर्वाचक का नाम : बिरबलसिंह डाभी पति का नाम: श्रवणसिंह डाभी गृह संख्या : 257 उम्र : 19 लिंग : पुरुष | फोटो उपलब्ध | 382 | RJ/22/169/513302 | निर्वाचक का नाम : गोदडसिंह पति का नाम: नाहर सिंह गृह संख्या : 258 उम्र : 67 लिंग : पुरुष | फोटो उपलब्ध | 383 | TDL0908954 | निर्वाचक का नाम : सुखना पति का नाम: प्रसन्न बा गृह संख्या : 258 उम्र : 45 लिंग : महिला | फोटो उपलब्ध |

| | | | | | | | | | | | |
|-----|------------------|---|-------------|-----|------------------|--|-------------|-----|------------------|--|-------------|
| 384 | TDL1107093 | निर्वाचक का नाम : समरत बा पति का नाम: उजम सिंह गृह संख्या : 258 उम्र : 42 लिंग : महिला | फोटो उपलब्ध | 385 | TDL1033281 | निर्वाचक का नाम : उजम सिंह पिता का नाम: नाहर सिंह गृह संख्या : 258 उम्र : 40 लिंग : पुरुष | फोटो उपलब्ध | 386 | TDL0153346 | निर्वाचक का नाम : अरविन्द्र सिंह पिता का नाम: गोदर सिंह गृह संख्या : 258 उम्र : 37 लिंग : पुरुष | फोटो उपलब्ध |
| 387 | TDL1107077 | निर्वाचक का नाम : किरण बा पति का नाम: अरविन्द्र सिंह गृह संख्या : 258 उम्र : 34 लिंग : महिला | फोटो उपलब्ध | 388 | TDL1873702 | निर्वाचक का नाम : दलपत सिंह पिता का नाम: उजम सिंह गृह संख्या : 258 उम्र : 23 लिंग : पुरुष | फोटो उपलब्ध | 389 | RJ/22/169/513048 | निर्वाचक का नाम : खंगार सिंह पिता का नाम: कुबेर सिंह गृह संख्या : 259 उम्र : 72 लिंग : पुरुष | फोटो उपलब्ध |
| 390 | RJ/22/169/513049 | निर्वाचक का नाम : शंकुबा पति का नाम: बंशी सिंह गृह संख्या : 259 उम्र : 67 लिंग : महिला | फोटो उपलब्ध | 391 | TDL0284315 | निर्वाचक का नाम : लीलवर सिंह पिता का नाम: खांगार सिंह गृह संख्या : 259 उम्र : 35 लिंग : पुरुष | फोटो उपलब्ध | 392 | TDL1107101 | निर्वाचक का नाम : मुकेश बा पति का नाम: लीलवर सिंह गृह संख्या : 259 उम्र : 34 लिंग : महिला | फोटो उपलब्ध |
| 393 | RJ/22/169/513063 | निर्वाचक का नाम : सईबा पति का नाम: चंपू सिंह गृह संख्या : 260 उम्र : 77 लिंग : महिला | फोटो उपलब्ध | 394 | TDL1002955 | निर्वाचक का नाम : विनोदसिंह पिता का नाम: चम्पूसिंह गृह संख्या : 260 उम्र : 41 लिंग : पुरुष | फोटो उपलब्ध | 395 | TDL1531078 | निर्वाचक का नाम : हवन बा पति का नाम: विनोद सिंह गृह संख्या : 260 उम्र : 36 लिंग : महिला | फोटो उपलब्ध |
| 396 | RJ/22/169/513035 | निर्वाचक का नाम : रेव सिंह पिता का नाम: नाहर सिंह गृह संख्या : 261 उम्र : 64 लिंग : पुरुष | फोटो उपलब्ध | 397 | RJ/22/169/513036 | निर्वाचक का नाम : वीनू बा पति का नाम: रेव सिंह गृह संख्या : 261 उम्र : 62 लिंग : महिला | फोटो उपलब्ध | 398 | TDL0217778 | निर्वाचक का नाम : नरपत सिंह पिता का नाम: रेव सिंह गृह संख्या : 261 उम्र : 41 लिंग : पुरुष | फोटो उपलब्ध |
| 399 | TDL0752162 | निर्वाचक का नाम : सुरपाल सिंह पिता का नाम: रेव सिंह गृह संख्या : 261 उम्र : 36 लिंग : पुरुष | फोटो उपलब्ध | 400 | TDL1107119 | निर्वाचक का नाम : अनु बा पति का नाम: नरपत सिंह गृह संख्या : 261 उम्र : 36 लिंग : महिला | फोटो उपलब्ध | 401 | TDL0752170 | निर्वाचक का नाम : शान्तु बा पति का नाम: सुरपाल सिंह गृह संख्या : 261 उम्र : 33 लिंग : महिला | फोटो उपलब्ध |
| 402 | RJ/22/169/513040 | निर्वाचक का नाम : बाबू सिंह पिता का नाम: नाहर सिंह गृह संख्या : 262 उम्र : 72 लिंग : पुरुष | फोटो उपलब्ध | 403 | TDL0220236 | निर्वाचक का नाम : मुकेश सिंह पिता का नाम: बाबू सिंह गृह संख्या : 262 उम्र : 40 लिंग : पुरुष | फोटो उपलब्ध | 404 | TDL2055861 | निर्वाचक का नाम : सुरज बा दिलीप सिंह अन्य: बाबू सिंह गृह संख्या : 262 उम्र : 27 लिंग : महिला | फोटो उपलब्ध |
| 405 | RJ/22/169/513303 | निर्वाचक का नाम : दीप सिंह पिता का नाम: गल सिंह गृह संख्या : 263 उम्र : 72 लिंग : पुरुष | फोटो उपलब्ध | 406 | TDL1547256 | निर्वाचक का नाम : सजूबा पति का नाम: दीप सिंह गृह संख्या : 263 उम्र : 70 लिंग : महिला | फोटो उपलब्ध | 407 | TDL0908962 | निर्वाचक का नाम : वनराज सिंह पिता का नाम: दीप सिंह गृह संख्या : 263 उम्र : 40 लिंग : पुरुष | फोटो उपलब्ध |
| 408 | TDL0908970 | निर्वाचक का नाम : फतबा पति का नाम: वनराज सिंह गृह संख्या : 263 उम्र : 39 लिंग : महिला | फोटो उपलब्ध | 409 | TDL0647370 | निर्वाचक का नाम : जैसलसिंह पिता का नाम: दीपसिंह गृह संख्या : 263 उम्र : 32 लिंग : पुरुष | फोटो उपलब्ध | 410 | TDL0908988 | निर्वाचक का नाम : हिन्दु बा पति का नाम: जैसल सिंह गृह संख्या : 263 उम्र : 30 लिंग : महिला | फोटो उपलब्ध |
| 411 | RJ/22/169/514041 | निर्वाचक का नाम : सोहनबा पति का नाम: लेब सिंह गृह संख्या : 264 उम्र : 57 लिंग : महिला | फोटो उपलब्ध | 412 | TDL1639731 | निर्वाचक का नाम : गोविन्द सिंह पिता का नाम: लेबसिंह गृह संख्या : 265 उम्र : 62 लिंग : पुरुष | फोटो उपलब्ध | 413 | TDL1639715 | निर्वाचक का नाम : किनुबा पति का नाम: गोविन्द सिंह गृह संख्या : 265 उम्र : 57 लिंग : महिला | फोटो उपलब्ध |

| | | | | | | | | | | | |
|-----|------------------|--|-------------|-----|------------------|--|-------------|-----|------------------|---|-------------|
| 414 | TDL1547264 | निर्वाचक का नाम : महेन्द्र सिंह पिता का नाम: लेब सिंह गृह संख्या : 265 उम्र : 55 लिंग : पुरुष | फोटो उपलब्ध | 415 | TDL1639533 | निर्वाचक का नाम : बीनूबा पति का नाम: महेन्द्र सिंह गृह संख्या : 265 उम्र : 53 लिंग : महिला | फोटो उपलब्ध | 416 | TDL1531193 | निर्वाचक का नाम : सोनल बा पति का नाम: विजय सिंह गृह संख्या : 265 उम्र : 32 लिंग : महिला | फोटो उपलब्ध |
| 417 | RJ/22/169/513392 | निर्वाचक का नाम : सजुबा पति का नाम: मदार सिंह गृह संख्या : 266 उम्र : 73 लिंग : महिला | फोटो उपलब्ध | 418 | TDL0908996 | निर्वाचक का नाम : दिनेश सिंह पिता का नाम: मदार सिंह गृह संख्या : 266 उम्र : 41 लिंग : पुरुष | फोटो उपलब्ध | 419 | TDL0909002 | निर्वाचक का नाम : शारदुबा पति का नाम: दिनेश सिंह गृह संख्या : 266 उम्र : 40 लिंग : महिला | फोटो उपलब्ध |
| 420 | RJ/22/169/514037 | निर्वाचक का नाम : किनुबा पति का नाम: गणपत सिंह गृह संख्या : 267 उम्र : 61 लिंग : महिला | फोटो उपलब्ध | 421 | TDL0676601 | निर्वाचक का नाम : कैलाशबा पति का नाम: जगत सिंह गृह संख्या : 268 उम्र : 61 लिंग : महिला | फोटो उपलब्ध | 422 | TDL1639756 | निर्वाचक का नाम : बूटार सिंह पिता का नाम: कालू सिंह गृह संख्या : 268 उम्र : 60 लिंग : पुरुष | फोटो उपलब्ध |
| 423 | TDL1639798 | निर्वाचक का नाम : रामबा पति का नाम: बूटार सिंह गृह संख्या : 268 उम्र : 57 लिंग : महिला | फोटो उपलब्ध | 424 | TDL0647388 | निर्वाचक का नाम : सिद्राजसिंह पिता का नाम: जगतसिंह गृह संख्या : 268 उम्र : 33 लिंग : पुरुष | फोटो उपलब्ध | 425 | TDL1664416 | निर्वाचक का नाम : आशा बा पति का नाम: सिद्धराज सिंह गृह संख्या : 268 उम्र : 31 लिंग : महिला | फोटो उपलब्ध |
| 426 | TDL1664408 | निर्वाचक का नाम : गुलाब सिंह पिता का नाम: बूटार सिंह गृह संख्या : 268 उम्र : 24 लिंग : पुरुष | फोटो उपलब्ध | 427 | RJ/22/169/513213 | निर्वाचक का नाम : वचनबा पति का नाम: करण सिंह गृह संख्या : 269 उम्र : 64 लिंग : महिला | फोटो उपलब्ध | 428 | RJ/22/169/513224 | निर्वाचक का नाम : मलबा पति का नाम: बालू सिंह गृह संख्या : 270 उम्र : 68 लिंग : महिला | फोटो उपलब्ध |
| 429 | RJ/22/169/513306 | निर्वाचक का नाम : धारू सिंह पिता का नाम: बालू सिंह गृह संख्या : 270 उम्र : 51 लिंग : पुरुष | फोटो उपलब्ध | 430 | RJ/22/169/513307 | निर्वाचक का नाम : सईबा पति का नाम: धारू सिंह गृह संख्या : 270 उम्र : 50 लिंग : महिला | फोटो उपलब्ध | 431 | TDL1107127 | निर्वाचक का नाम : दान सिंह पिता का नाम: धारू सिंह गृह संख्या : 270 उम्र : 30 लिंग : पुरुष | फोटो उपलब्ध |
| 432 | TDL1107135 | निर्वाचक का नाम : फूल सिंह पिता का नाम: धारू सिंह गृह संख्या : 270 उम्र : 29 लिंग : पुरुष | फोटो उपलब्ध | 433 | TDL1664424 | निर्वाचक का नाम : किजल बा पति का नाम: फूल सिंह गृह संख्या : 270 उम्र : 25 लिंग : महिला | फोटो उपलब्ध | 434 | TDL0676619 | निर्वाचक का नाम : हंसुबा पति का नाम: अलवरसिंह गृह संख्या : 271 उम्र : 68 लिंग : महिला | फोटो उपलब्ध |
| 435 | TDL0466359 | निर्वाचक का नाम : नरपत सिंह पिता का नाम: अलवर सिंह गृह संख्या : 271 उम्र : 38 लिंग : पुरुष | फोटो उपलब्ध | 436 | TDL0466375 | निर्वाचक का नाम : सज्जन सिंह पिता का नाम: अलवर सिंह गृह संख्या : 271 उम्र : 37 लिंग : पुरुष | फोटो उपलब्ध | 437 | TDL0466367 | निर्वाचक का नाम : किस्मत बा पति का नाम: नरपत सिंह गृह संख्या : 271 उम्र : 35 लिंग : महिला | फोटो उपलब्ध |
| 438 | TDL1329838 | निर्वाचक का नाम : वकीलसिंह पिता का नाम: अलवरसिंह गृह संख्या : 271 उम्र : 35 लिंग : पुरुष | फोटो उपलब्ध | 439 | TDL0466383 | निर्वाचक का नाम : लक्ष्मी बा पति का नाम: सज्जन सिंह गृह संख्या : 271 उम्र : 34 लिंग : महिला | फोटो उपलब्ध | 440 | TDL1329853 | निर्वाचक का नाम : जौम बा पति का नाम: वकीलसिंह गृह संख्या : 271 उम्र : 28 लिंग : महिला | फोटो उपलब्ध |
| 441 | RJ/22/169/513308 | निर्वाचक का नाम : अखे सिंह पिता का नाम: दोल सिंह गृह संख्या : 272 उम्र : 67 लिंग : पुरुष | फोटो उपलब्ध | 442 | RJ/22/169/513309 | निर्वाचक का नाम : नाथुबा पति का नाम: अखे सिंह गृह संख्या : 272 उम्र : 64 लिंग : महिला | फोटो उपलब्ध | 443 | DXW2001592 | निर्वाचक का नाम : प्रवीण सिंह ठाकूर पिता का नाम: अखेसिंह ठाकूर गृह संख्या : 272 उम्र : 45 लिंग : पुरुष | फोटो उपलब्ध |

| | | | | | | | | |
|-----|------------|--|-----|------------|--|-----|------------|--|
| 444 | TDL0466391 | निर्वाचक का नाम : श्रवण सिंह पिता का नाम: अखे सिंह गृह संख्या : 272 उम्र : 40 लिंग : पुरुष | 445 | TDL0466409 | निर्वाचक का नाम : पीरसिंह पिता का नाम: अखे सिंह गृह संख्या : 272 उम्र : 37 लिंग : पुरुष | 446 | TDL0751875 | निर्वाचक का नाम : विलास बा पति का नाम: जैसल सिंह गृह संख्या : 272 उम्र : 37 लिंग : महिला |
| 447 | TDL0751867 | निर्वाचक का नाम : सूर्या बा पति का नाम: पीर सिंह गृह संख्या : 272 उम्र : 35 लिंग : महिला | 448 | TDL0752188 | निर्वाचक का नाम : सतुर बा पति का नाम: प्रवीण सिंह गृह संख्या : 272 उम्र : 34 लिंग : महिला | 449 | TDL0466417 | निर्वाचक का नाम : जैसल सिंह पिता का नाम: अखे सिंह गृह संख्या : 272 उम्र : 34 लिंग : पुरुष |
| 450 | TDL1832500 | निर्वाचक का नाम : भूरबा पति का नाम: हरपाल सिंह गृह संख्या : 273 उम्र : 55 लिंग : महिला | 451 | TDL0466433 | निर्वाचक का नाम : छगन सिंह पिता का नाम: हरपाल सिंह गृह संख्या : 273 उम्र : 36 लिंग : पुरुष | 452 | TDL0466441 | निर्वाचक का नाम : मधुर बा पति का नाम: छगन सिंह गृह संख्या : 273 उम्र : 34 लिंग : महिला |
| 453 | TDL2298420 | निर्वाचक का नाम : समरत बा पति का नाम: अदेराज सिंह गृह संख्या : 273 उम्र : 28 लिंग : महिला | 454 | TDL2298446 | निर्वाचक का नाम : अदेराज सिंह पिता का नाम: हरपाल सिंह गृह संख्या : 273 उम्र : 26 लिंग : पुरुष | 455 | TDL1874015 | निर्वाचक का नाम : जोगेन्द्र सिंह पिता का नाम: फतेह सिंह गृह संख्या : 283 उम्र : 23 लिंग : पुरुष |
| 456 | TDL1107085 | निर्वाचक का नाम : परसन सिंह पिता का नाम: नार सिंह गृह संख्या : 284 उम्र : 52 लिंग : पुरुष | 457 | TDL2314425 | निर्वाचक का नाम : शक्ति सिंह पिता का नाम: प्रसन सिंह गृह संख्या : 284 उम्र : 21 लिंग : पुरुष | 458 | TDL1837004 | निर्वाचक का नाम : संजय सिंह पिता का नाम: जहू सिंह गृह संख्या : 291 उम्र : 23 लिंग : पुरुष |
| 459 | TDL2187227 | निर्वाचक का नाम : पुरन बा पति का नाम: संजय सिंह गृह संख्या : 291 उम्र : 23 लिंग : महिला | 460 | TDL1927573 | निर्वाचक का नाम : अजित सिंह पिता का नाम: हमीर सिंह गृह संख्या : 293 उम्र : 23 लिंग : पुरुष | 461 | TDL1874106 | निर्वाचक का नाम : नवगन सिंह पिता का नाम: करसन सिंह गृह संख्या : 309 उम्र : 23 लिंग : पुरुष |
| 462 | TDL1884204 | निर्वाचक का नाम : शैतान सिंह पिता का नाम: निर्मल सिंह गृह संख्या : 310 उम्र : 34 लिंग : पुरुष | 463 | TDL1884196 | निर्वाचक का नाम : हंसूबा अन्य: निर्मल सिंह गृह संख्या : 310 उम्र : 29 लिंग : महिला | 464 | DXW1429521 | निर्वाचक का नाम : मोतीसिंह पिता का नाम: मेरूसिंह गृह संख्या : 322 उम्र : 46 लिंग : पुरुष |
| 465 | DXW1429513 | निर्वाचक का नाम : बिरज बा पति का नाम: मोतीसिंह गृह संख्या : 322 उम्र : 44 लिंग : महिला | 466 | TDL2201523 | निर्वाचक का नाम : वंदराज सिंह पिता का नाम: मोती सिंह गृह संख्या : 322 उम्र : 20 लिंग : पुरुष | 467 | TDL1874114 | निर्वाचक का नाम : करण सिंह पिता का नाम: प्रहलाद सिंह गृह संख्या : 338 उम्र : 24 लिंग : पुरुष |
| 468 | TDL2009793 | निर्वाचक का नाम : विशाल सिंह पिता का नाम: भूबत सिंह गृह संख्या : 350 उम्र : 21 लिंग : पुरुष | 469 | TDL2325207 | निर्वाचक का नाम : सोनल बा पति का नाम: विशाल सिंह गृह संख्या : 350 उम्र : 21 लिंग : महिला | 470 | TDL1975820 | निर्वाचक का नाम : विमल सिंह पिता का नाम: दान सिंह गृह संख्या : 352 उम्र : 21 लिंग : पुरुष |
| 471 | DXW1429844 | निर्वाचक का नाम : डुंगरसिंह पिता का नाम: मदारसिंह गृह संख्या : 396 उम्र : 46 लिंग : पुरुष | 472 | DXW1429851 | निर्वाचक का नाम : लक्ष्मी बा पति का नाम: डुंगरसिंह गृह संख्या : 396 उम्र : 44 लिंग : महिला | 473 | DXW1429869 | निर्वाचक का नाम : लवसिंह पिता का नाम: मदारसिंह गृह संख्या : 396 उम्र : 44 लिंग : पुरुष |

| | |
|--|-------------|
| 474 | DXW1429877 |
| निर्वाचक का नाम : सोन बा पति का नाम: लवसिंह गृह संख्या : 396 उम्र : 42 लिंग : महिला | फोटो उपलब्ध |

| | |
|---|-------------|
| 475 | TDL0007872 |
| निर्वाचक का नाम : समरत बा पति का नाम: नटवरसिंह गृह संख्या : 396 उम्र : 41 लिंग : महिला | फोटो उपलब्ध |

| | |
|---|-------------|
| 476 | TDL0007880 |
| निर्वाचक का नाम : नटवरसिंह पिता का नाम: मदारसिंह गृह संख्या : 396 उम्र : 41 लिंग : पुरुष | फोटो उपलब्ध |

| | |
|---|-------------|
| 477 | TDL2387652 |
| निर्वाचक का नाम : विष्णु सिंह पिता का नाम: नटवर सिंह गृह संख्या : 396 उम्र : 19 लिंग : पुरुष | फोटो उपलब्ध |

| | | | | | | | | |
|-----|------------------|---|-----|------------------|---|-----|------------------|---|
| 478 | TDL2195493 | निर्वाचक का नाम : विनीता चौधरी चौधरी पिता का नाम: लादू राम चौधरी गृह संख्या : 1 उम्र : 23 लिंग : महिला | 479 | TDL1380591 | निर्वाचक का नाम : अंतर बा पति का नाम: विष्णु सिंह गृह संख्या : 268 उम्र : 33 लिंग : महिला | 480 | TDL1639608 | निर्वाचक का नाम : लीला पति का नाम: अमरा गृह संख्या : 274 उम्र : 52 लिंग : महिला |
| 481 | TDL0971986 | निर्वाचक का नाम : महेश पिता का नाम: अमरा गृह संख्या : 274 उम्र : 29 लिंग : पुरुष | 482 | TDL2145894 | निर्वाचक का नाम : खुशी बेन पति का नाम: महेश कुमार गृह संख्या : 274 उम्र : 27 लिंग : महिला | 483 | RJ/22/169/513312 | निर्वाचक का नाम : कमलाबा पति का नाम: बचू सिंह गृह संख्या : 275 उम्र : 68 लिंग : महिला |
| 484 | TDL1531086 | निर्वाचक का नाम : जितेंद्र सिंह पिता का नाम: बचू सिंह गृह संख्या : 275 उम्र : 26 लिंग : पुरुष | 485 | RJ/22/169/513078 | निर्वाचक का नाम : बेलबा पति का नाम: मोघ सिंह गृह संख्या : 276 उम्र : 91 लिंग : महिला | 486 | TDL2145910 | निर्वाचक का नाम : मुकेश सिंह पिता का नाम: मोघ सिंह गृह संख्या : 276 उम्र : 41 लिंग : पुरुष |
| 487 | TDL2117646 | निर्वाचक का नाम : परसन बा पति का नाम: मुकेश सिंह गृह संख्या : 276 उम्र : 39 लिंग : महिला | 488 | DXW1197920 | निर्वाचक का नाम : बालबा पति का नाम: दशरथसिंह गृह संख्या : 277 उम्र : 49 लिंग : महिला | 489 | RJ/22/169/513313 | निर्वाचक का नाम : चतुरबा पति का नाम: मफत सिंह गृह संख्या : 278 उम्र : 76 लिंग : महिला |
| 490 | RJ/22/169/514036 | निर्वाचक का नाम : महेन्द्र सिंह पिता का नाम: मफत सिंह गृह संख्या : 278 उम्र : 54 लिंग : पुरुष | 491 | RJ/22/169/513314 | निर्वाचक का नाम : बीनबा पति का नाम: महेन्द्र सिंह गृह संख्या : 278 उम्र : 51 लिंग : महिला | 492 | TDL1573013 | निर्वाचक का नाम : पीर सिंह पिता का नाम: महेन्द्र सिंह गृह संख्या : 278 उम्र : 31 लिंग : पुरुष |
| 493 | TDL1567411 | निर्वाचक का नाम : बेनुबा पति का नाम: पीर सिंह गृह संख्या : 278 उम्र : 30 लिंग : महिला | 494 | TDL0152280 | निर्वाचक का नाम : शांतु सिंह पिता का नाम: चैन सिंह गृह संख्या : 279 उम्र : 70 लिंग : पुरुष | 495 | RJ/22/169/513393 | निर्वाचक का नाम : लसुबा पति का नाम: शांतु सिंह गृह संख्या : 279 उम्र : 69 लिंग : महिला |
| 496 | TDL0153767 | निर्वाचक का नाम : नकुल सिंह पिता का नाम: शांतु सिंह गृह संख्या : 279 उम्र : 50 लिंग : पुरुष | 497 | RJ/22/169/513316 | निर्वाचक का नाम : जान्तुबा पति का नाम: नकुल सिंह गृह संख्या : 279 उम्र : 49 लिंग : महिला | 498 | TDL1107150 | निर्वाचक का नाम : डूंगर सिंह पिता का नाम: शांतु सिंह गृह संख्या : 279 उम्र : 44 लिंग : पुरुष |
| 499 | TDL1107168 | निर्वाचक का नाम : रेवु बा पति का नाम: डूंगर सिंह गृह संख्या : 279 उम्र : 34 लिंग : महिला | 500 | TDL1107143 | निर्वाचक का नाम : भेम सिंह पिता का नाम: निकुल सिंह गृह संख्या : 279 उम्र : 30 लिंग : पुरुष | 501 | TDL1664432 | निर्वाचक का नाम : अंतर बा पति का नाम: भीम सिंह गृह संख्या : 279 उम्र : 27 लिंग : महिला |
| 502 | TDL1763184 | निर्वाचक का नाम : सृजन सिंह पिता का नाम: निकुल सिंह गृह संख्या : 279 उम्र : 24 लिंग : पुरुष | 503 | TDL2259810 | निर्वाचक का नाम : हेतल बा पति का नाम: सृजन सिंह गृह संख्या : 279 उम्र : 24 लिंग : महिला | 504 | TDL2324374 | निर्वाचक का नाम : आज़ाद सिंह पिता का नाम: डूंगर सिंह गृह संख्या : 279 उम्र : 19 लिंग : पुरुष |
| 505 | TDL0534537 | निर्वाचक का नाम : बनूबा पति का नाम: गोविन्द सिंह गृह संख्या : 280 उम्र : 54 लिंग : महिला | 506 | DXW2002269 | निर्वाचक का नाम : सुरपाल सिंह पिता का नाम: चन्दुसिंह गृह संख्या : 280 उम्र : 52 लिंग : पुरुष | 507 | DXW1429398 | निर्वाचक का नाम : श्रीमती जोन्तु बा पति का नाम: सुरपालसिंह गृह संख्या : 280 उम्र : 50 लिंग : महिला |

| | | | | | | | | | | | |
|-----|------------------|---|-------------|-----|------------------|---|-------------|-----|------------------|--|-------------|
| 508 | TDL1664440 | निर्वाचक का नाम : आकरन सिंह पिता का नाम: गोविंद सिंह गृह संख्या : 280 उम्र : 28 लिंग : महिला | फोटो उपलब्ध | 509 | TDL1813922 | निर्वाचक का नाम : सोनल बा पिता का नाम: आकरन सिंह गृह संख्या : 280 उम्र : 28 लिंग : महिला | फोटो उपलब्ध | 510 | TDL1329903 | निर्वाचक का नाम : महावीरसिंह पिता का नाम: सुरपालसिंह गृह संख्या : 280 उम्र : 27 लिंग : पुरुष | फोटो उपलब्ध |
| 511 | TDL0534545 | निर्वाचक का नाम : जालबा पति का नाम: चन्दु सिंह गृह संख्या : 281 उम्र : 84 लिंग : महिला | फोटो उपलब्ध | 512 | TDL1639426 | निर्वाचक का नाम : अणदूबा पति का नाम: नाग सिंह गृह संख्या : 281 उम्र : 68 लिंग : महिला | फोटो उपलब्ध | 513 | TDL1639202 | निर्वाचक का नाम : भगवान सिंह पिता का नाम: नाग सिंह गृह संख्या : 281 उम्र : 52 लिंग : पुरुष | फोटो उपलब्ध |
| 514 | TDL1639160 | निर्वाचक का नाम : देवुबा पति का नाम: भगवान सिंह गृह संख्या : 281 उम्र : 51 लिंग : महिला | फोटो उपलब्ध | 515 | DXW1198001 | निर्वाचक का नाम : चेल सिंह पिता का नाम: नाग सिंह गृह संख्या : 281 उम्र : 49 लिंग : पुरुष | फोटो उपलब्ध | 516 | TDL0797399 | निर्वाचक का नाम : जैसलसिंह पिता का नाम: चन्दूसिंह गृह संख्या : 281 उम्र : 47 लिंग : पुरुष | फोटो उपलब्ध |
| 517 | DXW1429406 | निर्वाचक का नाम : उगम बा पति का नाम: चेल सिंह गृह संख्या : 281 उम्र : 47 लिंग : महिला | फोटो उपलब्ध | 518 | DXW1538800 | निर्वाचक का नाम : सूरताबा पति का नाम: जैसलसिंह गृह संख्या : 281 उम्र : 44 लिंग : महिला | फोटो उपलब्ध | 519 | TDL0466458 | निर्वाचक का नाम : विपेश सिंह पिता का नाम: भगवान सिंह गृह संख्या : 281 उम्र : 33 लिंग : पुरुष | फोटो उपलब्ध |
| 520 | TDL0909010 | निर्वाचक का नाम : गीता बा पति का नाम: विपेश सिंह गृह संख्या : 281 उम्र : 32 लिंग : महिला | फोटो उपलब्ध | 521 | TDL1329937 | निर्वाचक का नाम : रोहितसिंह पिता का नाम: चेलसिंह गृह संख्या : 281 उम्र : 27 लिंग : पुरुष | फोटो उपलब्ध | 522 | DXW1613488 | निर्वाचक का नाम : सिहराजसिंह पिता का नाम: लाडूसिंह गृह संख्या : 282 उम्र : 43 लिंग : पुरुष | फोटो उपलब्ध |
| 523 | TDL0284166 | निर्वाचक का नाम : कलाबा पति का नाम: सिद्धराज सिंह गृह संख्या : 282 उम्र : 42 लिंग : महिला | फोटो उपलब्ध | 524 | TDL2329746 | निर्वाचक का नाम : किरणबा पति का नाम: मेहुल सिंह गृह संख्या : 282 उम्र : 21 लिंग : महिला | फोटो उपलब्ध | 525 | TDL2128999 | निर्वाचक का नाम : मेहुल सिंह पिता का नाम: सिद्धराज सिंह गृह संख्या : 282 उम्र : 20 लिंग : पुरुष | फोटो उपलब्ध |
| 526 | RJ/22/169/513160 | निर्वाचक का नाम : अलवर सिंह पिता का नाम: खेम सिंह गृह संख्या : 283 उम्र : 58 लिंग : पुरुष | फोटो उपलब्ध | 527 | RJ/22/169/513057 | निर्वाचक का नाम : बची बा पति का नाम: अलवर सिंह गृह संख्या : 283 उम्र : 56 लिंग : महिला | फोटो उपलब्ध | 528 | RJ/22/169/513397 | निर्वाचक का नाम : फतेह सिंह पिता का नाम: खेम सिंह गृह संख्या : 283 उम्र : 51 लिंग : पुरुष | फोटो उपलब्ध |
| 529 | TDL1641661 | निर्वाचक का नाम : मनु बा पति का नाम: गुलाब सिंह गृह संख्या : 283 उम्र : 36 लिंग : महिला | फोटो उपलब्ध | 530 | TDL0909028 | निर्वाचक का नाम : चेहर सिंह पिता का नाम: अलवर सिंह गृह संख्या : 283 उम्र : 33 लिंग : पुरुष | फोटो उपलब्ध | 531 | TDL0909036 | निर्वाचक का नाम : रमेश बा पति का नाम: चेहर सिंह गृह संख्या : 283 उम्र : 32 लिंग : महिला | फोटो उपलब्ध |
| 532 | TDL1576131 | निर्वाचक का नाम : गुलाब सिंह पिता का नाम: अलवर सिंह गृह संख्या : 283 उम्र : 31 लिंग : पुरुष | फोटो उपलब्ध | 533 | RJ/22/169/513071 | निर्वाचक का नाम : जसवंत सिंह पिता का नाम: खेम सिंह गृह संख्या : 284 उम्र : 55 लिंग : पुरुष | फोटो उपलब्ध | 534 | TDL2288652 | निर्वाचक का नाम : कैलाशबा पति का नाम: जसवंत सिंह गृह संख्या : 284 उम्र : 53 लिंग : महिला | फोटो उपलब्ध |
| 535 | TDL1664457 | निर्वाचक का नाम : मुखराज पिता का नाम: जसवंत सिंह गृह संख्या : 284 उम्र : 28 लिंग : पुरुष | फोटो उपलब्ध | 536 | RJ/22/169/513394 | निर्वाचक का नाम : कनाबा पति का नाम: बीजू सिंह गृह संख्या : 285 उम्र : 56 लिंग : महिला | फोटो उपलब्ध | 537 | DXW1429729 | निर्वाचक का नाम : महेन्द्रसिंह पिता का नाम: काकूसिंह गृह संख्या : 285 उम्र : 43 लिंग : पुरुष | फोटो उपलब्ध |

| | | | | | | | | | | | |
|-----|------------------|---|-------------|-----|------------------|---|-------------|-----|------------------|--|-------------|
| 538 | TDL0466466 | निर्वाचक का नाम : प्रहलाद सिंह पिता का नाम: काकू सिंह गृह संख्या : 285 उम्र : 41 लिंग : पुरुष | फोटो उपलब्ध | 539 | TDL0466474 | निर्वाचक का नाम : हीर बा पति का नाम: प्रहलाद सिंह गृह संख्या : 285 उम्र : 35 लिंग : महिला | फोटो उपलब्ध | 540 | TDL1329911 | निर्वाचक का नाम : विष्णुसिंह पिता का नाम: विजलसिंह गृह संख्या : 285 उम्र : 28 लिंग : पुरुष | फोटो उपलब्ध |
| 541 | TDL1664465 | निर्वाचक का नाम : रोहन सिंह पिता का नाम: महेन्द्र सिंह गृह संख्या : 285 उम्र : 24 लिंग : पुरुष | फोटो उपलब्ध | 542 | DXW1487164 | निर्वाचक का नाम : शान्ताबा पति का नाम: माधु सिंह गृह संख्या : 286 उम्र : 66 लिंग : महिला | फोटो उपलब्ध | 543 | TDL0220053 | निर्वाचक का नाम : राजेन्द्र सिंह पिता का नाम: माधु सिंह गृह संख्या : 286 उम्र : 39 लिंग : पुरुष | फोटो उपलब्ध |
| 544 | TDL0220046 | निर्वाचक का नाम : जसनबा पति का नाम: राजेन्द्र सिंह गृह संख्या : 286 उम्र : 39 लिंग : महिला | फोटो उपलब्ध | 545 | TDL0219931 | निर्वाचक का नाम : नरेन्द्र सिंह पिता का नाम: माधु सिंह गृह संख्या : 286 उम्र : 37 लिंग : पुरुष | फोटो उपलब्ध | 546 | TDL1567460 | निर्वाचक का नाम : विलास बा पति का नाम: नरेन्द्र सिंह गृह संख्या : 286 उम्र : 35 लिंग : महिला | फोटो उपलब्ध |
| 547 | TDL1639855 | निर्वाचक का नाम : इन्द्र सिंह पिता का नाम: दोल सिंह गृह संख्या : 287 उम्र : 68 लिंग : पुरुष | फोटो उपलब्ध | 548 | TDL1639863 | निर्वाचक का नाम : बबा बा पति का नाम: इन्द्र सिंह गृह संख्या : 287 उम्र : 64 लिंग : महिला | फोटो उपलब्ध | 549 | DXW1538560 | निर्वाचक का नाम : मोहनबा पति का नाम: मगन सिंह गृह संख्या : 288 उम्र : 82 लिंग : महिला | फोटो उपलब्ध |
| 550 | RJ/22/169/513318 | निर्वाचक का नाम : लहरीसिंह पिता का नाम: मगन सिंह गृह संख्या : 289 उम्र : 62 लिंग : पुरुष | फोटो उपलब्ध | 551 | RJ/22/169/513319 | निर्वाचक का नाम : राजुबा पति का नाम: लहरीसिंह गृह संख्या : 289 उम्र : 61 लिंग : महिला | फोटो उपलब्ध | 552 | TDL0466490 | निर्वाचक का नाम : विठ्ठल बा पति का नाम: लेहरी सिंह गृह संख्या : 289 उम्र : 40 लिंग : महिला | फोटो उपलब्ध |
| 553 | TDL2115764 | निर्वाचक का नाम : मेहताब सिंह पिता का नाम: मगन सिंह गृह संख्या : 290 उम्र : 67 लिंग : पुरुष | फोटो उपलब्ध | 554 | RJ/22/169/513320 | निर्वाचक का नाम : विमलाबा पति का नाम: मेतु सिंह गृह संख्या : 290 उम्र : 61 लिंग : महिला | फोटो उपलब्ध | 555 | TDL0466516 | निर्वाचक का नाम : गीता बा पति का नाम: पीर सिंह गृह संख्या : 290 उम्र : 35 लिंग : महिला | फोटो उपलब्ध |
| 556 | TDL0466508 | निर्वाचक का नाम : पीरसिंह पिता का नाम: मेहताब सिंह गृह संख्या : 290 उम्र : 33 लिंग : पुरुष | फोटो उपलब्ध | 557 | RJ/22/169/513022 | निर्वाचक का नाम : सरदार सिंह पिता का नाम: गुमान सिंह गृह संख्या : 291 उम्र : 84 लिंग : पुरुष | फोटो उपलब्ध | 558 | RJ/22/169/513380 | निर्वाचक का नाम : हटु सिंह पिता का नाम: सरदार सिंह गृह संख्या : 291 उम्र : 60 लिंग : पुरुष | फोटो उपलब्ध |
| 559 | RJ/22/169/513068 | निर्वाचक का नाम : साकरबा पति का नाम: हटु सिंह गृह संख्या : 291 उम्र : 54 लिंग : महिला | फोटो उपलब्ध | 560 | TDL0676627 | निर्वाचक का नाम : जहुसिंह पिता का नाम: सरदार सिंह गृह संख्या : 291 उम्र : 52 लिंग : पुरुष | फोटो उपलब्ध | 561 | TDL1664473 | निर्वाचक का नाम : मल बा पति का नाम: जहु सिंह गृह संख्या : 291 उम्र : 39 लिंग : महिला | फोटो उपलब्ध |
| 562 | TDL0909044 | निर्वाचक का नाम : अरविन्द पिता का नाम: हटु सिंह गृह संख्या : 291 उम्र : 30 लिंग : पुरुष | फोटो उपलब्ध | 563 | TDL2129013 | निर्वाचक का नाम : महेश सिंह पिता का नाम: जहु सिंह गृह संख्या : 291 उम्र : 30 लिंग : पुरुष | फोटो उपलब्ध | 564 | TDL2188092 | निर्वाचक का नाम : हेतल बा पति का नाम: महेश सिंह गृह संख्या : 291 उम्र : 21 लिंग : महिला | फोटो उपलब्ध |
| 565 | TDL1638865 | निर्वाचक का नाम : हैदल सिंह पिता का नाम: सरदार सिंह गृह संख्या : 292 उम्र : 64 लिंग : पुरुष | फोटो उपलब्ध | 566 | DXW1429414 | निर्वाचक का नाम : पनबा पति का नाम: हैदल सिंह गृह संख्या : 292 उम्र : 62 लिंग : महिला | फोटो उपलब्ध | 567 | TDL1531201 | निर्वाचक का नाम : लक्ष्मी बा पति का नाम: मुकेश सिंह गृह संख्या : 292 उम्र : 38 लिंग : महिला | फोटो उपलब्ध |

| | | | | | | | | |
|-----|------------|--|-----|------------|--|-----|------------------|---|
| 568 | TDL0284802 | निर्वाचक का नाम : मुकेश सिंह पिता का नाम: हैदल सिंह गृह संख्या : 292 उम्र : 37 लिंग : पुरुष | 569 | TDL0819508 | निर्वाचक का नाम : वते सिंह पिता का नाम: हैदल सिंह गृह संख्या : 292 उम्र : 36 लिंग : पुरुष | 570 | TDL0466524 | निर्वाचक का नाम : इंकेश सिंह पिता का नाम: हैदल सिंह गृह संख्या : 292 उम्र : 33 लिंग : पुरुष |
| 571 | TDL0819524 | निर्वाचक का नाम : सोनल बा पति का नाम: वते सिंह गृह संख्या : 292 उम्र : 31 लिंग : महिला | 572 | TDL1531219 | निर्वाचक का नाम : वर्षा बा पति का नाम: इन्केश सिंह गृह संख्या : 292 उम्र : 28 लिंग : महिला | 573 | TDL1638782 | निर्वाचक का नाम : वल सिंह पिता का नाम: हीर सिंह गृह संख्या : 293 उम्र : 78 लिंग : पुरुष |
| 574 | DXW1197938 | निर्वाचक का नाम : सुखबा पति का नाम: वल सिंह गृह संख्या : 293 उम्र : 73 लिंग : महिला | 575 | TDL0909051 | निर्वाचक का नाम : कंसुबा पति का नाम: जगत सिंह गृह संख्या : 293 उम्र : 68 लिंग : महिला | 576 | DXW1429422 | निर्वाचक का नाम : हमीरसिंह पिता का नाम: जगतसिंह गृह संख्या : 293 उम्र : 46 लिंग : पुरुष |
| 577 | DXW1645241 | निर्वाचक का नाम : ज्योतसना पति का नाम: हमीरसिंह गृह संख्या : 293 उम्र : 44 लिंग : महिला | 578 | TDL0347856 | निर्वाचक का नाम : नीतु सिंह पिता का नाम: जगत सिंह गृह संख्या : 293 उम्र : 40 लिंग : पुरुष | 579 | TDL0347864 | निर्वाचक का नाम : जनक बां पति का नाम: नेतुसिंह गृह संख्या : 293 उम्र : 38 लिंग : महिला |
| 580 | TDL0409557 | निर्वाचक का नाम : विपेश सिंह पिता का नाम: बल सिंह गृह संख्या : 293 उम्र : 33 लिंग : पुरुष | 581 | TDL0909077 | निर्वाचक का नाम : ज्योत्सना बा पति का नाम: विपेश सिंह गृह संख्या : 293 उम्र : 31 लिंग : महिला | 582 | DXW1197946 | निर्वाचक का नाम : भूरबा पति का नाम: हमीर सिंह गृह संख्या : 294 उम्र : 65 लिंग : महिला |
| 583 | TDL0409565 | निर्वाचक का नाम : जैसल सिंह पिता का नाम: हमीर सिंह गृह संख्या : 294 उम्र : 37 लिंग : पुरुष | 584 | TDL0409573 | निर्वाचक का नाम : सविल बा पति का नाम: जैसल सिंह गृह संख्या : 294 उम्र : 34 लिंग : महिला | 585 | RJ/22/169/513069 | निर्वाचक का नाम : सदुबा पति का नाम: मोहन सिंह गृह संख्या : 295 उम्र : 70 लिंग : महिला |
| 586 | TDL0676635 | निर्वाचक का नाम : अगरबा पति का नाम: ओबसिंह गृह संख्या : 295 उम्र : 64 लिंग : महिला | 587 | TDL1639020 | निर्वाचक का नाम : अजमेर सिंह पिता का नाम: जौर सिंह गृह संख्या : 296 उम्र : 67 लिंग : पुरुष | 588 | TDL0797407 | निर्वाचक का नाम : कसिनाबा पति का नाम: अजमेर सिंह गृह संख्या : 296 उम्र : 65 लिंग : महिला |
| 589 | TDL0971994 | निर्वाचक का नाम : वतु सिंह पिता का नाम: अजमेर सिंह गृह संख्या : 296 उम्र : 32 लिंग : पुरुष | 590 | TDL1664481 | निर्वाचक का नाम : तेज सिंह पिता का नाम: अजमेर सिंह गृह संख्या : 296 उम्र : 26 लिंग : पुरुष | 591 | TDL2182145 | निर्वाचक का नाम : सोनलबा पति का नाम: भरत सिंह गृह संख्या : 296 उम्र : 25 लिंग : महिला |
| 592 | TDL2193662 | निर्वाचक का नाम : बजू बा पति का नाम: तेज सिंह गृह संख्या : 296 उम्र : 25 लिंग : महिला | 593 | DXW1197961 | निर्वाचक का नाम : सुखबा पति का नाम: महेन्द्र सिंह गृह संख्या : 298 उम्र : 53 लिंग : महिला | 594 | TDL2348241 | निर्वाचक का नाम : महेन्द्र सिंह पिता का नाम: पोपट सिंह गृह संख्या : 298 उम्र : 50 लिंग : पुरुष |
| 595 | DXW1429430 | निर्वाचक का नाम : वनसिंह पिता का नाम: सतुसिंह गृह संख्या : 298 उम्र : 45 लिंग : पुरुष | 596 | DXW1538578 | निर्वाचक का नाम : मंजू बा पति का नाम: वनसिंह गृह संख्या : 298 उम्र : 43 लिंग : महिला | 597 | DXW1429448 | निर्वाचक का नाम : प्रवीणसिंह पिता का नाम: सतुसिंह गृह संख्या : 298 उम्र : 43 लिंग : पुरुष |

| | | | | | | | | | | | |
|-----|------------------|---|-------------|-----|------------------|---|-------------|-----|------------------|--|-------------|
| 598 | DXW1487172 | निर्वाचक का नाम : मयाबा पति का नाम: प्रवीणसिंह गृह संख्या : 298 उम्र : 42 लिंग : महिला | फोटो उपलब्ध | 599 | TDL0466532 | निर्वाचक का नाम : अजय सिंह पिता का नाम: महेन्द्र सिंह गृह संख्या : 298 उम्र : 34 लिंग : पुरुष | फोटो उपलब्ध | 600 | TDL2224012 | निर्वाचक का नाम : किरणबा पति का नाम: अजय सिंह गृह संख्या : 298 उम्र : 31 लिंग : महिला | फोटो उपलब्ध |
| 601 | TDL0752196 | निर्वाचक का नाम : मेहताब सिंह पिता का नाम: महेन्द्र सिंह गृह संख्या : 298 उम्र : 30 लिंग : पुरुष | फोटो उपलब्ध | 602 | TDL1948827 | निर्वाचक का नाम : सोनल बा पति का नाम: मेहताब सिंह गृह संख्या : 298 उम्र : 29 लिंग : महिला | फोटो उपलब्ध | 603 | TDL1664499 | निर्वाचक का नाम : सुनील सिंह पिता का नाम: वीर सिंह गृह संख्या : 298 उम्र : 25 लिंग : पुरुष | फोटो उपलब्ध |
| 604 | TDL1829894 | निर्वाचक का नाम : दान सिंह पिता का नाम: प्रवीण सिंह गृह संख्या : 298 उम्र : 23 लिंग : पुरुष | फोटो उपलब्ध | 605 | DXW1487180 | निर्वाचक का नाम : प्रेम सिंह पिता का नाम: पोपट सिंह गृह संख्या : 299 उम्र : 54 लिंग : पुरुष | फोटो उपलब्ध | 606 | DXW1232677 | निर्वाचक का नाम : अमरताबा पति का नाम: प्रेम सिंह गृह संख्या : 299 उम्र : 50 लिंग : महिला | फोटो उपलब्ध |
| 607 | DXW1197979 | निर्वाचक का नाम : रजनबा पति का नाम: पीर सिंह गृह संख्या : 299 उम्र : 49 लिंग : महिला | फोटो उपलब्ध | 608 | RJ/22/169/513106 | निर्वाचक का नाम : पीर सिंह पिता का नाम: पोपट सिंह गृह संख्या : 299 उम्र : 49 लिंग : पुरुष | फोटो उपलब्ध | 609 | TDL0752204 | निर्वाचक का नाम : शक्ति सिंह पिता का नाम: पोपट सिंह गृह संख्या : 299 उम्र : 35 लिंग : पुरुष | फोटो उपलब्ध |
| 610 | TDL0752212 | निर्वाचक का नाम : हंसु बा पति का नाम: शक्ति सिंह गृह संख्या : 299 उम्र : 33 लिंग : महिला | फोटो उपलब्ध | 611 | TDL1380609 | निर्वाचक का नाम : अनिल सिंह पिता का नाम: पीर सिंह गृह संख्या : 299 उम्र : 27 लिंग : पुरुष | फोटो उपलब्ध | 612 | TDL1664507 | निर्वाचक का नाम : इन्केश सिंह पिता का नाम: प्रेम सिंह गृह संख्या : 299 उम्र : 26 लिंग : पुरुष | फोटो उपलब्ध |
| 613 | TDL1956762 | निर्वाचक का नाम : अल्का बा पति का नाम: अनिल सिंह गृह संख्या : 299 उम्र : 23 लिंग : महिला | फोटो उपलब्ध | 614 | TDL1903699 | निर्वाचक का नाम : सुरेन्द्र सिंह पिता का नाम: प्रेम सिंह गृह संख्या : 299 उम्र : 22 लिंग : पुरुष | फोटो उपलब्ध | 615 | RJ/22/169/513239 | निर्वाचक का नाम : बलबा पति का नाम: जोर सिंह गृह संख्या : 300 उम्र : 52 लिंग : महिला | फोटो उपलब्ध |
| 616 | RJ/22/169/513268 | निर्वाचक का नाम : दीवान सिंह पिता का नाम: जोर सिंह गृह संख्या : 300 उम्र : 50 लिंग : पुरुष | फोटो उपलब्ध | 617 | RJ/22/169/513241 | निर्वाचक का नाम : इन्द्रा बा पति का नाम: दीवान सिंह गृह संख्या : 300 उम्र : 48 लिंग : महिला | फोटो उपलब्ध | 618 | TDL0752220 | निर्वाचक का नाम : पीर सिंह पिता का नाम: दीवान सिंह गृह संख्या : 300 उम्र : 35 लिंग : पुरुष | फोटो उपलब्ध |
| 619 | TDL0752238 | निर्वाचक का नाम : गीता बा पति का नाम: पीर सिंह गृह संख्या : 300 उम्र : 33 लिंग : महिला | फोटो उपलब्ध | 620 | TDL0676643 | निर्वाचक का नाम : सगबा पति का नाम: वीर सिंह गृह संख्या : 301 उम्र : 101 लिंग : महिला | फोटो उपलब्ध | 621 | RJ/22/169/513190 | निर्वाचक का नाम : श्रवण सिंह पिता का नाम: वीर सिंह गृह संख्या : 301 उम्र : 68 लिंग : पुरुष | फोटो उपलब्ध |
| 622 | RJ/22/169/513188 | निर्वाचक का नाम : विष्णु बा पति का नाम: श्रवण सिंह गृह संख्या : 301 उम्र : 65 लिंग : महिला | फोटो उपलब्ध | 623 | TDL2125409 | निर्वाचक का नाम : भल सिंह पिता का नाम: वीर सिंह गृह संख्या : 301 उम्र : 52 लिंग : पुरुष | फोटो उपलब्ध | 624 | TDL0752246 | निर्वाचक का नाम : ताज बा पति का नाम: भलसिंह गृह संख्या : 301 उम्र : 46 लिंग : महिला | फोटो उपलब्ध |
| 625 | TDL1107176 | निर्वाचक का नाम : दजे सिंह पिता का नाम: श्रवण सिंह गृह संख्या : 301 उम्र : 29 लिंग : पुरुष | फोटो उपलब्ध | 626 | TDL2107779 | निर्वाचक का नाम : ममता बा पति का नाम: श्रवण सिंह गृह संख्या : 301 उम्र : 28 लिंग : महिला | फोटो उपलब्ध | 627 | TDL2107753 | निर्वाचक का नाम : अंतर बा पति का नाम: दजे सिंह गृह संख्या : 301 उम्र : 27 लिंग : महिला | फोटो उपलब्ध |

| | | | | | | | | | | | |
|-----|------------------|---|-------------|-----|------------------|--|-------------|-----|------------------|---|-------------|
| 628 | RJ/22/169/513187 | निर्वाचक का नाम : हेमत बा पति का नाम: चन्दु सिंह गृह संख्या : 302 उम्र : 72 लिंग : महिला | फोटो उपलब्ध | 629 | TDL0752253 | निर्वाचक का नाम : नरेश सिंह पिता का नाम: चन्दु सिंह गृह संख्या : 302 उम्र : 31 लिंग : पुरुष | फोटो उपलब्ध | 630 | TDL2149979 | निर्वाचक का नाम : गंगार सिंह पिता का नाम: वखत सिंह गृह संख्या : 303 उम्र : 64 लिंग : पुरुष | फोटो उपलब्ध |
| 631 | RJ/22/169/513138 | निर्वाचक का नाम : हसुबा पति का नाम: गंगारसिंह गृह संख्या : 303 उम्र : 61 लिंग : महिला | फोटो उपलब्ध | 632 | DXW1538586 | निर्वाचक का नाम : जसवन्तसिंह पिता का नाम: अदूसिंह गृह संख्या : 303 उम्र : 44 लिंग : पुरुष | फोटो उपलब्ध | 633 | DXW1487198 | निर्वाचक का नाम : जईबा पति का नाम: जसवन्तसिंह गृह संख्या : 303 उम्र : 42 लिंग : महिला | फोटो उपलब्ध |
| 634 | TDL0356980 | निर्वाचक का नाम : विपेश सिंह पिता का नाम: गंगार सिंह गृह संख्या : 303 उम्र : 36 लिंग : पुरुष | फोटो उपलब्ध | 635 | TDL0909085 | निर्वाचक का नाम : लीला बा पति का नाम: विपेश सिंह गृह संख्या : 303 उम्र : 32 लिंग : महिला | फोटो उपलब्ध | 636 | TDL1664515 | निर्वाचक का नाम : सुभाष सिंह पिता का नाम: देतार सिंह गृह संख्या : 303 उम्र : 27 लिंग : पुरुष | फोटो उपलब्ध |
| 637 | TDL1972330 | निर्वाचक का नाम : सेजल बा पति का नाम: सुभाष सिंह गृह संख्या : 303 उम्र : 25 लिंग : महिला | फोटो उपलब्ध | 638 | RJ/22/169/513141 | निर्वाचक का नाम : बीजू बा पति का नाम: दतार सिंह गृह संख्या : 304 उम्र : 58 लिंग : महिला | फोटो उपलब्ध | 639 | RJ/22/169/513132 | निर्वाचक का नाम : मंगल सिंह पिता का नाम: भूर सिंह गृह संख्या : 305 उम्र : 72 लिंग : पुरुष | फोटो उपलब्ध |
| 640 | RJ/22/169/513136 | निर्वाचक का नाम : कमुबा पति का नाम: मंगल सिंह गृह संख्या : 305 उम्र : 68 लिंग : महिला | फोटो उपलब्ध | 641 | TDL0217281 | निर्वाचक का नाम : जैसल सिंह पिता का नाम: मंगल सिंह गृह संख्या : 305 उम्र : 37 लिंग : पुरुष | फोटो उपलब्ध | 642 | TDL0217299 | निर्वाचक का नाम : लक्ष्मी बा पति का नाम: जैसल सिंह गृह संख्या : 305 उम्र : 35 लिंग : महिला | फोटो उपलब्ध |
| 643 | TDL1107184 | निर्वाचक का नाम : अथेराज सिंह पिता का नाम: मंगल सिंह गृह संख्या : 305 उम्र : 29 लिंग : पुरुष | फोटो उपलब्ध | 644 | TDL1664523 | निर्वाचक का नाम : बजू बा पति का नाम: अथेराज सिंह गृह संख्या : 305 उम्र : 26 लिंग : महिला | फोटो उपलब्ध | 645 | TDL1639657 | निर्वाचक का नाम : केदार सिंह पिता का नाम: भूर सिंह गृह संख्या : 306 उम्र : 70 लिंग : पुरुष | फोटो उपलब्ध |
| 646 | TDL1639640 | निर्वाचक का नाम : परशन बा पति का नाम: केदार सिंह गृह संख्या : 306 उम्र : 67 लिंग : महिला | फोटो उपलब्ध | 647 | DXW1244912 | निर्वाचक का नाम : गेन सिंह पिता का नाम: पन सिंह गृह संख्या : 307 उम्र : 70 लिंग : पुरुष | फोटो उपलब्ध | 648 | DXW1197987 | निर्वाचक का नाम : जीवा बा पति का नाम: गेन सिंह गृह संख्या : 307 उम्र : 66 लिंग : महिला | फोटो उपलब्ध |
| 649 | TDL1107192 | निर्वाचक का नाम : प्रधान सिंह पिता का नाम: गेन सिंह गृह संख्या : 307 उम्र : 32 लिंग : पुरुष | फोटो उपलब्ध | 650 | TDL2247690 | निर्वाचक का नाम : शारदूबा पति का नाम: प्रधान सिंह गृह संख्या : 307 उम्र : 26 लिंग : महिला | फोटो उपलब्ध | 651 | DXW1244920 | निर्वाचक का नाम : बादल सिंह पिता का नाम: वलवंत सिंह गृह संख्या : 308 उम्र : 55 लिंग : पुरुष | फोटो उपलब्ध |
| 652 | DXW1429455 | निर्वाचक का नाम : बीन बा पति का नाम: बादल सिंह गृह संख्या : 308 उम्र : 53 लिंग : महिला | फोटो उपलब्ध | 653 | DXW1538594 | निर्वाचक का नाम : पानसिंह पिता का नाम: कूरसिंह गृह संख्या : 308 उम्र : 44 लिंग : पुरुष | फोटो उपलब्ध | 654 | DXW1538602 | निर्वाचक का नाम : भीखी बा पति का नाम: पानसिंह गृह संख्या : 308 उम्र : 43 लिंग : महिला | फोटो उपलब्ध |
| 655 | TDL0752261 | निर्वाचक का नाम : पुरण सिंह पिता का नाम: बादल सिंह गृह संख्या : 308 उम्र : 36 लिंग : पुरुष | फोटो उपलब्ध | 656 | TDL0751883 | निर्वाचक का नाम : वक्तू बा पति का नाम: पुरण सिंह गृह संख्या : 308 उम्र : 36 लिंग : महिला | फोटो उपलब्ध | 657 | TDL1884147 | निर्वाचक का नाम : चकू बा पति का नाम: चिटू सिंह गृह संख्या : 308 उम्र : 30 लिंग : महिला | फोटो उपलब्ध |

| | | | | | | | | | | | |
|-----|------------------|--|-------------|-----|------------------|--|-------------|-----|------------------|---|-------------|
| 658 | RJ/22/169/513011 | निर्वाचक का नाम : बलवन्तसिंह पिता का नाम: पृथ्वी सिंह गृह संख्या : 309 उम्र : 86 लिंग : पुरुष | फोटो उपलब्ध | 659 | RJ/22/169/513082 | निर्वाचक का नाम : भूरबा पति का नाम: बलवन्तसिंह गृह संख्या : 309 उम्र : 84 लिंग : महिला | फोटो उपलब्ध | 660 | DXW1232685 | निर्वाचक का नाम : मंगल सिंह पिता का नाम: बलवन्त सिंह गृह संख्या : 309 उम्र : 56 लिंग : पुरुष | फोटो उपलब्ध |
| 661 | TDL0007351 | निर्वाचक का नाम : करशनसिंह पिता का नाम: शिवसिंह गृह संख्या : 309 उम्र : 54 लिंग : पुरुष | फोटो उपलब्ध | 662 | DXW1487206 | निर्वाचक का नाम : सूर्याबा पति का नाम: करशनसिंह गृह संख्या : 309 उम्र : 52 लिंग : महिला | फोटो उपलब्ध | 663 | TDL0534552 | निर्वाचक का नाम : कैलाश बां पति का नाम: मंगल सिंह गृह संख्या : 309 उम्र : 50 लिंग : महिला | फोटो उपलब्ध |
| 664 | DXW1487214 | निर्वाचक का नाम : धीरसिंह पिता का नाम: शिवसिंह गृह संख्या : 309 उम्र : 46 लिंग : पुरुष | फोटो उपलब्ध | 665 | DXW1487222 | निर्वाचक का नाम : चप्पूबा पति का नाम: धीरसिंह गृह संख्या : 309 उम्र : 44 लिंग : महिला | फोटो उपलब्ध | 666 | TDL2142982 | निर्वाचक का नाम : नवगण सिंह पिता का नाम: मंगल सिंह गृह संख्या : 309 उम्र : 25 लिंग : पुरुष | फोटो उपलब्ध |
| 667 | TDL2195519 | निर्वाचक का नाम : धीरेन्द्र सिंह पिता का नाम: मंगल सिंह गृह संख्या : 309 उम्र : 20 लिंग : पुरुष | फोटो उपलब्ध | 668 | RJ/22/169/513084 | निर्वाचक का नाम : जैसल बा पति का नाम: निर्मलसिंह गृह संख्या : 310 उम्र : 52 लिंग : महिला | फोटो उपलब्ध | 669 | DXW1429463 | निर्वाचक का नाम : जैसलसिंह पिता का नाम: वीरसिंह गृह संख्या : 310 उम्र : 46 लिंग : पुरुष | फोटो उपलब्ध |
| 670 | DXW1429471 | निर्वाचक का नाम : रमजनबा पति का नाम: जैसलसिंह गृह संख्या : 310 उम्र : 44 लिंग : महिला | फोटो उपलब्ध | 671 | TDL1873710 | निर्वाचक का नाम : जोत्तु बा पति का नाम: अमर सिंह गृह संख्या : 310 उम्र : 25 लिंग : महिला | फोटो उपलब्ध | 672 | TDL1884212 | निर्वाचक का नाम : सतीश सिंह पिता का नाम: निर्मल सिंह गृह संख्या : 310 उम्र : 24 लिंग : पुरुष | फोटो उपलब्ध |
| 673 | RJ/22/169/514028 | निर्वाचक का नाम : दीप सिंह पिता का नाम: बलवंत सिंह गृह संख्या : 311 उम्र : 63 लिंग : पुरुष | फोटो उपलब्ध | 674 | TDL0284679 | निर्वाचक का नाम : राजेन्द्रसिंह पिता का नाम: दीपसिंह गृह संख्या : 311 उम्र : 41 लिंग : पुरुष | फोटो उपलब्ध | 675 | TDL0909093 | निर्वाचक का नाम : मुकेश सिंह पिता का नाम: दीप सिंह गृह संख्या : 311 उम्र : 40 लिंग : पुरुष | फोटो उपलब्ध |
| 676 | TDL0284687 | निर्वाचक का नाम : मकीबा पति का नाम: राजेन्द्रसिंह गृह संख्या : 311 उम्र : 39 लिंग : महिला | फोटो उपलब्ध | 677 | TDL0909101 | निर्वाचक का नाम : अन्तर बा पति का नाम: मुकेश सिंह गृह संख्या : 311 उम्र : 38 लिंग : महिला | फोटो उपलब्ध | 678 | RJ/22/169/514017 | निर्वाचक का नाम : वसुबा पति का नाम: धुक सिंह गृह संख्या : 312 उम्र : 74 लिंग : महिला | फोटो उपलब्ध |
| 679 | RJ/22/169/514024 | निर्वाचक का नाम : कमलेश सिंह पिता का नाम: धुक सिंह गृह संख्या : 312 उम्र : 54 लिंग : पुरुष | फोटो उपलब्ध | 680 | RJ/22/169/514039 | निर्वाचक का नाम : कंकूबा पति का नाम: कमलेश सिंह गृह संख्या : 312 उम्र : 52 लिंग : महिला | फोटो उपलब्ध | 681 | RJ/22/169/514025 | निर्वाचक का नाम : कीतु सिंह पिता का नाम: धुक सिंह गृह संख्या : 312 उम्र : 52 लिंग : पुरुष | फोटो उपलब्ध |
| 682 | RJ/22/169/514042 | निर्वाचक का नाम : विमला बा पति का नाम: कीतु सिंह गृह संख्या : 312 उम्र : 50 लिंग : महिला | फोटो उपलब्ध | 683 | DXW1429489 | निर्वाचक का नाम : सिद्धराज सिंह पिता का नाम: वखत सिंह गृह संख्या : 312 उम्र : 40 लिंग : पुरुष | फोटो उपलब्ध | 684 | TDL0797415 | निर्वाचक का नाम : दशरथबा पति का नाम: सिद्धराज सिंह गृह संख्या : 312 उम्र : 40 लिंग : महिला | फोटो उपलब्ध |
| 685 | TDL0752279 | निर्वाचक का नाम : दिलवर सिंह पिता का नाम: वखत सिंह गृह संख्या : 312 उम्र : 34 लिंग : पुरुष | फोटो उपलब्ध | 686 | TDL0752287 | निर्वाचक का नाम : सूर्या बा पति का नाम: लीलवर सिंह गृह संख्या : 312 उम्र : 32 लिंग : महिला | फोटो उपलब्ध | 687 | TDL0549956 | निर्वाचक का नाम : श्रवन सिंह पिता का नाम: किंतु सिंह गृह संख्या : 312 उम्र : 32 लिंग : पुरुष | फोटो उपलब्ध |

| | | | | | | | | | | | |
|-----|------------|---|-------------|-----|------------|--|-------------|-----|------------------|--|-------------|
| 688 | TDL1664531 | निर्वाचक का नाम : माल बा पति का नाम: श्रवण सिंह गृह संख्या : 312 उम्र : 31 लिंग : महिला | फोटो उपलब्ध | 689 | TDL1329945 | निर्वाचक का नाम : सूरजसिंह पिता का नाम: कितुसिंह गृह संख्या : 312 उम्र : 28 लिंग : पुरुष | फोटो उपलब्ध | 690 | TDL1329929 | निर्वाचक का नाम : किस्मतसिंह पिता का नाम: कमलेशसिंह गृह संख्या : 312 उम्र : 27 लिंग : पुरुष | फोटो उपलब्ध |
| 691 | TDL1329952 | निर्वाचक का नाम : अश्विनसिंह पिता का नाम: रमूसिंह गृह संख्या : 312 उम्र : 27 लिंग : पुरुष | फोटो उपलब्ध | 692 | TDL2189306 | निर्वाचक का नाम : विष्णु बा पति का नाम: किस्मत सिंह गृह संख्या : 312 उम्र : 26 लिंग : महिला | फोटो उपलब्ध | 693 | RJ/22/169/513325 | निर्वाचक का नाम : धुड सिंह पिता का नाम: लाल सिंह गृह संख्या : 313 उम्र : 86 लिंग : पुरुष | फोटो उपलब्ध |
| 694 | DXW1538628 | निर्वाचक का नाम : बगलु बा पति का नाम: धुड सिंह गृह संख्या : 313 उम्र : 81 लिंग : महिला | फोटो उपलब्ध | 695 | DXW1538636 | निर्वाचक का नाम : चेहर बा पति का नाम: दीपल सिंह गृह संख्या : 313 उम्र : 55 लिंग : महिला | फोटो उपलब्ध | 696 | DXW2002319 | निर्वाचक का नाम : भेरूसिंह पिता का नाम: धुडसिंह गृह संख्या : 313 उम्र : 49 लिंग : पुरुष | फोटो उपलब्ध |
| 697 | DXW1487230 | निर्वाचक का नाम : लीलवरसिंह पिता का नाम: अनोपसिंह गृह संख्या : 313 उम्र : 44 लिंग : पुरुष | फोटो उपलब्ध | 698 | TDL0676668 | निर्वाचक का नाम : दशरथबा पति का नाम: लीलावरसिंह गृह संख्या : 313 उम्र : 42 लिंग : महिला | फोटो उपलब्ध | 699 | RJ/22/169/513326 | निर्वाचक का नाम : लाख सिंह पिता का नाम: कालु सिंह गृह संख्या : 314 उम्र : 74 लिंग : पुरुष | फोटो उपलब्ध |
| 700 | TDL0943837 | निर्वाचक का नाम : भलसिंह पिता का नाम: लाखसिंह गृह संख्या : 314 उम्र : 41 लिंग : पुरुष | फोटो उपलब्ध | 701 | TDL0943811 | निर्वाचक का नाम : सविता बा पति का नाम: भलसिंह गृह संख्या : 314 उम्र : 40 लिंग : महिला | फोटो उपलब्ध | 702 | DXW1232719 | निर्वाचक का नाम : झमर सिंह पिता का नाम: शिवसिंह गृह संख्या : 315 उम्र : 53 लिंग : पुरुष | फोटो उपलब्ध |
| 703 | TDL0356998 | निर्वाचक का नाम : सुर्याबा पति का नाम: झमरसिंह गृह संख्या : 315 उम्र : 53 लिंग : महिला | फोटो उपलब्ध | 704 | TDL1736578 | निर्वाचक का नाम : नादु सिंह पिता का नाम: झामर सिंह गृह संख्या : 315 उम्र : 30 लिंग : पुरुष | फोटो उपलब्ध | 705 | TDL2128767 | निर्वाचक का नाम : प्रकाश बा पति का नाम: नादु सिंह गृह संख्या : 315 उम्र : 29 लिंग : महिला | फोटो उपलब्ध |
| 706 | TDL2188126 | निर्वाचक का नाम : असरत बा पति का नाम: वकील सिंह गृह संख्या : 315 उम्र : 28 लिंग : महिला | फोटो उपलब्ध | 707 | TDL1107218 | निर्वाचक का नाम : वकील सिंह पिता का नाम: झमर सिंह गृह संख्या : 315 उम्र : 27 लिंग : पुरुष | फोटो उपलब्ध | 708 | TDL1664549 | निर्वाचक का नाम : शैलेश सिंह पिता का नाम: झूमर सिंह गृह संख्या : 315 उम्र : 24 लिंग : पुरुष | फोटो उपलब्ध |
| 709 | TDL2197523 | निर्वाचक का नाम : आजाद सिंह पिता का नाम: लीलावत सिंह गृह संख्या : 362 उम्र : 20 लिंग : पुरुष | फोटो उपलब्ध | 710 | DXW1487420 | निर्वाचक का नाम : मोहब्बतसिंह पिता का नाम: वीरसिंह गृह संख्या : 373 उम्र : 44 लिंग : पुरुष | फोटो उपलब्ध | 711 | TDL0676650 | निर्वाचक का नाम : कपूरबा पति का नाम: मोहब्बतसिंह गृह संख्या : 373 उम्र : 42 लिंग : महिला | फोटो उपलब्ध |
| 712 | DXW1613371 | निर्वाचक का नाम : उजमसिंह पिता का नाम: वीरसिंह गृह संख्या : 373 उम्र : 42 लिंग : पुरुष | फोटो उपलब्ध | 713 | TDL0752295 | निर्वाचक का नाम : मधुबा पति का नाम: उजम सिंह गृह संख्या : 373 उम्र : 41 लिंग : महिला | फोटो उपलब्ध | 714 | TDL1764190 | निर्वाचक का नाम : विजय सिंह पिता का नाम: मोहब्बत सिंह गृह संख्या : 373 उम्र : 23 लिंग : पुरुष | फोटो उपलब्ध |
| 715 | DXW1487438 | निर्वाचक का नाम : नरपत सिंह पिता का नाम: चन्दसिंह गृह संख्या : 374 उम्र : 44 लिंग : पुरुष | फोटो उपलब्ध | 716 | DXW1487446 | निर्वाचक का नाम : रमेश बा पति का नाम: नरपत सिंह गृह संख्या : 374 उम्र : 39 लिंग : महिला | फोटो उपलब्ध | 717 | DXW1429752 | निर्वाचक का नाम : चरणसिंह पिता का नाम: गेन सिंह गृह संख्या : 379 उम्र : 45 लिंग : पुरुष | फोटो उपलब्ध |

| | | | | | |
|--|---------------------------|--|---------------------------|--|---------------------------|
| 718 निर्वाचक का नाम : परसनबा पति का नाम: चरणसिंह गृह संख्या : 379 उम्र : 43 लिंग : महिला | DXW1429760 फोटो उपलब्ध | 719 निर्वाचक का नाम : निर्मलसिंह पिता का नाम: धूकसिंह गृह संख्या : 384 उम्र : 49 लिंग : पुरुष | DXW1429786 फोटो उपलब्ध | 720 निर्वाचक का नाम : लीलबा पति का नाम: निर्मलसिंह गृह संख्या : 384 उम्र : 46 लिंग : महिला | DXW1538644 फोटो उपलब्ध |
| 721 निर्वाचक का नाम : विक्रमसिंह पिता का नाम: धूकसिंह गृह संख्या : 384 उम्र : 46 लिंग : पुरुष | DXW1429794 फोटो उपलब्ध | 722 निर्वाचक का नाम : जसन बा पति का नाम: विक्रमसिंह गृह संख्या : 384 उम्र : 44 लिंग : महिला | DXW1560341 फोटो उपलब्ध | 723 निर्वाचक का नाम : अश्विन सिंह पिता का नाम: विक्रम सिंह गृह संख्या : 384 उम्र : 21 लिंग : पुरुष | TDL2314532 फोटो उपलब्ध |
| 724 निर्वाचक का नाम : कमु बा पति का नाम: भेरूसिंह गृह संख्या : 385 उम्र : 46 लिंग : महिला | TDL0534560 फोटो उपलब्ध | 725 निर्वाचक का नाम : भूरबा पति का नाम: शिवसिंह गृह संख्या : 386 उम्र : 74 लिंग : महिला | DXW1538651 फोटो उपलब्ध | 726 निर्वाचक का नाम : परवनसिंह पिता का नाम: लाबसिंह गृह संख्या : 386 उम्र : 47 लिंग : पुरुष | DXW2001865 फोटो उपलब्ध |
| 727 निर्वाचक का नाम : उजमसिंह पिता का नाम: शिवसिंह गृह संख्या : 386 उम्र : 44 लिंग : पुरुष | DXW1429802 फोटो उपलब्ध | 728 निर्वाचक का नाम : लक्ष्मीबा पति का नाम: उजमसिंह गृह संख्या : 386 उम्र : 42 लिंग : महिला | DXW1538669 फोटो उपलब्ध | 729 निर्वाचक का नाम : मोहब्बत सिंह पिता का नाम: शिव सिंह गृह संख्या : 386 उम्र : 42 लिंग : पुरुष | TDL0284646 फोटो उपलब्ध |
| 730 निर्वाचक का नाम : मंसा बा पति का नाम: मोहब्बत सिंह गृह संख्या : 386 उम्र : 39 लिंग : महिला | TDL1107226 फोटो उपलब्ध | 731 निर्वाचक का नाम : निकुबा पति का नाम: डाभी गजेंद्र सिंह गृह संख्या : 386 उम्र : 25 लिंग : महिला | TDL2250926 फोटो उपलब्ध | 732 निर्वाचक का नाम : डाभी गजेन्द्रसिंह पिता का नाम: प्रवीण सिंह गृह संख्या : 386 उम्र : 24 लिंग : पुरुष | TDL1829316 फोटो उपलब्ध |
| 733 निर्वाचक का नाम : वचन सिंह पिता का नाम: उजम सिंह गृह संख्या : 386 उम्र : 20 लिंग : पुरुष | TDL2121705 फोटो उपलब्ध | 734 निर्वाचक का नाम : दिलीप सिंह पिता का नाम: अनार सिंह गृह संख्या : 387 उम्र : 29 लिंग : पुरुष | TDL1380617 फोटो उपलब्ध | | |

| | | | | | | | | | | | |
|-----|------------------|---|-------------|-----|------------------|---|-------------|-----|------------------|---|-------------|
| 735 | TDL1960582 | निर्वाचक का नाम : शैलेश सिंह पिता का नाम: सुमेर सिंह गृह संख्या : 179 उम्र : 21 लिंग : पुरुष | फोटो उपलब्ध | 736 | TDL1928928 | निर्वाचक का नाम : विलास बा पति का नाम: पवन सिंह गृह संख्या : 182 उम्र : 31 लिंग : महिला | फोटो उपलब्ध | 737 | TDL1380773 | निर्वाचक का नाम : असरत बा पति का नाम: खुम सिंह गृह संख्या : 203 उम्र : 41 लिंग : महिला | फोटो उपलब्ध |
| 738 | TDL1380799 | निर्वाचक का नाम : खुम सिंह पिता का नाम: हजूर सिंह गृह संख्या : 203 उम्र : 38 लिंग : पुरुष | फोटो उपलब्ध | 739 | TDL1447028 | निर्वाचक का नाम : माथुर सिंग पिता का नाम: चेहारसिंह गृह संख्या : 207 उम्र : 36 लिंग : पुरुष | फोटो उपलब्ध | 740 | TDL1873736 | निर्वाचक का नाम : रेणुका बा पति का नाम: सुरपाल सिंह गृह संख्या : 207 उम्र : 32 लिंग : महिला | फोटो उपलब्ध |
| 741 | TDL1425305 | निर्वाचक का नाम : कुबेर सिंग पिता का नाम: अजमेर सिंग गृह संख्या : 208 उम्र : 32 लिंग : पुरुष | फोटो उपलब्ध | 742 | TDL1895119 | निर्वाचक का नाम : वीना बा पति का नाम: सिद्धराज सिंह गृह संख्या : 208 उम्र : 29 लिंग : महिला | फोटो उपलब्ध | 743 | TDL1895093 | निर्वाचक का नाम : विलाश बा पति का नाम: कुबेर सिंह गृह संख्या : 208 उम्र : 25 लिंग : महिला | फोटो उपलब्ध |
| 744 | TDL2118388 | निर्वाचक का नाम : रविन्द्र सिंह पिता का नाम: दशरथ सिंह गृह संख्या : 211 उम्र : 24 लिंग : पुरुष | फोटो उपलब्ध | 745 | TDL1813971 | निर्वाचक का नाम : कुंवर सिंह माता का नाम: मोध बा गृह संख्या : 212 उम्र : 25 लिंग : पुरुष | फोटो उपलब्ध | 746 | TDL1813963 | निर्वाचक का नाम : भारत सिंह पिता का नाम: शांतु सिंह गृह संख्या : 214 उम्र : 23 लिंग : पुरुष | फोटो उपलब्ध |
| 747 | TDL1828342 | निर्वाचक का नाम : सिधू सिंह पिता का नाम: श्रवण सिंग गृह संख्या : 221 उम्र : 23 लिंग : पुरुष | फोटो उपलब्ध | 748 | TDL1972314 | निर्वाचक का नाम : नानी बा रायमल सिंह अन्य: प्रभात सिंह गृह संख्या : 223 उम्र : 29 लिंग : महिला | फोटो उपलब्ध | 749 | TDL1981521 | निर्वाचक का नाम : तेजल बा पति का नाम: प्रवीण कुमार गृह संख्या : 226 उम्र : 21 लिंग : महिला | फोटो उपलब्ध |
| 750 | TDL1836998 | निर्वाचक का नाम : तुल सिंह माता का नाम: चन्द्राबा गृह संख्या : 241 उम्र : 25 लिंग : पुरुष | फोटो उपलब्ध | 751 | TDL2355378 | निर्वाचक का नाम : जहलबा पति का नाम: तुल सिंह गृह संख्या : 241 उम्र : 25 लिंग : महिला | फोटो उपलब्ध | 752 | TDL1837012 | निर्वाचक का नाम : लक्ष्मी बा पति का नाम: बावन सिंह गृह संख्या : 242 उम्र : 36 लिंग : महिला | फोटो उपलब्ध |
| 753 | TDL1832369 | निर्वाचक का नाम : विनोद सिंह पिता का नाम: वेल सिंह गृह संख्या : 277 उम्र : 23 लिंग : पुरुष | फोटो उपलब्ध | 754 | TDL1828029 | निर्वाचक का नाम : विष्णु सिंह पिता का नाम: दिनेश सिंह गृह संख्या : 319 उम्र : 24 लिंग : पुरुष | फोटो उपलब्ध | 755 | TDL1425370 | निर्वाचक का नाम : सुरत बा पति का नाम: भारत सिंग गृह संख्या : 351 उम्र : 29 लिंग : महिला | फोटो उपलब्ध |
| 756 | TDL1380815 | निर्वाचक का नाम : भावना बा पति का नाम: नरेश सिंह गृह संख्या : 357 उम्र : 35 लिंग : महिला | फोटो उपलब्ध | 757 | TDL1828979 | निर्वाचक का नाम : वनराज सिंह पिता का नाम: भल सिंह गृह संख्या : 357 उम्र : 24 लिंग : पुरुष | फोटो उपलब्ध | 758 | RJ/22/169/514002 | निर्वाचक का नाम : तेज सिंह पिता का नाम: सामत सिंह गृह संख्या : 358 उम्र : 67 लिंग : पुरुष | फोटो उपलब्ध |
| 759 | DXW1613272 | निर्वाचक का नाम : कचुबा पति का नाम: तेजसिंह गृह संख्या : 358 उम्र : 62 लिंग : महिला | फोटो उपलब्ध | 760 | DXW2002608 | निर्वाचक का नाम : जैसल सिंह पिता का नाम: तेजसिंह गृह संख्या : 358 उम्र : 43 लिंग : पुरुष | फोटो उपलब्ध | 761 | DXW1613256 | निर्वाचक का नाम : संगीताबा पति का नाम: जैसलसिंह गृह संख्या : 358 उम्र : 42 लिंग : महिला | फोटो उपलब्ध |
| 762 | RJ/22/169/511319 | निर्वाचक का नाम : वचन बा पति का नाम: रणजीत सिंह गृह संख्या : 359 उम्र : 56 लिंग : महिला | फोटो उपलब्ध | 763 | RJ/22/169/513117 | निर्वाचक का नाम : इन्द्रा बा पति का नाम: बाबर सिंह गृह संख्या : 359 उम्र : 51 लिंग : महिला | फोटो उपलब्ध | 764 | TDL1573120 | निर्वाचक का नाम : जसवंत सिंह पिता का नाम: रंजीत सिंह गृह संख्या : 359 उम्र : 26 लिंग : पुरुष | फोटो उपलब्ध |

| | | | | | | | | | | | |
|-----|------------------|---|-------------|-----|------------------|---|-------------|-----|------------------|--|-------------|
| 765 | TDL2051019 | निर्वाचक का नाम : भूर बा पति का नाम: जसवंत सिंह गृह संख्या : 359 उम्र : 24 लिंग : महिला | फोटो उपलब्ध | 766 | TDL0357012 | निर्वाचक का नाम : सुमेर सिंह पिता का नाम: अनोप सिंह गृह संख्या : 360 उम्र : 51 लिंग : पुरुष | फोटो उपलब्ध | 767 | RJ/22/169/513120 | निर्वाचक का नाम : परशन बा पति का नाम: सुमेर सिंह गृह संख्या : 360 उम्र : 50 लिंग : महिला | फोटो उपलब्ध |
| 768 | TDL1873827 | निर्वाचक का नाम : सुरियाबा पिता का नाम: सुमेर सिंह गृह संख्या : 360 उम्र : 25 लिंग : महिला | फोटो उपलब्ध | 769 | RJ/22/169/513158 | निर्वाचक का नाम : मणी बा पति का नाम: दाडम सिंह गृह संख्या : 361 उम्र : 76 लिंग : महिला | फोटो उपलब्ध | 770 | RJ/22/169/513221 | निर्वाचक का नाम : रंगत सिंह पिता का नाम: दाडम सिंह गृह संख्या : 361 उम्र : 58 लिंग : पुरुष | फोटो उपलब्ध |
| 771 | RJ/22/169/513353 | निर्वाचक का नाम : देबु बा पति का नाम: रंगत सिंह गृह संख्या : 361 उम्र : 57 लिंग : महिला | फोटो उपलब्ध | 772 | TDL1873967 | निर्वाचक का नाम : जगी बा माता का नाम: मणी बा गृह संख्या : 361 उम्र : 37 लिंग : महिला | फोटो उपलब्ध | 773 | TDL1873926 | निर्वाचक का नाम : वनरा बा पति का नाम: देवी सिंह गृह संख्या : 361 उम्र : 31 लिंग : महिला | फोटो उपलब्ध |
| 774 | TDL1573153 | निर्वाचक का नाम : देवी सिंह पिता का नाम: रंगत सिंह गृह संख्या : 361 उम्र : 28 लिंग : पुरुष | फोटो उपलब्ध | 775 | TDL2070241 | निर्वाचक का नाम : राऊ सिंह पिता का नाम: रंगत सिंह गृह संख्या : 361 उम्र : 23 लिंग : पुरुष | फोटो उपलब्ध | 776 | RJ/22/169/513163 | निर्वाचक का नाम : हेम सिंह पिता का नाम: दान सिंह गृह संख्या : 362 उम्र : 84 लिंग : पुरुष | फोटो उपलब्ध |
| 777 | RJ/22/169/513148 | निर्वाचक का नाम : हेत बा पति का नाम: हेम सिंह गृह संख्या : 362 उम्र : 78 लिंग : महिला | फोटो उपलब्ध | 778 | RJ/22/169/514027 | निर्वाचक का नाम : परशन बा पति का नाम: गंगारसिंह गृह संख्या : 362 उम्र : 58 लिंग : महिला | फोटो उपलब्ध | 779 | DXW1244938 | निर्वाचक का नाम : फुल सिंह पिता का नाम: हेम सिंह गृह संख्या : 362 उम्र : 49 लिंग : पुरुष | फोटो उपलब्ध |
| 780 | DXW1613231 | निर्वाचक का नाम : विनू बा पिता का नाम: फूल सिंह गृह संख्या : 362 उम्र : 47 लिंग : महिला | फोटो उपलब्ध | 781 | DXW1429737 | निर्वाचक का नाम : लीलावत सिंह पिता का नाम: मेहताब सिंह गृह संख्या : 362 उम्र : 43 लिंग : पुरुष | फोटो उपलब्ध | 782 | TDL0284901 | निर्वाचक का नाम : इन्द्र सिंह पिता का नाम: हेम सिंह गृह संख्या : 362 उम्र : 43 लिंग : पुरुष | फोटो उपलब्ध |
| 783 | DXW1487412 | निर्वाचक का नाम : रूपालीबा पति का नाम: लीलावत सिंह गृह संख्या : 362 उम्र : 42 लिंग : महिला | फोटो उपलब्ध | 784 | TDL0284513 | निर्वाचक का नाम : जीजाबा पति का नाम: इन्द्र सिंह गृह संख्या : 362 उम्र : 41 लिंग : महिला | फोटो उपलब्ध | 785 | RJ/22/169/513102 | निर्वाचक का नाम : पदम सिंह पिता का नाम: मफत सिंह गृह संख्या : 363 उम्र : 58 लिंग : पुरुष | फोटो उपलब्ध |
| 786 | RJ/22/169/513130 | निर्वाचक का नाम : हसु बा पति का नाम: पदम सिंह गृह संख्या : 363 उम्र : 55 लिंग : महिला | फोटो उपलब्ध | 787 | TDL0676726 | निर्वाचक का नाम : वल्लभ सिंह पिता का नाम: पदम सिंह गृह संख्या : 363 उम्र : 35 लिंग : पुरुष | फोटो उपलब्ध | 788 | TDL0752345 | निर्वाचक का नाम : सेजल बा पति का नाम: वलम सिंह गृह संख्या : 363 उम्र : 33 लिंग : महिला | फोटो उपलब्ध |
| 789 | TDL0752402 | निर्वाचक का नाम : गीता बा पति का नाम: जवान सिंह गृह संख्या : 363 उम्र : 33 लिंग : महिला | फोटो उपलब्ध | 790 | TDL0647545 | निर्वाचक का नाम : निर्वणसिंह पिता का नाम: पदमसिंह गृह संख्या : 363 उम्र : 31 लिंग : पुरुष | फोटो उपलब्ध | 791 | TDL1813997 | निर्वाचक का नाम : शोभनाबा पति का नाम: निरवण सिंह गृह संख्या : 363 उम्र : 31 लिंग : महिला | फोटो उपलब्ध |
| 792 | RJ/22/169/513354 | निर्वाचक का नाम : दलपत सिंह पिता का नाम: मोड सिंह गृह संख्या : 364 उम्र : 71 लिंग : पुरुष | फोटो उपलब्ध | 793 | RJ/22/169/513355 | निर्वाचक का नाम : वालबा पति का नाम: दलपत सिंह गृह संख्या : 364 उम्र : 69 लिंग : महिला | फोटो उपलब्ध | 794 | DXW1429745 | निर्वाचक का नाम : शैतानसिंह पिता का नाम: वल सिंह गृह संख्या : 364 उम्र : 46 लिंग : पुरुष | फोटो उपलब्ध |

| | | | | | |
|---|---------------------------------|--|---------------------------------|--|---------------------------------|
| 795 निर्वाचक का नाम : इन्द्रा बा पति का नाम: शैतानसिंह गृह संख्या : 364 उम्र : 44 लिंग : महिला | DXW1538867 फोटो उपलब्ध | 796 निर्वाचक का नाम : कुर बा पति का नाम: कीनू सिंह गृह संख्या : 364 उम्र : 37 लिंग : महिला | TDL1380856 फोटो उपलब्ध | 797 निर्वाचक का नाम : कीनू सिंह पिता का नाम: दलपत सिंह गृह संख्या : 364 उम्र : 35 लिंग : पुरुष | TDL1380880 फोटो उपलब्ध |
| 798 निर्वाचक का नाम : रमेश सिंह पिता का नाम: शैतान सिंह गृह संख्या : 364 उम्र : 23 लिंग : पुरुष | TDL1828326 फोटो उपलब्ध | 799 निर्वाचक का नाम : दीपसिंह पिता का नाम: भगवानसिंह गृह संख्या : 365 उम्र : 39 लिंग : पुरुष | TDL0647560 फोटो उपलब्ध | 800 निर्वाचक का नाम : मधुबा पति का नाम: जीवनसिंह गृह संख्या : 365 उम्र : 39 लिंग : महिला | TDL0647586 फोटो उपलब्ध |
| 801 निर्वाचक का नाम : कान्तु बा पति का नाम: दीपसिंह गृह संख्या : 365 उम्र : 38 लिंग : महिला | TDL0647578 फोटो उपलब्ध | 802 निर्वाचक का नाम : जीवन सिंह पिता का नाम: भगवान सिंह गृह संख्या : 365 उम्र : 35 लिंग : पुरुष | TDL0515296 फोटो उपलब्ध | 803 निर्वाचक का नाम : चेल सिंह पिता का नाम: भगवान सिंह गृह संख्या : 365 उम्र : 32 लिंग : पुरुष | TDL0751958 फोटो उपलब्ध |
| 804 निर्वाचक का नाम : हंसु बा पति का नाम: चेल सिंह गृह संख्या : 365 उम्र : 31 लिंग : महिला | TDL0751966 फोटो उपलब्ध | 805 निर्वाचक का नाम : ज्योत्सनाबा पति का नाम: चेल सिंह गृह संख्या : 365 उम्र : 27 लिंग : महिला | TDL2284198 फोटो उपलब्ध | 806 निर्वाचक का नाम : दीलवर सिंह पिता का नाम: वाग सिंह गृह संख्या : 366 उम्र : 48 लिंग : पुरुष | RJ/22/169/514061 फोटो उपलब्ध |
| 807 निर्वाचक का नाम : चकीबा पति का नाम: दिलवर सिंह गृह संख्या : 366 उम्र : 46 लिंग : महिला | RJ/22/169/514060 फोटो उपलब्ध | 808 निर्वाचक का नाम : दिनेश सिंह पिता का नाम: गुमान सिंह गृह संख्या : 366 उम्र : 34 लिंग : पुरुष | TDL1874072 फोटो उपलब्ध | 809 निर्वाचक का नाम : किरण बा पति का नाम: दिनेश सिंह गृह संख्या : 366 उम्र : 32 लिंग : महिला | TDL1664663 फोटो उपलब्ध |
| 810 निर्वाचक का नाम : विष्णु बा पिता का नाम: लिलवर सिंह गृह संख्या : 366 उम्र : 23 लिंग : महिला | TDL2309805 फोटो उपलब्ध | 811 निर्वाचक का नाम : हार बा पति का नाम: अमु सिंह गृह संख्या : 367 उम्र : 57 लिंग : महिला | TDL2170694 फोटो उपलब्ध | 812 निर्वाचक का नाम : अभय सिंह पिता का नाम: चमनार सिंह गृह संख्या : 367 उम्र : 56 लिंग : पुरुष | TDL0752352 फोटो उपलब्ध |
| 813 निर्वाचक का नाम : दूध सिंह पिता का नाम: मान सिंह गृह संख्या : 367 उम्र : 55 लिंग : पुरुष | TDL2298065 फोटो उपलब्ध | 814 निर्वाचक का नाम : देवु बा पति का नाम: देवी सिंह गृह संख्या : 367 उम्र : 45 लिंग : महिला | TDL2390490 फोटो उपलब्ध | 815 निर्वाचक का नाम : हंसू बा पति का नाम: वीर सिंह गृह संख्या : 367 उम्र : 30 लिंग : महिला | TDL1573187 फोटो उपलब्ध |
| 816 निर्वाचक का नाम : निरवनसिंह पिता का नाम: दूधसिंह गृह संख्या : 367 उम्र : 29 लिंग : पुरुष | TDL1330018 फोटो उपलब्ध | 817 निर्वाचक का नाम : निर्वण सिंह पिता का नाम: अभय सिंह गृह संख्या : 367 उम्र : 29 लिंग : पुरुष | TDL2147700 फोटो उपलब्ध | 818 निर्वाचक का नाम : वीर सिंग पिता का नाम: देवी सिंग गृह संख्या : 367 उम्र : 28 लिंग : पुरुष | TDL1425388 फोटो उपलब्ध |
| 819 निर्वाचक का नाम : सोनल बा पति का नाम: वीर सिंह गृह संख्या : 367 उम्र : 28 लिंग : महिला | TDL1956754 फोटो उपलब्ध | 820 निर्वाचक का नाम : सरोज बा पति का नाम: निरवन सिंह गृह संख्या : 367 उम्र : 24 लिंग : महिला | TDL1831981 फोटो उपलब्ध | 821 निर्वाचक का नाम : संगीताबा पति का नाम: जसवंत सिंह गृह संख्या : 367 उम्र : 24 लिंग : महिला | TDL2377521 फोटो उपलब्ध |
| 822 निर्वाचक का नाम : धुड बा पति का नाम: मदार सिंह गृह संख्या : 368 उम्र : 72 लिंग : महिला | RJ/22/169/513178 फोटो उपलब्ध | 823 निर्वाचक का नाम : मंगल सिंह पिता का नाम: मान सिंह गृह संख्या : 368 उम्र : 49 लिंग : पुरुष | RJ/22/169/513193 फोटो उपलब्ध | 824 निर्वाचक का नाम : इन्द्रा बा पति का नाम: मंगल सिंह गृह संख्या : 368 उम्र : 48 लिंग : महिला | TDL2347722 फोटो उपलब्ध |

| | | | | | | | | | | | |
|-----|------------------|---|-------------|-----|------------------|--|-------------|-----|------------------|--|-------------|
| 825 | TDL0752360 | निर्वाचक का नाम : प्रधान सिंह पिता का नाम: मदार सिंह गृह संख्या : 368 उम्र : 37 लिंग : पुरुष | फोटो उपलब्ध | 826 | TDL0752378 | निर्वाचक का नाम : केण बा पति का नाम: प्रधान सिंह गृह संख्या : 368 उम्र : 35 लिंग : महिला | फोटो उपलब्ध | 827 | TDL0752386 | निर्वाचक का नाम : वखत सिंह पिता का नाम: मदार सिंह गृह संख्या : 368 उम्र : 35 लिंग : पुरुष | फोटो उपलब्ध |
| 828 | TDL0752394 | निर्वाचक का नाम : गीता बा पति का नाम: वखत सिंह गृह संख्या : 368 उम्र : 34 लिंग : महिला | फोटो उपलब्ध | 829 | TDL1330026 | निर्वाचक का नाम : बधुसिंह पिता का नाम: दूधसिंह गृह संख्या : 368 उम्र : 30 लिंग : पुरुष | फोटो उपलब्ध | 830 | TDL1595594 | निर्वाचक का नाम : पिकल बा पति का नाम: बद्धू सिंह गृह संख्या : 368 उम्र : 29 लिंग : महिला | फोटो उपलब्ध |
| 831 | TDL1873959 | निर्वाचक का नाम : हंसा बा पति का नाम: भारत सिंह गृह संख्या : 368 उम्र : 29 लिंग : महिला | फोटो उपलब्ध | 832 | TDL1329994 | निर्वाचक का नाम : पुरणसिंह पिता का नाम: मदारसिंह गृह संख्या : 368 उम्र : 27 लिंग : पुरुष | फोटो उपलब्ध | 833 | TDL1330042 | निर्वाचक का नाम : भारतसिंह पिता का नाम: मंगलसिंह गृह संख्या : 368 उम्र : 27 लिंग : पुरुष | फोटो उपलब्ध |
| 834 | TDL2389849 | निर्वाचक का नाम : फूल बा अन्य: पृथ्वीराज सिंह गृह संख्या : 368 उम्र : 25 लिंग : पुरुष | फोटो उपलब्ध | 835 | TDL1956960 | निर्वाचक का नाम : अल्पेश बा पति का नाम: पुरण सिंह गृह संख्या : 368 उम्र : 21 लिंग : महिला | फोटो उपलब्ध | 836 | TDL2182277 | निर्वाचक का नाम : वीनू सिंह पिता का नाम: मंगल सिंह गृह संख्या : 368 उम्र : 21 लिंग : पुरुष | फोटो उपलब्ध |
| 837 | RJ/22/169/513159 | निर्वाचक का नाम : कृष्णाबा पति का नाम: बंगू सिंह गृह संख्या : 369 उम्र : 69 लिंग : महिला | फोटो उपलब्ध | 838 | TDL2239895 | निर्वाचक का नाम : बंगू सिंह पिता का नाम: अगर सिंह गृह संख्या : 369 उम्र : 64 लिंग : पुरुष | फोटो उपलब्ध | 839 | TDL2389906 | निर्वाचक का नाम : जसपाल सिंह पिता का नाम: विक्रम सिंह गृह संख्या : 369 उम्र : 22 लिंग : पुरुष | फोटो उपलब्ध |
| 840 | RJ/22/169/513216 | निर्वाचक का नाम : भंवर सिंह पिता का नाम: कल सिंह गृह संख्या : 370 उम्र : 72 लिंग : पुरुष | फोटो उपलब्ध | 841 | RJ/22/169/513184 | निर्वाचक का नाम : बालुबा पति का नाम: भंवर सिंह गृह संख्या : 370 उम्र : 67 लिंग : महिला | फोटो उपलब्ध | 842 | RJ/22/169/513192 | निर्वाचक का नाम : रणजीत सिंह पिता का नाम: भंवर सिंह गृह संख्या : 370 उम्र : 65 लिंग : पुरुष | फोटो उपलब्ध |
| 843 | DXW2002590 | निर्वाचक का नाम : प्रहलाद सिंह पिता का नाम: भंवर सिंह गृह संख्या : 370 उम्र : 38 लिंग : पुरुष | फोटो उपलब्ध | 844 | TDL0751974 | निर्वाचक का नाम : कैलाश बा पति का नाम: प्रहलाद सिंह गृह संख्या : 370 उम्र : 36 लिंग : महिला | फोटो उपलब्ध | 845 | TDL1874007 | निर्वाचक का नाम : किस्मत बा पति का नाम: मुकेश सिंह गृह संख्या : 370 उम्र : 33 लिंग : महिला | फोटो उपलब्ध |
| 846 | TDL0647594 | निर्वाचक का नाम : मुकेशसिंह पिता का नाम: भंवरसिंह गृह संख्या : 370 उम्र : 32 लिंग : पुरुष | फोटो उपलब्ध | 847 | TDL0647602 | निर्वाचक का नाम : सुरतसिंह पिता का नाम: रणजीतसिंह गृह संख्या : 370 उम्र : 31 लिंग : पुरुष | फोटो उपलब्ध | 848 | TDL1827245 | निर्वाचक का नाम : जसवंत सिंह पिता का नाम: रणजीत सिंह गृह संख्या : 370 उम्र : 26 लिंग : पुरुष | फोटो उपलब्ध |
| 849 | TDL1813948 | निर्वाचक का नाम : सोनलबेन प्रभातसिंह चौहान पति का नाम: सुरत सिंह गृह संख्या : 370 उम्र : 25 लिंग : महिला | फोटो उपलब्ध | 850 | TDL0676742 | निर्वाचक का नाम : शान्तु बा पति का नाम: रणजीत सिंह गृह संख्या : 371 उम्र : 63 लिंग : महिला | फोटो उपलब्ध | 851 | RJ/22/169/513123 | निर्वाचक का नाम : बादल सिंह पिता का नाम: केशर सिंह गृह संख्या : 372 उम्र : 58 लिंग : पुरुष | फोटो उपलब्ध |
| 852 | TDL2355576 | निर्वाचक का नाम : सीता बा पति का नाम: बादल सिंह गृह संख्या : 372 उम्र : 56 लिंग : महिला | फोटो उपलब्ध | 853 | TDL0647610 | निर्वाचक का नाम : हुंगरसिंह पिता का नाम: बादलसिंह गृह संख्या : 372 उम्र : 31 लिंग : पुरुष | फोटो उपलब्ध | 854 | TDL2150308 | निर्वाचक का नाम : महावीर सिंह पिता का नाम: बादल सिंह गृह संख्या : 372 उम्र : 31 लिंग : पुरुष | फोटो उपलब्ध |

| | | | | | | | | | | | |
|-----|------------------|--|-------------|-------|------------------|--|-------------|-----|------------------|---|-------------|
| 855 | TDL2146140 | निर्वाचक का नाम : हिरल बा पति का नाम: डूंगर सिंह गृह संख्या : 372 उम्र : 25 लिंग : महिला | फोटो उपलब्ध | 856 | RJ/22/169/513103 | निर्वाचक का नाम : कंचु सिंह पिता का नाम: केशर सिंह गृह संख्या : 373 उम्र : 57 लिंग : पुरुष | फोटो उपलब्ध | 857 | RJ/22/169/513154 | निर्वाचक का नाम : वजुबा पति का नाम: कंचु सिंह गृह संख्या : 373 उम्र : 55 लिंग : महिला | फोटो उपलब्ध |
| 858 | TDL1595636 | निर्वाचक का नाम : मनुष बा पति का नाम: विनोद सिंह गृह संख्या : 373 उम्र : 33 लिंग : महिला | फोटो उपलब्ध | 859 | TDL2203503 | निर्वाचक का नाम : किस्मत सिंह पिता का नाम: कंचु सिंह गृह संख्या : 373 उम्र : 30 लिंग : पुरुष | फोटो उपलब्ध | 860 | TDL2203529 | निर्वाचक का नाम : अंतर बा पति का नाम: किस्मत सिंह गृह संख्या : 373 उम्र : 27 लिंग : महिला | फोटो उपलब्ध |
| 861 | DXW1538875 | निर्वाचक का नाम : गणेश कुमार पिता का नाम: कसना गृह संख्या : 374 उम्र : 67 लिंग : पुरुष | फोटो उपलब्ध | 862 | TDL0676767 | निर्वाचक का नाम : नोपी पति का नाम: कसना गृह संख्या : 374 उम्र : 65 लिंग : महिला | फोटो उपलब्ध | 863 | RJ/22/169/513017 | निर्वाचक का नाम : रमेश कुमार पिता का नाम: कसना गृह संख्या : 374 उम्र : 55 लिंग : पुरुष | फोटो उपलब्ध |
| 864 | RJ/22/169/513237 | निर्वाचक का नाम : पंकु पति का नाम: रमेश कुमार गृह संख्या : 374 उम्र : 54 लिंग : महिला | फोटो उपलब्ध | 865 | TDL1330075 | निर्वाचक का नाम : संतोष कुमारी पिता का नाम: रमेशकुमार गृह संख्या : 374 उम्र : 28 लिंग : महिला | फोटो उपलब्ध | 866 | TDL1330059 | निर्वाचक का नाम : थानाराम पिता का नाम: रमेशकुमार गृह संख्या : 374 उम्र : 27 लिंग : पुरुष | फोटो उपलब्ध |
| 867 | TDL1873918 | निर्वाचक का नाम : भावेश कुमार पिता का नाम: गणेश कुमार गृह संख्या : 374 उम्र : 23 लिंग : पुरुष | फोटो उपलब्ध | 868 | TDL0909226 | निर्वाचक का नाम : सुखी बेन पति का नाम: भगाराम गृह संख्या : 375 उम्र : 67 लिंग : महिला | फोटो उपलब्ध | 869 | RJ/22/169/513175 | निर्वाचक का नाम : चौधी पति का नाम: छगन लाल गृह संख्या : 375 उम्र : 61 लिंग : महिला | फोटो उपलब्ध |
| 870 | TDL0909234 | निर्वाचक का नाम : श्रवण कुमार पिता का नाम: भगाराम गृह संख्या : 375 उम्र : 45 लिंग : पुरुष | फोटो उपलब्ध | 871 | TDL0909218 | निर्वाचक का नाम : उगम बेन पति का नाम: श्रवण कुमार गृह संख्या : 375 उम्र : 42 लिंग : महिला | फोटो उपलब्ध | 872 | TDL0219212 | निर्वाचक का नाम : मंगाराम पिता का नाम: छगनलाल गृह संख्या : 375 उम्र : 38 लिंग : पुरुष | फोटो उपलब्ध |
| 873 | TDL0219220 | निर्वाचक का नाम : सविता पति का नाम: मंगाराम गृह संख्या : 375 उम्र : 37 लिंग : महिला | फोटो उपलब्ध | 874 | TDL1873900 | निर्वाचक का नाम : दुर्गा पिता का नाम: श्रवण कुमार गृह संख्या : 375 उम्र : 24 लिंग : महिला | फोटो उपलब्ध | 875 | TDL1924240 | निर्वाचक का नाम : अरविन्द कुमार पिता का नाम: श्रवण कुमार गृह संख्या : 375 उम्र : 22 लिंग : पुरुष | फोटो उपलब्ध |
| 876 | TDL2146256 | निर्वाचक का नाम : वजकी देवी पिता का नाम: चन्दन कुमार गृह संख्या : 384 उम्र : 32 लिंग : महिला | फोटो उपलब्ध | 877 | TDL1595644 | निर्वाचक का नाम : चंदन कुमार पिता का नाम: फागणा जी गृह संख्या : 384 उम्र : 29 लिंग : पुरुष | फोटो उपलब्ध | 878 | DXW1429935 | निर्वाचक का नाम : इन्द्रसिंह पिता का नाम: दाडमसिंह गृह संख्या : 445 उम्र : 49 लिंग : पुरुष | फोटो उपलब्ध |
| 879 | DXW1429943 | निर्वाचक का नाम : इंदरा बा पति का नाम: इन्द्रसिंह गृह संख्या : 445 उम्र : 46 लिंग : महिला | फोटो उपलब्ध | # 880 | DXW1560267 | निर्वाचक का नाम : हिंदू बा पति का नाम: पुष्करसिंह गृह संख्या : 454 उम्र : 38 लिंग : महिला | फोटो उपलब्ध | 881 | TDL2380194 | निर्वाचक का नाम : शेर सिंह पिता का नाम: पुष्कर सिंह गृह संख्या : 454 उम्र : 19 लिंग : पुरुष | फोटो उपलब्ध |
| 882 | RJ/22/169/510125 | निर्वाचक का नाम : जुझारसिंह पिता का नाम: केशरसिंह गृह संख्या : 457 उम्र : 67 लिंग : पुरुष | फोटो उपलब्ध | 883 | RJ/22/169/510124 | निर्वाचक का नाम : सरूप बा पति का नाम: जुझारसिंह गृह संख्या : 457 उम्र : 64 लिंग : महिला | फोटो उपलब्ध | 884 | RJ/22/169/514045 | निर्वाचक का नाम : पीरसिंह पिता का नाम: जुझारसिंह गृह संख्या : 457 उम्र : 47 लिंग : पुरुष | फोटो उपलब्ध |

| | | | | | | | | | | | |
|-----|------------|--|-------------|-----|------------|---|-------------|-----|------------|---|-------------|
| 885 | DXW1429976 | निर्वाचक का नाम : असरत बा पति का नाम: पीरसिंह गृह संख्या : 457 उम्र : 45 लिंग : महिला | फोटो उपलब्ध | 886 | TDL2145860 | निर्वाचक का नाम : जसवंत बा पति का नाम: पूरन सिंह गृह संख्या : 457 उम्र : 29 लिंग : महिला | फोटो उपलब्ध | 887 | TDL1330067 | निर्वाचक का नाम : पूरणसिंह पिता का नाम: पीरसिंह गृह संख्या : 457 उम्र : 28 लिंग : पुरुष | फोटो उपलब्ध |
| 888 | TDL1874049 | निर्वाचक का नाम : बल सिंह पिता का नाम: पीर सिंह गृह संख्या : 457 उम्र : 23 लिंग : पुरुष | फोटो उपलब्ध | 889 | DXW1538883 | निर्वाचक का नाम : धनी पति का नाम: गणेशकुमार गृह संख्या : 462 उम्र : 64 लिंग : महिला | फोटो उपलब्ध | 890 | DXW1538891 | निर्वाचक का नाम : ओटी पति का नाम: चेलाराम गृह संख्या : 462 उम्र : 54 लिंग : महिला | फोटो उपलब्ध |
| 891 | TDL1664689 | निर्वाचक का नाम : नरेंद्र कुमार पिता का नाम: गणेश कुमार गृह संख्या : 462 उम्र : 26 लिंग : महिला | फोटो उपलब्ध | 892 | TDL1975788 | निर्वाचक का नाम : महेश कुमार पिता का नाम: चेला राम गृह संख्या : 462 उम्र : 22 लिंग : पुरुष | फोटो उपलब्ध | 893 | TDL2105369 | निर्वाचक का नाम : सरोज कुमारी पिता का नाम: चेलाराम गृह संख्या : 462 उम्र : 20 लिंग : महिला | फोटो उपलब्ध |
| 894 | TDL2105419 | निर्वाचक का नाम : सुरेश कुमार पिता का नाम: चेलाराम गृह संख्या : 462 उम्र : 20 लिंग : पुरुष | फोटो उपलब्ध | 895 | DXW1430008 | निर्वाचक का नाम : ताराराम पिता का नाम: छगनलाल गृह संख्या : 463 उम्र : 44 लिंग : पुरुष | फोटो उपलब्ध | 896 | DXW2001907 | निर्वाचक का नाम : अमिया पति का नाम: ताराराम गृह संख्या : 463 उम्र : 37 लिंग : महिला | फोटो उपलब्ध |
| 897 | TDL1330034 | निर्वाचक का नाम : वनराजसिंह पिता का नाम: पदमसिंह गृह संख्या : 863 उम्र : 29 लिंग : पुरुष | फोटो उपलब्ध | | | | | | | | |

| | | | | |
|-----|---|------------|--|-------------|
| 898 | 4 | TDL2408789 | निर्वाचक का नाम : राजूबा पति का नाम: रविन्द्र सिंह गृह संख्या : 211 उम्र : 20 लिंग : महिला | फोटो उपलब्ध |
| 899 | 2 | TDL2408797 | निर्वाचक का नाम : महावीर सिंह पिता का नाम: विनोद सिंह गृह संख्या : 260 उम्र : 19 लिंग : पुरुष | फोटो उपलब्ध |
| 900 | 4 | TDL2409126 | निर्वाचक का नाम : जतुबा पति का नाम: राजू सिंह गृह संख्या : 361 उम्र : 26 लिंग : महिला | फोटो उपलब्ध |
| 901 | 4 | TDL2412914 | निर्वाचक का नाम : युवराज सिंह पिता का नाम: इंद्र सिंह गृह संख्या : 445 उम्र : 20 लिंग : पुरुष | फोटो उपलब्ध |
| 902 | 4 | TDL2413136 | निर्वाचक का नाम : महेश सिंह पिता का नाम: इन्द्र सिंह गृह संख्या : 445 उम्र : 22 लिंग : पुरुष | फोटो उपलब्ध |
| 903 | 4 | TDL2413532 | निर्वाचक का नाम : सोनल बा पति का नाम: विनोद सिंह गृह संख्या : 277 उम्र : 20 लिंग : महिला | फोटो उपलब्ध |
| 904 | 2 | TDL2425833 | निर्वाचक का नाम : जगत सिंह पिता का नाम: कालू सिंह गृह संख्या : 268 उम्र : 65 लिंग : पुरुष | फोटो उपलब्ध |
| 905 | 3 | TDL2427136 | निर्वाचक का नाम : गोविंद सिंह अन्य: बनुबा गृह संख्या : 280 उम्र : 53 लिंग : पुरुष | फोटो उपलब्ध |
| 906 | 3 | TDL2427490 | निर्वाचक का नाम : जितेन्द्र सिंह पिता का नाम: प्रवीण सिंह गृह संख्या : 298 उम्र : 19 लिंग : पुरुष | फोटो उपलब्ध |
| 907 | 2 | TDL2428084 | निर्वाचक का नाम : जोशना बा पति का नाम: जोगेंद्र सिंह गृह संख्या : 283 उम्र : 23 लिंग : महिला | फोटो उपलब्ध |
| 908 | 3 | TDL2435873 | निर्वाचक का नाम : जेवदर सिंह पिता का नाम: जेसल सिंह गृह संख्या : 281 उम्र : 22 लिंग : पुरुष | फोटो उपलब्ध |
| 909 | 3 | TDL2437010 | निर्वाचक का नाम : महेश सिंह पिता का नाम: निर्मल सिंह गृह संख्या : 384 उम्र : 24 लिंग : पुरुष | फोटो उपलब्ध |
| 910 | 4 | TDL2437549 | निर्वाचक का नाम : शैतान सिंह पिता का नाम: सुमेर सिंह गृह संख्या : 360 उम्र : 20 लिंग : पुरुष | फोटो उपलब्ध |
| 911 | 3 | TDL2437846 | निर्वाचक का नाम : हेतल बा पति का नाम: महेश सिंह गृह संख्या : 384 उम्र : 25 लिंग : महिला | फोटो उपलब्ध |
| 912 | 2 | TDL2448454 | निर्वाचक का नाम : निताबा पिता का नाम: जब्बर सिंह गृह संख्या : 239 उम्र : 21 लिंग : महिला | फोटो उपलब्ध |
| 913 | 4 | TDL2456655 | निर्वाचक का नाम : सोनल बा पति का नाम: कुंवर सिंह गृह संख्या : 212 उम्र : 22 लिंग : महिला | फोटो उपलब्ध |
| 914 | 2 | TDL2457166 | निर्वाचक का नाम : दुर्गा बा पति का नाम: फूल सिंह गृह संख्या : 265 उम्र : 28 लिंग : महिला | फोटो उपलब्ध |
| 915 | 3 | TDL2457497 | निर्वाचक का नाम : मीनल बा पति का नाम: भरत सिंह गृह संख्या : 312 उम्र : 20 लिंग : महिला | फोटो उपलब्ध |

| निर्वाचकों का विवरण : | | | | | | | |
|--|------------------------------|-----------------------------|---|----------------------|-------|------------|-----|
| A) मतदाताओं की संख्या : | | | | | | | |
| | | नामावली का प्रकार | निर्वाचक नामावली की पहचान : | मतदाताओं की संख्या : | | | |
| | | | | पुरुष | महिला | तृतीय लिंग | कुल |
| I | मूल | मूल नामावली | समस्त पूरकों को समेकित करते हुए विशेष गहन पुनरीक्षण 2026 की मूल नामावली | 444 | 453 | 0 | 897 |
| II | घटक I - परिवर्धन सूची | पूरक 1 | विशेष गहन पुनरीक्षण - 2026 | 9 | 9 | 0 | 18 |
| III | घटक II - विलोपन सूची | पूरक 1 | विशेष गहन पुनरीक्षण - 2026 | 0 | 0 | 0 | 0 |
| IV | लिंग में संशोधन के कारण अंतर | | | 0 | 0 | 0 | 0 |
| पुनरीक्षण के बाद इस नामावली में शुद्ध निर्वाचक (I+II-III+IV) | | | | 453 | 462 | 0 | 915 |
| B) संशोधनों की संख्या : | | | | | | | |
| नामावली का प्रकार | | निर्वाचक नामावली की पहचान : | | संशोधनों की संख्या : | | | |
| पूरक 1 | | विशेष गहन पुनरीक्षण - 2026 | | 2 | | | |

निर्वाचक रजिस्ट्रीकरण अधिकारी द्वारा जारी

E2-मृत्यु, S2-स्थानांतरित, R2-दोहरी प्रविष्टि, M2-लापता, Q2-अहर्ता नहीं