

निर्वाचक नामावली 2026 S20 राजस्थान

विधान सभा क्षेत्र की संख्या , नाम व आरक्षण स्थिति : 148 - रेवदर (अ.जा.)		भाग संख्या : : 264			
संसदीय निर्वाचन क्षेत्र की संख्या, नाम व आरक्षण स्थिति, जिसमें विधान सभा निर्वाचन क्षेत्र स्थित है : 18 - जालोर (सामान्य)					
1. पुनरीक्षण का विवरण					
पुनरीक्षण का वर्ष :	2026	निर्वाचक नामावली की पहचान : समस्त पूरकों को समेकित करते हुए विशेष गहन पुनरीक्षण 2026 की मूल नामावली			
अर्हता तिथि :	01-01-2026				
पुनरीक्षण का स्वरूप :	विशेष गहन पुनरीक्षण - 2026				
प्रकाशन की तिथि :	21-02-2026				
2. भाग व मतदान क्षेत्र का विवरण :					
भाग में आने वाले अनुभागों की संख्या और नाम :					
1-नई वेला, भैसा सिंह 2-बोर की फली, भैसा सिंह 3-निचली फली, आम्बा 4-आम्बा ग्राम, आम्बा 5-भील वास, आम्बा 6-उपरी फली, आम्बा	मुख्य शहर / मुख्य ग्राम : वार्ड : पोस्ट ऑफिस : पुलिस थाना : तहसील : जिला : सिरोंही पिन कोड :				
3. मतदान केंद्र का विवरण					
मतदान केंद्र की संख्या व नाम :	मतदान केन्द्र की विशेष हैसियत (पुरुष/महिला/सामान्य) :		सामान्य		
264 - आम्बा					
मतदान केंद्र का भवन व पता :	इस मतदान क्षेत्र के सहायक (ऑक्जिलियरी) मतदान केन्द्रों की संख्या :		0		
राजकीय प्राथमिक विद्यालय, आम्बा					
4. मतदाताओं की संख्या :					
आरंभिक क्रम	अंतिम क्रम	मतदाताओं की संख्या			
संख्या	संख्या	पुरुष	महिला	तृतीय लिंग	कुल
1	532	293	239	0	532

निर्वाचक रजिस्ट्रीकरण अधिकारी द्वारा जारी

Nazri Naksha

Google Map View

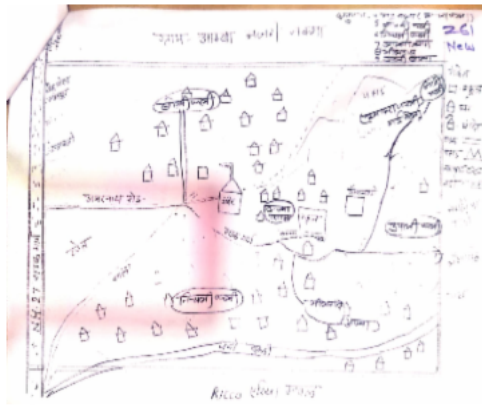

Polling Station Building Front View

Polling Station Front View



Cad View

Key MAP View

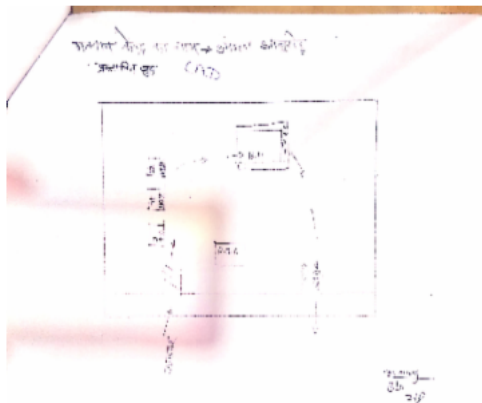

1 निर्वाचक का नाम : लसी देवी पति का नाम: दाना राम गृह संख्या : 00 उम्र : 54 लिंग : महिला	TDL2061901	2 निर्वाचक का नाम : सारदा राम पिता का नाम: पुना जी गृह संख्या : 000 उम्र : 45 लिंग : पुरुष	TDL1925221	3 निर्वाचक का नाम : अर्जा राम पिता का नाम: हीन्दुरा जी गृह संख्या : 00 उम्र : 36 लिंग : पुरुष	TDL1872977
4 निर्वाचक का नाम : बबली देवी पति का नाम: मग्ना राम गृह संख्या : 00 उम्र : 36 लिंग : महिला	TDL1895622	5 निर्वाचक का नाम : हल्दी देवी पति का नाम: मेला राम हसबैंड गृह संख्या : 00000 उम्र : 36 लिंग : महिला	TDL1939594	6 निर्वाचक का नाम : भावला पिता का नाम: सोना राम गृह संख्या : 00 उम्र : 34 लिंग : पुरुष	TDL2217784
7 निर्वाचक का नाम : डुगराम पिता का नाम: देवा राम गृह संख्या : 000 उम्र : 34 लिंग : पुरुष	TDL1872688	8 निर्वाचक का नाम : प्रभू राम पिता का नाम: मान जी गृह संख्या : 00 उम्र : 33 लिंग : पुरुष	TDL2051894	9 निर्वाचक का नाम : कमूरी पति का नाम: डुंगरा राम गृह संख्या : 000 उम्र : 31 लिंग : महिला	TDL1872670
10 निर्वाचक का नाम : अमिता देवी पति का नाम: राजू राम गृह संख्या : 00 उम्र : 30 लिंग : महिला	TDL1925239	11 निर्वाचक का नाम : मानकी देवी पति का नाम: दिनेश जी गृह संख्या : 000 उम्र : 30 लिंग : महिला	TDL1926781	12 निर्वाचक का नाम : केली देवी पति का नाम: भावला गृह संख्या : 00 उम्र : 30 लिंग : महिला	TDL2218063
13 निर्वाचक का नाम : बदी पति का नाम: डाया राम गृह संख्या : 00 उम्र : 30 लिंग : महिला	TDL2283083	14 निर्वाचक का नाम : बड़ा राम पिता का नाम: थावरा राम गृह संख्या : 000 उम्र : 29 लिंग : पुरुष	TDL1872738	15 निर्वाचक का नाम : काला पिता का नाम: बाबू राम गृह संख्या : 000 उम्र : 29 लिंग : पुरुष	TDL1926831
16 निर्वाचक का नाम : गवरी कुमारी पति का नाम: वाला राम गृह संख्या : 00 उम्र : 27 लिंग : महिला	TDL2326676	17 निर्वाचक का नाम : माना राम पिता का नाम: सोना राम गृह संख्या : 00 उम्र : 27 लिंग : पुरुष	TDL2368397	18 निर्वाचक का नाम : कला राम पिता का नाम: गेना राम गृह संख्या : 00 उम्र : 26 लिंग : पुरुष	TDL2075737
19 निर्वाचक का नाम : पिकी बेन पति का नाम: बकला राम गृह संख्या : 00 उम्र : 26 लिंग : महिला	TDL2216661	20 निर्वाचक का नाम : नौकाराम पिता का नाम: शंकरजी गृह संख्या : 00 उम्र : 26 लिंग : पुरुष	TDL1872662	21 निर्वाचक का नाम : मालकी बैन पति का नाम: तेजा राम गृह संख्या : 00 उम्र : 24 लिंग : महिला	TDL2207025
22 निर्वाचक का नाम : सुरेश कुमार पिता का नाम: सिंह राम गृह संख्या : 00 उम्र : 23 लिंग : पुरुष	TDL1872621	23 निर्वाचक का नाम : तेजा राम पिता का नाम: गलबा जी गृह संख्या : 00 उम्र : 23 लिंग : पुरुष	TDL2207124	24 निर्वाचक का नाम : कला राम पिता का नाम: रुपा जी गृह संख्या : 00 उम्र : 22 लिंग : पुरुष	TDL1897081
25 निर्वाचक का नाम : सजा राम पिता का नाम: नाथा जी गृह संख्या : 00 उम्र : 22 लिंग : पुरुष	TDL1897149	26 निर्वाचक का नाम : बकला राम पिता का नाम: सिंह राम गृह संख्या : 000 उम्र : 22 लिंग : पुरुष	TDL1897339	27 निर्वाचक का नाम : जगा राम पिता का नाम: अर्जन जी गृह संख्या : 00 उम्र : 22 लिंग : पुरुष	TDL1897347
28 निर्वाचक का नाम : जलमा राम पिता का नाम: पबुजी गृह संख्या : 000 उम्र : 22 लिंग : पुरुष	TDL1898113	29 निर्वाचक का नाम : सोमा राम पिता का नाम: शंकर गृह संख्या : 00 उम्र : 22 लिंग : पुरुष	TDL1898220	30 निर्वाचक का नाम : भारत राम पिता का नाम: पबुजी गृह संख्या : 000 उम्र : 22 लिंग : पुरुष	TDL1907302

31	TDL1907492	निर्वाचक का नाम : आह्ला राम पिता का नाम: सकरा राम गृह संख्या : 0000 उम्र : 22 लिंग : पुरुष	फोटो उपलब्ध	32	TDL1922509	निर्वाचक का नाम : किका राम पिता का नाम: हंसा जी गृह संख्या : 000 उम्र : 22 लिंग : पुरुष	फोटो उपलब्ध	33	TDL1922574	निर्वाचक का नाम : मकना राम पिता का नाम: सोजा राम गृह संख्या : 00 उम्र : 22 लिंग : पुरुष	फोटो उपलब्ध
34	TDL1926658	निर्वाचक का नाम : सुरेश कुमार पिता का नाम: मान राम गृह संख्या : 000 उम्र : 22 लिंग : पुरुष	फोटो उपलब्ध	35	TDL1926682	निर्वाचक का नाम : दिनेश कुमार पिता का नाम: मान राम गृह संख्या : 0000 उम्र : 22 लिंग : पुरुष	फोटो उपलब्ध	36	TDL1926708	निर्वाचक का नाम : लाडू राम पिता का नाम: वेला राम गृह संख्या : 00 उम्र : 22 लिंग : पुरुष	फोटो उपलब्ध
37	TDL1926716	निर्वाचक का नाम : मुकेश कुमार पिता का नाम: दशरथ जी गृह संख्या : 000 उम्र : 22 लिंग : पुरुष	फोटो उपलब्ध	38	TDL1926765	निर्वाचक का नाम : वीणा राम पिता का नाम: बाबू राम गृह संख्या : 000 उम्र : 22 लिंग : पुरुष	फोटो उपलब्ध	39	TDL1926773	निर्वाचक का नाम : विक्रम कुमार पिता का नाम: भीमा राम गृह संख्या : 000 उम्र : 22 लिंग : पुरुष	फोटो उपलब्ध
40	TDL1927037	निर्वाचक का नाम : मुकेश कुमार पिता का नाम: मान राम गृह संख्या : 000 उम्र : 22 लिंग : पुरुष	फोटो उपलब्ध	41	TDL1926799	निर्वाचक का नाम : दया राम पिता का नाम: बाबूराम गृह संख्या : 00 उम्र : 22 लिंग : पुरुष	फोटो उपलब्ध	42	TDL2217800	निर्वाचक का नाम : नाजु देवी पति का नाम: जगा राम गृह संख्या : 00 उम्र : 20 लिंग : महिला	फोटो उपलब्ध
43	TDL2285641	निर्वाचक का नाम : छगना राम पिता का नाम: भीखा राम गृह संख्या : 00 उम्र : 20 लिंग : पुरुष	फोटो उपलब्ध	44	TDL2354124	निर्वाचक का नाम : गली पति का नाम: फूलाराम गृह संख्या : 1 उम्र : 31 लिंग : महिला	फोटो उपलब्ध	45	TDL2227783	निर्वाचक का नाम : पार्वती पति का नाम: कालुराम गृह संख्या : 96 उम्र : 22 लिंग : महिला	फोटो उपलब्ध
46	TDL1873033	निर्वाचक का नाम : कला राम पिता का नाम: मंगला राम गृह संख्या : 107 उम्र : 64 लिंग : पुरुष	फोटो उपलब्ध	47	RJ/22/169/519410	निर्वाचक का नाम : डाया पिता का नाम: थावरा गृह संख्या : 139 उम्र : 58 लिंग : पुरुष	फोटो उपलब्ध	48	RJ/22/169/519411	निर्वाचक का नाम : मालकी पति का नाम: डाया गृह संख्या : 139 उम्र : 56 लिंग : महिला	फोटो उपलब्ध
49	TDL0284810	निर्वाचक का नाम : जोमी पति का नाम: डायाराम गृह संख्या : 139 उम्र : 51 लिंग : महिला	फोटो उपलब्ध	50	TDL1334077	निर्वाचक का नाम : प्रभुराम पिता का नाम: डाया गृह संख्या : 139 उम्र : 28 लिंग : पुरुष	फोटो उपलब्ध	51	TDL1334093	निर्वाचक का नाम : मावाराम पिता का नाम: रामाराम गृह संख्या : 140 उम्र : 34 लिंग : पुरुष	फोटो उपलब्ध
52	TDL1334119	निर्वाचक का नाम : मालकी पति का नाम: मावाराम गृह संख्या : 140 उम्र : 31 लिंग : महिला	फोटो उपलब्ध	53	DXW1198514	निर्वाचक का नाम : देवली पति का नाम: हंसा गृह संख्या : 141 उम्र : 66 लिंग : महिला	फोटो उपलब्ध	54	TDL2376259	निर्वाचक का नाम : हंसाराम पिता का नाम: रमा गृह संख्या : 141 उम्र : 58 लिंग : पुरुष	फोटो उपलब्ध
55	TDL1334028	निर्वाचक का नाम : बालाराम पिता का नाम: हंसा गृह संख्या : 141 उम्र : 28 लिंग : पुरुष	फोटो उपलब्ध	56	DXW1432657	निर्वाचक का नाम : पोनरी पति का नाम: अणदा गृह संख्या : 142 उम्र : 72 लिंग : महिला	फोटो उपलब्ध	57	DXW1198522	निर्वाचक का नाम : गेनाराम पिता का नाम: गोवा गृह संख्या : 143 उम्र : 66 लिंग : पुरुष	फोटो उपलब्ध
58	DXW1198530	निर्वाचक का नाम : सीनकी पति का नाम: गना गृह संख्या : 143 उम्र : 63 लिंग : महिला	फोटो उपलब्ध	59	TDL0972471	निर्वाचक का नाम : सोमाराम पिता का नाम: गना गृह संख्या : 143 उम्र : 36 लिंग : पुरुष	फोटो उपलब्ध	60	TDL0972489	निर्वाचक का नाम : वागाराम पिता का नाम: गना गृह संख्या : 143 उम्र : 33 लिंग : पुरुष	फोटो उपलब्ध

61	TDL1003474	निर्वाचक का नाम : मोदनी देवी पति का नाम: सोमाराम गृह संख्या : 143 उम्र : 33 लिंग : महिला	62	TDL0972497	निर्वाचक का नाम : हल्दी देवी पति का नाम: वागाराम गृह संख्या : 143 उम्र : 31 लिंग : महिला	63	TDL1334135	निर्वाचक का नाम : मगुदेवी पति का नाम: लालाराम गृह संख्या : 145 उम्र : 77 लिंग : महिला
64	RJ/22/169/519337	निर्वाचक का नाम : नोका पिता का नाम: सोमीरा गृह संख्या : 145 उम्र : 67 लिंग : पुरुष	65	TDL0284216	निर्वाचक का नाम : लालाराम पिता का नाम: कालाराम गृह संख्या : 145 उम्र : 67 लिंग : पुरुष	66	RJ/22/169/519465	निर्वाचक का नाम : शांती पति का नाम: नोका गृह संख्या : 145 उम्र : 64 लिंग : महिला
67	DXW1487958	निर्वाचक का नाम : सिरमी पति का नाम: नाथा गृह संख्या : 145 उम्र : 45 लिंग : महिला	68	TDL0002931	निर्वाचक का नाम : रतनाराम पिता का नाम: नोकाराम गृह संख्या : 145 उम्र : 45 लिंग : पुरुष	69	TDL0284836	निर्वाचक का नाम : केली पति का नाम: रतनाजी गृह संख्या : 145 उम्र : 44 लिंग : महिला
70	TDL0153601	निर्वाचक का नाम : रेशमाराम पिता का नाम: नोकाराम गृह संख्या : 145 उम्र : 39 लिंग : पुरुष	71	TDL1608413	निर्वाचक का नाम : भाना राम पिता का नाम: नाथा जी गृह संख्या : 145 उम्र : 25 लिंग : पुरुष	72	DXW1432673	निर्वाचक का नाम : गलबा पिता का नाम: सोमीरा गृह संख्या : 146 उम्र : 66 लिंग : पुरुष
73	TDL0003251	निर्वाचक का नाम : बाबली पति का नाम: गलबा गृह संख्या : 146 उम्र : 56 लिंग : महिला	74	TDL1873041	निर्वाचक का नाम : काली देवी पति का नाम: रावता राम गृह संख्या : 146 उम्र : 37 लिंग : महिला	75	DXW1198548	निर्वाचक का नाम : सावली पति का नाम: रमा गृह संख्या : 147 उम्र : 82 लिंग : महिला
76	TDL0972505	निर्वाचक का नाम : जोनाराम पिता का नाम: रेमा गृह संख्या : 147 उम्र : 38 लिंग : पुरुष	77	TDL0972521	निर्वाचक का नाम : नाणीयाराम पिता का नाम: रेमा गृह संख्या : 147 उम्र : 36 लिंग : पुरुष	78	TDL0972539	निर्वाचक का नाम : इन्द्रा देवी पति का नाम: नाणीयाराम गृह संख्या : 147 उम्र : 34 लिंग : महिला
79	DXW1487966	निर्वाचक का नाम : केसा पिता का नाम: रमा गृह संख्या : 148 उम्र : 72 लिंग : पुरुष	80	RJ/22/169/519412	निर्वाचक का नाम : देवा पिता का नाम: रमा गृह संख्या : 149 उम्र : 66 लिंग : पुरुष	81	RJ/22/169/519413	निर्वाचक का नाम : मेवा पति का नाम: देवा गृह संख्या : 149 उम्र : 61 लिंग : महिला
82	DXW1674134	निर्वाचक का नाम : अरजन पिता का नाम: रमा गृह संख्या : 150 उम्र : 61 लिंग : पुरुष	83	DXW1487974	निर्वाचक का नाम : बाबली पति का नाम: अरजन गृह संख्या : 150 उम्र : 56 लिंग : महिला	84	DXW1487982	निर्वाचक का नाम : लीबा पिता का नाम: रमा गृह संख्या : 151 उम्र : 56 लिंग : पुरुष
85	TDL1872647	निर्वाचक का नाम : मती देवी पति का नाम: भाव राम गृह संख्या : 151 उम्र : 27 लिंग : महिला	86	DXW1488006	निर्वाचक का नाम : शकुरा पिता का नाम: लाला गृह संख्या : 152 उम्र : 61 लिंग : पुरुष	87	RJ/22/169/519067	निर्वाचक का नाम : भीमा पिता का नाम: लाला गृह संख्या : 152 उम्र : 61 लिंग : पुरुष
88	RJ/22/169/519446	निर्वाचक का नाम : लाडुरा पिता का नाम: लाला गृह संख्या : 152 उम्र : 57 लिंग : पुरुष	89	RJ/22/169/519450	निर्वाचक का नाम : धर्मी पति का नाम: शकुरा गृह संख्या : 152 उम्र : 56 लिंग : महिला	90	DXW1539329	निर्वाचक का नाम : मना पिता का नाम: लाला गृह संख्या : 152 उम्र : 49 लिंग : पुरुष

91 निर्वाचक का नाम : घुली पति का नाम: मना गृह संख्या : 152 उम्र : 46 लिंग : महिला	DXW1488519 फोटो उपलब्ध	92 निर्वाचक का नाम : पेमा पिता का नाम: भेरा गृह संख्या : 153 उम्र : 86 लिंग : पुरुष	DXW1539337 फोटो उपलब्ध	93 निर्वाचक का नाम : अणदू पति का नाम: पेमा गृह संख्या : 153 उम्र : 82 लिंग : महिला	DXW1539345 फोटो उपलब्ध
94 निर्वाचक का नाम : लक्ष्मण पिता का नाम: पेमा गृह संख्या : 153 उम्र : 48 लिंग : पुरुष	DXW1433481 फोटो उपलब्ध	95 निर्वाचक का नाम : फूला पिता का नाम: सकरा गृह संख्या : 153 उम्र : 45 लिंग : पुरुष	DXW1433499 फोटो उपलब्ध	96 निर्वाचक का नाम : रावता पिता का नाम: नाना गृह संख्या : 154 उम्र : 71 लिंग : पुरुष	RJ/22/169/519416 फोटो उपलब्ध
97 निर्वाचक का नाम : सौकली पति का नाम: रावता गृह संख्या : 154 उम्र : 66 लिंग : महिला	TDL0797472 फोटो उपलब्ध	98 निर्वाचक का नाम : हीरकी पति का नाम: रामा गृह संख्या : 155 उम्र : 71 लिंग : महिला	DXW1432681 फोटो उपलब्ध	99 निर्वाचक का नाम : पूना पिता का नाम: नाथा गृह संख्या : 155 उम्र : 59 लिंग : पुरुष	TDL0972547 फोटो उपलब्ध
100 निर्वाचक का नाम : जोमली पति का नाम: सोना गृह संख्या : 155 उम्र : 55 लिंग : महिला	RJ/22/169/519415 फोटो उपलब्ध	101 निर्वाचक का नाम : सीनकी देवी पति का नाम: पुना गृह संख्या : 155 उम्र : 55 लिंग : महिला	TDL0972554 फोटो उपलब्ध	102 निर्वाचक का नाम : हेमारांम पिता का नाम: नाना गृह संख्या : 155 उम्र : 47 लिंग : पुरुष	TDL2252666 फोटो उपलब्ध
103 निर्वाचक का नाम : मावा पिता का नाम: रामा गृह संख्या : 155 उम्र : 45 लिंग : पुरुष	DXW1432699 फोटो उपलब्ध	104 निर्वाचक का नाम : रमेश पिता का नाम: सोनाराम गृह संख्या : 155 उम्र : 31 लिंग : पुरुष	TDL1380302 फोटो उपलब्ध	105 निर्वाचक का नाम : मालाराम पिता का नाम: सोनाराम गृह संख्या : 155 उम्र : 29 लिंग : पुरुष	TDL1380310 फोटो उपलब्ध
106 निर्वाचक का नाम : साहेबाराम पिता का नाम: रामाराम गृह संख्या : 155 उम्र : 28 लिंग : पुरुष	TDL1334051 फोटो उपलब्ध	107 निर्वाचक का नाम : गोरकी पति का नाम: साहेबा गृह संख्या : 155 उम्र : 27 लिंग : महिला	TDL1334069 फोटो उपलब्ध	108 निर्वाचक का नाम : रेश्मी पति का नाम: मालाराम गृह संख्या : 155 उम्र : 24 लिंग : महिला	TDL2261972 फोटो उपलब्ध
109 निर्वाचक का नाम : खीमाराम पिता का नाम: सकराराम गृह संख्या : 156 उम्र : 44 लिंग : पुरुष	TDL0220269 फोटो उपलब्ध	110 निर्वाचक का नाम : राजूराम पिता का नाम: सकरा राम गृह संख्या : 156 उम्र : 34 लिंग : पुरुष	TDL0467092 फोटो उपलब्ध	111 निर्वाचक का नाम : भेरकी पति का नाम: नरसा गृह संख्या : 157 उम्र : 91 लिंग : महिला	RJ/22/169/519418 फोटो उपलब्ध
112 निर्वाचक का नाम : सकलाराम पिता का नाम: नरसा गृह संख्या : 157 उम्र : 33 लिंग : पुरुष	TDL0972588 फोटो उपलब्ध	113 निर्वाचक का नाम : कानाराम पिता का नाम: नरसा गृह संख्या : 157 उम्र : 33 लिंग : पुरुष	TDL0972562 फोटो उपलब्ध	114 निर्वाचक का नाम : गवरी पति का नाम: सकलाराम गृह संख्या : 157 उम्र : 31 लिंग : महिला	TDL0972596 फोटो उपलब्ध
115 निर्वाचक का नाम : जोराराम पिता का नाम: नरसा गृह संख्या : 157 उम्र : 31 लिंग : पुरुष	TDL0972604 फोटो उपलब्ध	116 निर्वाचक का नाम : प्रेमी देवी पति का नाम: जोराराम गृह संख्या : 157 उम्र : 29 लिंग : महिला	TDL0972612 फोटो उपलब्ध	117 निर्वाचक का नाम : जोवना राम पिता का नाम: नरसा राम गृह संख्या : 157 उम्र : 28 लिंग : पुरुष	TDL1380328 फोटो उपलब्ध
118 निर्वाचक का नाम : वेला पिता का नाम: नरसा गृह संख्या : 158 उम्र : 71 लिंग : पुरुष	DXW1488048 फोटो उपलब्ध	119 निर्वाचक का नाम : रेशमी पति का नाम: वेला गृह संख्या : 158 उम्र : 66 लिंग : महिला	DXW1198555 फोटो उपलब्ध	120 निर्वाचक का नाम : काली पति का नाम: वेला गृह संख्या : 158 उम्र : 61 लिंग : महिला	DXW1488055 फोटो उपलब्ध

121	DXW1488063	निर्वाचक का नाम : भारमा पिता का नाम: नरसा गृह संख्या : 159 उम्र : 56 लिंग : पुरुष	122	TDL0414573	निर्वाचक का नाम : बसुरा पिता का नाम: भारमा गृह संख्या : 159 उम्र : 34 लिंग : पुरुष	123	DXW1488089	निर्वाचक का नाम : शंकर पिता का नाम: नरसा गृह संख्या : 160 उम्र : 56 लिंग : पुरुष
124	DXW1488097	निर्वाचक का नाम : करमी पति का नाम: शांकर गृह संख्या : 160 उम्र : 53 लिंग : महिला	125	DXW1488113	निर्वाचक का नाम : सुमली पति का नाम: सुरमा गृह संख्या : 160 उम्र : 50 लिंग : महिला	126	DXW1589100	निर्वाचक का नाम : रूगाराम पिता का नाम: नरसाराम गृह संख्या : 160 उम्र : 44 लिंग : पुरुष
127	TDL0550277	निर्वाचक का नाम : छतराराम पिता का नाम: नरसाजी गृह संख्या : 160 उम्र : 33 लिंग : पुरुष	128	DXW1488121	निर्वाचक का नाम : मंशा पिता का नाम: थावरा गृह संख्या : 161 उम्र : 68 लिंग : पुरुष	129	DXW1488139	निर्वाचक का नाम : करमी पति का नाम: मंशा गृह संख्या : 161 उम्र : 66 लिंग : महिला
130	TDL0550293	निर्वाचक का नाम : साहेबा राम पिता का नाम: मंशाराम गृह संख्या : 161 उम्र : 35 लिंग : पुरुष	131	TDL0550319	निर्वाचक का नाम : केवाराम पिता का नाम: मंछाराम गृह संख्या : 161 उम्र : 34 लिंग : पुरुष	132	TDL0550327	निर्वाचक का नाम : धरमी पति का नाम: केनाराम गृह संख्या : 161 उम्र : 32 लिंग : महिला
133	TDL0550301	निर्वाचक का नाम : भीरकी पति का नाम: साहेबाराम गृह संख्या : 161 उम्र : 32 लिंग : महिला	134	RJ/22/169/519092	निर्वाचक का नाम : पाबु पिता का नाम: नौना गृह संख्या : 162 उम्र : 72 लिंग : पुरुष	135	RJ/22/169/519091	निर्वाचक का नाम : बासुरी पति का नाम: पाबु गृह संख्या : 162 उम्र : 66 लिंग : महिला
136	TDL0550368	निर्वाचक का नाम : सींगाराम पिता का नाम: पाबूजी गृह संख्या : 162 उम्र : 39 लिंग : पुरुष	137	TDL0550376	निर्वाचक का नाम : सवाराम पिता का नाम: पाबूजी गृह संख्या : 162 उम्र : 39 लिंग : पुरुष	138	TDL0550350	निर्वाचक का नाम : गंगारी पति का नाम: सींगाराम गृह संख्या : 162 उम्र : 37 लिंग : महिला
139	TDL0972638	निर्वाचक का नाम : सुगली पति का नाम: जालमा गृह संख्या : 162 उम्र : 36 लिंग : महिला	140	TDL0550335	निर्वाचक का नाम : पनाराम पिता का नाम: पाबूजी गृह संख्या : 162 उम्र : 35 लिंग : पुरुष	141	TDL0550384	निर्वाचक का नाम : सोकली पति का नाम: सवाराम गृह संख्या : 162 उम्र : 34 लिंग : महिला
142	TDL0972620	निर्वाचक का नाम : जालमा पिता का नाम: पाबू गृह संख्या : 162 उम्र : 33 लिंग : पुरुष	143	TDL1737378	निर्वाचक का नाम : राजा राम पिता का नाम: भीखा गृह संख्या : 168 उम्र : 33 लिंग : पुरुष	144	TDL1737386	निर्वाचक का नाम : चंपा पति का नाम: राजा राम गृह संख्या : 168 उम्र : 30 लिंग : महिला
145	TDL2283257	निर्वाचक का नाम : पवनी पति का नाम: मसरा राम गृह संख्या : 745/113 उम्र : 29 लिंग : महिला	146	TDL2283232	निर्वाचक का नाम : मसरा राम पिता का नाम: वेला राम गृह संख्या : 745/113 उम्र : 26 लिंग : पुरुष	147	TDL2283281	निर्वाचक का नाम : राजू पिता का नाम: करमा राम गृह संख्या : 752/114 उम्र : 32 लिंग : पुरुष
148	TDL2315505	निर्वाचक का नाम : मगना राम पिता का नाम: गलबा राम गृह संख्या : 913/146 उम्र : 33 लिंग : पुरुष	149	TDL2315554	निर्वाचक का नाम : लाली पति का नाम: मगना राम गृह संख्या : 913/146 उम्र : 31 लिंग : महिला	150	TDL2285666	निर्वाचक का नाम : लक्ष्मी बैन पति का नाम: छगना राम गृह संख्या : 1017 उम्र : 21 लिंग : महिला

151 निर्वाचक का नाम : अचला पिता का नाम: रुमा राम गृह संख्या : 00 उम्र : 28 लिंग : पुरुष	TDL2390599	152 निर्वाचक का नाम : तेजा राम पिता का नाम: कला राम गृह संख्या : 00 उम्र : 26 लिंग : पुरुष	TDL1872704	153 निर्वाचक का नाम : पेमी पति का नाम: अचला गृह संख्या : 00 उम्र : 24 लिंग : महिला	TDL2390532
154 निर्वाचक का नाम : सोना राम पिता का नाम: काला राम गृह संख्या : 000 उम्र : 23 लिंग : पुरुष	TDL1873330	155 निर्वाचक का नाम : हंजारी पति का नाम: बाबू गृह संख्या : 15 उम्र : 38 लिंग : महिला	TDL0120337	156 निर्वाचक का नाम : माणा पिता का नाम: खाना गृह संख्या : 164 उम्र : 58 लिंग : पुरुष	RJ/22/169/519044
157 निर्वाचक का नाम : दला पिता का नाम: फुला गृह संख्या : 165 उम्र : 92 लिंग : पुरुष	DXW1432707	158 निर्वाचक का नाम : ओदी पति का नाम: दला गृह संख्या : 165 उम्र : 91 लिंग : महिला	DXW1432715	159 निर्वाचक का नाम : कलाराम पिता का नाम: दला गृह संख्या : 165 उम्र : 49 लिंग : पुरुष	DXW1674084
160 निर्वाचक का नाम : सोमली पति का नाम: कलाराम गृह संख्या : 165 उम्र : 46 लिंग : महिला	DXW1488162	161 निर्वाचक का नाम : धन्नाराम पिता का नाम: दलाराम गृह संख्या : 165 उम्र : 38 लिंग : पुरुष	TDL0219915	162 निर्वाचक का नाम : गंगलाराम पिता का नाम: दला गृह संख्या : 165 उम्र : 35 लिंग : पुरुष	TDL0414599
163 निर्वाचक का नाम : राजरी पति का नाम: धन्ना गृह संख्या : 165 उम्र : 31 लिंग : महिला	TDL0972646	164 निर्वाचक का नाम : सवली पति का नाम: गंगला गृह संख्या : 165 उम्र : 31 लिंग : महिला	TDL0972653	165 निर्वाचक का नाम : छगन पिता का नाम: दला गृह संख्या : 166 उम्र : 51 लिंग : पुरुष	DXW1432723
166 निर्वाचक का नाम : धीरा पिता का नाम: साबु गृह संख्या : 167 उम्र : 66 लिंग : पुरुष	DXW1432749	167 निर्वाचक का नाम : सवली पति का नाम: धीरा गृह संख्या : 167 उम्र : 64 लिंग : महिला	DXW1432756	168 निर्वाचक का नाम : भीखाराम पिता का नाम: धीराजी गृह संख्या : 167 उम्र : 43 लिंग : पुरुष	DXW1674449
169 निर्वाचक का नाम : सवली पति का नाम: भीखाराम गृह संख्या : 167 उम्र : 41 लिंग : महिला	DXW1674456	170 निर्वाचक का नाम : जोगाराम पिता का नाम: धीराराम गृह संख्या : 167 उम्र : 35 लिंग : पुरुष	TDL0972661	171 निर्वाचक का नाम : भीखा पिता का नाम: नाथा गृह संख्या : 168 उम्र : 73 लिंग : पुरुष	DXW1998566
172 निर्वाचक का नाम : धरमी पति का नाम: भीखा गृह संख्या : 168 उम्र : 66 लिंग : महिला	DXW1674068	173 निर्वाचक का नाम : गगली पति का नाम: भीखा गृह संख्या : 168 उम्र : 62 लिंग : महिला	DXW1432764	174 निर्वाचक का नाम : शारदादेवी पति का नाम: भाणाराम गृह संख्या : 168 उम्र : 51 लिंग : महिला	DXW1674175
175 निर्वाचक का नाम : भाणाराम पिता का नाम: भीखा गृह संख्या : 168 उम्र : 51 लिंग : पुरुष	TDL0972679	176 निर्वाचक का नाम : बाबूराम पिता का नाम: भीखाराम गृह संख्या : 168 उम्र : 45 लिंग : पुरुष	DXW1998509	177 निर्वाचक का नाम : कानाराम पिता का नाम: भीखा गृह संख्या : 168 उम्र : 37 लिंग : पुरुष	TDL0820308
178 निर्वाचक का नाम : रूगाराम पिता का नाम: भीखाजी गृह संख्या : 168 उम्र : 33 लिंग : पुरुष	TDL0740415	179 निर्वाचक का नाम : सोनकी पति का नाम: पुना गृह संख्या : 169 उम्र : 68 लिंग : महिला	DXW1198613	180 निर्वाचक का नाम : सोंजा पिता का नाम: पुना गृह संख्या : 169 उम्र : 55 लिंग : पुरुष	DXW1998723

181 निर्वाचक का नाम : अलखू पति का नाम: सोजाराम गृह संख्या : 169 उम्र : 43 लिंग : महिला	TDL0414631	182 निर्वाचक का नाम : जुमाराम पिता का नाम: पूनाराम गृह संख्या : 169 उम्र : 40 लिंग : पुरुष	TDL0414607	183 निर्वाचक का नाम : भूरी पति का नाम: जुमाराम गृह संख्या : 169 उम्र : 37 लिंग : महिला	TDL0414615
184 निर्वाचक का नाम : शंकरलाल पिता का नाम: मानाजी गृह संख्या : 169 उम्र : 37 लिंग : पुरुष	TDL0220079	185 निर्वाचक का नाम : रूपाराम पिता का नाम: दलाजी गृह संख्या : 169 उम्र : 36 लिंग : पुरुष	TDL0414623	186 निर्वाचक का नाम : गोवाराम पिता का नाम: दला गृह संख्या : 169 उम्र : 33 लिंग : पुरुष	TDL0972711
187 निर्वाचक का नाम : माली पति का नाम: शंका राम गृह संख्या : 169 उम्र : 32 लिंग : महिला	TDL1565589	188 निर्वाचक का नाम : जमनी पति का नाम: गोवाराम गृह संख्या : 169 उम्र : 31 लिंग : महिला	TDL0972729	189 निर्वाचक का नाम : सुमी पति का नाम: रूपाराम गृह संख्या : 169 उम्र : 31 लिंग : महिला	TDL0972703
190 निर्वाचक का नाम : सुनरी पति का नाम: सौंजा गृह संख्या : 170 उम्र : 65 लिंग : महिला	DXW1488170	191 निर्वाचक का नाम : भूरा पिता का नाम: लाला गृह संख्या : 171 उम्र : 81 लिंग : पुरुष	RJ/22/169/519168	192 निर्वाचक का नाम : अन्नु पति का नाम: भूरा गृह संख्या : 171 उम्र : 78 लिंग : महिला	TDL0002881
193 निर्वाचक का नाम : सकराराम पिता का नाम: भूाराम गृह संख्या : 171 उम्र : 38 लिंग : पुरुष	TDL0550426	194 निर्वाचक का नाम : वाली देवी पति का नाम: सकराराम गृह संख्या : 171 उम्र : 35 लिंग : महिला	TDL0550418	195 निर्वाचक का नाम : भाणा पिता का नाम: लाला गृह संख्या : 172 उम्र : 76 लिंग : पुरुष	RJ/22/169/519301
196 निर्वाचक का नाम : अण्णु पति का नाम: भाणा गृह संख्या : 172 उम्र : 74 लिंग : महिला	TDL2370484	197 निर्वाचक का नाम : पूना पिता का नाम: भूरा गृह संख्या : 172 उम्र : 55 लिंग : पुरुष	RJ/22/169/519010	198 निर्वाचक का नाम : सुमली पति का नाम: पूना गृह संख्या : 172 उम्र : 54 लिंग : महिला	DXW1539279
199 निर्वाचक का नाम : नानी पति का नाम: माना गृह संख्या : 173 उम्र : 66 लिंग : महिला	TDL0797464	200 निर्वाचक का नाम : गुलाराम पिता का नाम: मानाराम गृह संख्या : 173 उम्र : 28 लिंग : पुरुष	TDL1334150	201 निर्वाचक का नाम : नोनी पति का नाम: गुलाराम गृह संख्या : 173 उम्र : 27 लिंग : महिला	TDL1364629
202 निर्वाचक का नाम : सोमा पिता का नाम: लाला गृह संख्या : 174 उम्र : 77 लिंग : पुरुष	DXW1488196	203 निर्वाचक का नाम : गुजरी पति का नाम: सोमा गृह संख्या : 174 उम्र : 76 लिंग : महिला	DXW1488204	204 निर्वाचक का नाम : भीखली पति का नाम: सोमा गृह संख्या : 174 उम्र : 71 लिंग : महिला	DXW1539287
205 निर्वाचक का नाम : गैना पिता का नाम: सोमा गृह संख्या : 174 उम्र : 57 लिंग : पुरुष	DXW1488212	206 निर्वाचक का नाम : मारूनी पति का नाम: गैना गृह संख्या : 174 उम्र : 54 लिंग : महिला	DXW1488220	207 निर्वाचक का नाम : शारदी पति का नाम: खीमाराम गृह संख्या : 174 उम्र : 42 लिंग : महिला	TDL0797480
208 निर्वाचक का नाम : झुमा राम पिता का नाम: सोमाजी गृह संख्या : 174 उम्र : 37 लिंग : पुरुष	TDL0220806	209 निर्वाचक का नाम : अंतरी पति का नाम: लूमाराम गृह संख्या : 174 उम्र : 36 लिंग : महिला	TDL0820324	210 निर्वाचक का नाम : नरसा पिता का नाम: काला गृह संख्या : 175 उम्र : 67 लिंग : पुरुष	DXW1432772

<p>211</p> <p>निर्वाचक का नाम : हीराराम पिता का नाम: नरसाराम गृह संख्या : 175 उम्र : 40 लिंग : पुरुष</p> <p>DXW1998632</p> <p>फोटो उपलब्ध</p>	<p>212</p> <p>निर्वाचक का नाम : सोमली पति का नाम: हीराराम गृह संख्या : 175 उम्र : 37 लिंग : महिला</p> <p>DXW1998640</p> <p>फोटो उपलब्ध</p>	<p>213</p> <p>निर्वाचक का नाम : विक्रम पिता का नाम: भीखा जी गृह संख्या : 177 उम्र : 37 लिंग : पुरुष</p> <p>TDL0219238</p> <p>फोटो उपलब्ध</p>
<p>214</p> <p>निर्वाचक का नाम : दिनेश कुमार पिता का नाम: भीखाजी गृह संख्या : 177 उम्र : 31 लिंग : पुरुष</p> <p>TDL0633487</p> <p>फोटो उपलब्ध</p>	<p>215</p> <p>निर्वाचक का नाम : कृपाबेन पति का नाम: मगनाराम गृह संख्या : 236 उम्र : 23 लिंग : महिला</p> <p>TDL1747005</p> <p>फोटो उपलब्ध</p>	<p>216</p> <p>निर्वाचक का नाम : चोपा राम पिता का नाम: भूरा गृह संख्या : 247 उम्र : 51 लिंग : पुरुष</p> <p>RJ/22/169/519458</p> <p>फोटो उपलब्ध</p>

217	TDL2378511	निर्वाचक का नाम : लाडू राम पिता का नाम: वहता जी गृह संख्या : 00 उम्र : 48 लिंग : पुरुष	फोटो उपलब्ध	218	TDL1872936	निर्वाचक का नाम : लक्ष्मी देवी पति का नाम: हरसन गृह संख्या : 00 उम्र : 40 लिंग : महिला	फोटो उपलब्ध	219	TDL2383149	निर्वाचक का नाम : भारमा पिता का नाम: जगता गृह संख्या : 00 उम्र : 36 लिंग : पुरुष	फोटो उपलब्ध
220	TDL2378552	निर्वाचक का नाम : फिदकी पति का नाम: लाडू राम गृह संख्या : 00 उम्र : 35 लिंग : महिला	फोटो उपलब्ध	221	TDL2383313	निर्वाचक का नाम : जामली पति का नाम: देवा राम गृह संख्या : 00 उम्र : 29 लिंग : महिला	फोटो उपलब्ध	222	TDL1960780	निर्वाचक का नाम : कवली पति का नाम: दिनेश गृह संख्या : 00 उम्र : 28 लिंग : महिला	फोटो उपलब्ध
223	TDL2383263	निर्वाचक का नाम : देवा राम पिता का नाम: रामा राम गृह संख्या : 00 उम्र : 28 लिंग : पुरुष	फोटो उपलब्ध	224	TDL2186914	निर्वाचक का नाम : गोविंद कुमार पिता का नाम: साजा राम गृह संख्या : 00 उम्र : 27 लिंग : पुरुष	फोटो उपलब्ध	225	TDL2365534	निर्वाचक का नाम : सायबा राम पिता का नाम: मोना राम गृह संख्या : 00 उम्र : 27 लिंग : पुरुष	फोटो उपलब्ध
226	TDL2186906	निर्वाचक का नाम : रवीना कुमारी पति का नाम: गोविंद कुमार गृह संख्या : 00 उम्र : 25 लिंग : महिला	फोटो उपलब्ध	227	TDL2385052	निर्वाचक का नाम : मणकी पति का नाम: शंकर लाल गृह संख्या : 00 उम्र : 24 लिंग : महिला	फोटो उपलब्ध	228	TDL1924612	निर्वाचक का नाम : मसरी देवी पति का नाम: केवला राम गृह संख्या : 00 उम्र : 22 लिंग : महिला	फोटो उपलब्ध
229	TDL2384055	निर्वाचक का नाम : हूसा राम पिता का नाम: सोमा जी गृह संख्या : 00 उम्र : 22 लिंग : पुरुष	फोटो उपलब्ध	230	TDL2044675	निर्वाचक का नाम : रावत पिता का नाम: मुल्ला राम गृह संख्या : 00 उम्र : 21 लिंग : पुरुष	फोटो उपलब्ध	231	TDL2378503	निर्वाचक का नाम : नगा राम पिता का नाम: लाडू राम गृह संख्या : 00 उम्र : 20 लिंग : पुरुष	फोटो उपलब्ध
232	RJ/22/169/519421	निर्वाचक का नाम : पूना पिता का नाम: भेरा गृह संख्या : 1 उम्र : 56 लिंग : पुरुष	फोटो उपलब्ध	233	DXW1432889	निर्वाचक का नाम : लाली पति का नाम: पूना गृह संख्या : 1 उम्र : 54 लिंग : महिला	फोटो उपलब्ध	234	TDL2354199	निर्वाचक का नाम : पप्पू पिता का नाम: पन्ना राम गृह संख्या : 1 उम्र : 22 लिंग : पुरुष	फोटो उपलब्ध
235	RJ/22/169/519225	निर्वाचक का नाम : काला पिता का नाम: भेरा गृह संख्या : 2 उम्र : 62 लिंग : पुरुष	फोटो उपलब्ध	236	DXW1432897	निर्वाचक का नाम : रमेश पिता का नाम: काला गृह संख्या : 2 उम्र : 45 लिंग : पुरुष	फोटो उपलब्ध	237	TDL0414664	निर्वाचक का नाम : शंकर लाल पिता का नाम: कालाराम गृह संख्या : 2 उम्र : 44 लिंग : पुरुष	फोटो उपलब्ध
238	TDL0414672	निर्वाचक का नाम : दीवाली पति का नाम: शंकर गृह संख्या : 2 उम्र : 41 लिंग : महिला	फोटो उपलब्ध	239	TDL0414680	निर्वाचक का नाम : भागराम पिता का नाम: कालाराम गृह संख्या : 2 उम्र : 37 लिंग : पुरुष	फोटो उपलब्ध	240	TDL0414656	निर्वाचक का नाम : जवली पति का नाम: रमेश गृह संख्या : 2 उम्र : 35 लिंग : महिला	फोटो उपलब्ध
241	TDL0414706	निर्वाचक का नाम : सवाराम पिता का नाम: काला गृह संख्या : 2 उम्र : 33 लिंग : पुरुष	फोटो उपलब्ध	242	TDL1737394	निर्वाचक का नाम : मीरा पति का नाम: सवला राम गृह संख्या : 2 उम्र : 26 लिंग : महिला	फोटो उपलब्ध	243	DXW1674415	निर्वाचक का नाम : भूरा पिता का नाम: नाना गृह संख्या : 3 उम्र : 50 लिंग : पुरुष	फोटो उपलब्ध
244	TDL0467100	निर्वाचक का नाम : इमरखू पति का नाम: भूरा गृह संख्या : 3 उम्र : 38 लिंग : महिला	फोटो उपलब्ध	245	DXW1432905	निर्वाचक का नाम : माला पिता का नाम: नोना गृह संख्या : 4 उम्र : 63 लिंग : पुरुष	फोटो उपलब्ध	246	DXW1432913	निर्वाचक का नाम : लीला पति का नाम: माला गृह संख्या : 4 उम्र : 56 लिंग : महिला	फोटो उपलब्ध

247 निर्वाचक का नाम : रेमाराम पिता का नाम: नानाराम गृह संख्या : 4 उम्र : 41 लिंग : पुरुष	DXW1674373 फोटो उपलब्ध	248 निर्वाचक का नाम : बाबुराम पिता का नाम: नोनार्जी गृह संख्या : 4 उम्र : 37 लिंग : पुरुष	TDL0633495 फोटो उपलब्ध	249 निर्वाचक का नाम : वरदी पति का नाम: रेमाराम गृह संख्या : 4 उम्र : 36 लिंग : महिला	TDL0467118 फोटो उपलब्ध
250 निर्वाचक का नाम : रेमली पति का नाम: बाबुराम गृह संख्या : 4 उम्र : 35 लिंग : महिला	TDL0633503 फोटो उपलब्ध	251 निर्वाचक का नाम : कालाराम पिता का नाम: गुलाजी गृह संख्या : 5 उम्र : 31 लिंग : पुरुष	TDL0633537 फोटो उपलब्ध	252 निर्वाचक का नाम : नाना पिता का नाम: भारमा गृह संख्या : 6 उम्र : 65 लिंग : पुरुष	DXW1432939 फोटो उपलब्ध
253 निर्वाचक का नाम : धीरा पिता का नाम: भारमा गृह संख्या : 6 उम्र : 63 लिंग : पुरुष	DXW1432954 फोटो उपलब्ध	254 निर्वाचक का नाम : गुजरी पति का नाम: नाना गृह संख्या : 6 उम्र : 62 लिंग : महिला	DXW1432947 फोटो उपलब्ध	255 निर्वाचक का नाम : तीजा पति का नाम: धीरा गृह संख्या : 6 उम्र : 60 लिंग : महिला	DXW1432962 फोटो उपलब्ध
256 निर्वाचक का नाम : अर्जुनराम पिता का नाम: नोनाराम गृह संख्या : 6 उम्र : 35 लिंग : पुरुष	TDL0414649 फोटो उपलब्ध	257 निर्वाचक का नाम : दरमी पति का नाम: सकल राम गृह संख्या : 6 उम्र : 32 लिंग : महिला	TDL1424100 फोटो उपलब्ध	258 निर्वाचक का नाम : मंजू पिता का नाम: भारमा राम गृह संख्या : 6 उम्र : 32 लिंग : महिला	TDL1565605 फोटो उपलब्ध
259 निर्वाचक का नाम : सकल राम पिता का नाम: नोनाराम गृह संख्या : 06 उम्र : 28 लिंग : पुरुष	TDL1424092 फोटो उपलब्ध	260 निर्वाचक का नाम : तेजाराम पिता का नाम: सोमाराम गृह संख्या : 6क उम्र : 42 लिंग : पुरुष	DXW1998533 फोटो उपलब्ध	261 निर्वाचक का नाम : सोकली पति का नाम: तेजाराम गृह संख्या : 6(क) उम्र : 35 लिंग : महिला	TDL0633511 फोटो उपलब्ध
262 निर्वाचक का नाम : नारीया पिता का नाम: पूना गृह संख्या : 11 उम्र : 66 लिंग : पुरुष	RJ/22/169/520002 फोटो उपलब्ध	263 निर्वाचक का नाम : बाबली पति का नाम: नारीया गृह संख्या : 11 उम्र : 59 लिंग : महिला	RJ/22/169/519191 फोटो उपलब्ध	264 निर्वाचक का नाम : पूना पिता का नाम: काला गृह संख्या : 12 उम्र : 90 लिंग : पुरुष	RJ/22/169/519194 फोटो उपलब्ध
265 निर्वाचक का नाम : धूला पिता का नाम: पूना गृह संख्या : 12 उम्र : 56 लिंग : पुरुष	RJ/22/169/520060 फोटो उपलब्ध	266 निर्वाचक का नाम : वीरमा पिता का नाम: काला गृह संख्या : 14 उम्र : 65 लिंग : पुरुष	RJ/22/169/519423 फोटो उपलब्ध	267 निर्वाचक का नाम : शारदा पति का नाम: काला गृह संख्या : 14 उम्र : 62 लिंग : महिला	RJ/22/169/520051 फोटो उपलब्ध
268 निर्वाचक का नाम : झमकू पति का नाम: वीरमा गृह संख्या : 14 उम्र : 60 लिंग : महिला	RJ/22/169/519422 फोटो उपलब्ध	269 निर्वाचक का नाम : शंकर पिता का नाम: गोवा गृह संख्या : 14 उम्र : 41 लिंग : पुरुष	TDL0467126 फोटो उपलब्ध	270 निर्वाचक का नाम : लसी पति का नाम: भारमा राम गृह संख्या : 14 उम्र : 30 लिंग : महिला	TDL1565639 फोटो उपलब्ध
271 निर्वाचक का नाम : नरसा पिता का नाम: काला गृह संख्या : 15 उम्र : 59 लिंग : पुरुष	RJ/22/169/519424 फोटो उपलब्ध	272 निर्वाचक का नाम : अण्णु पति का नाम: नरसा गृह संख्या : 15 उम्र : 56 लिंग : महिला	RJ/22/169/519259 फोटो उपलब्ध	273 निर्वाचक का नाम : नोना पिता का नाम: काला गृह संख्या : 16 उम्र : 76 लिंग : पुरुष	RJ/22/169/519147 फोटो उपलब्ध
274 निर्वाचक का नाम : केली पति का नाम: नोना गृह संख्या : 16 उम्र : 73 लिंग : महिला	RJ/22/169/519231 फोटो उपलब्ध	275 निर्वाचक का नाम : जोसना पति का नाम: हिंदुरा राम गृह संख्या : 16 उम्र : 28 लिंग : महिला	TDL1380336 फोटो उपलब्ध	276 निर्वाचक का नाम : कला पिता का नाम: गल्बा गृह संख्या : 16 उम्र : 23 लिंग : पुरुष	TDL1873322 फोटो उपलब्ध

277	TDL1566967
निर्वाचक का नाम : पिंदू पिता का नाम: सुरमा राम गृह संख्या : 28 उम्र : 31 लिंग : महिला	फोटो उपलब्ध

278	TDL1566876
निर्वाचक का नाम : भूरा राम पिता का नाम: बहता राम गृह संख्या : 41 उम्र : 29 लिंग : पुरुष	फोटो उपलब्ध

279	TDL1566926
निर्वाचक का नाम : लीला पति का नाम: भूरा राम गृह संख्या : 41 उम्र : 26 लिंग : महिला	फोटो उपलब्ध

280	TDL1424076
निर्वाचक का नाम : मग्ना राम पिता का नाम: मान राम गृह संख्या : 236 उम्र : 26 लिंग : पुरुष	फोटो उपलब्ध

281 निर्वाचक का नाम : सोना राम पिता का नाम: अंदजी गृह संख्या : 00 उम्र : 49 लिंग : पुरुष	TDL1960426 फोटो उपलब्ध	282 निर्वाचक का नाम : लसी देवी पति का नाम: भरमा राम गृह संख्या : 000 उम्र : 45 लिंग : महिला	TDL1872829 फोटो उपलब्ध	283 निर्वाचक का नाम : मीरकी देवी पति का नाम: सोना राम गृह संख्या : 00 उम्र : 44 लिंग : महिला	TDL1960509 फोटो उपलब्ध
284 निर्वाचक का नाम : अंबा बैन पति का नाम: राम राम गृह संख्या : 00 उम्र : 43 लिंग : महिला	TDL1965227 फोटो उपलब्ध	285 निर्वाचक का नाम : भूरी पति का नाम: हेमा राम गृह संख्या : 0 उम्र : 43 लिंग : महिला	TDL2375525 फोटो उपलब्ध	286 निर्वाचक का नाम : मेवली देवी पिता का नाम: उड़ा राम गृह संख्या : 00 उम्र : 39 लिंग : पुरुष	TDL1883784 फोटो उपलब्ध
287 निर्वाचक का नाम : गीता देवी पति का नाम: बका राम गृह संख्या : 000 उम्र : 36 लिंग : महिला	TDL1873256 फोटो उपलब्ध	288 निर्वाचक का नाम : शंकर पिता का नाम: भाना राम गृह संख्या : 00 उम्र : 34 लिंग : पुरुष	TDL2075786 फोटो उपलब्ध	289 निर्वाचक का नाम : जोरा राम पिता का नाम: विरमा राम गृह संख्या : 00 उम्र : 33 लिंग : पुरुष	TDL1872878 फोटो उपलब्ध
290 निर्वाचक का नाम : सुरमा राम पिता का नाम: साबू राम गृह संख्या : 00 उम्र : 33 लिंग : पुरुष	TDL1873009 फोटो उपलब्ध	291 निर्वाचक का नाम : जनता देवी पति का नाम: सुरमा राम गृह संख्या : 00 उम्र : 32 लिंग : महिला	TDL1872787 फोटो उपलब्ध	292 निर्वाचक का नाम : पार्वती देवी पति का नाम: साका राम गृह संख्या : 00 उम्र : 32 लिंग : महिला	TDL1872837 फोटो उपलब्ध
293 निर्वाचक का नाम : टिला राम पिता का नाम: माला राम गृह संख्या : 00 उम्र : 32 लिंग : पुरुष	TDL1872845 फोटो उपलब्ध	294 निर्वाचक का नाम : इंद्र देवी पति का नाम: अर्जुन गृह संख्या : 00 उम्र : 32 लिंग : महिला	TDL1873082 फोटो उपलब्ध	295 निर्वाचक का नाम : करमी देवी पति का नाम: राजू राम गृह संख्या : 000 उम्र : 32 लिंग : महिला	TDL1934835 फोटो उपलब्ध
296 निर्वाचक का नाम : मनुरी देवी पति का नाम: गोवा राम गृह संख्या : 0000 उम्र : 32 लिंग : महिला	TDL1960434 फोटो उपलब्ध	297 निर्वाचक का नाम : रावाली देवी पति का नाम: टिला राम गृह संख्या : 00 उम्र : 30 लिंग : महिला	TDL1872811 फोटो उपलब्ध	298 निर्वाचक का नाम : कांता देवी पति का नाम: सगना गृह संख्या : 00 उम्र : 30 लिंग : महिला	TDL1958768 फोटो उपलब्ध
299 निर्वाचक का नाम : सगन पिता का नाम: मोना राम गृह संख्या : 0000 उम्र : 30 लिंग : पुरुष	TDL1961119 फोटो उपलब्ध	300 निर्वाचक का नाम : अंदा राम पिता का नाम: विरमा राम गृह संख्या : 00 उम्र : 29 लिंग : पुरुष	TDL1872761 फोटो उपलब्ध	301 निर्वाचक का नाम : मुन्ना राम पिता का नाम: माला राम गृह संख्या : 00 उम्र : 29 लिंग : पुरुष	TDL1872860 फोटो उपलब्ध
302 निर्वाचक का नाम : गोवा राम पिता का नाम: सोना राम गृह संख्या : 00 उम्र : 29 लिंग : पुरुष	TDL1960418 फोटो उपलब्ध	303 निर्वाचक का नाम : शारदी पति का नाम: छगन गृह संख्या : 00 उम्र : 29 लिंग : महिला	TDL2356483 फोटो उपलब्ध	304 निर्वाचक का नाम : वरदा राम पिता का नाम: नारायण लाल गृह संख्या : 00 उम्र : 28 लिंग : पुरुष	TDL1872993 फोटो उपलब्ध
305 निर्वाचक का नाम : तेजा राम पिता का नाम: कला राम गृह संख्या : 00 उम्र : 28 लिंग : महिला	TDL1873124 फोटो उपलब्ध	306 निर्वाचक का नाम : जोना राम पिता का नाम: कला राम गृह संख्या : 000 उम्र : 28 लिंग : पुरुष	TDL1873132 फोटो उपलब्ध	307 निर्वाचक का नाम : सुरता देवी पिता का नाम: तेजा राम गृह संख्या : 00 उम्र : 28 लिंग : पुरुष	TDL1924604 फोटो उपलब्ध
308 निर्वाचक का नाम : कसना पिता का नाम: भाना राम गृह संख्या : 00 उम्र : 28 लिंग : पुरुष	TDL1962182 फोटो उपलब्ध	309 निर्वाचक का नाम : हजारी बैन पति का नाम: नवा राम गृह संख्या : 00 उम्र : 28 लिंग : महिला	TDL2326759 फोटो उपलब्ध	310 निर्वाचक का नाम : मोनी कुमारी पिता का नाम: झुमा राम गृह संख्या : 00 उम्र : 27 लिंग : महिला	TDL1873066 फोटो उपलब्ध

311	TDL1962208	निर्वाचक का नाम : लाला राम पिता का नाम: भाना राम गृह संख्या : 00 उम्र : 27 लिंग : पुरुष	फोटो उपलब्ध	312	TDL1873173	निर्वाचक का नाम : हंसा राम पिता का नाम: सोमा राम गृह संख्या : 00 उम्र : 26 लिंग : पुरुष	फोटो उपलब्ध	313	TDL1961283	निर्वाचक का नाम : दिनेश कुमार पिता का नाम: नाग राम गृह संख्या : 000 उम्र : 26 लिंग : पुरुष	फोटो उपलब्ध
314	TDL2008738	निर्वाचक का नाम : काली देवी पति का नाम: प्रकाश गृह संख्या : 00 उम्र : 26 लिंग : महिला	फोटो उपलब्ध	315	TDL1872985	निर्वाचक का नाम : उदिया राम पिता का नाम: नारायण लाल गृह संख्या : 00 उम्र : 25 लिंग : पुरुष	फोटो उपलब्ध	316	TDL2008902	निर्वाचक का नाम : प्रकाश पिता का नाम: वरदा राम गृह संख्या : 00 उम्र : 25 लिंग : पुरुष	फोटो उपलब्ध
317	TDL2386530	निर्वाचक का नाम : सविता पति का नाम: अणदा राम गृह संख्या : 00 उम्र : 25 लिंग : महिला	फोटो उपलब्ध	318	TDL1961101	निर्वाचक का नाम : गुड़िया कुमारी पति का नाम: साहेबा राम गृह संख्या : 00 उम्र : 24 लिंग : महिला	फोटो उपलब्ध	319	TDL1897289	निर्वाचक का नाम : दिनेश पिता का नाम: भूरा राम गृह संख्या : 00 उम्र : 24 लिंग : पुरुष	फोटो उपलब्ध
320	TDL1836956	निर्वाचक का नाम : लालू पिता का नाम: बाबू लाल गृह संख्या : 000 उम्र : 23 लिंग : पुरुष	फोटो उपलब्ध	321	TDL1872696	निर्वाचक का नाम : माखन राम पिता का नाम: छगन लाल गृह संख्या : 00 उम्र : 23 लिंग : पुरुष	फोटो उपलब्ध	322	TDL1872852	निर्वाचक का नाम : बड़ा राम पिता का नाम: भूरा राम गृह संख्या : 00 उम्र : 23 लिंग : पुरुष	फोटो उपलब्ध
323	TDL1873231	निर्वाचक का नाम : राधा पति का नाम: सकल राम गृह संख्या : 00 उम्र : 23 लिंग : महिला	फोटो उपलब्ध	324	TDL1873280	निर्वाचक का नाम : रायली कुमारी पिता का नाम: मुन्ना राम गृह संख्या : 000 उम्र : 23 लिंग : पुरुष	फोटो उपलब्ध	325	TDL1897495	निर्वाचक का नाम : मोहन लाल पिता का नाम: नाना जी गृह संख्या : 00 उम्र : 22 लिंग : पुरुष	फोटो उपलब्ध
326	TDL1910470	निर्वाचक का नाम : भूरी बैन पति का नाम: पप्पू राम गृह संख्या : 00 उम्र : 22 लिंग : महिला	फोटो उपलब्ध	327	TDL1910496	निर्वाचक का नाम : लिब्री देवी पति का नाम: वरदा राम गृह संख्या : 00 उम्र : 22 लिंग : महिला	फोटो उपलब्ध	328	TDL1910637	निर्वाचक का नाम : गणेश कुमार पिता का नाम: बाबू लाल गृह संख्या : 00 उम्र : 22 लिंग : पुरुष	फोटो उपलब्ध
329	TDL1915248	निर्वाचक का नाम : जोरा राम पिता का नाम: सुरा राम गृह संख्या : 00 उम्र : 22 लिंग : पुरुष	फोटो उपलब्ध	330	TDL1919992	निर्वाचक का नाम : दिपक कुमार पिता का नाम: कला राम गृह संख्या : 000 उम्र : 22 लिंग : पुरुष	फोटो उपलब्ध	331	TDL1920867	निर्वाचक का नाम : सुका पिता का नाम: मुल्ला राम गृह संख्या : 000 उम्र : 22 लिंग : पुरुष	फोटो उपलब्ध
332	TDL1924554	निर्वाचक का नाम : गीता देवी पति का नाम: दिपक कुमार गृह संख्या : 00 उम्र : 22 लिंग : महिला	फोटो उपलब्ध	333	TDL1960525	निर्वाचक का नाम : विनेश कुमार पिता का नाम: माला राम गृह संख्या : 00 उम्र : 22 लिंग : पुरुष	फोटो उपलब्ध	334	TDL2376903	निर्वाचक का नाम : होना राम पिता का नाम: धरमा राम गृह संख्या : 00 उम्र : 21 लिंग : पुरुष	फोटो उपलब्ध
335	TDL2105088	निर्वाचक का नाम : रामचंद्र पिता का नाम: भगा राम गृह संख्या : 00 उम्र : 20 लिंग : पुरुष	फोटो उपलब्ध	336	TDL2386548	निर्वाचक का नाम : अणदा राम पिता का नाम: नगा राम गृह संख्या : 00 उम्र : 19 लिंग : पुरुष	फोटो उपलब्ध	337	TDL1565811	निर्वाचक का नाम : गीता पति का नाम: शंकर गृह संख्या : 01 उम्र : 31 लिंग : महिला	फोटो उपलब्ध
338	TDL1915370	निर्वाचक का नाम : नाथा पिता का नाम: विरमा गृह संख्या : 14 उम्र : 22 लिंग : पुरुष	फोटो उपलब्ध	339	TDL0357251	निर्वाचक का नाम : सीता पति का नाम: काला गृह संख्या : 17 उम्र : 60 लिंग : महिला	फोटो उपलब्ध	340	DXW1433028	निर्वाचक का नाम : बहता पिता का नाम: जगता गृह संख्या : 17 उम्र : 51 लिंग : पुरुष	फोटो उपलब्ध

341 निर्वाचक का नाम : लीला पति का नाम: बहता गृह संख्या : 17 उम्र : 48 लिंग : महिला	DXW1433036 फोटो उपलब्ध	342 निर्वाचक का नाम : गलबा पिता का नाम: खातरा गृह संख्या : 19 उम्र : 83 लिंग : पुरुष	RJ/22/169/519125 फोटो उपलब्ध	343 निर्वाचक का नाम : सरमी पति का नाम: गलबा गृह संख्या : 19 उम्र : 76 लिंग : महिला	RJ/22/169/519114 फोटो उपलब्ध
344 निर्वाचक का नाम : मालकी पति का नाम: भीखा गृह संख्या : 19 उम्र : 51 लिंग : महिला	DXW1433051 फोटो उपलब्ध	345 निर्वाचक का नाम : फूला पिता का नाम: गलबा गृह संख्या : 19 उम्र : 50 लिंग : पुरुष	DXW1488261 फोटो उपलब्ध	346 निर्वाचक का नाम : कमली पति का नाम: फूला गृह संख्या : 19 उम्र : 47 लिंग : महिला	RJ/22/169/519094 फोटो उपलब्ध
347 निर्वाचक का नाम : भीखा पिता का नाम: गल्बा गृह संख्या : 19 उम्र : 44 लिंग : पुरुष	DXW1433044 फोटो उपलब्ध	348 निर्वाचक का नाम : धरमी पति का नाम: रूपा गृह संख्या : 20 उम्र : 67 लिंग : महिला	RJ/22/169/519427 फोटो उपलब्ध	349 निर्वाचक का नाम : भेराराम पिता का नाम: रूपाजी गृह संख्या : 20 उम्र : 38 लिंग : पुरुष	TDL0740340 फोटो उपलब्ध
350 निर्वाचक का नाम : सवीता पति का नाम: भेराराम गृह संख्या : 20 उम्र : 38 लिंग : महिला	TDL0740357 फोटो उपलब्ध	351 निर्वाचक का नाम : कानाराम पिता का नाम: रूपा गृह संख्या : 20 उम्र : 32 लिंग : पुरुष	TDL1334184 फोटो उपलब्ध	352 निर्वाचक का नाम : फगनू पति का नाम: दोलाराम गृह संख्या : 20 उम्र : 27 लिंग : महिला	TDL1334366 फोटो उपलब्ध
353 निर्वाचक का नाम : पिंटु कुमार पिता का नाम: भेरा राम गृह संख्या : 20 उम्र : 24 लिंग : पुरुष	TDL2143907 फोटो उपलब्ध	354 निर्वाचक का नाम : लीला बैन पति का नाम: पिंटु कुमार गृह संख्या : 20 उम्र : 24 लिंग : महिला	TDL2160091 फोटो उपलब्ध	355 निर्वाचक का नाम : सेवनी देवी पति का नाम: शम्भु लाल गृह संख्या : 20 उम्र : 20 लिंग : महिला	TDL2143642 फोटो उपलब्ध
356 निर्वाचक का नाम : शम्भू लाल पिता का नाम: भेरा राम गृह संख्या : 20 उम्र : 20 लिंग : पुरुष	TDL2143923 फोटो उपलब्ध	357 निर्वाचक का नाम : धरमा पिता का नाम: वेला गृह संख्या : 22 उम्र : 57 लिंग : पुरुष	RJ/22/169/519430 फोटो उपलब्ध	358 निर्वाचक का नाम : अणदु पति का नाम: धरमा गृह संख्या : 22 उम्र : 56 लिंग : महिला	RJ/22/169/519431 फोटो उपलब्ध
359 निर्वाचक का नाम : लीबा पिता का नाम: मूगला गृह संख्या : 23 उम्र : 86 लिंग : पुरुष	RJ/22/169/519428 फोटो उपलब्ध	360 निर्वाचक का नाम : सोमी पति का नाम: लीबा गृह संख्या : 23 उम्र : 78 लिंग : महिला	TDL0284612 फोटो उपलब्ध	361 निर्वाचक का नाम : भीमा पिता का नाम: लीबा गृह संख्या : 23 उम्र : 56 लिंग : पुरुष	RJ/22/169/519464 फोटो उपलब्ध
362 निर्वाचक का नाम : मंजू देवी पति का नाम: भीमाराम गृह संख्या : 23 उम्र : 36 लिंग : महिला	TDL0972737 फोटो उपलब्ध	363 निर्वाचक का नाम : मोना पिता का नाम: सोना गृह संख्या : 24 उम्र : 65 लिंग : पुरुष	RJ/22/169/519107 फोटो उपलब्ध	364 निर्वाचक का नाम : भेरकी पति का नाम: मोना गृह संख्या : 24 उम्र : 61 लिंग : महिला	RJ/22/169/519106 फोटो उपलब्ध
365 निर्वाचक का नाम : रणसाराम पिता का नाम: मोनाजी गृह संख्या : 24 उम्र : 32 लिंग : पुरुष	TDL0467134 फोटो उपलब्ध	366 निर्वाचक का नाम : फूला पिता का नाम: सोना गृह संख्या : 25 उम्र : 60 लिंग : पुरुष	RJ/22/169/519101 फोटो उपलब्ध	367 निर्वाचक का नाम : नवी पति का नाम: फूला गृह संख्या : 25 उम्र : 57 लिंग : महिला	RJ/22/169/519100 फोटो उपलब्ध
368 निर्वाचक का नाम : विसनाराम पिता का नाम: फूलाराम गृह संख्या : 25 उम्र : 33 लिंग : पुरुष	TDL1334242 फोटो उपलब्ध	369 निर्वाचक का नाम : धापू पति का नाम: विसनाराम गृह संख्या : 25 उम्र : 28 लिंग : महिला	TDL1334382 फोटो उपलब्ध	370 निर्वाचक का नाम : आशाराम पिता का नाम: फूलाराम गृह संख्या : 25 उम्र : 27 लिंग : पुरुष	TDL1334390 फोटो उपलब्ध

371	RJ/22/169/519122	निर्वाचक का नाम : देवी पति का नाम: साजा गृह संख्या : 26 उम्र : 85 लिंग : महिला	372	TDL0534719	निर्वाचक का नाम : सुनरी देवी पति का नाम: मंशाराम गृह संख्या : 26 उम्र : 36 लिंग : महिला	373	TDL0534701	निर्वाचक का नाम : मंशाराम पिता का नाम: साजाजी गृह संख्या : 26 उम्र : 36 लिंग : पुरुष
374	TDL1873165	निर्वाचक का नाम : राजू राम पिता का नाम: नाग राम गृह संख्या : 26 उम्र : 28 लिंग : पुरुष	375	RJ/22/169/519429	निर्वाचक का नाम : मूला पिता का नाम: खातरा गृह संख्या : 28 उम्र : 65 लिंग : पुरुष	376	DXW1433077	निर्वाचक का नाम : सीता पति का नाम: मूला गृह संख्या : 28 उम्र : 61 लिंग : महिला
377	TDL1334291	निर्वाचक का नाम : दिन्तली पति का नाम: रामा गृह संख्या : 28 उम्र : 36 लिंग : महिला	378	TDL0467142	निर्वाचक का नाम : रामा पिता का नाम: मूलाजी गृह संख्या : 28 उम्र : 34 लिंग : पुरुष	379	TDL1334424	निर्वाचक का नाम : सरदा पिता का नाम: मूला गृह संख्या : 28 उम्र : 28 लिंग : पुरुष
380	RJ/22/169/510079	निर्वाचक का नाम : नवा पिता का नाम: हुंसा गृह संख्या : 29 उम्र : 68 लिंग : पुरुष	381	DXW1433085	निर्वाचक का नाम : शंकर लाल पिता का नाम: वेला गृह संख्या : 30 उम्र : 42 लिंग : पुरुष	382	TDL0467167	निर्वाचक का नाम : कोनी पति का नाम: शंका गृह संख्या : 30 उम्र : 38 लिंग : महिला
383	TDL0467159	निर्वाचक का नाम : झूमराम पिता का नाम: वेलाजी गृह संख्या : 30 उम्र : 36 लिंग : पुरुष	384	DXW1198647	निर्वाचक का नाम : इन्द्रा पति का नाम: सुरा गृह संख्या : 31 उम्र : 58 लिंग : महिला	385	DXW1433101	निर्वाचक का नाम : करमी पति का नाम: सुरा गृह संख्या : 31 उम्र : 50 लिंग : महिला
386	TDL1334333	निर्वाचक का नाम : वरदाराम पिता का नाम: सुराराम गृह संख्या : 31 उम्र : 29 लिंग : पुरुष	387	TDL0550442	निर्वाचक का नाम : पांचमी देवी पति का नाम: मीठाराम गृह संख्या : 36 उम्र : 54 लिंग : महिला	388	TDL1873058	निर्वाचक का नाम : कुला राम पिता का नाम: खिमजी गृह संख्या : 44 उम्र : 32 लिंग : पुरुष
389	TDL1497171	निर्वाचक का नाम : बदराम पिता का नाम: जुमा राम गृह संख्या : 47 उम्र : 37 लिंग : पुरुष	390	TDL1565654	निर्वाचक का नाम : पूनी पति का नाम: बदा राम गृह संख्या : 47 उम्र : 35 लिंग : महिला	391	TDL2291250	निर्वाचक का नाम : शकूरा राम पिता का नाम: भूराराम गृह संख्या : 93 उम्र : 22 लिंग : पुरुष
392	TDL2283695	निर्वाचक का नाम : नाना राम पिता का नाम: बहाता राम गृह संख्या : 1200/17 उम्र : 23 लिंग : पुरुष	393	TDL1958255	निर्वाचक का नाम : काली देवी पति का नाम: दिनेश कुमार गृह संख्या : अंबा उम्र : 28 लिंग : महिला	394	TDL2089316	निर्वाचक का नाम : लीला पति का नाम: नानाराम गृह संख्या : आम्बा उम्र : 25 लिंग : महिला

395	TDL1872779	निर्वाचक का नाम : वीजा राम पिता का नाम: खीमा राम गृह संख्या : 00 उम्र : 46 लिंग : पुरुष	फोटो उपलब्ध	396	TDL1872795	निर्वाचक का नाम : गंगा बैन पति का नाम: वीजा राम गृह संख्या : 00 उम्र : 42 लिंग : महिला	फोटो उपलब्ध	397	TDL2378693	निर्वाचक का नाम : हरीश कुमार खिमाजी पिता का नाम: खिमाजी गृह संख्या : 00 उम्र : 39 लिंग : पुरुष	फोटो उपलब्ध
398	TDL1872910	निर्वाचक का नाम : अर्जुन कुमार पिता का नाम: रागा जी गृह संख्या : 00 उम्र : 33 लिंग : पुरुष	फोटो उपलब्ध	399	TDL1960384	निर्वाचक का नाम : सविता देवी पति का नाम: हरीश गृह संख्या : 00 उम्र : 33 लिंग : महिला	फोटो उपलब्ध	400	TDL1872928	निर्वाचक का नाम : सरस्वती देवी पति का नाम: धीरज जी गृह संख्या : 00 उम्र : 31 लिंग : महिला	फोटो उपलब्ध
401	RJ/22/169/508523	निर्वाचक का नाम : बाबू पिता का नाम: नाथा गृह संख्या : 32 उम्र : 75 लिंग : पुरुष	फोटो उपलब्ध	402	RJ/22/169/508524	निर्वाचक का नाम : पोंगती पति का नाम: नाथा गृह संख्या : 34 उम्र : 81 लिंग : महिला	फोटो उपलब्ध	403	DXW1433135	निर्वाचक का नाम : वीरका पिता का नाम: नाथा गृह संख्या : 34 उम्र : 49 लिंग : पुरुष	फोटो उपलब्ध
404	DXW1433143	निर्वाचक का नाम : दरीया पति का नाम: वीरका गृह संख्या : 34 उम्र : 46 लिंग : महिला	फोटो उपलब्ध	405	RJ/22/169/520023	निर्वाचक का नाम : भंवर पिता का नाम: वागा गृह संख्या : 35 उम्र : 60 लिंग : पुरुष	फोटो उपलब्ध	406	TDL0219063	निर्वाचक का नाम : धनी पति का नाम: भेरा गृह संख्या : 36 उम्र : 74 लिंग : महिला	फोटो उपलब्ध
407	DXW1539303	निर्वाचक का नाम : छगना पिता का नाम: भेरा गृह संख्या : 36 उम्र : 54 लिंग : पुरुष	फोटो उपलब्ध	408	DXW1433176	निर्वाचक का नाम : बीबली पति का नाम: छगना गृह संख्या : 36 उम्र : 51 लिंग : महिला	फोटो उपलब्ध	409	TDL1566975	निर्वाचक का नाम : ईश्वर लाल पिता का नाम: मीठा राम गृह संख्या : 36 उम्र : 26 लिंग : पुरुष	फोटो उपलब्ध
410	DXW1539311	निर्वाचक का नाम : हरिराम पिता का नाम: भेरा गृह संख्या : 37 उम्र : 49 लिंग : पुरुष	फोटो उपलब्ध	411	DXW1433192	निर्वाचक का नाम : मंगाराम पिता का नाम: भेरा गृह संख्या : 38 उम्र : 52 लिंग : पुरुष	फोटो उपलब्ध	412	DXW1433200	निर्वाचक का नाम : हंजा पति का नाम: मंगाराम गृह संख्या : 38 उम्र : 49 लिंग : महिला	फोटो उपलब्ध
413	RJ/22/169/508115	निर्वाचक का नाम : बाबूराम पिता का नाम: फता गृह संख्या : 40 उम्र : 71 लिंग : पुरुष	फोटो उपलब्ध	414	DXW1488287	निर्वाचक का नाम : लक्ष्मी पति का नाम: बाबूराम गृह संख्या : 40 उम्र : 69 लिंग : महिला	फोटो उपलब्ध	415	DXW1433218	निर्वाचक का नाम : सवाराम पिता का नाम: बाबूराम गृह संख्या : 40 उम्र : 46 लिंग : पुरुष	फोटो उपलब्ध
416	DXW1488295	निर्वाचक का नाम : गेरकी पति का नाम: सवा राम गृह संख्या : 40 उम्र : 44 लिंग : महिला	फोटो उपलब्ध	417	TDL1565720	निर्वाचक का नाम : कालू राम पिता का नाम: सवा राम गृह संख्या : 40 उम्र : 30 लिंग : पुरुष	फोटो उपलब्ध	418	TDL1737402	निर्वाचक का नाम : यशोदा पति का नाम: कालू राम गृह संख्या : 40 उम्र : 23 लिंग : महिला	फोटो उपलब्ध
419	TDL0219089	निर्वाचक का नाम : पाबू पति का नाम: रामा गृह संख्या : 41 उम्र : 59 लिंग : महिला	फोटो उपलब्ध	420	TDL2350593	निर्वाचक का नाम : रामा राम पिता का नाम: फता गृह संख्या : 41 उम्र : 56 लिंग : पुरुष	फोटो उपलब्ध	421	TDL1737436	निर्वाचक का नाम : लक्ष्मी पति का नाम: पोपट राम गृह संख्या : 41 उम्र : 40 लिंग : महिला	फोटो उपलब्ध
422	TDL0550459	निर्वाचक का नाम : जैसाराम पिता का नाम: रामा गृह संख्या : 41 उम्र : 34 लिंग : पुरुष	फोटो उपलब्ध	423	TDL0550475	निर्वाचक का नाम : अर्जुन पिता का नाम: रामा गृह संख्या : 41 उम्र : 33 लिंग : पुरुष	फोटो उपलब्ध	424	TDL0550467	निर्वाचक का नाम : सीता पति का नाम: जैसाराम गृह संख्या : 41 उम्र : 32 लिंग : महिला	फोटो उपलब्ध

425	TDL1737428	निर्वाचक का नाम : धीरज पिता का नाम: राम राम गृह संख्या : 41 उम्र : 29 लिंग : पुरुष	426	TDL1334457	निर्वाचक का नाम : भूराराम पिता का नाम: मंगाराम गृह संख्या : 41 उम्र : 27 लिंग : पुरुष	427	TDL0218305	निर्वाचक का नाम : गेरसा पिता का नाम: बाबूराम गृह संख्या : 42 उम्र : 52 लिंग : पुरुष
428	DXW1433234	निर्वाचक का नाम : रेगली पति का नाम: गेरसा गृह संख्या : 42 उम्र : 50 लिंग : महिला	429	RJ/22/169/508381	निर्वाचक का नाम : पाबू पिता का नाम: चतरा गृह संख्या : 43 उम्र : 56 लिंग : पुरुष	430	DXW1488303	निर्वाचक का नाम : शारदा पति का नाम: पाबू गृह संख्या : 43 उम्र : 53 लिंग : महिला
431	TDL1565795	निर्वाचक का नाम : शंकर पिता का नाम: बबा जी गृह संख्या : 43 उम्र : 35 लिंग : पुरुष	432	TDL1565753	निर्वाचक का नाम : पिटू पिता का नाम: पाबु राम गृह संख्या : 43 उम्र : 33 लिंग : पुरुष	433	TDL1565779	निर्वाचक का नाम : जमू पति का नाम: पिटू गृह संख्या : 43 उम्र : 30 लिंग : महिला
434	DXW1433242	निर्वाचक का नाम : रूपी पति का नाम: खीमराम गृह संख्या : 44 उम्र : 62 लिंग : महिला	435	RJ/22/169/519338	निर्वाचक का नाम : भूरी पति का नाम: पना गृह संख्या : 46 उम्र : 55 लिंग : महिला	436	TDL2357036	निर्वाचक का नाम : पन्ना राम पिता का नाम: वगता गृह संख्या : 46 उम्र : 51 लिंग : पुरुष
437	TDL1334473	निर्वाचक का नाम : भीखाराम पिता का नाम: पनाराम गृह संख्या : 46 उम्र : 27 लिंग : पुरुष	438	RJ/22/169/519002	निर्वाचक का नाम : झूमा पिता का नाम: वगता गृह संख्या : 47 उम्र : 68 लिंग : पुरुष	439	DXW1488329	निर्वाचक का नाम : सेकरी पति का नाम: झूमा गृह संख्या : 47 उम्र : 62 लिंग : महिला
440	DXW1488337	निर्वाचक का नाम : सुनकी पति का नाम: थावरा गृह संख्या : 47 उम्र : 50 लिंग : महिला	441	TDL0972745	निर्वाचक का नाम : रूपाराम पिता का नाम: थावरा गृह संख्या : 47 उम्र : 46 लिंग : पुरुष	442	TDL0972752	निर्वाचक का नाम : धपली देवी पति का नाम: रूपाराम गृह संख्या : 47 उम्र : 41 लिंग : महिला
443	TDL0550509	निर्वाचक का नाम : अमराराम पिता का नाम: सकरा गृह संख्या : 47 उम्र : 37 लिंग : पुरुष	444	TDL0972760	निर्वाचक का नाम : मानाराम पिता का नाम: देवाराम गृह संख्या : 47 उम्र : 36 लिंग : पुरुष	445	TDL0550517	निर्वाचक का नाम : मेवली पति का नाम: अमराराम गृह संख्या : 47 उम्र : 35 लिंग : महिला
446	TDL0550483	निर्वाचक का नाम : दीनाराम पिता का नाम: थावराजी गृह संख्या : 47 उम्र : 32 लिंग : पुरुष	447	TDL0550491	निर्वाचक का नाम : केली पति का नाम: दीताराम गृह संख्या : 47 उम्र : 32 लिंग : महिला	448	TDL0972778	निर्वाचक का नाम : शारदा पति का नाम: मानाराम गृह संख्या : 47 उम्र : 31 लिंग : महिला
449	TDL1334432	निर्वाचक का नाम : होनियाराम पिता का नाम: पूना गृह संख्या : 47 उम्र : 29 लिंग : पुरुष	450	TDL1334499	निर्वाचक का नाम : लालिया पिता का नाम: पूना गृह संख्या : 47 उम्र : 27 लिंग : पुरुष			

451	TDL1872712	निर्वाचक का नाम : सुमी देवी पति का नाम: कला राम गृह संख्या : 00 उम्र : 43 लिंग : महिला	फोटो उपलब्ध	452	TDL1872803	निर्वाचक का नाम : पार्ली देवी पति का नाम: भागा राम गृह संख्या : 00 उम्र : 34 लिंग : महिला	फोटो उपलब्ध	453	TDL1747013	निर्वाचक का नाम : सुधा कुमारी पति का नाम: पप्पूराम गृह संख्या : 0 उम्र : 33 लिंग : महिला	फोटो उपलब्ध
454	TDL1960400	निर्वाचक का नाम : नवा राम पिता का नाम: वागा राम गृह संख्या : 00 उम्र : 33 लिंग : पुरुष	फोटो उपलब्ध	455	TDL1872969	निर्वाचक का नाम : इंद्र देवी पति का नाम: जौरा राम गृह संख्या : 00 उम्र : 31 लिंग : महिला	फोटो उपलब्ध	456	TDL2375418	निर्वाचक का नाम : मोदली पति का नाम: वरदा गृह संख्या : 00 उम्र : 30 लिंग : महिला	फोटो उपलब्ध
457	TDL1872639	निर्वाचक का नाम : सावली देवी पिता का नाम: नर्सारां गृह संख्या : 00 उम्र : 28 लिंग : महिला	फोटो उपलब्ध	458	TDL2375392	निर्वाचक का नाम : वरदा पिता का नाम: दिता गृह संख्या : 00 उम्र : 28 लिंग : पुरुष	फोटो उपलब्ध	459	TDL1872894	निर्वाचक का नाम : मसरा राम पिता का नाम: खाना जी गृह संख्या : 00 उम्र : 26 लिंग : पुरुष	फोटो उपलब्ध
460	TDL1971365	निर्वाचक का नाम : रिकू बैन पति का नाम: लाला राम गृह संख्या : 00 उम्र : 24 लिंग : महिला	फोटो उपलब्ध	461	TDL2061984	निर्वाचक का नाम : शमा पिता का नाम: पुना जी गृह संख्या : 00 उम्र : 24 लिंग : पुरुष	फोटो उपलब्ध	462	TDL2354587	निर्वाचक का नाम : मोहन पिता का नाम: धीराराम गृह संख्या : 00 उम्र : 24 लिंग : पुरुष	फोटो उपलब्ध
463	TDL1971399	निर्वाचक का नाम : काली पति का नाम: कसना राम गृह संख्या : 00 उम्र : 23 लिंग : महिला	फोटो उपलब्ध	464	TDL2354595	निर्वाचक का नाम : गवरी पति का नाम: मोहन गृह संख्या : 00 उम्र : 22 लिंग : महिला	फोटो उपलब्ध	465	DXW1433275	निर्वाचक का नाम : अमली पति का नाम: रामलाल गृह संख्या : 48 उम्र : 48 लिंग : महिला	फोटो उपलब्ध
466	DXW1433291	निर्वाचक का नाम : गलबी पति का नाम: मीठा गृह संख्या : 49 उम्र : 85 लिंग : महिला	फोटो उपलब्ध	467	TDL0284109	निर्वाचक का नाम : हरसन पिता का नाम: कसना गृह संख्या : 50 उम्र : 50 लिंग : पुरुष	फोटो उपलब्ध	468	DXW1433309	निर्वाचक का नाम : लीला पति का नाम: हरसन गृह संख्या : 50 उम्र : 47 लिंग : महिला	फोटो उपलब्ध
469	DXW1433317	निर्वाचक का नाम : साबुरा पिता का नाम: बदा गृह संख्या : 51 उम्र : 69 लिंग : पुरुष	फोटो उपलब्ध	470	DXW1488345	निर्वाचक का नाम : रेशकी पति का नाम: साबुरा गृह संख्या : 51 उम्र : 65 लिंग : महिला	फोटो उपलब्ध	471	DXW1433325	निर्वाचक का नाम : नानाराम पिता का नाम: साबूरा गृह संख्या : 51 उम्र : 45 लिंग : पुरुष	फोटो उपलब्ध
472	TDL0467175	निर्वाचक का नाम : रायली पति का नाम: नानाराम गृह संख्या : 51 उम्र : 37 लिंग : महिला	फोटो उपलब्ध	473	TDL0467183	निर्वाचक का नाम : भगाराम पिता का नाम: साबूरा जी गृह संख्या : 51 उम्र : 34 लिंग : पुरुष	फोटो उपलब्ध	474	RJ/22/169/519298	निर्वाचक का नाम : सरमी पति का नाम: झूगरा गृह संख्या : 52 उम्र : 75 लिंग : महिला	फोटो उपलब्ध
475	DXW1433341	निर्वाचक का नाम : लाडूराम पिता का नाम: धनाराम गृह संख्या : 54 उम्र : 47 लिंग : पुरुष	फोटो उपलब्ध	476	DXW1433358	निर्वाचक का नाम : कैली पति का नाम: लाडूराम गृह संख्या : 54 उम्र : 44 लिंग : महिला	फोटो उपलब्ध	477	DXW1589019	निर्वाचक का नाम : उजियाराम पिता का नाम: धनाराम गृह संख्या : 54 उम्र : 44 लिंग : पुरुष	फोटो उपलब्ध
478	TDL0467209	निर्वाचक का नाम : भगाराम पिता का नाम: धनाराम गृह संख्या : 54 उम्र : 35 लिंग : पुरुष	फोटो उपलब्ध	479	RJ/22/169/520008	निर्वाचक का नाम : मनु पति का नाम: भोमा गृह संख्या : 55 उम्र : 75 लिंग : महिला	फोटो उपलब्ध	480	DXW1488352	निर्वाचक का नाम : चतरा पिता का नाम: भोमा गृह संख्या : 55 उम्र : 48 लिंग : पुरुष	फोटो उपलब्ध

481 निर्वाचक का नाम : हीरकी पति का नाम: चतरा गृह संख्या : 55 उम्र : 45 लिंग : महिला	DXW1488360 फोटो उपलब्ध	482 निर्वाचक का नाम : फीदकी पति का नाम: थावरा गृह संख्या : 56 उम्र : 72 लिंग : महिला	DXW1488386 फोटो उपलब्ध	483 निर्वाचक का नाम : जमना पति का नाम: वरदाराम गृह संख्या : 56 उम्र : 48 लिंग : महिला	DXW1433366 फोटो उपलब्ध
484 निर्वाचक का नाम : बकाराम पिता का नाम: थावराराम गृह संख्या : 56 उम्र : 38 लिंग : पुरुष	TDL0467217 फोटो उपलब्ध	485 निर्वाचक का नाम : मकनाराम पिता का नाम: आम्बा गृह संख्या : 56 उम्र : 31 लिंग : पुरुष	TDL0633545 फोटो उपलब्ध	486 निर्वाचक का नाम : पपूराम पिता का नाम: मेगा जी गृह संख्या : 57 उम्र : 34 लिंग : पुरुष	TDL0414722 फोटो उपलब्ध
487 निर्वाचक का नाम : धापू पति का नाम: मीता गृह संख्या : 58 उम्र : 66 लिंग : महिला	RJ/22/169/520007 फोटो उपलब्ध	488 निर्वाचक का नाम : लीला पति का नाम: माला गृह संख्या : 58 उम्र : 59 लिंग : महिला	RJ/22/169/520009 फोटो उपलब्ध	489 निर्वाचक का नाम : गोविन्द पिता का नाम: मीताराम गृह संख्या : 58 उम्र : 41 लिंग : महिला	TDL0284893 फोटो उपलब्ध
490 निर्वाचक का नाम : कमला पति का नाम: गोविन्द गृह संख्या : 58 उम्र : 38 लिंग : महिला	TDL0972786 फोटो उपलब्ध	491 निर्वाचक का नाम : भूरा पिता का नाम: धरमा गृह संख्या : 59 उम्र : 72 लिंग : पुरुष	RJ/22/169/520020 फोटो उपलब्ध	492 निर्वाचक का नाम : गुजरी पति का नाम: भूरा गृह संख्या : 59 उम्र : 67 लिंग : महिला	RJ/22/169/520011 फोटो उपलब्ध
493 निर्वाचक का नाम : सोमीरा पिता का नाम: धरमा गृह संख्या : 59 उम्र : 65 लिंग : पुरुष	RJ/22/169/520037 फोटो उपलब्ध	494 निर्वाचक का नाम : सुनरी पति का नाम: सोमीरा गृह संख्या : 59 उम्र : 60 लिंग : महिला	RJ/22/169/520012 फोटो उपलब्ध	495 निर्वाचक का नाम : मोतीराम पिता का नाम: सामीराराम गृह संख्या : 59 उम्र : 29 लिंग : पुरुष	TDL1334515 फोटो उपलब्ध
496 निर्वाचक का नाम : बाबू पिता का नाम: जगता गृह संख्या : 62 उम्र : 61 लिंग : पुरुष	RJ/22/169/519425 फोटो उपलब्ध	497 निर्वाचक का नाम : मोनाराम पिता का नाम: बाबू गृह संख्या : 62 उम्र : 29 लिंग : पुरुष	TDL1334598 फोटो उपलब्ध	498 निर्वाचक का नाम : चेलाराम पिता का नाम: बाबू गृह संख्या : 62 उम्र : 27 लिंग : पुरुष	TDL1334630 फोटो उपलब्ध
499 निर्वाचक का नाम : बाबू पिता का नाम: सीना गृह संख्या : 64 उम्र : 58 लिंग : पुरुष	DXW1488410 फोटो उपलब्ध	500 निर्वाचक का नाम : शांती पति का नाम: बाबू गृह संख्या : 64 उम्र : 55 लिंग : महिला	DXW1488428 फोटो उपलब्ध	501 निर्वाचक का नाम : शारदा पति का नाम: भाणा गृह संख्या : 65 उम्र : 53 लिंग : महिला	DXW1433408 फोटो उपलब्ध
502 निर्वाचक का नाम : प्रेमा पिता का नाम: सकरा गृह संख्या : 70 उम्र : 54 लिंग : पुरुष	DXW1488444 फोटो उपलब्ध	503 निर्वाचक का नाम : धरमी पति का नाम: प्रेमा गृह संख्या : 70 उम्र : 51 लिंग : महिला	DXW1488451 फोटो उपलब्ध	504 निर्वाचक का नाम : नाना राम पिता का नाम: प्रेम राम गृह संख्या : 70 उम्र : 29 लिंग : पुरुष	TDL1424142 फोटो उपलब्ध
505 निर्वाचक का नाम : काला पिता का नाम: खाना गृह संख्या : 71 उम्र : 49 लिंग : पुरुष	DXW1488469 फोटो उपलब्ध	506 निर्वाचक का नाम : बदी पति का नाम: काला गृह संख्या : 71 उम्र : 46 लिंग : महिला	DXW1488477 फोटो उपलब्ध	507 निर्वाचक का नाम : जोराराम पिता का नाम: खानाजी गृह संख्या : 71 उम्र : 42 लिंग : पुरुष	TDL0284083 फोटो उपलब्ध
508 निर्वाचक का नाम : हुंसा पिता का नाम: खीमा गृह संख्या : 73 उम्र : 71 लिंग : पुरुष	RJ/22/169/519487 फोटो उपलब्ध	509 निर्वाचक का नाम : सोमी पति का नाम: हुंसा गृह संख्या : 73 उम्र : 67 लिंग : महिला	TDL1415058 फोटो उपलब्ध	510 निर्वाचक का नाम : सरदाराम पिता का नाम: हस राम गृह संख्या : 73 उम्र : 31 लिंग : पुरुष	TDL1424126 फोटो उपलब्ध

<p>511</p> <p>निर्वाचक का नाम : गुड़िया देवी पति का नाम: सारदा राम गृह संख्या : 73 उम्र : 29 लिंग : महिला</p> <p>TDL1424134</p> <p>फोटो उपलब्ध</p>	<p>512</p> <p>निर्वाचक का नाम : काली पति का नाम: दीता गृह संख्या : 75 उम्र : 74 लिंग : महिला</p> <p>RJ/22/169/519037</p> <p>फोटो उपलब्ध</p>	<p>513</p> <p>निर्वाचक का नाम : सोमा पिता का नाम: भाणा गृह संख्या : 75 उम्र : 59 लिंग : पुरुष</p> <p>DXW1433432</p> <p>फोटो उपलब्ध</p>
<p>514</p> <p>निर्वाचक का नाम : बदाराम पिता का नाम: दीताजी गृह संख्या : 75 उम्र : 38 लिंग : पुरुष</p> <p>TDL0633552</p> <p>फोटो उपलब्ध</p>	<p>515</p> <p>निर्वाचक का नाम : सावली पति का नाम: बदाराम गृह संख्या : 75 उम्र : 35 लिंग : महिला</p> <p>TDL0633529</p> <p>फोटो उपलब्ध</p>	<p>516</p> <p>निर्वाचक का नाम : सीवाराम पिता का नाम: दीताजी गृह संख्या : 75 उम्र : 32 लिंग : पुरुष</p> <p>TDL0467225</p> <p>फोटो उपलब्ध</p>
<p>517</p> <p>निर्वाचक का नाम : केली पति का नाम: सीवाराम गृह संख्या : 75 उम्र : 28 लिंग : महिला</p> <p>TDL1107572</p> <p>फोटो उपलब्ध</p>	<p>518</p> <p>निर्वाचक का नाम : सोमा पिता का नाम: रामा गृह संख्या : 76 उम्र : 53 लिंग : पुरुष</p> <p>DXW1433457</p> <p>फोटो उपलब्ध</p>	<p>519</p> <p>निर्वाचक का नाम : अमब पति का नाम: सोमा गृह संख्या : 76 उम्र : 50 लिंग : महिला</p> <p>DXW1488493</p> <p>फोटो उपलब्ध</p>
<p>520</p> <p>निर्वाचक का नाम : रेशमा पिता का नाम: रामा गृह संख्या : 76 उम्र : 50 लिंग : पुरुष</p> <p>DXW1433465</p> <p>फोटो उपलब्ध</p>	<p>521</p> <p>निर्वाचक का नाम : गंगा पति का नाम: रेशमा गृह संख्या : 76 उम्र : 48 लिंग : महिला</p> <p>DXW1433473</p> <p>फोटो उपलब्ध</p>	<p>522</p> <p>निर्वाचक का नाम : तेजकी पति का नाम: मेगाजी गृह संख्या : 156 उम्र : 54 लिंग : महिला</p> <p>DXW1433507</p> <p>फोटो उपलब्ध</p>

523	4	TDL2416485
निर्वाचक का नाम : कंकुबेन देवाभाई अंगारी पति का नाम: दिता गृह संख्या : 00 उम्र : 19 लिंग : महिला		
फोटो उपलब्ध		

524	4	TDL2416477
निर्वाचक का नाम : दिता पिता का नाम: पुना गृह संख्या : 00 उम्र : 23 लिंग : पुरुष		
फोटो उपलब्ध		

525	3	TDL2431377
निर्वाचक का नाम : लाला पिता का नाम: सुरमा गृह संख्या : 00 उम्र : 24 लिंग : पुरुष		
फोटो उपलब्ध		

526	5	TDL2431385
निर्वाचक का नाम : विपिन पिता का नाम: छगना गृह संख्या : 001 उम्र : 20 लिंग : पुरुष		
फोटो उपलब्ध		

527	5	TDL2454361
निर्वाचक का नाम : नानाराम पिता का नाम: पन्नाराम गृह संख्या : 00 उम्र : 21 लिंग : पुरुष		
फोटो उपलब्ध		

528	6	TDL2456002
निर्वाचक का नाम : तेरसी पिता का नाम: नरसा गृह संख्या : 00 उम्र : 19 लिंग : महिला		
फोटो उपलब्ध		

529	6	TDL2456077
निर्वाचक का नाम : रेखा पिता का नाम: नरसा गृह संख्या : 00 उम्र : 21 लिंग : महिला		
फोटो उपलब्ध		

530	5	TDL2456093
निर्वाचक का नाम : बदली अन्य: मिठाराम गृह संख्या : 00 उम्र : 34 लिंग : महिला		
फोटो उपलब्ध		

531	5	TDL2464287
निर्वाचक का नाम : मुकेश पिता का नाम: पनाराम गृह संख्या : 00 उम्र : 28 लिंग : पुरुष		
फोटो उपलब्ध		

532	3	TDL2465177
निर्वाचक का नाम : मकनी कुमारी पिता का नाम: गोविंद गृह संख्या : 00 उम्र : 20 लिंग : महिला		
फोटो उपलब्ध		

निर्वाचकों का विवरण :							
A) मतदाताओं की संख्या :							
		नामावली का प्रकार	निर्वाचक नामावली की पहचान :	मतदाताओं की संख्या :			
				पुरुष	महिला	तृतीय लिंग	कुल
I	मूल	मूल नामावली	समस्त पूरकों को समेकित करते हुए विशेष गहन पुनरीक्षण 2026 की मूल नामावली	288	234	0	522
II	घटक I - परिवर्धन सूची	पूरक 1	विशेष गहन पुनरीक्षण - 2026	5	5	0	10
III	घटक II - विलोपन सूची	पूरक 1	विशेष गहन पुनरीक्षण - 2026	0	0	0	0
IV	लिंग में संशोधन के कारण अंतर			0	0	0	0
पुनरीक्षण के बाद इस नामावली में शुद्ध निर्वाचक (I+II-III+IV)				293	239	0	532
B) संशोधनों की संख्या :							
नामावली का प्रकार		निर्वाचक नामावली की पहचान :		संशोधनों की संख्या :			
पूरक 1		विशेष गहन पुनरीक्षण - 2026		0			

निर्वाचक रजिस्ट्रीकरण अधिकारी द्वारा जारी

E2-मृत्यु , S2-स्थानांतरित, R2-दोहरी प्रविष्टि, M2-लापता , Q2-अहर्ता नहीं