

निर्वाचक नामावली 2026 S20 राजस्थान

विधान सभा क्षेत्र की संख्या, नाम व आरक्षण स्थिति : 148 - रेवदर (अ.जा.)		भाग संख्या : : 266																						
संसदीय निर्वाचन क्षेत्र की संख्या, नाम व आरक्षण स्थिति, जिसमें विधान सभा निर्वाचन क्षेत्र स्थित है : 18 - जालोर (सामान्य)																								
1. पुनरीक्षण का विवरण																								
पुनरीक्षण का वर्ष :	2026	निर्वाचक नामावली की पहचान : समस्त पूरकों को समेकित करते हुए विशेष गहन पुनरीक्षण 2026 की मूल नामावली																						
अर्हता तिथि :	01-01-2026																							
पुनरीक्षण का स्वरूप :	विशेष गहन पुनरीक्षण - 2026																							
प्रकाशन की तिथि :	21-02-2026																							
2. भाग व मतदान क्षेत्र का विवरण :																								
भाग में आने वाले अनुभागों की संख्या और नाम :																								
1-चतरा फली,सियावा	<table style="width: 100%; border-collapse: collapse;"> <tr> <td style="width: 60%;">मुख्य शहर / मुख्य ग्राम</td> <td style="width: 20%;">:</td> <td style="width: 20%;">SIYAWA</td> </tr> <tr> <td>वार्ड</td> <td>:</td> <td></td> </tr> <tr> <td>पोस्ट ऑफिस</td> <td>:</td> <td>SIYAWA BO</td> </tr> <tr> <td>पुलिस थाना</td> <td>:</td> <td>आबूरोड सदर</td> </tr> <tr> <td>तहसील</td> <td>:</td> <td></td> </tr> <tr> <td>जिला</td> <td>:</td> <td>सिरोही</td> </tr> <tr> <td>पिन कोड</td> <td>:</td> <td>307026</td> </tr> </table>			मुख्य शहर / मुख्य ग्राम	:	SIYAWA	वार्ड	:		पोस्ट ऑफिस	:	SIYAWA BO	पुलिस थाना	:	आबूरोड सदर	तहसील	:		जिला	:	सिरोही	पिन कोड	:	307026
मुख्य शहर / मुख्य ग्राम	:	SIYAWA																						
वार्ड	:																							
पोस्ट ऑफिस	:	SIYAWA BO																						
पुलिस थाना	:	आबूरोड सदर																						
तहसील	:																							
जिला	:	सिरोही																						
पिन कोड	:	307026																						
3. मतदान केंद्र का विवरण																								
मतदान केंद्र की संख्या व नाम :	मतदान केन्द्र की विशेष हैसियत (पुरुष/महिला/सामान्य) :		सामान्य																					
266 - सियावा-2																								
मतदान केंद्र का भवन व पता :	इस मतदान क्षेत्र के सहायक (ऑक्जिलियरी) मतदान केन्द्रों की संख्या :		0																					
राजकीय उच्च माध्यमिक विद्यालय, दाया भाग, सियावा																								
4. मतदाताओं की संख्या :																								
आरंभिक क्रम	अंतिम क्रम	मतदाताओं की संख्या																						
संख्या	संख्या	पुरुष	महिला	तृतीय लिंग	कुल																			
1	955	481	473	0	954																			

निर्वाचक रजिस्ट्रीकरण अधिकारी द्वारा जारी

Nazri Naksha

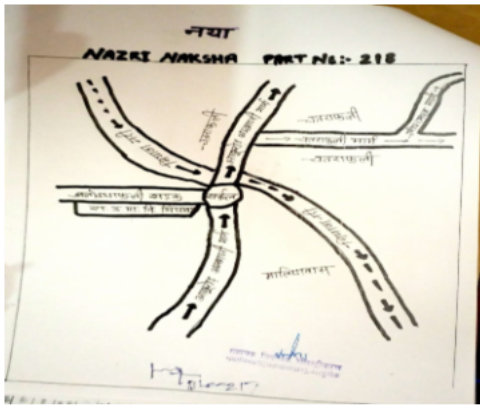

Google Map View



Polling Station Building Front View



Polling Station Front View



Cad View

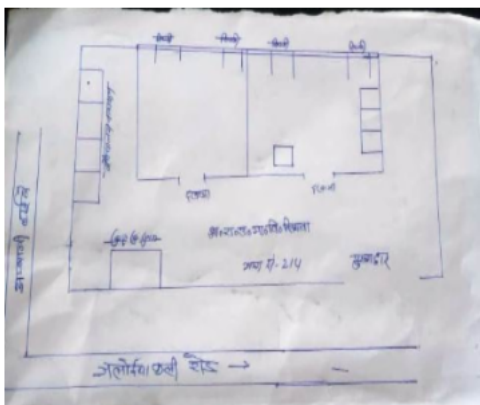

Key MAP View



1 निर्वाचक का नाम : कालू पिता का नाम: बाबु राम गृह संख्या : 00 उम्र : 51 लिंग : पुरुष	TDL2119428 फोटो उपलब्ध	2 निर्वाचक का नाम : कमू मावा पति का नाम: मावा गृह संख्या : 00 उम्र : 48 लिंग : महिला	TDL1766476 फोटो उपलब्ध	3 निर्वाचक का नाम : दिनेश कुमार पिता का नाम: चरी तर गृह संख्या : 0 उम्र : 47 लिंग : पुरुष	TDL1642974 फोटो उपलब्ध
4 निर्वाचक का नाम : गोवाराम पिता का नाम: बाबूराम गृह संख्या : 00 उम्र : 42 लिंग : पुरुष	TDL1585553 फोटो उपलब्ध	5 निर्वाचक का नाम : शीला देवी पति का नाम: दिनेश कुमार गृह संख्या : 0 उम्र : 41 लिंग : महिला	TDL1642982 फोटो उपलब्ध	6 निर्वाचक का नाम : पप्पू पिता का नाम: भागा गृह संख्या : 00 उम्र : 40 लिंग : पुरुष	TDL1586155 फोटो उपलब्ध
7 निर्वाचक का नाम : राजू पिता का नाम: रावतराम गृह संख्या : 00 उम्र : 38 लिंग : पुरुष	TDL1585942 फोटो उपलब्ध	8 निर्वाचक का नाम : मीरा पति का नाम: भूराम गृह संख्या : 00 उम्र : 37 लिंग : महिला	TDL1585496 फोटो उपलब्ध	9 निर्वाचक का नाम : वजकी पति का नाम: नरेश गृह संख्या : 00 उम्र : 37 लिंग : महिला	TDL1586205 फोटो उपलब्ध
10 निर्वाचक का नाम : शारदा पति का नाम: बनवारी गृह संख्या : 00 उम्र : 36 लिंग : महिला	TDL1581263 फोटो उपलब्ध	11 निर्वाचक का नाम : ताराराम पिता का नाम: चोगाराम गृह संख्या : 00 उम्र : 36 लिंग : पुरुष	TDL1581750 फोटो उपलब्ध	12 निर्वाचक का नाम : चंटी पति का नाम: लसाराम गृह संख्या : 00 उम्र : 36 लिंग : महिला	TDL1586064 फोटो उपलब्ध
13 निर्वाचक का नाम : भारमा पिता का नाम: शंकरलाल गृह संख्या : 00 उम्र : 35 लिंग : पुरुष	TDL1581909 फोटो उपलब्ध	14 निर्वाचक का नाम : सवा पिता का नाम: मंशाराम गृह संख्या : 00 उम्र : 35 लिंग : पुरुष	TDL1586114 फोटो उपलब्ध	15 निर्वाचक का नाम : मगी पति का नाम: राजू गृह संख्या : 00 उम्र : 34 लिंग : महिला	TDL1585983 फोटो उपलब्ध
16 निर्वाचक का नाम : समी पति का नाम: ताराराम गृह संख्या : 00 उम्र : 33 लिंग : महिला	TDL1581818 फोटो उपलब्ध	17 निर्वाचक का नाम : भारमाराम पिता का नाम: बाबूराम गृह संख्या : 00 उम्र : 33 लिंग : पुरुष	TDL1586379 फोटो उपलब्ध	18 निर्वाचक का नाम : शम्भुराम पिता का नाम: हुशा गृह संख्या : 00 उम्र : 33 लिंग : पुरुष	TDL1581693 फोटो उपलब्ध
19 निर्वाचक का नाम : रामलाल पिता का नाम: मोतीराम गृह संख्या : 00 उम्र : 32 लिंग : पुरुष	TDL1581446 फोटो उपलब्ध	20 निर्वाचक का नाम : सुकाराम पिता का नाम: नरेश गृह संख्या : 00 उम्र : 32 लिंग : पुरुष	TDL1581677 फोटो उपलब्ध	21 निर्वाचक का नाम : रमेश पिता का नाम: छगन गृह संख्या : 00 उम्र : 32 लिंग : पुरुष	TDL1586445 फोटो उपलब्ध
22 निर्वाचक का नाम : लीला पति का नाम: भानाराम गृह संख्या : 00 उम्र : 31 लिंग : महिला	TDL1586270 फोटो उपलब्ध	23 निर्वाचक का नाम : पिंकी पति का नाम: रमेश गृह संख्या : 00 उम्र : 31 लिंग : महिला	TDL1586338 फोटो उपलब्ध	24 निर्वाचक का नाम : दितकी पति का नाम: उमेश गृह संख्या : 00 उम्र : 30 लिंग : महिला	TDL1586486 फोटो उपलब्ध
25 निर्वाचक का नाम : साकला पिता का नाम: शंकरलाल गृह संख्या : 00 उम्र : 29 लिंग : पुरुष	TDL1581875 फोटो उपलब्ध	26 निर्वाचक का नाम : मगन पिता का नाम: शंकरलाल गृह संख्या : 00 उम्र : 29 लिंग : पुरुष	TDL1581883 फोटो उपलब्ध	27 निर्वाचक का नाम : भानाराम पिता का नाम: अर्जुन गृह संख्या : 00 उम्र : 29 लिंग : पुरुष	TDL1586262 फोटो उपलब्ध
28 निर्वाचक का नाम : कालीबेन पति का नाम: भरमाराम गृह संख्या : 00 उम्र : 29 लिंग : महिला	TDL1586387 फोटो उपलब्ध	29 निर्वाचक का नाम : भाना पिता का नाम: भूराम गृह संख्या : 00 उम्र : 29 लिंग : पुरुष	TDL1584937 फोटो उपलब्ध	30 निर्वाचक का नाम : मंशाराम पिता का नाम: सावराम गृह संख्या : 00 उम्र : 28 लिंग : पुरुष	TDL1581503 फोटो उपलब्ध

31	TDL1586015	निर्वाचक का नाम : रगला पिता का नाम: दिताराम गृह संख्या : 00 उम्र : 28 लिंग : पुरुष	फोटो उपलब्ध	32	TDL2117588	निर्वाचक का नाम : खीमा पिता का नाम: बाबु गृह संख्या : 00 उम्र : 28 लिंग : पुरुष	फोटो उपलब्ध	33	TDL1586080	निर्वाचक का नाम : गीता पति का नाम: मन्शा गृह संख्या : 00 उम्र : 27 लिंग : महिला	फोटो उपलब्ध
34	TDL1586221	निर्वाचक का नाम : कालुराम पिता का नाम: नाना गृह संख्या : 00 उम्र : 27 लिंग : पुरुष	फोटो उपलब्ध	35	TDL1586411	निर्वाचक का नाम : मिरकी पति का नाम: खुमाराम गृह संख्या : 00 उम्र : 27 लिंग : महिला	फोटो उपलब्ध	36	TDL1586031	निर्वाचक का नाम : साजी कुमारी पिता का नाम: लसाराम गृह संख्या : 00 उम्र : 26 लिंग : महिला	फोटो उपलब्ध
37	TDL1586056	निर्वाचक का नाम : भूराम पिता का नाम: काला गृह संख्या : 00 उम्र : 26 लिंग : पुरुष	फोटो उपलब्ध	38	TDL1586353	निर्वाचक का नाम : सूरमाराम पिता का नाम: भरमाराम गृह संख्या : 00 उम्र : 26 लिंग : पुरुष	फोटो उपलब्ध	39	TDL2079861	निर्वाचक का नाम : मधु कुमारी पिता का नाम: भगा राम गृह संख्या : 00 उम्र : 25 लिंग : महिला	फोटो उपलब्ध
40	TDL2118446	निर्वाचक का नाम : मंशा पिता का नाम: बाबु गृह संख्या : 00 उम्र : 25 लिंग : पुरुष	फोटो उपलब्ध	41	TDL2079879	निर्वाचक का नाम : रमिला पिता का नाम: भगा राम गृह संख्या : 00 उम्र : 24 लिंग : महिला	फोटो उपलब्ध	42	TDL2118453	निर्वाचक का नाम : सना पिता का नाम: बाबु गृह संख्या : 00 उम्र : 23 लिंग : पुरुष	फोटो उपलब्ध
43	TDL2363927	निर्वाचक का नाम : बाली कुमारी पति का नाम: अशोक कुमार गृह संख्या : 00 उम्र : 23 लिंग : महिला	फोटो उपलब्ध	44	TDL2194231	निर्वाचक का नाम : सीमा कुमारी पति का नाम: चना गृह संख्या : 00 उम्र : 20 लिंग : महिला	फोटो उपलब्ध	45	TDL2353530	निर्वाचक का नाम : सोना पिता का नाम: मोती गृह संख्या : 01 उम्र : 23 लिंग : पुरुष	फोटो उपलब्ध
46	DXW1434653	निर्वाचक का नाम : मिठकी पति का नाम: भारता राम गृह संख्या : 2 उम्र : 64 लिंग : महिला	फोटो उपलब्ध	47	TDL2185551	निर्वाचक का नाम : अनिता कुमारी पति का नाम: जैसा राम गृह संख्या : 03 उम्र : 28 लिंग : महिला	फोटो उपलब्ध	48	TDL2227478	निर्वाचक का नाम : वणजुबेन पति का नाम: पिंटू कुमार गृह संख्या : 11 उम्र : 28 लिंग : महिला	फोटो उपलब्ध
49	TDL2190767	निर्वाचक का नाम : हंसा बेन पति का नाम: भगाराम गृह संख्या : 15 उम्र : 32 लिंग : महिला	फोटो उपलब्ध	S 50	TDL1872290	निर्वाचक का नाम : गीता पिता का नाम: भंवर लाल गृह संख्या : 33 उम्र : 24 लिंग : महिला	फोटो उपलब्ध	51	TDL1928241	निर्वाचक का नाम : माना पिता का नाम: सोमा गृह संख्या : 45 उम्र : 28 लिंग : पुरुष	फोटो उपलब्ध
52	TDL2056745	निर्वाचक का नाम : पिंटू पति का नाम: शेरू गृह संख्या : 55 उम्र : 29 लिंग : महिला	फोटो उपलब्ध	53	TDL2093193	निर्वाचक का नाम : लीबा राम पिता का नाम: वागा गृह संख्या : 70 उम्र : 56 लिंग : पुरुष	फोटो उपलब्ध	54	TDL2093144	निर्वाचक का नाम : रिजमा पिता का नाम: लीबा गृह संख्या : 70 उम्र : 29 लिंग : पुरुष	फोटो उपलब्ध
55	TDL2051605	निर्वाचक का नाम : पपी देवी पति का नाम: गोपाल गृह संख्या : 70 उम्र : 26 लिंग : महिला	फोटो उपलब्ध	56	TDL2093185	निर्वाचक का नाम : मसरा पिता का नाम: लीबा गृह संख्या : 70 उम्र : 25 लिंग : पुरुष	फोटो उपलब्ध	57	TDL2051712	निर्वाचक का नाम : अजमी बेन पति का नाम: माला गृह संख्या : 72 उम्र : 27 लिंग : महिला	फोटो उपलब्ध
58	TDL2051548	निर्वाचक का नाम : आशा पिता का नाम: सरदा राम गृह संख्या : 80 उम्र : 21 लिंग : महिला	फोटो उपलब्ध	59	TDL2051621	निर्वाचक का नाम : शारदा राम पिता का नाम: भूराम गृह संख्या : 82 उम्र : 25 लिंग : पुरुष	फोटो उपलब्ध	60	TDL2051662	निर्वाचक का नाम : प्रवीण पिता का नाम: भूरा गृह संख्या : 82 उम्र : 22 लिंग : पुरुष	फोटो उपलब्ध

61	TDL2051829	निर्वाचक का नाम : सुरेश पिता का नाम: देवाराम गृह संख्या : 85 उम्र : 25 लिंग : पुरुष	फोटो उपलब्ध	62	TDL2051878	निर्वाचक का नाम : पिंदू माता का नाम: सीता गृह संख्या : 87 उम्र : 21 लिंग : पुरुष	फोटो उपलब्ध	63	TDL2190783	निर्वाचक का नाम : मनु पति का नाम: बदा राम गृह संख्या : 182 उम्र : 31 लिंग : महिला	फोटो उपलब्ध
64	RJ/22/169/525599	निर्वाचक का नाम : अमरा राम पिता का नाम: माना राम गृह संख्या : 200 उम्र : 86 लिंग : पुरुष	फोटो उपलब्ध	65	DXW1199447	निर्वाचक का नाम : खीमा राम पिता का नाम: माना राम गृह संख्या : 200 उम्र : 79 लिंग : पुरुष	फोटो उपलब्ध	66	RJ/22/169/525598	निर्वाचक का नाम : लक्ष्मन राम पिता का नाम: माना राम गृह संख्या : 200 उम्र : 76 लिंग : पुरुष	फोटो उपलब्ध
67	RJ/22/169/526056	निर्वाचक का नाम : फगनू पति का नाम: लक्ष्मन राम गृह संख्या : 200 उम्र : 73 लिंग : महिला	फोटो उपलब्ध	68	RJ/22/169/525238	निर्वाचक का नाम : लसी पति का नाम: सोमा राम गृह संख्या : 200 उम्र : 57 लिंग : महिला	फोटो उपलब्ध	69	TDL2152577	निर्वाचक का नाम : भगा राम पिता का नाम: अमरा राम गृह संख्या : 200 उम्र : 57 लिंग : पुरुष	फोटो उपलब्ध
70	TDL0305011	निर्वाचक का नाम : अवदा पिता का नाम: भाणाजी गृह संख्या : 200 उम्र : 49 लिंग : पुरुष	फोटो उपलब्ध	71	DXW1233493	निर्वाचक का नाम : अणदाराम पिता का नाम: लक्ष्मणजी गृह संख्या : 200 उम्र : 47 लिंग : पुरुष	फोटो उपलब्ध	72	DXW1233501	निर्वाचक का नाम : काली पति का नाम: अणदाराम गृह संख्या : 200 उम्र : 45 लिंग : महिला	फोटो उपलब्ध
73	TDL0305029	निर्वाचक का नाम : काली पति का नाम: अणदा गृह संख्या : 200 उम्र : 43 लिंग : महिला	फोटो उपलब्ध	74	DXW1539832	निर्वाचक का नाम : सुरेश पिता का नाम: लक्ष्मण गृह संख्या : 200 उम्र : 42 लिंग : पुरुष	फोटो उपलब्ध	75	DXW1638006	निर्वाचक का नाम : मुकेशकुमार पिता का नाम: अमराराम गृह संख्या : 200 उम्र : 41 लिंग : पुरुष	फोटो उपलब्ध
76	TDL0210997	निर्वाचक का नाम : जीवाराम पिता का नाम: देवा गृह संख्या : 200 उम्र : 38 लिंग : पुरुष	फोटो उपलब्ध	77	TDL0305045	निर्वाचक का नाम : शारदा पति का नाम: मुकेश कुमार गृह संख्या : 200 उम्र : 38 लिंग : महिला	फोटो उपलब्ध	78	TDL2262533	निर्वाचक का नाम : हकमा पिता का नाम: हिदा गृह संख्या : 200 उम्र : 37 लिंग : पुरुष	फोटो उपलब्ध
79	TDL0820852	निर्वाचक का नाम : कान्ता पति का नाम: जीवाराम गृह संख्या : 200 उम्र : 36 लिंग : महिला	फोटो उपलब्ध	80	TDL0291146	निर्वाचक का नाम : शारदा पति का नाम: सुरेश गृह संख्या : 200 उम्र : 35 लिंग : महिला	फोटो उपलब्ध	81	TDL1642776	निर्वाचक का नाम : मनोज राम पिता का नाम: भगाराम गृह संख्या : 200 उम्र : 35 लिंग : पुरुष	फोटो उपलब्ध
82	TDL0903013	निर्वाचक का नाम : बसन्त पिता का नाम: सोमा गृह संख्या : 200 उम्र : 34 लिंग : पुरुष	फोटो उपलब्ध	83	TDL0949123	निर्वाचक का नाम : कैलाश कुमार पिता का नाम: खीमा गृह संख्या : 200 उम्र : 32 लिंग : पुरुष	फोटो उपलब्ध	84	TDL0973180	निर्वाचक का नाम : रमेश कुमार पिता का नाम: लक्ष्मणराम गृह संख्या : 200 उम्र : 32 लिंग : पुरुष	फोटो उपलब्ध
85	TDL0973198	निर्वाचक का नाम : कुकी पति का नाम: रमेश कुमार गृह संख्या : 200 उम्र : 32 लिंग : महिला	फोटो उपलब्ध	86	TDL2067163	निर्वाचक का नाम : नगाराम पिता का नाम: मनाराम गृह संख्या : 200 उम्र : 32 लिंग : पुरुष	फोटो उपलब्ध	87	TDL1033661	निर्वाचक का नाम : मंछी देवी पति का नाम: बसन्तलाल गृह संख्या : 200 उम्र : 31 लिंग : महिला	फोटो उपलब्ध
88	TDL0949149	निर्वाचक का नाम : अशोक कुमार पिता का नाम: भगाराम गृह संख्या : 200 उम्र : 31 लिंग : पुरुष	फोटो उपलब्ध	89	TDL2156198	निर्वाचक का नाम : गीता कुमारी पति का नाम: अशोक कुमार गृह संख्या : 200 उम्र : 31 लिंग : महिला	फोटो उपलब्ध	90	TDL1033679	निर्वाचक का नाम : निर्मला देवी पति का नाम: गणेशलाल गृह संख्या : 200 उम्र : 30 लिंग : महिला	फोटो उपलब्ध

91	TDL0949131	निर्वाचक का नाम : गणेशलाल पिता का नाम: सोमाराम गृह संख्या : 200 उम्र : 30 लिंग : पुरुष	फोटो उपलब्ध	92	TDL1643071	निर्वाचक का नाम : सकली पिता का नाम: भागा राम गृह संख्या : 200 उम्र : 30 लिंग : महिला	फोटो उपलब्ध	93	TDL0973206	निर्वाचक का नाम : विनोद कुमार पिता का नाम: लक्ष्मराम गृह संख्या : 200 उम्र : 29 लिंग : पुरुष	फोटो उपलब्ध
94	TDL2067114	निर्वाचक का नाम : राजेश पिता का नाम: शंकर राम गृह संख्या : 200 उम्र : 28 लिंग : पुरुष	फोटो उपलब्ध	95	TDL1567759	निर्वाचक का नाम : सिकुरी कुमारी पति का नाम: विनोद कुमार गृह संख्या : 200 उम्र : 26 लिंग : महिला	फोटो उपलब्ध	96	TDL1872431	निर्वाचक का नाम : बिजु कुमारी पिता का नाम: सोमा राम गृह संख्या : 200 उम्र : 23 लिंग : महिला	फोटो उपलब्ध
97	TDL2170132	निर्वाचक का नाम : गुलाबी पिता का नाम: नोना राम गृह संख्या : 200 उम्र : 22 लिंग : महिला	फोटो उपलब्ध	98	TDL1640226	निर्वाचक का नाम : परभु राम पिता का नाम: मूला राम गृह संख्या : 201 उम्र : 56 लिंग : पुरुष	फोटो उपलब्ध	99	TDL1640234	निर्वाचक का नाम : लाली पति का नाम: परभु राम गृह संख्या : 201 उम्र : 55 लिंग : महिला	फोटो उपलब्ध
100	DXW1999309	निर्वाचक का नाम : अर्जुन पिता का नाम: मुला गृह संख्या : 201 उम्र : 44 लिंग : पुरुष	फोटो उपलब्ध	101	DXW1539840	निर्वाचक का नाम : अणदु पति का नाम: अर्जुन गृह संख्या : 201 उम्र : 42 लिंग : महिला	फोटो उपलब्ध	102	TDL0820878	निर्वाचक का नाम : सकू पति का नाम: सुभा गृह संख्या : 201 उम्र : 34 लिंग : महिला	फोटो उपलब्ध
103	TDL2341410	निर्वाचक का नाम : राजू पिता का नाम: देवा गृह संख्या : 201 उम्र : 33 लिंग : पुरुष	फोटो उपलब्ध	104	TDL0820886	निर्वाचक का नाम : भेरी पति का नाम: राजू गृह संख्या : 201 उम्र : 32 लिंग : महिला	फोटो उपलब्ध	105	TDL2170165	निर्वाचक का नाम : उमेश पिता का नाम: सोमा गृह संख्या : 201 उम्र : 25 लिंग : पुरुष	फोटो उपलब्ध
106	TDL2341386	निर्वाचक का नाम : रेखा पति का नाम: सवा राम गृह संख्या : 201 उम्र : 25 लिंग : महिला	फोटो उपलब्ध	107	TDL2341253	निर्वाचक का नाम : दिनेश पिता का नाम: प्रभू राम गृह संख्या : 201 उम्र : 24 लिंग : पुरुष	फोटो उपलब्ध	108	TDL2341287	निर्वाचक का नाम : चिरमी बाई पति का नाम: दिनेश गृह संख्या : 201 उम्र : 23 लिंग : महिला	फोटो उपलब्ध
109	TDL2067346	निर्वाचक का नाम : पिकी पिता का नाम: देवा गृह संख्या : 201 उम्र : 21 लिंग : महिला	फोटो उपलब्ध	110	TDL1640333	निर्वाचक का नाम : सरमी पति का नाम: जेठा गृह संख्या : 202 उम्र : 94 लिंग : महिला	फोटो उपलब्ध	111	TDL0357384	निर्वाचक का नाम : बदा राम पिता का नाम: जेठा गृह संख्या : 202 उम्र : 79 लिंग : पुरुष	फोटो उपलब्ध
112	RJ/22/169/525537	निर्वाचक का नाम : फगनू पति का नाम: बदा राम गृह संख्या : 202 उम्र : 76 लिंग : महिला	फोटो उपलब्ध	113	RJ/22/169/525540	निर्वाचक का नाम : हंसा पिता का नाम: जेठा गृह संख्या : 202 उम्र : 64 लिंग : पुरुष	फोटो उपलब्ध	114	RJ/22/169/525538	निर्वाचक का नाम : प्रेमी पति का नाम: हंसा गृह संख्या : 202 उम्र : 62 लिंग : महिला	फोटो उपलब्ध
115	TDL2169225	निर्वाचक का नाम : बादली पति का नाम: नाना राम गृह संख्या : 202 उम्र : 54 लिंग : महिला	फोटो उपलब्ध	116	TDL0305078	निर्वाचक का नाम : पपिया पिता का नाम: सवा गृह संख्या : 202 उम्र : 42 लिंग : पुरुष	फोटो उपलब्ध	117	TDL0973214	निर्वाचक का नाम : कालूराम पिता का नाम: बदाजी गृह संख्या : 202 उम्र : 42 लिंग : पुरुष	फोटो उपलब्ध
118	TDL0209635	निर्वाचक का नाम : देवा पिता का नाम: बदा गृह संख्या : 202 उम्र : 41 लिंग : पुरुष	फोटो उपलब्ध	119	TDL0305052	निर्वाचक का नाम : ईकला पिता का नाम: जेठाराम गृह संख्या : 202 उम्र : 41 लिंग : पुरुष	फोटो उपलब्ध	120	TDL0209627	निर्वाचक का नाम : मनता पिता का नाम: देवा गृह संख्या : 202 उम्र : 40 लिंग : महिला	फोटो उपलब्ध

121	TDL0741264	निर्वाचक का नाम : चम्पा पति का नाम: इकला गृह संख्या : 202 उम्र : 39 लिंग : महिला	122	TDL0305060	निर्वाचक का नाम : पवनी पति का नाम: सोमा गृह संख्या : 202 उम्र : 39 लिंग : महिला	123	TDL0501957	निर्वाचक का नाम : सोमा पिता का नाम: जेठाराम गृह संख्या : 202 उम्र : 39 लिंग : पुरुष
124	TDL0209619	निर्वाचक का नाम : लीबा पिता का नाम: बदा गृह संख्या : 202 उम्र : 36 लिंग : पुरुष	125	TDL0903021	निर्वाचक का नाम : भेरा पिता का नाम: हंसा गृह संख्या : 202 उम्र : 36 लिंग : पुरुष	126	TDL0903039	निर्वाचक का नाम : रेशमी पति का नाम: भेरा गृह संख्या : 202 उम्र : 35 लिंग : महिला
127	TDL0741397	निर्वाचक का नाम : बाबूराम पिता का नाम: हंसा गृह संख्या : 202 उम्र : 34 लिंग : पुरुष	128	TDL1003540	निर्वाचक का नाम : सुरमाराम पिता का नाम: हंसाराम गृह संख्या : 202 उम्र : 32 लिंग : पुरुष	129	TDL0741405	निर्वाचक का नाम : ककली पति का नाम: बाबूराम गृह संख्या : 202 उम्र : 31 लिंग : महिला
130	TDL1003557	निर्वाचक का नाम : घेली पति का नाम: सुरमाराम गृह संख्या : 202 उम्र : 30 लिंग : महिला	131	TDL2170157	निर्वाचक का नाम : लालाराम पिता का नाम: रमेश गृह संख्या : 202 उम्र : 22 लिंग : पुरुष	132	TDL1640614	निर्वाचक का नाम : देवी पति का नाम: खीमारा गृह संख्या : 203 उम्र : 84 लिंग : महिला
133	DXW1434687	निर्वाचक का नाम : लीला पति का नाम: हिमाराम गृह संख्या : 203 उम्र : 46 लिंग : महिला	134	DXW1434679	निर्वाचक का नाम : लालाराम पिता का नाम: खीमाराम गृह संख्या : 203 उम्र : 43 लिंग : पुरुष	135	TDL1003565	निर्वाचक का नाम : रमी पति का नाम: लालाराम गृह संख्या : 203 उम्र : 32 लिंग : महिला
136	TDL2151546	निर्वाचक का नाम : खिमी पति का नाम: माना गृह संख्या : 203 उम्र : 24 लिंग : महिला	137	RJ/22/169/525502	निर्वाचक का नाम : शांती पति का नाम: गमला राम गृह संख्या : 204 उम्र : 57 लिंग : महिला	138	RJ/22/169/525604	निर्वाचक का नाम : नाना राम पिता का नाम: मुगला राम गृह संख्या : 204 उम्र : 54 लिंग : पुरुष
139	RJ/22/169/525495	निर्वाचक का नाम : लाडू राम पिता का नाम: मुगला राम गृह संख्या : 204 उम्र : 52 लिंग : पुरुष	140	DXW1434703	निर्वाचक का नाम : भेरी पति का नाम: नानाराम गृह संख्या : 204 उम्र : 47 लिंग : महिला	141	TDL0741413	निर्वाचक का नाम : तेरसाराम पिता का नाम: मंगलाराम गृह संख्या : 204 उम्र : 40 लिंग : पुरुष
142	TDL0741421	निर्वाचक का नाम : सकली पति का नाम: तेरसा गृह संख्या : 204 उम्र : 38 लिंग : महिला	143	TDL1003573	निर्वाचक का नाम : साहेबाराम पिता का नाम: गमाराम गृह संख्या : 204 उम्र : 34 लिंग : पुरुष	144	RJ/22/169/525423	निर्वाचक का नाम : पानरी पति का नाम: प्रभू राम गृह संख्या : 205 उम्र : 74 लिंग : महिला
145	DXW1434711	निर्वाचक का नाम : नारायण पिता का नाम: प्रभू राम गृह संख्या : 205 उम्र : 56 लिंग : पुरुष	146	TDL0538611	निर्वाचक का नाम : नाना पिता का नाम: नारायण गृह संख्या : 205 उम्र : 34 लिंग : पुरुष	147	TDL0973230	निर्वाचक का नाम : हंजा पति का नाम: नाना गृह संख्या : 205 उम्र : 31 लिंग : महिला
148	TDL2067221	निर्वाचक का नाम : सुमिता पति का नाम: नगाराम गृह संख्या : 205 उम्र : 28 लिंग : महिला	149	RJ/22/169/525418	निर्वाचक का नाम : धुलकी पति का नाम: मंशा गृह संख्या : 206 उम्र : 54 लिंग : महिला	150	DXW1434752	निर्वाचक का नाम : सोमाराम पिता का नाम: शंकरा राम गृह संख्या : 207 उम्र : 55 लिंग : पुरुष

151	RJ/22/169/525428	निर्वाचक का नाम : गेगली पति का नाम: माना गृह संख्या : 208 उम्र : 79 लिंग : महिला	फोटो उपलब्ध	152	TDL1640267	निर्वाचक का नाम : साकला पिता का नाम: माना गृह संख्या : 208 उम्र : 52 लिंग : पुरुष	फोटो उपलब्ध	153	TDL0973248	निर्वाचक का नाम : जालमाराम पिता का नाम: माना गृह संख्या : 208 उम्र : 39 लिंग : पुरुष	फोटो उपलब्ध
154	TDL0209734	निर्वाचक का नाम : दीताराम पिता का नाम: माना गृह संख्या : 208 उम्र : 35 लिंग : पुरुष	फोटो उपलब्ध	155	TDL0973263	निर्वाचक का नाम : सोमी देवी पति का नाम: दीताराम गृह संख्या : 208 उम्र : 33 लिंग : महिला	फोटो उपलब्ध	156	TDL0210757	निर्वाचक का नाम : फुलकी देवी पति का नाम: सका राम गृह संख्या : 208 उम्र : 33 लिंग : महिला	फोटो उपलब्ध
157	TDL0973255	निर्वाचक का नाम : वीरमाराम पिता का नाम: भावाराम गृह संख्या : 208 उम्र : 30 लिंग : पुरुष	फोटो उपलब्ध	158	RJ/22/169/525491	निर्वाचक का नाम : धना राम पिता का नाम: रूंगा गृह संख्या : 209 उम्र : 72 लिंग : पुरुष	फोटो उपलब्ध	159	DXW1638162	निर्वाचक का नाम : बदी पति का नाम: धना राम गृह संख्या : 209 उम्र : 69 लिंग : महिला	फोटो उपलब्ध
160	DXW1434760	निर्वाचक का नाम : रमेश पिता का नाम: धना गृह संख्या : 209 उम्र : 50 लिंग : पुरुष	फोटो उपलब्ध	161	TDL0902841	निर्वाचक का नाम : सकरी पति का नाम: रमेश गृह संख्या : 209 उम्र : 41 लिंग : महिला	फोटो उपलब्ध	162	RJ/22/169/505352	निर्वाचक का नाम : बसु पति का नाम: भोपा गृह संख्या : 210 उम्र : 68 लिंग : महिला	फोटो उपलब्ध
163	RJ/22/169/525088	निर्वाचक का नाम : सीता पति का नाम: देवा गृह संख्या : 210 उम्र : 60 लिंग : महिला	फोटो उपलब्ध	164	DXW1638014	निर्वाचक का नाम : लालाराम पिता का नाम: भोपाराम गृह संख्या : 210 उम्र : 45 लिंग : पुरुष	फोटो उपलब्ध	165	DXW1638022	निर्वाचक का नाम : अन्ती पति का नाम: लालाराम गृह संख्या : 210 उम्र : 43 लिंग : महिला	फोटो उपलब्ध
166	TDL0636043	निर्वाचक का नाम : लाडूराम पिता का नाम: भोपाराम गृह संख्या : 210 उम्र : 39 लिंग : पुरुष	फोटो उपलब्ध	167	TDL0636050	निर्वाचक का नाम : इन्द्रा पति का नाम: लाडूराम गृह संख्या : 210 उम्र : 38 लिंग : महिला	फोटो उपलब्ध	168	TDL0903047	निर्वाचक का नाम : विरमा पिता का नाम: देवा गृह संख्या : 210 उम्र : 34 लिंग : पुरुष	फोटो उपलब्ध
169	TDL0903054	निर्वाचक का नाम : भूरी पति का नाम: वीरमा गृह संख्या : 210 उम्र : 33 लिंग : महिला	फोटो उपलब्ध	170	TDL0903062	निर्वाचक का नाम : मिर्चा पिता का नाम: देवा गृह संख्या : 210 उम्र : 33 लिंग : पुरुष	फोटो उपलब्ध	171	TDL0903070	निर्वाचक का नाम : मेवी पति का नाम: मिर्चा गृह संख्या : 210 उम्र : 32 लिंग : महिला	फोटो उपलब्ध
172	TDL2151827	निर्वाचक का नाम : लालाराम पिता का नाम: मोवा गृह संख्या : 210 उम्र : 32 लिंग : पुरुष	फोटो उपलब्ध	173	TDL0973271	निर्वाचक का नाम : नेताराम पिता का नाम: भोपाजी गृह संख्या : 210 उम्र : 31 लिंग : पुरुष	फोटो उपलब्ध	174	TDL1003581	निर्वाचक का नाम : कमला पति का नाम: नेताराम गृह संख्या : 210 उम्र : 31 लिंग : महिला	फोटो उपलब्ध
175	TDL2151835	निर्वाचक का नाम : रेखा पति का नाम: लालाराम गृह संख्या : 210 उम्र : 24 लिंग : महिला	फोटो उपलब्ध	176	TDL0357392	निर्वाचक का नाम : काला पिता का नाम: रूंगा गृह संख्या : 211 उम्र : 89 लिंग : पुरुष	फोटो उपलब्ध	177	RJ/22/169/525060	निर्वाचक का नाम : भीखी पति का नाम: काला गृह संख्या : 211 उम्र : 82 लिंग : महिला	फोटो उपलब्ध
178	TDL2152189	निर्वाचक का नाम : मुकेश पिता का नाम: मोवा गृह संख्या : 211 उम्र : 26 लिंग : पुरुष	फोटो उपलब्ध	179	TDL2151876	निर्वाचक का नाम : माना पिता का नाम: भुता गृह संख्या : 211 उम्र : 23 लिंग : पुरुष	फोटो उपलब्ध	180	RJ/22/169/525159	निर्वाचक का नाम : सीता पति का नाम: बदा राम गृह संख्या : 212 उम्र : 61 लिंग : महिला	फोटो उपलब्ध

181 निर्वाचक का नाम : रमेश पिता का नाम: भेरा गृह संख्या : 212 उम्र : 44 लिंग : पुरुष	TDL0290551 फोटो उपलब्ध	182 निर्वाचक का नाम : मनु पति का नाम: रमेश गृह संख्या : 212 उम्र : 43 लिंग : महिला	TDL0741439 फोटो उपलब्ध	183 निर्वाचक का नाम : सवा पिता का नाम: मोती गृह संख्या : 212 उम्र : 31 लिंग : पुरुष	TDL2152155 फोटो उपलब्ध
184 निर्वाचक का नाम : मीठा लाल पिता का नाम: भागा राम गृह संख्या : 212 उम्र : 22 लिंग : पुरुष	TDL1896380 फोटो उपलब्ध	185 निर्वाचक का नाम : पिंकी पति का नाम: मुकेश गृह संख्या : 213 उम्र : 32 लिंग : महिला	TDL2151991 फोटो उपलब्ध	186 निर्वाचक का नाम : जतिन मिश्रा पिता का नाम: नरेंद्र कुमार मिश्रा गृह संख्या : 213 उम्र : 29 लिंग : पुरुष	TDL1610484 फोटो उपलब्ध
187 निर्वाचक का नाम : धरमा राम पिता का नाम: वजा गृह संख्या : 214 उम्र : 74 लिंग : पुरुष	RJ/22/169/525146 फोटो उपलब्ध	188 निर्वाचक का नाम : गेली पति का नाम: धरमा राम गृह संख्या : 214 उम्र : 72 लिंग : महिला	RJ/22/169/525232 फोटो उपलब्ध	189 निर्वाचक का नाम : चतरी पति का नाम: भगा राम गृह संख्या : 214 उम्र : 64 लिंग : महिला	DXW1638444 फोटो उपलब्ध
190 निर्वाचक का नाम : अरजुन पिता का नाम: धरमा राम गृह संख्या : 214 उम्र : 52 लिंग : पुरुष	RJ/22/169/525144 फोटो उपलब्ध	191 निर्वाचक का नाम : कान्ता पति का नाम: अर्जुन गृह संख्या : 214 उम्र : 49 लिंग : महिला	TDL0357400 फोटो उपलब्ध	192 निर्वाचक का नाम : केसी पति का नाम: शान्ताराम गृह संख्या : 214 उम्र : 38 लिंग : महिला	TDL0305094 फोटो उपलब्ध
193 निर्वाचक का नाम : लालाराम पिता का नाम: भागाराम गृह संख्या : 214 उम्र : 37 लिंग : पुरुष	TDL0305102 फोटो उपलब्ध	194 निर्वाचक का नाम : रूपाराम पिता का नाम: धर्मराम गृह संख्या : 214 उम्र : 37 लिंग : पुरुष	TDL0425306 फोटो उपलब्ध	195 निर्वाचक का नाम : लसकी पति का नाम: लालाराम गृह संख्या : 214 उम्र : 36 लिंग : महिला	TDL0425322 फोटो उपलब्ध
196 निर्वाचक का नाम : भुराराम पिता का नाम: भागाराम गृह संख्या : 214 उम्र : 36 लिंग : पुरुष	TDL0741272 फोटो उपलब्ध	197 निर्वाचक का नाम : मोवी पति का नाम: रूपाराम गृह संख्या : 214 उम्र : 35 लिंग : महिला	TDL0425314 फोटो उपलब्ध	198 निर्वाचक का नाम : कमला कुमारी पति का नाम: भरा राम गृह संख्या : 214 उम्र : 32 लिंग : महिला	TDL1424282 फोटो उपलब्ध
199 निर्वाचक का नाम : विरमाराम पिता का नाम: भागाराम गृह संख्या : 214 उम्र : 28 लिंग : पुरुष	TDL1334812 फोटो उपलब्ध	200 निर्वाचक का नाम : मोनाराम पिता का नाम: काला राम गृह संख्या : 214 उम्र : 23 लिंग : पुरुष	TDL2152197 फोटो उपलब्ध	201 निर्वाचक का नाम : सोनिया कुमारी पति का नाम: मोनाराम गृह संख्या : 214 उम्र : 21 लिंग : महिला	TDL2152262 फोटो उपलब्ध
202 निर्वाचक का नाम : सना कुमारी पिता का नाम: अर्जुन राम गृह संख्या : 214 उम्र : 20 लिंग : महिला	TDL2133619 फोटो उपलब्ध	203 निर्वाचक का नाम : लसा पिता का नाम: वजा गृह संख्या : 215 उम्र : 72 लिंग : पुरुष	DXW1199462 फोटो उपलब्ध	204 निर्वाचक का नाम : जगी पति का नाम: लसा गृह संख्या : 215 उम्र : 69 लिंग : महिला	DXW1199470 फोटो उपलब्ध
205 निर्वाचक का नाम : लीला पति का नाम: लाडूरा गृह संख्या : 215 उम्र : 48 लिंग : महिला	TDL0159582 फोटो उपलब्ध	206 निर्वाचक का नाम : मगी पति का नाम: कान्तिलाल गृह संख्या : 215 उम्र : 43 लिंग : महिला	TDL0305128 फोटो उपलब्ध	207 निर्वाचक का नाम : मणी पति का नाम: बाबू गृह संख्या : 215 उम्र : 43 लिंग : महिला	TDL0159574 फोटो उपलब्ध
208 निर्वाचक का नाम : बाबु पिता का नाम: लादु गृह संख्या : 215 उम्र : 43 लिंग : पुरुष	DXW1539857 फोटो उपलब्ध	209 निर्वाचक का नाम : सुका पिता का नाम: चतरा राम गृह संख्या : 215 उम्र : 35 लिंग : पुरुष	TDL2152320 फोटो उपलब्ध	210 निर्वाचक का नाम : सोनी पति का नाम: सुका गृह संख्या : 215 उम्र : 33 लिंग : महिला	TDL2152346 फोटो उपलब्ध

211	TDL1003615	निर्वाचक का नाम : पिन्दुराम पिता का नाम: लादाराम गृह संख्या : 215 उम्र : 30 लिंग : पुरुष	फोटो उपलब्ध	212	TDL1003623	निर्वाचक का नाम : सविता पति का नाम: पिन्दूराम गृह संख्या : 215 उम्र : 30 लिंग : महिला	फोटो उपलब्ध	213	TDL2077527	निर्वाचक का नाम : निकिता पति का नाम: अमरा राम गृह संख्या : 215 उम्र : 30 लिंग : महिला	फोटो उपलब्ध
214	TDL2067304	निर्वाचक का नाम : सूना कुमारी पति का नाम: सुरेश गृह संख्या : 215 उम्र : 24 लिंग : महिला	फोटो उपलब्ध	215	TDL2388494	निर्वाचक का नाम : दिनेश कुमार पिता का नाम: बाबू राम गृह संख्या : 215 उम्र : 19 लिंग : पुरुष	फोटो उपलब्ध	216	TDL1547397	निर्वाचक का नाम : धना पिता का नाम: केगा गृह संख्या : 216 उम्र : 63 लिंग : पुरुष	फोटो उपलब्ध
217	RJ/22/169/525173	निर्वाचक का नाम : दीपली पति का नाम: धना गृह संख्या : 216 उम्र : 58 लिंग : महिला	फोटो उपलब्ध	218	DXW1199488	निर्वाचक का नाम : काला पिता का नाम: केगा गृह संख्या : 216 उम्र : 52 लिंग : पुरुष	फोटो उपलब्ध	219	RJ/22/169/526040	निर्वाचक का नाम : चम्पा पति का नाम: काला राम गृह संख्या : 216 उम्र : 49 लिंग : महिला	फोटो उपलब्ध
220	DXW1638428	निर्वाचक का नाम : शंकरलाल पिता का नाम: केगा गृह संख्या : 216 उम्र : 47 लिंग : पुरुष	फोटो उपलब्ध	221	TDL0290825	निर्वाचक का नाम : पूनाराम पिता का नाम: केगाराम गृह संख्या : 216 उम्र : 40 लिंग : पुरुष	फोटो उपलब्ध	222	TDL0210682	निर्वाचक का नाम : नरबा पति का नाम: पुनाराम गृह संख्या : 216 उम्र : 38 लिंग : महिला	फोटो उपलब्ध
223	TDL2143667	निर्वाचक का नाम : लखमा पिता का नाम: बाबु गृह संख्या : 216 उम्र : 31 लिंग : पुरुष	फोटो उपलब्ध	224	TDL2143915	निर्वाचक का नाम : गीता पति का नाम: लखमा गृह संख्या : 216 उम्र : 31 लिंग : महिला	फोटो उपलब्ध	225	TDL2150589	निर्वाचक का नाम : पिन्दू पिता का नाम: लालाराम गृह संख्या : 216 उम्र : 29 लिंग : पुरुष	फोटो उपलब्ध
226	TDL2077543	निर्वाचक का नाम : विराराम पिता का नाम: भगा राम गृह संख्या : 216 उम्र : 25 लिंग : पुरुष	फोटो उपलब्ध	227	TDL2144012	निर्वाचक का नाम : रखमा पति का नाम: सवा गृह संख्या : 217 उम्र : 26 लिंग : महिला	फोटो उपलब्ध	228	TDL2137610	निर्वाचक का नाम : अमीया पति का नाम: अरजुन राम गृह संख्या : 218 उम्र : 53 लिंग : महिला	फोटो उपलब्ध
229	TDL2150571	निर्वाचक का नाम : झुमा राम पिता का नाम: साकला गृह संख्या : 218 उम्र : 53 लिंग : पुरुष	फोटो उपलब्ध	230	DXW1434778	निर्वाचक का नाम : भीमाराम पिता का नाम: कालाराम गृह संख्या : 218 उम्र : 46 लिंग : पुरुष	फोटो उपलब्ध	231	TDL2077634	निर्वाचक का नाम : छगना पिता का नाम: सांकला गृह संख्या : 218 उम्र : 25 लिंग : पुरुष	फोटो उपलब्ध
232	TDL2144715	निर्वाचक का नाम : लीला पिता का नाम: कालू गृह संख्या : 218 उम्र : 24 लिंग : महिला	फोटो उपलब्ध	233	TDL2143931	निर्वाचक का नाम : पिन्दू पिता का नाम: अर्जुन गृह संख्या : 218 उम्र : 23 लिंग : पुरुष	फोटो उपलब्ध	234	TDL2077717	निर्वाचक का नाम : अशोक पिता का नाम: नारायण गृह संख्या : 218 उम्र : 22 लिंग : पुरुष	फोटो उपलब्ध
235	TDL1640085	निर्वाचक का नाम : वीरा पिता का नाम: साजा गृह संख्या : 219 उम्र : 79 लिंग : पुरुष	फोटो उपलब्ध	236	TDL1640150	निर्वाचक का नाम : फूली पति का नाम: वीरा गृह संख्या : 219 उम्र : 74 लिंग : महिला	फोटो उपलब्ध	237	TDL0290692	निर्वाचक का नाम : नाना पिता का नाम: भूरा गृह संख्या : 219 उम्र : 48 लिंग : पुरुष	फोटो उपलब्ध
238	TDL0210716	निर्वाचक का नाम : तेजकी पति का नाम: नाना गृह संख्या : 219 उम्र : 46 लिंग : महिला	फोटो उपलब्ध	239	TDL0305136	निर्वाचक का नाम : दिताराम पिता का नाम: फूलाराम गृह संख्या : 219 उम्र : 44 लिंग : पुरुष	फोटो उपलब्ध	240	TDL0291385	निर्वाचक का नाम : लाडूरा पिता का नाम: भूरा गृह संख्या : 219 उम्र : 44 लिंग : पुरुष	फोटो उपलब्ध

241	TDL0305144	निर्वाचक का नाम : कना पिता का नाम: दिताराम गृह संख्या : 219 उम्र : 43 लिंग : महिला	फोटो उपलब्ध	242	DXW1560507	निर्वाचक का नाम : नोपाराम पिता का नाम: वीरा गृह संख्या : 219 उम्र : 43 लिंग : पुरुष	फोटो उपलब्ध	243	TDL0291088	निर्वाचक का नाम : इन्द्रा पति का नाम: नोवा गृह संख्या : 219 उम्र : 42 लिंग : महिला	फोटो उपलब्ध
244	TDL0210724	निर्वाचक का नाम : इन्द्रा पति का नाम: लाडूरा गृह संख्या : 219 उम्र : 42 लिंग : महिला	फोटो उपलब्ध	245	TDL0290569	निर्वाचक का नाम : अमरा पिता का नाम: भूरा गृह संख्या : 219 उम्र : 40 लिंग : पुरुष	फोटो उपलब्ध	246	TDL0290676	निर्वाचक का नाम : शारदा पति का नाम: अमरा गृह संख्या : 219 उम्र : 39 लिंग : महिला	फोटो उपलब्ध
247	TDL1107697	निर्वाचक का नाम : धन्ना पिता का नाम: वीरा गृह संख्या : 219 उम्र : 36 लिंग : पुरुष	फोटो उपलब्ध	248	TDL0210732	निर्वाचक का नाम : रूपी पति का नाम: काला गृह संख्या : 219 उम्र : 36 लिंग : महिला	फोटो उपलब्ध	249	TDL2144582	निर्वाचक का नाम : बदा पिता का नाम: भेरा राम गृह संख्या : 219 उम्र : 28 लिंग : पुरुष	फोटो उपलब्ध
250	TDL2077725	निर्वाचक का नाम : कमला कुमारी पति का नाम: अशोक गृह संख्या : 219 उम्र : 24 लिंग : महिला	फोटो उपलब्ध	251	TDL2144723	निर्वाचक का नाम : गुप्ता पिता का नाम: भेरा राम गृह संख्या : 219 उम्र : 23 लिंग : पुरुष	फोटो उपलब्ध	252	RJ/22/169/525136	निर्वाचक का नाम : भारमा राम पिता का नाम: सूका गृह संख्या : 220 उम्र : 74 लिंग : पुरुष	फोटो उपलब्ध
253	DXW1434802	निर्वाचक का नाम : रेशमी पति का नाम: भारमा राम गृह संख्या : 220 उम्र : 72 लिंग : महिला	फोटो उपलब्ध	254	RJ/22/169/525732	निर्वाचक का नाम : सोमा राम पिता का नाम: सूका गृह संख्या : 220 उम्र : 62 लिंग : पुरुष	फोटो उपलब्ध	255	RJ/22/169/525718	निर्वाचक का नाम : सोनकी पति का नाम: सोमा राम गृह संख्या : 220 उम्र : 61 लिंग : महिला	फोटो उपलब्ध
256	RJ/22/169/525606	निर्वाचक का नाम : वजा राम पिता का नाम: सूका गृह संख्या : 220 उम्र : 59 लिंग : पुरुष	फोटो उपलब्ध	257	DXW1434794	निर्वाचक का नाम : साबूरी पति का नाम: वजा गृह संख्या : 220 उम्र : 57 लिंग : महिला	फोटो उपलब्ध	258	DXW1999341	निर्वाचक का नाम : पूना राम पिता का नाम: सूका गृह संख्या : 220 उम्र : 51 लिंग : पुरुष	फोटो उपलब्ध
259	RJ/22/169/119501	निर्वाचक का नाम : अजमा पति का नाम: पूना राम गृह संख्या : 220 उम्र : 49 लिंग : महिला	फोटो उपलब्ध	260	TDL0290312	निर्वाचक का नाम : जगा पिता का नाम: भारमा गृह संख्या : 220 उम्र : 48 लिंग : पुरुष	फोटो उपलब्ध	261	TDL0210690	निर्वाचक का नाम : गीता पति का नाम: जगा गृह संख्या : 220 उम्र : 45 लिंग : महिला	फोटो उपलब्ध
262	TDL0949172	निर्वाचक का नाम : भीखी पति का नाम: रूपा गृह संख्या : 220 उम्र : 39 लिंग : महिला	फोटो उपलब्ध	263	TDL0290510	निर्वाचक का नाम : धुला राम पिता का नाम: सूका गृह संख्या : 220 उम्र : 39 लिंग : पुरुष	फोटो उपलब्ध	264	TDL0210708	निर्वाचक का नाम : हल्दी पति का नाम: धूला गृह संख्या : 220 उम्र : 38 लिंग : महिला	फोटो उपलब्ध
265	TDL0211383	निर्वाचक का नाम : काला पिता का नाम: भूरा गृह संख्या : 220 उम्र : 37 लिंग : पुरुष	फोटो उपलब्ध	266	TDL0290684	निर्वाचक का नाम : रमेश पिता का नाम: भारमा गृह संख्या : 220 उम्र : 37 लिंग : पुरुष	फोटो उपलब्ध	267	TDL2077741	निर्वाचक का नाम : जीजा पति का नाम: कालुराम गृह संख्या : 220 उम्र : 37 लिंग : महिला	फोटो उपलब्ध
268	TDL0290379	निर्वाचक का नाम : बाबू पिता का नाम: भारमा गृह संख्या : 220 उम्र : 36 लिंग : पुरुष	फोटो उपलब्ध	269	TDL1003649	निर्वाचक का नाम : लीला पति का नाम: बाबू गृह संख्या : 220 उम्र : 34 लिंग : महिला	फोटो उपलब्ध	270	TDL2309342	निर्वाचक का नाम : मुगली पति का नाम: सीता राम गृह संख्या : 220 उम्र : 34 लिंग : महिला	फोटो उपलब्ध

271	TDL1580208	निर्वाचक का नाम : जुमाराम पिता का नाम: सोमाराम गृह संख्या : 220 उम्र : 33 लिंग : पुरुष	फोटो उपलब्ध	272	TDL2144590	निर्वाचक का नाम : केली बाई पति का नाम: भूरा राम गृह संख्या : 220 उम्र : 33 लिंग : महिला	फोटो उपलब्ध	273	TDL1580083	निर्वाचक का नाम : राधा पति का नाम: जुमाराम गृह संख्या : 220 उम्र : 32 लिंग : महिला	फोटो उपलब्ध
274	TDL2313989	निर्वाचक का नाम : बिबली पति का नाम: राजू गृह संख्या : 220 उम्र : 29 लिंग : महिला	फोटो उपलब्ध	275	TDL1585892	निर्वाचक का नाम : सीताराम पिता का नाम: सोमा गृह संख्या : 220 उम्र : 28 लिंग : पुरुष	फोटो उपलब्ध	276	TDL2376168	निर्वाचक का नाम : मारुति कुमारी पति का नाम: महेंद्र कुमार गृह संख्या : 220 उम्र : 28 लिंग : महिला	फोटो उपलब्ध
277	TDL1585934	निर्वाचक का नाम : राजू पिता का नाम: सोमा गृह संख्या : 220 उम्र : 26 लिंग : पुरुष	फोटो उपलब्ध	278	RJ/22/169/525492	निर्वाचक का नाम : सवा पिता का नाम: काला गृह संख्या : 221 उम्र : 69 लिंग : पुरुष	फोटो उपलब्ध	279	RJ/22/169/525741	निर्वाचक का नाम : राधकी पति का नाम: सवा गृह संख्या : 221 उम्र : 66 लिंग : महिला	फोटो उपलब्ध
280	TDL2367720	निर्वाचक का नाम : पवनी पति का नाम: मुगला गृह संख्या : 221 उम्र : 53 लिंग : महिला	फोटो उपलब्ध	281	TDL0305151	निर्वाचक का नाम : धना पिता का नाम: सवा गृह संख्या : 221 उम्र : 49 लिंग : पुरुष	फोटो उपलब्ध	282	TDL0973305	निर्वाचक का नाम : लीला पति का नाम: रामा गृह संख्या : 221 उम्र : 39 लिंग : महिला	फोटो उपलब्ध
283	TDL0501981	निर्वाचक का नाम : तेरसाराम पिता का नाम: सवाराम गृह संख्या : 221 उम्र : 36 लिंग : पुरुष	फोटो उपलब्ध	284	TDL0538637	निर्वाचक का नाम : सुरमाराम पिता का नाम: मुगलाजी गृह संख्या : 221 उम्र : 35 लिंग : पुरुष	फोटो उपलब्ध	285	TDL0538645	निर्वाचक का नाम : लीला पति का नाम: सुरमाराम गृह संख्या : 221 उम्र : 34 लिंग : महिला	फोटो उपलब्ध
286	TDL0501973	निर्वाचक का नाम : मेवी पति का नाम: जानाराम गृह संख्या : 221 उम्र : 34 लिंग : महिला	फोटो उपलब्ध	287	TDL0973289	निर्वाचक का नाम : रतनी पिता का नाम: मुगला गृह संख्या : 221 उम्र : 32 लिंग : महिला	फोटो उपलब्ध	# 288	TDL0973297	निर्वाचक का नाम : बदा पिता का नाम: मुगलाराम गृह संख्या : 221 उम्र : 30 लिंग : पुरुष	फोटो उपलब्ध
289	TDL2153740	निर्वाचक का नाम : सना राम पिता का नाम: मुखा राम गृह संख्या : 221 उम्र : 27 लिंग : पुरुष	फोटो उपलब्ध	290	TDL2077782	निर्वाचक का नाम : जेतू पति का नाम: मुगला गृह संख्या : 221 उम्र : 26 लिंग : महिला	फोटो उपलब्ध	291	TDL2150720	निर्वाचक का नाम : सीमी पति का नाम: राजू गृह संख्या : 221 उम्र : 26 लिंग : महिला	फोटो उपलब्ध
292	TDL2153757	निर्वाचक का नाम : सोमी पति का नाम: सना राम गृह संख्या : 221 उम्र : 24 लिंग : महिला	फोटो उपलब्ध	293	TDL2150613	निर्वाचक का नाम : राजू पिता का नाम: छगन गृह संख्या : 221 उम्र : 22 लिंग : पुरुष	फोटो उपलब्ध	294	TDL2066462	निर्वाचक का नाम : हरीश पिता का नाम: मुगला गृह संख्या : 221 उम्र : 21 लिंग : पुरुष	फोटो उपलब्ध
295	TDL2388445	निर्वाचक का नाम : आशा कुमारी पिता का नाम: रामा गृह संख्या : 221 उम्र : 19 लिंग : महिला	फोटो उपलब्ध	296	RJ/22/169/525271	निर्वाचक का नाम : देवा पिता का नाम: रामा गृह संख्या : 222 उम्र : 76 लिंग : पुरुष	फोटो उपलब्ध	297	RJ/22/169/525268	निर्वाचक का नाम : बबली पति का नाम: देवा गृह संख्या : 222 उम्र : 74 लिंग : महिला	फोटो उपलब्ध
298	RJ/22/169/525550	निर्वाचक का नाम : शंकर पिता का नाम: रामा गृह संख्या : 222 उम्र : 73 लिंग : पुरुष	फोटो उपलब्ध	299	RJ/22/169/525729	निर्वाचक का नाम : नोना पिता का नाम: रामा गृह संख्या : 222 उम्र : 64 लिंग : पुरुष	फोटो उपलब्ध	300	RJ/22/169/526002	निर्वाचक का नाम : मीरकी पति का नाम: नोना गृह संख्या : 222 उम्र : 62 लिंग : महिला	फोटो उपलब्ध

301	RJ/22/169/525270	निर्वाचक का नाम : सोमा पिता का नाम: रामा गृह संख्या : 222 उम्र : 54 लिंग : पुरुष	फोटो उपलब्ध	302	RJ/22/169/525267	निर्वाचक का नाम : केली पति का नाम: सोमा गृह संख्या : 222 उम्र : 54 लिंग : महिला	फोटो उपलब्ध	303	DXW1489079	निर्वाचक का नाम : बाबली पति का नाम: शंकर गृह संख्या : 222 उम्र : 53 लिंग : महिला	फोटो उपलब्ध
304	TDL0502047	निर्वाचक का नाम : काली पति का नाम: पूनाराम गृह संख्या : 222 उम्र : 52 लिंग : महिला	फोटो उपलब्ध	305	TDL0305169	निर्वाचक का नाम : पारती पिता का नाम: धना गृह संख्या : 222 उम्र : 46 लिंग : महिला	फोटो उपलब्ध	306	TDL0290536	निर्वाचक का नाम : रमेश पिता का नाम: चमना गृह संख्या : 222 उम्र : 45 लिंग : पुरुष	फोटो उपलब्ध
307	TDL0502039	निर्वाचक का नाम : सीताराम पिता का नाम: शंकर गृह संख्या : 222 उम्र : 37 लिंग : पुरुष	फोटो उपलब्ध	308	TDL0290478	निर्वाचक का नाम : भुराराम पिता का नाम: नाणाराम गृह संख्या : 222 उम्र : 37 लिंग : पुरुष	फोटो उपलब्ध	309	TDL0305177	निर्वाचक का नाम : नाना पिता का नाम: देवा गृह संख्या : 222 उम्र : 36 लिंग : पुरुष	फोटो उपलब्ध
310	TDL0502005	निर्वाचक का नाम : भारमाराम पिता का नाम: देवाराम गृह संख्या : 222 उम्र : 35 लिंग : पुरुष	फोटो उपलब्ध	311	TDL0973321	निर्वाचक का नाम : सोनी पति का नाम: भुराराम गृह संख्या : 222 उम्र : 34 लिंग : महिला	फोटो उपलब्ध	312	TDL0973354	निर्वाचक का नाम : अनिता देवी पति का नाम: भारमाराम गृह संख्या : 222 उम्र : 33 लिंग : महिला	फोटो उपलब्ध
313	TDL0973339	निर्वाचक का नाम : मावाराम पिता का नाम: नानाराम गृह संख्या : 222 उम्र : 30 लिंग : पुरुष	फोटो उपलब्ध	314	TDL0973347	निर्वाचक का नाम : मधु देवी पति का नाम: मावाराम गृह संख्या : 222 उम्र : 30 लिंग : महिला	फोटो उपलब्ध	315	TDL2153666	निर्वाचक का नाम : पिपली पति का नाम: राजू राम गृह संख्या : 222 उम्र : 30 लिंग : महिला	फोटो उपलब्ध
316	TDL0973313	निर्वाचक का नाम : कालूराम पिता का नाम: शंकर गृह संख्या : 222 उम्र : 29 लिंग : पुरुष	फोटो उपलब्ध	317	TDL1334820	निर्वाचक का नाम : पिण्डुकुमार पिता का नाम: नोना गृह संख्या : 222 उम्र : 28 लिंग : पुरुष	फोटो उपलब्ध	318	TDL2077808	निर्वाचक का नाम : मुगला पिता का नाम: नारायण गृह संख्या : 222 उम्र : 25 लिंग : पुरुष	फोटो उपलब्ध
319	RJ/22/169/525123	निर्वाचक का नाम : पाचा पिता का नाम: देवा गृह संख्या : 223 उम्र : 64 लिंग : पुरुष	फोटो उपलब्ध	320	RJ/22/169/525091	निर्वाचक का नाम : लसकी पति का नाम: पाचा गृह संख्या : 223 उम्र : 61 लिंग : महिला	फोटो उपलब्ध	321	TDL2153641	निर्वाचक का नाम : रगी पति का नाम: सोमा गृह संख्या : 223 उम्र : 53 लिंग : महिला	फोटो उपलब्ध
322	TDL0973362	निर्वाचक का नाम : सीताराम पिता का नाम: पोसाराम गृह संख्या : 223 उम्र : 37 लिंग : पुरुष	फोटो उपलब्ध	323	TDL0973370	निर्वाचक का नाम : देवी पति का नाम: सीताराम गृह संख्या : 223 उम्र : 35 लिंग : महिला	फोटो उपलब्ध	324	TDL2153633	निर्वाचक का नाम : वागा पिता का नाम: सोमा गृह संख्या : 223 उम्र : 30 लिंग : पुरुष	फोटो उपलब्ध
325	TDL2284073	निर्वाचक का नाम : गवरीबेन पति का नाम: राजू कुमार गृह संख्या : 223 उम्र : 27 लिंग : महिला	फोटो उपलब्ध	326	TDL2077816	निर्वाचक का नाम : राजू कुमार पिता का नाम: भारमा जी गृह संख्या : 223 उम्र : 26 लिंग : पुरुष	फोटो उपलब्ध	327	RJ/22/169/525222	निर्वाचक का नाम : कैकू पति का नाम: रामा गृह संख्या : 224 उम्र : 82 लिंग : महिला	फोटो उपलब्ध
328	RJ/22/169/525292	निर्वाचक का नाम : सीता राम पिता का नाम: रामा गृह संख्या : 224 उम्र : 53 लिंग : पुरुष	फोटो उपलब्ध	329	RJ/22/169/525221	निर्वाचक का नाम : सोमली पति का नाम: सीता राम गृह संख्या : 224 उम्र : 52 लिंग : महिला	फोटो उपलब्ध	330	DXW1489087	निर्वाचक का नाम : नाना राम पिता का नाम: रामा गृह संख्या : 224 उम्र : 48 लिंग : पुरुष	फोटो उपलब्ध

331	TDL2077832	निर्वाचक का नाम : जोधा पिता का नाम: वीराराम गृह संख्या : 224 उम्र : 29 लिंग : पुरुष	फोटो उपलब्ध	332	RJ/22/169/525092	निर्वाचक का नाम : धनकी पति का नाम: पीथा गृह संख्या : 225 उम्र : 79 लिंग : महिला	फोटो उपलब्ध	333	DXW1434810	निर्वाचक का नाम : सिंगाराम पिता का नाम: पीथाजी गृह संख्या : 225 उम्र : 43 लिंग : पुरुष	फोटो उपलब्ध
334	DXW1434828	निर्वाचक का नाम : सुगना पति का नाम: सिंगाराम गृह संख्या : 225 उम्र : 42 लिंग : महिला	फोटो उपलब्ध	335	DXW1560408	निर्वाचक का नाम : तुलसी पिता का नाम: पिथाजी गृह संख्या : 225 उम्र : 37 लिंग : महिला	फोटो उपलब्ध	336	TDL2077840	निर्वाचक का नाम : मंशी पति का नाम: जोधा गृह संख्या : 225 उम्र : 33 लिंग : महिला	फोटो उपलब्ध
337	RJ/22/169/525318	निर्वाचक का नाम : पूना राम पिता का नाम: मनरा राम गृह संख्या : 226 उम्र : 57 लिंग : पुरुष	फोटो उपलब्ध	338	RJ/22/169/525317	निर्वाचक का नाम : चंपा पति का नाम: पूना राम गृह संख्या : 226 उम्र : 54 लिंग : महिला	फोटो उपलब्ध	339	TDL2077923	निर्वाचक का नाम : चेना राम पिता का नाम: हंसा राम गृह संख्या : 226 उम्र : 27 लिंग : पुरुष	फोटो उपलब्ध
340	TDL2077873	निर्वाचक का नाम : रूपी पिता का नाम: चेना राम गृह संख्या : 226 उम्र : 22 लिंग : महिला	फोटो उपलब्ध	341	RJ/22/169/525394	निर्वाचक का नाम : बाबू राम पिता का नाम: मनरा राम गृह संख्या : 227 उम्र : 55 लिंग : पुरुष	फोटो उपलब्ध	342	RJ/22/169/525452	निर्वाचक का नाम : अमीया पति का नाम: बाबू राम गृह संख्या : 227 उम्र : 53 लिंग : महिला	फोटो उपलब्ध
343	DXW1434836	निर्वाचक का नाम : रूंगाराम पिता का नाम: मनराराम गृह संख्या : 227 उम्र : 47 लिंग : पुरुष	फोटो उपलब्ध	344	DXW1434851	निर्वाचक का नाम : चंपा पति का नाम: मीठाराम गृह संख्या : 227 उम्र : 47 लिंग : महिला	फोटो उपलब्ध	345	DXW1434844	निर्वाचक का नाम : अमिया पति का नाम: रूंगाराम गृह संख्या : 227 उम्र : 44 लिंग : महिला	फोटो उपलब्ध
346	TDL2077956	निर्वाचक का नाम : धन्ना राम पिता का नाम: विरमा गृह संख्या : 227 उम्र : 24 लिंग : पुरुष	फोटो उपलब्ध	347	TDL2153690	निर्वाचक का नाम : मनीष पिता का नाम: कालू राम गृह संख्या : 227 उम्र : 21 लिंग : पुरुष	फोटो उपलब्ध	348	RJ/22/169/525114	निर्वाचक का नाम : पूना पिता का नाम: वेहता गृह संख्या : 228 उम्र : 84 लिंग : पुरुष	फोटो उपलब्ध
349	RJ/22/169/525102	निर्वाचक का नाम : गिगली पति का नाम: पूना गृह संख्या : 228 उम्र : 82 लिंग : महिला	फोटो उपलब्ध	# 350	TDL2460525	निर्वाचक का नाम : भूरा पिता का नाम: पूना गृह संख्या : 228 उम्र : 53 लिंग : पुरुष	फोटो उपलब्ध	351	DXW1199843	निर्वाचक का नाम : अन्जु पति का नाम: भूरमा गृह संख्या : 228 उम्र : 50 लिंग : महिला	फोटो उपलब्ध
352	DXW1489095	निर्वाचक का नाम : मीठा राम पिता का नाम: मनरा राम गृह संख्या : 228 उम्र : 48 लिंग : पुरुष	फोटो उपलब्ध	353	TDL0305193	निर्वाचक का नाम : सोनी पति का नाम: राजूराम गृह संख्या : 228 उम्र : 37 लिंग : महिला	फोटो उपलब्ध	354	TDL2122232	निर्वाचक का नाम : प्यारी कुमारी पिता का नाम: मोवा गृह संख्या : 228 उम्र : 20 लिंग : महिला	फोटो उपलब्ध
355	RJ/22/169/526028	निर्वाचक का नाम : सरमी पति का नाम: चमना गृह संख्या : 229 उम्र : 75 लिंग : महिला	फोटो उपलब्ध	356	RJ/22/169/525463	निर्वाचक का नाम : रेशमी पति का नाम: चमना गृह संख्या : 229 उम्र : 64 लिंग : महिला	फोटो उपलब्ध	357	TDL0357418	निर्वाचक का नाम : छोगा पिता का नाम: मालाराम गृह संख्या : 229 उम्र : 43 लिंग : पुरुष	फोटो उपलब्ध
358	TDL0290544	निर्वाचक का नाम : केली पति का नाम: रमेश गृह संख्या : 229 उम्र : 43 लिंग : महिला	फोटो उपलब्ध	359	TDL0741447	निर्वाचक का नाम : काली पति का नाम: छोगाराम गृह संख्या : 229 उम्र : 43 लिंग : महिला	फोटो उपलब्ध	360	TDL2078186	निर्वाचक का नाम : दिनेश कुमार पिता का नाम: हंसा राम गृह संख्या : 229 उम्र : 29 लिंग : पुरुष	फोटो उपलब्ध

361	TDL2153922	निर्वाचक का नाम : जोसना बेन पति का नाम: सुरेश गृह संख्या : 229 उम्र : 23 लिंग : महिला	फोटो उपलब्ध	362	TDL2154607	निर्वाचक का नाम : सुरेश पिता का नाम: सांकला गृह संख्या : 229 उम्र : 23 लिंग : पुरुष	फोटो उपलब्ध	363	RJ/22/169/525100	निर्वाचक का नाम : लाडूरी पति का नाम: राजा गृह संख्या : 230 उम्र : 61 लिंग : महिला	फोटो उपलब्ध
364	TDL0502054	निर्वाचक का नाम : भगाराम पिता का नाम: राजाराम गृह संख्या : 230 उम्र : 36 लिंग : पुरुष	फोटो उपलब्ध	365	TDL0502062	निर्वाचक का नाम : बदराम पिता का नाम: राजाराम गृह संख्या : 230 उम्र : 35 लिंग : पुरुष	फोटो उपलब्ध	366	TDL2078269	निर्वाचक का नाम : विमला पति का नाम: कालाम गृह संख्या : 230 उम्र : 35 लिंग : महिला	फोटो उपलब्ध
367	TDL2274587	निर्वाचक का नाम : गला पिता का नाम: हरसन गृह संख्या : 230 उम्र : 34 लिंग : पुरुष	फोटो उपलब्ध	368	TDL2197077	निर्वाचक का नाम : पप्पू पिता का नाम: भगा राम गृह संख्या : 230 उम्र : 30 लिंग : पुरुष	फोटो उपलब्ध	369	TDL2234524	निर्वाचक का नाम : पीथा राम पिता का नाम: सांखला राम गृह संख्या : 230 उम्र : 30 लिंग : पुरुष	फोटो उपलब्ध
370	TDL2301034	निर्वाचक का नाम : नरेश पिता का नाम: पुना गृह संख्या : 230 उम्र : 28 लिंग : पुरुष	फोटो उपलब्ध	371	TDL2293793	निर्वाचक का नाम : भावनी कुमारी पति का नाम: नरेश गृह संख्या : 230 उम्र : 27 लिंग : महिला	फोटो उपलब्ध	372	TDL2078277	निर्वाचक का नाम : कालाम पिता का नाम: सवा गृह संख्या : 230 उम्र : 26 लिंग : पुरुष	फोटो उपलब्ध
373	TDL2320653	निर्वाचक का नाम : हर्ष कुमार पिता का नाम: सोमा राम गृह संख्या : 230 उम्र : 26 लिंग : पुरुष	फोटो उपलब्ध	374	TDL2078194	निर्वाचक का नाम : भीमा राम पिता का नाम: नारायण गृह संख्या : 230 उम्र : 25 लिंग : पुरुष	फोटो उपलब्ध	375	TDL2154276	निर्वाचक का नाम : अर्जुन पिता का नाम: केवला गृह संख्या : 230 उम्र : 23 लिंग : पुरुष	फोटो उपलब्ध
376	TDL2283380	निर्वाचक का नाम : सोमा राम पिता का नाम: लाला राम गृह संख्या : 230 उम्र : 22 लिंग : पुरुष	फोटो उपलब्ध	377	TDL2283919	निर्वाचक का नाम : अम्बा राम पिता का नाम: वजा राम गृह संख्या : 230 उम्र : 22 लिंग : पुरुष	फोटो उपलब्ध	378	TDL2323517	निर्वाचक का नाम : शंकर पिता का नाम: सीता राम गृह संख्या : 230 उम्र : 22 लिंग : पुरुष	फोटो उपलब्ध
379	TDL2388601	निर्वाचक का नाम : दिता राम पिता का नाम: सोमा राम गृह संख्या : 230 उम्र : 19 लिंग : पुरुष	फोटो उपलब्ध	380	TDL1639913	निर्वाचक का नाम : भारता राम पिता का नाम: तारा राम गृह संख्या : 231 उम्र : 69 लिंग : पुरुष	फोटो उपलब्ध	381	DXW1199900	निर्वाचक का नाम : काला राम पिता का नाम: तारा राम गृह संख्या : 231 उम्र : 60 लिंग : पुरुष	फोटो उपलब्ध
382	TDL0290916	निर्वाचक का नाम : पातकी पति का नाम: काला राम गृह संख्या : 231 उम्र : 57 लिंग : महिला	फोटो उपलब्ध	383	RJ/22/169/525225	निर्वाचक का नाम : बदी पति का नाम: नोपा राम गृह संख्या : 231 उम्र : 52 लिंग : महिला	फोटो उपलब्ध	384	TDL0741280	निर्वाचक का नाम : किलाराम पिता का नाम: ताराराम गृह संख्या : 231 उम्र : 50 लिंग : पुरुष	फोटो उपलब्ध
385	DXW1599547	निर्वाचक का नाम : लालाराम पिता का नाम: ताराराम गृह संख्या : 231 उम्र : 49 लिंग : पुरुष	फोटो उपलब्ध	386	DXW1638451	निर्वाचक का नाम : मुंगली पति का नाम: लालाराम गृह संख्या : 231 उम्र : 46 लिंग : महिला	फोटो उपलब्ध	387	TDL2154292	निर्वाचक का नाम : मनु पति का नाम: किका गृह संख्या : 231 उम्र : 34 लिंग : महिला	फोटो उपलब्ध
388	TDL0973388	निर्वाचक का नाम : जोगाराम पिता का नाम: भारताराम गृह संख्या : 231 उम्र : 32 लिंग : पुरुष	फोटो उपलब्ध	389	TDL0973396	निर्वाचक का नाम : चम्पा पति का नाम: जोगाराम गृह संख्या : 231 उम्र : 31 लिंग : महिला	फोटो उपलब्ध	390	TDL2078285	निर्वाचक का नाम : मिरकी पति का नाम: कालुराम गृह संख्या : 231 उम्र : 29 लिंग : महिला	फोटो उपलब्ध

391	TDL2283349	निर्वाचक का नाम : बदा राम पिता का नाम: अर्जुन राम गृह संख्या : 231 उम्र : 24 लिंग : पुरुष	फोटो उपलब्ध	392	TDL2283950	निर्वाचक का नाम : काली पिता का नाम: सोमा राम गृह संख्या : 231 उम्र : 24 लिंग : महिला	फोटो उपलब्ध	393	TDL2283992	निर्वाचक का नाम : हिरी पिता का नाम: सोमा राम गृह संख्या : 231 उम्र : 23 लिंग : महिला	फोटो उपलब्ध
394	TDL2299576	निर्वाचक का नाम : मुन्ना पिता का नाम: रामा गृह संख्या : 231 उम्र : 20 लिंग : पुरुष	फोटो उपलब्ध	395	RJ/22/169/525499	निर्वाचक का नाम : सीता पति का नाम: सवा राम गृह संख्या : 232 उम्र : 61 लिंग : महिला	फोटो उपलब्ध	396	TDL2154300	निर्वाचक का नाम : केवला पिता का नाम: दिता जी गृह संख्या : 232 उम्र : 43 लिंग : पुरुष	फोटो उपलब्ध
397	TDL2154219	निर्वाचक का नाम : खेतू पति का नाम: केवला गृह संख्या : 232 उम्र : 40 लिंग : महिला	फोटो उपलब्ध	398	TDL2283331	निर्वाचक का नाम : गणपत राम पिता का नाम: धन्ना राम गृह संख्या : 232 उम्र : 29 लिंग : पुरुष	फोटो उपलब्ध	399	TDL2283323	निर्वाचक का नाम : जीजा पति का नाम: गणपत राम गृह संख्या : 232 उम्र : 27 लिंग : महिला	फोटो उपलब्ध
400	TDL2078301	निर्वाचक का नाम : वीना बेन पति का नाम: छगन लाल गृह संख्या : 232 उम्र : 26 लिंग : महिला	फोटो उपलब्ध	401	TDL2331718	निर्वाचक का नाम : इन्द्रा कुमारी पति का नाम: सुनील गृह संख्या : 232 उम्र : 22 लिंग : महिला	फोटो उपलब्ध	402	TDL2331775	निर्वाचक का नाम : सुनील पिता का नाम: राजा राम गृह संख्या : 232 उम्र : 21 लिंग : पुरुष	फोटो उपलब्ध
403	RJ/22/169/525250	निर्वाचक का नाम : नोना पिता का नाम: भूरा गृह संख्या : 233 उम्र : 74 लिंग : पुरुष	फोटो उपलब्ध	404	DXW1434869	निर्वाचक का नाम : देवा राम पिता का नाम: नोना गृह संख्या : 233 उम्र : 52 लिंग : पुरुष	फोटो उपलब्ध	405	DXW1199835	निर्वाचक का नाम : लाडूरी पति का नाम: देवा राम गृह संख्या : 233 उम्र : 50 लिंग : महिला	फोटो उपलब्ध
406	RJ/22/169/525436	निर्वाचक का नाम : सवा पिता का नाम: अम्बा गृह संख्या : 234 उम्र : 61 लिंग : पुरुष	फोटो उपलब्ध	407	RJ/22/169/525438	निर्वाचक का नाम : नवी पति का नाम: सवा गृह संख्या : 234 उम्र : 57 लिंग : महिला	फोटो उपलब्ध	408	TDL0741462	निर्वाचक का नाम : भारमाराम पिता का नाम: सवाराम गृह संख्या : 234 उम्र : 38 लिंग : पुरुष	फोटो उपलब्ध
409	TDL0741298	निर्वाचक का नाम : दिवाली पति का नाम: भारमाराम गृह संख्या : 234 उम्र : 36 लिंग : महिला	फोटो उपलब्ध	410	TDL0741306	निर्वाचक का नाम : रकमा पति का नाम: पोवाराम गृह संख्या : 234 उम्र : 34 लिंग : महिला	फोटो उपलब्ध	411	TDL0741454	निर्वाचक का नाम : लाला पिता का नाम: सवाजी गृह संख्या : 234 उम्र : 34 लिंग : पुरुष	फोटो उपलब्ध
412	TDL0636076	निर्वाचक का नाम : पोवाराम पिता का नाम: सवाराम गृह संख्या : 234 उम्र : 34 लिंग : पुरुष	फोटो उपलब्ध	413	TDL0741314	निर्वाचक का नाम : अनिता पति का नाम: लालाराम गृह संख्या : 234 उम्र : 31 लिंग : महिला	फोटो उपलब्ध	# 414	TDL2362366	निर्वाचक का नाम : सोमा राम पिता का नाम: सवा राम गृह संख्या : 234 उम्र : 19 लिंग : पुरुष	फोटो उपलब्ध
415	TDL0502070	निर्वाचक का नाम : गीता पति का नाम: शंकर गृह संख्या : 235 उम्र : 53 लिंग : महिला	फोटो उपलब्ध	416	TDL2332088	निर्वाचक का नाम : जमना पति का नाम: मिठा राम गृह संख्या : 235 उम्र : 51 लिंग : महिला	फोटो उपलब्ध	417	TDL2161263	निर्वाचक का नाम : सुरता पिता का नाम: चमना गृह संख्या : 235 उम्र : 41 लिंग : पुरुष	फोटो उपलब्ध
418	TDL2161271	निर्वाचक का नाम : मुलकी पति का नाम: सुरता गृह संख्या : 235 उम्र : 39 लिंग : महिला	फोटो उपलब्ध	419	TDL0502088	निर्वाचक का नाम : रमेश पिता का नाम: शंकरराम गृह संख्या : 235 उम्र : 38 लिंग : पुरुष	फोटो उपलब्ध	420	TDL0502096	निर्वाचक का नाम : चंपा पति का नाम: रमेश गृह संख्या : 235 उम्र : 37 लिंग : महिला	फोटो उपलब्ध

421	TDL2173870	निर्वाचक का नाम : निकू पिता का नाम: सवा गृह संख्या : 235 उम्र : 21 लिंग : पुरुष	422	TDL2306108	निर्वाचक का नाम : बाबू लाल पिता का नाम: लाला राम गृह संख्या : 235 उम्र : 19 लिंग : पुरुष	423	DXW1434877	निर्वाचक का नाम : प्रभूराम पिता का नाम: पूना गृह संख्या : 236 उम्र : 46 लिंग : पुरुष
424	DXW1539592	निर्वाचक का नाम : सीता पति का नाम: प्रभूराम गृह संख्या : 236 उम्र : 44 लिंग : महिला	425	TDL2305993	निर्वाचक का नाम : सुरेश पिता का नाम: सीता राम गृह संख्या : 236 उम्र : 25 लिंग : पुरुष	426	RJ/22/169/525369	निर्वाचक का नाम : जगा राम पिता का नाम: पूना गृह संख्या : 237 उम्र : 66 लिंग : पुरुष
427	TDL1003664	निर्वाचक का नाम : खीमाराम पिता का नाम: वहताजी गृह संख्या : 237 उम्र : 41 लिंग : पुरुष	428	TDL1003672	निर्वाचक का नाम : इन्द्रा पति का नाम: खीमाराम गृह संख्या : 237 उम्र : 38 लिंग : महिला	429	RJ/22/169/525128	निर्वाचक का नाम : अफा राम पिता का नाम: अम्बा गृह संख्या : 238 उम्र : 57 लिंग : पुरुष
430	DXW1199793	निर्वाचक का नाम : हन्जा पति का नाम: अफा राम गृह संख्या : 238 उम्र : 50 लिंग : महिला	431	TDL2234391	निर्वाचक का नाम : लीला पति का नाम: किशोर कुमार गृह संख्या : 238 उम्र : 35 लिंग : महिला	432	TDL1738053	निर्वाचक का नाम : भूरा राम पिता का नाम: एएफ राम गृह संख्या : 238 उम्र : 23 लिंग : पुरुष
433	RJ/22/169/525208	निर्वाचक का नाम : भाणा राम पिता का नाम: हरा राम गृह संख्या : 239 उम्र : 59 लिंग : पुरुष	434	TDL0741470	निर्वाचक का नाम : मसरी पिता का नाम: हरा गृह संख्या : 239 उम्र : 58 लिंग : महिला	435	TDL0741488	निर्वाचक का नाम : लक्ष्मण पिता का नाम: हरा गृह संख्या : 239 उम्र : 43 लिंग : पुरुष
436	TDL1640465	निर्वाचक का नाम : शांती पति का नाम: भगा राम गृह संख्या : 240 उम्र : 71 लिंग : महिला	437	RJ/22/169/525511	निर्वाचक का नाम : फगनु पति का नाम: देवा राम गृह संख्या : 240 उम्र : 59 लिंग : महिला	438	TDL0305235	निर्वाचक का नाम : मेथी पति का नाम: दीताराम गृह संख्या : 240 उम्र : 41 लिंग : महिला
439	TDL0305219	निर्वाचक का नाम : रमेश पिता का नाम: नोना गृह संख्या : 240 उम्र : 41 लिंग : पुरुष	440	TDL0502112	निर्वाचक का नाम : गणेश पिता का नाम: देवाराम गृह संख्या : 240 उम्र : 41 लिंग : पुरुष	441	TDL0502120	निर्वाचक का नाम : गीतार पति का नाम: गणेश गृह संख्या : 240 उम्र : 39 लिंग : महिला
442	TDL0305250	निर्वाचक का नाम : रमा पिता का नाम: भ्रगाराम गृह संख्या : 240 उम्र : 36 लिंग : पुरुष	443	TDL2352797	निर्वाचक का नाम : सोनी पति का नाम: राकेश कुमार गृह संख्या : 240 उम्र : 35 लिंग : महिला	444	TDL0305243	निर्वाचक का नाम : इन्द्रा पति का नाम: रमा गृह संख्या : 240 उम्र : 34 लिंग : महिला
445	TDL0502104	निर्वाचक का नाम : मीठाराम पिता का नाम: भगाराम गृह संख्या : 240 उम्र : 34 लिंग : पुरुष	446	TDL2352805	निर्वाचक का नाम : राकेश कुमार पिता का नाम: शंकर लाल गृह संख्या : 240 उम्र : 34 लिंग : पुरुष	447	TDL0741322	निर्वाचक का नाम : फूली पति का नाम: मीठा गृह संख्या : 240 उम्र : 31 लिंग : महिला
448	TDL2353423	निर्वाचक का नाम : पिपली पति का नाम: हीरा गृह संख्या : 240 उम्र : 30 लिंग : महिला	449	TDL2174829	निर्वाचक का नाम : नतकी पति का नाम: सूरता गृह संख्या : 240 उम्र : 28 लिंग : महिला	450	TDL2234607	निर्वाचक का नाम : सुमी पति का नाम: पिथा राम गृह संख्या : 240 उम्र : 28 लिंग : महिला

451 निर्वाचक का नाम : हीरा पिता का नाम: नवा राम गृह संख्या : 240 उम्र : 26 लिंग : पुरुष	TDL2353431 फोटो उपलब्ध	452 निर्वाचक का नाम : ज्योति पिता का नाम: पुनाराम गृह संख्या : 240 उम्र : 24 लिंग : महिला	TDL2234581 फोटो उपलब्ध	453 निर्वाचक का नाम : राकेश पिता का नाम: धना राम गृह संख्या : 240 उम्र : 22 लिंग : पुरुष	TDL2069888 फोटो उपलब्ध
454 निर्वाचक का नाम : सोमा पिता का नाम: देवा राम गृह संख्या : 240 उम्र : 20 लिंग : पुरुष	TDL2197101 फोटो उपलब्ध	455 निर्वाचक का नाम : बाबू राम पिता का नाम: पोसा जी गृह संख्या : 240 उम्र : 20 लिंग : पुरुष	TDL2274413 फोटो उपलब्ध	456 निर्वाचक का नाम : वागा राम पिता का नाम: रमेश गृह संख्या : 240 उम्र : 20 लिंग : पुरुष	TDL2274595 फोटो उपलब्ध
457 निर्वाचक का नाम : नवी पति का नाम: चतरा राम गृह संख्या : 241 उम्र : 62 लिंग : महिला	RJ/22/169/525725 फोटो उपलब्ध	458 निर्वाचक का नाम : रेशमाराम पिता का नाम: चतराराम गृह संख्या : 241 उम्र : 43 लिंग : पुरुष	DXW1599521 फोटो उपलब्ध	459 निर्वाचक का नाम : रमिता पति का नाम: रंशमाराम गृह संख्या : 241 उम्र : 41 लिंग : महिला	DXW1599539 फोटो उपलब्ध
460 निर्वाचक का नाम : मृगली पति का नाम: पपिया गृह संख्या : 241 उम्र : 39 लिंग : महिला	TDL0305268 फोटो उपलब्ध	461 निर्वाचक का नाम : हन्ती पति का नाम: राजू गृह संख्या : 241 उम्र : 36 लिंग : महिला	TDL0357426 फोटो उपलब्ध	462 निर्वाचक का नाम : रमेश पिता का नाम: चतराराम गृह संख्या : 241 उम्र : 33 लिंग : पुरुष	TDL0902858 फोटो उपलब्ध
463 निर्वाचक का नाम : पूजा कुमारी पिता का नाम: चतरा राम गृह संख्या : 241 उम्र : 25 लिंग : महिला	TDL1738632 फोटो उपलब्ध	464 निर्वाचक का नाम : चूली पति का नाम: भाणा गृह संख्या : 242 उम्र : 49 लिंग : महिला	DXW1233485 फोटो उपलब्ध	465 निर्वाचक का नाम : सविता देवी पति का नाम: रमेश कुमार गृह संख्या : 242 उम्र : 29 लिंग : महिला	TDL1642941 फोटो उपलब्ध
466 निर्वाचक का नाम : सकरा पिता का नाम: बाबूराम गृह संख्या : 242 उम्र : 22 लिंग : पुरुष	TDL2134104 फोटो उपलब्ध	467 निर्वाचक का नाम : सूरमा राम पिता का नाम: नरसा राम गृह संख्या : 243 उम्र : 59 लिंग : पुरुष	RJ/22/169/525282 फोटो उपलब्ध	468 निर्वाचक का नाम : जमना पति का नाम: सूरमा राम गृह संख्या : 243 उम्र : 56 लिंग : महिला	RJ/22/169/525373 फोटो उपलब्ध
469 निर्वाचक का नाम : भाणा राम पिता का नाम: नरसा राम गृह संख्या : 243 उम्र : 54 लिंग : पुरुष	RJ/22/169/525281 फोटो उपलब्ध	470 निर्वाचक का नाम : फगनू पति का नाम: सकला गृह संख्या : 244 उम्र : 73 लिंग : महिला	TDL2236024 फोटो उपलब्ध	471 निर्वाचक का नाम : मनरा राम पिता का नाम: खातरा गृह संख्या : 244 उम्र : 64 लिंग : पुरुष	RJ/22/169/525264 फोटो उपलब्ध
472 निर्वाचक का नाम : शंकरलाल पिता का नाम: सांकला जी गृह संख्या : 244 उम्र : 45 लिंग : पुरुष	DXW1199561 फोटो उपलब्ध	473 निर्वाचक का नाम : केली पति का नाम: शंकरलाल गृह संख्या : 244 उम्र : 44 लिंग : महिला	DXW1434885 फोटो उपलब्ध	474 निर्वाचक का नाम : शेरू पिता का नाम: मन्ना राम गृह संख्या : 244 उम्र : 30 लिंग : पुरुष	TDL1643022 फोटो उपलब्ध
475 निर्वाचक का नाम : साकली पति का नाम: मनरा राम गृह संख्या : 245 उम्र : 64 लिंग : महिला	TDL1547405 फोटो उपलब्ध	476 निर्वाचक का नाम : रूपा पिता का नाम: भोपा गृह संख्या : 245 उम्र : 33 लिंग : पुरुष	TDL2315943 फोटो उपलब्ध	477 निर्वाचक का नाम : शारदा पति का नाम: सीता राम गृह संख्या : 245 उम्र : 31 लिंग : महिला	TDL2232445 फोटो उपलब्ध
478 निर्वाचक का नाम : सेठा राम पिता का नाम: पुनाजी गृह संख्या : 245 उम्र : 22 लिंग : पुरुष	TDL2183945 फोटो उपलब्ध	479 निर्वाचक का नाम : प्रकाश पिता का नाम: देवा राम गृह संख्या : 245 उम्र : 21 लिंग : पुरुष	TDL2316776 फोटो उपलब्ध	480 निर्वाचक का नाम : सोमा राम पिता का नाम: गमला राम गृह संख्या : 245 उम्र : 20 लिंग : पुरुष	TDL2314854 फोटो उपलब्ध

481	RJ/22/169/525391	निर्वाचक का नाम : सोमला राम पिता का नाम: चुना राम गृह संख्या : 246 उम्र : 57 लिंग : पुरुष	फोटो उपलब्ध	482	RJ/22/169/525156	निर्वाचक का नाम : लसकी पति का नाम: सोमला राम गृह संख्या : 246 उम्र : 56 लिंग : महिला	फोटो उपलब्ध	483	RJ/22/169/526012	निर्वाचक का नाम : लीला पति का नाम: धना गृह संख्या : 246 उम्र : 49 लिंग : महिला	फोटो उपलब्ध
484	TDL0741496	निर्वाचक का नाम : वागाराम पिता का नाम: सोमा गृह संख्या : 246 उम्र : 34 लिंग : पुरुष	फोटो उपलब्ध	485	TDL0741330	निर्वाचक का नाम : तीजा पति का नाम: वागाराम गृह संख्या : 246 उम्र : 31 लिंग : महिला	फोटो उपलब्ध	486	TDL1640721	निर्वाचक का नाम : धनी पति का नाम: चतरा राम गृह संख्या : 247 उम्र : 58 लिंग : महिला	फोटो उपलब्ध
487	TDL0357434	निर्वाचक का नाम : धना राम पिता का नाम: चुना राम गृह संख्या : 247 उम्र : 52 लिंग : पुरुष	फोटो उपलब्ध	488	TDL0741504	निर्वाचक का नाम : लाली पति का नाम: भूला गृह संख्या : 247 उम्र : 33 लिंग : महिला	फोटो उपलब्ध	489	TDL0290635	निर्वाचक का नाम : भुता राम पिता का नाम: चतरा गृह संख्या : 247 उम्र : 33 लिंग : पुरुष	फोटो उपलब्ध
490	TDL0973404	निर्वाचक का नाम : रमेश कुमार पिता का नाम: चतराजी गृह संख्या : 247 उम्र : 30 लिंग : पुरुष	फोटो उपलब्ध	491	TDL1640259	निर्वाचक का नाम : दीपी पति का नाम: सोमा राम गृह संख्या : 248 उम्र : 71 लिंग : महिला	फोटो उपलब्ध	492	TDL0305276	निर्वाचक का नाम : भगाराम पिता का नाम: सोमाराम गृह संख्या : 248 उम्र : 39 लिंग : पुरुष	फोटो उपलब्ध
493	TDL0305284	निर्वाचक का नाम : रमली पति का नाम: भगाराम गृह संख्या : 248 उम्र : 37 लिंग : महिला	फोटो उपलब्ध	494	TDL0859496	निर्वाचक का नाम : सांकला पिता का नाम: मनरा गृह संख्या : 250 उम्र : 69 लिंग : पुरुष	फोटो उपलब्ध	495	DXW1199579	निर्वाचक का नाम : सोमली पति का नाम: सांकला गृह संख्या : 250 उम्र : 67 लिंग : महिला	फोटो उपलब्ध
496	TDL2283463	निर्वाचक का नाम : मीठा राम पिता का नाम: हीरा राम गृह संख्या : 250 उम्र : 54 लिंग : पुरुष	फोटो उपलब्ध	497	TDL2232452	निर्वाचक का नाम : सावरी पति का नाम: देवा राम गृह संख्या : 250 उम्र : 53 लिंग : महिला	फोटो उपलब्ध	498	TDL0291260	निर्वाचक का नाम : लीला पति का नाम: लसमा गृह संख्या : 250 उम्र : 37 लिंग : महिला	फोटो उपलब्ध
# 499	TDL2316065	निर्वाचक का नाम : ममता कुमारी पति का नाम: तेरसा राम गृह संख्या : 250 उम्र : 31 लिंग : महिला	फोटो उपलब्ध	500	RJ/22/169/525064	निर्वाचक का नाम : हसकी पति का नाम: धना राम गृह संख्या : 251 उम्र : 59 लिंग : महिला	फोटो उपलब्ध	501	TDL1334853	निर्वाचक का नाम : खुमाराम पिता का नाम: धन्नाराम गृह संख्या : 251 उम्र : 27 लिंग : पुरुष	फोटो उपलब्ध
502	RJ/22/169/525497	निर्वाचक का नाम : जगा राम पिता का नाम: मुगला राम गृह संख्या : 252 उम्र : 66 लिंग : पुरुष	फोटो उपलब्ध	503	TDL0291153	निर्वाचक का नाम : सीता पति का नाम: जगा राम गृह संख्या : 252 उम्र : 62 लिंग : महिला	फोटो उपलब्ध	504	DXW1199587	निर्वाचक का नाम : सामीरा राम पिता का नाम: साजा राम गृह संख्या : 252 उम्र : 62 लिंग : पुरुष	फोटो उपलब्ध
505	RJ/22/169/525493	निर्वाचक का नाम : हकमा राम पिता का नाम: मुगला राम गृह संख्या : 252 उम्र : 62 लिंग : पुरुष	फोटो उपलब्ध	506	RJ/22/169/525503	निर्वाचक का नाम : सोमली पति का नाम: हकमा राम गृह संख्या : 252 उम्र : 59 लिंग : महिला	फोटो उपलब्ध	507	RJ/22/169/525613	निर्वाचक का नाम : मोवली पति का नाम: सामीरा राम गृह संख्या : 252 उम्र : 58 लिंग : महिला	फोटो उपलब्ध
508	TDL0305334	निर्वाचक का नाम : देवाराम पिता का नाम: शंकरराम गृह संख्या : 252 उम्र : 46 लिंग : पुरुष	फोटो उपलब्ध	509	TDL0305342	निर्वाचक का नाम : पारती पति का नाम: देवाराम गृह संख्या : 252 उम्र : 44 लिंग : महिला	फोटो उपलब्ध	510	TDL0741520	निर्वाचक का नाम : बाबू पिता का नाम: हकमा गृह संख्या : 252 उम्र : 38 लिंग : पुरुष	फोटो उपलब्ध

511	TDL0305359	निर्वाचक का नाम : कालाराम पिता का नाम: बदराम गृह संख्या : 252 उम्र : 38 लिंग : पुरुष	फोटो उपलब्ध	512	TDL0502153	निर्वाचक का नाम : राजूराम पिता का नाम: सामीराज जी गृह संख्या : 252 उम्र : 37 लिंग : पुरुष	फोटो उपलब्ध	513	TDL0357483	निर्वाचक का नाम : रगा पिता का नाम: जगाराम गृह संख्या : 252 उम्र : 36 लिंग : पुरुष	फोटो उपलब्ध
514	TDL0741348	निर्वाचक का नाम : कमली पति का नाम: बाबूराम गृह संख्या : 252 उम्र : 36 लिंग : महिला	फोटो उपलब्ध	515	TDL0357491	निर्वाचक का नाम : मेथी पति का नाम: रगा गृह संख्या : 252 उम्र : 35 लिंग : महिला	फोटो उपलब्ध	516	TDL0305300	निर्वाचक का नाम : फिदकी पति का नाम: दलाराम गृह संख्या : 252 उम्र : 35 लिंग : महिला	फोटो उपलब्ध
517	TDL0741355	निर्वाचक का नाम : जनता पति का नाम: राजूराम गृह संख्या : 252 उम्र : 32 लिंग : महिला	फोटो उपलब्ध	518	TDL1003680	निर्वाचक का नाम : लसा पिता का नाम: हकमाराम गृह संख्या : 252 उम्र : 32 लिंग : पुरुष	फोटो उपलब्ध	519	TDL1003698	निर्वाचक का नाम : पपली पति का नाम: लसाराम गृह संख्या : 252 उम्र : 30 लिंग : महिला	फोटो उपलब्ध
520	TDL1334754	निर्वाचक का नाम : शिवाराम पिता का नाम: सामीराराम गृह संख्या : 252 उम्र : 29 लिंग : पुरुष	फोटो उपलब्ध	521	RJ/22/169/525593	निर्वाचक का नाम : करमा राम पिता का नाम: रतना राम गृह संख्या : 253 उम्र : 74 लिंग : पुरुष	फोटो उपलब्ध	522	RJ/22/169/525012	निर्वाचक का नाम : रतकी पति का नाम: करमा राम गृह संख्या : 253 उम्र : 66 लिंग : महिला	फोटो उपलब्ध
523	RJ/22/169/525615	निर्वाचक का नाम : बादली पति का नाम: गोवा राम गृह संख्या : 253 उम्र : 64 लिंग : महिला	फोटो उपलब्ध	524	RJ/22/169/525742	निर्वाचक का नाम : अना राम पिता का नाम: रतना राम गृह संख्या : 253 उम्र : 61 लिंग : पुरुष	फोटो उपलब्ध	525	RJ/22/169/525617	निर्वाचक का नाम : केमली पति का नाम: अना राम गृह संख्या : 253 उम्र : 58 लिंग : महिला	फोटो उपलब्ध
526	RJ/22/169/525616	निर्वाचक का नाम : बाबू राम पिता का नाम: रतना राम गृह संख्या : 253 उम्र : 52 लिंग : पुरुष	फोटो उपलब्ध	527	DXW1999390	निर्वाचक का नाम : टीपू पिता का नाम: रतनाराम गृह संख्या : 253 उम्र : 50 लिंग : महिला	फोटो उपलब्ध	528	DXW1233410	निर्वाचक का नाम : बाबली पति का नाम: बाबू राम गृह संख्या : 253 उम्र : 49 लिंग : महिला	फोटो उपलब्ध
529	TDL0209981	निर्वाचक का नाम : वजा पिता का नाम: गोवा गृह संख्या : 253 उम्र : 46 लिंग : पुरुष	फोटो उपलब्ध	530	TDL0209999	निर्वाचक का नाम : माली पति का नाम: वजाराम गृह संख्या : 253 उम्र : 43 लिंग : महिला	फोटो उपलब्ध	531	TDL0973412	निर्वाचक का नाम : धीरमल राम पिता का नाम: लसाराम गृह संख्या : 253 उम्र : 33 लिंग : पुरुष	फोटो उपलब्ध
532	TDL0973420	निर्वाचक का नाम : सीमा पिता का नाम: लसाराम गृह संख्या : 253 उम्र : 30 लिंग : महिला	फोटो उपलब्ध	533	TDL1640606	निर्वाचक का नाम : भगा राम पिता का नाम: भेरा गृह संख्या : 254 उम्र : 59 लिंग : पुरुष	फोटो उपलब्ध	534	TDL0290882	निर्वाचक का नाम : चम्पा देवी पति का नाम: भगाराम गृह संख्या : 254 उम्र : 48 लिंग : महिला	फोटो उपलब्ध
535	TDL1640580	निर्वाचक का नाम : भीखाराम पिता का नाम: मुखा गृह संख्या : 255 उम्र : 64 लिंग : पुरुष	फोटो उपलब्ध	536	TDL1640531	निर्वाचक का नाम : सीता पति का नाम: भीखाराम गृह संख्या : 255 उम्र : 60 लिंग : महिला	फोटो उपलब्ध	537	DXW1489103	निर्वाचक का नाम : लाडू पिता का नाम: मुखा गृह संख्या : 255 उम्र : 47 लिंग : पुरुष	फोटो उपलब्ध
538	DXW1434901	निर्वाचक का नाम : प्रेमी पति का नाम: लाडूराम गृह संख्या : 255 उम्र : 44 लिंग : महिला	फोटो उपलब्ध	539	TDL1033703	निर्वाचक का नाम : दिनेश कुमार पिता का नाम: भीखाराम गृह संख्या : 255 उम्र : 30 लिंग : पुरुष	फोटो उपलब्ध	540	TDL1642867	निर्वाचक का नाम : महेंद्र कुमार पिता का नाम: भीखा राम गृह संख्या : 255 उम्र : 26 लिंग : पुरुष	फोटो उपलब्ध

541 निर्वाचक का नाम : कपिलकुमार माता का नाम: प्रेमी गृह संख्या : 255 उम्र : 24 लिंग : पुरुष	TDL1872282	542 निर्वाचक का नाम : हेसी पति का नाम: साजा गृह संख्या : 256 उम्र : 94 लिंग : महिला	RJ/22/169/525041	543 निर्वाचक का नाम : मोहन पिता का नाम: खीमा गृह संख्या : 256 उम्र : 33 लिंग : पुरुष	TDL2165728
544 निर्वाचक का नाम : बदकी पति का नाम: मोहन लाल गृह संख्या : 256 उम्र : 31 लिंग : महिला	TDL2165736	545 निर्वाचक का नाम : धरमा राम पिता का नाम: साजा गृह संख्या : 257 उम्र : 69 लिंग : पुरुष	RJ/22/169/525024	546 निर्वाचक का नाम : बावली पति का नाम: धरमा राम गृह संख्या : 257 उम्र : 67 लिंग : महिला	RJ/22/169/525622
547 निर्वाचक का नाम : राम चन्द पिता का नाम: साजा गृह संख्या : 257 उम्र : 53 लिंग : पुरुष	TDL1640507	548 निर्वाचक का नाम : सोमी पति का नाम: राम चन्द गृह संख्या : 257 उम्र : 52 लिंग : महिला	TDL1640523	# 549 निर्वाचक का नाम : दीपक कुमार पिता का नाम: धर्मराम गृह संख्या : 257 उम्र : 37 लिंग : पुरुष	TDL0425330
550 निर्वाचक का नाम : निर्मला पति का नाम: दीपक गृह संख्या : 257 उम्र : 33 लिंग : महिला	TDL0741538	551 निर्वाचक का नाम : जयन्तिलाल पिता का नाम: रामचन्द गृह संख्या : 257 उम्र : 30 लिंग : पुरुष	TDL1334770	552 निर्वाचक का नाम : कैलाशराम पिता का नाम: धर्मराम गृह संख्या : 257 उम्र : 27 लिंग : पुरुष	TDL1334788
553 निर्वाचक का नाम : अमिया कुमारी पिता का नाम: जयंती लाल गृह संख्या : 257 उम्र : 26 लिंग : महिला	TDL1642875	554 निर्वाचक का नाम : केली पति का नाम: जेठा राम गृह संख्या : 258 उम्र : 56 लिंग : महिला	RJ/22/169/525626	555 निर्वाचक का नाम : हिरकी पति का नाम: नाना राम गृह संख्या : 258 उम्र : 52 लिंग : महिला	TDL1640879
556 निर्वाचक का नाम : बदराम पिता का नाम: लीबाराम गृह संख्या : 258 उम्र : 38 लिंग : पुरुष	TDL0741553	557 निर्वाचक का नाम : जीवा पति का नाम: बदराम गृह संख्या : 258 उम्र : 36 लिंग : महिला	TDL0741363	558 निर्वाचक का नाम : तीजा ग्रसिआ पिता का नाम: भूरा राम गृह संख्या : 259 उम्र : 48 लिंग : महिला	TDL2225373
559 निर्वाचक का नाम : भंवर लाल पिता का नाम: भूरा गृह संख्या : 259 उम्र : 47 लिंग : पुरुष	TDL1969351	560 निर्वाचक का नाम : टीपू पति का नाम: भवरलाल गृह संख्या : 259 उम्र : 45 लिंग : महिला	TDL2074458	561 निर्वाचक का नाम : साहिबा राम पिता का नाम: भंवर लाल गृह संख्या : 259 उम्र : 27 लिंग : पुरुष	TDL1334804
562 निर्वाचक का नाम : जेसी कुमारी गरासिया पति का नाम: साहिबा राम गृह संख्या : 259 उम्र : 21 लिंग : महिला	TDL2378545	563 निर्वाचक का नाम : झोमी पति का नाम: लक्ष्मण गृह संख्या : 260 उम्र : 72 लिंग : महिला	DXW1245133	564 निर्वाचक का नाम : चतरा राम पिता का नाम: सोना गृह संख्या : 260 उम्र : 69 लिंग : पुरुष	RJ/22/169/525629
565 निर्वाचक का नाम : बादली पति का नाम: चतरा राम गृह संख्या : 260 उम्र : 66 लिंग : महिला	RJ/22/169/525630	566 निर्वाचक का नाम : सुरता पति का नाम: मोती गृह संख्या : 260 उम्र : 48 लिंग : महिला	DXW1434919	567 निर्वाचक का नाम : भूताराम पिता का नाम: लक्ष्मण गृह संख्या : 260 उम्र : 47 लिंग : पुरुष	DXW1434927
568 निर्वाचक का नाम : तलकी पति का नाम: भूताराम गृह संख्या : 260 उम्र : 44 लिंग : महिला	DXW1434935	569 निर्वाचक का नाम : चन्दूराम पिता का नाम: लक्ष्मण गृह संख्या : 260 उम्र : 43 लिंग : पुरुष	DXW1560440	570 निर्वाचक का नाम : हंजा पति का नाम: चंदूराम गृह संख्या : 260 उम्र : 41 लिंग : महिला	TDL0502187

571	TDL2152676	निर्वाचक का नाम : लीबरी पति का नाम: बाबु गृह संख्या : 260 उम्र : 40 लिंग : महिला	फोटो उपलब्ध	572	TDL1334838	निर्वाचक का नाम : जेसाराम पिता का नाम: चतराजी गृह संख्या : 260 उम्र : 28 लिंग : पुरुष	फोटो उपलब्ध	573	TDL1872373	निर्वाचक का नाम : श्रवण माता का नाम: सुरत गृह संख्या : 260 उम्र : 24 लिंग : पुरुष	फोटो उपलब्ध
574	TDL1916899	निर्वाचक का नाम : शांति कुमारी अन्य: श्रवण कुमार गृह संख्या : 260 उम्र : 22 लिंग : पुरुष	फोटो उपलब्ध	575	TDL1547413	निर्वाचक का नाम : अमरी पति का नाम: बदा गृह संख्या : 263 उम्र : 85 लिंग : महिला	फोटो उपलब्ध	576	TDL2152585	निर्वाचक का नाम : शंकर राम पिता का नाम: धीरा गृह संख्या : 263 उम्र : 78 लिंग : पुरुष	फोटो उपलब्ध
577	DXW1539626	निर्वाचक का नाम : मणा राम पिता का नाम: बदा गृह संख्या : 263 उम्र : 66 लिंग : पुरुष	फोटो उपलब्ध	578	RJ/22/169/525247	निर्वाचक का नाम : मुगली पति का नाम: शंकर राम गृह संख्या : 263 उम्र : 60 लिंग : महिला	फोटो उपलब्ध	579	DXW1539634	निर्वाचक का नाम : मावला राम पिता का नाम: बदा गृह संख्या : 263 उम्र : 53 लिंग : पुरुष	फोटो उपलब्ध
580	DXW1434943	निर्वाचक का नाम : धनी पति का नाम: रामा गृह संख्या : 263 उम्र : 51 लिंग : महिला	फोटो उपलब्ध	581	TDL0305318	निर्वाचक का नाम : करमा पिता का नाम: शंकर गृह संख्या : 263 उम्र : 46 लिंग : पुरुष	फोटो उपलब्ध	582	TDL0305326	निर्वाचक का नाम : लाली पति का नाम: करमा गृह संख्या : 263 उम्र : 43 लिंग : महिला	फोटो उपलब्ध
583	TDL1754753	निर्वाचक का नाम : बाबू पिता का नाम: मावा गृह संख्या : 263 उम्र : 23 लिंग : पुरुष	फोटो उपलब्ध	584	TDL1640176	निर्वाचक का नाम : मुगला राम पिता का नाम: भोपा राम गृह संख्या : 264 उम्र : 56 लिंग : पुरुष	फोटो उपलब्ध	585	TDL1640184	निर्वाचक का नाम : केलु पति का नाम: मुगला राम गृह संख्या : 264 उम्र : 54 लिंग : महिला	फोटो उपलब्ध
586	RJ/22/169/525148	निर्वाचक का नाम : जगला राम पिता का नाम: भोपा राम गृह संख्या : 265 उम्र : 68 लिंग : पुरुष	फोटो उपलब्ध	587	TDL2350767	निर्वाचक का नाम : अलखु पति का नाम: जगला राम गृह संख्या : 265 उम्र : 65 लिंग : महिला	फोटो उपलब्ध	588	TDL0120378	निर्वाचक का नाम : वसना पिता का नाम: नारायण गृह संख्या : 265 उम्र : 43 लिंग : महिला	फोटो उपलब्ध
589	TDL1379916	निर्वाचक का नाम : नाना पिता का नाम: जगला राम गृह संख्या : 265 उम्र : 33 लिंग : पुरुष	फोटो उपलब्ध	590	TDL1107713	निर्वाचक का नाम : लाडू राम पिता का नाम: जगा गृह संख्या : 265 उम्र : 31 लिंग : पुरुष	फोटो उपलब्ध	591	TDL1379932	निर्वाचक का नाम : भीखा पिता का नाम: जगा गृह संख्या : 265 उम्र : 29 लिंग : पुरुष	फोटो उपलब्ध
592	TDL1107721	निर्वाचक का नाम : भूराराम पिता का नाम: जगाराम गृह संख्या : 265 उम्र : 29 लिंग : पुरुष	फोटो उपलब्ध	593	TDL2347953	निर्वाचक का नाम : अजमी पति का नाम: लाडू राम गृह संख्या : 265 उम्र : 22 लिंग : महिला	फोटो उपलब्ध	594	RJ/22/169/525157	निर्वाचक का नाम : शांती पति का नाम: हिंदू राम गृह संख्या : 266 उम्र : 62 लिंग : महिला	फोटो उपलब्ध
595	DXW1434950	निर्वाचक का नाम : देवाराम पिता का नाम: वीरराम गृह संख्या : 266 उम्र : 54 लिंग : पुरुष	फोटो उपलब्ध	596	DXW1434968	निर्वाचक का नाम : अजमी पति का नाम: देवाराम गृह संख्या : 266 उम्र : 49 लिंग : महिला	फोटो उपलब्ध	597	TDL0211227	निर्वाचक का नाम : वीरमा पिता का नाम: फुला गृह संख्या : 266 उम्र : 48 लिंग : पुरुष	फोटो उपलब्ध
598	TDL0211391	निर्वाचक का नाम : दिपली पति का नाम: वीरमा गृह संख्या : 266 उम्र : 46 लिंग : महिला	फोटो उपलब्ध	599	DXW1539642	निर्वाचक का नाम : जामता पिता का नाम: हिन्दूराम गृह संख्या : 266 उम्र : 46 लिंग : पुरुष	फोटो उपलब्ध	600	TDL0305367	निर्वाचक का नाम : काना पिता का नाम: हिदा गृह संख्या : 266 उम्र : 46 लिंग : पुरुष	फोटो उपलब्ध

601 निर्वाचक का नाम : मसरी पति का नाम: जामता गृह संख्या : 266 उम्र : 43 लिंग : महिला	DXW1539659	602 निर्वाचक का नाम : शांती पति का नाम: मनरा राम गृह संख्या : 267 उम्र : 76 लिंग : महिला	RJ/22/169/525158	603 निर्वाचक का नाम : सरमी पति का नाम: पीथा राम गृह संख्या : 267 उम्र : 74 लिंग : महिला	DXW1638477
604 निर्वाचक का नाम : नरसा राम पिता का नाम: भेरा राम गृह संख्या : 267 उम्र : 69 लिंग : पुरुष	RJ/22/169/525735	605 निर्वाचक का नाम : सकु पति का नाम: नरसा राम गृह संख्या : 267 उम्र : 66 लिंग : महिला	RJ/22/169/525296	606 निर्वाचक का नाम : भूरी पति का नाम: गमा राम गृह संख्या : 267 उम्र : 66 लिंग : महिला	TDL2152551
607 निर्वाचक का नाम : परभु राम पिता का नाम: मनरा राम गृह संख्या : 267 उम्र : 52 लिंग : पुरुष	RJ/22/169/525341	608 निर्वाचक का नाम : अतरी पति का नाम: परभु राम गृह संख्या : 267 उम्र : 52 लिंग : महिला	RJ/22/169/525636	609 निर्वाचक का नाम : गोवाराम पिता का नाम: गमाराम गृह संख्या : 267 उम्र : 50 लिंग : पुरुष	DXW1999416
610 निर्वाचक का नाम : मेवी पति का नाम: गोवाराम गृह संख्या : 267 उम्र : 45 लिंग : महिला	DXW1999424	611 निर्वाचक का नाम : हीमाराम पिता का नाम: रूपाराम गृह संख्या : 267 उम्र : 44 लिंग : पुरुष	DXW1598911	612 निर्वाचक का नाम : जीजा पति का नाम: स्व. बाबू गृह संख्या : 267 उम्र : 30 लिंग : महिला	TDL1107739
613 निर्वाचक का नाम : बदकी पति का नाम: सूरमाराम गृह संख्या : 268 उम्र : 54 लिंग : महिला	DXW1434976	614 निर्वाचक का नाम : शंकरलाल पिता का नाम: भाणाराम गृह संख्या : 268 उम्र : 50 लिंग : पुरुष	DXW1434984	615 निर्वाचक का नाम : माली पति का नाम: शंकरलाल गृह संख्या : 268 उम्र : 46 लिंग : महिला	DXW1560499
616 निर्वाचक का नाम : मोबा पिता का नाम: काला गृह संख्या : 269 उम्र : 59 लिंग : पुरुष	TDL0741561	617 निर्वाचक का नाम : सोमली पति का नाम: रामा राम गृह संख्या : 269 उम्र : 57 लिंग : महिला	RJ/22/169/525638	618 निर्वाचक का नाम : हजारी पति का नाम: मोवा गृह संख्या : 269 उम्र : 56 लिंग : महिला	TDL0741579
619 निर्वाचक का नाम : अर्जुनराम पिता का नाम: नाथा गृह संख्या : 269 उम्र : 46 लिंग : पुरुष	DXW1539667	620 निर्वाचक का नाम : पारती पति का नाम: अर्जुनराम गृह संख्या : 269 उम्र : 43 लिंग : महिला	DXW1539675	621 निर्वाचक का नाम : राजूराम पिता का नाम: रामाराम गृह संख्या : 269 उम्र : 32 लिंग : पुरुष	TDL1033711
622 निर्वाचक का नाम : चतराराम पिता का नाम: रामा गृह संख्या : 269 उम्र : 30 लिंग : पुरुष	TDL1107747	623 निर्वाचक का नाम : नारायण राम पिता का नाम: मीता गृह संख्या : 270 उम्र : 62 लिंग : पुरुष	RJ/22/169/525121	624 निर्वाचक का नाम : मीरकी पति का नाम: नारायण राम गृह संख्या : 270 उम्र : 60 लिंग : महिला	RJ/22/169/525505
625 निर्वाचक का नाम : कनी पति का नाम: हुंसाराम गृह संख्या : 270 उम्र : 59 लिंग : महिला	DXW1539683	626 निर्वाचक का नाम : मंजू पति का नाम: हकमा गृह संख्या : 270 उम्र : 35 लिंग : महिला	TDL2060929	627 निर्वाचक का नाम : अमराराम पिता का नाम: हुंसाराम गृह संख्या : 270 उम्र : 29 लिंग : पुरुष	TDL0973438
628 निर्वाचक का नाम : ईशा पिता का नाम: सामता गृह संख्या : 270 उम्र : 28 लिंग : महिला	TDL1910058	629 निर्वाचक का नाम : लाला राम पिता का नाम: दीता राम गृह संख्या : 271 उम्र : 58 लिंग : पुरुष	TDL1640424	630 निर्वाचक का नाम : वेली पति का नाम: लालाराम गृह संख्या : 271 उम्र : 52 लिंग : महिला	TDL0210740

631	TDL2150506	निर्वाचक का नाम : रायली पति का नाम: झुमा राम गृह संख्या : 271 उम्र : 50 लिंग : महिला	फोटो उपलब्ध	632	TDL0741587	निर्वाचक का नाम : सुरेश कुमार पिता का नाम: शंकर गृह संख्या : 272 उम्र : 39 लिंग : पुरुष	फोटो उपलब्ध	633	TDL0741603	निर्वाचक का नाम : दिनेश पिता का नाम: शंकर गृह संख्या : 272 उम्र : 35 लिंग : पुरुष	फोटो उपलब्ध
634	TDL0502203	निर्वाचक का नाम : नंदू पति का नाम: सुरेश कुमार गृह संख्या : 272 उम्र : 35 लिंग : महिला	फोटो उपलब्ध	635	TDL1640200	निर्वाचक का नाम : नवा राम पिता का नाम: राय चन्द गृह संख्या : 274 उम्र : 52 लिंग : पुरुष	फोटो उपलब्ध	636	DXW1999085	निर्वाचक का नाम : गंगा पति का नाम: नवाराम गृह संख्या : 274 उम्र : 45 लिंग : महिला	फोटो उपलब्ध
637	DXW1638717	निर्वाचक का नाम : नोणाराम पिता का नाम: रायचन्द गृह संख्या : 274 उम्र : 39 लिंग : पुरुष	फोटो उपलब्ध	638	TDL1640838	निर्वाचक का नाम : शंकर राम पिता का नाम: सोमा राम गृह संख्या : 275 उम्र : 59 लिंग : पुरुष	फोटो उपलब्ध	639	RJ/22/169/525235	निर्वाचक का नाम : राजु राम पिता का नाम: सोमा राम गृह संख्या : 275 उम्र : 54 लिंग : पुरुष	फोटो उपलब्ध
640	DXW1435007	निर्वाचक का नाम : वालाराम पिता का नाम: कालाराम गृह संख्या : 276 उम्र : 44 लिंग : पुरुष	फोटो उपलब्ध	641	DXW1435015	निर्वाचक का नाम : दलकी पति का नाम: वालाराम गृह संख्या : 276 उम्र : 42 लिंग : महिला	फोटो उपलब्ध	642	TDL1924448	निर्वाचक का नाम : जीतू राम पिता का नाम: अनादा राम गृह संख्या : 276 उम्र : 25 लिंग : पुरुष	फोटो उपलब्ध
643	TDL1924406	निर्वाचक का नाम : प्रेमा राम पिता का नाम: अनादा राम गृह संख्या : 276 उम्र : 22 लिंग : पुरुष	फोटो उपलब्ध	644	RJ/22/169/525639	निर्वाचक का नाम : सोना राम पिता का नाम: हरसण राम गृह संख्या : 277 उम्र : 69 लिंग : पुरुष	फोटो उपलब्ध	645	RJ/22/169/525640	निर्वाचक का नाम : रूपी पति का नाम: सोना राम गृह संख्या : 277 उम्र : 66 लिंग : महिला	फोटो उपलब्ध
646	RJ/22/169/525206	निर्वाचक का नाम : भाणा राम पिता का नाम: हरसण राम गृह संख्या : 277 उम्र : 59 लिंग : पुरुष	फोटो उपलब्ध	647	DXW1435031	निर्वाचक का नाम : रमेशराम पिता का नाम: सोनाराम गृह संख्या : 277 उम्र : 42 लिंग : पुरुष	फोटो उपलब्ध	648	DXW1999614	निर्वाचक का नाम : गीता पति का नाम: रमेश गृह संख्या : 277 उम्र : 40 लिंग : महिला	फोटो उपलब्ध
649	TDL2067718	निर्वाचक का नाम : फुली पति का नाम: मुकेश गृह संख्या : 277 उम्र : 28 लिंग : महिला	फोटो उपलब्ध	650	RJ/22/169/525036	निर्वाचक का नाम : सूरा राम पिता का नाम: थावरा गृह संख्या : 278 उम्र : 86 लिंग : पुरुष	फोटो उपलब्ध	651	RJ/22/169/525147	निर्वाचक का नाम : काला राम पिता का नाम: सूरा राम गृह संख्या : 278 उम्र : 66 लिंग : पुरुष	फोटो उपलब्ध
652	RJ/22/169/525642	निर्वाचक का नाम : ओदी पति का नाम: काला राम गृह संख्या : 278 उम्र : 63 लिंग : महिला	फोटो उपलब्ध	653	DXW1999093	निर्वाचक का नाम : बदी पति का नाम: नोणाराम गृह संख्या : 278 उम्र : 38 लिंग : महिला	फोटो उपलब्ध	654	TDL0290601	निर्वाचक का नाम : अणदा पिता का नाम: काला गृह संख्या : 278 उम्र : 37 लिंग : पुरुष	फोटो उपलब्ध
655	TDL0290866	निर्वाचक का नाम : केसरी पति का नाम: अणदा गृह संख्या : 278 उम्र : 36 लिंग : महिला	फोटो उपलब्ध	656	TDL1640143	निर्वाचक का नाम : मोवा राम पिता का नाम: सूरा राम गृह संख्या : 279 उम्र : 59 लिंग : पुरुष	फोटो उपलब्ध	657	TDL1640101	निर्वाचक का नाम : मुगली पति का नाम: मोवा राम गृह संख्या : 279 उम्र : 57 लिंग : महिला	फोटो उपलब्ध
658	RJ/22/169/525746	निर्वाचक का नाम : सोपी पति का नाम: भोमा राम गृह संख्या : 279 उम्र : 53 लिंग : महिला	फोटो उपलब्ध	659	DXW1999606	निर्वाचक का नाम : लसमा पिता का नाम: मोवा गृह संख्या : 279 उम्र : 39 लिंग : पुरुष	फोटो उपलब्ध	660	DXW1999622	निर्वाचक का नाम : सोदरी पति का नाम: लसमा गृह संख्या : 279 उम्र : 38 लिंग : महिला	फोटो उपलब्ध

661	TDL2180362	निर्वाचक का नाम : सविता पिता का नाम: मोवा गृह संख्या : 279 उम्र : 38 लिंग : महिला	फोटो उपलब्ध	662	TDL0436147	निर्वाचक का नाम : शंकर पिता का नाम: भोमा गृह संख्या : 279 उम्र : 37 लिंग : पुरुष	फोटो उपलब्ध	663	TDL1424308	निर्वाचक का नाम : सीता देवी पति का नाम: शंकर गृह संख्या : 279 उम्र : 35 लिंग : महिला	फोटो उपलब्ध
664	TDL2341030	निर्वाचक का नाम : सवा राम पिता का नाम: भोमा राम गृह संख्या : 279 उम्र : 26 लिंग : पुरुष	फोटो उपलब्ध	665	TDL2341055	निर्वाचक का नाम : टिकमा पिता का नाम: भोमा राम गृह संख्या : 279 उम्र : 24 लिंग : पुरुष	फोटो उपलब्ध	666	TDL2180875	निर्वाचक का नाम : मोती पिता का नाम: मोवा गृह संख्या : 279 उम्र : 23 लिंग : पुरुष	फोटो उपलब्ध
667	RJ/22/169/525559	निर्वाचक का नाम : हुंसा राम पिता का नाम: भूता राम गृह संख्या : 280 उम्र : 59 लिंग : पुरुष	फोटो उपलब्ध	668	RJ/22/169/525179	निर्वाचक का नाम : नवली पति का नाम: हुंसा राम गृह संख्या : 280 उम्र : 56 लिंग : महिला	फोटो उपलब्ध	669	TDL1379957	निर्वाचक का नाम : गोविन्द पिता का नाम: हुंसा गृह संख्या : 280 उम्र : 32 लिंग : पुरुष	फोटो उपलब्ध
670	TDL1379973	निर्वाचक का नाम : शारदा पति का नाम: गोविन्द गृह संख्या : 280 उम्र : 29 लिंग : महिला	फोटो उपलब्ध	671	RJ/22/169/525643	निर्वाचक का नाम : केली पति का नाम: नरसा राम गृह संख्या : 281 उम्र : 70 लिंग : महिला	फोटो उपलब्ध	672	DXW1435049	निर्वाचक का नाम : नाथा पिता का नाम: नरसा गृह संख्या : 281 उम्र : 49 लिंग : पुरुष	फोटो उपलब्ध
673	TDL0291278	निर्वाचक का नाम : दिदा पिता का नाम: नरसा गृह संख्या : 281 उम्र : 42 लिंग : पुरुष	फोटो उपलब्ध	674	TDL0210161	निर्वाचक का नाम : माना पिता का नाम: मूला गृह संख्या : 281 उम्र : 42 लिंग : पुरुष	फोटो उपलब्ध	675	TDL1644723	निर्वाचक का नाम : अमिया पति का नाम: मानाराम गृह संख्या : 281 उम्र : 29 लिंग : महिला	फोटो उपलब्ध
676	RJ/22/169/525254	निर्वाचक का नाम : बासु पति का नाम: रामा राम गृह संख्या : 282 उम्र : 71 लिंग : महिला	फोटो उपलब्ध	677	DXW1435098	निर्वाचक का नाम : ओदी पति का नाम: मावा गृह संख्या : 282 उम्र : 52 लिंग : महिला	फोटो उपलब्ध	678	DXW1435064	निर्वाचक का नाम : कुशी देवी पति का नाम: काला गृह संख्या : 282 उम्र : 47 लिंग : महिला	फोटो उपलब्ध
679	DXW1435072	निर्वाचक का नाम : नरपत पिता का नाम: रामा गृह संख्या : 282 उम्र : 46 लिंग : पुरुष	फोटो उपलब्ध	680	DXW1435080	निर्वाचक का नाम : अणदू पति का नाम: नरपत गृह संख्या : 282 उम्र : 45 लिंग : महिला	फोटो उपलब्ध	681	RJ/22/169/525518	निर्वाचक का नाम : रेशमी पति का नाम: नरसा राम गृह संख्या : 283 उम्र : 66 लिंग : महिला	फोटो उपलब्ध
682	TDL1003706	निर्वाचक का नाम : जेठाराम पिता का नाम: लाला गृह संख्या : 283 उम्र : 39 लिंग : पुरुष	फोटो उपलब्ध	683	TDL1003714	निर्वाचक का नाम : मेवली पति का नाम: जेठाराम गृह संख्या : 283 उम्र : 37 लिंग : महिला	फोटो उपलब्ध	684	RJ/22/169/526004	निर्वाचक का नाम : वीरा राम पिता का नाम: वजा गृह संख्या : 284 उम्र : 84 लिंग : पुरुष	फोटो उपलब्ध
685	RJ/22/169/525646	निर्वाचक का नाम : मोनी पति का नाम: वीरा राम गृह संख्या : 284 उम्र : 76 लिंग : महिला	फोटो उपलब्ध	686	RJ/22/169/525647	निर्वाचक का नाम : केली पति का नाम: वीरा राम गृह संख्या : 284 उम्र : 70 लिंग : महिला	फोटो उपलब्ध	687	TDL0305383	निर्वाचक का नाम : टीपू पति का नाम: कानाराम गृह संख्या : 284 उम्र : 34 लिंग : महिला	फोटो उपलब्ध
688	TDL2067312	निर्वाचक का नाम : सीमा कुमारी माता का नाम: रेगी गृह संख्या : 284 उम्र : 24 लिंग : महिला	फोटो उपलब्ध	689	TDL1640762	निर्वाचक का नाम : पना राम पिता का नाम: रूपा गृह संख्या : 285 उम्र : 82 लिंग : पुरुष	फोटो उपलब्ध	690	TDL1640622	निर्वाचक का नाम : धरमी पति का नाम: पना राम गृह संख्या : 285 उम्र : 77 लिंग : महिला	फोटो उपलब्ध

691 निर्वाचक का नाम : चुनरी पति का नाम: सरदाराम गृह संख्या : 285 उम्र : 49 लिंग : महिला	DXW1489129 फोटो उपलब्ध	692 निर्वाचक का नाम : मावा पिता का नाम: पना गृह संख्या : 285 उम्र : 49 लिंग : पुरुष	DXW1435106 फोटो उपलब्ध	693 निर्वाचक का नाम : शम्भू पिता का नाम: पना राम गृह संख्या : 285 उम्र : 30 लिंग : पुरुष	TDL1379999 फोटो उपलब्ध
694 निर्वाचक का नाम : कमु पति का नाम: शम्भू गृह संख्या : 285 उम्र : 27 लिंग : महिला	TDL1380013 फोटो उपलब्ध	695 निर्वाचक का नाम : केसरी पति का नाम: छगन राम गृह संख्या : 286 उम्र : 81 लिंग : महिला	TDL1640119 फोटो उपलब्ध	696 निर्वाचक का नाम : गंगा राम पिता का नाम: छगन राम गृह संख्या : 286 उम्र : 64 लिंग : पुरुष	RJ/22/169/525648 फोटो उपलब्ध
697 निर्वाचक का नाम : बालकी पति का नाम: गंगा राम गृह संख्या : 286 उम्र : 62 लिंग : महिला	RJ/22/169/525364 फोटो उपलब्ध	698 निर्वाचक का नाम : राम सिंह पिता का नाम: गंगा राम गृह संख्या : 286 उम्र : 38 लिंग : पुरुष	TDL1531425 फोटो उपलब्ध	699 निर्वाचक का नाम : बाबली पति का नाम: राम सिंह गृह संख्या : 286 उम्र : 33 लिंग : महिला	TDL1531417 फोटो उपलब्ध
700 निर्वाचक का नाम : सामीरा राम पिता का नाम: केसा गृह संख्या : 287 उम्र : 57 लिंग : पुरुष	RJ/22/169/526013 फोटो उपलब्ध	701 निर्वाचक का नाम : इन्द्रा पति का नाम: सामीराराम गृह संख्या : 287 उम्र : 49 लिंग : महिला	DXW1435122 फोटो उपलब्ध	702 निर्वाचक का नाम : लसा पिता का नाम: केसा गृह संख्या : 287 उम्र : 37 लिंग : पुरुष	TDL0305417 फोटो उपलब्ध
703 निर्वाचक का नाम : मेलकी पति का नाम: भेरा गृह संख्या : 287/5 उम्र : 66 लिंग : महिला	TDL0305433 फोटो उपलब्ध	704 निर्वाचक का नाम : बावली पति का नाम: लसा राम गृह संख्या : 288 उम्र : 62 लिंग : महिला	RJ/22/169/525430 फोटो उपलब्ध	705 निर्वाचक का नाम : शेराराम पिता का नाम: लसाराम गृह संख्या : 288 उम्र : 36 लिंग : पुरुष	TDL1033737 फोटो उपलब्ध
706 निर्वाचक का नाम : कान्ता पति का नाम: शेराराम गृह संख्या : 288 उम्र : 35 लिंग : महिला	TDL1033745 फोटो उपलब्ध	707 निर्वाचक का नाम : भीखी कुमारी पति का नाम: वीरा राम गृह संख्या : 288 उम्र : 21 लिंग : महिला	TDL2176808 फोटो उपलब्ध	708 निर्वाचक का नाम : शांती पति का नाम: दीता राम गृह संख्या : 289 उम्र : 82 लिंग : महिला	RJ/22/169/525301 फोटो उपलब्ध
709 निर्वाचक का नाम : सोमा पिता का नाम: दीता गृह संख्या : 289 उम्र : 41 लिंग : पुरुष	TDL1643014 फोटो उपलब्ध	710 निर्वाचक का नाम : अमराराम पिता का नाम: दिताराम गृह संख्या : 289 उम्र : 38 लिंग : पुरुष	TDL0538652 फोटो उपलब्ध	711 निर्वाचक का नाम : सोमी पति का नाम: अमराराम गृह संख्या : 289 उम्र : 36 लिंग : महिला	TDL0538660 फोटो उपलब्ध
712 निर्वाचक का नाम : नोका राम पिता का नाम: दीता गृह संख्या : 289 उम्र : 34 लिंग : पुरुष	TDL1643006 फोटो उपलब्ध	713 निर्वाचक का नाम : मोदनी पति का नाम: पप्पू गृह संख्या : 289 उम्र : 32 लिंग : महिला	TDL2176816 फोटो उपलब्ध	714 निर्वाचक का नाम : दारमी पति का नाम: सायबा गृह संख्या : 289 उम्र : 31 लिंग : महिला	TDL2069052 फोटो उपलब्ध
715 निर्वाचक का नाम : साकली पति का नाम: बाबू राम गृह संख्या : 290 उम्र : 64 लिंग : महिला	RJ/22/169/525308 फोटो उपलब्ध	716 निर्वाचक का नाम : गोरली पति का नाम: हीरा राम गृह संख्या : 291 उम्र : 67 लिंग : महिला	RJ/22/169/525293 फोटो उपलब्ध	717 निर्वाचक का नाम : रामा राम पिता का नाम: काना गृह संख्या : 292 उम्र : 64 लिंग : पुरुष	RJ/22/169/525652 फोटो उपलब्ध
718 निर्वाचक का नाम : लाडूरी पति का नाम: रामा गृह संख्या : 292 उम्र : 60 लिंग : महिला	RJ/22/169/525363 फोटो उपलब्ध	719 निर्वाचक का नाम : सूना पिता का नाम: रामाराम गृह संख्या : 292 उम्र : 41 लिंग : पुरुष	TDL0305441 फोटो उपलब्ध	720 निर्वाचक का नाम : लाली पति का नाम: मगन गृह संख्या : 292 उम्र : 40 लिंग : महिला	TDL1642990 फोटो उपलब्ध

721	TDL1424324	निर्वाचक का नाम : मगन लाल पिता का नाम: राम गृह संख्या : 292 उम्र : 33 लिंग : पुरुष	फोटो उपलब्ध	722	TDL1640457	निर्वाचक का नाम : मुगली पिता का नाम: नोना राम गृह संख्या : 293 उम्र : 76 लिंग : महिला	फोटो उपलब्ध	723	TDL0436154	निर्वाचक का नाम : बाबू पिता का नाम: नोना गृह संख्या : 293 उम्र : 50 लिंग : पुरुष	फोटो उपलब्ध
724	DXW1199892	निर्वाचक का नाम : गंगा पति का नाम: बाबू गृह संख्या : 293 उम्र : 47 लिंग : महिला	फोटो उपलब्ध	725	RJ/22/169/525400	निर्वाचक का नाम : भेरा राम पिता का नाम: अण्ढा राम गृह संख्या : 294 उम्र : 73 लिंग : पुरुष	फोटो उपलब्ध	726	RJ/22/169/525399	निर्वाचक का नाम : मीरा पति का नाम: भेरा राम गृह संख्या : 294 उम्र : 69 लिंग : महिला	फोटो उपलब्ध
727	RJ/22/169/525398	निर्वाचक का नाम : गंगा पति का नाम: नवाराम गृह संख्या : 294 उम्र : 52 लिंग : महिला	फोटो उपलब्ध	728	DXW1435148	निर्वाचक का नाम : नरसाराम पिता का नाम: भेराराम गृह संख्या : 294 उम्र : 46 लिंग : पुरुष	फोटो उपलब्ध	729	DXW1435155	निर्वाचक का नाम : सीता पति का नाम: नरसाराम गृह संख्या : 294 उम्र : 43 लिंग : महिला	फोटो उपलब्ध
730	RJ/22/169/525590	निर्वाचक का नाम : बदी पति का नाम: हंसा राम गृह संख्या : 295 उम्र : 76 लिंग : महिला	फोटो उपलब्ध	731	DXW1435163	निर्वाचक का नाम : मावा पिता का नाम: हंसा गृह संख्या : 295 उम्र : 49 लिंग : पुरुष	फोटो उपलब्ध	732	DXW1435171	निर्वाचक का नाम : हजारी पति का नाम: मावा गृह संख्या : 295 उम्र : 46 लिंग : महिला	फोटो उपलब्ध
733	RJ/22/169/525585	निर्वाचक का नाम : भूरा राम पिता का नाम: दीता राम गृह संख्या : 296 उम्र : 52 लिंग : पुरुष	फोटो उपलब्ध	734	TDL1640713	निर्वाचक का नाम : मूला राम पिता का नाम: थावरा गृह संख्या : 297 उम्र : 77 लिंग : पुरुष	फोटो उपलब्ध	735	RJ/22/169/525047	निर्वाचक का नाम : चंपा पति का नाम: मूला राम गृह संख्या : 297 उम्र : 74 लिंग : महिला	फोटो उपलब्ध
736	RJ/22/169/525591	निर्वाचक का नाम : काशा राम पिता का नाम: थावरा गृह संख्या : 297 उम्र : 69 लिंग : पुरुष	फोटो उपलब्ध	737	DXW1435189	निर्वाचक का नाम : पुनी पति का नाम: काशाराम गृह संख्या : 297 उम्र : 54 लिंग : महिला	फोटो उपलब्ध	738	RJ/22/169/525653	निर्वाचक का नाम : लाला राम पिता का नाम: मूला राम गृह संख्या : 297 उम्र : 53 लिंग : पुरुष	फोटो उपलब्ध
739	RJ/22/169/525654	निर्वाचक का नाम : बादली पति का नाम: लाला राम गृह संख्या : 297 उम्र : 52 लिंग : महिला	फोटो उपलब्ध	740	DXW1489137	निर्वाचक का नाम : रमाराम पिता का नाम: मूला राम गृह संख्या : 297 उम्र : 50 लिंग : पुरुष	फोटो उपलब्ध	741	DXW1489145	निर्वाचक का नाम : सीता पति का नाम: रमाराम गृह संख्या : 297 उम्र : 49 लिंग : महिला	फोटो उपलब्ध
742	DXW1489152	निर्वाचक का नाम : लीला पति का नाम: लालाराम गृह संख्या : 297 उम्र : 44 लिंग : महिला	फोटो उपलब्ध	743	TDL0210385	निर्वाचक का नाम : बबली पति का नाम: माना गृह संख्या : 297 उम्र : 37 लिंग : महिला	फोटो उपलब्ध	744	TDL1567791	निर्वाचक का नाम : किरण माता का नाम: बादली गृह संख्या : 297 उम्र : 28 लिंग : पुरुष	फोटो उपलब्ध
745	TDL1567833	निर्वाचक का नाम : गीता पति का नाम: किरण गृह संख्या : 297 उम्र : 28 लिंग : महिला	फोटो उपलब्ध	746	TDL1567858	निर्वाचक का नाम : चेतन पिता का नाम: रामाराम गृह संख्या : 297 उम्र : 28 लिंग : पुरुष	फोटो उपलब्ध	747	TDL2250066	निर्वाचक का नाम : भीमा राम पिता का नाम: लाला राम गृह संख्या : 297 उम्र : 27 लिंग : पुरुष	फोटो उपलब्ध
748	TDL2249928	निर्वाचक का नाम : सीमा पति का नाम: भीमा राम गृह संख्या : 297 उम्र : 24 लिंग : महिला	फोटो उपलब्ध	749	RJ/22/169/525007	निर्वाचक का नाम : चमना राम पिता का नाम: थावरा गृह संख्या : 298 उम्र : 60 लिंग : पुरुष	फोटो उपलब्ध	750	RJ/22/169/525008	निर्वाचक का नाम : मीरा पति का नाम: चमना राम गृह संख्या : 298 उम्र : 57 लिंग : महिला	फोटो उपलब्ध

751 निर्वाचक का नाम : काना पिता का नाम: काला गृह संख्या : 298 उम्र : 52 लिंग : पुरुष	DXW1598903 फोटो उपलब्ध	752 निर्वाचक का नाम : डेबा राम पिता का नाम: वजा राम गृह संख्या : 298 उम्र : 32 लिंग : पुरुष	TDL2067635 फोटो उपलब्ध	753 निर्वाचक का नाम : रेगली पिता का नाम: सोमा राम गृह संख्या : 300 उम्र : 72 लिंग : महिला	RJ/22/169/525055 फोटो उपलब्ध
754 निर्वाचक का नाम : सीता राम पिता का नाम: काला गृह संख्या : 301 उम्र : 69 लिंग : पुरुष	RJ/22/169/525044 फोटो उपलब्ध	755 निर्वाचक का नाम : लुबा पिता का नाम: सीताराम गृह संख्या : 301 उम्र : 49 लिंग : पुरुष	TDL1584085 फोटो उपलब्ध	756 निर्वाचक का नाम : सरदाराम पिता का नाम: सीता राम गृह संख्या : 301 उम्र : 36 लिंग : पुरुष	TDL0502211 फोटो उपलब्ध
757 निर्वाचक का नाम : खिमी पिता का नाम: सरदा राम गृह संख्या : 301 उम्र : 31 लिंग : महिला	TDL1531441 फोटो उपलब्ध	758 निर्वाचक का नाम : राजू पिता का नाम: सीताराम गृह संख्या : 301 उम्र : 30 लिंग : पुरुष	TDL1584358 फोटो उपलब्ध	759 निर्वाचक का नाम : गमा राम पिता का नाम: नोना राम गृह संख्या : 302 उम्र : 66 लिंग : पुरुष	TDL1640697 फोटो उपलब्ध
760 निर्वाचक का नाम : रेशमी पति का नाम: गमा राम गृह संख्या : 302 उम्र : 63 लिंग : महिला	RJ/22/169/525300 फोटो उपलब्ध	761 निर्वाचक का नाम : हिदा राम पिता का नाम: थावरा गृह संख्या : 303 उम्र : 64 लिंग : पुरुष	RJ/22/169/525046 फोटो उपलब्ध	762 निर्वाचक का नाम : थावरी पति का नाम: हिदा राम गृह संख्या : 303 उम्र : 59 लिंग : महिला	RJ/22/169/525045 फोटो उपलब्ध
763 निर्वाचक का नाम : रेशमा पिता का नाम: हिनाराम गृह संख्या : 303 उम्र : 40 लिंग : पुरुष	TDL0502229 फोटो उपलब्ध	764 निर्वाचक का नाम : सोमली पति का नाम: रेशमा गृह संख्या : 303 उम्र : 37 लिंग : महिला	TDL0502237 फोटो उपलब्ध	765 निर्वाचक का नाम : मनु पति का नाम: मोती राम गृह संख्या : 304 उम्र : 64 लिंग : महिला	DXW1199637 फोटो उपलब्ध
766 निर्वाचक का नाम : चतरा राम पिता का नाम: सोमा गृह संख्या : 304 उम्र : 58 लिंग : पुरुष	RJ/22/169/525306 फोटो उपलब्ध	767 निर्वाचक का नाम : लीला पति का नाम: चतरा राम गृह संख्या : 304 उम्र : 54 लिंग : महिला	RJ/22/169/525307 फोटो उपलब्ध	768 निर्वाचक का नाम : बसु पिता का नाम: अण्दा राम गृह संख्या : 305 उम्र : 79 लिंग : महिला	DXW1435197 फोटो उपलब्ध
769 निर्वाचक का नाम : मणी पति का नाम: बसुराम गृह संख्या : 305 उम्र : 64 लिंग : महिला	DXW1435205 फोटो उपलब्ध	770 निर्वाचक का नाम : भूरा पिता का नाम: अण्दा गृह संख्या : 305 उम्र : 44 लिंग : पुरुष	TDL0305474 फोटो उपलब्ध	771 निर्वाचक का नाम : मूगली पति का नाम: भूरा गृह संख्या : 305 उम्र : 43 लिंग : महिला	TDL0305482 फोटो उपलब्ध
772 निर्वाचक का नाम : मुगला राम पिता का नाम: चमना राम गृह संख्या : 308 उम्र : 59 लिंग : पुरुष	RJ/22/169/525731 फोटो उपलब्ध	773 निर्वाचक का नाम : चंपा पति का नाम: मुगला राम गृह संख्या : 308 उम्र : 56 लिंग : महिला	RJ/22/169/525748 फोटो उपलब्ध	774 निर्वाचक का नाम : मीठाराम पिता का नाम: चमना गृह संख्या : 308 उम्र : 51 लिंग : पुरुष	DXW1638469 फोटो उपलब्ध
775 निर्वाचक का नाम : लाली पति का नाम: मीठाराम गृह संख्या : 308 उम्र : 41 लिंग : महिला	TDL0305490 फोटो उपलब्ध	776 निर्वाचक का नाम : रायलाराम पिता का नाम: दयालाराम गृह संख्या : 309 उम्र : 47 लिंग : पुरुष	DXW1435221 फोटो उपलब्ध	777 निर्वाचक का नाम : झोमी पति का नाम: रायला गृह संख्या : 309 उम्र : 44 लिंग : महिला	DXW1435239 फोटो उपलब्ध
778 निर्वाचक का नाम : दिनेश पिता का नाम: रामला राम गृह संख्या : 309 उम्र : 27 लिंग : पुरुष	TDL1642958 फोटो उपलब्ध	779 निर्वाचक का नाम : सुरेश पिता का नाम: रायला राम गृह संख्या : 309 उम्र : 21 लिंग : पुरुष	TDL2354405 फोटो उपलब्ध	780 निर्वाचक का नाम : मनु पति का नाम: जोरा राम गृह संख्या : 310 उम्र : 74 लिंग : महिला	RJ/22/169/525657 फोटो उपलब्ध

781 निर्वाचक का नाम : कालु पिता का नाम: जोराराम गृह संख्या : 310 उम्र : 39 लिंग : पुरुष	TDL1380039	782 निर्वाचक का नाम : रमिला पति का नाम: कालु गृह संख्या : 310 उम्र : 38 लिंग : महिला	TDL1380047	783 निर्वाचक का नाम : गंगा पति का नाम: अमरा राम गृह संख्या : 311 उम्र : 81 लिंग : महिला	RJ/22/169/525659
784 निर्वाचक का नाम : आशा राम पिता का नाम: अमरा राम गृह संख्या : 311 उम्र : 55 लिंग : पुरुष	TDL1640242	785 निर्वाचक का नाम : पीपली पति का नाम: आशाराम गृह संख्या : 311 उम्र : 54 लिंग : महिला	DXW1435247	786 निर्वाचक का नाम : बाबूराम पिता का नाम: अमाराम गृह संख्या : 311 उम्र : 37 लिंग : पुरुष	TDL0120394
787 निर्वाचक का नाम : कंकू पति का नाम: लाडू राम गृह संख्या : 311 उम्र : 37 लिंग : महिला	TDL1424340	788 निर्वाचक का नाम : गजरी पति का नाम: सवा राम गृह संख्या : 312 उम्र : 66 लिंग : महिला	TDL1640135	789 निर्वाचक का नाम : दिनेश पिता का नाम: सवा राम गृह संख्या : 312 उम्र : 26 लिंग : पुरुष	TDL1642586
790 निर्वाचक का नाम : भूरा राम पिता का नाम: केगा गृह संख्या : 313 उम्र : 68 लिंग : पुरुष	RJ/22/169/525579	791 निर्वाचक का नाम : जगी पति का नाम: भूरा राम गृह संख्या : 313 उम्र : 64 लिंग : महिला	RJ/22/169/525597	792 निर्वाचक का नाम : सूरमा राम पिता का नाम: केगा गृह संख्या : 314 उम्र : 56 लिंग : पुरुष	RJ/22/169/525018
793 निर्वाचक का नाम : धना राम पिता का नाम: केगा गृह संख्या : 316 उम्र : 62 लिंग : पुरुष	RJ/22/169/525668	794 निर्वाचक का नाम : मोवी पति का नाम: धना राम गृह संख्या : 316 उम्र : 56 लिंग : महिला	RJ/22/169/525669	795 निर्वाचक का नाम : सोनाराम पिता का नाम: धनाराम गृह संख्या : 316 उम्र : 33 लिंग : पुरुष	TDL0973446
796 निर्वाचक का नाम : रानी पति का नाम: सोनाराम गृह संख्या : 316 उम्र : 31 लिंग : महिला	TDL0973453	797 निर्वाचक का नाम : रतनी पति का नाम: सोमा राम गृह संख्या : 317 उम्र : 69 लिंग : महिला	RJ/22/169/525031	798 निर्वाचक का नाम : कंकु पति का नाम: सोमा राम गृह संख्या : 317 उम्र : 67 लिंग : महिला	RJ/22/169/525030
799 निर्वाचक का नाम : जयहिन्द पिता का नाम: सोमाराम गृह संख्या : 317 उम्र : 42 लिंग : पुरुष	DXW1489228	800 निर्वाचक का नाम : काली पति का नाम: जयहिन्द गृह संख्या : 317 उम्र : 38 लिंग : महिला	TDL0305532	801 निर्वाचक का नाम : लाल बहादुर पिता का नाम: सोमाराम गृह संख्या : 317 उम्र : 37 लिंग : पुरुष	TDL1033752
802 निर्वाचक का नाम : गुजरी पति का नाम: लाल बहादुर गृह संख्या : 317 उम्र : 33 लिंग : महिला	TDL0973461	803 निर्वाचक का नाम : जमना पति का नाम: राजबाबू गृह संख्या : 317 उम्र : 30 लिंग : महिला	TDL0973487	804 निर्वाचक का नाम : रघुनन्दनसिंह पिता का नाम: पत्तुसिंह गृह संख्या : 318 उम्र : 72 लिंग : पुरुष	DXW1435288
805 निर्वाचक का नाम : सुनी पति का नाम: राम लाल गृह संख्या : 318 उम्र : 67 लिंग : महिला	RJ/22/169/525034	806 निर्वाचक का नाम : धरमा राम पिता का नाम: गमा राम गृह संख्या : 318 उम्र : 66 लिंग : पुरुष	RJ/22/169/525006	807 निर्वाचक का नाम : छोटलाल पिता का नाम: रामजीप्रसाद गृह संख्या : 318 उम्र : 59 लिंग : पुरुष	DXW1489236
808 निर्वाचक का नाम : अणदाराम पिता का नाम: राम लाल गृह संख्या : 318 उम्र : 52 लिंग : पुरुष	RJ/22/169/525723	809 निर्वाचक का नाम : भूरकी पति का नाम: अणदाराम गृह संख्या : 318 उम्र : 49 लिंग : महिला	DXW1435254	810 निर्वाचक का नाम : राजूराम पिता का नाम: रामलाल गृह संख्या : 318 उम्र : 46 लिंग : पुरुष	DXW1435262

811 निर्वाचक का नाम : राजकी पति का नाम: राजूराम गृह संख्या : 318 उम्र : 44 लिंग : महिला	DXW1435270	812 निर्वाचक का नाम : इन्दिरा पति का नाम: शंका गृह संख्या : 318 उम्र : 38 लिंग : महिला	TDL0305540	813 निर्वाचक का नाम : सुमली पति का नाम: रूपा राम गृह संख्या : 318 उम्र : 33 लिंग : महिला	TDL1380062
814 निर्वाचक का नाम : रमेश पिता का नाम: रामलाल गृह संख्या : 318 उम्र : 31 लिंग : पुरुष	TDL1380088	815 निर्वाचक का नाम : चम्पा पति का नाम: रमेश गृह संख्या : 318 उम्र : 31 लिंग : महिला	TDL1380104	816 निर्वाचक का नाम : रेखा पति का नाम: लक्ष्मण राम गृह संख्या : 318 उम्र : 29 लिंग : महिला	TDL1380120
817 निर्वाचक का नाम : लक्ष्मण राम पिता का नाम: धरमा राम गृह संख्या : 318 उम्र : 27 लिंग : पुरुष	TDL1380146	818 निर्वाचक का नाम : जवी पति का नाम: मोती राम गृह संख्या : 322 उम्र : 64 लिंग : महिला	RJ/22/169/525248	819 निर्वाचक का नाम : वागाराम पिता का नाम: मोतीराम गृह संख्या : 322 उम्र : 35 लिंग : पुरुष	TDL0502245
820 निर्वाचक का नाम : चंपा पति का नाम: वागाराम गृह संख्या : 322 उम्र : 34 लिंग : महिला	TDL0502252	821 निर्वाचक का नाम : कालूराम पिता का नाम: मोतीराम गृह संख्या : 322 उम्र : 32 लिंग : पुरुष	TDL0502260	822 निर्वाचक का नाम : कांती लाल पिता का नाम: ओटा राम गृह संख्या : 323 उम्र : 54 लिंग : पुरुष	DXW1999028
823 निर्वाचक का नाम : कलिया पति का नाम: कातिलाल गृह संख्या : 323 उम्र : 50 लिंग : महिला	DXW1999036	824 निर्वाचक का नाम : रामा राम पिता का नाम: ओटा राम गृह संख्या : 324 उम्र : 64 लिंग : पुरुष	RJ/22/169/525098	825 निर्वाचक का नाम : भंवरलाल पिता का नाम: रामलाल गृह संख्या : 324 उम्र : 44 लिंग : पुरुष	DXW1999044
826 निर्वाचक का नाम : जीनी पति का नाम: भंवर लाल गृह संख्या : 324 उम्र : 37 लिंग : महिला	TDL0676924	827 निर्वाचक का नाम : चीना पिता का नाम: रामा गृह संख्या : 324 उम्र : 37 लिंग : पुरुष	TDL0290437	828 निर्वाचक का नाम : अशोक कुमार पिता का नाम: रामाराम गृह संख्या : 324 उम्र : 28 लिंग : पुरुष	TDL1334861
829 निर्वाचक का नाम : रतनी पति का नाम: राजू गृह संख्या : 325 उम्र : 39 लिंग : महिला	DXW1638527	830 निर्वाचक का नाम : सुरेश कुमार पिता का नाम: चतरा गृह संख्या : 325 उम्र : 25 लिंग : महिला	TDL1610468	831 निर्वाचक का नाम : गीता पति का नाम: हरसन राम गृह संख्या : 326 उम्र : 60 लिंग : महिला	TDL1547421
832 निर्वाचक का नाम : दिपली पति का नाम: भेरा गृह संख्या : 326 उम्र : 38 लिंग : महिला	TDL0290767	833 निर्वाचक का नाम : सूमी पति का नाम: तारा राम गृह संख्या : 327 उम्र : 60 लिंग : महिला	TDL1639905	834 निर्वाचक का नाम : सरदा राम पिता का नाम: काला राम गृह संख्या : 327 उम्र : 59 लिंग : पुरुष	RJ/22/169/525277
835 निर्वाचक का नाम : सीता पति का नाम: सरदा राम गृह संख्या : 327 उम्र : 55 लिंग : महिला	RJ/22/169/525275	836 निर्वाचक का नाम : रमी बा पति का नाम: सूरमा राम गृह संख्या : 328 उम्र : 76 लिंग : महिला	TDL1640481	837 निर्वाचक का नाम : शिवकुमार पिता का नाम: सुरमाराम गृह संख्या : 328 उम्र : 43 लिंग : पुरुष	DXW1489269
838 निर्वाचक का नाम : होदरी पति का नाम: शिवकुमार गृह संख्या : 328 उम्र : 42 लिंग : महिला	DXW1435353	839 निर्वाचक का नाम : जोमी पति का नाम: दयाला राम गृह संख्या : 329 उम्र : 74 लिंग : महिला	TDL1640671	840 निर्वाचक का नाम : भीखा राम पिता का नाम: दयाला राम गृह संख्या : 329 उम्र : 57 लिंग : पुरुष	RJ/22/169/525119

841	RJ/22/169/525167	निर्वाचक का नाम : रूपी पति का नाम: भीखा राम गृह संख्या : 329 उम्र : 55 लिंग : महिला	फोटो उपलब्ध	842	DXW1435361	निर्वाचक का नाम : रताराम पिता का नाम: दयालाराम गृह संख्या : 329 उम्र : 44 लिंग : पुरुष	फोटो उपलब्ध	843	DXW1435379	निर्वाचक का नाम : मोतीबेन पति का नाम: रताराम गृह संख्या : 329 उम्र : 42 लिंग : महिला	फोटो उपलब्ध
844	TDL0741611	निर्वाचक का नाम : भोमाराम पिता का नाम: दयाला गृह संख्या : 329 उम्र : 41 लिंग : पुरुष	फोटो उपलब्ध	845	TDL0741629	निर्वाचक का नाम : बसुरी पति का नाम: भोमाराम गृह संख्या : 329 उम्र : 39 लिंग : महिला	फोटो उपलब्ध	846	TDL0903088	निर्वाचक का नाम : वरदाराम पिता का नाम: दयालाराम गृह संख्या : 329 उम्र : 37 लिंग : पुरुष	फोटो उपलब्ध
847	TDL0903096	निर्वाचक का नाम : साकली पति का नाम: वरदाराम गृह संख्या : 329 उम्र : 36 लिंग : महिला	फोटो उपलब्ध	848	RJ/22/169/525022	निर्वाचक का नाम : सवा राम पिता का नाम: नाथा राम गृह संख्या : 330 उम्र : 78 लिंग : पुरुष	फोटो उपलब्ध	849	TDL0502278	निर्वाचक का नाम : वागाराम पिता का नाम: सवाराम गृह संख्या : 330 उम्र : 36 लिंग : पुरुष	फोटो उपलब्ध
850	TDL0502286	निर्वाचक का नाम : मंजू पति का नाम: वागाराम गृह संख्या : 330 उम्र : 35 लिंग : महिला	फोटो उपलब्ध	851	TDL0290999	निर्वाचक का नाम : मुखा राम पिता का नाम: चतरा राम गृह संख्या : 331 उम्र : 54 लिंग : पुरुष	फोटो उपलब्ध	852	RJ/22/169/526016	निर्वाचक का नाम : वरदी पति का नाम: मुखा राम गृह संख्या : 331 उम्र : 53 लिंग : महिला	फोटो उपलब्ध
853	RJ/22/169/123329	निर्वाचक का नाम : जालमा राम पिता का नाम: चतरा राम गृह संख्या : 331 उम्र : 52 लिंग : पुरुष	फोटो उपलब्ध	854	DXW1199801	निर्वाचक का नाम : रंगला पिता का नाम: चतरा राम गृह संख्या : 331 उम्र : 50 लिंग : पुरुष	फोटो उपलब्ध	855	TDL1107754	निर्वाचक का नाम : सविता पति का नाम: रंगला गृह संख्या : 331 उम्र : 44 लिंग : महिला	फोटो उपलब्ध
856	TDL1640556	निर्वाचक का नाम : कमला राम पिता का नाम: हरसन राम गृह संख्या : 332 उम्र : 76 लिंग : पुरुष	फोटो उपलब्ध	857	TDL1640549	निर्वाचक का नाम : चुनी पति का नाम: कमला राम गृह संख्या : 332 उम्र : 74 लिंग : महिला	फोटो उपलब्ध	858	TDL1872274	निर्वाचक का नाम : लाला राम पिता का नाम: अना राम गृह संख्या : 332 उम्र : 25 लिंग : पुरुष	फोटो उपलब्ध
859	RJ/22/169/526008	निर्वाचक का नाम : रूखी पति का नाम: सूरता राम गृह संख्या : 333 उम्र : 70 लिंग : महिला	फोटो उपलब्ध	860	TDL2154391	निर्वाचक का नाम : लाला राम पिता का नाम: वागा गृह संख्या : 333 उम्र : 58 लिंग : पुरुष	फोटो उपलब्ध	861	DXW1638253	निर्वाचक का नाम : काला पिता का नाम: सुरताराम गृह संख्या : 333 उम्र : 44 लिंग : पुरुष	फोटो उपलब्ध
862	DXW1489277	निर्वाचक का नाम : झीना पति का नाम: काला गृह संख्या : 333 उम्र : 42 लिंग : महिला	फोटो उपलब्ध	863	DXW1999259	निर्वाचक का नाम : पप्पूराम पिता का नाम: सुरता गृह संख्या : 333 उम्र : 40 लिंग : पुरुष	फोटो उपलब्ध	864	DXW1999267	निर्वाचक का नाम : पूनी पति का नाम: पप्पूराम गृह संख्या : 333 उम्र : 39 लिंग : महिला	फोटो उपलब्ध
865	DXW1999499	निर्वाचक का नाम : मंजू पति का नाम: हंसाराम गृह संख्या : 333 उम्र : 37 लिंग : महिला	फोटो उपलब्ध	866	TDL1916212	निर्वाचक का नाम : रोहित पिता का नाम: भगा गृह संख्या : 333 उम्र : 22 लिंग : पुरुष	फोटो उपलब्ध	867	TDL2354454	निर्वाचक का नाम : गोविंद कुमार पिता का नाम: पप्पूराम गृह संख्या : 333 उम्र : 21 लिंग : पुरुष	फोटो उपलब्ध
868	DXW1435387	निर्वाचक का नाम : जेठा पिता का नाम: मृगला गृह संख्या : 334 उम्र : 46 लिंग : पुरुष	फोटो उपलब्ध	869	DXW1489285	निर्वाचक का नाम : मोवी पति का नाम: जेठाराम गृह संख्या : 334 उम्र : 44 लिंग : महिला	फोटो उपलब्ध	870	TDL0903120	निर्वाचक का नाम : विक्रम सिंह पिता का नाम: गणपत सिंह गृह संख्या : 334 उम्र : 32 लिंग : पुरुष	फोटो उपलब्ध

871	TDL2101053	निर्वाचक का नाम : शारदा पिता का नाम: नाना राम गृह संख्या : 336 उम्र : 27 लिंग : महिला	फोटो उपलब्ध	872	TDL1924414	निर्वाचक का नाम : सुरेश माता का नाम: केली गृह संख्या : 336 उम्र : 22 लिंग : पुरुष	फोटो उपलब्ध	873	TDL1644715	निर्वाचक का नाम : कोमल कुमारी पति का नाम: दशरथ कुमार सेन गृह संख्या : 344 उम्र : 26 लिंग : महिला	फोटो उपलब्ध
874	TDL1696780	निर्वाचक का नाम : प्रवीण सेन पिता का नाम: निम्बारांम गृह संख्या : 344 उम्र : 23 लिंग : पुरुष	फोटो उपलब्ध	875	TDL1772581	निर्वाचक का नाम : नारू पति का नाम: शंकर गृह संख्या : 358 उम्र : 37 लिंग : महिला	फोटो उपलब्ध	876	TDL1642479	निर्वाचक का नाम : श्यामा राम पिता का नाम: रेशमा गृह संख्या : 377 उम्र : 25 लिंग : पुरुष	फोटो उपलब्ध
877	TDL1927052	निर्वाचक का नाम : पिंटा पिता का नाम: गमा गृह संख्या : 383 उम्र : 31 लिंग : पुरुष	फोटो उपलब्ध	878	TDL1927060	निर्वाचक का नाम : सुगना पति का नाम: पिंटा राम गृह संख्या : 383 उम्र : 30 लिंग : महिला	फोटो उपलब्ध	879	TDL1642610	निर्वाचक का नाम : तार्की पति का नाम: रमेश कुमार गृह संख्या : 396 उम्र : 29 लिंग : महिला	फोटो उपलब्ध
880	TDL1642636	निर्वाचक का नाम : रामा राम पिता का नाम: गुला राम गृह संख्या : 396 उम्र : 25 लिंग : पुरुष	फोटो उपलब्ध	881	TDL2067007	निर्वाचक का नाम : मुकेश पिता का नाम: मोती गृह संख्या : 408 उम्र : 27 लिंग : पुरुष	फोटो उपलब्ध	882	TDL1779636	निर्वाचक का नाम : कालू राम पिता का नाम: लखा राम गृह संख्या : 414 उम्र : 58 लिंग : पुरुष	फोटो उपलब्ध
883	TDL1778588	निर्वाचक का नाम : प्रताप सिंह गरासिया पिता का नाम: कालू राम गृह संख्या : 414 उम्र : 33 लिंग : पुरुष	फोटो उपलब्ध	884	TDL1778562	निर्वाचक का नाम : राजेंद्र कुमार गरासिया पिता का नाम: कालू राम गरासिया गृह संख्या : 414 उम्र : 27 लिंग : पुरुष	फोटो उपलब्ध	885	TDL1778570	निर्वाचक का नाम : अनिता कुमारी पिता का नाम: कालू राम गृह संख्या : 414 उम्र : 23 लिंग : महिला	फोटो उपलब्ध
886	TDL1380161	निर्वाचक का नाम : भीमा पिता का नाम: धना राम गृह संख्या : 418 उम्र : 28 लिंग : पुरुष	फोटो उपलब्ध	887	TDL1565050	निर्वाचक का नाम : अंती पिता का नाम: भीमा गृह संख्या : 418 उम्र : 25 लिंग : महिला	फोटो उपलब्ध	888	TDL1872357	निर्वाचक का नाम : लक्ष्मण कुमार पिता का नाम: मुखा राम गृह संख्या : 419 उम्र : 23 लिंग : पुरुष	फोटो उपलब्ध
889	TDL2357838	निर्वाचक का नाम : सुरकी कुमारी पति का नाम: लक्ष्मण कुमार गृह संख्या : 419 उम्र : 22 लिंग : महिला	फोटो उपलब्ध	890	TDL1872266	निर्वाचक का नाम : समता पिता का नाम: सुरता गृह संख्या : 486 उम्र : 30 लिंग : पुरुष	फोटो उपलब्ध	891	TDL0425355	निर्वाचक का नाम : सूरता राम पिता का नाम: मावा गृह संख्या : 499 उम्र : 36 लिंग : पुरुष	फोटो उपलब्ध
892	TDL2052231	निर्वाचक का नाम : जमना कुमारी पिता का नाम: सामिरा राम गृह संख्या : 512 उम्र : 22 लिंग : महिला	फोटो उपलब्ध	893	TDL1928894	निर्वाचक का नाम : दिता राम पिता का नाम: मुगला राम गृह संख्या : 544 उम्र : 27 लिंग : पुरुष	फोटो उपलब्ध	894	TDL1928910	निर्वाचक का नाम : गुला पिता का नाम: मुगला राम गृह संख्या : 544 उम्र : 24 लिंग : पुरुष	फोटो उपलब्ध
895	TDL0425348	निर्वाचक का नाम : देवान्ती पति का नाम: छोटू लाल गृह संख्या : 818 उम्र : 57 लिंग : महिला	फोटो उपलब्ध	896	TDL1511468	निर्वाचक का नाम : पुष्पा पति का नाम: बाबू राम गृह संख्या : 818 उम्र : 35 लिंग : महिला	फोटो उपलब्ध	897	TDL1511419	निर्वाचक का नाम : भाणा पिता का नाम: चमना गृह संख्या : 818 उम्र : 33 लिंग : पुरुष	फोटो उपलब्ध
898	TDL1511401	निर्वाचक का नाम : अजमी पति का नाम: भाणा गृह संख्या : 818 उम्र : 31 लिंग : महिला	फोटो उपलब्ध	899	TDL2353449	निर्वाचक का नाम : धावरी पिता का नाम: सुरमा राम गृह संख्या : चतरा फली उम्र : 24 लिंग : महिला	फोटो उपलब्ध	900	TDL2357168	निर्वाचक का नाम : अशोक कुमार पिता का नाम: भीखा राम गृह संख्या : चतरा फली उम्र : 21 लिंग : पुरुष	फोटो उपलब्ध

901	TDL2188894	निर्वाचक का नाम : अनु देवी पति का नाम: सुरमा राम गृह संख्या : चतरा फली उम्र : 20 लिंग : महिला	फोटो उपलब्ध	902	TDL2224665	निर्वाचक का नाम : सीता पति का नाम: अर्जुन गृह संख्या : चतरा फली सियावा उम्र : 39 लिंग : महिला	फोटो उपलब्ध	903	TDL2008266	निर्वाचक का नाम : मेगा राम पिता का नाम: भंवर लाल गृह संख्या : चतरा फली सियावा उम्र : 21 लिंग : पुरुष	फोटो उपलब्ध
904	TDL2351724	निर्वाचक का नाम : हजरी पिता का नाम: गला गृह संख्या : चतरा फली उम्र : 35 लिंग : महिला	फोटो उपलब्ध	905	TDL2351815	निर्वाचक का नाम : लीला अन्य: नारायण गृह संख्या : चतरा फली उम्र : 29 लिंग : महिला	फोटो उपलब्ध	906	TDL2351732	निर्वाचक का नाम : पुना पिता का नाम: गला गला गृह संख्या : चतरा फली उम्र : 26 लिंग : पुरुष	फोटो उपलब्ध
907	TDL2351740	निर्वाचक का नाम : सीता कुमारी पति का नाम: पुना गृह संख्या : चतराफली सियावा उम्र : 24 लिंग : महिला	फोटो उपलब्ध	908	TDL2166072	निर्वाचक का नाम : पायल पति का नाम: महेंद्र गृह संख्या : लंबी रोड उम्र : 35 लिंग : महिला	फोटो उपलब्ध	909	TDL2166080	निर्वाचक का नाम : महेंद्र पिता का नाम: अमरा भाई गृह संख्या : लंबी रोड उम्र : 35 लिंग : पुरुष	फोटो उपलब्ध

910	1	TDL2394138	निर्वाचक का नाम : जीता पिता का नाम: खीमा राम गृह संख्या : 203 उम्र : 36 लिंग : पुरुष	911	1	TDL2407484	निर्वाचक का नाम : दिनेश कुमार पिता का नाम: पुना राम गृह संख्या : 222 उम्र : 30 लिंग : पुरुष	912	1	TDL2409654	निर्वाचक का नाम : राजू पिता का नाम: सका राम गृह संख्या : 208 उम्र : 18 लिंग : पुरुष
913	1	TDL2413045	निर्वाचक का नाम : लाला राम पिता का नाम: भावा राम गृह संख्या : 208 उम्र : 18 लिंग : पुरुष	914	1	TDL2413938	निर्वाचक का नाम : पन्ना राम पिता का नाम: जगा राम गृह संख्या : 220 उम्र : 22 लिंग : पुरुष	915	1	TDL2454452	निर्वाचक का नाम : अशोक पिता का नाम: हिंदू राम गृह संख्या : 266 उम्र : 19 लिंग : पुरुष
916	1	TDL2454510	निर्वाचक का नाम : सुका राम पिता का नाम: सुरमा राम गृह संख्या : 314 उम्र : 28 लिंग : पुरुष	917	1	TDL2454601	निर्वाचक का नाम : प्रवीणभाई भूराभाई वानसिया to पिता का नाम: भूरा भाई गृह संख्या : 200 उम्र : 30 लिंग : पुरुष	918	1	TDL2455988	निर्वाचक का नाम : किशन पिता का नाम: धना राम गृह संख्या : 316 उम्र : 23 लिंग : पुरुष
919	1	TDL2456028	निर्वाचक का नाम : विक्रम कुमार पिता का नाम: भीखाराम गृह संख्या : 329 उम्र : 19 लिंग : पुरुष	920	1	TDL2456051	निर्वाचक का नाम : लसी पति का नाम: काना गृह संख्या : 266 उम्र : 30 लिंग : महिला	921	1	TDL2456135	निर्वाचक का नाम : सुमी कुमारी पिता का नाम: भीखाराम गृह संख्या : 329 उम्र : 27 लिंग : महिला
922	1	TDL2456200	निर्वाचक का नाम : भावना कुमारी पिता का नाम: काना गृह संख्या : 266 उम्र : 19 लिंग : महिला	923	1	TDL2456234	निर्वाचक का नाम : खका पिता का नाम: सवा गृह संख्या : 234 उम्र : 23 लिंग : पुरुष	924	1	TDL2457331	निर्वाचक का नाम : काना राम पिता का नाम: वीरा राम गृह संख्या : 284 उम्र : 36 लिंग : पुरुष
925	1	TDL2457638	निर्वाचक का नाम : सोमी पिता का नाम: रमेश गृह संख्या : 212 उम्र : 21 लिंग : महिला	926	1	TDL2457935	निर्वाचक का नाम : सना पिता का नाम: नाना राम गृह संख्या : 258 उम्र : 23 लिंग : पुरुष	927	1	TDL2458115	निर्वाचक का नाम : जुमी बेन पति का नाम: गुला गृह संख्या : 264 उम्र : 23 लिंग : महिला
928	1	TDL2458149	निर्वाचक का नाम : सुरता पति का नाम: विनोद गृह संख्या : 263 उम्र : 26 लिंग : महिला	929	1	TDL2458172	निर्वाचक का नाम : पप्पू पिता का नाम: वजा गृह संख्या : 280 उम्र : 20 लिंग : पुरुष	930	1	TDL2458222	निर्वाचक का नाम : सुमली बेन पति का नाम: बाबु गृह संख्या : 263 उम्र : 23 लिंग : महिला
931	1	TDL2458230	निर्वाचक का नाम : जीवा पिता का नाम: नाना राम गृह संख्या : 258 उम्र : 25 लिंग : पुरुष	932	1	TDL2462158	निर्वाचक का नाम : सतीश कुमार पिता का नाम: कालू राम गृह संख्या : 414 उम्र : 18 लिंग : पुरुष	933	1	TDL2465078	निर्वाचक का नाम : अलकेश पिता का नाम: चन्दु गृह संख्या : 200 उम्र : 20 लिंग : पुरुष
934	1	TDL2465086	निर्वाचक का नाम : अर्जुन पिता का नाम: मावा राम गृह संख्या : 263 उम्र : 21 लिंग : पुरुष	935	1	TDL2464774	निर्वाचक का नाम : संगीता कुमारी पिता का नाम: सोमा राम गृह संख्या : 200 उम्र : 29 लिंग : महिला	936	1	TDL2464964	निर्वाचक का नाम : सवा राम पिता का नाम: भगा राम गृह संख्या : 200 उम्र : 19 लिंग : पुरुष
937	1	TDL2465151	निर्वाचक का नाम : होमिबेन पति का नाम: भूरा राम गृह संख्या : 265 उम्र : 24 लिंग : महिला	938	1	TDL2465789	निर्वाचक का नाम : दुर्गा कुमारी पति का नाम: विरमा राम गृह संख्या : 214 उम्र : 30 लिंग : महिला	939	1	TDL2465755	निर्वाचक का नाम : अनीता कुमारी पति का नाम: भूरा राम गृह संख्या : 238 उम्र : 22 लिंग : महिला

940	1	TDL2470730	निर्वाचक का नाम : चेना राम पिता का नाम: तारा गृह संख्या : 327 उम्र : 27 लिंग : पुरुष	फोटो उपलब्ध
941	1	TDL2470813	निर्वाचक का नाम : मिमना पति का नाम: चतरा राम गृह संख्या : 269 उम्र : 32 लिंग : महिला	फोटो उपलब्ध
942	1	TDL2470912	निर्वाचक का नाम : सीमा कुमारी गरासिया पति का नाम: कालुराम गृह संख्या : 322 उम्र : 27 लिंग : महिला	फोटो उपलब्ध
943	1	TDL2471076	निर्वाचक का नाम : लक्ष्मी कुमारी पति का नाम: सकरा गृह संख्या : 242 उम्र : 23 लिंग : महिला	फोटो उपलब्ध
944	1	TDL2472033	निर्वाचक का नाम : अशोक पिता का नाम: अंदा राम गृह संख्या : 318 उम्र : 23 लिंग : पुरुष	फोटो उपलब्ध
945	1	TDL2472116	निर्वाचक का नाम : सामनी पति का नाम: अशोक गृह संख्या : 318 उम्र : 26 लिंग : महिला	फोटो उपलब्ध
946	1	TDL2472256	निर्वाचक का नाम : भेरा राम पिता का नाम: अणदा राम गृह संख्या : 200 उम्र : 19 लिंग : पुरुष	फोटो उपलब्ध
947	1	TDL2472538	निर्वाचक का नाम : आशा राम पिता का नाम: नाना गृह संख्या : 258 उम्र : 20 लिंग : पुरुष	फोटो उपलब्ध
948	1	TDL2472744	निर्वाचक का नाम : मुगली पति का नाम: पन्ना राम गृह संख्या : 220 उम्र : 20 लिंग : महिला	फोटो उपलब्ध
949	1	TDL2472801	निर्वाचक का नाम : सोनिया पिता का नाम: देवा गृह संख्या : 266 उम्र : 19 लिंग : महिला	फोटो उपलब्ध
950	1	TDL2472892	निर्वाचक का नाम : रमेश पिता का नाम: देवा राम गृह संख्या : 266 उम्र : 25 लिंग : पुरुष	फोटो उपलब्ध
951	1	TDL2474799	निर्वाचक का नाम : रंगी कुमारी पति का नाम: जीवा गृह संख्या : 258 उम्र : 23 लिंग : महिला	फोटो उपलब्ध
952	1	TDL2476042	निर्वाचक का नाम : सवली पिता का नाम: देवा गृह संख्या : 266 उम्र : 23 लिंग : महिला	फोटो उपलब्ध
953	1	TDL2476059	निर्वाचक का नाम : पंखू पिता का नाम: देवा राम गृह संख्या : 266 उम्र : 32 लिंग : महिला	फोटो उपलब्ध
954	1	TDL2476091	निर्वाचक का नाम : सोनिया देवी पति का नाम: पिन्दू गृह संख्या : 216 उम्र : 25 लिंग : महिला	फोटो उपलब्ध
955	1	TDL2476166	निर्वाचक का नाम : मनोज पिता का नाम: जैठा राम गृह संख्या : 283 उम्र : 20 लिंग : पुरुष	फोटो उपलब्ध

निर्वाचकों का विवरण :							
A) मतदाताओं की संख्या :							
		नामावली का प्रकार	निर्वाचक नामावली की पहचान :	मतदाताओं की संख्या :			
				पुरुष	महिला	तृतीय लिंग	कुल
I	मूल	मूल नामावली	समस्त पूरकों को समेकित करते हुए विशेष गहन पुनरीक्षण 2026 की मूल नामावली	456	453	0	909
II	घटक I - परिवर्धन सूची	पूरक 1	विशेष गहन पुनरीक्षण - 2026	25	21	0	46
III	घटक II - विलोपन सूची	पूरक 1	विशेष गहन पुनरीक्षण - 2026	0	1	0	1
IV	लिंग में संशोधन के कारण अंतर			0	0	0	0
पुनरीक्षण के बाद इस नामावली में शुद्ध निर्वाचक (I+II-III+IV)				481	473	0	954
B) संशोधनों की संख्या :							
नामावली का प्रकार		निर्वाचक नामावली की पहचान :		संशोधनों की संख्या :			
पूरक 1		विशेष गहन पुनरीक्षण - 2026		5			

निर्वाचक रजिस्ट्रीकरण अधिकारी द्वारा जारी

E2-मृत्यु, S2-स्थानांतरित, R2-दोहरी प्रविष्टि, M2-लापता, Q2-अहर्ता नहीं