

## निर्वाचक नामावली 2026 S20 राजस्थान

विधान सभा क्षेत्र की संख्या , नाम व आरक्षण स्थिति : 148 - रेवदर (अ.जा.)		भाग संख्या : : 315			
संसदीय निर्वाचन क्षेत्र की संख्या, नाम व आरक्षण स्थिति, जिसमें विधान सभा निर्वाचन क्षेत्र स्थित है : 18 - जालोर (सामान्य)					
<b>1. पुनरीक्षण का विवरण</b>					
पुनरीक्षण का वर्ष :	2026	<b>निर्वाचक नामावली की पहचान :</b>			
अर्हता तिथि :	01-01-2026	समस्त पूरकों को समेकित करते हुए विशेष गहन पुनरीक्षण 2026 की मूल नामावली			
पुनरीक्षण का स्वरूप :	विशेष गहन पुनरीक्षण - 2026				
प्रकाशन की तिथि :	21-02-2026				
<b>2. भाग व मतदान क्षेत्र का विवरण :</b>					
भाग में आने वाले अनुभागों की संख्या और नाम :					
1-पीपर माल,सूरपगला		मुख्य शहर / मुख्य ग्राम	: SOORPAGLA		
2-बोर पाणी,सूरपगला		वार्ड	:		
3-पोल पाणी,सूरपगला		पोस्ट ऑफिस	:	SOORPAGLA BO	
4-डुबेरिया फली,सूरपगला		पुलिस थाना	:	आबूरोड सदर	
		तहसील	:		
		जिला	:	सिरोही	
		पिन कोड	:	307026	
<b>3. मतदान केंद्र का विवरण</b>					
मतदान केंद्र की संख्या व नाम :	315 - सुरपगला-2	<b>मतदान केन्द्र की विशेष हैसियत (पुरुष/महिला/सामान्य) :</b>		सामान्य	
मतदान केंद्र का भवन व पता :	राजकीय उच्च माध्यमिक विद्यालय, दाया भाग, सुरपगला	<b>इस मतदान क्षेत्र के सहायक (ऑक्जिलियरी) मतदान केन्द्रों की संख्या :</b>		0	
<b>4. मतदाताओं की संख्या :</b>					
<b>आरंभिक क्रम</b>	<b>अंतिम क्रम</b>	<b>मतदाताओं की संख्या</b>			
<b>संख्या</b>	<b>संख्या</b>	<b>पुरुष</b>	<b>महिला</b>	<b>तृतीय लिंग</b>	<b>कुल</b>
1	833	460	373	0	833

निर्वाचक रजिस्ट्रीकरण अधिकारी द्वारा जारी

Nazri Naksha

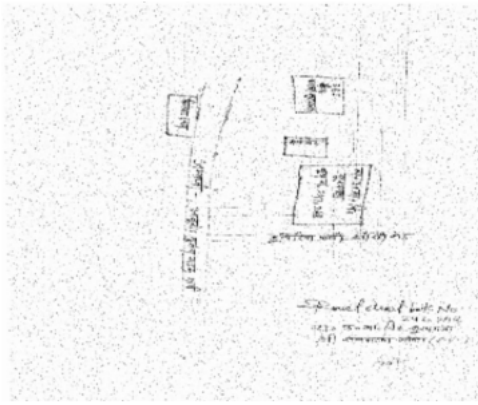

Google Map View

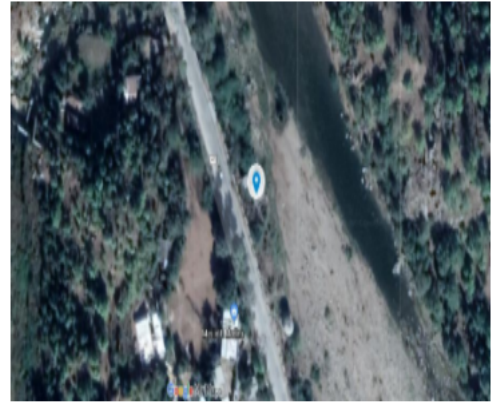

Polling Station Building Front View



Polling Station Front View



Cad View

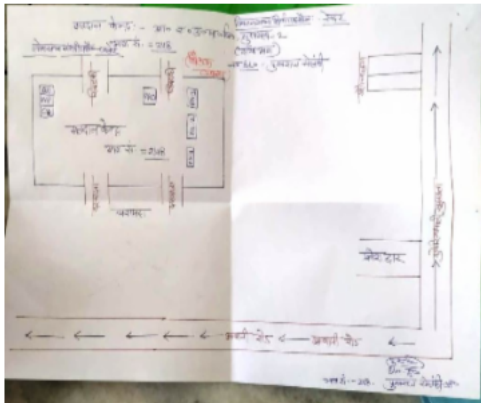

Key MAP View

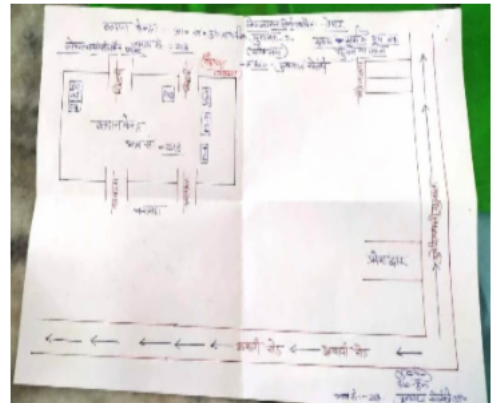

1	TDL1674456	निर्वाचक का नाम : देवा राम पिता का नाम: चेला गृह संख्या : 00 उम्र : 36 लिंग : पुरुष	फोटो उपलब्ध	2	TDL2261956	निर्वाचक का नाम : सविता पति का नाम: देवा राम गृह संख्या : 00 उम्र : 29 लिंग : महिला	फोटो उपलब्ध	3	TDL2184760	निर्वाचक का नाम : दलपत कुमार पिता का नाम: हरी राम गृह संख्या : 01 उम्र : 28 लिंग : पुरुष	फोटो उपलब्ध
4	TDL1762343	निर्वाचक का नाम : कांता राम पिता का नाम: सवा राम गृह संख्या : 25 उम्र : 25 लिंग : पुरुष	फोटो उपलब्ध	5	RJ/22/168/591331	निर्वाचक का नाम : फूलाराम पिता का नाम: सोमा गृह संख्या : 31 उम्र : 59 लिंग : पुरुष	फोटो उपलब्ध	6	GFV1675826	निर्वाचक का नाम : भीखा पिता का नाम: सुका गृह संख्या : 31 उम्र : 50 लिंग : पुरुष	फोटो उपलब्ध
7	RJ/22/168/591366	निर्वाचक का नाम : भूराराम पिता का नाम: खुमाराम गृह संख्या : 32 उम्र : 73 लिंग : पुरुष	फोटो उपलब्ध	8	RJ/22/168/591314	निर्वाचक का नाम : सोमी पति का नाम: भूराराम गृह संख्या : 32 उम्र : 69 लिंग : महिला	फोटो उपलब्ध	9	RJ/22/168/591013	निर्वाचक का नाम : केवलाराम पिता का नाम: चेलाराम गृह संख्या : 32 उम्र : 59 लिंग : पुरुष	फोटो उपलब्ध
10	GFV1675834	निर्वाचक का नाम : शांती पति का नाम: भूरा गृह संख्या : 32 उम्र : 58 लिंग : महिला	फोटो उपलब्ध	11	RJ/22/168/591476	निर्वाचक का नाम : गलबी पति का नाम: केवलाराम गृह संख्या : 32 उम्र : 53 लिंग : महिला	फोटो उपलब्ध	12	TDL0537449	निर्वाचक का नाम : रूगा पिता का नाम: भूरा गृह संख्या : 32 उम्र : 52 लिंग : पुरुष	फोटो उपलब्ध
13	GFV1675875	निर्वाचक का नाम : सुरमा पिता का नाम: चेलाराम गृह संख्या : 32 उम्र : 48 लिंग : पुरुष	फोटो उपलब्ध	14	TDL1444876	निर्वाचक का नाम : सकरा पिता का नाम: मोती गृह संख्या : 32 उम्र : 48 लिंग : पुरुष	फोटो उपलब्ध	15	GFV1675883	निर्वाचक का नाम : राजकी पति का नाम: सुरमा गृह संख्या : 32 उम्र : 45 लिंग : महिला	फोटो उपलब्ध
16	TDL0976258	निर्वाचक का नाम : दिता पिता का नाम: चेलाराम गृह संख्या : 32 उम्र : 41 लिंग : पुरुष	फोटो उपलब्ध	17	GFV1675859	निर्वाचक का नाम : सुमी पति का नाम: दीताराम गृह संख्या : 32 उम्र : 41 लिंग : महिला	फोटो उपलब्ध	18	TDL0976274	निर्वाचक का नाम : अर्जुन पिता का नाम: चेलाराम गृह संख्या : 32 उम्र : 36 लिंग : पुरुष	फोटो उपलब्ध
19	TDL0853184	निर्वाचक का नाम : मोती पिता का नाम: केवला गृह संख्या : 32 उम्र : 34 लिंग : पुरुष	फोटो उपलब्ध	20	TDL1368844	निर्वाचक का नाम : देवाराम पिता का नाम: चेलाजी गृह संख्या : 32 उम्र : 34 लिंग : पुरुष	फोटो उपलब्ध	21	TDL1368869	निर्वाचक का नाम : विसना पति का नाम: मोती गृह संख्या : 32 उम्र : 29 लिंग : महिला	फोटो उपलब्ध
22	TDL1368885	निर्वाचक का नाम : वरदा राम पिता का नाम: केवला राम गृह संख्या : 32 उम्र : 28 लिंग : पुरुष	फोटो उपलब्ध	23	TDL1368927	निर्वाचक का नाम : सांकला पिता का नाम: भुराराम गृह संख्या : 32 उम्र : 27 लिंग : पुरुष	फोटो उपलब्ध	24	TDL1368901	निर्वाचक का नाम : बाबु पिता का नाम: दीताराम गृह संख्या : 32 उम्र : 27 लिंग : पुरुष	फोटो उपलब्ध
25	TDL1851609	निर्वाचक का नाम : जालमा पिता का नाम: सुरमा गृह संख्या : 32 उम्र : 23 लिंग : पुरुष	फोटो उपलब्ध	26	TDL1910884	निर्वाचक का नाम : रन्सा पिता का नाम: सुरमा गृह संख्या : 32 उम्र : 22 लिंग : पुरुष	फोटो उपलब्ध	27	GFV1675891	निर्वाचक का नाम : सांकली पति का नाम: पीथा गृह संख्या : 33 उम्र : 93 लिंग : महिला	फोटो उपलब्ध
28	RJ/22/168/592027	निर्वाचक का नाम : गलबाराम पिता का नाम: धुला गृह संख्या : 34 उम्र : 68 लिंग : पुरुष	फोटो उपलब्ध	29	GFV1675909	निर्वाचक का नाम : रमला पिता का नाम: गलबा गृह संख्या : 34 उम्र : 43 लिंग : पुरुष	फोटो उपलब्ध	30	GFV1675917	निर्वाचक का नाम : सोकली पति का नाम: रमला गृह संख्या : 34 उम्र : 41 लिंग : महिला	फोटो उपलब्ध

31	RJ/22/168/592040	निर्वाचक का नाम : मन्सी पति का नाम: सोपाराम गृह संख्या : 35 उम्र : 63 लिंग : महिला	फोटो उपलब्ध	32	RJ/22/168/591152	निर्वाचक का नाम : हुन्साराम पिता का नाम: नवाराम गृह संख्या : 35 उम्र : 63 लिंग : पुरुष	फोटो उपलब्ध	33	RJ/22/168/591138	निर्वाचक का नाम : रेशमी पति का नाम: हुन्साराम गृह संख्या : 35 उम्र : 61 लिंग : महिला	फोटो उपलब्ध
34	RJ/22/168/591155	निर्वाचक का नाम : होदकी पति का नाम: सवाराम गृह संख्या : 35 उम्र : 53 लिंग : महिला	फोटो उपलब्ध	35	GFV1675958	निर्वाचक का नाम : मूंगला पिता का नाम: नवा गृह संख्या : 35 उम्र : 48 लिंग : पुरुष	फोटो उपलब्ध	36	GFV1675966	निर्वाचक का नाम : चपनी पति का नाम: मूंगला गृह संख्या : 35 उम्र : 43 लिंग : महिला	फोटो उपलब्ध
37	GFV1675933	निर्वाचक का नाम : हिन्दा पिता का नाम: नवा गृह संख्या : 35 उम्र : 43 लिंग : पुरुष	फोटो उपलब्ध	38	TDL2220556	निर्वाचक का नाम : साजा पिता का नाम: हुसा गृह संख्या : 35 उम्र : 43 लिंग : पुरुष	फोटो उपलब्ध	39	TDL0537456	निर्वाचक का नाम : विरमा पिता का नाम: साबूरा गृह संख्या : 35 उम्र : 38 लिंग : पुरुष	फोटो उपलब्ध
40	TDL1765999	निर्वाचक का नाम : राम राम पिता का नाम: हुशा गृह संख्या : 35 उम्र : 38 लिंग : पुरुष	फोटो उपलब्ध	41	TDL1766013	निर्वाचक का नाम : बुरकी पति का नाम: राम राम गृह संख्या : 35 उम्र : 37 लिंग : महिला	फोटो उपलब्ध	42	TDL1368976	निर्वाचक का नाम : साहेबा राम पिता का नाम: मनाजी गृह संख्या : 35 उम्र : 35 लिंग : पुरुष	फोटो उपलब्ध
43	TDL1368992	निर्वाचक का नाम : दीवाली पति का नाम: साहेबा गृह संख्या : 35 उम्र : 35 लिंग : महिला	फोटो उपलब्ध	44	TDL1766104	निर्वाचक का नाम : कमला पिता का नाम: सोप्पा राम गृह संख्या : 35 उम्र : 35 लिंग : पुरुष	फोटो उपलब्ध	45	TDL2052603	निर्वाचक का नाम : दिताली पिता का नाम: हिंद गृह संख्या : 35 उम्र : 31 लिंग : महिला	फोटो उपलब्ध
46	TDL1762293	निर्वाचक का नाम : नाना पिता का नाम: सोप्पा राम गृह संख्या : 35 उम्र : 24 लिंग : पुरुष	फोटो उपलब्ध	47	TDL1762285	निर्वाचक का नाम : बाबू पिता का नाम: मुघला गृह संख्या : 35 उम्र : 24 लिंग : पुरुष	फोटो उपलब्ध	48	TDL2045243	निर्वाचक का नाम : लाला पिता का नाम: हुशा गृह संख्या : 35 उम्र : 23 लिंग : पुरुष	फोटो उपलब्ध
49	GFV1675982	निर्वाचक का नाम : चम्पा पति का नाम: काला गृह संख्या : 36 उम्र : 57 लिंग : महिला	फोटो उपलब्ध	50	RJ/22/168/591227	निर्वाचक का नाम : शंकर पिता का नाम: मनाराम गृह संख्या : 36 उम्र : 57 लिंग : पुरुष	फोटो उपलब्ध	51	GFV1675974	निर्वाचक का नाम : शान्ति पति का नाम: शंकर गृह संख्या : 36 उम्र : 55 लिंग : महिला	फोटो उपलब्ध
52	RJ/22/168/591226	निर्वाचक का नाम : लक्ष्मण पिता का नाम: पीथाराम गृह संख्या : 36 उम्र : 55 लिंग : पुरुष	फोटो उपलब्ध	53	RJ/22/168/591199	निर्वाचक का नाम : सोकली पति का नाम: लक्ष्मण गृह संख्या : 36 उम्र : 52 लिंग : महिला	फोटो उपलब्ध	54	TDL1369016	निर्वाचक का नाम : राईला राम पिता का नाम: लसाजी गृह संख्या : 36 उम्र : 29 लिंग : पुरुष	फोटो उपलब्ध
55	TDL2048510	निर्वाचक का नाम : सना पिता का नाम: भीखा गृह संख्या : 36 उम्र : 29 लिंग : पुरुष	फोटो उपलब्ध	56	TDL1369032	निर्वाचक का नाम : खीमाराम पिता का नाम: शंकरजी गृह संख्या : 36 उम्र : 27 लिंग : पुरुष	फोटो उपलब्ध	57	TDL1369057	निर्वाचक का नाम : मीठाराम पिता का नाम: लसाजी गृह संख्या : 36 उम्र : 27 लिंग : पुरुष	फोटो उपलब्ध
58	RJ/22/168/591327	निर्वाचक का नाम : पाबूरा पिता का नाम: काला गृह संख्या : 37 उम्र : 61 लिंग : पुरुष	फोटो उपलब्ध	59	TDL0537464	निर्वाचक का नाम : सकुरा पिता का नाम: पाबू गृह संख्या : 37 उम्र : 39 लिंग : पुरुष	फोटो उपलब्ध	60	TDL1808039	निर्वाचक का नाम : हरसू पिता का नाम: पबूराम गृह संख्या : 37 उम्र : 30 लिंग : पुरुष	फोटो उपलब्ध

61	TDL2054138	निर्वाचक का नाम : शारदा पति का नाम: हरसू गृह संख्या : 37 उम्र : 29 लिंग : महिला	फोटो उपलब्ध	62	GFV1675990	निर्वाचक का नाम : सोनीया पिता का नाम: गोवा गृह संख्या : 38 उम्र : 78 लिंग : पुरुष	फोटो उपलब्ध	63	GFV1676006	निर्वाचक का नाम : चंपा पति का नाम: सोनीया गृह संख्या : 38 उम्र : 55 लिंग : महिला	फोटो उपलब्ध
64	TDL0535492	निर्वाचक का नाम : रमली पति का नाम: गोवा गृह संख्या : 38 उम्र : 41 लिंग : महिला	फोटो उपलब्ध	65	TDL1851583	निर्वाचक का नाम : देवा पिता का नाम: सोनिया गृह संख्या : 38 उम्र : 23 लिंग : पुरुष	फोटो उपलब्ध	66	TDL1919182	निर्वाचक का नाम : नाना पिता का नाम: सोनिया गृह संख्या : 38 उम्र : 22 लिंग : पुरुष	फोटो उपलब्ध
67	RJ/22/168/591326	निर्वाचक का नाम : रूपाराम पिता का नाम: साजाराम गृह संख्या : 39 उम्र : 83 लिंग : पुरुष	फोटो उपलब्ध	68	GFV1676014	निर्वाचक का नाम : गलबी पति का नाम: रूपाराम गृह संख्या : 39 उम्र : 78 लिंग : महिला	फोटो उपलब्ध	69	RJ/22/168/591478	निर्वाचक का नाम : चतराराम पिता का नाम: रूपाराम गृह संख्या : 39 उम्र : 54 लिंग : पुरुष	फोटो उपलब्ध
70	GFV1676030	निर्वाचक का नाम : सकली पति का नाम: लिबिया गृह संख्या : 39 उम्र : 54 लिंग : महिला	फोटो उपलब्ध	71	RJ/22/168/591479	निर्वाचक का नाम : रायली पति का नाम: चतराराम गृह संख्या : 39 उम्र : 53 लिंग : महिला	फोटो उपलब्ध	72	GFV1676022	निर्वाचक का नाम : रूपी पति का नाम: भरमाराम गृह संख्या : 39 उम्र : 49 लिंग : महिला	फोटो उपलब्ध
73	TDL0309005	निर्वाचक का नाम : गेनाराम पिता का नाम: रूपाराम गृह संख्या : 39 उम्र : 42 लिंग : पुरुष	फोटो उपलब्ध	74	GFV1735067	निर्वाचक का नाम : कात्ता पति का नाम: रतनाराम गृह संख्या : 39 उम्र : 41 लिंग : महिला	फोटो उपलब्ध	75	GFV1676048	निर्वाचक का नाम : शारदा पति का नाम: रतनाराम गृह संख्या : 39 उम्र : 41 लिंग : महिला	फोटो उपलब्ध
76	TDL0455345	निर्वाचक का नाम : शंका पिता का नाम: रूपा गृह संख्या : 39 उम्र : 38 लिंग : पुरुष	फोटो उपलब्ध	77	TDL1624451	निर्वाचक का नाम : देवली पति का नाम: शंका गृह संख्या : 39 उम्र : 34 लिंग : महिला	फोटो उपलब्ध	78	TDL0976290	निर्वाचक का नाम : वीरा पिता का नाम: रतना गृह संख्या : 39 उम्र : 33 लिंग : पुरुष	फोटो उपलब्ध
79	TDL1851591	निर्वाचक का नाम : कमला देवी पति का नाम: कनराम गृह संख्या : 39 उम्र : 33 लिंग : महिला	फोटो उपलब्ध	80	TDL0976282	निर्वाचक का नाम : मनु पति का नाम: अर्जुन गृह संख्या : 39 उम्र : 32 लिंग : महिला	फोटो उपलब्ध	81	TDL1354752	निर्वाचक का नाम : रमली पिता का नाम: साबुरा गृह संख्या : 39 उम्र : 29 लिंग : महिला	फोटो उपलब्ध
82	TDL1369081	निर्वाचक का नाम : रनाराम पिता का नाम: रतनाजी गृह संख्या : 39 उम्र : 28 लिंग : पुरुष	फोटो उपलब्ध	83	TDL1369107	निर्वाचक का नाम : कमली पति का नाम: रना राम गृह संख्या : 39 उम्र : 27 लिंग : महिला	फोटो उपलब्ध	84	TDL1444751	निर्वाचक का नाम : कना राम माता का नाम: रूपी गृह संख्या : 39 उम्र : 26 लिंग : पुरुष	फोटो उपलब्ध
85	TDL2052538	निर्वाचक का नाम : लसी माता का नाम: कांता गृह संख्या : 39 उम्र : 25 लिंग : महिला	फोटो उपलब्ध	86	TDL2052645	निर्वाचक का नाम : रावता माता का नाम: कांता गृह संख्या : 39 उम्र : 25 लिंग : पुरुष	फोटो उपलब्ध	87	TDL2045193	निर्वाचक का नाम : चंदुराम पिता का नाम: कांता गृह संख्या : 39 उम्र : 22 लिंग : पुरुष	फोटो उपलब्ध
88	RJ/22/168/591216	निर्वाचक का नाम : काली पति का नाम: काला गृह संख्या : 40 उम्र : 70 लिंग : महिला	फोटो उपलब्ध	89	TDL0774034	निर्वाचक का नाम : सोमी पति का नाम: सोना राम गृह संख्या : 40 उम्र : 66 लिंग : महिला	फोटो उपलब्ध	90	GFV1676055	निर्वाचक का नाम : अर्जुन पिता का नाम: काला गृह संख्या : 40 उम्र : 45 लिंग : पुरुष	फोटो उपलब्ध

91	GFV1676063	निर्वाचक का नाम : चम्पा पति का नाम: अर्जुन गृह संख्या : 40 उम्र : 42 लिंग : महिला	फोटो उपलब्ध	92	GFV1478700	निर्वाचक का नाम : मुगला पति का नाम: मेरा गृह संख्या : 40 उम्र : 41 लिंग : महिला	फोटो उपलब्ध	93	TDL0537480	निर्वाचक का नाम : हंजारी पति का नाम: सोना गृह संख्या : 40 उम्र : 38 लिंग : महिला	फोटो उपलब्ध
94	TDL0537472	निर्वाचक का नाम : थावरा पिता का नाम: लालाराम गृह संख्या : 40 उम्र : 35 लिंग : पुरुष	फोटो उपलब्ध	95	TDL0813204	निर्वाचक का नाम : भूरी पिता का नाम: रूगा गृह संख्या : 40 उम्र : 31 लिंग : महिला	फोटो उपलब्ध	96	TDL2045201	निर्वाचक का नाम : कांता पिता का नाम: अर्जुन गृह संख्या : 40 उम्र : 26 लिंग : महिला	फोटो उपलब्ध
97	TDL2053254	निर्वाचक का नाम : मीठा पिता का नाम: भेरा गृह संख्या : 40 उम्र : 24 लिंग : पुरुष	फोटो उपलब्ध	98	TDL2045227	निर्वाचक का नाम : सवी पिता का नाम: अर्जुन गृह संख्या : 40 उम्र : 23 लिंग : महिला	फोटो उपलब्ध	99	TDL2045219	निर्वाचक का नाम : तेरसी पिता का नाम: अर्जुन गृह संख्या : 40 उम्र : 22 लिंग : महिला	फोटो उपलब्ध
100	RJ/22/168/592043	निर्वाचक का नाम : मुगला पिता का नाम: काला गृह संख्या : 41 उम्र : 72 लिंग : पुरुष	फोटो उपलब्ध	101	GFV1676071	निर्वाचक का नाम : लीबरी पति का नाम: मुगला गृह संख्या : 41 उम्र : 71 लिंग : महिला	फोटो उपलब्ध	102	TDL2302156	निर्वाचक का नाम : मावा राम पिता का नाम: मूंगला जी गृह संख्या : 41 उम्र : 53 लिंग : पुरुष	फोटो उपलब्ध
103	GFV1676089	निर्वाचक का नाम : देवली पति का नाम: मावा गृह संख्या : 41 उम्र : 51 लिंग : महिला	फोटो उपलब्ध	104	GFV1676097	निर्वाचक का नाम : सुनरी पति का नाम: मुगला गृह संख्या : 41 उम्र : 51 लिंग : महिला	फोटो उपलब्ध	105	TDL0537498	निर्वाचक का नाम : साबूरा राम पिता का नाम: मूंगला गृह संख्या : 41 उम्र : 43 लिंग : पुरुष	फोटो उपलब्ध
106	TDL0209494	निर्वाचक का नाम : अर्जुन राम पिता का नाम: काला गृह संख्या : 41 उम्र : 41 लिंग : पुरुष	फोटो उपलब्ध	107	TDL0362467	निर्वाचक का नाम : मानकी पति का नाम: अर्जुन गृह संख्या : 41 उम्र : 39 लिंग : महिला	फोटो उपलब्ध	108	TDL0537506	निर्वाचक का नाम : गलबी पति का नाम: साबूरा गृह संख्या : 41 उम्र : 37 लिंग : महिला	फोटो उपलब्ध
109	TDL1762228	निर्वाचक का नाम : लाली पति का नाम: सोमला गृह संख्या : 41 उम्र : 29 लिंग : महिला	फोटो उपलब्ध	110	TDL1369123	निर्वाचक का नाम : सोमला पिता का नाम: मूंगला गृह संख्या : 41 उम्र : 27 लिंग : पुरुष	फोटो उपलब्ध	111	TDL1423110	निर्वाचक का नाम : लाला राम पिता का नाम: मावा राम गृह संख्या : 41 उम्र : 22 लिंग : पुरुष	फोटो उपलब्ध
112	TDL2261881	निर्वाचक का नाम : फतेह लाल पिता का नाम: मावा राम गृह संख्या : 41 उम्र : 19 लिंग : पुरुष	फोटो उपलब्ध	113	RJ/22/168/591321	निर्वाचक का नाम : भोटीया पिता का नाम: नाना गृह संख्या : 42 उम्र : 88 लिंग : पुरुष	फोटो उपलब्ध	114	RJ/22/168/592038	निर्वाचक का नाम : धीराराम पिता का नाम: खीमाराम गृह संख्या : 42 उम्र : 65 लिंग : पुरुष	फोटो उपलब्ध
115	RJ/22/168/592039	निर्वाचक का नाम : रेशमी पति का नाम: धीराराम गृह संख्या : 42 उम्र : 63 लिंग : महिला	फोटो उपलब्ध	116	TDL0210898	निर्वाचक का नाम : लीबाराम पिता का नाम: काला गृह संख्या : 42 उम्र : 49 लिंग : पुरुष	फोटो उपलब्ध	117	TDL0309039	निर्वाचक का नाम : शान्ति पति का नाम: लीभाराम गृह संख्या : 42 उम्र : 44 लिंग : महिला	फोटो उपलब्ध
118	TDL1517689	निर्वाचक का नाम : शारदा पति का नाम: लीबा राम गृह संख्या : 42 उम्र : 36 लिंग : महिला	फोटो उपलब्ध	119	TDL1808021	निर्वाचक का नाम : कालुराम पिता का नाम: धीरा गृह संख्या : 42 उम्र : 26 लिंग : पुरुष	फोटो उपलब्ध	120	TDL1816610	निर्वाचक का नाम : रमीला पति का नाम: कालुराम गृह संख्या : 42 उम्र : 26 लिंग : महिला	फोटो उपलब्ध

121 निर्वाचक का नाम : डुगरा पिता का नाम: साजा गृह संख्या : 43 उम्र : 52 लिंग : महिला	TDL0309096	122 निर्वाचक का नाम : पानरी पति का नाम: मुगला गृह संख्या : 43 उम्र : 51 लिंग : महिला	TDL0290890	123 निर्वाचक का नाम : सतरा पिता का नाम: काला गृह संख्या : 43 उम्र : 49 लिंग : पुरुष	TDL0291203
124 निर्वाचक का नाम : बदकी पति का नाम: डुगररा गृह संख्या : 43 उम्र : 48 लिंग : महिला	TDL0309104	125 निर्वाचक का नाम : बांसा पति का नाम: सतरा गृह संख्या : 43 उम्र : 44 लिंग : महिला	TDL0290783	126 निर्वाचक का नाम : हकमा पिता का नाम: काला गृह संख्या : 43 उम्र : 44 लिंग : पुरुष	TDL0210880
127 निर्वाचक का नाम : लीवरी पति का नाम: हकमा गृह संख्या : 43 उम्र : 42 लिंग : महिला	TDL0290791	128 निर्वाचक का नाम : हरमी पति का नाम: गेना गृह संख्या : 43 उम्र : 41 लिंग : महिला	TDL0309070	129 निर्वाचक का नाम : रमला राम पिता का नाम: काला गृह संख्या : 43 उम्र : 39 लिंग : पुरुष	TDL0210906
130 निर्वाचक का नाम : दितली पति का नाम: रमला गृह संख्या : 43 उम्र : 39 लिंग : महिला	TDL0291195	131 निर्वाचक का नाम : लीला पति का नाम: राईला गृह संख्या : 43 उम्र : 36 लिंग : महिला	TDL1369149	132 निर्वाचक का नाम : राईला पिता का नाम: मगलाराम गृह संख्या : 43 उम्र : 34 लिंग : पुरुष	TDL0309054
133 निर्वाचक का नाम : बसु पिता का नाम: चतरा गृह संख्या : 43 उम्र : 31 लिंग : पुरुष	TDL2057487	134 निर्वाचक का नाम : लसी पति का नाम: बसु गृह संख्या : 43 उम्र : 29 लिंग : महिला	TDL2057453	135 निर्वाचक का नाम : सोपी पति का नाम: पूना गृह संख्या : 44 उम्र : 89 लिंग : महिला	TDL0976308
136 निर्वाचक का नाम : सोमाराम पिता का नाम: भेराराम गृह संख्या : 44 उम्र : 68 लिंग : पुरुष	RJ/22/168/591319	137 निर्वाचक का नाम : मसरी पति का नाम: सोमाराम गृह संख्या : 44 उम्र : 66 लिंग : महिला	GFV1676121	138 निर्वाचक का नाम : गुजरी पति का नाम: सोमाराम गृह संख्या : 44 उम्र : 63 लिंग : महिला	GFV1676139
139 निर्वाचक का नाम : वाली पति का नाम: कमला गृह संख्या : 44 उम्र : 45 लिंग : महिला	TDL0774042	140 निर्वाचक का नाम : सामला पिता का नाम: सोमा गृह संख्या : 44 उम्र : 45 लिंग : पुरुष	TDL0774067	141 निर्वाचक का नाम : बबली पति का नाम: हकमा गृह संख्या : 44 उम्र : 43 लिंग : महिला	TDL0774059
142 निर्वाचक का नाम : कमला पिता का नाम: सोमा गृह संख्या : 44 उम्र : 42 लिंग : पुरुष	GFV1908672	143 निर्वाचक का नाम : हकमा पिता का नाम: सोमा गृह संख्या : 44 उम्र : 41 लिंग : पुरुष	GFV1908680	144 निर्वाचक का नाम : सविता पति का नाम: सामला गृह संख्या : 44 उम्र : 41 लिंग : महिला	TDL0774075
145 निर्वाचक का नाम : गेनाराम पिता का नाम: सोमा गृह संख्या : 44 उम्र : 35 लिंग : पुरुष	TDL0774083	146 निर्वाचक का नाम : अमिया पति का नाम: गेनाराम गृह संख्या : 44 उम्र : 34 लिंग : महिला	TDL0774091	147 निर्वाचक का नाम : भीमाराम पिता का नाम: सोमा गृह संख्या : 44 उम्र : 33 लिंग : पुरुष	TDL0774109
148 निर्वाचक का नाम : भेरी पति का नाम: भीमाराम गृह संख्या : 44 उम्र : 32 लिंग : महिला	TDL0774117	149 निर्वाचक का नाम : मीठा राम पिता का नाम: मुगला गृह संख्या : 44 उम्र : 28 लिंग : पुरुष	TDL1423144	150 निर्वाचक का नाम : लखमाराम पिता का नाम: भेराराम गृह संख्या : 45 उम्र : 68 लिंग : पुरुष	RJ/22/168/591320

151	GFV1676147	निर्वाचक का नाम : सावली पति का नाम: लखमाराम गृह संख्या : 45 उम्र : 66 लिंग : महिला	फोटो उपलब्ध	152	GFV1676162	निर्वाचक का नाम : शारदा पति का नाम: अर्जुन गृह संख्या : 45 उम्र : 41 लिंग : महिला	फोटो उपलब्ध	153	TDL0774141	निर्वाचक का नाम : अर्जुनराम पिता का नाम: लखमाराम गृह संख्या : 45 उम्र : 41 लिंग : पुरुष	फोटो उपलब्ध
154	TDL0853192	निर्वाचक का नाम : सवली पति का नाम: शंकर गृह संख्या : 45 उम्र : 40 लिंग : महिला	फोटो उपलब्ध	155	TDL1517556	निर्वाचक का नाम : शंकर पिता का नाम: लकमाजी गृह संख्या : 45 उम्र : 38 लिंग : पुरुष	फोटो उपलब्ध	156	TDL0774133	निर्वाचक का नाम : सामला पिता का नाम: काला गृह संख्या : 45 उम्र : 33 लिंग : पुरुष	फोटो उपलब्ध
157	TDL1517515	निर्वाचक का नाम : प्रभू राम पिता का नाम: लखमा राम गृह संख्या : 45 उम्र : 32 लिंग : पुरुष	फोटो उपलब्ध	158	TDL0774125	निर्वाचक का नाम : अतरी पति का नाम: प्रभुराम गृह संख्या : 45 उम्र : 31 लिंग : महिला	फोटो उपलब्ध	159	TDL1369180	निर्वाचक का नाम : रामलाल पिता का नाम: लकमाजी गृह संख्या : 45 उम्र : 30 लिंग : पुरुष	फोटो उपलब्ध
160	TDL2324838	निर्वाचक का नाम : सावली पति का नाम: साजा गृह संख्या : 45 उम्र : 29 लिंग : महिला	फोटो उपलब्ध	161	TDL2045185	निर्वाचक का नाम : शिंगारी पिता का नाम: शारदा गृह संख्या : 45 उम्र : 23 लिंग : महिला	फोटो उपलब्ध	162	RJ/22/168/591317	निर्वाचक का नाम : हिन्दा पिता का नाम: भारता गृह संख्या : 46 उम्र : 73 लिंग : पुरुष	फोटो उपलब्ध
163	RJ/22/168/591316	निर्वाचक का नाम : गुंजा पिता का नाम: भारता गृह संख्या : 46 उम्र : 63 लिंग : पुरुष	फोटो उपलब्ध	164	RJ/22/168/591306	निर्वाचक का नाम : पानरी पति का नाम: गुंजा गृह संख्या : 46 उम्र : 61 लिंग : महिला	फोटो उपलब्ध	165	TDL0774588	निर्वाचक का नाम : गंगली पति का नाम: हिदा गृह संख्या : 46 उम्र : 55 लिंग : महिला	फोटो उपलब्ध
166	TDL1624402	निर्वाचक का नाम : लाला पिता का नाम: बदा गृह संख्या : 46 उम्र : 54 लिंग : पुरुष	फोटो उपलब्ध	167	TDL0209544	निर्वाचक का नाम : गुला पिता का नाम: हिन्दा गृह संख्या : 46 उम्र : 44 लिंग : पुरुष	फोटो उपलब्ध	168	GFV1676196	निर्वाचक का नाम : जानाराम पिता का नाम: हिन्दा गृह संख्या : 46 उम्र : 41 लिंग : पुरुष	फोटो उपलब्ध
169	GFV1676188	निर्वाचक का नाम : मेवली पति का नाम: बदा गृह संख्या : 46 उम्र : 41 लिंग : महिला	फोटो उपलब्ध	170	TDL1624139	निर्वाचक का नाम : लसी पति का नाम: गुला गृह संख्या : 46 उम्र : 41 लिंग : महिला	फोटो उपलब्ध	171	TDL0774158	निर्वाचक का नाम : शारदी पति का नाम: गुला गृह संख्या : 46 उम्र : 37 लिंग : महिला	फोटो उपलब्ध
172	TDL2045300	निर्वाचक का नाम : आशा माता का नाम: हीन्था गृह संख्या : 46 उम्र : 23 लिंग : पुरुष	फोटो उपलब्ध	173	GFV1676212	निर्वाचक का नाम : सूमली पति का नाम: भारमा गृह संख्या : 47 उम्र : 49 लिंग : महिला	फोटो उपलब्ध	174	TDL1036870	निर्वाचक का नाम : राजू पिता का नाम: रूगा गृह संख्या : 47 उम्र : 33 लिंग : पुरुष	फोटो उपलब्ध
175	TDL1517705	निर्वाचक का नाम : लीबा राम पिता का नाम: भारमा राम गृह संख्या : 47 उम्र : 28 लिंग : पुरुष	फोटो उपलब्ध	176	TDL1919042	निर्वाचक का नाम : लाला माता का नाम: सूमली गृह संख्या : 47 उम्र : 22 लिंग : पुरुष	फोटो उपलब्ध	177	GFV1676238	निर्वाचक का नाम : चम्पा पति का नाम: वीराराम गृह संख्या : 48 उम्र : 45 लिंग : महिला	फोटो उपलब्ध
178	TDL0638965	निर्वाचक का नाम : हमिरा पिता का नाम: कारमा गृह संख्या : 48 उम्र : 36 लिंग : पुरुष	फोटो उपलब्ध	179	TDL1762277	निर्वाचक का नाम : सोमी पति का नाम: हमीरा गृह संख्या : 48 उम्र : 33 लिंग : महिला	फोटो उपलब्ध	180	TDL2045276	निर्वाचक का नाम : जोना पिता का नाम: वीरा गृह संख्या : 48 उम्र : 27 लिंग : पुरुष	फोटो उपलब्ध

181	TDL2045292	निर्वाचक का नाम : आसा माता का नाम: चंपा गृह संख्या : 48 उम्र : 22 लिंग : महिला	फोटो उपलब्ध	182	RJ/22/168/591297	निर्वाचक का नाम : थावरी पति का नाम: नीकिया गृह संख्या : 50 उम्र : 63 लिंग : महिला	फोटो उपलब्ध	183	RJ/22/168/591294	निर्वाचक का नाम : सापा पिता का नाम: हाजा गृह संख्या : 50 उम्र : 60 लिंग : पुरुष	फोटो उपलब्ध
184	RJ/22/168/591278	निर्वाचक का नाम : सोपा पति का नाम: सोबा गृह संख्या : 50 उम्र : 60 लिंग : महिला	फोटो उपलब्ध	185	GFV1676246	निर्वाचक का नाम : कना पति का नाम: सापा गृह संख्या : 50 उम्र : 41 लिंग : महिला	फोटो उपलब्ध	186	GFV1908718	निर्वाचक का नाम : माणना पिता का नाम: निकिया गृह संख्या : 50 उम्र : 39 लिंग : पुरुष	फोटो उपलब्ध
187	GFV1908839	निर्वाचक का नाम : तेजकी पति का नाम: माणना गृह संख्या : 50 उम्र : 39 लिंग : महिला	फोटो उपलब्ध	188	TDL1369206	निर्वाचक का नाम : सुमित्रा पति का नाम: गंगला राम गृह संख्या : 50 उम्र : 31 लिंग : महिला	फोटो उपलब्ध	189	TDL0852988	निर्वाचक का नाम : बसुरा पिता का नाम: रूगा गृह संख्या : 50 उम्र : 30 लिंग : पुरुष	फोटो उपलब्ध
190	TDL1369222	निर्वाचक का नाम : सरदा राम पिता का नाम: सोपा गृह संख्या : 50 उम्र : 29 लिंग : पुरुष	फोटो उपलब्ध	191	TDL1369248	निर्वाचक का नाम : गंगला राम पिता का नाम: सोपाजी गृह संख्या : 50 उम्र : 27 लिंग : पुरुष	फोटो उपलब्ध	192	TDL1369263	निर्वाचक का नाम : बसुरी पति का नाम: बसुरा गृह संख्या : 50 उम्र : 27 लिंग : महिला	फोटो उपलब्ध
193	GFV1424043	निर्वाचक का नाम : वजणु पति का नाम: रूपाराम गृह संख्या : 51 उम्र : 81 लिंग : महिला	फोटो उपलब्ध	194	GFV1676253	निर्वाचक का नाम : भूरा पिता का नाम: रूपा गृह संख्या : 51 उम्र : 63 लिंग : पुरुष	फोटो उपलब्ध	195	GFV1676261	निर्वाचक का नाम : जगली पति का नाम: भूरा गृह संख्या : 51 उम्र : 58 लिंग : महिला	फोटो उपलब्ध
196	TDL0309112	निर्वाचक का नाम : रुगाराम पिता का नाम: रूपाराम गृह संख्या : 51 उम्र : 57 लिंग : पुरुष	फोटो उपलब्ध	197	TDL0209510	निर्वाचक का नाम : तेजाराम पिता का नाम: विरमा गृह संख्या : 51 उम्र : 56 लिंग : पुरुष	फोटो उपलब्ध	198	GFV1676279	निर्वाचक का नाम : थावरा पिता का नाम: रूपा गृह संख्या : 51 उम्र : 53 लिंग : पुरुष	फोटो उपलब्ध
199	TDL0774166	निर्वाचक का नाम : मालकी पति का नाम: तेजाराम गृह संख्या : 51 उम्र : 50 लिंग : महिला	फोटो उपलब्ध	200	GFV1676287	निर्वाचक का नाम : काली पति का नाम: थावरा गृह संख्या : 51 उम्र : 49 लिंग : महिला	फोटो उपलब्ध	201	TDL1602424	निर्वाचक का नाम : रमली पति का नाम: कला गृह संख्या : 51 उम्र : 33 लिंग : महिला	फोटो उपलब्ध
202	TDL2053122	निर्वाचक का नाम : सोमा पिता का नाम: थावरा गृह संख्या : 51 उम्र : 33 लिंग : पुरुष	फोटो उपलब्ध	203	TDL1602457	निर्वाचक का नाम : कला पिता का नाम: भूरा गृह संख्या : 51 उम्र : 30 लिंग : पुरुष	फोटो उपलब्ध	204	TDL0976316	निर्वाचक का नाम : मूगला पिता का नाम: तेजा गृह संख्या : 51 उम्र : 29 लिंग : पुरुष	फोटो उपलब्ध
205	TDL2053130	निर्वाचक का नाम : कना पिता का नाम: थावरा गृह संख्या : 51 उम्र : 29 लिंग : पुरुष	फोटो उपलब्ध	206	TDL2336980	निर्वाचक का नाम : रावता पिता का नाम: सकरा गृह संख्या : 51 उम्र : 29 लिंग : पुरुष	फोटो उपलब्ध	207	TDL1354778	निर्वाचक का नाम : मनु पति का नाम: अर्जुन गृह संख्या : 51 उम्र : 28 लिंग : महिला	फोटो उपलब्ध
208	TDL2068708	निर्वाचक का नाम : हीन्दुरा पिता का नाम: रुगाराम गृह संख्या : 51 उम्र : 24 लिंग : पुरुष	फोटो उपलब्ध	209	TDL1762327	निर्वाचक का नाम : सीता पिता का नाम: रुगा राम गृह संख्या : 51 उम्र : 23 लिंग : महिला	फोटो उपलब्ध	210	TDL2068674	निर्वाचक का नाम : दिती पिता का नाम: रुधाराम गृह संख्या : 51 उम्र : 22 लिंग : महिला	फोटो उपलब्ध

211	TDL2053155	निर्वाचक का नाम : जमना पिता का नाम: थावरा गृह संख्या : 51 उम्र : 21 लिंग : महिला	फोटो उपलब्ध	212	RJ/22/168/591299	निर्वाचक का नाम : मणा पिता का नाम: नाना गृह संख्या : 52 उम्र : 63 लिंग : पुरुष	फोटो उपलब्ध	213	RJ/22/168/591296	निर्वाचक का नाम : सावली पति का नाम: मणा गृह संख्या : 52 उम्र : 60 लिंग : महिला	फोटो उपलब्ध
214	TDL1369289	निर्वाचक का नाम : पारती पति का नाम: लाला गृह संख्या : 52 उम्र : 35 लिंग : महिला	फोटो उपलब्ध	215	RJ/22/168/591365	निर्वाचक का नाम : चोपा पिता का नाम: केसा गृह संख्या : 53 उम्र : 57 लिंग : पुरुष	फोटो उपलब्ध	216	GFV1466408	निर्वाचक का नाम : थावरी पति का नाम: चोपा गृह संख्या : 53 उम्र : 55 लिंग : महिला	फोटो उपलब्ध
217	TDL0011148	निर्वाचक का नाम : सकरी पति का नाम: चेला गृह संख्या : 53 उम्र : 51 लिंग : महिला	फोटो उपलब्ध	218	GFV1676311	निर्वाचक का नाम : खेता पिता का नाम: काला गृह संख्या : 53 उम्र : 48 लिंग : पुरुष	फोटो उपलब्ध	219	GFV1676329	निर्वाचक का नाम : गलबी पति का नाम: खेता गृह संख्या : 53 उम्र : 44 लिंग : महिला	फोटो उपलब्ध
220	GFV1676295	निर्वाचक का नाम : अर्जुन पिता का नाम: केसा गृह संख्या : 53 उम्र : 43 लिंग : पुरुष	फोटो उपलब्ध	221	TDL2051340	निर्वाचक का नाम : कालाराम माता का नाम: चेला गृह संख्या : 53 उम्र : 31 लिंग : पुरुष	फोटो उपलब्ध	222	TDL1354794	निर्वाचक का नाम : सरदा पिता का नाम: चोपा गृह संख्या : 53 उम्र : 28 लिंग : पुरुष	फोटो उपलब्ध
223	TDL2051407	निर्वाचक का नाम : कसना माता का नाम: चेला गृह संख्या : 53 उम्र : 24 लिंग : पुरुष	फोटो उपलब्ध	224	TDL2051365	निर्वाचक का नाम : वाला माता का नाम: साकरी गृह संख्या : 53 उम्र : 22 लिंग : पुरुष	फोटो उपलब्ध	225	TDL0290155	निर्वाचक का नाम : दीता पिता का नाम: वगता गृह संख्या : 54 उम्र : 43 लिंग : पुरुष	फोटो उपलब्ध
226	GFV1959782	निर्वाचक का नाम : मन्शा पिता का नाम: वगता गृह संख्या : 54 उम्र : 41 लिंग : पुरुष	फोटो उपलब्ध	227	RJ/22/168/591194	निर्वाचक का नाम : गेगली पति का नाम: रामाराम गृह संख्या : 55 उम्र : 55 लिंग : महिला	फोटो उपलब्ध	228	TDL0159335	निर्वाचक का नाम : नाना पिता का नाम: थावरा गृह संख्या : 55 उम्र : 53 लिंग : पुरुष	फोटो उपलब्ध
229	TDL1369305	निर्वाचक का नाम : अजमी पति का नाम: नानाराम गृह संख्या : 55 उम्र : 44 लिंग : महिला	फोटो उपलब्ध	230	TDL1369321	निर्वाचक का नाम : हकमाराम पिता का नाम: रामाराम गृह संख्या : 55 उम्र : 29 लिंग : पुरुष	फोटो उपलब्ध	231	TDL2051456	निर्वाचक का नाम : मनना पिता का नाम: कालाराम गृह संख्या : 55 उम्र : 27 लिंग : पुरुष	फोटो उपलब्ध
232	TDL1517630	निर्वाचक का नाम : इसूरी पति का नाम: हकमा गृह संख्या : 55 उम्र : 26 लिंग : महिला	फोटो उपलब्ध	233	TDL1851575	निर्वाचक का नाम : रावता माता का नाम: गंगली गृह संख्या : 55 उम्र : 23 लिंग : पुरुष	फोटो उपलब्ध	234	TDL1918887	निर्वाचक का नाम : कला पिता का नाम: नाना गृह संख्या : 55 उम्र : 22 लिंग : पुरुष	फोटो उपलब्ध
235	GFV1676337	निर्वाचक का नाम : भीखा पिता का नाम: हीरा गृह संख्या : 56 उम्र : 66 लिंग : पुरुष	फोटो उपलब्ध	236	GFV1787340	निर्वाचक का नाम : सकरी पति का नाम: भीखा गृह संख्या : 56 उम्र : 63 लिंग : महिला	फोटो उपलब्ध	237	TDL0853010	निर्वाचक का नाम : नाथा पिता का नाम: साजा गृह संख्या : 56 उम्र : 59 लिंग : पुरुष	फोटो उपलब्ध
238	RJ/22/168/591228	निर्वाचक का नाम : चमना पिता का नाम: हीरा गृह संख्या : 56 उम्र : 57 लिंग : पुरुष	फोटो उपलब्ध	239	GFV1676345	निर्वाचक का नाम : रेशमी पति का नाम: चमना गृह संख्या : 56 उम्र : 55 लिंग : महिला	फोटो उपलब्ध	240	TDL0853002	निर्वाचक का नाम : सोमी पिता का नाम: नाथा गृह संख्या : 56 उम्र : 52 लिंग : महिला	फोटो उपलब्ध

241	GFV1676352	निर्वाचक का नाम : अमरा पिता का नाम: भीखा गृह संख्या : 56 उम्र : 43 लिंग : पुरुष	फोटो उपलब्ध	242	GFV1676378	निर्वाचक का नाम : भारमा पिता का नाम: चमना गृह संख्या : 56 उम्र : 43 लिंग : पुरुष	फोटो उपलब्ध	243	GFV1676360	निर्वाचक का नाम : केली पिता का नाम: अमरा गृह संख्या : 56 उम्र : 41 लिंग : महिला	फोटो उपलब्ध
244	TDL0813220	निर्वाचक का नाम : लीला पति का नाम: भारमा गृह संख्या : 56 उम्र : 41 लिंग : महिला	फोटो उपलब्ध	245	TDL0853028	निर्वाचक का नाम : शीला पिता का नाम: नाथा गृह संख्या : 56 उम्र : 30 लिंग : पुरुष	फोटो उपलब्ध	246	TDL1624212	निर्वाचक का नाम : नाना पिता का नाम: भीखा गृह संख्या : 56 उम्र : 29 लिंग : पुरुष	फोटो उपलब्ध
247	TDL1624261	निर्वाचक का नाम : नेरिया पिता का नाम: चमना गृह संख्या : 56 उम्र : 29 लिंग : पुरुष	फोटो उपलब्ध	248	TDL2068617	निर्वाचक का नाम : लीला पिता का नाम: भीखा गृह संख्या : 56 उम्र : 26 लिंग : महिला	फोटो उपलब्ध	249	GFV1676386	निर्वाचक का नाम : धरमा पिता का नाम: हीरा गृह संख्या : 57 उम्र : 58 लिंग : पुरुष	फोटो उपलब्ध
250	GFV1676394	निर्वाचक का नाम : मसरी पति का नाम: धरमा गृह संख्या : 57 उम्र : 56 लिंग : महिला	फोटो उपलब्ध	251	GFV1466440	निर्वाचक का नाम : अखा पिता का नाम: हीरा गृह संख्या : 57 उम्र : 53 लिंग : पुरुष	फोटो उपलब्ध	252	GFV1466390	निर्वाचक का नाम : केसरी पति का नाम: अटवा गृह संख्या : 57 उम्र : 51 लिंग : महिला	फोटो उपलब्ध
253	TDL0309120	निर्वाचक का नाम : विरमा पिता का नाम: धर्मा गृह संख्या : 57 उम्र : 38 लिंग : पुरुष	फोटो उपलब्ध	254	TDL0976324	निर्वाचक का नाम : बिबली पति का नाम: नाना गृह संख्या : 57 उम्र : 34 लिंग : महिला	फोटो उपलब्ध	255	TDL1655570	निर्वाचक का नाम : नाना पिता का नाम: धर्मा गृह संख्या : 57 उम्र : 33 लिंग : पुरुष	फोटो उपलब्ध
256	TDL0853036	निर्वाचक का नाम : मणकी पति का नाम: चक्ता गृह संख्या : 57 उम्र : 31 लिंग : महिला	फोटो उपलब्ध	257	TDL1369347	निर्वाचक का नाम : सवा पिता का नाम: धरमा गृह संख्या : 57 उम्र : 28 लिंग : पुरुष	फोटो उपलब्ध	258	TDL1369362	निर्वाचक का नाम : डूगरा पिता का नाम: धरमा गृह संख्या : 57 उम्र : 27 लिंग : पुरुष	फोटो उपलब्ध
259	TDL1918911	निर्वाचक का नाम : लाला पिता का नाम: आखा गृह संख्या : 57 उम्र : 22 लिंग : पुरुष	फोटो उपलब्ध	260	TDL1369388	निर्वाचक का नाम : काला पिता का नाम: सोना गृह संख्या : 59 उम्र : 71 लिंग : पुरुष	फोटो उपलब्ध	261	TDL1369404	निर्वाचक का नाम : बसली पति का नाम: काला गृह संख्या : 59 उम्र : 69 लिंग : महिला	फोटो उपलब्ध
262	TDL0422758	निर्वाचक का नाम : लीबाराम पिता का नाम: कालाराम गृह संख्या : 59 उम्र : 45 लिंग : पुरुष	फोटो उपलब्ध	263	TDL0422766	निर्वाचक का नाम : मोरकी पति का नाम: लीबाराम गृह संख्या : 59 उम्र : 44 लिंग : महिला	फोटो उपलब्ध	264	GFV1676402	निर्वाचक का नाम : छगना पिता का नाम: रामा गृह संख्या : 59 उम्र : 43 लिंग : पुरुष	फोटो उपलब्ध
265	GFV1676410	निर्वाचक का नाम : सकरी पति का नाम: छगना गृह संख्या : 59 उम्र : 41 लिंग : महिला	फोटो उपलब्ध	266	TDL0422774	निर्वाचक का नाम : देवाराम पिता का नाम: कालाराम गृह संख्या : 59 उम्र : 40 लिंग : पुरुष	फोटो उपलब्ध	267	TDL0422782	निर्वाचक का नाम : जनता पति का नाम: देवाराम गृह संख्या : 59 उम्र : 37 लिंग : महिला	फोटो उपलब्ध
268	TDL1369420	निर्वाचक का नाम : नाणा पिता का नाम: काला गृह संख्या : 59 उम्र : 29 लिंग : पुरुष	फोटो उपलब्ध	269	TDL2045250	निर्वाचक का नाम : रमेश पिता का नाम: कला गृह संख्या : 59 उम्र : 26 लिंग : पुरुष	फोटो उपलब्ध	270	TDL2048858	निर्वाचक का नाम : मकाना पिता का नाम: सेगन गृह संख्या : 59 उम्र : 21 लिंग : पुरुष	फोटो उपलब्ध

271	RJ/22/168/591270	निर्वाचक का नाम : हंसाराम पिता का नाम: परथा गृह संख्या : 60 उम्र : 68 लिंग : पुरुष	फोटो उपलब्ध	272	GFV1676428	निर्वाचक का नाम : सोमली पति का नाम: हंसाराम गृह संख्या : 60 उम्र : 65 लिंग : महिला	फोटो उपलब्ध	273	RJ/22/168/591367	निर्वाचक का नाम : बदराम पिता का नाम: परथा गृह संख्या : 60 उम्र : 64 लिंग : पुरुष	फोटो उपलब्ध
274	RJ/22/168/591302	निर्वाचक का नाम : सरमी पति का नाम: बदराम गृह संख्या : 60 उम्र : 59 लिंग : महिला	फोटो उपलब्ध	275	TDL0422790	निर्वाचक का नाम : जन्मी पति का नाम: हंसाराम गृह संख्या : 60 उम्र : 57 लिंग : महिला	फोटो उपलब्ध	276	TDL0537548	निर्वाचक का नाम : भीमा पिता का नाम: बदा गृह संख्या : 60 उम्र : 42 लिंग : पुरुष	फोटो उपलब्ध
277	TDL1624154	निर्वाचक का नाम : शकरा पिता का नाम: हंसा गृह संख्या : 60 उम्र : 32 लिंग : पुरुष	फोटो उपलब्ध	278	TDL2052470	निर्वाचक का नाम : बन्जुरा पिता का नाम: परता गृह संख्या : 60 उम्र : 26 लिंग : पुरुष	फोटो उपलब्ध	279	TDL2052132	निर्वाचक का नाम : अम्बारी पति का नाम: खिमराम गृह संख्या : 60 उम्र : 22 लिंग : महिला	फोटो उपलब्ध
280	TDL2045334	निर्वाचक का नाम : इंदरा अन्य: बाधा गृह संख्या : 60 उम्र : 21 लिंग : महिला	फोटो उपलब्ध	281	RJ/22/168/591481	निर्वाचक का नाम : मुगला पिता का नाम: सोमीडा गृह संख्या : 61 उम्र : 63 लिंग : पुरुष	फोटो उपलब्ध	282	TDL0522615	निर्वाचक का नाम : हिरकी पति का नाम: दिताराम गृह संख्या : 63 उम्र : 39 लिंग : महिला	फोटो उपलब्ध
283	TDL2051670	निर्वाचक का नाम : वरदा पिता का नाम: दीता गृह संख्या : 63 उम्र : 23 लिंग : पुरुष	फोटो उपलब्ध	284	RJ/22/168/591225	निर्वाचक का नाम : अन्तरी पति का नाम: ओदा गृह संख्या : 64 उम्र : 83 लिंग : महिला	फोटो उपलब्ध	285	RJ/22/168/591244	निर्वाचक का नाम : थावरा पिता का नाम: ओदा गृह संख्या : 64 उम्र : 64 लिंग : पुरुष	फोटो उपलब्ध
286	RJ/22/168/591230	निर्वाचक का नाम : तेजकी पति का नाम: थावरा गृह संख्या : 64 उम्र : 60 लिंग : महिला	फोटो उपलब्ध	287	GFV1959741	निर्वाचक का नाम : बाबू पिता का नाम: ओदा गृह संख्या : 64 उम्र : 40 लिंग : पुरुष	फोटो उपलब्ध	288	GFV1959758	निर्वाचक का नाम : चमली पति का नाम: बाबू गृह संख्या : 64 उम्र : 39 लिंग : महिला	फोटो उपलब्ध
289	TDL0537571	निर्वाचक का नाम : मुगला पिता का नाम: थावरा गृह संख्या : 64 उम्र : 37 लिंग : पुरुष	फोटो उपलब्ध	290	TDL0537522	निर्वाचक का नाम : केसा पिता का नाम: बदा गृह संख्या : 64 उम्र : 36 लिंग : पुरुष	फोटो उपलब्ध	291	TDL2052405	निर्वाचक का नाम : सबुरी पति का नाम: केशा गृह संख्या : 64 उम्र : 36 लिंग : महिला	फोटो उपलब्ध
292	TDL1369487	निर्वाचक का नाम : नोका पिता का नाम: थावरा गृह संख्या : 64 उम्र : 29 लिंग : पुरुष	फोटो उपलब्ध	293	TDL2068807	निर्वाचक का नाम : थावरे पिता का नाम: भुता गृह संख्या : 64 उम्र : 27 लिंग : महिला	फोटो उपलब्ध	294	TDL2068757	निर्वाचक का नाम : भागा पिता का नाम: भूरा गृह संख्या : 64 उम्र : 25 लिंग : पुरुष	फोटो उपलब्ध
295	TDL2053262	निर्वाचक का नाम : धुली पिता का नाम: मुघला गृह संख्या : 64 उम्र : 21 लिंग : महिला	फोटो उपलब्ध	296	TDL0011155	निर्वाचक का नाम : वेला पिता का नाम: सुका गृह संख्या : 66 उम्र : 50 लिंग : पुरुष	फोटो उपलब्ध	297	TDL0309161	निर्वाचक का नाम : सकरी पति का नाम: वेलाराम गृह संख्या : 66 उम्र : 48 लिंग : महिला	फोटो उपलब्ध
298	GFV1787365	निर्वाचक का नाम : मावा पिता का नाम: सुका गृह संख्या : 66 उम्र : 48 लिंग : पुरुष	फोटो उपलब्ध	299	GFV1787373	निर्वाचक का नाम : फीदकी पति का नाम: मावा गृह संख्या : 66 उम्र : 43 लिंग : महिला	फोटो उपलब्ध	300	TDL0309138	निर्वाचक का नाम : नानाराम पिता का नाम: वेला गृह संख्या : 66 उम्र : 38 लिंग : पुरुष	फोटो उपलब्ध

301	TDL0537563	निर्वाचक का नाम : हिरकी पति का नाम: थावरा गृह संख्या : 66 उम्र : 34 लिंग : महिला	फोटो उपलब्ध	302	TDL1369537	निर्वाचक का नाम : सरदा राम पिता का नाम: वेलाजी गृह संख्या : 66 उम्र : 29 लिंग : पुरुष	फोटो उपलब्ध	303	TDL1369529	निर्वाचक का नाम : मणी पति का नाम: सरदारम गृह संख्या : 66 उम्र : 29 लिंग : महिला	फोटो उपलब्ध
304	TDL1766138	निर्वाचक का नाम : गूजरी पति का नाम: नाना राम गृह संख्या : 66 उम्र : 27 लिंग : महिला	फोटो उपलब्ध	305	TDL1762335	निर्वाचक का नाम : सीतारी पति का नाम: नाना गृह संख्या : 66 उम्र : 25 लिंग : महिला	फोटो उपलब्ध	306	TDL2068724	निर्वाचक का नाम : साहेबा पिता का नाम: वेला गृह संख्या : 66 उम्र : 22 लिंग : पुरुष	फोटो उपलब्ध
307	RJ/22/168/591269	निर्वाचक का नाम : रतना पिता का नाम: धन्ना गृह संख्या : 67 उम्र : 78 लिंग : पुरुष	फोटो उपलब्ध	308	TDL0210468	निर्वाचक का नाम : मीरकी पति का नाम: रतना जी गृह संख्या : 67 उम्र : 58 लिंग : महिला	फोटो उपलब्ध	309	TDL0537597	निर्वाचक का नाम : केसरा पिता का नाम: रतना गृह संख्या : 67 उम्र : 44 लिंग : पुरुष	फोटो उपलब्ध
310	TDL0362483	निर्वाचक का नाम : बाबूराम पिता का नाम: रतना जी गृह संख्या : 67 उम्र : 40 लिंग : पुरुष	फोटो उपलब्ध	311	TDL0362491	निर्वाचक का नाम : नाजुरी पति का नाम: बाबूराम गृह संख्या : 67 उम्र : 39 लिंग : महिला	फोटो उपलब्ध	312	TDL0537589	निर्वाचक का नाम : सुगना पति का नाम: केसरा गृह संख्या : 67 उम्र : 39 लिंग : महिला	फोटो उपलब्ध
313	TDL2048775	निर्वाचक का नाम : जोना पिता का नाम: बाबू गृह संख्या : 67 उम्र : 33 लिंग : पुरुष	फोटो उपलब्ध	314	TDL1369545	निर्वाचक का नाम : सुरमा राम पिता का नाम: रतना गृह संख्या : 67 उम्र : 29 लिंग : पुरुष	फोटो उपलब्ध	315	TDL1369560	निर्वाचक का नाम : पारती पति का नाम: सुरमा गृह संख्या : 67 उम्र : 28 लिंग : महिला	फोटो उपलब्ध
316	TDL1919141	निर्वाचक का नाम : मान पिता का नाम: केसरा गृह संख्या : 67 उम्र : 22 लिंग : पुरुष	फोटो उपलब्ध	317	RJ/22/168/591267	निर्वाचक का नाम : धीरा पिता का नाम: धन्ना गृह संख्या : 68 उम्र : 64 लिंग : पुरुष	फोटो उपलब्ध	318	GFV1787381	निर्वाचक का नाम : पुनकी पति का नाम: धीरा गृह संख्या : 68 उम्र : 60 लिंग : महिला	फोटो उपलब्ध
319	TDL2052223	निर्वाचक का नाम : शीला पिता का नाम: धना गृह संख्या : 68 उम्र : 24 लिंग : महिला	फोटो उपलब्ध	320	RJ/22/168/591134	निर्वाचक का नाम : नगा पिता का नाम: औदा गृह संख्या : 69 उम्र : 58 लिंग : पुरुष	फोटो उपलब्ध	321	RJ/22/168/591453	निर्वाचक का नाम : सोकली पति का नाम: नगा गृह संख्या : 69 उम्र : 56 लिंग : महिला	फोटो उपलब्ध
322	TDL2052306	निर्वाचक का नाम : कालाराम पिता का नाम: न्ना गृह संख्या : 69 उम्र : 23 लिंग : पुरुष	फोटो उपलब्ध	323	TDL2052348	निर्वाचक का नाम : मान पिता का नाम: नाधा गृह संख्या : 69 उम्र : 22 लिंग : पुरुष	फोटो उपलब्ध	324	RJ/22/168/591215	निर्वाचक का नाम : तारकी पति का नाम: बदा गृह संख्या : 70 उम्र : 77 लिंग : महिला	फोटो उपलब्ध
325	GFV1908656	निर्वाचक का नाम : वीरमा पिता का नाम: बदा गृह संख्या : 70 उम्र : 57 लिंग : पुरुष	फोटो उपलब्ध	326	GFV1787399	निर्वाचक का नाम : माना पिता का नाम: बदा गृह संख्या : 70 उम्र : 55 लिंग : पुरुष	फोटो उपलब्ध	327	TDL1762178	निर्वाचक का नाम : जमना पति का नाम: विरमा गृह संख्या : 70 उम्र : 55 लिंग : महिला	फोटो उपलब्ध
328	TDL0853044	निर्वाचक का नाम : हिदा पिता का नाम: नवा गृह संख्या : 70 उम्र : 53 लिंग : पुरुष	फोटो उपलब्ध	329	GFV1787415	निर्वाचक का नाम : साकली पति का नाम: गैना गृह संख्या : 70 उम्र : 43 लिंग : महिला	फोटो उपलब्ध	330	TDL0638973	निर्वाचक का नाम : मंशाराम पिता का नाम: भोपाजी गृह संख्या : 70 उम्र : 37 लिंग : पुरुष	फोटो उपलब्ध

331 निर्वाचक का नाम : राईला पिता का नाम: नोपा गृह संख्या : 70 उम्र : 28 लिंग : पुरुष	TDL1517564 फोटो उपलब्ध	332 निर्वाचक का नाम : समी पति का नाम: राईला गृह संख्या : 70 उम्र : 27 लिंग : महिला	TDL1369602 फोटो उपलब्ध	333 निर्वाचक का नाम : भूरा पिता का नाम: नाथा गृह संख्या : 71 उम्र : 55 लिंग : पुरुष	GFV1466473 फोटो उपलब्ध
334 निर्वाचक का नाम : रोमी पति का नाम: भूरा गृह संख्या : 71 उम्र : 53 लिंग : महिला	GFV1676451 फोटो उपलब्ध	335 निर्वाचक का नाम : सुकली पति का नाम: मानना गृह संख्या : 71 उम्र : 31 लिंग : महिला	TDL2323095 फोटो उपलब्ध	336 निर्वाचक का नाम : गजरी पति का नाम: भूरा गृह संख्या : 71 उम्र : 30 लिंग : महिला	TDL1444835 फोटो उपलब्ध
337 निर्वाचक का नाम : साहेबा पिता का नाम: भूरा गृह संख्या : 71 उम्र : 30 लिंग : पुरुष	TDL1672310 फोटो उपलब्ध	338 निर्वाचक का नाम : मान पिता का नाम: भूरा गृह संख्या : 71 उम्र : 28 लिंग : पुरुष	TDL1423169 फोटो उपलब्ध	339 निर्वाचक का नाम : गजरी पति का नाम: सायबा गृह संख्या : 71 उम्र : 28 लिंग : महिला	TDL1423185 फोटो उपलब्ध
340 निर्वाचक का नाम : सुमल पिता का नाम: भूराराम गृह संख्या : 71 उम्र : 21 लिंग : पुरुष	TDL2052496 फोटो उपलब्ध	341 निर्वाचक का नाम : बसुरी पति का नाम: मोता गृह संख्या : 72 उम्र : 54 लिंग : महिला	TDL0209775 फोटो उपलब्ध	342 निर्वाचक का नाम : सोना पिता का नाम: काला गृह संख्या : 72 उम्र : 48 लिंग : पुरुष	GFV1676469 फोटो उपलब्ध
343 निर्वाचक का नाम : सामीरा पिता का नाम: कालाराम गृह संख्या : 72 उम्र : 48 लिंग : पुरुष	TDL0422808 फोटो उपलब्ध	344 निर्वाचक का नाम : जमकू पति का नाम: सामीरा गृह संख्या : 72 उम्र : 45 लिंग : महिला	TDL0422816 फोटो उपलब्ध	345 निर्वाचक का नाम : भीखा पिता का नाम: देवा गृह संख्या : 72 उम्र : 43 लिंग : पुरुष	GFV1676477 फोटो उपलब्ध
346 निर्वाचक का नाम : धापली पति का नाम: अर्जुन गृह संख्या : 72 उम्र : 43 लिंग : महिला	TDL0774190 फोटो उपलब्ध	347 निर्वाचक का नाम : चम्पा पति का नाम: भीखा गृह संख्या : 72 उम्र : 41 लिंग : महिला	GFV1676485 फोटो उपलब्ध	348 निर्वाचक का नाम : चतरा पिता का नाम: कालाराम गृह संख्या : 72 उम्र : 40 लिंग : पुरुष	TDL0422824 फोटो उपलब्ध
349 निर्वाचक का नाम : सोमली पति का नाम: चतरा गृह संख्या : 72 उम्र : 36 लिंग : महिला	TDL0422832 फोटो उपलब्ध	350 निर्वाचक का नाम : भूरी पति का नाम: भाना गृह संख्या : 73 उम्र : 40 लिंग : महिला	TDL2051761 फोटो उपलब्ध	351 निर्वाचक का नाम : भाणा पिता का नाम: बाबू गृह संख्या : 73 उम्र : 34 लिंग : पुरुष	TDL0455378 फोटो उपलब्ध
352 निर्वाचक का नाम : रायली पति का नाम: भाणा गृह संख्या : 73 उम्र : 33 लिंग : महिला	TDL0455386 फोटो उपलब्ध	353 निर्वाचक का नाम : सकरा पिता का नाम: रामा गृह संख्या : 74 उम्र : 60 लिंग : पुरुष	RJ/22/168/146481 फोटो उपलब्ध	354 निर्वाचक का नाम : केसरी पति का नाम: सकरा गृह संख्या : 74 उम्र : 56 लिंग : महिला	GFV1424100 फोटो उपलब्ध
355 निर्वाचक का नाम : मसरी पति का नाम: साकर गृह संख्या : 74 उम्र : 28 लिंग : महिला	TDL2051639 फोटो उपलब्ध	356 निर्वाचक का नाम : नाना पिता का नाम: थावरा गृह संख्या : 75 उम्र : 84 लिंग : पुरुष	GFV1466499 फोटो उपलब्ध	357 निर्वाचक का नाम : लसमा पिता का नाम: सबूरा गृह संख्या : 75 उम्र : 34 लिंग : पुरुष	TDL0455394 फोटो उपलब्ध
358 निर्वाचक का नाम : जमनी पति का नाम: चतरा गृह संख्या : 76 उम्र : 62 लिंग : महिला	GFV1676493 फोटो उपलब्ध	359 निर्वाचक का नाम : झमकु पति का नाम: साबूडा गृह संख्या : 76 उम्र : 60 लिंग : महिला	RJ/22/168/591214 फोटो उपलब्ध	360 निर्वाचक का नाम : देवी पिता का नाम: धन्ना गृह संख्या : 76 उम्र : 58 लिंग : महिला	TDL0813238 फोटो उपलब्ध

361	TDL0209684	निर्वाचक का नाम : भाणा पिता का नाम: चतरा गृह संख्या : 76 उम्र : 43 लिंग : पुरुष	362	TDL0422873	निर्वाचक का नाम : लाडूरा पिता का नाम: चतरा गृह संख्या : 76 उम्र : 43 लिंग : पुरुष	363	TDL0209791	निर्वाचक का नाम : धरमा राम पिता का नाम: चतरा राम गृह संख्या : 76 उम्र : 42 लिंग : पुरुष
364	TDL0422865	निर्वाचक का नाम : बाबली पति का नाम: धरमा गृह संख्या : 76 उम्र : 40 लिंग : महिला	365	TDL0422840	निर्वाचक का नाम : नेराराम पिता का नाम: साबूरा गृह संख्या : 76 उम्र : 38 लिंग : पुरुष	366	TDL0422857	निर्वाचक का नाम : मुगली पति का नाम: नेराराम गृह संख्या : 76 उम्र : 36 लिंग : महिला
367	TDL0455402	निर्वाचक का नाम : रंगी पति का नाम: भाणा गृह संख्या : 76 उम्र : 36 लिंग : महिला	368	TDL0537613	निर्वाचक का नाम : देवली पति का नाम: विरमा गृह संख्या : 76 उम्र : 35 लिंग : महिला	369	GFV1676501	निर्वाचक का नाम : जमना पति का नाम: काला गृह संख्या : 77 उम्र : 53 लिंग : महिला
370	TDL1624386	निर्वाचक का नाम : सविता पति का नाम: रामाराम गृह संख्या : 77 उम्र : 49 लिंग : महिला	371	GFV1676519	निर्वाचक का नाम : सोनकी पति का नाम: भूरा गृह संख्या : 77 उम्र : 47 लिंग : महिला	372	TDL0422899	निर्वाचक का नाम : हकमा पिता का नाम: धुकला गृह संख्या : 77 उम्र : 44 लिंग : पुरुष
373	TDL0537621	निर्वाचक का नाम : रामा पिता का नाम: काला गृह संख्या : 77 उम्र : 33 लिंग : पुरुष	374	TDL1766088	निर्वाचक का नाम : मान्खी पति का नाम: हुकम गृह संख्या : 77 उम्र : 27 लिंग : महिला	375	TDL1624378	निर्वाचक का नाम : साखला राम पिता का नाम: रामाराम गृह संख्या : 77 उम्र : 26 लिंग : पुरुष
376	TDL2045318	निर्वाचक का नाम : दिती पिता का नाम: राम गृह संख्या : 77 उम्र : 26 लिंग : महिला	377	RJ/22/168/591448	निर्वाचक का नाम : रतना पिता का नाम: कसना गृह संख्या : 78 उम्र : 61 लिंग : पुरुष	378	GFV1676535	निर्वाचक का नाम : कशमा पिता का नाम: सूका गृह संख्या : 78 उम्र : 53 लिंग : पुरुष
379	TDL2290914	निर्वाचक का नाम : मुलकी पति का नाम: भीखा गृह संख्या : 78 उम्र : 48 लिंग : महिला	380	TDL0813246	निर्वाचक का नाम : भूरा पिता का नाम: जूमा गृह संख्या : 79 उम्र : 63 लिंग : पुरुष	381	RJ/22/168/591484	निर्वाचक का नाम : मुलकी पति का नाम: शंकर गृह संख्या : 79 उम्र : 54 लिंग : महिला
382	RJ/22/168/591213	निर्वाचक का नाम : भारमा पिता का नाम: नाथा गृह संख्या : 81 उम्र : 63 लिंग : पुरुष	383	RJ/22/168/591304	निर्वाचक का नाम : नोपा पिता का नाम: नाथा गृह संख्या : 81 उम्र : 61 लिंग : पुरुष	384	TDL0774208	निर्वाचक का नाम : साबूरी पति का नाम: नोपा गृह संख्या : 81 उम्र : 59 लिंग : महिला
385	TDL1369628	निर्वाचक का नाम : तेजी पति का नाम: भारमा गृह संख्या : 81 उम्र : 57 लिंग : महिला	386	GFV1908821	निर्वाचक का नाम : छकली पति का नाम: लिबिया गृह संख्या : 81 उम्र : 50 लिंग : महिला	387	TDL2323343	निर्वाचक का नाम : वीरा राम पिता का नाम: अंदाराम गृह संख्या : 81 उम्र : 49 लिंग : पुरुष
388	GFV1676543	निर्वाचक का नाम : गना पिता का नाम: नाथा गृह संख्या : 81 उम्र : 43 लिंग : पुरुष	389	GFV1676550	निर्वाचक का नाम : सविता पति का नाम: गना गृह संख्या : 81 उम्र : 41 लिंग : महिला	390	TDL0422907	निर्वाचक का नाम : लाडूरा पिता का नाम: नोपाराम गृह संख्या : 81 उम्र : 40 लिंग : पुरुष

391	TDL0455428	निर्वाचक का नाम : हीराराम पिता का नाम: धरमाराम गृह संख्या : 81 उम्र : 39 लिंग : पुरुष	फोटो उपलब्ध	392	TDL0422915	निर्वाचक का नाम : गवरी पति का नाम: लाडूरा गृह संख्या : 81 उम्र : 38 लिंग : महिला	फोटो उपलब्ध	393	TDL0455410	निर्वाचक का नाम : शंकाराम पिता का नाम: धरमाराम गृह संख्या : 81 उम्र : 37 लिंग : पुरुष	फोटो उपलब्ध
394	TDL0455436	निर्वाचक का नाम : चेलाराम पिता का नाम: मूंगला गृह संख्या : 81 उम्र : 34 लिंग : पुरुष	फोटो उपलब्ध	395	TDL2053213	निर्वाचक का नाम : चमपा पति का नाम: चेला गृह संख्या : 81 उम्र : 31 लिंग : महिला	फोटो उपलब्ध	396	TDL1369644	निर्वाचक का नाम : बसुरी पति का नाम: वागा गृह संख्या : 81 उम्र : 28 लिंग : महिला	फोटो उपलब्ध
397	TDL1369669	निर्वाचक का नाम : वागाराम पिता का नाम: भारमा राम गृह संख्या : 81 उम्र : 27 लिंग : पुरुष	फोटो उपलब्ध	398	TDL2054153	निर्वाचक का नाम : धना पिता का नाम: नोपा गृह संख्या : 81 उम्र : 22 लिंग : पुरुष	फोटो उपलब्ध	399	TDL2324010	निर्वाचक का नाम : राजू पिता का नाम: रामा गृह संख्या : 81 उम्र : 20 लिंग : पुरुष	फोटो उपलब्ध
400	TDL2045128	निर्वाचक का नाम : शंभू शंभू माता का नाम: सकली सकली गृह संख्या : 81 piper mal surpagala उम्र : 24 लिंग : पुरुष	फोटो उपलब्ध	401	TDL0158907	निर्वाचक का नाम : हसली पति का नाम: काला गृह संख्या : 82 उम्र : 80 लिंग : महिला	फोटो उपलब्ध	402	GFV1676568	निर्वाचक का नाम : प्रेमी पति का नाम: भूरा गृह संख्या : 82 उम्र : 61 लिंग : महिला	फोटो उपलब्ध
403	TDL0309146	निर्वाचक का नाम : भीमा पिता का नाम: भूरा गृह संख्या : 82 उम्र : 40 लिंग : पुरुष	फोटो उपलब्ध	404	TDL0309153	निर्वाचक का नाम : भारमा पिता का नाम: भूरा गृह संख्या : 82 उम्र : 36 लिंग : पुरुष	फोटो उपलब्ध	405	TDL1369685	निर्वाचक का नाम : झूमी पति का नाम: भीमा गृह संख्या : 82 उम्र : 29 लिंग : महिला	फोटो उपलब्ध
406	TDL1369701	निर्वाचक का नाम : सावली पति का नाम: भारमा गृह संख्या : 82 उम्र : 29 लिंग : महिला	फोटो उपलब्ध	407	TDL1369727	निर्वाचक का नाम : अमरा पिता का नाम: भूरा गृह संख्या : 82 उम्र : 28 लिंग : पुरुष	फोटो उपलब्ध	408	TDL0209593	निर्वाचक का नाम : मुगला पिता का नाम: थावरा गृह संख्या : 83 उम्र : 64 लिंग : पुरुष	फोटो उपलब्ध
409	RJ/22/168/591246	निर्वाचक का नाम : धरमा पिता का नाम: साजा गृह संख्या : 83 उम्र : 63 लिंग : पुरुष	फोटो उपलब्ध	410	TDL0209601	निर्वाचक का नाम : थावरी पति का नाम: मुगला गृह संख्या : 83 उम्र : 59 लिंग : महिला	फोटो उपलब्ध	411	TDL1624147	निर्वाचक का नाम : धर्मा राम पिता का नाम: साजा गृह संख्या : 83 उम्र : 58 लिंग : पुरुष	फोटो उपलब्ध
412	RJ/22/168/591206	निर्वाचक का नाम : साबुडा पिता का नाम: साजा गृह संख्या : 83 उम्र : 57 लिंग : पुरुष	फोटो उपलब्ध	413	TDL0774216	निर्वाचक का नाम : जम्बू पति का नाम: रूगा गृह संख्या : 83 उम्र : 48 लिंग : महिला	फोटो उपलब्ध	414	TDL0422956	निर्वाचक का नाम : भाणाराम पिता का नाम: मुगलाराम गृह संख्या : 83 उम्र : 44 लिंग : पुरुष	फोटो उपलब्ध
415	TDL1655661	निर्वाचक का नाम : मिरखी पति का नाम: धर्मा गृह संख्या : 83 उम्र : 44 लिंग : महिला	फोटो उपलब्ध	416	TDL0422964	निर्वाचक का नाम : साजाराम पिता का नाम: मुगलाराम गृह संख्या : 83 उम्र : 37 लिंग : पुरुष	फोटो उपलब्ध	417	TDL0455444	निर्वाचक का नाम : दिनेश पिता का नाम: झूमराम गृह संख्या : 83 उम्र : 37 लिंग : पुरुष	फोटो उपलब्ध
418	TDL1624352	निर्वाचक का नाम : नोकी पति का नाम: दिनेश गृह संख्या : 83 उम्र : 32 लिंग : महिला	फोटो उपलब्ध	419	TDL1672260	निर्वाचक का नाम : रूपी पति का नाम: वागा गृह संख्या : 83 उम्र : 25 लिंग : महिला	फोटो उपलब्ध	420	TDL2051860	निर्वाचक का नाम : शरदराम पिता का नाम: सबूरा गृह संख्या : 83 उम्र : 24 लिंग : पुरुष	फोटो उपलब्ध

421	TDL2051902	निर्वाचक का नाम : खिमा पिता का नाम: सबूरा गृह संख्या : 83 उम्र : 22 लिंग : पुरुष	फोटो उपलब्ध	422	TDL2053270	निर्वाचक का नाम : काली पिता का नाम: भाना गृह संख्या : 83 उम्र : 21 लिंग : महिला	फोटो उपलब्ध	423	TDL0774232	निर्वाचक का नाम : जुमा पिता का नाम: नाना गृह संख्या : 84 उम्र : 63 लिंग : पुरुष	फोटो उपलब्ध
424	TDL0209759	निर्वाचक का नाम : भूताराम पिता का नाम: बदाराम गृह संख्या : 84 उम्र : 60 लिंग : पुरुष	फोटो उपलब्ध	425	TDL1369735	निर्वाचक का नाम : पानरी पति का नाम: भेरा गृह संख्या : 84 उम्र : 59 लिंग : महिला	फोटो उपलब्ध	426	TDL0774224	निर्वाचक का नाम : फिदकी पति का नाम: रावता गृह संख्या : 84 उम्र : 58 लिंग : महिला	फोटो उपलब्ध
427	RJ/22/168/591500	निर्वाचक का नाम : चैला पिता का नाम: लाला गृह संख्या : 84 उम्र : 57 लिंग : पुरुष	फोटो उपलब्ध	428	TDL0423020	निर्वाचक का नाम : भूरी पति का नाम: बदा गृह संख्या : 84 उम्र : 55 लिंग : महिला	फोटो उपलब्ध	429	RJ/22/168/591503	निर्वाचक का नाम : बाबु पिता का नाम: भूरा गृह संख्या : 84 उम्र : 54 लिंग : पुरुष	फोटो उपलब्ध
430	TDL0209825	निर्वाचक का नाम : सुनरी पति का नाम: भूताराम गृह संख्या : 84 उम्र : 54 लिंग : महिला	फोटो उपलब्ध	431	RJ/22/168/591501	निर्वाचक का नाम : भूरा पिता का नाम: कसना गृह संख्या : 84 उम्र : 54 लिंग : पुरुष	फोटो उपलब्ध	432	GFV1676576	निर्वाचक का नाम : जमना पति का नाम: बाबु गृह संख्या : 84 उम्र : 52 लिंग : महिला	फोटो उपलब्ध
433	GFV1908615	निर्वाचक का नाम : मुगला पिता का नाम: पूनाराम गृह संख्या : 84 उम्र : 51 लिंग : पुरुष	फोटो उपलब्ध	434	GFV1676584	निर्वाचक का नाम : वीरमा पिता का नाम: भूरा गृह संख्या : 84 उम्र : 49 लिंग : पुरुष	फोटो उपलब्ध	435	TDL0422998	निर्वाचक का नाम : मावाराम पिता का नाम: दीताराम गृह संख्या : 84 उम्र : 49 लिंग : पुरुष	फोटो उपलब्ध
436	GFV1908797	निर्वाचक का नाम : धरमी पति का नाम: मूंगला गृह संख्या : 84 उम्र : 48 लिंग : महिला	फोटो उपलब्ध	437	GFV1676592	निर्वाचक का नाम : मूगली पति का नाम: वीरमा गृह संख्या : 84 उम्र : 45 लिंग : महिला	फोटो उपलब्ध	438	TDL0209643	निर्वाचक का नाम : लाडूरा पिता का नाम: भेरा गृह संख्या : 84 उम्र : 42 लिंग : पुरुष	फोटो उपलब्ध
439	TDL0209650	निर्वाचक का नाम : सारदा पति का नाम: लाडूरा गृह संख्या : 84 उम्र : 40 लिंग : महिला	फोटो उपलब्ध	440	TDL0422980	निर्वाचक का नाम : सवीता पति का नाम: रमलाराम गृह संख्या : 84 उम्र : 38 लिंग : महिला	फोटो उपलब्ध	441	TDL1354786	निर्वाचक का नाम : दीपी पिता का नाम: भुरा गृह संख्या : 84 उम्र : 29 लिंग : महिला	फोटो उपलब्ध
442	TDL0422972	निर्वाचक का नाम : रमलाराम पिता का नाम: भूराजी गृह संख्या : 94 उम्र : 41 लिंग : पुरुष	फोटो उपलब्ध	443	TDL2051464	निर्वाचक का नाम : धरम पिता का नाम: बाबू गृह संख्या : 103 उम्र : 27 लिंग : पुरुष	फोटो उपलब्ध	444	TDL1591379	निर्वाचक का नाम : पून्की पति का नाम: प्रेमा राम गृह संख्या : 115 उम्र : 53 लिंग : महिला	फोटो उपलब्ध
445	TDL1444777	निर्वाचक का नाम : मुगल पिता का नाम: खिमा गृह संख्या : 121 उम्र : 28 लिंग : पुरुष	फोटो उपलब्ध	446	TDL0422931	निर्वाचक का नाम : अनाराम पिता का नाम: धरमाराम गृह संख्या : 488 उम्र : 44 लिंग : पुरुष	फोटो उपलब्ध	447	TDL1036854	निर्वाचक का नाम : रमला राम पिता का नाम: मूंगला जी गरसिया गृह संख्या : पीपरमाल उम्र : 47 लिंग : पुरुष	फोटो उपलब्ध
448	TDL1036862	निर्वाचक का नाम : सीता देवी पति का नाम: रमला राम गृह संख्या : पीपरमाल उम्र : 41 लिंग : महिला	फोटो उपलब्ध	449	TDL2301851	निर्वाचक का नाम : लाली पति का नाम: फतेह लाल गृह संख्या : पीपरमाल उम्र : 27 लिंग : महिला	फोटो उपलब्ध	450	TDL2261899	निर्वाचक का नाम : दिनेश कुमार पिता का नाम: मूंगला जी गृह संख्या : पीपरमाल उम्र : 27 लिंग : पुरुष	फोटो उपलब्ध

451 निर्वाचक का नाम : विकेश कुमार पिता का नाम: भावा राम गृह संख्या : पीपरमाल उम्र : 27 लिंग : पुरुष	TDL2344026 फोटो उपलब्ध	452 निर्वाचक का नाम : लाली बेन पति का नाम: फतेह लाल गृह संख्या : पीपरमाल उम्र : 27 लिंग : महिला	TDL2353613 फोटो उपलब्ध	453 निर्वाचक का नाम : रेशमी पति का नाम: विकेश कुमार गृह संख्या : पीपरमाल उम्र : 26 लिंग : महिला	TDL2291193 फोटो उपलब्ध
454 निर्वाचक का नाम : कांती लाल पिता का नाम: मुगला गृह संख्या : पीपरमाल उम्र : 26 लिंग : पुरुष	TDL1423128 फोटो उपलब्ध	455 निर्वाचक का नाम : बीबली बेन पति का नाम: लाला राम गृह संख्या : पीपरमाल उम्र : 23 लिंग : महिला	TDL2308047 फोटो उपलब्ध	456 निर्वाचक का नाम : केली पति का नाम: दिनेश गृह संख्या : पीपरमाल उम्र : 23 लिंग : महिला	TDL2291243 फोटो उपलब्ध
457 निर्वाचक का नाम : बसुदी पति का नाम: कांती गृह संख्या : पीपरमाल उम्र : 21 लिंग : महिला	TDL2353696 फोटो उपलब्ध	458 निर्वाचक का नाम : गीता पति का नाम: मीठा गृह संख्या : पीपरमाल उम्र : 21 लिंग : महिला	TDL2294320 फोटो उपलब्ध		

459	TDL2363281	निर्वाचक का नाम : पूना पिता का नाम: देवा गृह संख्या : 0 उम्र : 34 लिंग : पुरुष	फोटो उपलब्ध	460	TDL2237246	निर्वाचक का नाम : गीता पति का नाम: मोती गृह संख्या : 00 उम्र : 29 लिंग : महिला	फोटो उपलब्ध	461	TDL2053171	निर्वाचक का नाम : बसूरा पिता का नाम: बाधा गृह संख्या : 60 उम्र : 23 लिंग : पुरुष	फोटो उपलब्ध
462	TDL2047918	निर्वाचक का नाम : शारदा पिता का नाम: कला गृह संख्या : 79 उम्र : 30 लिंग : पुरुष	फोटो उपलब्ध	463	GFV1676600	निर्वाचक का नाम : काला पिता का नाम: नाथा गृह संख्या : 86 उम्र : 57 लिंग : पुरुष	फोटो उपलब्ध	464	GFV1676618	निर्वाचक का नाम : रेशमी पति का नाम: काला गृह संख्या : 86 उम्र : 55 लिंग : महिला	फोटो उपलब्ध
465	GFV1676634	निर्वाचक का नाम : लीला पति का नाम: सोपला गृह संख्या : 86 उम्र : 51 लिंग : महिला	फोटो उपलब्ध	466	GFV1959808	निर्वाचक का नाम : लाली पिता का नाम: नाथा गृह संख्या : 86 उम्र : 50 लिंग : पुरुष	फोटो उपलब्ध	467	GFV1676642	निर्वाचक का नाम : लीबा पिता का नाम: नाथा गृह संख्या : 86 उम्र : 43 लिंग : पुरुष	फोटो उपलब्ध
468	TDL0537662	निर्वाचक का नाम : पिरकी पति का नाम: सुरमा गृह संख्या : 86 उम्र : 37 लिंग : महिला	फोटो उपलब्ध	469	RJ/22/168/591300	निर्वाचक का नाम : गुजरी पति का नाम: कपूरा गृह संख्या : 87 उम्र : 67 लिंग : महिला	फोटो उपलब्ध	470	GFV1676667	निर्वाचक का नाम : मालकी पति का नाम: कपूरा गृह संख्या : 87 उम्र : 63 लिंग : महिला	फोटो उपलब्ध
471	GFV1676675	निर्वाचक का नाम : केवला पिता का नाम: कपूरा गृह संख्या : 87 उम्र : 50 लिंग : पुरुष	फोटो उपलब्ध	472	GFV1676683	निर्वाचक का नाम : जनता पति का नाम: केवला गृह संख्या : 87 उम्र : 48 लिंग : महिला	फोटो उपलब्ध	473	TDL1369743	निर्वाचक का नाम : अरजा पिता का नाम: कपूरा गृह संख्या : 87 उम्र : 46 लिंग : पुरुष	फोटो उपलब्ध
474	TDL0813253	निर्वाचक का नाम : अमरा पिता का नाम: कपूरा गृह संख्या : 87 उम्र : 40 लिंग : पुरुष	फोटो उपलब्ध	475	TDL1369750	निर्वाचक का नाम : राजु पिता का नाम: कपूरा गृह संख्या : 87 उम्र : 39 लिंग : पुरुष	फोटो उपलब्ध	476	TDL1369768	निर्वाचक का नाम : सीता पति का नाम: अमरा गृह संख्या : 87 उम्र : 37 लिंग : महिला	फोटो उपलब्ध
477	TDL1369784	निर्वाचक का नाम : धीरा पिता का नाम: कपूरा गृह संख्या : 87 उम्र : 29 लिंग : पुरुष	फोटो उपलब्ध	478	TDL1369800	निर्वाचक का नाम : सोमली पति का नाम: धीरा गृह संख्या : 87 उम्र : 27 लिंग : महिला	फोटो उपलब्ध	479	TDL1766070	निर्वाचक का नाम : पिंटू भाई पिता का नाम: केवला गृह संख्या : 87 उम्र : 23 लिंग : पुरुष	फोटो उपलब्ध
480	TDL2337012	निर्वाचक का नाम : हिरल पिता का नाम: केवला गृह संख्या : 87 उम्र : 21 लिंग : महिला	फोटो उपलब्ध	481	RJ/22/168/591209	निर्वाचक का नाम : लखमा पिता का नाम: सवा गृह संख्या : 88 उम्र : 70 लिंग : पुरुष	फोटो उपलब्ध	482	GFV1676691	निर्वाचक का नाम : भूता पिता का नाम: लखमा गृह संख्या : 88 उम्र : 48 लिंग : पुरुष	फोटो उपलब्ध
483	TDL0011072	निर्वाचक का नाम : अण्दा पिता का नाम: लखमा गृह संख्या : 88 उम्र : 42 लिंग : पुरुष	फोटो उपलब्ध	484	TDL0537688	निर्वाचक का नाम : भारमा पिता का नाम: भेराराम गृह संख्या : 88 उम्र : 42 लिंग : पुरुष	फोटो उपलब्ध	485	TDL0774257	निर्वाचक का नाम : काली पति का नाम: होजा गृह संख्या : 88 उम्र : 35 लिंग : महिला	फोटो उपलब्ध
486	TDL1369826	निर्वाचक का नाम : अर्जुन राम पिता का नाम: भताजी गृह संख्या : 88 उम्र : 28 लिंग : पुरुष	फोटो उपलब्ध	487	TDL1494574	निर्वाचक का नाम : लसमा राम पिता का नाम: भुता राम गृह संख्या : 88 उम्र : 26 लिंग : पुरुष	फोटो उपलब्ध	488	GFV1676725	निर्वाचक का नाम : नोना पिता का नाम: सोमीडा गृह संख्या : 89 उम्र : 57 लिंग : पुरुष	फोटो उपलब्ध

489 निर्वाचक का नाम : रमेश पिता का नाम: भुता राम गृह संख्या : 89 उम्र : 27 लिंग : पुरुष	TDL1494582 फोटो उपलब्ध	490 निर्वाचक का नाम : वीराराम पिता का नाम: केसाराम गृह संख्या : 91 उम्र : 72 लिंग : पुरुष	RJ/22/168/591485 फोटो उपलब्ध	491 निर्वाचक का नाम : केसा पिता का नाम: नाना गृह संख्या : 91 उम्र : 72 लिंग : पुरुष	GFV1676733 फोटो उपलब्ध
492 निर्वाचक का नाम : भूरी पति का नाम: केसा गृह संख्या : 91 उम्र : 70 लिंग : महिला	GFV1676741 फोटो उपलब्ध	493 निर्वाचक का नाम : लाडुरी पति का नाम: वीराराम गृह संख्या : 91 उम्र : 69 लिंग : महिला	GFV1787449 फोटो उपलब्ध	494 निर्वाचक का नाम : केसरी पति का नाम: सकरा गृह संख्या : 91 उम्र : 55 लिंग : महिला	TDL0976332 फोटो उपलब्ध
495 निर्वाचक का नाम : भेरा पिता का नाम: फूला गृह संख्या : 91 उम्र : 45 लिंग : पुरुष	GFV1735117 फोटो उपलब्ध	496 निर्वाचक का नाम : साबरी पति का नाम: भेरा गृह संख्या : 91 उम्र : 43 लिंग : महिला	GFV1676758 फोटो उपलब्ध	497 निर्वाचक का नाम : हंसा पिता का नाम: फूला गृह संख्या : 91 उम्र : 43 लिंग : पुरुष	GFV1676766 फोटो उपलब्ध
498 निर्वाचक का नाम : लाला पिता का नाम: केसा गृह संख्या : 91 उम्र : 43 लिंग : पुरुष	GFV1787456 फोटो उपलब्ध	499 निर्वाचक का नाम : रमली पति का नाम: हंसा गृह संख्या : 91 उम्र : 41 लिंग : महिला	GFV1676774 फोटो उपलब्ध	500 निर्वाचक का नाम : मना पिता का नाम: वीरा राम गृह संख्या : 91 उम्र : 29 लिंग : पुरुष	TDL1624303 फोटो उपलब्ध
501 निर्वाचक का नाम : टिजारी पति का नाम: लाला गृह संख्या : 91 उम्र : 26 लिंग : महिला	TDL1423227 फोटो उपलब्ध	502 निर्वाचक का नाम : कोना पिता का नाम: वीरा गृह संख्या : 91 उम्र : 23 लिंग : पुरुष	TDL1830272 फोटो उपलब्ध	503 निर्वाचक का नाम : वाला पिता का नाम: वीरा गृह संख्या : 91 उम्र : 22 लिंग : पुरुष	TDL1912153 फोटो उपलब्ध
504 निर्वाचक का नाम : झमकु पति का नाम: फूला गृह संख्या : 92 उम्र : 61 लिंग : महिला	GFV2028843 फोटो उपलब्ध	505 निर्वाचक का नाम : मनरा पिता का नाम: फूला गृह संख्या : 92 उम्र : 42 लिंग : पुरुष	TDL0813279 फोटो उपलब्ध	506 निर्वाचक का नाम : गेना पिता का नाम: चतरा गृह संख्या : 94 उम्र : 63 लिंग : पुरुष	GFV1676782 फोटो उपलब्ध
507 निर्वाचक का नाम : लक्ष्मी पति का नाम: गेना गृह संख्या : 94 उम्र : 60 लिंग : महिला	GFV1676790 फोटो उपलब्ध	508 निर्वाचक का नाम : पूनमा पिता का नाम: गेना गृह संख्या : 94 उम्र : 55 लिंग : पुरुष	GFV1676808 फोटो उपलब्ध	509 निर्वाचक का नाम : सोकली पति का नाम: पूनमा गृह संख्या : 94 उम्र : 51 लिंग : महिला	GFV1676816 फोटो उपलब्ध
510 निर्वाचक का नाम : लाडू पिता का नाम: गेना गृह संख्या : 94 उम्र : 49 लिंग : पुरुष	GFV1676824 फोटो उपलब्ध	511 निर्वाचक का नाम : काली पति का नाम: लाडू गृह संख्या : 94 उम्र : 47 लिंग : महिला	GFV1676832 फोटो उपलब्ध	512 निर्वाचक का नाम : वेला पिता का नाम: गेना गृह संख्या : 94 उम्र : 41 लिंग : पुरुष	GFV1676857 फोटो उपलब्ध
513 निर्वाचक का नाम : लख्मी पति का नाम: वेला गृह संख्या : 94 उम्र : 34 लिंग : महिला	TDL0537704 फोटो उपलब्ध	514 निर्वाचक का नाम : मावा पिता का नाम: गेना गृह संख्या : 94 उम्र : 33 लिंग : पुरुष	TDL0813287 फोटो उपलब्ध	515 निर्वाचक का नाम : सोमली पति का नाम: मावाराम गृह संख्या : 94 उम्र : 29 लिंग : महिला	TDL1369875 फोटो उपलब्ध
516 निर्वाचक का नाम : होनाराम पिता का नाम: पूना गृह संख्या : 94 उम्र : 29 लिंग : पुरुष	TDL1369859 फोटो उपलब्ध	517 निर्वाचक का नाम : समुरा पिता का नाम: पूना गृह संख्या : 94 उम्र : 27 लिंग : पुरुष	TDL1369883 फोटो उपलब्ध	518 निर्वाचक का नाम : बसुरा पिता का नाम: गेनाराम गृह संख्या : 94 उम्र : 25 लिंग : पुरुष	TDL1655406 फोटो उपलब्ध

519	TDL1851542	निर्वाचक का नाम : नॉन पिता का नाम: लादुरा गृह संख्या : 94 उम्र : 23 लिंग : पुरुष	फोटो उपलब्ध	520	TDL2048395	निर्वाचक का नाम : मकनराम पिता का नाम: पूनम गृह संख्या : 94 उम्र : 22 लिंग : पुरुष	फोटो उपलब्ध	521	TDL2048809	निर्वाचक का नाम : सिंगाराम पिता का नाम: रुग्गा गृह संख्या : 94 उम्र : 22 लिंग : पुरुष	फोटो उपलब्ध
522	RJ/22/168/591486	निर्वाचक का नाम : काला पिता का नाम: सीमा गृह संख्या : 95 उम्र : 77 लिंग : पुरुष	फोटो उपलब्ध	523	RJ/22/168/591166	निर्वाचक का नाम : मसरी पति का नाम: नरसा गृह संख्या : 95 उम्र : 68 लिंग : महिला	फोटो उपलब्ध	524	GFV1676899	निर्वाचक का नाम : भारमा पिता का नाम: नरसा गृह संख्या : 95 उम्र : 46 लिंग : पुरुष	फोटो उपलब्ध
525	GFV1676865	निर्वाचक का नाम : भूरा पिता का नाम: नरसा गृह संख्या : 95 उम्र : 45 लिंग : पुरुष	फोटो उपलब्ध	526	TDL0813303	निर्वाचक का नाम : वणजू पति का नाम: काला गृह संख्या : 95 उम्र : 45 लिंग : महिला	फोटो उपलब्ध	527	GFV1676873	निर्वाचक का नाम : अलखु पति का नाम: भूरा गृह संख्या : 95 उम्र : 43 लिंग : महिला	फोटो उपलब्ध
528	TDL2324168	निर्वाचक का नाम : लसमा राम पिता का नाम: मुगला गृह संख्या : 95 उम्र : 29 लिंग : पुरुष	फोटो उपलब्ध	529	TDL2323251	निर्वाचक का नाम : शाहिबा पिता का नाम: रुग्गा गृह संख्या : 95 उम्र : 20 लिंग : पुरुष	फोटो उपलब्ध	530	RJ/22/168/591487	निर्वाचक का नाम : बाबरा पिता का नाम: नोना गृह संख्या : 96 उम्र : 66 लिंग : पुरुष	फोटो उपलब्ध
531	TDL1369933	निर्वाचक का नाम : रुग्गा पिता का नाम: बाबु गृह संख्या : 96 उम्र : 47 लिंग : पुरुष	फोटो उपलब्ध	532	GFV1676915	निर्वाचक का नाम : लसी पति का नाम: रुग्गा गृह संख्या : 96 उम्र : 43 लिंग : महिला	फोटो उपलब्ध	533	GFV1676923	निर्वाचक का नाम : भग्गा पिता का नाम: बाबरा गृह संख्या : 96 उम्र : 43 लिंग : पुरुष	फोटो उपलब्ध
534	TDL0774265	निर्वाचक का नाम : भीमा पिता का नाम: सोमा गृह संख्या : 96 उम्र : 40 लिंग : पुरुष	फोटो उपलब्ध	535	TDL1369958	निर्वाचक का नाम : कमली पति का नाम: भग्गा गृह संख्या : 96 उम्र : 29 लिंग : महिला	फोटो उपलब्ध	536	TDL1369974	निर्वाचक का नाम : रणसा पिता का नाम: रुग्गा गृह संख्या : 96 उम्र : 27 लिंग : पुरुष	फोटो उपलब्ध
537	GFV1676949	निर्वाचक का नाम : वाग्गा पिता का नाम: नोना गृह संख्या : 97 उम्र : 61 लिंग : पुरुष	फोटो उपलब्ध	538	GFV1676956	निर्वाचक का नाम : चम्पा पति का नाम: वाग्गा गृह संख्या : 97 उम्र : 60 लिंग : महिला	फोटो उपलब्ध	539	RJ/22/168/591207	निर्वाचक का नाम : बाबु पिता का नाम: वालाराम गृह संख्या : 97 उम्र : 55 लिंग : पुरुष	फोटो उपलब्ध
540	TDL1423235	निर्वाचक का नाम : होग्ली पति का नाम: बाबू गृह संख्या : 97 उम्र : 53 लिंग : महिला	फोटो उपलब्ध	541	TDL2048346	निर्वाचक का नाम : केना पिता का नाम: जुमा गृह संख्या : 97 उम्र : 39 लिंग : महिला	फोटो उपलब्ध	542	TDL1444801	निर्वाचक का नाम : जोरा पिता का नाम: बाबू गृह संख्या : 97 उम्र : 37 लिंग : पुरुष	फोटो उपलब्ध
543	TDL1444843	निर्वाचक का नाम : मोता माता का नाम: बाबू गृह संख्या : 97 उम्र : 33 लिंग : पुरुष	फोटो उपलब्ध	544	TDL1517614	निर्वाचक का नाम : लसा पिता का नाम: बाबू गृह संख्या : 97 उम्र : 31 लिंग : महिला	फोटो उपलब्ध	545	TDL1517655	निर्वाचक का नाम : सकरी पति का नाम: जोरा गृह संख्या : 97 उम्र : 30 लिंग : महिला	फोटो उपलब्ध
546	TDL0159053	निर्वाचक का नाम : जमनी पति का नाम: मंशा गृह संख्या : 98 उम्र : 48 लिंग : महिला	फोटो उपलब्ध	547	TDL0976340	निर्वाचक का नाम : होजा पिता का नाम: राजाजी गृह संख्या : 98 उम्र : 40 लिंग : पुरुष	फोटो उपलब्ध	548	TDL0010728	निर्वाचक का नाम : लीबा पिता का नाम: सामीडा गृह संख्या : 99 उम्र : 68 लिंग : पुरुष	फोटो उपलब्ध

549	RJ/22/168/591183	निर्वाचक का नाम : सदा पिता का नाम: नाथा गृह संख्या : 99 उम्र : 63 लिंग : पुरुष	फोटो उपलब्ध	550	GFV1677020	निर्वाचक का नाम : कमली पति का नाम: सदा गृह संख्या : 99 उम्र : 60 लिंग : महिला	फोटो उपलब्ध	551	GFV1677061	निर्वाचक का नाम : धन्नी पिता का नाम: सदा गृह संख्या : 99 उम्र : 53 लिंग : पुरुष	फोटो उपलब्ध
552	GFV1677038	निर्वाचक का नाम : मंशा पति का नाम: नाथा गृह संख्या : 99 उम्र : 51 लिंग : महिला	फोटो उपलब्ध	553	GFV1677046	निर्वाचक का नाम : गोवा पिता का नाम: नाका गृह संख्या : 99 उम्र : 49 लिंग : पुरुष	फोटो उपलब्ध	554	GFV1677053	निर्वाचक का नाम : पारती पति का नाम: गोवा गृह संख्या : 99 उम्र : 45 लिंग : महिला	फोटो उपलब्ध
555	TDL0774273	निर्वाचक का नाम : शंका पिता का नाम: फुला गृह संख्या : 99 उम्र : 36 लिंग : पुरुष	फोटो उपलब्ध	556	TDL1851534	निर्वाचक का नाम : नेहरा पिता का नाम: गोवा गृह संख्या : 99 उम्र : 32 लिंग : पुरुष	फोटो उपलब्ध	557	TDL1444850	निर्वाचक का नाम : फौजा पिता का नाम: मनसा गृह संख्या : 99 उम्र : 31 लिंग : पुरुष	फोटो उपलब्ध
558	TDL0998625	निर्वाचक का नाम : भारमा पिता का नाम: लिंबा गृह संख्या : 99 उम्र : 31 लिंग : पुरुष	फोटो उपलब्ध	559	TDL1624295	निर्वाचक का नाम : कमी पति का नाम: शंका गृह संख्या : 99 उम्र : 31 लिंग : महिला	फोटो उपलब्ध	560	TDL1922301	निर्वाचक का नाम : रायला पिता का नाम: मन्शा गृह संख्या : 99 उम्र : 31 लिंग : पुरुष	फोटो उपलब्ध
561	TDL1354802	निर्वाचक का नाम : सोनकी पिता का नाम: सदा गृह संख्या : 99 उम्र : 28 लिंग : महिला	फोटो उपलब्ध	562	TDL2045169	निर्वाचक का नाम : नाना पिता का नाम: मंछा मंछा गृह संख्या : 99 उम्र : 27 लिंग : पुरुष	फोटो उपलब्ध	563	TDL1624279	निर्वाचक का नाम : रामला पिता का नाम: सदा गृह संख्या : 99 उम्र : 26 लिंग : पुरुष	फोटो उपलब्ध
564	TDL0159384	निर्वाचक का नाम : काली पति का नाम: बाबला गृह संख्या : 100 उम्र : 85 लिंग : महिला	फोटो उपलब्ध	565	GFV1677079	निर्वाचक का नाम : सरमी पति का नाम: रामा गृह संख्या : 100 उम्र : 71 लिंग : महिला	फोटो उपलब्ध	566	GFV1677103	निर्वाचक का नाम : देवा पिता का नाम: सामीडा गृह संख्या : 100 उम्र : 66 लिंग : पुरुष	फोटो उपलब्ध
567	TDL0797902	निर्वाचक का नाम : शान्ति पति का नाम: लीबा गृह संख्या : 100 उम्र : 65 लिंग : महिला	फोटो उपलब्ध	568	RJ/22/168/591495	निर्वाचक का नाम : रामा पिता का नाम: सोमीडा गृह संख्या : 100 उम्र : 64 लिंग : पुरुष	फोटो उपलब्ध	569	GFV1677087	निर्वाचक का नाम : सोमा पिता का नाम: सोमीडा गृह संख्या : 100 उम्र : 63 लिंग : पुरुष	फोटो उपलब्ध
570	GFV1677095	निर्वाचक का नाम : धरमी पति का नाम: सोमा गृह संख्या : 100 उम्र : 63 लिंग : महिला	फोटो उपलब्ध	571	TDL0159376	निर्वाचक का नाम : कोमली पति का नाम: देवा गृह संख्या : 100 उम्र : 63 लिंग : महिला	फोटो उपलब्ध	572	TDL0797894	निर्वाचक का नाम : नोना पिता का नाम: सामीडा गृह संख्या : 100 उम्र : 61 लिंग : पुरुष	फोटो उपलब्ध
573	TDL0537779	निर्वाचक का नाम : रानी पति का नाम: अमरा गृह संख्या : 100 उम्र : 50 लिंग : महिला	फोटो उपलब्ध	574	TDL0010926	निर्वाचक का नाम : बदा पिता का नाम: सोमा गृह संख्या : 100 उम्र : 48 लिंग : पुरुष	फोटो उपलब्ध	575	GFV1735133	निर्वाचक का नाम : केहुदी पति का नाम: भीमा गृह संख्या : 100 उम्र : 43 लिंग : महिला	फोटो उपलब्ध
576	TDL0362517	निर्वाचक का नाम : केवला पिता का नाम: रामा गृह संख्या : 100 उम्र : 43 लिंग : पुरुष	फोटो उपलब्ध	577	TDL0010959	निर्वाचक का नाम : फोजा पिता का नाम: लीम्बा गृह संख्या : 100 उम्र : 43 लिंग : पुरुष	फोटो उपलब्ध	578	GFV1735141	निर्वाचक का नाम : सका पिता का नाम: रामा गृह संख्या : 100 उम्र : 42 लिंग : पुरुष	फोटो उपलब्ध

579	TDL0159392	निर्वाचक का नाम : सोमी पति का नाम: सका गृह संख्या : 100 उम्र : 41 लिंग : महिला	फोटो उपलब्ध	580	TDL1494509	निर्वाचक का नाम : लसमा राम पिता का नाम: बाबू लाल गृह संख्या : 100 उम्र : 31 लिंग : पुरुष	फोटो उपलब्ध	581	TDL1624345	निर्वाचक का नाम : लिबरी पति का नाम: रमा गृह संख्या : 100 उम्र : 28 लिंग : महिला	फोटो उपलब्ध
582	TDL1851500	निर्वाचक का नाम : दिताराम पिता का नाम: बाबला गृह संख्या : 100 उम्र : 27 लिंग : पुरुष	फोटो उपलब्ध	583	TDL1423250	निर्वाचक का नाम : तेजा पिता का नाम: सोमा गृह संख्या : 100 उम्र : 26 लिंग : पुरुष	फोटो उपलब्ध	584	TDL1851518	निर्वाचक का नाम : गंगला पिता का नाम: बाबला गृह संख्या : 100 उम्र : 25 लिंग : पुरुष	फोटो उपलब्ध
585	RJ/22/168/591488	निर्वाचक का नाम : मना पिता का नाम: अणदा गृह संख्या : 103 उम्र : 62 लिंग : पुरुष	फोटो उपलब्ध	586	GFV1677145	निर्वाचक का नाम : सुकली पति का नाम: हंसा गृह संख्या : 103 उम्र : 59 लिंग : महिला	फोटो उपलब्ध	587	GFV1677152	निर्वाचक का नाम : खीमा पिता का नाम: वीरमा गृह संख्या : 103 उम्र : 50 लिंग : पुरुष	फोटो उपलब्ध
588	TDL0813337	निर्वाचक का नाम : राजू पिता का नाम: मना गृह संख्या : 103 उम्र : 43 लिंग : पुरुष	फोटो उपलब्ध	589	TDL0774299	निर्वाचक का नाम : मनकी पति का नाम: राजू गृह संख्या : 103 उम्र : 39 लिंग : महिला	फोटो उपलब्ध	590	TDL1624238	निर्वाचक का नाम : अन्दु पति का नाम: खीमा गृह संख्या : 103 उम्र : 37 लिंग : महिला	फोटो उपलब्ध
591	TDL1851526	निर्वाचक का नाम : बाबू पिता का नाम: खिमा गृह संख्या : 103 उम्र : 23 लिंग : पुरुष	फोटो उपलब्ध	592	GFV1677178	निर्वाचक का नाम : नाना पिता का नाम: कसना गृह संख्या : 106 उम्र : 52 लिंग : पुरुष	फोटो उपलब्ध	593	GFV1677186	निर्वाचक का नाम : डया पिता का नाम: कसना गृह संख्या : 106 उम्र : 51 लिंग : पुरुष	फोटो उपलब्ध
594	GFV1787506	निर्वाचक का नाम : अतरी पति का नाम: डया गृह संख्या : 106 उम्र : 51 लिंग : महिला	फोटो उपलब्ध	595	TDL1624444	निर्वाचक का नाम : दीता पिता का नाम: नाना गृह संख्या : 106 उम्र : 27 लिंग : पुरुष	फोटो उपलब्ध	596	TDL2045144	निर्वाचक का नाम : साहिबा पिता का नाम: दया दया गृह संख्या : 106 borpani surpagala उम्र : 22 लिंग : पुरुष	फोटो उपलब्ध
597	GFV1677327	निर्वाचक का नाम : नाना पिता का नाम: फता गृह संख्या : 107 उम्र : 69 लिंग : पुरुष	फोटो उपलब्ध	598	GFV1677202	निर्वाचक का नाम : भूरा पिता का नाम: कसना गृह संख्या : 107 उम्र : 67 लिंग : पुरुष	फोटो उपलब्ध	599	GFV1677210	निर्वाचक का नाम : मूगली पति का नाम: भूरा गृह संख्या : 107 उम्र : 65 लिंग : महिला	फोटो उपलब्ध
600	TDL0159095	निर्वाचक का नाम : नरसा पिता का नाम: कसना गृह संख्या : 107 उम्र : 58 लिंग : पुरुष	फोटो उपलब्ध	601	GFV1677194	निर्वाचक का नाम : शान्ति पति का नाम: नरसा गृह संख्या : 107 उम्र : 57 लिंग : महिला	फोटो उपलब्ध	602	GFV1677335	निर्वाचक का नाम : हजारी पति का नाम: नाना गृह संख्या : 107 उम्र : 57 लिंग : महिला	फोटो उपलब्ध
603	GFV1677277	निर्वाचक का नाम : पाबू पिता का नाम: काला गृह संख्या : 107 उम्र : 55 लिंग : पुरुष	फोटो उपलब्ध	604	GFV1677301	निर्वाचक का नाम : मूला पिता का नाम: भेरा गृह संख्या : 107 उम्र : 53 लिंग : पुरुष	फोटो उपलब्ध	605	GFV1677285	निर्वाचक का नाम : बसुरी पति का नाम: पाबू गृह संख्या : 107 उम्र : 53 लिंग : महिला	फोटो उपलब्ध
606	GFV1677244	निर्वाचक का नाम : होजा पिता का नाम: रामा गृह संख्या : 107 उम्र : 53 लिंग : पुरुष	फोटो उपलब्ध	607	GFV1677343	निर्वाचक का नाम : भेरी पति का नाम: नाना गृह संख्या : 107 उम्र : 52 लिंग : महिला	फोटो उपलब्ध	608	GFV1677269	निर्वाचक का नाम : भगा पिता का नाम: केसा गृह संख्या : 107 उम्र : 51 लिंग : पुरुष	फोटो उपलब्ध

609	GFV1677251	निर्वाचक का नाम : हलकी पति का नाम: होजा गृह संख्या : 107 उम्र : 50 लिंग : महिला	फोटो उपलब्ध	610	GFV1677319	निर्वाचक का नाम : सोमली पति का नाम: मूला गृह संख्या : 107 उम्र : 49 लिंग : महिला	फोटो उपलब्ध	611	GFV1787555	निर्वाचक का नाम : लसमा पिता का नाम: रामा गृह संख्या : 107 उम्र : 48 लिंग : पुरुष	फोटो उपलब्ध
612	TDL0011080	निर्वाचक का नाम : हजारी पति का नाम: सांकसा गृह संख्या : 107 उम्र : 47 लिंग : महिला	फोटो उपलब्ध	613	GFV1677228	निर्वाचक का नाम : बाबू पिता का नाम: केसा गृह संख्या : 107 उम्र : 46 लिंग : पुरुष	फोटो उपलब्ध	614	GFV1787548	निर्वाचक का नाम : शान्ति पति का नाम: नाना गृह संख्या : 107 उम्र : 45 लिंग : महिला	फोटो उपलब्ध
615	GFV1467059	निर्वाचक का नाम : लीला पति का नाम: लसमा गृह संख्या : 107 उम्र : 45 लिंग : महिला	फोटो उपलब्ध	616	GFV1677368	निर्वाचक का नाम : सूरमा पिता का नाम: सवा गृह संख्या : 107 उम्र : 45 लिंग : पुरुष	फोटो उपलब्ध	617	GFV1677293	निर्वाचक का नाम : भाणा पिता का नाम: काला गृह संख्या : 107 उम्र : 43 लिंग : पुरुष	फोटो उपलब्ध
618	GFV1677236	निर्वाचक का नाम : सपी पति का नाम: बाबू गृह संख्या : 107 उम्र : 42 लिंग : महिला	फोटो उपलब्ध	619	TDL0535526	निर्वाचक का नाम : केना पति का नाम: जुमा गृह संख्या : 107 उम्र : 42 लिंग : महिला	फोटो उपलब्ध	620	TDL0537753	निर्वाचक का नाम : साबूरा पिता का नाम: भूरा गृह संख्या : 107 उम्र : 35 लिंग : पुरुष	फोटो उपलब्ध
621	TDL2048270	निर्वाचक का नाम : माना पिता का नाम: मुलाराम गृह संख्या : 107 उम्र : 28 लिंग : पुरुष	फोटो उपलब्ध	622	TDL1517580	निर्वाचक का नाम : रमला पिता का नाम: पाबुजी गृह संख्या : 107 उम्र : 27 लिंग : पुरुष	फोटो उपलब्ध	623	TDL1517606	निर्वाचक का नाम : मावला राम पिता का नाम: पाबुजी गृह संख्या : 107 उम्र : 26 लिंग : पुरुष	फोटो उपलब्ध
624	TDL2054146	निर्वाचक का नाम : गणा पिता का नाम: पाबू गृह संख्या : 107 उम्र : 21 लिंग : पुरुष	फोटो उपलब्ध	625	TDL0537761	निर्वाचक का नाम : अमरा पिता का नाम: धरमा गृह संख्या : 108 उम्र : 51 लिंग : पुरुष	फोटो उपलब्ध	626	TDL1494517	निर्वाचक का नाम : रमेश पिता का नाम: अमरा राम गृह संख्या : 108 उम्र : 29 लिंग : पुरुष	फोटो उपलब्ध
627	TDL2353654	निर्वाचक का नाम : गुला पिता का नाम: मुगला गृह संख्या : 108 उम्र : 24 लिंग : पुरुष	फोटो उपलब्ध	628	GFV1677392	निर्वाचक का नाम : केला पिता का नाम: नाना गृह संख्या : 109 उम्र : 77 लिंग : पुरुष	फोटो उपलब्ध	629	GFV1677400	निर्वाचक का नाम : काली पति का नाम: केला गृह संख्या : 109 उम्र : 71 लिंग : महिला	फोटो उपलब्ध
630	GFV1677426	निर्वाचक का नाम : बबली पति का नाम: भूरा गृह संख्या : 109 उम्र : 47 लिंग : महिला	फोटो उपलब्ध	631	GFV1677434	निर्वाचक का नाम : भाणाराम पिता का नाम: केला गृह संख्या : 109 उम्र : 46 लिंग : पुरुष	फोटो उपलब्ध	632	TDL0797928	निर्वाचक का नाम : डूटाराम पिता का नाम: केला गृह संख्या : 109 उम्र : 43 लिंग : पुरुष	फोटो उपलब्ध
633	RJ/22/168/591456	निर्वाचक का नाम : सकरी पति का नाम: धन्ना गृह संख्या : 110 उम्र : 71 लिंग : महिला	फोटो उपलब्ध	634	RJ/22/168/591457	निर्वाचक का नाम : धुला पिता का नाम: धन्ना गृह संख्या : 110 उम्र : 52 लिंग : पुरुष	फोटो उपलब्ध	635	GFV1787571	निर्वाचक का नाम : अण्दाराम पिता का नाम: वागाराम गृह संख्या : 110 उम्र : 48 लिंग : पुरुष	फोटो उपलब्ध
636	GFV1735166	निर्वाचक का नाम : रामी पति का नाम: बसुरा गृह संख्या : 110 उम्र : 43 लिंग : महिला	फोटो उपलब्ध	637	TDL0774331	निर्वाचक का नाम : सीता पति का नाम: फौजा गृह संख्या : 112 उम्र : 35 लिंग : महिला	फोटो उपलब्ध	638	RJ/22/168/592025	निर्वाचक का नाम : नरसा पिता का नाम: नोना गृह संख्या : 113 उम्र : 72 लिंग : पुरुष	फोटो उपलब्ध

639	RJ/22/168/591461	
निर्वाचक का नाम : दीता पिता का नाम: नौना गृह संख्या : 113 उम्र : 71 लिंग : पुरुष	फोटो उपलब्ध	

640	RJ/22/168/592047	
निर्वाचक का नाम : लाली पति का नाम: दीता गृह संख्या : 113 उम्र : 54 लिंग : महिला	फोटो उपलब्ध	

641	TDL2353688	
निर्वाचक का नाम : मकनरम रुगाराम दुगाहीसा पिता का नाम: रुगाराम बाबूराम दुगाहीसा गृह संख्या : बोर पाणी उम्र : 19 लिंग : पुरुष	फोटो उपलब्ध	

642	TDL1589944	निर्वाचक का नाम : मना पिता का नाम: भूरा गृह संख्या : 114 उम्र : 77 लिंग : पुरुष	फोटो उपलब्ध	643	TDL1590017	निर्वाचक का नाम : भूरी पति का नाम: मना गृह संख्या : 114 उम्र : 73 लिंग : महिला	फोटो उपलब्ध	644	RJ/22/168/591464	निर्वाचक का नाम : हुंसा पिता का नाम: थावरा गृह संख्या : 114 उम्र : 68 लिंग : पुरुष	फोटो उपलब्ध
645	RJ/22/168/591465	निर्वाचक का नाम : साकली पति का नाम: हुंसा गृह संख्या : 114 उम्र : 63 लिंग : महिला	फोटो उपलब्ध	646	TDL1369982	निर्वाचक का नाम : लाला पिता का नाम: हुंसा गृह संख्या : 114 उम्र : 29 लिंग : पुरुष	फोटो उपलब्ध	647	TDL1517523	निर्वाचक का नाम : भूरी पति का नाम: नाना गृह संख्या : 114 उम्र : 28 लिंग : महिला	फोटो उपलब्ध
648	TDL1517531	निर्वाचक का नाम : नाना पिता का नाम: हुंसा गृह संख्या : 114 उम्र : 28 लिंग : पुरुष	फोटो उपलब्ध	649	TDL1517663	निर्वाचक का नाम : गीता पति का नाम: लाला गृह संख्या : 114 उम्र : 26 लिंग : महिला	फोटो उपलब्ध	650	RJ/22/168/591466	निर्वाचक का नाम : वागाराम पिता का नाम: पदमा गृह संख्या : 115 उम्र : 78 लिंग : पुरुष	फोटो उपलब्ध
651	RJ/22/168/591336	निर्वाचक का नाम : थावरी पति का नाम: वागाराम गृह संख्या : 115 उम्र : 72 लिंग : महिला	फोटो उपलब्ध	652	TDL0678854	निर्वाचक का नाम : चम्पा पति का नाम: धुकला गृह संख्या : 115 उम्र : 62 लिंग : महिला	फोटो उपलब्ध	653	GFV1466580	निर्वाचक का नाम : पुनाराम पिता का नाम: वागाराम गृह संख्या : 115 उम्र : 53 लिंग : पुरुष	फोटो उपलब्ध
654	TDL1370014	निर्वाचक का नाम : प्रेमा पिता का नाम: पदमा गृह संख्या : 115 उम्र : 53 लिंग : पुरुष	फोटो उपलब्ध	655	RJ/22/168/591505	निर्वाचक का नाम : रेशमी पति का नाम: भोमा गृह संख्या : 115 उम्र : 52 लिंग : महिला	फोटो उपलब्ध	656	TDL2316339	निर्वाचक का नाम : गंगली पति का नाम: लाला गृह संख्या : 115 उम्र : 50 लिंग : महिला	फोटो उपलब्ध
657	GFV1677475	निर्वाचक का नाम : चम्पा पति का नाम: पुनाराम गृह संख्या : 115 उम्र : 49 लिंग : महिला	फोटो उपलब्ध	658	GFV1677483	निर्वाचक का नाम : काली पति का नाम: अण्दाराम गृह संख्या : 115 उम्र : 49 लिंग : महिला	फोटो उपलब्ध	659	GFV1677491	निर्वाचक का नाम : भीकी पति का नाम: धूला गृह संख्या : 115 उम्र : 49 लिंग : महिला	फोटो उपलब्ध
660	GFV1677509	निर्वाचक का नाम : सोमाराम पिता का नाम: धन्ना गृह संख्या : 115 उम्र : 48 लिंग : पुरुष	फोटो उपलब्ध	661	TDL0210674	निर्वाचक का नाम : गलवी पति का नाम: लाडूराम गृह संख्या : 115 उम्र : 44 लिंग : महिला	फोटो उपलब्ध	662	TDL0290734	निर्वाचक का नाम : शेरू पिता का नाम: धुकला गृह संख्या : 115 उम्र : 44 लिंग : पुरुष	फोटो उपलब्ध
663	TDL0290718	निर्वाचक का नाम : शारदा पति का नाम: शेरू गृह संख्या : 115 उम्र : 41 लिंग : महिला	फोटो उपलब्ध	664	TDL0455451	निर्वाचक का नाम : सोमाराम पिता का नाम: कानाराम गृह संख्या : 115 उम्र : 39 लिंग : पुरुष	फोटो उपलब्ध	665	TDL1589001	निर्वाचक का नाम : मीतकी पति का नाम: डुकला गृह संख्या : 115 उम्र : 37 लिंग : महिला	फोटो उपलब्ध
666	TDL1589761	निर्वाचक का नाम : भिका पिता का नाम: वीणा गृह संख्या : 115 उम्र : 35 लिंग : पुरुष	फोटो उपलब्ध	667	TDL1592229	निर्वाचक का नाम : जगा पिता का नाम: वीणा गृह संख्या : 115 उम्र : 32 लिंग : पुरुष	फोटो उपलब्ध	668	TDL1591528	निर्वाचक का नाम : कालाराम पिता का नाम: प्रेमा राम गृह संख्या : 115 उम्र : 25 लिंग : पुरुष	फोटो उपलब्ध
669	TDL1591718	निर्वाचक का नाम : वर्जो पति का नाम: वीणा गृह संख्या : 115 उम्र : 25 लिंग : महिला	फोटो उपलब्ध	670	TDL2048825	निर्वाचक का नाम : शारदा पिता का नाम: कालाराम गृह संख्या : 115 उम्र : 23 लिंग : पुरुष	फोटो उपलब्ध				

671	TDL2174936	निर्वाचक का नाम : विमला कुमारी पति का नाम: लक्ष्मण गृह संख्या : 01 उम्र : 34 लिंग : महिला	फोटो उपलब्ध	672	TDL1816735	निर्वाचक का नाम : वीरमा पिता का नाम: सोमा गृह संख्या : 27 उम्र : 38 लिंग : पुरुष	फोटो उपलब्ध	673	TDL2272508	निर्वाचक का नाम : भबुता राम पिता का नाम: जगमलजी गृह संख्या : 29 उम्र : 29 लिंग : पुरुष	फोटो उपलब्ध
674	TDL0522623	निर्वाचक का नाम : नारायण पिता का नाम: कसनाजी गृह संख्या : 63 उम्र : 32 लिंग : पुरुष	फोटो उपलब्ध	675	TDL1494616	निर्वाचक का नाम : शांति पति का नाम: केसा राम गृह संख्या : 106 उम्र : 31 लिंग : महिला	फोटो उपलब्ध	676	TDL0537787	निर्वाचक का नाम : गणा पिता का नाम: धरमा गृह संख्या : 114 उम्र : 54 लिंग : पुरुष	फोटो उपलब्ध
677	RJ/22/168/591394	निर्वाचक का नाम : वेलाराम पिता का नाम: वीरमा गृह संख्या : 116 उम्र : 65 लिंग : पुरुष	फोटो उपलब्ध	678	RJ/22/168/591359	निर्वाचक का नाम : बदी पति का नाम: वेलाराम गृह संख्या : 116 उम्र : 63 लिंग : महिला	फोटो उपलब्ध	679	RJ/22/168/591376	निर्वाचक का नाम : काला पिता का नाम: वीरमा गृह संख्या : 116 उम्र : 63 लिंग : पुरुष	फोटो उपलब्ध
680	GFV1467018	निर्वाचक का नाम : शंकर लाल पिता का नाम: वेलाराम गृह संख्या : 116 उम्र : 49 लिंग : पुरुष	फोटो उपलब्ध	681	GFV1787589	निर्वाचक का नाम : बाबली पिता का नाम: चमनाराम गृह संख्या : 116 उम्र : 48 लिंग : पुरुष	फोटो उपलब्ध	682	TDL0537811	निर्वाचक का नाम : जमनी पति का नाम: प्रकाश गृह संख्या : 116 उम्र : 46 लिंग : महिला	फोटो उपलब्ध
683	GFV1677525	निर्वाचक का नाम : सोमाराम पिता का नाम: पूनमचन्द गृह संख्या : 116 उम्र : 42 लिंग : पुरुष	फोटो उपलब्ध	684	TDL0290577	निर्वाचक का नाम : लखी पति का नाम: शंकर गृह संख्या : 116 उम्र : 41 लिंग : महिला	फोटो उपलब्ध	685	TDL0455469	निर्वाचक का नाम : कबूरा पिता का नाम: बेला गृह संख्या : 116 उम्र : 39 लिंग : पुरुष	फोटो उपलब्ध
686	TDL0455477	निर्वाचक का नाम : रंगली पति का नाम: पाबूरा गृह संख्या : 116 उम्र : 38 लिंग : महिला	फोटो उपलब्ध	687	TDL0774638	निर्वाचक का नाम : गमा पिता का नाम: वेला गृह संख्या : 116 उम्र : 38 लिंग : पुरुष	फोटो उपलब्ध	688	TDL0537795	निर्वाचक का नाम : हुसा पिता का नाम: केला गृह संख्या : 116 उम्र : 36 लिंग : पुरुष	फोटो उपलब्ध
689	TDL1830348	निर्वाचक का नाम : नाना राम पिता का नाम: गामा गृह संख्या : 116 उम्र : 23 लिंग : पुरुष	फोटो उपलब्ध	690	RJ/22/168/591015	निर्वाचक का नाम : फताराम पिता का नाम: पुनम चन्द गृह संख्या : 117 उम्र : 63 लिंग : पुरुष	फोटो उपलब्ध	691	RJ/22/168/591018	निर्वाचक का नाम : गुजरी पति का नाम: फताराम गृह संख्या : 117 उम्र : 61 लिंग : महिला	फोटो उपलब्ध
692	RJ/22/168/591410	निर्वाचक का नाम : लसमाराम पिता का नाम: पुनमचन्द गृह संख्या : 117 उम्र : 61 लिंग : पुरुष	फोटो उपलब्ध	693	RJ/22/168/591091	निर्वाचक का नाम : मीरा पति का नाम: पुनमचन्द गृह संख्या : 117 उम्र : 60 लिंग : महिला	फोटो उपलब्ध	694	RJ/22/168/591019	निर्वाचक का नाम : लीला पति का नाम: लसमाराम गृह संख्या : 117 उम्र : 60 लिंग : महिला	फोटो उपलब्ध
695	GFV1677541	निर्वाचक का नाम : रेशमी पति का नाम: अर्जुन गृह संख्या : 117 उम्र : 48 लिंग : महिला	फोटो उपलब्ध	696	TDL0210096	निर्वाचक का नाम : गीता पिता का नाम: पूनम चंद गृह संख्या : 117 उम्र : 44 लिंग : महिला	फोटो उपलब्ध	697	TDL0210815	निर्वाचक का नाम : बदाराम पिता का नाम: लसमाराम गृह संख्या : 117 उम्र : 39 लिंग : पुरुष	फोटो उपलब्ध
698	TDL1354869	निर्वाचक का नाम : ममता पति का नाम: सोमाराम गृह संख्या : 117 उम्र : 38 लिंग : महिला	फोटो उपलब्ध	699	TDL0210088	निर्वाचक का नाम : भगा पिता का नाम: भूरा गृह संख्या : 117 उम्र : 36 लिंग : पुरुष	फोटो उपलब्ध	700	TDL1624220	निर्वाचक का नाम : काना पिता का नाम: लसमा गृह संख्या : 117 उम्र : 35 लिंग : पुरुष	फोटो उपलब्ध

701	TDL2301703	निर्वाचक का नाम : बदा राम पिता का नाम: लसमा राम गृह संख्या : 117 उम्र : 35 लिंग : पुरुष	फोटो उपलब्ध	702	TDL1036888	निर्वाचक का नाम : बाबू पिता का नाम: फता गृह संख्या : 117 उम्र : 34 लिंग : पुरुष	फोटो उपलब्ध	703	TDL1765981	निर्वाचक का नाम : रमेश पिता का नाम: लसमा राम गृह संख्या : 117 उम्र : 33 लिंग : पुरुष	फोटो उपलब्ध
704	TDL2291086	निर्वाचक का नाम : केली पति का नाम: बदा राम गृह संख्या : 117 उम्र : 33 लिंग : महिला	फोटो उपलब्ध	705	TDL1762244	निर्वाचक का नाम : वन्कि पति का नाम: बाबू गृह संख्या : 117 उम्र : 32 लिंग : महिला	फोटो उपलब्ध	706	TDL1423318	निर्वाचक का नाम : भीखी पति का नाम: भागा राम गृह संख्या : 117 उम्र : 27 लिंग : महिला	फोटो उपलब्ध
707	TDL1766054	निर्वाचक का नाम : साहेबा राम पिता का नाम: लसमा राम गृह संख्या : 117 उम्र : 24 लिंग : पुरुष	फोटो उपलब्ध	708	TDL1765957	निर्वाचक का नाम : हिमा राम पिता का नाम: फता राम गृह संख्या : 117 उम्र : 23 लिंग : पुरुष	फोटो उपलब्ध	709	TDL1633429	निर्वाचक का नाम : सवाराम पिता का नाम: हीरा राम गृह संख्या : 118 उम्र : 58 लिंग : पुरुष	फोटो उपलब्ध
710	RJ/22/168/591126	निर्वाचक का नाम : वेलकी पति का नाम: सवाराम गृह संख्या : 118 उम्र : 56 लिंग : महिला	फोटो उपलब्ध	711	RJ/22/168/591065	निर्वाचक का नाम : अमराराम पिता का नाम: हिराराम गृह संख्या : 118 उम्र : 55 लिंग : पुरुष	फोटो उपलब्ध	712	RJ/22/168/591125	निर्वाचक का नाम : धापली पति का नाम: अमराराम गृह संख्या : 118 उम्र : 53 लिंग : महिला	फोटो उपलब्ध
713	GFV1677574	निर्वाचक का नाम : केवला पिता का नाम: भूरा गृह संख्या : 118 उम्र : 48 लिंग : पुरुष	फोटो उपलब्ध	714	GFV1677566	निर्वाचक का नाम : सीता पति का नाम: दरगा गृह संख्या : 118 उम्र : 41 लिंग : महिला	फोटो उपलब्ध	715	TDL0813360	निर्वाचक का नाम : अमिया पिता का नाम: अमरा गृह संख्या : 118 उम्र : 33 लिंग : महिला	फोटो उपलब्ध
716	TDL1370048	निर्वाचक का नाम : मावला राम पिता का नाम: सवाराम गृह संख्या : 118 उम्र : 30 लिंग : पुरुष	फोटो उपलब्ध	717	TDL1624113	निर्वाचक का नाम : रामी पिता का नाम: केवला गृह संख्या : 118 उम्र : 29 लिंग : महिला	फोटो उपलब्ध	718	TDL1589308	निर्वाचक का नाम : चंपा पति का नाम: मावलाराम गृह संख्या : 118 उम्र : 28 लिंग : महिला	फोटो उपलब्ध
719	TDL2053304	निर्वाचक का नाम : प्रथा पिता का नाम: केवला गृह संख्या : 118 उम्र : 25 लिंग : पुरुष	फोटो उपलब्ध	720	TDL1903301	निर्वाचक का नाम : जयंती पिता का नाम: सवा राम गृह संख्या : 118 उम्र : 22 लिंग : पुरुष	फोटो उपलब्ध	721	TDL2294486	निर्वाचक का नाम : भार्मा पिता का नाम: अमराराम गृह संख्या : 118 उम्र : 21 लिंग : पुरुष	फोटो उपलब्ध
722	RJ/22/168/592063	निर्वाचक का नाम : कमली पति का नाम: जोराराम गृह संख्या : 120 उम्र : 68 लिंग : महिला	फोटो उपलब्ध	723	RJ/22/168/591029	निर्वाचक का नाम : शान्ति पति का नाम: जोराराम गृह संख्या : 120 उम्र : 63 लिंग : महिला	फोटो उपलब्ध	724	RJ/22/168/591391	निर्वाचक का नाम : कसनी पति का नाम: खीमा गृह संख्या : 121 उम्र : 71 लिंग : महिला	फोटो उपलब्ध
725	GFV1677582	निर्वाचक का नाम : हजारी पति का नाम: केवला गृह संख्या : 121 उम्र : 45 लिंग : महिला	फोटो उपलब्ध	726	GFV1677608	निर्वाचक का नाम : लाला पिता का नाम: सकरा गृह संख्या : 121 उम्र : 42 लिंग : पुरुष	फोटो उपलब्ध	727	TDL1444793	निर्वाचक का नाम : मुगली पिता का नाम: मुगला गृह संख्या : 121 उम्र : 27 लिंग : महिला	फोटो उपलब्ध
728	RJ/22/168/591021	निर्वाचक का नाम : हीदा पिता का नाम: रावला गृह संख्या : 123 उम्र : 73 लिंग : पुरुष	फोटो उपलब्ध	729	RJ/22/168/591338	निर्वाचक का नाम : लक्ष्मी पति का नाम: हीदा गृह संख्या : 123 उम्र : 71 लिंग : महिला	फोटो उपलब्ध	730	RJ/22/168/591467	निर्वाचक का नाम : धानिया पिता का नाम: हीदा गृह संख्या : 123 उम्र : 53 लिंग : पुरुष	फोटो उपलब्ध

731	GFV1467034	निर्वाचक का नाम : तीजा पति का नाम: थनिया गृह संख्या : 123 उम्र : 51 लिंग : महिला	732	GFV1908771	निर्वाचक का नाम : सुकली पति का नाम: भाणाराम गृह संख्या : 123 उम्र : 49 लिंग : महिला	733	TDL0813378	निर्वाचक का नाम : परबू पिता का नाम: नरसा गृह संख्या : 123 उम्र : 41 लिंग : पुरुष
734	TDL0309179	निर्वाचक का नाम : मानाराम पिता का नाम: हिदाराम गृह संख्या : 123 उम्र : 38 लिंग : पुरुष	735	TDL1370063	निर्वाचक का नाम : वीराराम पिता का नाम: हिदाजी गृह संख्या : 123 उम्र : 38 लिंग : पुरुष	736	TDL0813386	निर्वाचक का नाम : सुमा पति का नाम: मानाराम गृह संख्या : 123 उम्र : 36 लिंग : महिला
737	TDL1370089	निर्वाचक का नाम : सीता पति का नाम: वीराराम गृह संख्या : 123 उम्र : 35 लिंग : महिला	738	TDL1036904	निर्वाचक का नाम : शंकर पिता का नाम: हिंदा राम गृह संख्या : 123 उम्र : 32 लिंग : पुरुष	739	RJ/22/168/591137	निर्वाचक का नाम : रामाराम पिता का नाम: धीराराम गृह संख्या : 125 उम्र : 71 लिंग : पुरुष
740	GFV1735174	निर्वाचक का नाम : सोपी पिता का नाम: रामाराम गृह संख्या : 125 उम्र : 68 लिंग : पुरुष	741	RJ/22/168/591135	निर्वाचक का नाम : दीता राम पिता का नाम: रामाराम गृह संख्या : 125 उम्र : 51 लिंग : पुरुष	742	GFV1677632	निर्वाचक का नाम : हजारी पति का नाम: दीताराम गृह संख्या : 125 उम्र : 49 लिंग : महिला
743	TDL2142073	निर्वाचक का नाम : मोहन पिता का नाम: दिताराम गृह संख्या : 125 उम्र : 20 लिंग : पुरुष	744	RJ/22/168/591131	निर्वाचक का नाम : चोपाराम पिता का नाम: भेराराम गृह संख्या : 126 उम्र : 68 लिंग : पुरुष	745	RJ/22/168/591124	निर्वाचक का नाम : सोमुरी पति का नाम: चोपाराम गृह संख्या : 126 उम्र : 67 लिंग : महिला
746	RJ/22/168/591111	निर्वाचक का नाम : सकराराम पिता का नाम: भेराराम गृह संख्या : 126 उम्र : 61 लिंग : पुरुष	747	GFV1677640	निर्वाचक का नाम : दियालाराम पिता का नाम: चोपाराम गृह संख्या : 126 उम्र : 54 लिंग : पुरुष	748	GFV1908896	निर्वाचक का नाम : मूगली पति का नाम: नोनाराम गृह संख्या : 126 उम्र : 44 लिंग : महिला
749	GFV1677665	निर्वाचक का नाम : शंकर पिता का नाम: हकमा गृह संख्या : 126 उम्र : 44 लिंग : पुरुष	750	GFV1677657	निर्वाचक का नाम : नाथरी पति का नाम: दियालाराम गृह संख्या : 126 उम्र : 42 लिंग : महिला	751	TDL0537837	निर्वाचक का नाम : नाणा पिता का नाम: सोपा गृह संख्या : 126 उम्र : 40 लिंग : पुरुष
752	TDL1370105	निर्वाचक का नाम : सुगना पति का नाम: नानाजी गृह संख्या : 126 उम्र : 29 लिंग : महिला	753	TDL1370121	निर्वाचक का नाम : सुनरी पति का नाम: बाबुराम गृह संख्या : 126 उम्र : 29 लिंग : महिला	754	TDL1370147	निर्वाचक का नाम : नानाराम पिता का नाम: भाणा गृह संख्या : 126 उम्र : 28 लिंग : पुरुष
755	RJ/22/168/591108	निर्वाचक का नाम : सोना पति का नाम: मनरा गृह संख्या : 127 उम्र : 55 लिंग : महिला	756	RJ/22/168/592018	निर्वाचक का नाम : सोमा पिता का नाम: मनरा गृह संख्या : 127 उम्र : 53 लिंग : पुरुष	757	RJ/22/168/592057	निर्वाचक का नाम : मसरी पति का नाम: मनरा गृह संख्या : 127 उम्र : 52 लिंग : महिला
758	GFV1677681	निर्वाचक का नाम : दीपली पति का नाम: सोमाराम गृह संख्या : 127 उम्र : 51 लिंग : महिला	759	GFV1677673	निर्वाचक का नाम : खीमी पति का नाम: सोनाराम गृह संख्या : 127 उम्र : 48 लिंग : महिला	760	TDL1810621	निर्वाचक का नाम : केसरी पति का नाम: विरमा गृह संख्या : 127 उम्र : 36 लिंग : महिला

761	RJ/22/168/591358	निर्वाचक का नाम : हकमा पिता का नाम: बाबरा गृह संख्या : 128 उम्र : 69 लिंग : पुरुष	फोटो उपलब्ध	762	RJ/22/168/591340	निर्वाचक का नाम : नोनु पति का नाम: जीवारा गृह संख्या : 128 उम्र : 63 लिंग : महिला	फोटो उपलब्ध	763	RJ/22/168/591229	निर्वाचक का नाम : गंगा पति का नाम: हकमा गृह संख्या : 128 उम्र : 63 लिंग : महिला	फोटो उपलब्ध
764	RJ/22/168/591348	निर्वाचक का नाम : नतु पति का नाम: जगमाल गृह संख्या : 128 उम्र : 63 लिंग : महिला	फोटो उपलब्ध	765	RJ/22/168/591312	निर्वाचक का नाम : सवाराम पिता का नाम: बाबरा गृह संख्या : 128 उम्र : 58 लिंग : पुरुष	फोटो उपलब्ध	766	GFV1787613	निर्वाचक का नाम : हीरकी पति का नाम: सवाराम गृह संख्या : 128 उम्र : 55 लिंग : महिला	फोटो उपलब्ध
767	GFV1677699	निर्वाचक का नाम : सजना पति का नाम: शंकर गृह संख्या : 128 उम्र : 42 लिंग : महिला	फोटो उपलब्ध	768	GFV1677707	निर्वाचक का नाम : अर्जुन पिता का नाम: जगमाल गृह संख्या : 128 उम्र : 42 लिंग : पुरुष	फोटो उपलब्ध	769	TDL0813402	निर्वाचक का नाम : भोलाराम पिता का नाम: जगमाल गृह संख्या : 128 उम्र : 38 लिंग : पुरुष	फोटो उपलब्ध
770	TDL1036912	निर्वाचक का नाम : अमिया पति का नाम: अर्जुन गृह संख्या : 128 उम्र : 38 लिंग : महिला	फोटो उपलब्ध	771	TDL1370196	निर्वाचक का नाम : जालाराम पिता का नाम: हकमाजी गृह संख्या : 128 उम्र : 34 लिंग : पुरुष	फोटो उपलब्ध	772	TDL0813394	निर्वाचक का नाम : केसराम पिता का नाम: जगमाल गृह संख्या : 128 उम्र : 32 लिंग : पुरुष	फोटो उपलब्ध
773	TDL1354851	निर्वाचक का नाम : अमी पति का नाम: भोलाराम गृह संख्या : 128 उम्र : 29 लिंग : महिला	फोटो उपलब्ध	774	TDL1113182	निर्वाचक का नाम : हेमाराम पिता का नाम: जीवाजी गृह संख्या : 128 उम्र : 29 लिंग : पुरुष	फोटो उपलब्ध	775	TDL1370212	निर्वाचक का नाम : हिराराम पिता का नाम: हकमाराम गृह संख्या : 128 उम्र : 29 लिंग : पुरुष	फोटो उपलब्ध
776	RJ/22/168/591401	निर्वाचक का नाम : लाला पिता का नाम: साकला गृह संख्या : 129 उम्र : 63 लिंग : पुरुष	फोटो उपलब्ध	777	RJ/22/168/592016	निर्वाचक का नाम : मगु पति का नाम: लालाराम गृह संख्या : 129 उम्र : 60 लिंग : महिला	फोटो उपलब्ध	778	RJ/22/168/591398	निर्वाचक का नाम : जोगा पिता का नाम: गणेश गृह संख्या : 129 उम्र : 53 लिंग : पुरुष	फोटो उपलब्ध
779	TDL0998633	निर्वाचक का नाम : सोमाराम पिता का नाम: लालाराम गृह संख्या : 129 उम्र : 30 लिंग : पुरुष	फोटो उपलब्ध	780	TDL2270973	निर्वाचक का नाम : लक्ष्मी पति का नाम: भबुताराम गृह संख्या : 129 उम्र : 27 लिंग : महिला	फोटो उपलब्ध	781	RJ/22/168/592015	निर्वाचक का नाम : ओबू पति का नाम: साकला राम गृह संख्या : 130 उम्र : 93 लिंग : महिला	फोटो उपलब्ध
782	RJ/22/168/591334	निर्वाचक का नाम : चेना पिता का नाम: साकला गृह संख्या : 130 उम्र : 60 लिंग : पुरुष	फोटो उपलब्ध	783	RJ/22/168/591342	निर्वाचक का नाम : लीलू पति का नाम: चेना गृह संख्या : 130 उम्र : 58 लिंग : महिला	फोटो उपलब्ध	784	TDL0774661	निर्वाचक का नाम : माधु राम पिता का नाम: चेना गृह संख्या : 130 उम्र : 32 लिंग : पुरुष	फोटो उपलब्ध
785	TDL1370253	निर्वाचक का नाम : हठिया राम पिता का नाम: चेनाजी गृह संख्या : 130 उम्र : 29 लिंग : पुरुष	फोटो उपलब्ध	786	TDL1655620	निर्वाचक का नाम : बबली पति का नाम: माधू राम गृह संख्या : 130 उम्र : 29 लिंग : महिला	फोटो उपलब्ध	787	TDL1655596	निर्वाचक का नाम : भगवानराम पिता का नाम: चेनाराम जी गृह संख्या : 130 उम्र : 24 लिंग : पुरुष	फोटो उपलब्ध
788	RJ/22/168/591333	निर्वाचक का नाम : जीवारा पिता का नाम: केसा गृह संख्या : 132 उम्र : 75 लिंग : पुरुष	फोटो उपलब्ध	789	GFV1677731	निर्वाचक का नाम : शान्ति पति का नाम: हरजी गृह संख्या : 132 उम्र : 72 लिंग : महिला	फोटो उपलब्ध	790	TDL2123743	निर्वाचक का नाम : जतना पति का नाम: जीवारा गृह संख्या : 132 उम्र : 71 लिंग : महिला	फोटो उपलब्ध

791	RJ/22/168/591344	निर्वाचक का नाम : तलसी पति का नाम: गोमा गृह संख्या : 132 उम्र : 70 लिंग : महिला	792	TDL1633437	निर्वाचक का नाम : लीलू देवी पति का नाम: कसना गृह संख्या : 132 उम्र : 59 लिंग : महिला	793	TDL0853085	निर्वाचक का नाम : बाबू पिता का नाम: मनरा गृह संख्या : 132 उम्र : 58 लिंग : पुरुष
794	GFV1787621	निर्वाचक का नाम : मसली पति का नाम: आसा गृह संख्या : 132 उम्र : 51 लिंग : महिला	795	GFV1677723	निर्वाचक का नाम : शंकर पिता का नाम: हरजी गृह संख्या : 132 उम्र : 50 लिंग : पुरुष	796	GFV1735182	निर्वाचक का नाम : मेवा पति का नाम: भगाराम गृह संख्या : 132 उम्र : 46 लिंग : महिला
797	GFV1677756	निर्वाचक का नाम : नेता राम पिता का नाम: जीवाजी गृह संख्या : 132 उम्र : 41 लिंग : पुरुष	798	GFV1677715	निर्वाचक का नाम : जगमाल पिता का नाम: गोमा गृह संख्या : 132 उम्र : 41 लिंग : पुरुष	799	GFV1908987	निर्वाचक का नाम : कीकी पति का नाम: जगमाल गृह संख्या : 132 उम्र : 39 लिंग : महिला
800	GFV1959634	निर्वाचक का नाम : वीरू पति का नाम: नेता राम गृह संख्या : 132 उम्र : 39 लिंग : महिला	801	TDL0639039	निर्वाचक का नाम : अर्जुन पिता का नाम: हरजी गृह संख्या : 132 उम्र : 39 लिंग : पुरुष	802	TDL0774422	निर्वाचक का नाम : पवनी पति का नाम: दिनेश गृह संख्या : 132 उम्र : 38 लिंग : महिला
803	TDL0455493	निर्वाचक का नाम : सरूपा रेबारी पिता का नाम: कसना गृह संख्या : 132 उम्र : 38 लिंग : पुरुष	804	GFV1908805	निर्वाचक का नाम : रणछोडराम पिता का नाम: जीवाजी गृह संख्या : 132 उम्र : 37 लिंग : पुरुष	805	TDL0639013	निर्वाचक का नाम : गुलाबी पति का नाम: अर्जुन गृह संख्या : 132 उम्र : 36 लिंग : महिला
806	TDL0455485	निर्वाचक का नाम : सीता पति का नाम: रणछोड गृह संख्या : 132 उम्र : 36 लिंग : महिला	807	TDL0309187	निर्वाचक का नाम : रणछोड पिता का नाम: गोमाराम गृह संख्या : 132 उम्र : 35 लिंग : पुरुष	808	TDL0455501	निर्वाचक का नाम : गजरी पति का नाम: सरूपा गृह संख्या : 132 उम्र : 34 लिंग : महिला
809	TDL0813410	निर्वाचक का नाम : कानू पति का नाम: रणछोड गृह संख्या : 132 उम्र : 34 लिंग : महिला	810	TDL0309195	निर्वाचक का नाम : भूरा राम पिता का नाम: जीवाजी गृह संख्या : 132 उम्र : 34 लिंग : पुरुष	811	TDL0976472	निर्वाचक का नाम : लक्ष्मण पिता का नाम: बाबू गृह संख्या : 132 उम्र : 32 लिंग : पुरुष
812	TDL0774570	निर्वाचक का नाम : जगमाल पिता का नाम: भलाराम गृह संख्या : 132 उम्र : 31 लिंग : पुरुष	813	TDL2184778	निर्वाचक का नाम : पूजा पति का नाम: दलपत कुमार गृह संख्या : 132 उम्र : 30 लिंग : महिला	814	TDL0976464	निर्वाचक का नाम : भूरा पिता का नाम: बाबू गृह संख्या : 132 उम्र : 29 लिंग : पुरुष
815	TDL1354901	निर्वाचक का नाम : रूपी पति का नाम: नारायण गृह संख्या : 132 उम्र : 28 लिंग : महिला	816	TDL0210492	निर्वाचक का नाम : सोमाराम पिता का नाम: कसनाराम गृह संख्या : 134 उम्र : 41 लिंग : पुरुष	817	TDL0774380	निर्वाचक का नाम : गजरी पति का नाम: काना गृह संख्या : 151 उम्र : 31 लिंग : महिला
818	TDL2385003	निर्वाचक का नाम : रमेश पिता का नाम: अणदा राम गृह संख्या : डुबेरिया फली उम्र : 19 लिंग : पुरुष						

819	4	TDL2435402	निर्वाचक का नाम : लाली पति का नाम: रतना गृह संख्या : 116 उम्र : 38 लिंग : महिला	फोटो उपलब्ध
820	1	TDL2438158	निर्वाचक का नाम : आशा पिता का नाम: मना गृह संख्या : 70 उम्र : 30 लिंग : पुरुष	फोटो उपलब्ध
821	4	TDL2442200	निर्वाचक का नाम : मावा पिता का नाम: चमना गृह संख्या : 116 उम्र : 19 लिंग : पुरुष	फोटो उपलब्ध
822	1	TDL2442234	निर्वाचक का नाम : काला राम पिता का नाम: लकमा राम गृह संख्या : 45 उम्र : 19 लिंग : पुरुष	फोटो उपलब्ध
823	4	TDL2448199	निर्वाचक का नाम : संजू पिता का नाम: अर्जुन गृह संख्या : 117 उम्र : 18 लिंग : पुरुष	फोटो उपलब्ध
824	4	TDL2448777	निर्वाचक का नाम : थावरी पति का नाम: शार्येबा गृह संख्या : 118 उम्र : 23 लिंग : महिला	फोटो उपलब्ध
825	4	TDL2449114	निर्वाचक का नाम : ब्दा राम पिता का नाम: चमना गृह संख्या : 117 उम्र : 19 लिंग : पुरुष	फोटो उपलब्ध
826	4	TDL2449395	निर्वाचक का नाम : रतना पिता का नाम: भूरा गृह संख्या : 116 उम्र : 41 लिंग : पुरुष	फोटो उपलब्ध
827	4	TDL2449536	निर्वाचक का नाम : सावली पति का नाम: कवला गृह संख्या : 116 उम्र : 23 लिंग : महिला	फोटो उपलब्ध
828	4	TDL2449700	निर्वाचक का नाम : सीता पति का नाम: कावा गृह संख्या : 118 उम्र : 24 लिंग : महिला	फोटो उपलब्ध
829	4	TDL2451532	निर्वाचक का नाम : काला पिता का नाम: दीयाला गृह संख्या : 116 उम्र : 19 लिंग : पुरुष	फोटो उपलब्ध
830	4	TDL2451557	निर्वाचक का नाम : धरमा पिता का नाम: दीयाला गृह संख्या : 116 उम्र : 23 लिंग : पुरुष	फोटो उपलब्ध
831	4	TDL2452787	निर्वाचक का नाम : रमला पिता का नाम: जोरा गृह संख्या : 115 उम्र : 28 लिंग : पुरुष	फोटो उपलब्ध
832	2	TDL2459956	निर्वाचक का नाम : काला पिता का नाम: नरसा गृह संख्या : 95 उम्र : 36 लिंग : पुरुष	फोटो उपलब्ध
833	1	TDL2459998	निर्वाचक का नाम : वरदाराम पिता का नाम: बधा गृह संख्या : 60 उम्र : 26 लिंग : पुरुष	फोटो उपलब्ध

निर्वाचकों का विवरण :							
A) मतदाताओं की संख्या :							
		नामावली का प्रकार	निर्वाचक नामावली की पहचान :	मतदाताओं की संख्या :			
				पुरुष	महिला	तृतीय लिंग	कुल
I	मूल	मूल नामावली	समस्त पूरकों को समेकित करते हुए विशेष गहन पुनरीक्षण 2026 की मूल नामावली	449	369	0	818
II	घटक I - परिवर्धन सूची	पूरक 1	विशेष गहन पुनरीक्षण - 2026	11	4	0	15
III	घटक II - विलोपन सूची	पूरक 1	विशेष गहन पुनरीक्षण - 2026	0	0	0	0
IV	लिंग में संशोधन के कारण अंतर			0	0	0	0
पुनरीक्षण के बाद इस नामावली में शुद्ध निर्वाचक (I+II-III+IV)				460	373	0	833
B) संशोधनों की संख्या :							
नामावली का प्रकार		निर्वाचक नामावली की पहचान :		संशोधनों की संख्या :			
पूरक 1		विशेष गहन पुनरीक्षण - 2026		0			

निर्वाचक रजिस्ट्रीकरण अधिकारी द्वारा जारी

E2-मृत्यु, S2-स्थानांतरित, R2-दोहरी प्रविष्टि, M2-लापता, Q2-अहर्ता नहीं