

निर्वाचक नामावली 2026 S20 राजस्थान

विधान सभा क्षेत्र की संख्या, नाम व आरक्षण स्थिति : 148 - रेवदर (अ.जा.)		भाग संख्या : : 323															
संसदीय निर्वाचन क्षेत्र की संख्या, नाम व आरक्षण स्थिति, जिसमें विधान सभा निर्वाचन क्षेत्र स्थित है : 18 - जालोर (सामान्य)																	
1. पुनरीक्षण का विवरण																	
पुनरीक्षण का वर्ष :	2026	निर्वाचक नामावली की पहचान : समस्त पूरकों को समेकित करते हुए विशेष गहन पुनरीक्षण 2026 की मूल नामावली															
अर्हता तिथि :	01-01-2026																
पुनरीक्षण का स्वरूप :	विशेष गहन पुनरीक्षण - 2026																
प्रकाशन की तिथि :	21-02-2026																
2. भाग व मतदान क्षेत्र का विवरण :																	
भाग में आने वाले अनुभागों की संख्या और नाम :																	
1-थाना फली,तलेटी	<table style="width: 100%; border-collapse: collapse;"> <tr><td>मुख्य शहर / मुख्य ग्राम</td><td>:</td></tr> <tr><td>वार्ड</td><td>:</td></tr> <tr><td>पोस्ट ऑफिस</td><td>:</td></tr> <tr><td>पुलिस थाना</td><td>:</td></tr> <tr><td>तहसील</td><td>:</td></tr> <tr><td>जिला</td><td>: सिरौही</td></tr> <tr><td>पिन कोड</td><td>:</td></tr> </table>			मुख्य शहर / मुख्य ग्राम	:	वार्ड	:	पोस्ट ऑफिस	:	पुलिस थाना	:	तहसील	:	जिला	: सिरौही	पिन कोड	:
मुख्य शहर / मुख्य ग्राम				:													
वार्ड				:													
पोस्ट ऑफिस				:													
पुलिस थाना				:													
तहसील				:													
जिला	: सिरौही																
पिन कोड	:																
2-क्यारा फली,तलेटी																	
3. मतदान केंद्र का विवरण																	
मतदान केंद्र की संख्या व नाम :	मतदान केन्द्र की विशेष हैसियत (पुरुष/महिला/सामान्य) :	सामान्य															
323 - तलेटी 2	इस मतदान क्षेत्र के सहायक (ऑक्जिलियरी) मतदान केन्द्रों की संख्या :	0															
मतदान केंद्र का भवन व पता :	राजकीय उच्च माध्यमिक विद्यालय, बायां भाग नवीन भवन, मीन तलेटी																
4. मतदाताओं की संख्या :																	
आरंभिक क्रम	अंतिम क्रम	मतदाताओं की संख्या															
संख्या	संख्या	पुरुष	महिला	तृतीय लिंग	कुल												
1	610	315	294	0	609												

निर्वाचक रजिस्ट्रीकरण अधिकारी द्वारा जारी

Nazri Naksha

Google Map View

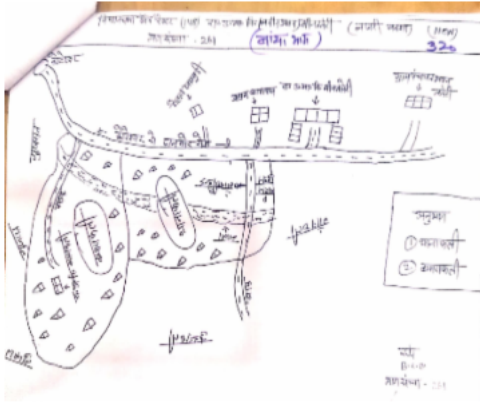

Polling Station Building Front View

Polling Station Front View



Cad View

Key MAP View

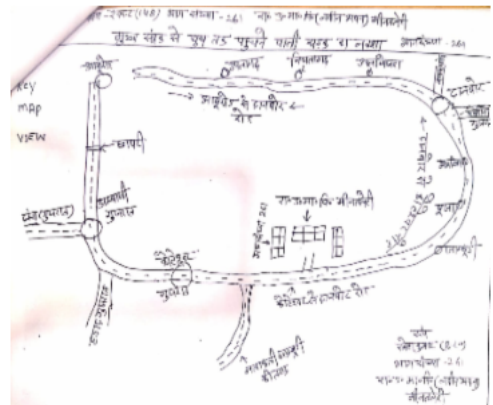
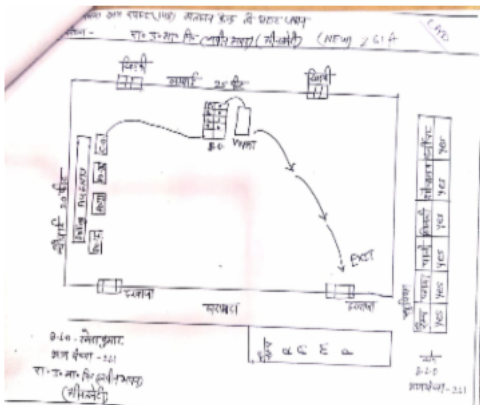

1	TDL1793181	निर्वाचक का नाम : जिनकी पति का नाम: जिनेश गृह संख्या : 01 उम्र : 31 लिंग : महिला	फोटो उपलब्ध	2	TDL1841725	निर्वाचक का नाम : सैफ अली खान पिता का नाम: सिकंदर खान गृह संख्या : 01 उम्र : 31 लिंग : पुरुष	फोटो उपलब्ध	3	TDL1841766	निर्वाचक का नाम : इम्तियाज़ खान पिता का नाम: सिकंदर खान गृह संख्या : 01 उम्र : 27 लिंग : पुरुष	फोटो उपलब्ध
4	TDL1892520	निर्वाचक का नाम : नाज पिता का नाम: सिकंदर खान गृह संख्या : 01 उम्र : 22 लिंग : महिला	फोटो उपलब्ध	5	TDL1841758	निर्वाचक का नाम : शाहिद खान पिता का नाम: मोहम्मद हुसैन गृह संख्या : 02 उम्र : 23 लिंग : पुरुष	फोटो उपलब्ध	6	RJ/22/168/633043	निर्वाचक का नाम : अत्री पति का नाम: मुंगला गृह संख्या : 13 उम्र : 87 लिंग : महिला	फोटो उपलब्ध
7	GFV1695147	निर्वाचक का नाम : गंगा पिता का नाम: मुंगला गृह संख्या : 13 उम्र : 44 लिंग : पुरुष	फोटो उपलब्ध	8	GFV1695154	निर्वाचक का नाम : कमली पति का नाम: गंगा गृह संख्या : 13 उम्र : 41 लिंग : महिला	फोटो उपलब्ध	9	TDL2352383	निर्वाचक का नाम : प्रेमा राम पिता का नाम: गंगा राम गृह संख्या : 13 उम्र : 28 लिंग : पुरुष	फोटो उपलब्ध
10	TDL2352391	निर्वाचक का नाम : रायली कुमारी पति का नाम: प्रेमा राम गृह संख्या : 13 उम्र : 23 लिंग : महिला	फोटो उपलब्ध	11	RJ/22/168/633135	निर्वाचक का नाम : केमला पिता का नाम: मुंगला गृह संख्या : 14 उम्र : 67 लिंग : पुरुष	फोटो उपलब्ध	12	RJ/22/168/634033	निर्वाचक का नाम : भीखी पति का नाम: केमला गृह संख्या : 14 उम्र : 64 लिंग : महिला	फोटो उपलब्ध
13	TDL0771360	निर्वाचक का नाम : मोदणी देवी पति का नाम: जोगाराम गृह संख्या : 14 उम्र : 31 लिंग : महिला	फोटो उपलब्ध	14	TDL0771352	निर्वाचक का नाम : जोगाराम पिता का नाम: कमला जी गृह संख्या : 14 उम्र : 30 लिंग : पुरुष	फोटो उपलब्ध	15	RJ/22/168/633134	निर्वाचक का नाम : धरमा पिता का नाम: मुंगला गृह संख्या : 15 उम्र : 63 लिंग : पुरुष	फोटो उपलब्ध
16	RJ/22/168/633042	निर्वाचक का नाम : समली पति का नाम: धरमा गृह संख्या : 15 उम्र : 59 लिंग : महिला	फोटो उपलब्ध	17	TDL1088012	निर्वाचक का नाम : मीरकी पति का नाम: वक्ताराम गृह संख्या : 15 उम्र : 30 लिंग : महिला	फोटो उपलब्ध	18	TDL1037324	निर्वाचक का नाम : वक्ताराम पिता का नाम: धरमाराम गृह संख्या : 15 उम्र : 28 लिंग : पुरुष	फोटो उपलब्ध
19	TDL1630482	निर्वाचक का नाम : नाकला राम पिता का नाम: धरमा राम गृह संख्या : 15 उम्र : 23 लिंग : पुरुष	फोटो उपलब्ध	20	RJ/22/168/634050	निर्वाचक का नाम : केणी पति का नाम: भाणा गृह संख्या : 16 उम्र : 54 लिंग : महिला	फोटो उपलब्ध	21	TDL0522979	निर्वाचक का नाम : सामीरा राम पिता का नाम: भाणाराम गृह संख्या : 16 उम्र : 33 लिंग : पुरुष	फोटो उपलब्ध
22	TDL0771378	निर्वाचक का नाम : गवरी पति का नाम: सामीराराम गृह संख्या : 16 उम्र : 32 लिंग : महिला	फोटो उपलब्ध	23	TDL0852129	निर्वाचक का नाम : मनाराम पिता का नाम: भाणाराम गृह संख्या : 16 उम्र : 31 लिंग : पुरुष	फोटो उपलब्ध	24	TDL0852137	निर्वाचक का नाम : मंजा देवी पति का नाम: मनाराम गृह संख्या : 16 उम्र : 30 लिंग : महिला	फोटो उपलब्ध
25	RJ/22/168/634031	निर्वाचक का नाम : प्रभू पिता का नाम: मुंगला गृह संख्या : 17 उम्र : 55 लिंग : पुरुष	फोटो उपलब्ध	26	GFV1695162	निर्वाचक का नाम : मटकी पति का नाम: प्रभू गृह संख्या : 17 उम्र : 46 लिंग : महिला	फोटो उपलब्ध	27	TDL2329431	निर्वाचक का नाम : थावरा पिता का नाम: प्रभू राम गृह संख्या : 17 उम्र : 21 लिंग : पुरुष	फोटो उपलब्ध
28	RJ/22/168/633040	निर्वाचक का नाम : जान मोहम्मद पिता का नाम: रहीमभाई गृह संख्या : 18 उम्र : 91 लिंग : पुरुष	फोटो उपलब्ध	29	GFV1695170	निर्वाचक का नाम : दिलावरहुसैन पिता का नाम: जानमोहम्मद गृह संख्या : 18 उम्र : 42 लिंग : पुरुष	फोटो उपलब्ध	30	TDL0009217	निर्वाचक का नाम : सलमा पति का नाम: इशरत मो गृह संख्या : 18 उम्र : 42 लिंग : महिला	फोटो उपलब्ध

31	TDL2065514	निर्वाचक का नाम : इदरीश मोहम्मद पिता का नाम: जान मोहम्मद गृह संख्या : 18 उम्र : 38 लिंग : पुरुष	फोटो उपलब्ध	32	RJ/22/168/633368	निर्वाचक का नाम : हजकी पति का नाम: भेरा गृह संख्या : 19 उम्र : 81 लिंग : महिला	फोटो उपलब्ध	33	GFV1960418	निर्वाचक का नाम : भेरा पिता का नाम: ओदा गृह संख्या : 19 उम्र : 61 लिंग : पुरुष	फोटो उपलब्ध
34	GFV2028884	निर्वाचक का नाम : लाली पति का नाम: भेरा गृह संख्या : 19 उम्र : 58 लिंग : महिला	फोटो उपलब्ध	35	TDL0852145	निर्वाचक का नाम : सीता पति का नाम: गेनाराम गृह संख्या : 19 उम्र : 45 लिंग : महिला	फोटो उपलब्ध	36	GFV1695196	निर्वाचक का नाम : गंगली पति का नाम: लसमा गृह संख्या : 19 उम्र : 44 लिंग : महिला	फोटो उपलब्ध
37	TDL1113885	निर्वाचक का नाम : दीतली पति का नाम: भेराराम गृह संख्या : 19 उम्र : 41 लिंग : महिला	फोटो उपलब्ध	38	TDL1363951	निर्वाचक का नाम : गेना राम पिता का नाम: जालाराम गृह संख्या : 19 उम्र : 41 लिंग : पुरुष	फोटो उपलब्ध	39	TDL1947621	निर्वाचक का नाम : रमीला पिता का नाम: गेना राम गृह संख्या : 19 उम्र : 22 लिंग : महिला	फोटो उपलब्ध
40	RJ/22/168/633286	निर्वाचक का नाम : अरजा पिता का नाम: भेरा गृह संख्या : 20 उम्र : 61 लिंग : पुरुष	फोटो उपलब्ध	41	RJ/22/168/633285	निर्वाचक का नाम : सुनरी पति का नाम: अरजा गृह संख्या : 20 उम्र : 58 लिंग : महिला	फोटो उपलब्ध	42	TDL1761915	निर्वाचक का नाम : इंद्रा पिता का नाम: अरजा गृह संख्या : 20 उम्र : 30 लिंग : महिला	फोटो उपलब्ध
43	TDL1760933	निर्वाचक का नाम : जिग राम पिता का नाम: अरजा गृह संख्या : 20 उम्र : 25 लिंग : पुरुष	फोटो उपलब्ध	44	TDL1761964	निर्वाचक का नाम : रेखा पति का नाम: विशना राम गृह संख्या : 20 उम्र : 23 लिंग : महिला	फोटो उपलब्ध	45	TDL1760966	निर्वाचक का नाम : विशना राम पिता का नाम: अरजा राम गृह संख्या : 20 उम्र : 23 लिंग : पुरुष	फोटो उपलब्ध
46	RJ/22/168/633097	निर्वाचक का नाम : मंसा पिता का नाम: भेरा गृह संख्या : 21 उम्र : 65 लिंग : पुरुष	फोटो उपलब्ध	47	RJ/22/168/633407	निर्वाचक का नाम : कोगी पति का नाम: मंसा गृह संख्या : 21 उम्र : 61 लिंग : महिला	फोटो उपलब्ध	48	TDL1363936	निर्वाचक का नाम : सामीराराम पिता का नाम: मंशाराम गृह संख्या : 21 उम्र : 28 लिंग : पुरुष	फोटो उपलब्ध
49	TDL1363944	निर्वाचक का नाम : सविता पति का नाम: सामीराराम गृह संख्या : 21 उम्र : 27 लिंग : महिला	फोटो उपलब्ध	50	RJ/22/168/633140	निर्वाचक का नाम : बाबू पिता का नाम: दीता गृह संख्या : 22 उम्र : 63 लिंग : पुरुष	फोटो उपलब्ध	51	RJ/22/168/633139	निर्वाचक का नाम : रमी पति का नाम: बाबू गृह संख्या : 22 उम्र : 60 लिंग : महिला	फोटो उपलब्ध
52	TDL0009183	निर्वाचक का नाम : भीखाराम पिता का नाम: बाबूराम गृह संख्या : 22 उम्र : 35 लिंग : पुरुष	फोटो उपलब्ध	53	TDL1655281	निर्वाचक का नाम : छगन लाल पिता का नाम: भीखा राम गृह संख्या : 22 उम्र : 25 लिंग : पुरुष	फोटो उपलब्ध	54	TDL1850619	निर्वाचक का नाम : केली पिता का नाम: बाबू राम गृह संख्या : 22 उम्र : 25 लिंग : महिला	फोटो उपलब्ध
55	RJ/22/168/633355	निर्वाचक का नाम : माना पिता का नाम: दीता गृह संख्या : 23 उम्र : 73 लिंग : पुरुष	फोटो उपलब्ध	56	RJ/22/168/633354	निर्वाचक का नाम : साबूरी पति का नाम: माना गृह संख्या : 23 उम्र : 68 लिंग : महिला	फोटो उपलब्ध	57	GFV2029411	निर्वाचक का नाम : कालूराम पिता का नाम: माना गृह संख्या : 23 उम्र : 46 लिंग : पुरुष	फोटो उपलब्ध
58	GFV2029197	निर्वाचक का नाम : सोकली पति का नाम: कालूराम गृह संख्या : 23 उम्र : 45 लिंग : महिला	फोटो उपलब्ध	59	TDL0536508	निर्वाचक का नाम : खीमाराम पिता का नाम: मानाराम गृह संख्या : 23 उम्र : 33 लिंग : पुरुष	फोटो उपलब्ध	60	TDL1933118	निर्वाचक का नाम : सामीरा राम पिता का नाम: माना राम गृह संख्या : 23 उम्र : 26 लिंग : पुरुष	फोटो उपलब्ध

61	RJ/22/168/634041	निर्वाचक का नाम : हकरी पति का नाम: अरजा गृह संख्या : 24 उम्र : 63 लिंग : महिला	फोटो उपलब्ध	62	TDL0522987	निर्वाचक का नाम : जगाराम पिता का नाम: अरजनाराम गृह संख्या : 24 उम्र : 32 लिंग : पुरुष	फोटो उपलब्ध	63	RJ/22/168/633064	निर्वाचक का नाम : काली पति का नाम: नरसा गृह संख्या : 25 उम्र : 69 लिंग : महिला	फोटो उपलब्ध
64	RJ/22/168/633178	निर्वाचक का नाम : गुजरी पति का नाम: नरसा गृह संख्या : 25 उम्र : 68 लिंग : महिला	फोटो उपलब्ध	65	GFV2029353	निर्वाचक का नाम : कालाराम पिता का नाम: भूराराम गृह संख्या : 25 उम्र : 50 लिंग : पुरुष	फोटो उपलब्ध	66	GFV2029247	निर्वाचक का नाम : शारदी पति का नाम: बसुराराम गृह संख्या : 25 उम्र : 45 लिंग : महिला	फोटो उपलब्ध
67	GFV2029056	निर्वाचक का नाम : सामीराराम पिता का नाम: नरसा गृह संख्या : 25 उम्र : 41 लिंग : पुरुष	फोटो उपलब्ध	68	GFV1740000	निर्वाचक का नाम : बसुरा पिता का नाम: नरसा गृह संख्या : 25 उम्र : 41 लिंग : पुरुष	फोटो उपलब्ध	69	GFV2029106	निर्वाचक का नाम : सरमी पति का नाम: सामीराराम गृह संख्या : 25 उम्र : 39 लिंग : महिला	फोटो उपलब्ध
70	GFV2029346	निर्वाचक का नाम : समूली पति का नाम: कालाराम गृह संख्या : 25 उम्र : 39 लिंग : महिला	फोटो उपलब्ध	71	RJ/22/168/633206	निर्वाचक का नाम : वीरमा पिता का नाम: भेरा गृह संख्या : 26 उम्र : 73 लिंग : पुरुष	फोटो उपलब्ध	72	TDL1113893	निर्वाचक का नाम : लीबरी पति का नाम: वीरमाराम गृह संख्या : 26 उम्र : 38 लिंग : महिला	फोटो उपलब्ध
73	RJ/22/168/633103	निर्वाचक का नाम : वालकी पति का नाम: सोमा गृह संख्या : 27 उम्र : 90 लिंग : महिला	फोटो उपलब्ध	74	RJ/22/168/633245	निर्वाचक का नाम : लीबा पिता का नाम: सोमा गृह संख्या : 27 उम्र : 66 लिंग : पुरुष	फोटो उपलब्ध	75	RJ/22/168/633100	निर्वाचक का नाम : रेशमी पति का नाम: लीबा गृह संख्या : 27 उम्र : 63 लिंग : महिला	फोटो उपलब्ध
76	RJ/22/168/634036	निर्वाचक का नाम : नानी पति का नाम: सकूरा गृह संख्या : 27 उम्र : 58 लिंग : महिला	फोटो उपलब्ध	77	RJ/22/168/633087	निर्वाचक का नाम : मानाराम पिता का नाम: सोमा गृह संख्या : 27 उम्र : 53 लिंग : पुरुष	फोटो उपलब्ध	78	GFV1695212	निर्वाचक का नाम : सकरी पति का नाम: मानाराम गृह संख्या : 27 उम्र : 48 लिंग : महिला	फोटो उपलब्ध
79	GFV2029270	निर्वाचक का नाम : भीखा राम पिता का नाम: सोमा राम गृह संख्या : 27 उम्र : 42 लिंग : पुरुष	फोटो उपलब्ध	80	GFV1695220	निर्वाचक का नाम : दिता राम पिता का नाम: सोमा गृह संख्या : 27 उम्र : 41 लिंग : पुरुष	फोटो उपलब्ध	81	GFV2029296	निर्वाचक का नाम : गुलकी पति का नाम: भीखा राम गृह संख्या : 27 उम्र : 41 लिंग : महिला	फोटो उपलब्ध
82	GFV1695238	निर्वाचक का नाम : गेंगली पति का नाम: दीता गृह संख्या : 27 उम्र : 41 लिंग : महिला	फोटो उपलब्ध	83	GFV2029361	निर्वाचक का नाम : जाना पिता का नाम: सोमा गृह संख्या : 27 उम्र : 40 लिंग : पुरुष	फोटो उपलब्ध	84	TDL0009084	निर्वाचक का नाम : गोरकी पति का नाम: जाना गृह संख्या : 27 उम्र : 38 लिंग : महिला	फोटो उपलब्ध
85	GFV2029163	निर्वाचक का नाम : नाना पिता का नाम: सोभा गृह संख्या : 27 उम्र : 38 लिंग : पुरुष	फोटो उपलब्ध	86	TDL0536516	निर्वाचक का नाम : बाबूरी पति का नाम: रेशमाराम गृह संख्या : 27 उम्र : 35 लिंग : महिला	फोटो उपलब्ध	87	TDL0837005	निर्वाचक का नाम : सकरा राम पिता का नाम: लिम्बाराम गृह संख्या : 27 उम्र : 35 लिंग : पुरुष	फोटो उपलब्ध
88	TDL1655216	निर्वाचक का नाम : शंकर पिता का नाम: माना राम गृह संख्या : 27 उम्र : 33 लिंग : पुरुष	फोटो उपलब्ध	89	TDL0522995	निर्वाचक का नाम : रेशमा राम पिता का नाम: सोमाराम गृह संख्या : 27 उम्र : 31 लिंग : पुरुष	फोटो उपलब्ध	90	TDL0811570	निर्वाचक का नाम : कांता पति का नाम: नानाराम गृह संख्या : 27 उम्र : 31 लिंग : महिला	फोटो उपलब्ध

91	TDL1897271	निर्वाचक का नाम : समसी पिता का नाम: माना राम गृह संख्या : 27 उम्र : 22 लिंग : महिला	फोटो उपलब्ध	92	RJ/22/168/633133	निर्वाचक का नाम : दला पिता का नाम: काना गृह संख्या : 28 उम्र : 70 लिंग : पुरुष	फोटो उपलब्ध	93	RJ/22/168/633099	निर्वाचक का नाम : मनुरी पिता का नाम: दला गृह संख्या : 28 उम्र : 67 लिंग : महिला	फोटो उपलब्ध
94	GFV1740018	निर्वाचक का नाम : लाली पति का नाम: पुनमा गृह संख्या : 28 उम्र : 53 लिंग : महिला	फोटो उपलब्ध	95	GFV2029387	निर्वाचक का नाम : संका पिता का नाम: दला गृह संख्या : 28 उम्र : 42 लिंग : पुरुष	फोटो उपलब्ध	96	GFV2029395	निर्वाचक का नाम : भूरकी पति का नाम: संका गृह संख्या : 28 उम्र : 41 लिंग : महिला	फोटो उपलब्ध
97	GFV2029320	निर्वाचक का नाम : भगा पिता का नाम: दला गृह संख्या : 28 उम्र : 38 लिंग : पुरुष	फोटो उपलब्ध	98	TDL0771410	निर्वाचक का नाम : गगा देवी पति का नाम: भगाराम गृह संख्या : 28 उम्र : 33 लिंग : महिला	फोटो उपलब्ध	99	TDL0771394	निर्वाचक का नाम : सगराराम पिता का नाम: दलाराम गृह संख्या : 28 उम्र : 32 लिंग : पुरुष	फोटो उपलब्ध
100	RJ/22/168/633141	निर्वाचक का नाम : बाबला पिता का नाम: फता गृह संख्या : 29 उम्र : 63 लिंग : पुरुष	फोटो उपलब्ध	101	RJ/22/168/633098	निर्वाचक का नाम : मनुरी पति का नाम: बाबला गृह संख्या : 29 उम्र : 61 लिंग : महिला	फोटो उपलब्ध	102	GFV1695253	निर्वाचक का नाम : लसमा पिता का नाम: फता गृह संख्या : 29 उम्र : 46 लिंग : पुरुष	फोटो उपलब्ध
103	GFV1695261	निर्वाचक का नाम : मनुरी पति का नाम: लसमा गृह संख्या : 29 उम्र : 43 लिंग : महिला	फोटो उपलब्ध	104	TDL0771428	निर्वाचक का नाम : राजूराम पिता का नाम: बाबलाराम गृह संख्या : 29 उम्र : 32 लिंग : पुरुष	फोटो उपलब्ध	105	TDL0771436	निर्वाचक का नाम : गलबी देवी पति का नाम: राजूराम गृह संख्या : 29 उम्र : 31 लिंग : महिला	फोटो उपलब्ध
106	TDL1037332	निर्वाचक का नाम : सवला पिता का नाम: बाबूराम गृह संख्या : 29 उम्र : 31 लिंग : पुरुष	फोटो उपलब्ध	107	GFV1695279	निर्वाचक का नाम : करमी पति का नाम: थावरा गृह संख्या : 30 उम्र : 55 लिंग : महिला	फोटो उपलब्ध	108	RJ/22/168/633096	निर्वाचक का नाम : थावरा पिता का नाम: फता गृह संख्या : 30 उम्र : 54 लिंग : पुरुष	फोटो उपलब्ध
109	TDL2325728	निर्वाचक का नाम : जमनी पिता का नाम: थावरा राम गृह संख्या : 30 उम्र : 24 लिंग : महिला	फोटो उपलब्ध	110	RJ/22/168/633323	निर्वाचक का नाम : रतनी पति का नाम: वीरमा गृह संख्या : 31 उम्र : 88 लिंग : महिला	फोटो उपलब्ध	111	TDL0977488	निर्वाचक का नाम : काली पति का नाम: हकरा गृह संख्या : 31 उम्र : 41 लिंग : महिला	फोटो उपलब्ध
112	TDL0977470	निर्वाचक का नाम : हकरा राम पिता का नाम: वीरमा गृह संख्या : 31 उम्र : 33 लिंग : पुरुष	फोटो उपलब्ध	113	RJ/22/168/633210	निर्वाचक का नाम : थावरा पिता का नाम: खीमा गृह संख्या : 32 उम्र : 71 लिंग : पुरुष	फोटो उपलब्ध	114	GFV1695287	निर्वाचक का नाम : गजरी पति का नाम: थावरा गृह संख्या : 32 उम्र : 65 लिंग : महिला	फोटो उपलब्ध
115	GFV1695295	निर्वाचक का नाम : गोवा पिता का नाम: थावरा गृह संख्या : 32 उम्र : 43 लिंग : पुरुष	फोटो उपलब्ध	116	RJ/22/168/633209	निर्वाचक का नाम : देवा पिता का नाम: खीमा गृह संख्या : 33 उम्र : 66 लिंग : पुरुष	फोटो उपलब्ध	117	RJ/22/168/633179	निर्वाचक का नाम : जमनी पति का नाम: देवा गृह संख्या : 33 उम्र : 63 लिंग : महिला	फोटो उपलब्ध
118	GFV2028918	निर्वाचक का नाम : हिंदू राम पिता का नाम: देवा गृह संख्या : 33 उम्र : 40 लिंग : पुरुष	फोटो उपलब्ध	119	TDL0837021	निर्वाचक का नाम : भूरकी पति का नाम: हिन्दाराम गृह संख्या : 33 उम्र : 37 लिंग : महिला	फोटो उपलब्ध	120	RJ/22/168/633402	निर्वाचक का नाम : अली अकबर खान पिता का नाम: गरीब खां गृह संख्या : 34 उम्र : 80 लिंग : पुरुष	फोटो उपलब्ध

121	RJ/22/168/633398	निर्वाचक का नाम : सिकन्दर खान पिता का नाम: अली अकबर खान गृह संख्या : 34 उम्र : 52 लिंग : पुरुष	122	TDL0523001	निर्वाचक का नाम : अजीज खां पिता का नाम: दाद मोहम्मद गृह संख्या : 34 उम्र : 49 लिंग : पुरुष	123	RJ/22/168/633460	निर्वाचक का नाम : सहनाज बीबी पिता का नाम: सिकन्दर खान गृह संख्या : 34 उम्र : 48 लिंग : महिला
124	RJ/22/168/634046	निर्वाचक का नाम : रशीद खां पिता का नाम: अली अकबर खान गृह संख्या : 34 उम्र : 47 लिंग : पुरुष	125	GFV1695311	निर्वाचक का नाम : मुमताज पिता का नाम: रसीद खान गृह संख्या : 34 उम्र : 43 लिंग : महिला	126	GFV1695303	निर्वाचक का नाम : बाबुखान पिता का नाम: अलीअकबर खान गृह संख्या : 34 उम्र : 41 लिंग : पुरुष
127	TDL0837039	निर्वाचक का नाम : जुबेदा बानु पिता का नाम: बाबू खान गृह संख्या : 34 उम्र : 40 लिंग : महिला	128	TDL1630490	निर्वाचक का नाम : साजिदा पिता का नाम: सिकंदर खाँ गृह संख्या : 34 उम्र : 29 लिंग : महिला	129	TDL1655265	निर्वाचक का नाम : आरबाज खान पिता का नाम: रशीद खान गृह संख्या : 34 उम्र : 24 लिंग : पुरुष
130	TDL1947654	निर्वाचक का नाम : आरिफ खान पिता का नाम: रशीद खान गृह संख्या : 34 उम्र : 22 लिंग : पुरुष	131	TDL1947662	निर्वाचक का नाम : शाहीन बानो पिता का नाम: रशीद खान गृह संख्या : 34 उम्र : 22 लिंग : महिला	132	RJ/22/168/633359	निर्वाचक का नाम : दीता पिता का नाम: गला गृह संख्या : 35 उम्र : 88 लिंग : पुरुष
133	RJ/22/168/633358	निर्वाचक का नाम : सुनरी पिता का नाम: दीता गृह संख्या : 35 उम्र : 83 लिंग : महिला	134	GFV1430552	निर्वाचक का नाम : मोता पिता का नाम: दीता गृह संख्या : 35 उम्र : 63 लिंग : पुरुष	135	GFV1430560	निर्वाचक का नाम : मसरी पिता का नाम: मोता गृह संख्या : 35 उम्र : 61 लिंग : महिला
136	RJ/22/168/633085	निर्वाचक का नाम : बच्चू पिता का नाम: दीता गृह संख्या : 35 उम्र : 61 लिंग : पुरुष	137	RJ/22/168/633084	निर्वाचक का नाम : बाबली पिता का नाम: बच्चू गृह संख्या : 35 उम्र : 58 लिंग : महिला	138	GFV1430867	निर्वाचक का नाम : कस्तुराराम पिता का नाम: दिता गृह संख्या : 35 उम्र : 46 लिंग : पुरुष
139	GFV1793512	निर्वाचक का नाम : वेला पिता का नाम: दीता गृह संख्या : 35 उम्र : 45 लिंग : पुरुष	140	GFV1695329	निर्वाचक का नाम : जानकी पिता का नाम: वेला गृह संख्या : 35 उम्र : 41 लिंग : महिला	141	GFV1695337	निर्वाचक का नाम : भूरी पिता का नाम: कस्तुरा गृह संख्या : 35 उम्र : 41 लिंग : महिला
142	TDL0640102	निर्वाचक का नाम : टकु राम पिता का नाम: बसूराराम गृह संख्या : 35 उम्र : 31 लिंग : पुरुष	143	TDL0640110	निर्वाचक का नाम : अम्बादेवी पिता का नाम: ताखू राम गृह संख्या : 35 उम्र : 31 लिंग : महिला	144	TDL1591882	निर्वाचक का नाम : काला राम पिता का नाम: मोती राम गृह संख्या : 35 उम्र : 25 लिंग : पुरुष
145	TDL1761030	निर्वाचक का नाम : समिता पिता का नाम: कस्तुरा राम गृह संख्या : 35 उम्र : 25 लिंग : महिला	146	TDL1762012	निर्वाचक का नाम : सावली पिता का नाम: कला राम गृह संख्या : 35 उम्र : 24 लिंग : महिला	147	TDL1762004	निर्वाचक का नाम : विशना पिता का नाम: कस्तुरा राम गृह संख्या : 35 उम्र : 23 लिंग : महिला
148	TDL2306645	निर्वाचक का नाम : महेश कुमार पिता का नाम: कस्तुरा राम गृह संख्या : 35 उम्र : 19 लिंग : पुरुष	149	GFV1695345	निर्वाचक का नाम : जयन्ती पिता का नाम: शंकर गृह संख्या : 37 उम्र : 42 लिंग : पुरुष	150	GFV1695352	निर्वाचक का नाम : थावरी पिता का नाम: जयन्ती गृह संख्या : 37 उम्र : 41 लिंग : महिला

151	TDL2221018	निर्वाचक का नाम : कालाराम पिता का नाम: शंकर गृह संख्या : 37 उम्र : 29 लिंग : पुरुष	फोटो उपलब्ध	152	TDL2221026	निर्वाचक का नाम : रेखा कुमारी पिता का नाम: सोमाराम गृह संख्या : 37 उम्र : 26 लिंग : महिला	फोटो उपलब्ध	153	RJ/22/168/633074	निर्वाचक का नाम : गजरा पिता का नाम: गला गृह संख्या : 38 उम्र : 57 लिंग : पुरुष	फोटो उपलब्ध
154	RJ/22/168/633078	निर्वाचक का नाम : मनुरी पति का नाम: गजरा गृह संख्या : 38 उम्र : 55 लिंग : महिला	फोटो उपलब्ध	155	TDL0523019	निर्वाचक का नाम : भीखाराम पिता का नाम: गजराराम गृह संख्या : 38 उम्र : 31 लिंग : पुरुष	फोटो उपलब्ध	156	TDL2107555	निर्वाचक का नाम : रायली पति का नाम: भीखा गृह संख्या : 38 उम्र : 20 लिंग : महिला	फोटो उपलब्ध
157	GFV1695360	निर्वाचक का नाम : नजीर खान पिता का नाम: अली हुसैन खां गृह संख्या : 39 उम्र : 47 लिंग : पुरुष	फोटो उपलब्ध	158	GFV1695378	निर्वाचक का नाम : रेहानाबानो पति का नाम: नजीर खान गृह संख्या : 39 उम्र : 45 लिंग : महिला	फोटो उपलब्ध	159	TDL1939560	निर्वाचक का नाम : फ़िरौज़ा बानू अन्य: फ़िरदौश खान गृह संख्या : 39 उम्र : 34 लिंग : महिला	फोटो उपलब्ध
160	TDL1939552	निर्वाचक का नाम : फ़िरदौश खान अन्य: ज़ाफ़र खान गृह संख्या : 39 उम्र : 29 लिंग : पुरुष	फोटो उपलब्ध	161	TDL1933266	निर्वाचक का नाम : रियाज़ खान पिता का नाम: नजीर खान गृह संख्या : 39 उम्र : 24 लिंग : पुरुष	फोटो उपलब्ध	162	TDL1908557	निर्वाचक का नाम : माहिर खान पिता का नाम: नजीर खान गृह संख्या : 39 उम्र : 22 लिंग : पुरुष	फोटो उपलब्ध
163	RJ/22/168/633039	निर्वाचक का नाम : अयूब खां पिता का नाम: ईस्लामखां गृह संख्या : 40 उम्र : 73 लिंग : पुरुष	फोटो उपलब्ध	164	RJ/22/168/633038	निर्वाचक का नाम : अमरूजान पति का नाम: अयूब खां गृह संख्या : 40 उम्र : 68 लिंग : महिला	फोटो उपलब्ध	165	GFV1695386	निर्वाचक का नाम : अमजदखान पिता का नाम: अयुब खां गृह संख्या : 40 उम्र : 42 लिंग : पुरुष	फोटो उपलब्ध
166	GFV1695394	निर्वाचक का नाम : सहजाद खान पिता का नाम: अयुब खां गृह संख्या : 40 उम्र : 40 लिंग : पुरुष	फोटो उपलब्ध	167	GFV2029569	निर्वाचक का नाम : समीउन्नीसा पति का नाम: अमजदखान गृह संख्या : 40 उम्र : 39 लिंग : महिला	फोटो उपलब्ध	168	GFV2029577	निर्वाचक का नाम : सलीम खान पिता का नाम: अयुब खान गृह संख्या : 40 उम्र : 38 लिंग : पुरुष	फोटो उपलब्ध
169	TDL0811604	निर्वाचक का नाम : शाहिना बानो पति का नाम: सलीम खान गृह संख्या : 40 उम्र : 33 लिंग : महिला	फोटो उपलब्ध	170	TDL0523027	निर्वाचक का नाम : रोशन बानू पति का नाम: सहजाद खां गृह संख्या : 40 उम्र : 32 लिंग : महिला	फोटो उपलब्ध	171	TDL1920289	निर्वाचक का नाम : ऐजान खान पिता का नाम: अमजद खान गृह संख्या : 40 उम्र : 22 लिंग : पुरुष	फोटो उपलब्ध
172	RJ/22/168/633378	निर्वाचक का नाम : लतीफ खां पिता का नाम: ईस्लामखां गृह संख्या : 41 उम्र : 65 लिंग : पुरुष	फोटो उपलब्ध	173	RJ/22/168/633376	निर्वाचक का नाम : शेरीना बीबी पति का नाम: लतीफ खां गृह संख्या : 41 उम्र : 63 लिंग : महिला	फोटो उपलब्ध	174	GFV1695402	निर्वाचक का नाम : अब्दुलमन्त्रान पिता का नाम: लतीफ खां गृह संख्या : 41 उम्र : 41 लिंग : पुरुष	फोटो उपलब्ध
175	GFV1960376	निर्वाचक का नाम : जायदा बानू पिता का नाम: अब्दुल मन्त्रान गृह संख्या : 41 उम्र : 41 लिंग : पुरुष	फोटो उपलब्ध	176	GFV1960368	निर्वाचक का नाम : शहनावाज पिता का नाम: लतीफ खान गृह संख्या : 41 उम्र : 40 लिंग : पुरुष	फोटो उपलब्ध	177	TDL0771451	निर्वाचक का नाम : शमशाद बानू पति का नाम: शहनावाज खान गृह संख्या : 41 उम्र : 33 लिंग : महिला	फोटो उपलब्ध
178	RJ/22/168/633375	निर्वाचक का नाम : असरफ खां पिता का नाम: ईस्लामखां गृह संख्या : 42 उम्र : 60 लिंग : पुरुष	फोटो उपलब्ध	179	RJ/22/168/633374	निर्वाचक का नाम : जानू बीबी पति का नाम: असरफ खां गृह संख्या : 42 उम्र : 58 लिंग : महिला	फोटो उपलब्ध	180	TDL0159699	निर्वाचक का नाम : अफ़ज़ल खान पिता का नाम: अशरफ खान गृह संख्या : 42 उम्र : 38 लिंग : पुरुष	फोटो उपलब्ध

181	TDL0204339	निर्वाचक का नाम : जावेदखान पिता का नाम: अशरफखां गृह संख्या : 42 उम्र : 35 लिंग : पुरुष	फोटो उपलब्ध	182	TDL0771469	निर्वाचक का नाम : फरीदा बानू पति का नाम: अफजल खान गृह संख्या : 42 उम्र : 35 लिंग : महिला	फोटो उपलब्ध	183	TDL1841733	निर्वाचक का नाम : सिमरन बानो पति का नाम: जावेद खान गृह संख्या : 42 उम्र : 28 लिंग : महिला	फोटो उपलब्ध
184	GFV1959832	निर्वाचक का नाम : इमरान खान पिता का नाम: आदम खान गृह संख्या : 43 उम्र : 38 लिंग : पुरुष	फोटो उपलब्ध	185	TDL2074284	निर्वाचक का नाम : अहमद खान पिता का नाम: अमीन खां गृह संख्या : 44 उम्र : 63 लिंग : पुरुष	फोटो उपलब्ध	186	TDL2074193	निर्वाचक का नाम : जुलेखा बानू पति का नाम: अहमद खान गृह संख्या : 44 उम्र : 56 लिंग : महिला	फोटो उपलब्ध
187	TDL1113901	निर्वाचक का नाम : अलताफखान पिता का नाम: अहमद खान गृह संख्या : 44 उम्र : 30 लिंग : पुरुष	फोटो उपलब्ध	188	TDL0523043	निर्वाचक का नाम : शैलाब खान पिता का नाम: अहमद खां गृह संख्या : 44 उम्र : 30 लिंग : पुरुष	फोटो उपलब्ध	189	TDL1850494	निर्वाचक का नाम : रुखसत बानू पिता का नाम: शैलाब खान गृह संख्या : 44 उम्र : 30 लिंग : महिला	फोटो उपलब्ध
190	TDL2367233	निर्वाचक का नाम : समीरा बानू पति का नाम: अलताफ खान गृह संख्या : 44 उम्र : 19 लिंग : महिला	फोटो उपलब्ध	191	RJ/22/168/633411	निर्वाचक का नाम : ईजतखान पिता का नाम: महोबत खां गृह संख्या : 45 उम्र : 103 लिंग : पुरुष	फोटो उपलब्ध	192	RJ/22/168/633031	निर्वाचक का नाम : मोहम्मद हनीफ पिता का नाम: ईजतखान गृह संख्या : 45 उम्र : 65 लिंग : पुरुष	फोटो उपलब्ध
193	RJ/22/168/633030	निर्वाचक का नाम : सनम जान पति का नाम: मोहम्मद हनीफ गृह संख्या : 45 उम्र : 55 लिंग : महिला	फोटो उपलब्ध	194	TDL2380418	निर्वाचक का नाम : जाकीर हुसैन पिता का नाम: इजत खान गृह संख्या : 45 उम्र : 54 लिंग : पुरुष	फोटो उपलब्ध	195	GFV1695428	निर्वाचक का नाम : मोहम्मदहुसैन पिता का नाम: ईजत खान गृह संख्या : 45 उम्र : 43 लिंग : पुरुष	फोटो उपलब्ध
196	GFV1430834	निर्वाचक का नाम : फिरोजखान पिता का नाम: ईजत खान गृह संख्या : 45 उम्र : 41 लिंग : पुरुष	फोटो उपलब्ध	197	TDL0523050	निर्वाचक का नाम : फरजाना पति का नाम: जाकिर हुसैन गृह संख्या : 45 उम्र : 40 लिंग : महिला	फोटो उपलब्ध	# 198	TDL0008938	निर्वाचक का नाम : मुमताज़ बानो पति का नाम: मोहम्मद हुसैन गृह संख्या : 45 उम्र : 39 लिंग : महिला	फोटो उपलब्ध
199	TDL0204107	निर्वाचक का नाम : सबानाबानू पति का नाम: फिरोजखान गृह संख्या : 45 उम्र : 37 लिंग : महिला	फोटो उपलब्ध	200	TDL2124790	निर्वाचक का नाम : सद्दाम हुसैन पिता का नाम: मोहम्मद हनीफ गृह संख्या : 45 उम्र : 36 लिंग : पुरुष	फोटो उपलब्ध	201	TDL2161123	निर्वाचक का नाम : तमन्ना पति का नाम: सद्दाम हुसैन गृह संख्या : 45 उम्र : 27 लिंग : महिला	फोटो उपलब्ध
202	RJ/22/168/633240	निर्वाचक का नाम : रूस्तम खां पिता का नाम: करीम खां गृह संख्या : 46 उम्र : 65 लिंग : पुरुष	फोटो उपलब्ध	# 203	TDL2477115	निर्वाचक का नाम : मुमताज़ बीबी पति का नाम: निजामुद्दीन खां गृह संख्या : 46 उम्र : 61 लिंग : महिला	फोटो उपलब्ध	204	GFV1695436	निर्वाचक का नाम : लियाकतखान पिता का नाम: निजामुद्दीन खान गृह संख्या : 46 उम्र : 41 लिंग : पुरुष	फोटो उपलब्ध
205	TDL0771485	निर्वाचक का नाम : रेशमा बानो पति का नाम: लियाकत खान गृह संख्या : 46 उम्र : 35 लिंग : महिला	फोटो उपलब्ध	206	TDL0204305	निर्वाचक का नाम : सरदार खान पिता का नाम: निजामुद्दीन खान गृह संख्या : 46 उम्र : 35 लिंग : पुरुष	फोटो उपलब्ध	207	TDL1655273	निर्वाचक का नाम : आशियाना पति का नाम: सरदार खान गृह संख्या : 46 उम्र : 33 लिंग : महिला	फोटो उपलब्ध
208	TDL0771493	निर्वाचक का नाम : सोयब खान पिता का नाम: निजामुद्दीन खान गृह संख्या : 46 उम्र : 31 लिंग : पुरुष	फोटो उपलब्ध	209	TDL1841741	निर्वाचक का नाम : सोहिल खान पिता का नाम: निजामुद्दीन खान गृह संख्या : 46 उम्र : 28 लिंग : पुरुष	फोटो उपलब्ध	210	RJ/22/168/633462	निर्वाचक का नाम : जयबून निशा पति का नाम: रूस्तम खां गृह संख्या : 47 उम्र : 54 लिंग : महिला	फोटो उपलब्ध

<p>211</p> <p>निर्वाचक का नाम : साजिद खान पिता का नाम: रुसतम खान गृह संख्या : 47 उम्र : 26 लिंग : पुरुष</p> <p>TDL1446004</p> <p>फोटो उपलब्ध</p>	<p>212</p> <p>निर्वाचक का नाम : सखा राम पिता का नाम: बच्चू राम गृह संख्या : 85 उम्र : 24 लिंग : पुरुष</p> <p>TDL1823590</p> <p>फोटो उपलब्ध</p>	<p>213</p> <p>निर्वाचक का नाम : कम्पी बेन पति का नाम: माना राम गृह संख्या : 194 उम्र : 23 लिंग : महिला</p> <p>TDL1762020</p> <p>फोटो उपलब्ध</p>
<p>214</p> <p>निर्वाचक का नाम : महबूबखान इस्लामखान पठान पिता का नाम: इस्लाम खां गृह संख्या : 211 उम्र : 74 लिंग : पुरुष</p> <p>GFV1696418</p> <p>फोटो उपलब्ध</p>	<p>215</p> <p>निर्वाचक का नाम : खेरूननिशा पति का नाम: महबुबखां गृह संख्या : 211 उम्र : 72 लिंग : महिला</p> <p>RJ/22/168/633056</p> <p>फोटो उपलब्ध</p>	<p>216</p> <p>निर्वाचक का नाम : सलीम खान पिता का नाम: मुनजात खान गृह संख्या : 211 उम्र : 57 लिंग : पुरुष</p> <p>GFV1959816</p> <p>फोटो उपलब्ध</p>
<p>217</p> <p>निर्वाचक का नाम : फ़रीदा बानो पति का नाम: सलीम खान गृह संख्या : 211 उम्र : 48 लिंग : महिला</p> <p>GFV1959824</p> <p>फोटो उपलब्ध</p>	<p>218</p> <p>निर्वाचक का नाम : पठान अकीलखान महबूबखान पिता का नाम: मेहबूब खां गृह संख्या : 211 उम्र : 33 लिंग : पुरुष</p> <p>TDL0523068</p> <p>फोटो उपलब्ध</p>	<p>219</p> <p>निर्वाचक का नाम : शबनम पिता का नाम: सलीम खान गृह संख्या : 211 उम्र : 29 लिंग : महिला</p> <p>TDL0977496</p> <p>फोटो उपलब्ध</p>
<p>220</p> <p>निर्वाचक का नाम : निदा बानो पति का नाम: अकील खान गृह संख्या : 211 उम्र : 28 लिंग : महिला</p> <p>TDL1925320</p> <p>फोटो उपलब्ध</p>		

221	TDL1707199	निर्वाचक का नाम : रायाली पति का नाम: दिताराम गृह संख्या : 0 उम्र : 31 लिंग : महिला	फोटो उपलब्ध	222	TDL2063006	निर्वाचक का नाम : दिनेश पिता का नाम: जोगा गृह संख्या : 00 उम्र : 22 लिंग : पुरुष	फोटो उपलब्ध	223	TDL1850478	निर्वाचक का नाम : रायाली पति का नाम: चीना गृह संख्या : 02 उम्र : 36 लिंग : महिला	फोटो उपलब्ध
224	TDL1593722	निर्वाचक का नाम : चीना पिता का नाम: साबूरा गृह संख्या : 2 उम्र : 34 लिंग : पुरुष	फोटो उपलब्ध	225	TDL1820174	निर्वाचक का नाम : हल्दी पति का नाम: पाबुरा राम गृह संख्या : 06 उम्र : 41 लिंग : महिला	फोटो उपलब्ध	226	TDL1820224	निर्वाचक का नाम : तीजा पिता का नाम: काला राम गृह संख्या : 06 उम्र : 34 लिंग : पुरुष	फोटो उपलब्ध
227	TDL1820208	निर्वाचक का नाम : सीता देवी पति का नाम: तीजा गृह संख्या : 06 उम्र : 32 लिंग : महिला	फोटो उपलब्ध	228	TDL1907831	निर्वाचक का नाम : सोकली पति का नाम: कमला गृह संख्या : 28 उम्र : 22 लिंग : महिला	फोटो उपलब्ध	229	RJ/22/168/633168	निर्वाचक का नाम : मंगतू पति का नाम: भाणा गृह संख्या : 53 उम्र : 73 लिंग : महिला	फोटो उपलब्ध
S 230	GFV1430859	निर्वाचक का नाम : भीखराम पिता का नाम: भणराम गृह संख्या : 53 उम्र : 47 लिंग : पुरुष	फोटो उपलब्ध	231	GFV1695477	निर्वाचक का नाम : मणकी पति का नाम: भीखराम गृह संख्या : 53 उम्र : 47 लिंग : महिला	फोटो उपलब्ध	232	GFV2029122	निर्वाचक का नाम : नीता पति का नाम: हगराराम गृह संख्या : 53 उम्र : 45 लिंग : महिला	फोटो उपलब्ध
233	GFV2029015	निर्वाचक का नाम : कान्तिरा पिता का नाम: भाणा गृह संख्या : 53 उम्र : 45 लिंग : पुरुष	फोटो उपलब्ध	234	GFV2029130	निर्वाचक का नाम : सोमा पिता का नाम: कुम्बा गृह संख्या : 53 उम्र : 45 लिंग : पुरुष	फोटो उपलब्ध	235	GFV2029023	निर्वाचक का नाम : रेशमी पति का नाम: कान्तिरा गृह संख्या : 53 उम्र : 44 लिंग : महिला	फोटो उपलब्ध
236	GFV2029148	निर्वाचक का नाम : पारती पति का नाम: सोमा गृह संख्या : 53 उम्र : 43 लिंग : महिला	फोटो उपलब्ध	237	TDL1751197	निर्वाचक का नाम : मणकी पति का नाम: भिखाराम गृह संख्या : 53 उम्र : 35 लिंग : महिला	फोटो उपलब्ध	238	TDL1751221	निर्वाचक का नाम : जेठाराम पिता का नाम: सोमाराम गृह संख्या : 53 उम्र : 25 लिंग : पुरुष	फोटो उपलब्ध
239	TDL1751247	निर्वाचक का नाम : अमीबेन पति का नाम: जेठाराम गृह संख्या : 53 उम्र : 23 लिंग : महिला	फोटो उपलब्ध	240	TDL2324325	निर्वाचक का नाम : सीता कुमारी पिता का नाम: भीखा राम गृह संख्या : 53 उम्र : 19 लिंग : महिला	फोटो उपलब्ध	241	RJ/22/168/633384	निर्वाचक का नाम : लसमण पिता का नाम: देवा गृह संख्या : 54 उम्र : 65 लिंग : पुरुष	फोटो उपलब्ध
242	RJ/22/168/633383	निर्वाचक का नाम : काली पति का नाम: लसमण गृह संख्या : 54 उम्र : 58 लिंग : महिला	फोटो उपलब्ध	243	GFV1430842	निर्वाचक का नाम : नानाराम पिता का नाम: वीरमाराम गृह संख्या : 54 उम्र : 50 लिंग : पुरुष	फोटो उपलब्ध	244	TDL0811612	निर्वाचक का नाम : बच्चू राम पिता का नाम: लसमा गृह संख्या : 54 उम्र : 35 लिंग : पुरुष	फोटो उपलब्ध
245	TDL0811620	निर्वाचक का नाम : भूरी पति का नाम: बच्चू राम गृह संख्या : 54 उम्र : 35 लिंग : महिला	फोटो उपलब्ध	246	TDL1000280	निर्वाचक का नाम : सोमली पति का नाम: नानाराम गृह संख्या : 54 उम्र : 35 लिंग : महिला	फोटो उपलब्ध	247	TDL1446038	निर्वाचक का नाम : इंद्रा देवी पति का नाम: नाना राम गृह संख्या : 54 उम्र : 30 लिंग : महिला	फोटो उपलब्ध
248	TDL1591791	निर्वाचक का नाम : आशा राम पिता का नाम: लसमा राम गृह संख्या : 54 उम्र : 29 लिंग : पुरुष	फोटो उपलब्ध	249	TDL1818491	निर्वाचक का नाम : काला राम पिता का नाम: भूरा गृह संख्या : 54 उम्र : 29 लिंग : पुरुष	फोटो उपलब्ध	250	TDL1446061	निर्वाचक का नाम : वाला राम पिता का नाम: नाना राम गृह संख्या : 54 उम्र : 26 लिंग : पुरुष	फोटो उपलब्ध

251 निर्वाचक का नाम : मनुरी पति का नाम: वाला राम गृह संख्या : 54 उम्र : 26 लिंग : महिला	TDL1446095 फोटो उपलब्ध	252 निर्वाचक का नाम : लीला पति का नाम: आशा राम गृह संख्या : 54 उम्र : 25 लिंग : महिला	TDL1751288 फोटो उपलब्ध	253 निर्वाचक का नाम : मालकी पति का नाम: काला राम गृह संख्या : 54 उम्र : 25 लिंग : महिला	TDL2058667 फोटो उपलब्ध
254 निर्वाचक का नाम : मनी बेन पति का नाम: राजू राम गृह संख्या : 54 उम्र : 24 लिंग : महिला	TDL1754068 फोटो उपलब्ध	255 निर्वाचक का नाम : पन्ना राम पिता का नाम: नाना राम गृह संख्या : 54 उम्र : 24 लिंग : पुरुष	TDL1446129 फोटो उपलब्ध	256 निर्वाचक का नाम : रेखा पति का नाम: पन्ना राम गृह संख्या : 54 उम्र : 23 लिंग : महिला	TDL1446145 फोटो उपलब्ध
257 निर्वाचक का नाम : मालकी पति का नाम: बाबू गृह संख्या : 55 उम्र : 58 लिंग : महिला	RJ/22/168/633005 फोटो उपलब्ध	258 निर्वाचक का नाम : रेश्मा राम पिता का नाम: बाबू राम गृह संख्या : 55 उम्र : 35 लिंग : पुरुष	TDL1446160 फोटो उपलब्ध	259 निर्वाचक का नाम : रमला राम पिता का नाम: बाबू राम गृह संख्या : 55 उम्र : 31 लिंग : पुरुष	TDL1446236 फोटो उपलब्ध
260 निर्वाचक का नाम : सावली पति का नाम: रेश्मा राम गृह संख्या : 55 उम्र : 30 लिंग : महिला	TDL1446202 फोटो उपलब्ध	261 निर्वाचक का नाम : धर्मा राम पति का नाम: बाबू राम गृह संख्या : 55 उम्र : 28 लिंग : पुरुष	TDL1895036 फोटो उपलब्ध	262 निर्वाचक का नाम : वागा राम पिता का नाम: बाबू राम गृह संख्या : 55 उम्र : 27 लिंग : पुरुष	TDL1754704 फोटो उपलब्ध
263 निर्वाचक का नाम : फ़ागूरी बेन पति का नाम: रमलाराम गृह संख्या : 55 उम्र : 27 लिंग : महिला	TDL1446269 फोटो उपलब्ध	264 निर्वाचक का नाम : रावताराम पिता का नाम: बाबूराम गृह संख्या : 55 उम्र : 26 लिंग : पुरुष	TDL1751304 फोटो उपलब्ध	265 निर्वाचक का नाम : कांता पति का नाम: धरमा राम गृह संख्या : 55 उम्र : 25 लिंग : महिला	TDL1925189 फोटो उपलब्ध
266 निर्वाचक का नाम : शारदाबेन पति का नाम: रावताराम गृह संख्या : 55 उम्र : 24 लिंग : महिला	TDL1751338 फोटो उपलब्ध	267 निर्वाचक का नाम : वीरमा पिता का नाम: देवा गृह संख्या : 56 उम्र : 70 लिंग : पुरुष	RJ/22/168/633149 फोटो उपलब्ध	268 निर्वाचक का नाम : कंकू पति का नाम: वीरमा गृह संख्या : 56 उम्र : 68 लिंग : महिला	RJ/22/168/633148 फोटो उपलब्ध
269 निर्वाचक का नाम : सामूरी पति का नाम: वीरमा गृह संख्या : 56 उम्र : 65 लिंग : महिला	RJ/22/168/633147 फोटो उपलब्ध	270 निर्वाचक का नाम : जाना राम पिता का नाम: वीरमा राम गृह संख्या : 56 उम्र : 26 लिंग : पुरुष	TDL1446293 फोटो उपलब्ध	271 निर्वाचक का नाम : रेशमी पति का नाम: पाबूरा गृह संख्या : 57 उम्र : 63 लिंग : महिला	GFV1469741 फोटो उपलब्ध
272 निर्वाचक का नाम : कपूरा पिता का नाम: देवा गृह संख्या : 58 उम्र : 68 लिंग : पुरुष	RJ/22/168/633357 फोटो उपलब्ध	273 निर्वाचक का नाम : जमनी पति का नाम: कपूरा गृह संख्या : 58 उम्र : 66 लिंग : महिला	RJ/22/168/633356 फोटो उपलब्ध	274 निर्वाचक का नाम : हाजरी पति का नाम: प्रेमराम गृह संख्या : 58 उम्र : 40 लिंग : महिला	TDL0811695 फोटो उपलब्ध
275 निर्वाचक का नाम : बाबूराम पिता का नाम: कपूराराम गृह संख्या : 58 उम्र : 37 लिंग : पुरुष	TDL0406165 फोटो उपलब्ध	276 निर्वाचक का नाम : मणकी पति का नाम: बाबूराम गृह संख्या : 58 उम्र : 35 लिंग : महिला	TDL0406173 फोटो उपलब्ध	277 निर्वाचक का नाम : होजा पिता का नाम: कपूरा गृह संख्या : 58 उम्र : 34 लिंग : पुरुष	TDL0811638 फोटो उपलब्ध
278 निर्वाचक का नाम : काला पिता का नाम: कपूरा गृह संख्या : 58 उम्र : 32 लिंग : पुरुष	TDL0811653 फोटो उपलब्ध	279 निर्वाचक का नाम : प्रेमराम पिता का नाम: बाबूराम गृह संख्या : 58 उम्र : 32 लिंग : पुरुष	TDL0811687 फोटो उपलब्ध	280 निर्वाचक का नाम : रमसा राम पिता का नाम: बाबु गृह संख्या : 58 उम्र : 20 लिंग : पुरुष	TDL2278190 फोटो उपलब्ध

281	RJ/22/168/633132	निर्वाचक का नाम : कंकू पति का नाम: फता गृह संख्या : 59 उम्र : 78 लिंग : महिला	फोटो उपलब्ध	282	RJ/22/168/633413	निर्वाचक का नाम : पाबूरा पिता का नाम: सोना गृह संख्या : 59 उम्र : 68 लिंग : पुरुष	फोटो उपलब्ध	283	GFV1695493	निर्वाचक का नाम : विरमा पिता का नाम: फता गृह संख्या : 59 उम्र : 48 लिंग : पुरुष	फोटो उपलब्ध
284	GFV1695519	निर्वाचक का नाम : लाडूरा पिता का नाम: फता गृह संख्या : 59 उम्र : 41 लिंग : पुरुष	फोटो उपलब्ध	285	TDL0811703	निर्वाचक का नाम : सवली पति का नाम: लाडूरा गृह संख्या : 59 उम्र : 41 लिंग : महिला	फोटो उपलब्ध	286	TDL1113919	निर्वाचक का नाम : मनाराम पिता का नाम: पानूराम गृह संख्या : 59 उम्र : 39 लिंग : पुरुष	फोटो उपलब्ध
287	TDL0811661	निर्वाचक का नाम : मूगलाराम पिता का नाम: पाबूरा गृह संख्या : 59 उम्र : 38 लिंग : पुरुष	फोटो उपलब्ध	288	TDL1446392	निर्वाचक का नाम : चंपा पति का नाम: वीरमा राम गृह संख्या : 59 उम्र : 38 लिंग : महिला	फोटो उपलब्ध	289	TDL1113927	निर्वाचक का नाम : राधिका देवी पति का नाम: मनाराम गृह संख्या : 59 उम्र : 37 लिंग : महिला	फोटो उपलब्ध
290	RJ/22/168/634025	निर्वाचक का नाम : जोरा पिता का नाम: वक्ता गृह संख्या : 60 उम्र : 83 लिंग : पुरुष	फोटो उपलब्ध	291	RJ/22/168/634055	निर्वाचक का नाम : रेशमी पति का नाम: जोरा गृह संख्या : 60 उम्र : 81 लिंग : महिला	फोटो उपलब्ध	292	GFV1960004	निर्वाचक का नाम : लाडूरा पिता का नाम: जोरा गृह संख्या : 60 उम्र : 53 लिंग : पुरुष	फोटो उपलब्ध
293	GFV1959980	निर्वाचक का नाम : सोकली पति का नाम: लाडूरा गृह संख्या : 60 उम्र : 41 लिंग : महिला	फोटो उपलब्ध	294	TDL0811711	निर्वाचक का नाम : झूमाराम पिता का नाम: जोराराम गृह संख्या : 60 उम्र : 40 लिंग : पुरुष	फोटो उपलब्ध	295	TDL0811729	निर्वाचक का नाम : बाबली पति का नाम: झूमाराम गृह संख्या : 60 उम्र : 38 लिंग : महिला	फोटो उपलब्ध
296	TDL0811737	निर्वाचक का नाम : राजूराम पिता का नाम: जोराराम गृह संख्या : 60 उम्र : 36 लिंग : पुरुष	फोटो उपलब्ध	297	TDL1630417	निर्वाचक का नाम : तेजकी पति का नाम: गैना राम गृह संख्या : 60 उम्र : 35 लिंग : महिला	फोटो उपलब्ध	298	TDL0811745	निर्वाचक का नाम : हल्दी पति का नाम: राजूराम गृह संख्या : 60 उम्र : 34 लिंग : महिला	फोटो उपलब्ध
299	TDL1630433	निर्वाचक का नाम : गैनाराम पिता का नाम: जोरा गृह संख्या : 60 उम्र : 33 लिंग : पुरुष	फोटो उपलब्ध	300	TDL1850528	निर्वाचक का नाम : केवला पिता का नाम: जोरा गृह संख्या : 60 उम्र : 30 लिंग : पुरुष	फोटो उपलब्ध	301	TDL1423821	निर्वाचक का नाम : नोक्लि कुमार पिता का नाम: लाडू राम गृह संख्या : 60 उम्र : 27 लिंग : महिला	फोटो उपलब्ध
302	TDL1630409	निर्वाचक का नाम : नाकली पति का नाम: फौजा गृह संख्या : 60 उम्र : 27 लिंग : महिला	फोटो उपलब्ध	303	TDL1920248	निर्वाचक का नाम : मणि पति का नाम: केवला गृह संख्या : 60 उम्र : 22 लिंग : महिला	फोटो उपलब्ध	304	RJ/22/168/634056	निर्वाचक का नाम : कमली पति का नाम: सवा गृह संख्या : 61 उम्र : 79 लिंग : महिला	फोटो उपलब्ध
305	GFV1695527	निर्वाचक का नाम : सोना पिता का नाम: नाना गृह संख्या : 61 उम्र : 41 लिंग : पुरुष	फोटो उपलब्ध	306	RJ/22/168/633094	निर्वाचक का नाम : रेशमी पति का नाम: भाणा गृह संख्या : 62 उम्र : 71 लिंग : महिला	फोटो उपलब्ध	307	RJ/22/168/634038	निर्वाचक का नाम : शांति पति का नाम: अरजणा गृह संख्या : 62 उम्र : 61 लिंग : महिला	फोटो उपलब्ध
308	GFV1695535	निर्वाचक का नाम : मेवली पति का नाम: धरमा गृह संख्या : 62 उम्र : 46 लिंग : महिला	फोटो उपलब्ध	309	TDL0523076	निर्वाचक का नाम : मानाराम पिता का नाम: धूलाराम गृह संख्या : 62 उम्र : 46 लिंग : पुरुष	फोटो उपलब्ध	310	TDL0523084	निर्वाचक का नाम : मसरी पति का नाम: मानाराम गृह संख्या : 62 उम्र : 45 लिंग : महिला	फोटो उपलब्ध

311	TDL0361683	निर्वाचक का नाम : फुलाराम पिता का नाम: धुलाजी गृह संख्या : 62 उम्र : 45 लिंग : पुरुष	फोटो उपलब्ध	312	TDL0361691	निर्वाचक का नाम : लखमी पति का नाम: फुलाराम गृह संख्या : 62 उम्र : 42 लिंग : महिला	फोटो उपलब्ध	313	GFV2029510	निर्वाचक का नाम : लीबा पिता का नाम: भाणा गृह संख्या : 62 उम्र : 42 लिंग : पुरुष	फोटो उपलब्ध
314	TDL0361709	निर्वाचक का नाम : सामीराम पिता का नाम: धूलाजी गृह संख्या : 62 उम्र : 39 लिंग : पुरुष	फोटो उपलब्ध	315	TDL0361717	निर्वाचक का नाम : अखलाराम पिता का नाम: धूलाजी गृह संख्या : 62 उम्र : 36 लिंग : पुरुष	फोटो उपलब्ध	316	TDL1113935	निर्वाचक का नाम : तेजकी पति का नाम: समीराराम गृह संख्या : 62 उम्र : 36 लिंग : महिला	फोटो उपलब्ध
317	TDL0771501	निर्वाचक का नाम : गूकाराम पिता का नाम: भूराराम गृह संख्या : 62 उम्र : 32 लिंग : पुरुष	फोटो उपलब्ध	318	TDL2079960	निर्वाचक का नाम : सावली पति का नाम: गूका राम गृह संख्या : 62 उम्र : 21 लिंग : महिला	फोटो उपलब्ध	319	RJ/22/168/633437	निर्वाचक का नाम : अरजणा पिता का नाम: भाणा गृह संख्या : 63 उम्र : 64 लिंग : पुरुष	फोटो उपलब्ध
320	GFV1695543	निर्वाचक का नाम : खीमा पिता का नाम: अरजणा गृह संख्या : 63 उम्र : 41 लिंग : पुरुष	फोटो उपलब्ध	321	RJ/22/168/633220	निर्वाचक का नाम : छीनकी पति का नाम: लूबा गृह संख्या : 64 उम्र : 73 लिंग : महिला	फोटो उपलब्ध	322	RJ/22/168/633161	निर्वाचक का नाम : हरमी पति का नाम: रामा गृह संख्या : 65 उम्र : 81 लिंग : महिला	फोटो उपलब्ध
323	GFV1909852	निर्वाचक का नाम : जोरा पिता का नाम: रामा गृह संख्या : 65 उम्र : 49 लिंग : पुरुष	फोटो उपलब्ध	324	GFV1909860	निर्वाचक का नाम : सकली पति का नाम: जोरा गृह संख्या : 65 उम्र : 47 लिंग : महिला	फोटो उपलब्ध	325	TDL0361725	निर्वाचक का नाम : सोनकी पति का नाम: रंगा गृह संख्या : 65 उम्र : 46 लिंग : महिला	फोटो उपलब्ध
326	TDL0811752	निर्वाचक का नाम : रमला पिता का नाम: जोरा गृह संख्या : 65 उम्र : 38 लिंग : पुरुष	फोटो उपलब्ध	327	TDL0811760	निर्वाचक का नाम : लीला पति का नाम: रमलाराम गृह संख्या : 65 उम्र : 36 लिंग : महिला	फोटो उपलब्ध	328	TDL1367135	निर्वाचक का नाम : केली पति का नाम: भारमाराम गृह संख्या : 65 उम्र : 27 लिंग : महिला	फोटो उपलब्ध
329	TDL1367143	निर्वाचक का नाम : भारमा राम पिता का नाम: जोराराम गृह संख्या : 65 उम्र : 27 लिंग : पुरुष	फोटो उपलब्ध	330	TDL1896125	निर्वाचक का नाम : त्रिपाल सिंह माता का नाम: सोनकी गृह संख्या : 65 उम्र : 22 लिंग : पुरुष	फोटो उपलब्ध	331	RJ/22/168/633159	निर्वाचक का नाम : सरदार पिता का नाम: काला गृह संख्या : 66 उम्र : 66 लिंग : पुरुष	फोटो उपलब्ध
332	RJ/22/168/633158	निर्वाचक का नाम : पार्वती पति का नाम: सरदार गृह संख्या : 66 उम्र : 64 लिंग : महिला	फोटो उपलब्ध	333	TDL1630540	निर्वाचक का नाम : रावता राम पिता का नाम: बसूरा राम गृह संख्या : 66 उम्र : 40 लिंग : पुरुष	फोटो उपलब्ध	334	TDL1630532	निर्वाचक का नाम : काली पति का नाम: रावता राम गृह संख्या : 66 उम्र : 38 लिंग : महिला	फोटो उपलब्ध
335	TDL1496165	निर्वाचक का नाम : मारुति देवी पति का नाम: रावता राम गृह संख्या : 66 उम्र : 30 लिंग : महिला	फोटो उपलब्ध	336	TDL2163020	निर्वाचक का नाम : राजा राम पिता का नाम: सरदाराम गृह संख्या : 66 उम्र : 30 लिंग : पुरुष	फोटो उपलब्ध	337	TDL1367150	निर्वाचक का नाम : रावताराम पिता का नाम: सरदाराराम गृह संख्या : 66 उम्र : 27 लिंग : पुरुष	फोटो उपलब्ध
338	RJ/22/168/633415	निर्वाचक का नाम : कानकी पति का नाम: डूगला गृह संख्या : 67 उम्र : 73 लिंग : महिला	फोटो उपलब्ध	339	GFV1695550	निर्वाचक का नाम : मेना पिता का नाम: डूगला गृह संख्या : 67 उम्र : 41 लिंग : पुरुष	फोटो उपलब्ध	340	TDL1367168	निर्वाचक का नाम : पारती देवी पति का नाम: मेनाराम गृह संख्या : 67 उम्र : 39 लिंग : महिला	फोटो उपलब्ध

341	TDL1367184	निर्वाचक का नाम : लीबरी देवी पति का नाम: रमला राम गृह संख्या : 67 उम्र : 36 लिंग : महिला	फोटो उपलब्ध	342	RJ/22/168/633024	निर्वाचक का नाम : अमरा पिता का नाम: वैजा गृह संख्या : 68 उम्र : 65 लिंग : पुरुष	फोटो उपलब्ध	343	TDL1364199	निर्वाचक का नाम : रमेश राम पिता का नाम: अमरा राम गृह संख्या : 68 उम्र : 34 लिंग : पुरुष	फोटो उपलब्ध
344	TDL1367200	निर्वाचक का नाम : हंजा देवी पति का नाम: रमेश गृह संख्या : 68 उम्र : 27 लिंग : महिला	फोटो उपलब्ध	345	RJ/22/168/633298	निर्वाचक का नाम : मगदू पति का नाम: दला गृह संख्या : 69 उम्र : 68 लिंग : महिला	फोटो उपलब्ध	346	GFV1695568	निर्वाचक का नाम : गला पिता का नाम: दला गृह संख्या : 69 उम्र : 53 लिंग : पुरुष	फोटो उपलब्ध
347	GFV1695576	निर्वाचक का नाम : कानी पति का नाम: गला गृह संख्या : 69 उम्र : 51 लिंग : महिला	फोटो उपलब्ध	348	GFV1695584	निर्वाचक का नाम : हिन्दू पिता का नाम: दला गृह संख्या : 69 उम्र : 49 लिंग : पुरुष	फोटो उपलब्ध	349	GFV1695592	निर्वाचक का नाम : नोकली पति का नाम: हिन्दू गृह संख्या : 69 उम्र : 45 लिंग : महिला	फोटो उपलब्ध
350	TDL1000298	निर्वाचक का नाम : केवलाराम पिता का नाम: गलाराम गृह संख्या : 69 उम्र : 29 लिंग : पुरुष	फोटो उपलब्ध	351	TDL1000306	निर्वाचक का नाम : सविता पति का नाम: केवलाराम गृह संख्या : 69 उम्र : 29 लिंग : महिला	फोटो उपलब्ध	352	RJ/22/168/633310	निर्वाचक का नाम : काला पिता का नाम: वीणा गृह संख्या : 70 उम्र : 75 लिंग : पुरुष	फोटो उपलब्ध
353	RJ/22/168/633027	निर्वाचक का नाम : नाना पिता का नाम: दोला गृह संख्या : 70 उम्र : 73 लिंग : पुरुष	फोटो उपलब्ध	354	RJ/22/168/633025	निर्वाचक का नाम : भीमली पति का नाम: नाना गृह संख्या : 70 उम्र : 68 लिंग : महिला	फोटो उपलब्ध	355	GFV1695618	निर्वाचक का नाम : खीमा पिता का नाम: काला गृह संख्या : 70 उम्र : 53 लिंग : पुरुष	फोटो उपलब्ध
356	TDL1819408	निर्वाचक का नाम : मोता राम पिता का नाम: काला गृह संख्या : 70 उम्र : 52 लिंग : पुरुष	फोटो उपलब्ध	357	TDL1819192	निर्वाचक का नाम : हीरकी पति का नाम: मोता राम गृह संख्या : 70 उम्र : 51 लिंग : महिला	फोटो उपलब्ध	358	GFV1695634	निर्वाचक का नाम : गोवा पिता का नाम: काला गृह संख्या : 70 उम्र : 48 लिंग : पुरुष	फोटो उपलब्ध
359	GFV1695642	निर्वाचक का नाम : सादरी पति का नाम: गोवा गृह संख्या : 70 उम्र : 45 लिंग : महिला	फोटो उपलब्ध	360	TDL0009175	निर्वाचक का नाम : केसरी पति का नाम: सकरा गृह संख्या : 70 उम्र : 45 लिंग : महिला	फोटो उपलब्ध	361	TDL0204867	निर्वाचक का नाम : पाबूरा पिता का नाम: काला गृह संख्या : 70 उम्र : 41 लिंग : पुरुष	फोटो उपलब्ध
362	TDL2352409	निर्वाचक का नाम : भाला राम पिता का नाम: गोवा राम गृह संख्या : 70 उम्र : 27 लिंग : पुरुष	फोटो उपलब्ध	363	TDL1819218	निर्वाचक का नाम : धापली पिता का नाम: मोता राम गृह संख्या : 70 उम्र : 26 लिंग : महिला	फोटो उपलब्ध	364	TDL2081115	निर्वाचक का नाम : मुगलाराम पिता का नाम: मोता राम गृह संख्या : 70 उम्र : 24 लिंग : पुरुष	फोटो उपलब्ध
365	TDL1907930	निर्वाचक का नाम : नंदुरी देवी पति का नाम: मुगलाराम गृह संख्या : 70 उम्र : 22 लिंग : महिला	फोटो उपलब्ध	366	RJ/22/168/633138	निर्वाचक का नाम : नरसा पिता का नाम: दोला गृह संख्या : 71 उम्र : 68 लिंग : पुरुष	फोटो उपलब्ध	367	GFV1695659	निर्वाचक का नाम : मनुरी पति का नाम: नरसा गृह संख्या : 71 उम्र : 63 लिंग : महिला	फोटो उपलब्ध
368	TDL1364116	निर्वाचक का नाम : राणाराम पिता का नाम: नरसाराम गृह संख्या : 71 उम्र : 28 लिंग : पुरुष	फोटो उपलब्ध	369	TDL1364124	निर्वाचक का नाम : कालाराम पिता का नाम: नरसाराम गृह संख्या : 71 उम्र : 27 लिंग : पुरुष	फोटो उपलब्ध	370	TDL1496173	निर्वाचक का नाम : सावली पति का नाम: राणा राम गृह संख्या : 71 उम्र : 26 लिंग : महिला	फोटो उपलब्ध

371	RJ/22/168/633028	निर्वाचक का नाम : साबूरा पिता का नाम: भीमा गृह संख्या : 72 उम्र : 66 लिंग : पुरुष	फोटो उपलब्ध	372	RJ/22/168/633026	निर्वाचक का नाम : बसुरी पति का नाम: साबूरा गृह संख्या : 72 उम्र : 63 लिंग : महिला	फोटो उपलब्ध	373	GFV1695667	निर्वाचक का नाम : शान्ती पति का नाम: रेशमा गृह संख्या : 72 उम्र : 61 लिंग : महिला	फोटो उपलब्ध
374	RJ/22/168/633014	निर्वाचक का नाम : बसूरा पिता का नाम: भीमा गृह संख्या : 72 उम्र : 57 लिंग : पुरुष	फोटो उपलब्ध	375	TDL1495951	निर्वाचक का नाम : नरना राम पिता का नाम: बसूरा राम गृह संख्या : 72 उम्र : 39 लिंग : पुरुष	फोटो उपलब्ध	376	TDL1495969	निर्वाचक का नाम : मेतकी पति का नाम: नाना राम गृह संख्या : 72 उम्र : 28 लिंग : महिला	फोटो उपलब्ध
377	TDL1630565	निर्वाचक का नाम : रेखा पति का नाम: वासुराम गृह संख्या : 72 उम्र : 28 लिंग : महिला	फोटो उपलब्ध	378	RJ/22/168/633439	निर्वाचक का नाम : चीना पिता का नाम: दोला गृह संख्या : 73 उम्र : 73 लिंग : पुरुष	फोटो उपलब्ध	379	RJ/22/168/633440	निर्वाचक का नाम : बादली पति का नाम: चीना गृह संख्या : 73 उम्र : 70 लिंग : महिला	फोटो उपलब्ध
380	TDL1496199	निर्वाचक का नाम : मंजू देवी पति का नाम: शकूरा राम गृह संख्या : 73 उम्र : 30 लिंग : महिला	फोटो उपलब्ध	381	TDL2326437	निर्वाचक का नाम : कस्तूरा पिता का नाम: दिता राम गृह संख्या : 73 उम्र : 30 लिंग : पुरुष	फोटो उपलब्ध	382	TDL2339364	निर्वाचक का नाम : मन्जू पति का नाम: कस्तूरा गृह संख्या : 73 उम्र : 27 लिंग : महिला	फोटो उपलब्ध
383	RJ/22/168/633301	निर्वाचक का नाम : मोता पिता का नाम: भाणा गृह संख्या : 74 उम्र : 61 लिंग : पुरुष	फोटो उपलब्ध	384	RJ/22/168/633300	निर्वाचक का नाम : बाबली पति का नाम: मोता गृह संख्या : 74 उम्र : 58 लिंग : महिला	फोटो उपलब्ध	385	TDL1850445	निर्वाचक का नाम : मंगला पिता का नाम: मोता गृह संख्या : 74 उम्र : 32 लिंग : पुरुष	फोटो उपलब्ध
386	TDL1630581	निर्वाचक का नाम : सोमली पति का नाम: जामथा राम गृह संख्या : 74 उम्र : 31 लिंग : महिला	फोटो उपलब्ध	387	GFV1740026	निर्वाचक का नाम : वीरमा पिता का नाम: भाणा गृह संख्या : 75 उम्र : 45 लिंग : पुरुष	फोटो उपलब्ध	388	TDL0811794	निर्वाचक का नाम : मीरकी पति का नाम: सतराराम गृह संख्या : 75 उम्र : 45 लिंग : महिला	फोटो उपलब्ध
389	GFV1740034	निर्वाचक का नाम : गुजरी पति का नाम: वीरमा गृह संख्या : 75 उम्र : 43 लिंग : महिला	फोटो उपलब्ध	390	GFV1695691	निर्वाचक का नाम : सतरा पिता का नाम: भाणा गृह संख्या : 75 उम्र : 43 लिंग : पुरुष	फोटो उपलब्ध	391	TDL0204834	निर्वाचक का नाम : कीकला पिता का नाम: भाणा गृह संख्या : 75 उम्र : 38 लिंग : पुरुष	फोटो उपलब्ध
392	TDL1943190	निर्वाचक का नाम : देवली पिता का नाम: वीरमा गृह संख्या : 75 उम्र : 23 लिंग : महिला	फोटो उपलब्ध	393	RJ/22/168/633442	निर्वाचक का नाम : साबूरा पिता का नाम: भाणा गृह संख्या : 76 उम्र : 55 लिंग : पुरुष	फोटो उपलब्ध	394	GFV1695709	निर्वाचक का नाम : जामी पति का नाम: साबूरा गृह संख्या : 76 उम्र : 53 लिंग : महिला	फोटो उपलब्ध
395	TDL1624253	निर्वाचक का नाम : हाकला पिता का नाम: सबूरा गृह संख्या : 76 उम्र : 31 लिंग : पुरुष	फोटो उपलब्ध	396	TDL1624782	निर्वाचक का नाम : खुमला पिता का नाम: सबूरा गृह संख्या : 76 उम्र : 28 लिंग : पुरुष	फोटो उपलब्ध	397	TDL1850551	निर्वाचक का नाम : हान राम पिता का नाम: सबूरा गृह संख्या : 76 उम्र : 25 लिंग : पुरुष	फोटो उपलब्ध
398	TDL1850569	निर्वाचक का नाम : बकला पिता का नाम: सबूरा गृह संख्या : 76 उम्र : 23 लिंग : पुरुष	फोटो उपलब्ध	399	TDL1919935	निर्वाचक का नाम : जमनी पति का नाम: हकला गृह संख्या : 76 उम्र : 22 लिंग : महिला	फोटो उपलब्ध	400	TDL1919943	निर्वाचक का नाम : मंजू पिता का नाम: सबूरा गृह संख्या : 76 उम्र : 22 लिंग : महिला	फोटो उपलब्ध

401	RJ/22/168/633348	निर्वाचक का नाम : मांगली पति का नाम: सोना गृह संख्या : 77 उम्र : 63 लिंग : महिला	फोटो उपलब्ध	402	TDL1624790	निर्वाचक का नाम : सिबला पिता का नाम: सोनाराम गृह संख्या : 77 उम्र : 35 लिंग : पुरुष	फोटो उपलब्ध	403	TDL1833839	निर्वाचक का नाम : वासू राम पिता का नाम: सोना गृह संख्या : 77 उम्र : 31 लिंग : पुरुष	फोटो उपलब्ध
404	TDL1925197	निर्वाचक का नाम : लसी अन्य: सोना गृह संख्या : 77 उम्र : 31 लिंग : पुरुष	फोटो उपलब्ध	405	TDL1895150	निर्वाचक का नाम : नाग जी पिता का नाम: सोना गृह संख्या : 77 उम्र : 23 लिंग : पुरुष	फोटो उपलब्ध	406	TDL1896075	निर्वाचक का नाम : मेवली पति का नाम: सिबला गृह संख्या : 77 उम्र : 22 लिंग : महिला	फोटो उपलब्ध
407	RJ/22/168/633219	निर्वाचक का नाम : वेला पिता का नाम: केसा गृह संख्या : 78 उम्र : 68 लिंग : पुरुष	फोटो उपलब्ध	408	RJ/22/168/633216	निर्वाचक का नाम : कानकी पति का नाम: वेला गृह संख्या : 78 उम्र : 67 लिंग : महिला	फोटो उपलब्ध	409	TDL0811802	निर्वाचक का नाम : चंदू पिता का नाम: वेलाराम गृह संख्या : 78 उम्र : 43 लिंग : पुरुष	फोटो उपलब्ध
410	TDL0811810	निर्वाचक का नाम : नानी पति का नाम: चंदू गृह संख्या : 78 उम्र : 40 लिंग : महिला	फोटो उपलब्ध	411	TDL0811828	निर्वाचक का नाम : जैठाराम पिता का नाम: वेलाराम गृह संख्या : 78 उम्र : 36 लिंग : पुरुष	फोटो उपलब्ध	412	TDL1602770	निर्वाचक का नाम : जमाता राम पिता का नाम: मोती गृह संख्या : 78 उम्र : 34 लिंग : पुरुष	फोटो उपलब्ध
413	TDL1423839	निर्वाचक का नाम : गोवा राम पिता का नाम: वेला राम गृह संख्या : 78 उम्र : 31 लिंग : पुरुष	फोटो उपलब्ध	414	TDL1916519	निर्वाचक का नाम : जनता पति का नाम: जैठा राम गृह संख्या : 78 उम्र : 22 लिंग : महिला	फोटो उपलब्ध	415	TDL1920271	निर्वाचक का नाम : जीजा पति का नाम: गोवा राम गृह संख्या : 78 उम्र : 22 लिंग : महिला	फोटो उपलब्ध
416	RJ/22/168/634026	निर्वाचक का नाम : रेशमी पति का नाम: केसा गृह संख्या : 80 उम्र : 90 लिंग : महिला	फोटो उपलब्ध	417	GFV1740042	निर्वाचक का नाम : भीखली पति का नाम: केसा गृह संख्या : 81 उम्र : 91 लिंग : महिला	फोटो उपलब्ध	418	GFV1695733	निर्वाचक का नाम : झमकू पति का नाम: रावता गृह संख्या : 81 उम्र : 51 लिंग : महिला	फोटो उपलब्ध
419	GFV1740059	निर्वाचक का नाम : हीमता पिता का नाम: केशा गृह संख्या : 81 उम्र : 48 लिंग : पुरुष	फोटो उपलब्ध	420	TDL1943323	निर्वाचक का नाम : बाबली पति का नाम: हीमता गृह संख्या : 81 उम्र : 46 लिंग : महिला	फोटो उपलब्ध	421	RJ/22/168/634042	निर्वाचक का नाम : बाबू पिता का नाम: केसा गृह संख्या : 82 उम्र : 58 लिंग : पुरुष	फोटो उपलब्ध
422	RJ/22/168/634039	निर्वाचक का नाम : बसु पति का नाम: बाबू गृह संख्या : 82 उम्र : 55 लिंग : महिला	फोटो उपलब्ध	423	TDL1364215	निर्वाचक का नाम : राजाराम पिता का नाम: बाबूराम गृह संख्या : 82 उम्र : 31 लिंग : पुरुष	फोटो उपलब्ध	424	RJ/22/168/634048	निर्वाचक का नाम : देवा पिता का नाम: केसा गृह संख्या : 83 उम्र : 63 लिंग : पुरुष	फोटो उपलब्ध
425	GFV1430578	निर्वाचक का नाम : रेशमी पति का नाम: देवा गृह संख्या : 83 उम्र : 61 लिंग : महिला	फोटो उपलब्ध	426	GFV1793520	निर्वाचक का नाम : रावता पिता का नाम: केशा गृह संख्या : 83 उम्र : 53 लिंग : पुरुष	फोटो उपलब्ध	427	TDL1942093	निर्वाचक का नाम : लाला राम पिता का नाम: रावत राम गृह संख्या : 83 उम्र : 28 लिंग : पुरुष	फोटो उपलब्ध
428	TDL1495977	निर्वाचक का नाम : सोमा राम पिता का नाम: देवा राम गृह संख्या : 83 उम्र : 26 लिंग : पुरुष	फोटो उपलब्ध	429	TDL1495993	निर्वाचक का नाम : नका राम पिता का नाम: देवा राम गृह संख्या : 83 उम्र : 26 लिंग : पुरुष	फोटो उपलब्ध	430	TDL1850486	निर्वाचक का नाम : मनु बेन पति का नाम: नका राम गृह संख्या : 83 उम्र : 24 लिंग : महिला	फोटो उपलब्ध

431	TDL2066900	निर्वाचक का नाम : बिबली बेन पति का नाम: सोमा राम गृह संख्या : 83 उम्र : 22 लिंग : महिला	फोटो उपलब्ध	432	TDL1363969	निर्वाचक का नाम : बसुराराम पिता का नाम: नाथाराम गृह संख्या : 84 उम्र : 34 लिंग : पुरुष	फोटो उपलब्ध	433	TDL1850536	निर्वाचक का नाम : लाला राम पिता का नाम: नाथा गृह संख्या : 84 उम्र : 30 लिंग : पुरुष	फोटो उपलब्ध
434	TDL1841857	निर्वाचक का नाम : गीता पति का नाम: बसुरा गृह संख्या : 84 उम्र : 26 लिंग : महिला	फोटो उपलब्ध	435	RJ/22/168/633068	निर्वाचक का नाम : सोना पिता का नाम: भीखा गृह संख्या : 85 उम्र : 63 लिंग : पुरुष	फोटो उपलब्ध	436	RJ/22/168/633091	निर्वाचक का नाम : मुलकी पति का नाम: सोना गृह संख्या : 85 उम्र : 61 लिंग : महिला	फोटो उपलब्ध
437	GFV1695758	निर्वाचक का नाम : रमला पिता का नाम: सोना गृह संख्या : 85 उम्र : 48 लिंग : पुरुष	फोटो उपलब्ध	438	GFV1793538	निर्वाचक का नाम : सेनता पति का नाम: रमला गृह संख्या : 85 उम्र : 45 लिंग : महिला	फोटो उपलब्ध	439	RJ/22/168/633443	निर्वाचक का नाम : केसा पिता का नाम: परथा गृह संख्या : 86 उम्र : 63 लिंग : पुरुष	फोटो उपलब्ध
440	GFV1793546	निर्वाचक का नाम : रेशमी पति का नाम: केसा गृह संख्या : 86 उम्र : 61 लिंग : महिला	फोटो उपलब्ध	441	GFV1695766	निर्वाचक का नाम : पूना पिता का नाम: परथा गृह संख्या : 86 उम्र : 49 लिंग : पुरुष	फोटो उपलब्ध	442	GFV1695774	निर्वाचक का नाम : नोकली पति का नाम: पूना गृह संख्या : 86 उम्र : 47 लिंग : महिला	फोटो उपलब्ध
443	RJ/22/168/633173	निर्वाचक का नाम : मन्शा पिता का नाम: भीखा गृह संख्या : 87 उम्र : 59 लिंग : पुरुष	फोटो उपलब्ध	444	RJ/22/168/633150	निर्वाचक का नाम : फिदकी पति का नाम: मन्शा गृह संख्या : 87 उम्र : 57 लिंग : महिला	फोटो उपलब्ध	445	GFV2029312	निर्वाचक का नाम : साईबा पिता का नाम: मंशा गृह संख्या : 87 उम्र : 42 लिंग : पुरुष	फोटो उपलब्ध
446	GFV2029304	निर्वाचक का नाम : बावली पति का नाम: साईबा गृह संख्या : 87 उम्र : 41 लिंग : महिला	फोटो उपलब्ध	447	TDL0811836	निर्वाचक का नाम : जालमा पिता का नाम: मंशाराम गृह संख्या : 87 उम्र : 37 लिंग : पुरुष	फोटो उपलब्ध	448	TDL1496017	निर्वाचक का नाम : हिंदू राम पिता का नाम: मंशाराम गृह संख्या : 87 उम्र : 29 लिंग : पुरुष	फोटो उपलब्ध
449	TDL1496009	निर्वाचक का नाम : नानी पति का नाम: जालमा राम गृह संख्या : 87 उम्र : 28 लिंग : महिला	फोटो उपलब्ध	450	TDL1496025	निर्वाचक का नाम : मणा राम पिता का नाम: मंसा राम गृह संख्या : 87 उम्र : 26 लिंग : पुरुष	फोटो उपलब्ध	451	GFV1430594	निर्वाचक का नाम : सवली पति का नाम: गलबा गृह संख्या : 88 उम्र : 54 लिंग : महिला	फोटो उपलब्ध
452	TDL1946987	निर्वाचक का नाम : अंदी बेन पति का नाम: जाना राम गृह संख्या : 88 उम्र : 28 लिंग : महिला	फोटो उपलब्ध	453	TDL1593755	निर्वाचक का नाम : सोमा राम पिता का नाम: गलबा गृह संख्या : 88 उम्र : 25 लिंग : पुरुष	फोटो उपलब्ध	454	GFV1695782	निर्वाचक का नाम : नाथा पिता का नाम: सामीरा गृह संख्या : 89 उम्र : 53 लिंग : पुरुष	फोटो उपलब्ध
455	GFV1695790	निर्वाचक का नाम : झुमली पति का नाम: नाथा गृह संख्या : 89 उम्र : 51 लिंग : महिला	फोटो उपलब्ध	456	TDL1037357	निर्वाचक का नाम : मकनाराम पिता का नाम: नाथाराम गृह संख्या : 89 उम्र : 28 लिंग : पुरुष	फोटो उपलब्ध	457	RJ/22/168/633243	निर्वाचक का नाम : रेशमी पति का नाम: सकूरा गृह संख्या : 90 उम्र : 61 लिंग : महिला	फोटो उपलब्ध
458	RJ/22/168/633244	निर्वाचक का नाम : सकूरा पिता का नाम: रामा गृह संख्या : 91 उम्र : 63 लिंग : पुरुष	फोटो उपलब्ध	459	TDL1446467	निर्वाचक का नाम : मेवली पति का नाम: शकूरा राम गृह संख्या : 91 उम्र : 48 लिंग : महिला	फोटो उपलब्ध	460	RJ/22/168/633092	निर्वाचक का नाम : कालू पिता का नाम: रामा गृह संख्या : 92 उम्र : 58 लिंग : पुरुष	फोटो उपलब्ध

461	RJ/22/168/633059	निर्वाचक का नाम : केसरी पति का नाम: कालू गृह संख्या : 92 उम्र : 55 लिंग : महिला	फोटो उपलब्ध	462	TDL0852194	निर्वाचक का नाम : सकरा पिता का नाम: कालाराम गृह संख्या : 92 उम्र : 34 लिंग : पुरुष	फोटो उपलब्ध	463	TDL2183358	निर्वाचक का नाम : सुमलीबेन पति का नाम: साजाराम गृह संख्या : 92 उम्र : 33 लिंग : महिला	फोटो उपलब्ध
464	TDL0811844	निर्वाचक का नाम : हंजा पति का नाम: शंकराराम गृह संख्या : 92 उम्र : 31 लिंग : महिला	फोटो उपलब्ध	465	TDL1000314	निर्वाचक का नाम : लालाराम पिता का नाम: कालाराम गृह संख्या : 92 उम्र : 29 लिंग : पुरुष	फोटो उपलब्ध	466	TDL1423854	निर्वाचक का नाम : किकली पति का नाम: लाला राम गृह संख्या : 92 उम्र : 29 लिंग : महिला	फोटो उपलब्ध
467	TDL2183341	निर्वाचक का नाम : साजाराम पिता का नाम: कालाराम गृह संख्या : 92 उम्र : 25 लिंग : पुरुष	फोटो उपलब्ध	468	TDL1113943	निर्वाचक का नाम : पीथाराम पिता का नाम: रामाराम गृह संख्या : 92 क उम्र : 41 लिंग : पुरुष	फोटो उपलब्ध	469	RJ/22/168/633260	निर्वाचक का नाम : राजकी पति का नाम: जोगा गृह संख्या : 94 उम्र : 61 लिंग : महिला	फोटो उपलब्ध
470	TDL0852202	निर्वाचक का नाम : नवाराम पिता का नाम: डूटाराम गृह संख्या : 94 उम्र : 37 लिंग : पुरुष	फोटो उपलब्ध	471	TDL1415702	निर्वाचक का नाम : मूगली पति का नाम: नवाराम गृह संख्या : 94 उम्र : 36 लिंग : महिला	फोटो उपलब्ध	472	TDL1446475	निर्वाचक का नाम : बसूरी पति का नाम: काला राम गृह संख्या : 94 उम्र : 30 लिंग : महिला	फोटो उपलब्ध
473	TDL1364132	निर्वाचक का नाम : कालाराम पिता का नाम: जोगाराम गृह संख्या : 94 उम्र : 27 लिंग : पुरुष	फोटो उपलब्ध	474	RJ/22/168/633267	निर्वाचक का नाम : ओना पिता का नाम: नाना गृह संख्या : 95 उम्र : 58 लिंग : पुरुष	फोटो उपलब्ध	475	RJ/22/168/633266	निर्वाचक का नाम : पुनकी पति का नाम: ओना गृह संख्या : 95 उम्र : 55 लिंग : महिला	फोटो उपलब्ध
476	TDL0811869	निर्वाचक का नाम : बाबली पति का नाम: नोकाराम गृह संख्या : 95 उम्र : 36 लिंग : महिला	फोटो उपलब्ध	477	TDL1364108	निर्वाचक का नाम : धरमाराम पिता का नाम: ओनाराम गृह संख्या : 95 उम्र : 28 लिंग : पुरुष	फोटो उपलब्ध	478	TDL1364140	निर्वाचक का नाम : भूरकी पति का नाम: धरमाराम गृह संख्या : 95 उम्र : 28 लिंग : महिला	फोटो उपलब्ध
479	TDL1364157	निर्वाचक का नाम : साहेबाराम पिता का नाम: होना रामहोना राम गृह संख्या : 95 उम्र : 27 लिंग : पुरुष	फोटो उपलब्ध	480	TDL1367226	निर्वाचक का नाम : रामाराम पिता का नाम: होनाराम गृह संख्या : 95 उम्र : 27 लिंग : पुरुष	फोटो उपलब्ध	481	TDL1367242	निर्वाचक का नाम : अमीता पति का नाम: रामाराम गृह संख्या : 95 उम्र : 27 लिंग : महिला	फोटो उपलब्ध
482	TDL1944255	निर्वाचक का नाम : पिंटा पिता का नाम: आना गृह संख्या : 95 उम्र : 23 लिंग : पुरुष	फोटो उपलब्ध	483	RJ/22/168/633328	निर्वाचक का नाम : हंसा पिता का नाम: भीमा गृह संख्या : 96 उम्र : 78 लिंग : पुरुष	फोटो उपलब्ध	484	RJ/22/168/633327	निर्वाचक का नाम : मुगली पति का नाम: हंसा गृह संख्या : 96 उम्र : 75 लिंग : महिला	फोटो उपलब्ध
485	TDL0811877	निर्वाचक का नाम : बसूराराम पिता का नाम: हंसाजी गृह संख्या : 96 उम्र : 43 लिंग : पुरुष	फोटो उपलब्ध	486	TDL0811885	निर्वाचक का नाम : बाबली पति का नाम: बसूराराम गृह संख्या : 96 उम्र : 37 लिंग : महिला	फोटो उपलब्ध	487	TDL0811893	निर्वाचक का नाम : मानाराम पिता का नाम: हंसा गृह संख्या : 96 उम्र : 36 लिंग : पुरुष	फोटो उपलब्ध
488	TDL0811901	निर्वाचक का नाम : मीरकी पति का नाम: मानाराम गृह संख्या : 96 उम्र : 31 लिंग : महिला	फोटो उपलब्ध	489	TDL1803444	निर्वाचक का नाम : दिनेश कुमार पिता का नाम: बसूरा राम गृह संख्या : 96 उम्र : 26 लिंग : पुरुष	फोटो उपलब्ध	490	RJ/22/168/633264	निर्वाचक का नाम : रमा पिता का नाम: भीमा गृह संख्या : 97 उम्र : 73 लिंग : पुरुष	फोटो उपलब्ध

491	RJ/22/168/633265	निर्वाचक का नाम : नानी पति का नाम: रमा गृह संख्या : 97 उम्र : 68 लिंग : महिला	492	TDL0811919	निर्वाचक का नाम : फकूरा पिता का नाम: रमाराम गृह संख्या : 97 उम्र : 36 लिंग : पुरुष	493	TDL0811927	निर्वाचक का नाम : सावली पति का नाम: फकूरा गृह संख्या : 97 उम्र : 31 लिंग : महिला
494	RJ/22/168/633331	निर्वाचक का नाम : लाडू पिता का नाम: अणदा गृह संख्या : 98 उम्र : 73 लिंग : पुरुष	495	GFV1695808	निर्वाचक का नाम : सोमी पति का नाम: रूपा गृह संख्या : 98 उम्र : 58 लिंग : महिला	496	TDL0204800	निर्वाचक का नाम : भूताराम पिता का नाम: लाडूराम गृह संख्या : 98 उम्र : 37 लिंग : पुरुष
497	TDL0204818	निर्वाचक का नाम : रामी पति का नाम: भूताराम गृह संख्या : 98 उम्र : 35 लिंग : महिला	498	TDL0204826	निर्वाचक का नाम : प्रभूराम पिता का नाम: लाडूराम गृह संख्या : 98 उम्र : 33 लिंग : पुरुष	499	TDL0204842	निर्वाचक का नाम : इन्द्रा पति का नाम: प्रभूराम गृह संख्या : 98 उम्र : 31 लिंग : महिला
500	TDL0811943	निर्वाचक का नाम : मृगली पति का नाम: राजूराम गृह संख्या : 98 उम्र : 31 लिंग : महिला	501	TDL1423862	निर्वाचक का नाम : राजा राम पिता का नाम: लाडू राम गृह संख्या : 98 उम्र : 30 लिंग : पुरुष	502	TDL2316537	निर्वाचक का नाम : धरमा पिता का नाम: रूपा गृह संख्या : 98 उम्र : 23 लिंग : पुरुष
503	TDL1908615	निर्वाचक का नाम : नाना राम पिता का नाम: लाडूराम गृह संख्या : 98 उम्र : 22 लिंग : पुरुष	504	TDL2316602	निर्वाचक का नाम : मीठा पिता का नाम: रूपा गृह संख्या : 98 उम्र : 22 लिंग : पुरुष	505	RJ/22/168/633086	निर्वाचक का नाम : भूरा पिता का नाम: तेजा गृह संख्या : 100 उम्र : 78 लिंग : पुरुष
506	RJ/22/168/633083	निर्वाचक का नाम : गजरी पति का नाम: भूरा गृह संख्या : 100 उम्र : 73 लिंग : महिला	507	TDL1363977	निर्वाचक का नाम : खीमाराम पिता का नाम: भुराराम गृह संख्या : 100 उम्र : 33 लिंग : पुरुष	508	TDL1363985	निर्वाचक का नाम : दुटली पति का नाम: खीमाराम गृह संख्या : 100 उम्र : 32 लिंग : महिला
509	TDL1364009	निर्वाचक का नाम : कालाराम पिता का नाम: भुराराम गृह संख्या : 100 उम्र : 32 लिंग : पुरुष	510	TDL1363993	निर्वाचक का नाम : कुबाराम पिता का नाम: भुराराम गृह संख्या : 100 उम्र : 29 लिंग : पुरुष	511	TDL1496215	निर्वाचक का नाम : नाना राम पिता का नाम: भूरा राम गृह संख्या : 100 उम्र : 29 लिंग : पुरुष
512	TDL1496223	निर्वाचक का नाम : कालीबेन पति का नाम: नाना राम गृह संख्या : 100 उम्र : 29 लिंग : महिला	513	TDL1364017	निर्वाचक का नाम : जमना पति का नाम: कालाराम गृह संख्या : 100 उम्र : 28 लिंग : महिला	514	TDL1496207	निर्वाचक का नाम : पिंटू देवी पति का नाम: कुबाला राम गृह संख्या : 100 उम्र : 28 लिंग : महिला
515	RJ/22/168/633081	निर्वाचक का नाम : नोना पिता का नाम: तेजा गृह संख्या : 101 उम्र : 71 लिंग : पुरुष	516	RJ/22/168/633082	निर्वाचक का नाम : काली पति का नाम: नोना गृह संख्या : 101 उम्र : 69 लिंग : महिला	517	TDL0811968	निर्वाचक का नाम : हीमाराम पिता का नाम: नोना गृह संख्या : 101 उम्र : 41 लिंग : पुरुष
518	TDL0811976	निर्वाचक का नाम : वक्तु पति का नाम: हीमा गृह संख्या : 101 उम्र : 36 लिंग : महिला	519	TDL0811984	निर्वाचक का नाम : जेठाराम पिता का नाम: नाना गृह संख्या : 101 उम्र : 36 लिंग : पुरुष	520	TDL0811992	निर्वाचक का नाम : केली पति का नाम: जेठा गृह संख्या : 101 उम्र : 33 लिंग : महिला

521	TDL0812008	निर्वाचक का नाम : झूमराम पिता का नाम: नौना गृह संख्या : 101 उम्र : 32 लिंग : पुरुष	फोटो उपलब्ध	522	TDL0812016	निर्वाचक का नाम : पोन्नी पति का नाम: झूमराम गृह संख्या : 101 उम्र : 31 लिंग : महिला	फोटो उपलब्ध	523	TDL0811950	निर्वाचक का नाम : दीताराम पिता का नाम: नाना गृह संख्या : 101 उम्र : 31 लिंग : पुरुष	फोटो उपलब्ध
524	TDL1496249	निर्वाचक का नाम : सुनीता पति का नाम: वागा राम गृह संख्या : 101 उम्र : 30 लिंग : महिला	फोटो उपलब्ध	525	TDL1496256	निर्वाचक का नाम : विस्वा पिता का नाम: नाना राम गृह संख्या : 101 उम्र : 28 लिंग : महिला	फोटो उपलब्ध	526	TDL1496231	निर्वाचक का नाम : वागा राम पिता का नाम: नाना राम गृह संख्या : 101 उम्र : 27 लिंग : पुरुष	फोटो उपलब्ध
527	TDL2081123	निर्वाचक का नाम : फगणा राम पिता का नाम: नाना राम गृह संख्या : 101 उम्र : 21 लिंग : पुरुष	फोटो उपलब्ध	528	RJ/22/168/633281	निर्वाचक का नाम : रेशमा पिता का नाम: तेजा गृह संख्या : 102 उम्र : 51 लिंग : पुरुष	फोटो उपलब्ध	529	GFV1695824	निर्वाचक का नाम : कीकली पति का नाम: रेशमा गृह संख्या : 102 उम्र : 43 लिंग : महिला	फोटो उपलब्ध
530	TDL1496264	निर्वाचक का नाम : सुकाली देवी पति का नाम: सका राम गृह संख्या : 102 उम्र : 26 लिंग : महिला	फोटो उपलब्ध	531	TDL1496272	निर्वाचक का नाम : सका राम पिता का नाम: रेशमा राम गृह संख्या : 102 उम्र : 26 लिंग : पुरुष	फोटो उपलब्ध	532	GFV1695832	निर्वाचक का नाम : पोमला पिता का नाम: तेजा गृह संख्या : 103 उम्र : 44 लिंग : पुरुष	फोटो उपलब्ध
533	GFV1695840	निर्वाचक का नाम : पूनकी पति का नाम: पोमला गृह संख्या : 103 उम्र : 43 लिंग : महिला	फोटो उपलब्ध	534	TDL1446517	निर्वाचक का नाम : नोकली पति का नाम: रमेश गृह संख्या : 103 उम्र : 27 लिंग : महिला	फोटो उपलब्ध	535	TDL1446483	निर्वाचक का नाम : रमेश पिता का नाम: पोमा राम गृह संख्या : 103 उम्र : 26 लिंग : पुरुष	फोटो उपलब्ध
536	TDL2189595	निर्वाचक का नाम : वेलाराम पिता का नाम: पोमला गृह संख्या : 103 उम्र : 23 लिंग : पुरुष	फोटो उपलब्ध	537	RJ/22/168/633388	निर्वाचक का नाम : साबूरा पिता का नाम: तेजा गृह संख्या : 104 उम्र : 58 लिंग : पुरुष	फोटो उपलब्ध	538	RJ/22/168/633073	निर्वाचक का नाम : कंकू पति का नाम: साबूरा गृह संख्या : 104 उम्र : 56 लिंग : महिला	फोटो उपलब्ध
539	TDL1897214	निर्वाचक का नाम : लीला राम पिता का नाम: साबु राम गृह संख्या : 104 उम्र : 21 लिंग : पुरुष	फोटो उपलब्ध	540	RJ/22/168/633176	निर्वाचक का नाम : भगा पिता का नाम: तेजा गृह संख्या : 105 उम्र : 68 लिंग : पुरुष	फोटो उपलब्ध	541	RJ/22/168/633175	निर्वाचक का नाम : मीरी पति का नाम: भगा गृह संख्या : 105 उम्र : 63 लिंग : महिला	फोटो उपलब्ध
542	TDL1755891	निर्वाचक का नाम : साबूरा राम पिता का नाम: बदा राम गृह संख्या : 106 उम्र : 75 लिंग : पुरुष	फोटो उपलब्ध	543	TDL1755974	निर्वाचक का नाम : पानरी पति का नाम: साबूरा राम गृह संख्या : 106 उम्र : 73 लिंग : महिला	फोटो उपलब्ध	544	RJ/22/168/633394	निर्वाचक का नाम : साबूरा पिता का नाम: दीता गृह संख्या : 106 उम्र : 58 लिंग : पुरुष	फोटो उपलब्ध
545	TDL1364025	निर्वाचक का नाम : गंगली पति का नाम: साबुराराम गृह संख्या : 106 उम्र : 53 लिंग : महिला	फोटो उपलब्ध	546	TDL0771675	निर्वाचक का नाम : जगाराम पिता का नाम: भगाराम गृह संख्या : 106 उम्र : 33 लिंग : पुरुष	फोटो उपलब्ध	547	TDL0771683	निर्वाचक का नाम : सूनरी पति का नाम: जगाराम गृह संख्या : 106 उम्र : 32 लिंग : महिला	फोटो उपलब्ध
548	TDL1364074	निर्वाचक का नाम : भेराराम पिता का नाम: साबुराराम गृह संख्या : 106 उम्र : 28 लिंग : पुरुष	फोटो उपलब्ध	549	TDL1945252	निर्वाचक का नाम : भूरी पति का नाम: भेरा राम गृह संख्या : 106 उम्र : 24 लिंग : महिला	फोटो उपलब्ध	550	RJ/22/168/633004	निर्वाचक का नाम : सोना पिता का नाम: दीता गृह संख्या : 107 उम्र : 61 लिंग : पुरुष	फोटो उपलब्ध

551	RJ/22/168/633003	निर्वाचक का नाम : रामली पति का नाम: सोना गृह संख्या : 107 उम्र : 61 लिंग : महिला	फोटो उपलब्ध	552	TDL1000330	निर्वाचक का नाम : भटाराम पिता का नाम: सोनाराम गृह संख्या : 107 उम्र : 36 लिंग : पुरुष	फोटो उपलब्ध	553	TDL1925262	निर्वाचक का नाम : माला राम पिता का नाम: सोना गृह संख्या : 107 उम्र : 36 लिंग : पुरुष	फोटो उपलब्ध
554	TDL1630516	निर्वाचक का नाम : शंकर पिता का नाम: सोनाराम गृह संख्या : 107 उम्र : 28 लिंग : पुरुष	फोटो उपलब्ध	555	RJ/22/168/633194	निर्वाचक का नाम : लाला पिता का नाम: दीता गृह संख्या : 108 उम्र : 58 लिंग : पुरुष	फोटो उपलब्ध	556	RJ/22/168/633193	निर्वाचक का नाम : बदकी पति का नाम: लाला गृह संख्या : 108 उम्र : 53 लिंग : महिला	फोटो उपलब्ध
557	TDL1000355	निर्वाचक का नाम : भारताराम पिता का नाम: लालाराम गृह संख्या : 108 उम्र : 33 लिंग : पुरुष	फोटो उपलब्ध	558	RJ/22/168/634043	निर्वाचक का नाम : लकमी पति का नाम: धरमा गृह संख्या : 110 उम्र : 58 लिंग : महिला	फोटो उपलब्ध	559	TDL1364041	निर्वाचक का नाम : कमलाराम पिता का नाम: धरमाराम गृह संख्या : 110 उम्र : 33 लिंग : पुरुष	फोटो उपलब्ध
560	TDL1364058	निर्वाचक का नाम : बालाराम पिता का नाम: धरमाराम गृह संख्या : 110 उम्र : 31 लिंग : पुरुष	फोटो उपलब्ध	561	TDL1446525	निर्वाचक का नाम : इन्द्रा पति का नाम: कमला गृह संख्या : 110 उम्र : 30 लिंग : महिला	फोटो उपलब्ध	562	RJ/22/168/633448	निर्वाचक का नाम : हिदा राम पिता का नाम: लाला गृह संख्या : 111 उम्र : 64 लिंग : पुरुष	फोटो उपलब्ध
563	GFV1430610	निर्वाचक का नाम : पार्वती पति का नाम: हिदा राम गृह संख्या : 111 उम्र : 58 लिंग : महिला	फोटो उपलब्ध	564	TDL1364082	निर्वाचक का नाम : जगाराम पिता का नाम: हिन्दुराम गृह संख्या : 111 उम्र : 28 लिंग : पुरुष	फोटो उपलब्ध	565	TDL1446533	निर्वाचक का नाम : कमली पति का नाम: जगा राम गृह संख्या : 111 उम्र : 28 लिंग : महिला	फोटो उपलब्ध
566	TDL1364090	निर्वाचक का नाम : जानाराम पिता का नाम: हिन्दुराम गृह संख्या : 111 उम्र : 27 लिंग : पुरुष	फोटो उपलब्ध	567	RJ/22/168/633126	निर्वाचक का नाम : नोका पिता का नाम: लाला गृह संख्या : 112 उम्र : 68 लिंग : पुरुष	फोटो उपलब्ध	568	RJ/22/168/633104	निर्वाचक का नाम : काली पति का नाम: नोका गृह संख्या : 112 उम्र : 63 लिंग : महिला	फोटो उपलब्ध
569	TDL1833862	निर्वाचक का नाम : नानी पिता का नाम: नोका राम गृह संख्या : 112 उम्र : 29 लिंग : महिला	फोटो उपलब्ध	570	RJ/22/168/633112	निर्वाचक का नाम : भूरा पिता का नाम: लिबा गृह संख्या : 113 उम्र : 58 लिंग : पुरुष	फोटो उपलब्ध	571	RJ/22/168/633110	निर्वाचक का नाम : केणी पति का नाम: भूरा गृह संख्या : 113 उम्र : 55 लिंग : महिला	फोटो उपलब्ध
572	GFV2029288	निर्वाचक का नाम : पूना राम पिता का नाम: लिबा गृह संख्या : 113 उम्र : 47 लिंग : पुरुष	फोटो उपलब्ध	573	GFV1695444	निर्वाचक का नाम : टकूरा पिता का नाम: भूरा गृह संख्या : 113 उम्र : 45 लिंग : पुरुष	फोटो उपलब्ध	574	TDL0812024	निर्वाचक का नाम : शंकर पिता का नाम: भूरा गृह संख्या : 113 उम्र : 41 लिंग : पुरुष	फोटो उपलब्ध
575	TDL0812032	निर्वाचक का नाम : इन्द्रा पति का नाम: शंकर गृह संख्या : 113 उम्र : 40 लिंग : महिला	फोटो उपलब्ध	576	TDL0309559	निर्वाचक का नाम : समसी पति का नाम: पुनाराम गृह संख्या : 113 उम्र : 36 लिंग : महिला	फोटो उपलब्ध	577	TDL2176493	निर्वाचक का नाम : शंका पिता का नाम: भूरा गृह संख्या : 113 उम्र : 28 लिंग : पुरुष	फोटो उपलब्ध
578	TDL2025898	निर्वाचक का नाम : राजू राम पिता का नाम: पुना राम गृह संख्या : 113 उम्र : 25 लिंग : पुरुष	फोटो उपलब्ध	579	TDL2176543	निर्वाचक का नाम : फूलकिबेन पति का नाम: शंका गृह संख्या : 113 उम्र : 23 लिंग : महिला	फोटो उपलब्ध	580	TDL1896349	निर्वाचक का नाम : दिनेश पिता का नाम: टकू राम गृह संख्या : 113 उम्र : 22 लिंग : पुरुष	फोटो उपलब्ध

581	TDL2078384	निर्वाचक का नाम : विशना पति का नाम: राजू राम गृह संख्या : 113 उम्र : 21 लिंग : महिला	फोटो उपलब्ध	582	RJ/22/168/633111	निर्वाचक का नाम : बाबू पिता का नाम: लिबा गृह संख्या : 116 उम्र : 53 लिंग : पुरुष	फोटो उपलब्ध	583	GFV1696442	निर्वाचक का नाम : नानी पति का नाम: टकूरा गृह संख्या : 116 उम्र : 43 लिंग : महिला	फोटो उपलब्ध
584	TDL0139865	निर्वाचक का नाम : उदय सिंह पिता का नाम: नानजी भाई गृह संख्या : 116 क उम्र : 63 लिंग : पुरुष	फोटो उपलब्ध	585	TDL0139873	निर्वाचक का नाम : लक्ष्मी पति का नाम: उदय सिंह गृह संख्या : 116 क उम्र : 59 लिंग : महिला	फोटो उपलब्ध	586	TDL1364165	निर्वाचक का नाम : रणसाराम पिता का नाम: टंकूराम गृह संख्या : 117 उम्र : 27 लिंग : पुरुष	फोटो उपलब्ध
587	TDL2160307	निर्वाचक का नाम : सुमिता पति का नाम: रणसाराम गृह संख्या : 117 उम्र : 24 लिंग : महिला	फोटो उपलब्ध	588	TDL1761139	निर्वाचक का नाम : जाना राम पिता का नाम: हंसा गृह संख्या : 123 उम्र : 34 लिंग : पुरुष	फोटो उपलब्ध	589	TDL1934926	निर्वाचक का नाम : फौजा पिता का नाम: जोरा राम गृह संख्या : 168 उम्र : 34 लिंग : पुरुष	फोटो उपलब्ध
590	TDL1907435	निर्वाचक का नाम : माली देवी पति का नाम: त्रिपाल सिंह गृह संख्या : 168 उम्र : 22 लिंग : महिला	फोटो उपलब्ध	591	TDL2129690	निर्वाचक का नाम : राकेश कुमार पिता का नाम: राम लाल गृह संख्या : 181 उम्र : 20 लिंग : पुरुष	फोटो उपलब्ध	592	TDL1496181	निर्वाचक का नाम : सकुराराम पिता का नाम: चीना राम गृह संख्या : 441 उम्र : 38 लिंग : पुरुष	फोटो उपलब्ध
593	TDL1850635	निर्वाचक का नाम : गुला पिता का नाम: नाना गृह संख्या : 583 उम्र : 48 लिंग : पुरुष	फोटो उपलब्ध	594	TDL1850650	निर्वाचक का नाम : मनुरी अन्य: नोका राम गृह संख्या : 583 उम्र : 39 लिंग : महिला	फोटो उपलब्ध	595	TDL2352367	निर्वाचक का नाम : फ़िदकी पिता का नाम: कालूराम गृह संख्या : 583 उम्र : 33 लिंग : महिला	फोटो उपलब्ध
596	TDL2363950	निर्वाचक का नाम : पिन्दूबेन पति का नाम: मुंगला गृह संख्या : क्यारा फली उम्र : 26 लिंग : महिला	फोटो उपलब्ध								

597	1	TDL1929306	निर्वाचक का नाम : दिलीप गरासिया पिता का नाम: लीलाराम गृह संख्या : 52 उम्र : 22 लिंग : पुरुष	फोटो उपलब्ध	598	1	TDL2436962	निर्वाचक का नाम : रमेश कुमार पिता का नाम: बाबू राम गृह संख्या : 22 उम्र : 18 लिंग : पुरुष	फोटो उपलब्ध	599	1	TDL2437176	निर्वाचक का नाम : टकला राम माता का नाम: लाली गृह संख्या : 28 उम्र : 24 लिंग : पुरुष	फोटो उपलब्ध
600	1	GFV1910074	निर्वाचक का नाम : जमनादेवी पति का नाम: लीलाराम गृह संख्या : 52 उम्र : 41 लिंग : महिला	फोटो उपलब्ध	601	2	TDL2442903	निर्वाचक का नाम : चेला राम पिता का नाम: भगा राम गृह संख्या : 105 उम्र : 19 लिंग : पुरुष	फोटो उपलब्ध	602	1	TDL2461184	निर्वाचक का नाम : उमेकुलसुम पिता का नाम: अमजद खान गृह संख्या : 40 उम्र : 18 लिंग : महिला	फोटो उपलब्ध
603	2	TDL2461218	निर्वाचक का नाम : सेवाना कुमारी पिता का नाम: कालू राम गृह संख्या : 92 उम्र : 23 लिंग : महिला	फोटो उपलब्ध	604	2	TDL2461226	निर्वाचक का नाम : राजू राम पिता का नाम: भगा राम गृह संख्या : 105 उम्र : 20 लिंग : पुरुष	फोटो उपलब्ध	605	1	TDL2461358	निर्वाचक का नाम : सुनेरा बानू पिता का नाम: इदरिश मोहम्मद गृह संख्या : 18 उम्र : 19 लिंग : महिला	फोटो उपलब्ध
606	1	TDL2463453	निर्वाचक का नाम : हीरकी कुमारी पिता का नाम: बाबू राम गृह संख्या : 29 उम्र : 21 लिंग : महिला	फोटो उपलब्ध	607	1	TDL2474724	निर्वाचक का नाम : अरमान खान पिता का नाम: नज़ीर खान गृह संख्या : 39 उम्र : 18 लिंग : पुरुष	फोटो उपलब्ध	608	1	TDL2474864	निर्वाचक का नाम : मायनुर बानो पति का नाम: सोयब खान गृह संख्या : 46 उम्र : 21 लिंग : महिला	फोटो उपलब्ध
609	1	TDL2474872	निर्वाचक का नाम : नमीरा बानू पिता का नाम: अजीज़ खान गृह संख्या : 34 उम्र : 25 लिंग : महिला	फोटो उपलब्ध	610	1	TDL2475317	निर्वाचक का नाम : दूदा राम पिता का नाम: देवा राम गृह संख्या : 33 उम्र : 18 लिंग : पुरुष	फोटो उपलब्ध					

निर्वाचकों का विवरण :							
A) मतदाताओं की संख्या :							
		नामावली का प्रकार	निर्वाचक नामावली की पहचान :	मतदाताओं की संख्या :			
				पुरुष	महिला	तृतीय लिंग	कुल
I	मूल	मूल नामावली	समस्त पूरकों को समेकित करते हुए विशेष गहन पुनरीक्षण 2026 की मूल नामावली	309	287	0	596
II	घटक I - परिवर्धन सूची	पूरक 1	विशेष गहन पुनरीक्षण - 2026	7	7	0	14
III	घटक II - विलोपन सूची	पूरक 1	विशेष गहन पुनरीक्षण - 2026	1	0	0	1
IV	लिंग में संशोधन के कारण अंतर			0	0	0	0
पुनरीक्षण के बाद इस नामावली में शुद्ध निर्वाचक (I+II-III+IV)				315	294	0	609
B) संशोधनों की संख्या :							
नामावली का प्रकार		निर्वाचक नामावली की पहचान :		संशोधनों की संख्या :			
पूरक 1		विशेष गहन पुनरीक्षण - 2026		2			

निर्वाचक रजिस्ट्रीकरण अधिकारी द्वारा जारी

E2-मृत्यु, S2-स्थानांतरित, R2-दोहरी प्रविष्टि, M2-लापता, Q2-अहर्ता नहीं