

निर्वाचक नामावली 2026 S20 राजस्थान

विधान सभा क्षेत्र की संख्या , नाम व आरक्षण स्थिति : 148 - रेवदर (अ.जा.)		भाग संख्या : : 7															
संसदीय निर्वाचन क्षेत्र की संख्या, नाम व आरक्षण स्थिति, जिसमें विधान सभा निर्वाचन क्षेत्र स्थित है : 18 - जालोर (सामान्य)																	
1. पुनरीक्षण का विवरण																	
पुनरीक्षण का वर्ष :	2026	निर्वाचक नामावली की पहचान : समस्त पूरकों को समेकित करते हुए विशेष गहन पुनरीक्षण 2026 की मूल नामावली															
अर्हता तिथि :	01-01-2026																
पुनरीक्षण का स्वरूप :	विशेष गहन पुनरीक्षण - 2026																
प्रकाशन की तिथि :	21-02-2026																
2. भाग व मतदान क्षेत्र का विवरण :																	
भाग में आने वाले अनुभागों की संख्या और नाम :																	
1-नया नाडी वास,अनापुर 2-पुराना रेबारियों का वास,अनापुर 3-हनुमान जी के पास,अनापुर 4-सुथार वास,अनापुर 5-रेबारी वास,अनापुर 6-माताजी के पास,अनापुर 7-कलबी वास,अनापुर 8-भीलवास,अनापुर	<table style="width: 100%; border-collapse: collapse;"> <tr> <td style="width: 60%;">मुख्य शहर / मुख्य ग्राम</td> <td style="width: 40%;">: अनापुर</td> </tr> <tr> <td>वार्ड</td> <td>:</td> </tr> <tr> <td>पोस्ट ऑफिस</td> <td>: NIMBAJ BO</td> </tr> <tr> <td>पुलिस थाना</td> <td>: रेवदर</td> </tr> <tr> <td>तहसील</td> <td>:</td> </tr> <tr> <td>जिला</td> <td>: सिरोही</td> </tr> <tr> <td>पिन कोड</td> <td>: 307512</td> </tr> </table>			मुख्य शहर / मुख्य ग्राम	: अनापुर	वार्ड	:	पोस्ट ऑफिस	: NIMBAJ BO	पुलिस थाना	: रेवदर	तहसील	:	जिला	: सिरोही	पिन कोड	: 307512
मुख्य शहर / मुख्य ग्राम	: अनापुर																
वार्ड	:																
पोस्ट ऑफिस	: NIMBAJ BO																
पुलिस थाना	: रेवदर																
तहसील	:																
जिला	: सिरोही																
पिन कोड	: 307512																
3. मतदान केंद्र का विवरण																	
मतदान केंद्र की संख्या व नाम :	मतदान केन्द्र की विशेष हैसियत (पुरुष/महिला/सामान्य) :		सामान्य														
7 - अनापुर-2	इस मतदान क्षेत्र के सहायक (ऑक्जिलियरी) मतदान केन्द्रों की संख्या :		0														
मतदान केंद्र का भवन व पता :	राजकीय उच्च माध्यमिक विद्यालय, बांया भाग, अनापुर																
4. मतदाताओं की संख्या :																	
आरंभिक क्रम	अंतिम क्रम	मतदाताओं की संख्या															
संख्या	संख्या	पुरुष	महिला	तृतीय लिंग	कुल												
1	1067	580	487	0	1067												

निर्वाचक रजिस्ट्रीकरण अधिकारी द्वारा जारी

Nazri Naksha

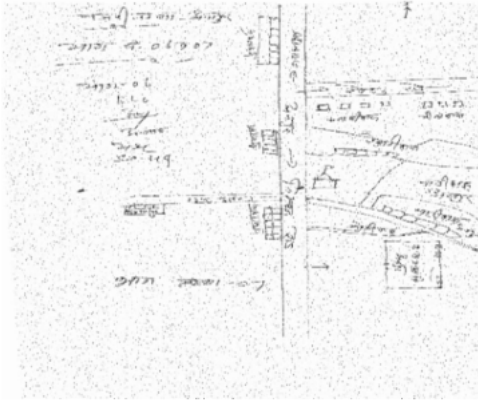

Google Map View

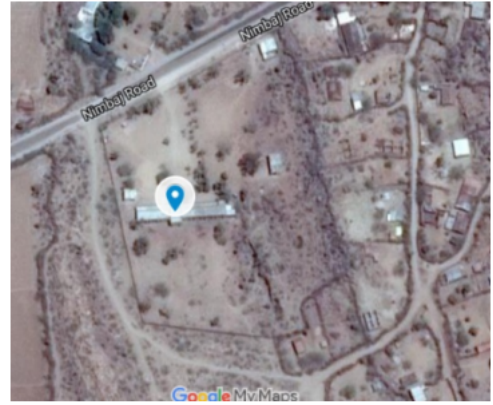

Polling Station Building Front View



Polling Station Front View



Cad View

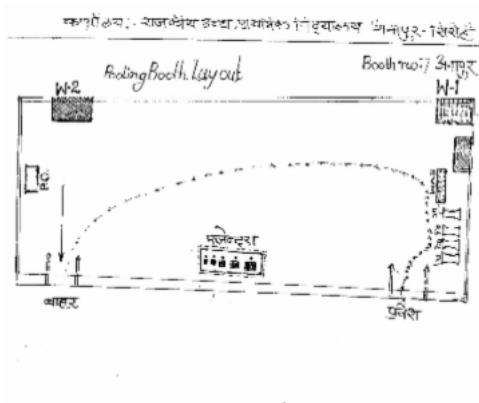

Key MAP View

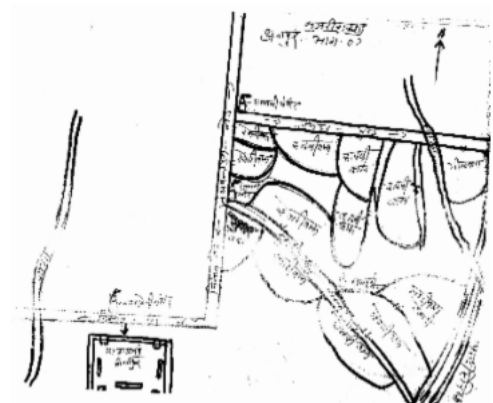

1	TDL1501816	निर्वाचक का नाम : भेरा राम पिता का नाम: त्रिकमा राम गृह संख्या : 00 उम्र : 30 लिंग : पुरुष	2	TDL1937242	निर्वाचक का नाम : लेहरी देवी पति का नाम: राजेश कुमार गृह संख्या : 13 उम्र : 25 लिंग : महिला	3	TDL1625946	निर्वाचक का नाम : हर्षनराम रणछोड़ जी पिता का नाम: रणछोड़ जी गृह संख्या : 102 उम्र : 26 लिंग : पुरुष
4	TDL1122662	निर्वाचक का नाम : सोदरी देवी पति का नाम: वीराराम गृह संख्या : 138 उम्र : 70 लिंग : महिला	5	RJ/22/169/115004	निर्वाचक का नाम : नेधीराम पिता का नाम: रावताराम गृह संख्या : 138 उम्र : 69 लिंग : पुरुष	6	RJ/22/169/115011	निर्वाचक का नाम : दीपी देवी पति का नाम: नेथी राम गृह संख्या : 138 उम्र : 66 लिंग : महिला
7	TDL0995217	निर्वाचक का नाम : नारायणलाल पिता का नाम: वीराराम गृह संख्या : 138 उम्र : 36 लिंग : पुरुष	8	TDL0311035	निर्वाचक का नाम : भूताराम पिता का नाम: नेधीराम गृह संख्या : 138 उम्र : 34 लिंग : पुरुष	9	TDL1967785	निर्वाचक का नाम : चमनी देवी पति का नाम: नारायण लाल गृह संख्या : 138 उम्र : 32 लिंग : महिला
10	TDL1457019	निर्वाचक का नाम : मातरा देवी पति का नाम: भुला राम गृह संख्या : 138 उम्र : 28 लिंग : महिला	11	TDL1716232	निर्वाचक का नाम : गोविंद कुमार रेबारी पिता का नाम: वीरा जी गृह संख्या : 138 उम्र : 26 लिंग : पुरुष	12	TDL1967843	निर्वाचक का नाम : श्रोपी पिता का नाम: नेथी राम गृह संख्या : 138 उम्र : 22 लिंग : महिला
13	RJ/22/169/114127	निर्वाचक का नाम : जसी देवी पति का नाम: हरजी राम गृह संख्या : 139 उम्र : 82 लिंग : महिला	14	RJ/22/169/114121	निर्वाचक का नाम : जोयता राम पिता का नाम: हरजी राम गृह संख्या : 139 उम्र : 55 लिंग : पुरुष	15	RJ/22/169/115018	निर्वाचक का नाम : कीकी देवी पति का नाम: जोयता राम गृह संख्या : 139 उम्र : 52 लिंग : महिला
16	DXW1285345	निर्वाचक का नाम : सवाराम पिता का नाम: हरजीराम गृह संख्या : 139 उम्र : 44 लिंग : पुरुष	17	TDL0896472	निर्वाचक का नाम : वरजू देवी पति का नाम: सवाराम गृह संख्या : 139 उम्र : 32 लिंग : महिला	18	TDL1967801	निर्वाचक का नाम : सरूपा राम पिता का नाम: जोयता राम गृह संख्या : 139 उम्र : 26 लिंग : पुरुष
19	RJ/22/169/114143	निर्वाचक का नाम : जोधा राम पिता का नाम: मनाजी गृह संख्या : 140 उम्र : 72 लिंग : पुरुष	20	RJ/22/169/114144	निर्वाचक का नाम : लुगी देवी पति का नाम: जोधा राम गृह संख्या : 140 उम्र : 69 लिंग : महिला	21	TDL0596064	निर्वाचक का नाम : अनाराम पिता का नाम: जोधाराम गृह संख्या : 140 उम्र : 34 लिंग : पुरुष
22	TDL1457233	निर्वाचक का नाम : सकु राम पति का नाम: अना राम गृह संख्या : 140 उम्र : 32 लिंग : महिला	23	RJ/22/169/114123	निर्वाचक का नाम : समूदेवी पति का नाम: भूरा राम गृह संख्या : 141 उम्र : 72 लिंग : महिला	24	TDL0596171	निर्वाचक का नाम : कसनाराम पिता का नाम: भूराराम गृह संख्या : 141 उम्र : 35 लिंग : पुरुष
25	TDL0704163	निर्वाचक का नाम : अणसी देवी पति का नाम: कसनाराम गृह संख्या : 141 उम्र : 33 लिंग : महिला	26	TDL2295012	निर्वाचक का नाम : भोमा राम पिता का नाम: भूरा राम गृह संख्या : 141 उम्र : 30 लिंग : पुरुष	27	TDL2301844	निर्वाचक का नाम : पिंकी देवी पति का नाम: भोमा राम गृह संख्या : 141 उम्र : 24 लिंग : महिला
28	DXW1498914	निर्वाचक का नाम : देवा राम पिता का नाम: लाखा राम गृह संख्या : 142 उम्र : 85 लिंग : पुरुष	29	RJ/22/169/114233	निर्वाचक का नाम : सुंगी देवी पति का नाम: देवा राम गृह संख्या : 142 उम्र : 82 लिंग : महिला	30	TDL0109934	निर्वाचक का नाम : नारणा राम पिता का नाम: देवाराम गृह संख्या : 142 उम्र : 39 लिंग : पुरुष

31	TDL0110072	निर्वाचक का नाम : समदा देवी पति का नाम: नारणा राम गृह संख्या : 142 उम्र : 38 लिंग : महिला	फोटो उपलब्ध	32	TDL0110080	निर्वाचक का नाम : सुरताराम पिता का नाम: देवाराम गृह संख्या : 142 उम्र : 37 लिंग : पुरुष	फोटो उपलब्ध	33	TDL0596254	निर्वाचक का नाम : गोपालराम पिता का नाम: देवाराम गृह संख्या : 142 उम्र : 34 लिंग : पुरुष	फोटो उपलब्ध
34	TDL0995225	निर्वाचक का नाम : जमना देवी पति का नाम: सुरताराम गृह संख्या : 142 उम्र : 31 लिंग : महिला	फोटो उपलब्ध	35	TDL1122720	निर्वाचक का नाम : कसनाराम पिता का नाम: देवाराम गृह संख्या : 142 उम्र : 30 लिंग : पुरुष	फोटो उपलब्ध	36	TDL1122688	निर्वाचक का नाम : कोकु देवी पति का नाम: कसनाराम गृह संख्या : 142 उम्र : 29 लिंग : महिला	फोटो उपलब्ध
37	TDL1122696	निर्वाचक का नाम : खीमाराम पिता का नाम: देवाराम गृह संख्या : 142 उम्र : 28 लिंग : पुरुष	फोटो उपलब्ध	38	TDL1518844	निर्वाचक का नाम : वाली देवी पति का नाम: खीमा राम गृह संख्या : 142 उम्र : 28 लिंग : महिला	फोटो उपलब्ध	39	TDL1457159	निर्वाचक का नाम : देशु देवी पति का नाम: गोपाल राम गृह संख्या : 142 उम्र : 27 लिंग : महिला	फोटो उपलब्ध
40	RJ/22/169/114286	निर्वाचक का नाम : भावा राम पिता का नाम: लाखा राम गृह संख्या : 143 उम्र : 79 लिंग : पुरुष	फोटो उपलब्ध	41	RJ/22/169/114287	निर्वाचक का नाम : गजरा देवी पति का नाम: भावा राम गृह संख्या : 143 उम्र : 74 लिंग : महिला	फोटो उपलब्ध	42	RJ/22/169/115047	निर्वाचक का नाम : अतिया देवी पति का नाम: भावा राम गृह संख्या : 143 उम्र : 63 लिंग : महिला	फोटो उपलब्ध
43	TDL1074392	निर्वाचक का नाम : गेलाराम पिता का नाम: भावाराम गृह संख्या : 143 उम्र : 29 लिंग : पुरुष	फोटो उपलब्ध	44	TDL1074384	निर्वाचक का नाम : खेताराम पिता का नाम: भावाराम गृह संख्या : 143 उम्र : 27 लिंग : पुरुष	फोटो उपलब्ध	45	TDL1416213	निर्वाचक का नाम : भबुता राम पिता का नाम: भावा राम गृह संख्या : 143 उम्र : 26 लिंग : पुरुष	फोटो उपलब्ध
46	TDL1976257	निर्वाचक का नाम : देशु देवी पति का नाम: गेला राम गृह संख्या : 143 उम्र : 26 लिंग : महिला	फोटो उपलब्ध	47	TDL2221497	निर्वाचक का नाम : हरिया देवी पति का नाम: खेता राम गृह संख्या : 143 उम्र : 25 लिंग : महिला	फोटो उपलब्ध	48	TDL2271401	निर्वाचक का नाम : लाली पति का नाम: भबुता राम गृह संख्या : 143 उम्र : 22 लिंग : महिला	फोटो उपलब्ध
49	TDL2113751	निर्वाचक का नाम : दिनेश कुमार पिता का नाम: भावा राम गृह संख्या : 143 उम्र : 20 लिंग : पुरुष	फोटो उपलब्ध	50	RJ/22/169/114235	निर्वाचक का नाम : उमा राम पिता का नाम: लाखा राम गृह संख्या : 144 उम्र : 74 लिंग : पुरुष	फोटो उपलब्ध	51	RJ/22/169/114236	निर्वाचक का नाम : रतनी देवी पति का नाम: उमा राम गृह संख्या : 144 उम्र : 70 लिंग : महिला	फोटो उपलब्ध
52	TDL0311027	निर्वाचक का नाम : रूपाराम पिता का नाम: उमाराम गृह संख्या : 144 उम्र : 36 लिंग : पुरुष	फोटो उपलब्ध	53	TDL1365964	निर्वाचक का नाम : वगतु देवी पति का नाम: रूपा राम गृह संख्या : 144 उम्र : 28 लिंग : महिला	फोटो उपलब्ध	54	TDL2027340	निर्वाचक का नाम : भोना राम पिता का नाम: उमा राम गृह संख्या : 144 उम्र : 21 लिंग : पुरुष	फोटो उपलब्ध
55	RJ/22/169/114213	निर्वाचक का नाम : हीरा राम पिता का नाम: लाखा राम गृह संख्या : 145 उम्र : 67 लिंग : पुरुष	फोटो उपलब्ध	56	RJ/22/169/115046	निर्वाचक का नाम : जस्सी देवी पति का नाम: हीरा राम गृह संख्या : 145 उम्र : 62 लिंग : महिला	फोटो उपलब्ध	57	TDL0654269	निर्वाचक का नाम : मानाराम पिता का नाम: हीराराम गृह संख्या : 145 उम्र : 32 लिंग : पुरुष	फोटो उपलब्ध
58	TDL1365972	निर्वाचक का नाम : देवु देवी पति का नाम: माना राम गृह संख्या : 145 उम्र : 28 लिंग : महिला	फोटो उपलब्ध	59	TDL2343457	निर्वाचक का नाम : प्रवीण कुमार पिता का नाम: हीरा राम गृह संख्या : 145 उम्र : 27 लिंग : पुरुष	फोटो उपलब्ध	60	RJ/22/169/114153	निर्वाचक का नाम : राहु देवी पति का नाम: केसाजी गृह संख्या : 146 उम्र : 84 लिंग : महिला	फोटो उपलब्ध

61	RJ/22/169/115027	निर्वाचक का नाम : हेमा राम पिता का नाम: केसा राम गृह संख्या : 146 उम्र : 56 लिंग : पुरुष	फोटो उपलब्ध	62	DXW1148196	निर्वाचक का नाम : काली देवी पति का नाम: हेमा राम गृह संख्या : 146 उम्र : 54 लिंग : महिला	फोटो उपलब्ध	63	DXW1148204	निर्वाचक का नाम : सुरता राम पिता का नाम: केसाजी गृह संख्या : 146 उम्र : 50 लिंग : पुरुष	फोटो उपलब्ध
64	DXW1956770	निर्वाचक का नाम : भोला राम पिता का नाम: केसा गृह संख्या : 146 उम्र : 44 लिंग : पुरुष	फोटो उपलब्ध	65	DXW1285352	निर्वाचक का नाम : सरभुदेवी पति का नाम: सुरताराम गृह संख्या : 146 उम्र : 44 लिंग : महिला	फोटो उपलब्ध	66	TDL1406057	निर्वाचक का नाम : सनकू देवी पति का नाम: भोलाराम गृह संख्या : 146 उम्र : 34 लिंग : महिला	फोटो उपलब्ध
67	TDL1930668	निर्वाचक का नाम : दिनेश कुमार पिता का नाम: सुरता राम गृह संख्या : 146 उम्र : 22 लिंग : पुरुष	फोटो उपलब्ध	68	TDL0190215	निर्वाचक का नाम : उकाराम पिता का नाम: खंगाराम गृह संख्या : 147 उम्र : 36 लिंग : पुरुष	फोटो उपलब्ध	69	TDL0995613	निर्वाचक का नाम : सीता देवी पति का नाम: उकाराम गृह संख्या : 147 उम्र : 30 लिंग : महिला	फोटो उपलब्ध
70	RJ/22/169/114157	निर्वाचक का नाम : गेरी देवी पति का नाम: हमीरा राम गृह संख्या : 148 उम्र : 54 लिंग : महिला	फोटो उपलब्ध	71	RJ/22/169/115008	निर्वाचक का नाम : समरथा राम पिता का नाम: रथनाथराम गृह संख्या : 149 उम्र : 82 लिंग : पुरुष	फोटो उपलब्ध	72	RJ/22/169/114152	निर्वाचक का नाम : सतरू देवी पति का नाम: समरथा राम गृह संख्या : 149 उम्र : 79 लिंग : महिला	फोटो उपलब्ध
73	RJ/22/169/114371	निर्वाचक का नाम : हेमा राम पिता का नाम: समरथा राम गृह संख्या : 149 उम्र : 54 लिंग : पुरुष	फोटो उपलब्ध	74	RJ/22/169/115073	निर्वाचक का नाम : गवरी देवी पति का नाम: हेमा राम गृह संख्या : 149 उम्र : 51 लिंग : महिला	फोटो उपलब्ध	75	DXW1285360	निर्वाचक का नाम : नारणाराम पिता का नाम: समरथाराम गृह संख्या : 149 उम्र : 42 लिंग : पुरुष	फोटो उपलब्ध
76	TDL0270041	निर्वाचक का नाम : सुकी देवी पति का नाम: नारणा राम गृह संख्या : 149 उम्र : 37 लिंग : महिला	फोटो उपलब्ध	77	TDL1122704	निर्वाचक का नाम : पीराराम पिता का नाम: हमीराराम गृह संख्या : 149 उम्र : 28 लिंग : पुरुष	फोटो उपलब्ध	78	TDL1501832	निर्वाचक का नाम : अणसी कुमारी पिता का नाम: हेमा राम गृह संख्या : 149 उम्र : 26 लिंग : महिला	फोटो उपलब्ध
79	RJ/22/169/114288	निर्वाचक का नाम : खुमा राम पिता का नाम: रावताजी गृह संख्या : 150 उम्र : 68 लिंग : पुरुष	फोटो उपलब्ध	80	RJ/22/169/114132	निर्वाचक का नाम : लामसी देवी पति का नाम: लखमा राम गृह संख्या : 151 उम्र : 71 लिंग : महिला	फोटो उपलब्ध	81	TDL0519686	निर्वाचक का नाम : खंगारा राम पिता का नाम: समरथा राम गृह संख्या : 151 उम्र : 32 लिंग : पुरुष	फोटो उपलब्ध
82	TDL0703645	निर्वाचक का नाम : सोपाराम पिता का नाम: लखमाराम गृह संख्या : 151 उम्र : 31 लिंग : पुरुष	फोटो उपलब्ध	83	TDL1074368	निर्वाचक का नाम : चमना राम पिता का नाम: लखमा राम गृह संख्या : 151 उम्र : 30 लिंग : पुरुष	फोटो उपलब्ध	84	TDL1457050	निर्वाचक का नाम : सुकी देवी पति का नाम: सोपाराम गृह संख्या : 151 उम्र : 27 लिंग : महिला	फोटो उपलब्ध
85	TDL1074350	निर्वाचक का नाम : दरशी देवी पति का नाम: खंगारा राम गृह संख्या : 151 उम्र : 27 लिंग : महिला	फोटो उपलब्ध	86	TDL1074376	निर्वाचक का नाम : माधाराम पिता का नाम: लखमा राम गृह संख्या : 151 उम्र : 27 लिंग : पुरुष	फोटो उपलब्ध	87	TDL1853357	निर्वाचक का नाम : रूपाराम पिता का नाम: लखमाराम गृह संख्या : 151 उम्र : 24 लिंग : पुरुष	फोटो उपलब्ध
88	TDL2112324	निर्वाचक का नाम : आशा देवी पति का नाम: माधा राम गृह संख्या : 151 उम्र : 20 लिंग : महिला	फोटो उपलब्ध	89	RJ/22/169/114170	निर्वाचक का नाम : मटू देवी पति का नाम: भूबा राम गृह संख्या : 152 उम्र : 70 लिंग : महिला	फोटो उपलब्ध	90	TDL0048959	निर्वाचक का नाम : दरगाराम पिता का नाम: भुवाराम गृह संख्या : 152 उम्र : 39 लिंग : पुरुष	फोटो उपलब्ध

91	TDL0049114	निर्वाचक का नाम : गोकुलराम पिता का नाम: भुवारा गृह संख्या : 152 उम्र : 36 लिंग : पुरुष	92	TDL0704320	निर्वाचक का नाम : कोकू देवी पति का नाम: दरगाराम गृह संख्या : 152 उम्र : 32 लिंग : महिला	93	TDL1365998	निर्वाचक का नाम : विनोद कुमार पिता का नाम: भुबा राम गृह संख्या : 152 उम्र : 29 लिंग : पुरुष
94	TDL1122738	निर्वाचक का नाम : जमना देवी पति का नाम: गोकुलराम गृह संख्या : 152 उम्र : 28 लिंग : महिला	95	RJ/22/169/114257	निर्वाचक का नाम : सूरता राम पिता का नाम: ओबा राम गृह संख्या : 153 उम्र : 56 लिंग : पुरुष	96	RJ/22/169/115059	निर्वाचक का नाम : लक्ष्मी देवी पति का नाम: सुरताराम गृह संख्या : 153 उम्र : 49 लिंग : महिला
97	DXW1498922	निर्वाचक का नाम : चतराराम पिता का नाम: ओबाराम गृह संख्या : 153 उम्र : 42 लिंग : पुरुष	98	TDL0244533	निर्वाचक का नाम : लक्ष्मी देवी पति का नाम: चतराराम गृह संख्या : 153 उम्र : 38 लिंग : महिला	99	RJ/22/169/114219	निर्वाचक का नाम : रता राम पिता का नाम: भला राम गृह संख्या : 154 उम्र : 76 लिंग : पुरुष
100	RJ/22/169/114206	निर्वाचक का नाम : सरमू देवी पति का नाम: रता राम गृह संख्या : 154 उम्र : 71 लिंग : महिला	101	TDL0126409	निर्वाचक का नाम : प्रहलादराम पिता का नाम: रताराम गृह संख्या : 154 उम्र : 43 लिंग : पुरुष	102	TDL0703736	निर्वाचक का नाम : भीमाराम पिता का नाम: रताराम गृह संख्या : 154 उम्र : 35 लिंग : पुरुष
103	TDL1457100	निर्वाचक का नाम : रेखा पति का नाम: भीमा राम गृह संख्या : 154 उम्र : 32 लिंग : महिला	104	TDL1074418	निर्वाचक का नाम : दुधाराम पिता का नाम: रताराम गृह संख्या : 154 उम्र : 31 लिंग : पुरुष	105	TDL1516855	निर्वाचक का नाम : हरिया देवी पति का नाम: दूदा राम गृह संख्या : 154 उम्र : 30 लिंग : महिला
106	TDL1074426	निर्वाचक का नाम : मफीदेवी पति का नाम: प्रहलाद राम गृह संख्या : 154 उम्र : 28 लिंग : महिला	107	RJ/22/169/114119	निर्वाचक का नाम : सतरू देवी पति का नाम: उना राम गृह संख्या : 155 उम्र : 94 लिंग : महिला	108	RJ/22/169/114289	निर्वाचक का नाम : जीवा राम पिता का नाम: उना राम गृह संख्या : 155 उम्र : 57 लिंग : पुरुष
109	DXW1955889	निर्वाचक का नाम : रणछोड राम पिता का नाम: उना राम गृह संख्या : 155 उम्र : 55 लिंग : पुरुष	110	RJ/22/169/114174	निर्वाचक का नाम : गैरी देवी पति का नाम: जीवा राम गृह संख्या : 155 उम्र : 54 लिंग : महिला	111	DXW1955939	निर्वाचक का नाम : कोकूदेवी पति का नाम: रणछोडराम गृह संख्या : 155 उम्र : 51 लिंग : महिला
112	DXW2028801	निर्वाचक का नाम : गोकलाराम पिता का नाम: उनाराम गृह संख्या : 155 उम्र : 49 लिंग : पुरुष	113	DXW1955947	निर्वाचक का नाम : गंगादेवी पति का नाम: गोकलाराम गृह संख्या : 155 उम्र : 38 लिंग : महिला	114	TDL2349819	निर्वाचक का नाम : गेना राम पिता का नाम: जीवा राम गृह संख्या : 155 उम्र : 31 लिंग : पुरुष
115	TDL2223196	निर्वाचक का नाम : कृष्ण राम पिता का नाम: जीवा गृह संख्या : 155 उम्र : 23 लिंग : पुरुष	116	RJ/22/169/114290	निर्वाचक का नाम : भला राम पिता का नाम: धरमा राम गृह संख्या : 156 उम्र : 76 लिंग : पुरुष	117	RJ/22/169/114130	निर्वाचक का नाम : हुआ देवी पति का नाम: भला राम गृह संख्या : 156 उम्र : 74 लिंग : महिला
118	DXW1545490	निर्वाचक का नाम : अजबा राम पिता का नाम: रतना राम गृह संख्या : 157 उम्र : 59 लिंग : पुरुष	119	DXW1956572	निर्वाचक का नाम : वरजू पति का नाम: अजबाराम गृह संख्या : 157 उम्र : 51 लिंग : महिला	120	DXW2028728	निर्वाचक का नाम : नरणाराम पिता का नाम: रतनाराम गृह संख्या : 157 उम्र : 50 लिंग : पुरुष

121	TDL0049148	निर्वाचक का नाम : तोलाराम पिता का नाम: रतनाराम गृह संख्या : 157 उम्र : 46 लिंग : पुरुष	फोटो उपलब्ध	122	DXW1956580	निर्वाचक का नाम : समु देवी पति का नाम: नारणाराम गृह संख्या : 157 उम्र : 43 लिंग : महिला	फोटो उपलब्ध	123	TDL0140343	निर्वाचक का नाम : मफ़ी देवी पति का नाम: तोलाराम गृह संख्या : 157 उम्र : 38 लिंग : महिला	फोटो उपलब्ध
124	TDL2385490	निर्वाचक का नाम : प्रकाश कुमार पिता का नाम: अजबा राम गृह संख्या : 157 उम्र : 25 लिंग : पुरुष	फोटो उपलब्ध	125	TDL1779024	निर्वाचक का नाम : प्रकाश कुमार पिता का नाम: अजबा राम गृह संख्या : 157 उम्र : 23 लिंग : पुरुष	फोटो उपलब्ध	126	TDL2095792	निर्वाचक का नाम : वर्षा कुमारी पिता का नाम: नारणा राम गृह संख्या : 157 उम्र : 20 लिंग : महिला	फोटो उपलब्ध
127	TDL2385516	निर्वाचक का नाम : नवीन कुमार पिता का नाम: तोला राम गृह संख्या : 157 उम्र : 20 लिंग : पुरुष	फोटो उपलब्ध	128	TDL2271799	निर्वाचक का नाम : नरसा राम पिता का नाम: नारायणराम गृह संख्या : 157 उम्र : 19 लिंग : पुरुष	फोटो उपलब्ध	129	RJ/22/169/114358	निर्वाचक का नाम : समेला राम पिता का नाम: सबला राम गृह संख्या : 158 उम्र : 71 लिंग : पुरुष	फोटो उपलब्ध
130	RJ/22/169/114385	निर्वाचक का नाम : पुनी देवी पति का नाम: समेला राम गृह संख्या : 158 उम्र : 69 लिंग : महिला	फोटो उपलब्ध	131	TDL0244285	निर्वाचक का नाम : पीराराम पिता का नाम: समेलाराम गृह संख्या : 158 उम्र : 35 लिंग : पुरुष	फोटो उपलब्ध	132	TDL0451203	निर्वाचक का नाम : थानाराम पिता का नाम: समेलाराम गृह संख्या : 158 उम्र : 32 लिंग : पुरुष	फोटो उपलब्ध
133	TDL1518810	निर्वाचक का नाम : सुकी देवी पति का नाम: पीरा राम गृह संख्या : 158 उम्र : 31 लिंग : महिला	फोटो उपलब्ध	134	TDL2315703	निर्वाचक का नाम : जमना पति का नाम: थाना राम गृह संख्या : 158 उम्र : 27 लिंग : महिला	फोटो उपलब्ध	135	RJ/22/169/114214	निर्वाचक का नाम : चतरा राम पिता का नाम: सोमती राम गृह संख्या : 159 उम्र : 74 लिंग : पुरुष	फोटो उपलब्ध
136	RJ/22/169/115032	निर्वाचक का नाम : भीखी देवी पति का नाम: चतरा राम गृह संख्या : 159 उम्र : 69 लिंग : महिला	फोटो उपलब्ध	137	TDL0049320	निर्वाचक का नाम : रामा राम पिता का नाम: चतराराम गृह संख्या : 159 उम्र : 41 लिंग : पुरुष	फोटो उपलब्ध	138	TDL0049338	निर्वाचक का नाम : वालाराम पिता का नाम: चतराराम गृह संख्या : 159 उम्र : 36 लिंग : पुरुष	फोटो उपलब्ध
139	TDL0311043	निर्वाचक का नाम : कल्पेश कुमार पिता का नाम: चतराराम गृह संख्या : 159 उम्र : 36 लिंग : पुरुष	फोटो उपलब्ध	140	TDL0311456	निर्वाचक का नाम : शांती देवी पति का नाम: रामाराम गृह संख्या : 159 उम्र : 34 लिंग : महिला	फोटो उपलब्ध	141	TDL0311050	निर्वाचक का नाम : मतरा देवी पति का नाम: कल्पेश कुमार गृह संख्या : 159 उम्र : 34 लिंग : महिला	फोटो उपलब्ध
142	TDL0311068	निर्वाचक का नाम : नवाराम पिता का नाम: चतराराम गृह संख्या : 159 उम्र : 34 लिंग : पुरुष	फोटो उपलब्ध	143	TDL0704841	निर्वाचक का नाम : कोकू देवी पति का नाम: वालाराम गृह संख्या : 159 उम्र : 32 लिंग : महिला	फोटो उपलब्ध	144	TDL2368009	निर्वाचक का नाम : अंसी देवी पति का नाम: नवा राम गृह संख्या : 159 उम्र : 27 लिंग : महिला	फोटो उपलब्ध
145	TDL2261758	निर्वाचक का नाम : अमोयादेवी पति का नाम: नरींगराम गृह संख्या : 160 उम्र : 74 लिंग : महिला	फोटो उपलब्ध	146	DXW1285378	निर्वाचक का नाम : भोलाराम पिता का नाम: नरींगराम गृह संख्या : 160 उम्र : 42 लिंग : पुरुष	फोटो उपलब्ध	147	TDL0110056	निर्वाचक का नाम : लहरी देवी पति का नाम: भोलाराम गृह संख्या : 160 उम्र : 38 लिंग : महिला	फोटो उपलब्ध
148	TDL0311464	निर्वाचक का नाम : प्रकाश राम पिता का नाम: नरींगराम गृह संख्या : 160 उम्र : 36 लिंग : पुरुष	फोटो उपलब्ध	149	TDL0311076	निर्वाचक का नाम : राजा राम देवासी पिता का नाम: नरींगराम देवासी गृह संख्या : 160 उम्र : 35 लिंग : पुरुष	फोटो उपलब्ध	150	TDL0311084	निर्वाचक का नाम : दानाराम पिता का नाम: नरींगराम गृह संख्या : 160 उम्र : 34 लिंग : पुरुष	फोटो उपलब्ध

151	TDL1501923	निर्वाचक का नाम : अन्तरी देवी पति का नाम: दाना राम गृह संख्या : 160 उम्र : 33 लिंग : महिला	फोटो उपलब्ध	152	TDL1501790	निर्वाचक का नाम : नोनू देवी पति का नाम: राजा राम देवासी गृह संख्या : 160 उम्र : 30 लिंग : महिला	फोटो उपलब्ध	153	TDL1842178	निर्वाचक का नाम : तेजाराम माता का नाम: अमिया देवी गृह संख्या : 160 उम्र : 27 लिंग : पुरुष	फोटो उपलब्ध
154	TDL2049369	निर्वाचक का नाम : मफी देवी पति का नाम: तेजा राम गृह संख्या : 160 उम्र : 26 लिंग : महिला	फोटो उपलब्ध	155	TDL0140467	निर्वाचक का नाम : लीलू पति का नाम: रतनाराम गृह संख्या : 161 उम्र : 73 लिंग : महिला	फोटो उपलब्ध	156	TDL0244319	निर्वाचक का नाम : नागजीराम पिता का नाम: रतनाराम गृह संख्या : 161 उम्र : 36 लिंग : पुरुष	फोटो उपलब्ध
157	TDL0703751	निर्वाचक का नाम : गेरी देवी पति का नाम: नगजीराम गृह संख्या : 161 उम्र : 33 लिंग : महिला	फोटो उपलब्ध	158	TDL1122647	निर्वाचक का नाम : भरत कुमार पिता का नाम: रतनाराम गृह संख्या : 161 उम्र : 28 लिंग : पुरुष	फोटो उपलब्ध	159	TDL1931740	निर्वाचक का नाम : मंजू कुमारी पिता का नाम: रतना राम गृह संख्या : 161 उम्र : 23 लिंग : महिला	फोटो उपलब्ध
160	RJ/22/169/114391	निर्वाचक का नाम : उदा राम पिता का नाम: ओमा राम गृह संख्या : 162 उम्र : 84 लिंग : पुरुष	फोटो उपलब्ध	161	DXW1285386	निर्वाचक का नाम : रणछोड़राम पिता का नाम: उदा राम गृह संख्या : 162 उम्र : 59 लिंग : पुरुष	फोटो उपलब्ध	162	RJ/22/169/114291	निर्वाचक का नाम : लेहरी देवी पति का नाम: रणछोड़राम गृह संख्या : 162 उम्र : 56 लिंग : महिला	फोटो उपलब्ध
163	DXW1285402	निर्वाचक का नाम : कालीदेवी पति का नाम: भूताराम गृह संख्या : 162 उम्र : 43 लिंग : महिला	फोटो उपलब्ध	164	TDL1419795	निर्वाचक का नाम : सदन देवी पति का नाम: अमरा राम गृह संख्या : 162 उम्र : 29 लिंग : महिला	फोटो उपलब्ध	165	TDL1021567	निर्वाचक का नाम : अमराराम पिता का नाम: रणछोड़राम गृह संख्या : 162 उम्र : 28 लिंग : पुरुष	फोटो उपलब्ध
166	TDL1419803	निर्वाचक का नाम : गणेश राम पिता का नाम: रणछोड़ राम गृह संख्या : 162 उम्र : 26 लिंग : पुरुष	फोटो उपलब्ध	167	TDL0130450	निर्वाचक का नाम : हेमा राम पिता का नाम: ओमा राम गृह संख्या : 163 उम्र : 74 लिंग : पुरुष	फोटो उपलब्ध	168	RJ/22/169/114190	निर्वाचक का नाम : धरमी देवी पति का नाम: हेमा राम गृह संख्या : 163 उम्र : 69 लिंग : महिला	फोटो उपलब्ध
169	DXW1285410	निर्वाचक का नाम : कमलेश कुमार पिता का नाम: हेमाराम गृह संख्या : 163 उम्र : 46 लिंग : पुरुष	फोटो उपलब्ध	170	DXW1285428	निर्वाचक का नाम : दरजाराम पिता का नाम: हेमाराम गृह संख्या : 163 उम्र : 43 लिंग : पुरुष	फोटो उपलब्ध	171	TDL1553122	निर्वाचक का नाम : सुनील रेबारी पिता का नाम: नारायण रेबारी गृह संख्या : 163 उम्र : 25 लिंग : पुरुष	फोटो उपलब्ध
172	DXW1205624	निर्वाचक का नाम : जोरा राम पिता का नाम: ओमा राम गृह संख्या : 164 उम्र : 75 लिंग : पुरुष	फोटो उपलब्ध	173	RJ/22/169/114047	निर्वाचक का नाम : पातू देवी पति का नाम: जोरा राम गृह संख्या : 164 उम्र : 72 लिंग : महिला	फोटो उपलब्ध	174	DXW1667179	निर्वाचक का नाम : देवुदेवी पति का नाम: सरूपाराम गृह संख्या : 164 उम्र : 42 लिंग : महिला	फोटो उपलब्ध
175	TDL0704528	निर्वाचक का नाम : लक्ष्मण पिता का नाम: जोराराम गृह संख्या : 164 उम्र : 37 लिंग : पुरुष	फोटो उपलब्ध	176	TDL0704866	निर्वाचक का नाम : रकु देवी पति का नाम: लक्ष्मणराम गृह संख्या : 164 उम्र : 35 लिंग : महिला	फोटो उपलब्ध	177	TDL0704627	निर्वाचक का नाम : राजेश कुमार पिता का नाम: जोराराम गृह संख्या : 164 उम्र : 35 लिंग : पुरुष	फोटो उपलब्ध
178	RJ/22/169/114191	निर्वाचक का नाम : खीमी देवी पति का नाम: मोती राम गृह संख्या : 165 उम्र : 62 लिंग : महिला	फोटो उपलब्ध	179	RJ/22/169/114369	निर्वाचक का नाम : नारणा राम पिता का नाम: सादला राम गृह संख्या : 165 उम्र : 62 लिंग : पुरुष	फोटो उपलब्ध	180	RJ/22/169/114339	निर्वाचक का नाम : गेरी देवी पति का नाम: नारणा राम गृह संख्या : 165 उम्र : 54 लिंग : महिला	फोटो उपलब्ध

181	RJ/22/169/114209	निर्वाचक का नाम : लीलू देवी पति का नाम: केवा राम गृह संख्या : 165 उम्र : 54 लिंग : महिला	फोटो उपलब्ध	182	TDL0788992	निर्वाचक का नाम : देवाराम पिता का नाम: मोतीराम गृह संख्या : 165 उम्र : 35 लिंग : पुरुष	फोटो उपलब्ध	183	TDL0995233	निर्वाचक का नाम : रमेश कुमार पिता का नाम: केवाराम गृह संख्या : 165 उम्र : 30 लिंग : पुरुष	फोटो उपलब्ध
184	TDL2233948	निर्वाचक का नाम : पुनकी देवी पति का नाम: हरसन राम गृह संख्या : 165 उम्र : 28 लिंग : महिला	फोटो उपलब्ध	185	TDL1832849	निर्वाचक का नाम : हरसन राम पिता का नाम: मोती राम गृह संख्या : 165 उम्र : 27 लिंग : पुरुष	फोटो उपलब्ध	186	TDL1981125	निर्वाचक का नाम : हरेश कुमार पिता का नाम: नारायण जी गृह संख्या : 165 उम्र : 22 लिंग : पुरुष	फोटो उपलब्ध
187	DXW1148220	निर्वाचक का नाम : भीमा राम पिता का नाम: सोमती राम गृह संख्या : 166 उम्र : 65 लिंग : पुरुष	फोटो उपलब्ध	188	RJ/22/169/114222	निर्वाचक का नाम : दीपी देवी पति का नाम: भीमा राम गृह संख्या : 166 उम्र : 62 लिंग : महिला	फोटो उपलब्ध	189	TDL1074400	निर्वाचक का नाम : लक्ष्मण कुमार पिता का नाम: भीमाराम गृह संख्या : 166 उम्र : 27 लिंग : पुरुष	फोटो उपलब्ध
190	TDL1772862	निर्वाचक का नाम : करसन राम पिता का नाम: केवा राम गृह संख्या : 166 उम्र : 24 लिंग : पुरुष	फोटो उपलब्ध	191	TDL1981802	निर्वाचक का नाम : मेती देवी पति का नाम: लक्ष्मण कुमार गृह संख्या : 166 उम्र : 24 लिंग : महिला	फोटो उपलब्ध	192	RJ/22/169/114217	निर्वाचक का नाम : खीमा राम पिता का नाम: सोमती राम गृह संख्या : 167 उम्र : 66 लिंग : पुरुष	फोटो उपलब्ध
193	RJ/22/169/115031	निर्वाचक का नाम : रकमा देवी पति का नाम: खीमा राम गृह संख्या : 167 उम्र : 63 लिंग : महिला	फोटो उपलब्ध	194	DXW1285444	निर्वाचक का नाम : प्रभुराम पिता का नाम: खीमाराम गृह संख्या : 167 उम्र : 42 लिंग : पुरुष	फोटो उपलब्ध	195	TDL0049346	निर्वाचक का नाम : खीमी देवी पति का नाम: प्रभुराम गृह संख्या : 167 उम्र : 38 लिंग : महिला	फोटो उपलब्ध
196	TDL0311092	निर्वाचक का नाम : दरगाराम पिता का नाम: खीमाराम गृह संख्या : 167 उम्र : 35 लिंग : पुरुष	फोटो उपलब्ध	197	TDL0311100	निर्वाचक का नाम : गजरी देवी पति का नाम: दरगाराम गृह संख्या : 167 उम्र : 34 लिंग : महिला	फोटो उपलब्ध	198	TDL0896423	निर्वाचक का नाम : मोडाराम पिता का नाम: खीमाराम गृह संख्या : 167 उम्र : 32 लिंग : पुरुष	फोटो उपलब्ध
199	TDL2368686	निर्वाचक का नाम : जोशना देवी पति का नाम: मोडा राम गृह संख्या : 167 उम्र : 22 लिंग : महिला	फोटो उपलब्ध	200	RJ/22/169/115006	निर्वाचक का नाम : त्रिकमा राम पिता का नाम: सोमती राम गृह संख्या : 168 उम्र : 74 लिंग : पुरुष	फोटो उपलब्ध	201	TDL1021229	निर्वाचक का नाम : कानाराम पिता का नाम: गमनाराम गृह संख्या : 168 उम्र : 43 लिंग : पुरुष	फोटो उपलब्ध
202	TDL1021211	निर्वाचक का नाम : नाथी देवी पति का नाम: कानाराम गृह संख्या : 168 उम्र : 40 लिंग : महिला	फोटो उपलब्ध	203	TDL1021286	निर्वाचक का नाम : ओबाराम पिता का नाम: त्रिकमाराम गृह संख्या : 168 उम्र : 36 लिंग : पुरुष	फोटो उपलब्ध	204	TDL1021302	निर्वाचक का नाम : जेती देवी पति का नाम: ओबाराम गृह संख्या : 168 उम्र : 33 लिंग : महिला	फोटो उपलब्ध
205	TDL0596387	निर्वाचक का नाम : कानाराम पिता का नाम: त्रिकमा राम गृह संख्या : 168 उम्र : 32 लिंग : पुरुष	फोटो उपलब्ध	206	TDL2034742	निर्वाचक का नाम : समदा देवी पति का नाम: काना राम गृह संख्या : 168 उम्र : 30 लिंग : महिला	फोटो उपलब्ध	207	TDL1021278	निर्वाचक का नाम : वेलाराम पिता का नाम: त्रिकमाराम गृह संख्या : 168 उम्र : 30 लिंग : पुरुष	फोटो उपलब्ध
208	TDL2034551	निर्वाचक का नाम : गंगा देवी पति का नाम: भेरा राम गृह संख्या : 168 उम्र : 26 लिंग : महिला	फोटो उपलब्ध	209	TDL2367993	निर्वाचक का नाम : सदना देवी पति का नाम: वेलाराम गृह संख्या : 168 उम्र : 23 लिंग : महिला	फोटो उपलब्ध	210	RJ/22/169/114053	निर्वाचक का नाम : उदा राम पिता का नाम: मना राम गृह संख्या : 170 उम्र : 66 लिंग : पुरुष	फोटो उपलब्ध

211	RJ/22/169/114098	निर्वाचक का नाम : चोथी देवी पति का नाम: उदा राम गृह संख्या : 170 उम्र : 64 लिंग : महिला	फोटो उपलब्ध	212	RJ/22/169/114294	निर्वाचक का नाम : जीवा राम पिता का नाम: मना राम गृह संख्या : 170 उम्र : 62 लिंग : पुरुष	फोटो उपलब्ध	213	TDL1458447	निर्वाचक का नाम : जमना देवी पति का नाम: जीवा राम गृह संख्या : 170 उम्र : 46 लिंग : महिला	फोटो उपलब्ध
214	TDL0596247	निर्वाचक का नाम : निम्बाराम पिता का नाम: उदाराम गृह संख्या : 170 उम्र : 34 लिंग : पुरुष	फोटो उपलब्ध	215	TDL0704155	निर्वाचक का नाम : अणसी देवी पति का नाम: निम्बाराम गृह संख्या : 170 उम्र : 31 लिंग : महिला	फोटो उपलब्ध	216	TDL1122779	निर्वाचक का नाम : बगदाराम पिता का नाम: उदाराम गृह संख्या : 170 उम्र : 27 लिंग : पुरुष	फोटो उपलब्ध
217	TDL1789270	निर्वाचक का नाम : सावला राम पिता का नाम: जीवा राम गृह संख्या : 170 उम्र : 25 लिंग : पुरुष	फोटो उपलब्ध	218	DXW1444074	निर्वाचक का नाम : रतनाराम पिता का नाम: सादलाराम गृह संख्या : 171 उम्र : 42 लिंग : पुरुष	फोटो उपलब्ध	219	DXW1956556	निर्वाचक का नाम : लहरीदेवी पति का नाम: रतनाराम गृह संख्या : 171 उम्र : 39 लिंग : महिला	फोटो उपलब्ध
220	RJ/22/169/114025	निर्वाचक का नाम : सवा राम पिता का नाम: दला राम गृह संख्या : 172 उम्र : 63 लिंग : पुरुष	फोटो उपलब्ध	221	RJ/22/169/114109	निर्वाचक का नाम : झमू देवी पति का नाम: सवा राम गृह संख्या : 172 उम्र : 60 लिंग : महिला	फोटो उपलब्ध	# 222	DXW1956622	निर्वाचक का नाम : ज्योता राम देवासी पिता का नाम: सवाराम गृह संख्या : 172 उम्र : 38 लिंग : पुरुष	फोटो उपलब्ध
223	TDL0704205	निर्वाचक का नाम : सणगी देवी पति का नाम: ज्योताराम गृह संख्या : 172 उम्र : 35 लिंग : महिला	फोटो उपलब्ध	224	TDL0519645	निर्वाचक का नाम : गोवाराम पिता का नाम: सवाराम गृह संख्या : 172 उम्र : 32 लिंग : पुरुष	फोटो उपलब्ध	225	TDL1457266	निर्वाचक का नाम : आसा राम पिता का नाम: सवा राम गृह संख्या : 172 उम्र : 27 लिंग : पुरुष	फोटो उपलब्ध
226	TDL1969849	निर्वाचक का नाम : देवू देवी पति का नाम: गोवा राम गृह संख्या : 172 उम्र : 24 लिंग : महिला	फोटो उपलब्ध	227	RJ/22/169/114107	निर्वाचक का नाम : म्याजला राम पिता का नाम: दला राम गृह संख्या : 173 उम्र : 71 लिंग : पुरुष	फोटो उपलब्ध	228	RJ/22/169/115055	निर्वाचक का नाम : लासी देवी पति का नाम: म्याजला राम गृह संख्या : 173 उम्र : 66 लिंग : महिला	फोटो उपलब्ध
229	DXW1498930	निर्वाचक का नाम : कसनाराम पिता का नाम: म्याजलाराम गृह संख्या : 173 उम्र : 42 लिंग : पुरुष	फोटो उपलब्ध	230	TDL0311118	निर्वाचक का नाम : अंसी देवी पति का नाम: कसनाराम गृह संख्या : 173 उम्र : 41 लिंग : महिला	फोटो उपलब्ध	231	DXW1956788	निर्वाचक का नाम : जवानाराम पिता का नाम: मियाजलाराम गृह संख्या : 173 उम्र : 40 लिंग : पुरुष	फोटो उपलब्ध
232	DXW1956564	निर्वाचक का नाम : सदणोदेवी पति का नाम: जवानाराम गृह संख्या : 173 उम्र : 38 लिंग : महिला	फोटो उपलब्ध	233	TDL0311126	निर्वाचक का नाम : अमराराम पिता का नाम: मियाजलाराम गृह संख्या : 173 उम्र : 35 लिंग : पुरुष	फोटो उपलब्ध	234	TDL0311134	निर्वाचक का नाम : नींबाराम पिता का नाम: मियाजलाराम गृह संख्या : 173 उम्र : 34 लिंग : पुरुष	फोटो उपलब्ध
235	TDL1122746	निर्वाचक का नाम : रेखा देवी पति का नाम: अमराराम गृह संख्या : 173 उम्र : 30 लिंग : महिला	फोटो उपलब्ध	236	TDL1457324	निर्वाचक का नाम : सीता देवी पति का नाम: नीम्बा राम गृह संख्या : 173 उम्र : 28 लिंग : महिला	फोटो उपलब्ध	237	RJ/22/169/114160	निर्वाचक का नाम : जसी देवी पति का नाम: केसा राम गृह संख्या : 174 उम्र : 84 लिंग : महिला	फोटो उपलब्ध
238	RJ/22/169/114067	निर्वाचक का नाम : जीवा राम पिता का नाम: केसा राम गृह संख्या : 174 उम्र : 61 लिंग : पुरुष	फोटो उपलब्ध	239	RJ/22/169/114163	निर्वाचक का नाम : राधा देवी पति का नाम: जीवा राम गृह संख्या : 174 उम्र : 58 लिंग : महिला	फोटो उपलब्ध	240	RJ/22/169/114004	निर्वाचक का नाम : दीपा राम पिता का नाम: केसा राम गृह संख्या : 174 उम्र : 56 लिंग : पुरुष	फोटो उपलब्ध

241	TDL2367753	निर्वाचक का नाम : समदादेवी पति का नाम: दीपा राम गृह संख्या : 174 उम्र : 54 लिंग : महिला	फोटो उपलब्ध	242	RJ/22/169/114370	निर्वाचक का नाम : हीरा राम पिता का नाम: केसा राम गृह संख्या : 174 उम्र : 53 लिंग : पुरुष	फोटो उपलब्ध	243	DXW1148279	निर्वाचक का नाम : मतरा देवी पति का नाम: हीराराम गृह संख्या : 174 उम्र : 48 लिंग : महिला	फोटो उपलब्ध
244	TDL2241826	निर्वाचक का नाम : ममता देवी पति का नाम: गोपाल गृह संख्या : 174 उम्र : 29 लिंग : महिला	फोटो उपलब्ध	245	TDL1501915	निर्वाचक का नाम : गोपाल राम पिता का नाम: हीरा राम गृह संख्या : 174 उम्र : 27 लिंग : पुरुष	फोटो उपलब्ध	246	TDL1501881	निर्वाचक का नाम : हरसण राम पिता का नाम: दीपा राम गृह संख्या : 174 उम्र : 26 लिंग : पुरुष	फोटो उपलब्ध
247	TDL2034353	निर्वाचक का नाम : गेरी देवी पति का नाम: दीपा राम गृह संख्या : 174 उम्र : 24 लिंग : महिला	फोटो उपलब्ध	248	TDL2318392	निर्वाचक का नाम : भरत कुमार पिता का नाम: हीरा राम गृह संख्या : 174 उम्र : 22 लिंग : पुरुष	फोटो उपलब्ध	249	TDL2080521	निर्वाचक का नाम : सजीदेवी पति का नाम: देवाराम गृह संख्या : 175 उम्र : 54 लिंग : महिला	फोटो उपलब्ध
250	TDL0703546	निर्वाचक का नाम : पीराराम पिता का नाम: देवाराम गृह संख्या : 175 उम्र : 32 लिंग : पुरुष	फोटो उपलब्ध	251	TDL2271427	निर्वाचक का नाम : समु देवी पति का नाम: चेना राम गृह संख्या : 175 उम्र : 31 लिंग : महिला	फोटो उपलब्ध	252	TDL1122712	निर्वाचक का नाम : चेनाराम पिता का नाम: देवाराम गृह संख्या : 175 उम्र : 30 लिंग : पुरुष	फोटो उपलब्ध
253	TDL1519081	निर्वाचक का नाम : जमना राम पति का नाम: पीरा राम गृह संख्या : 175 उम्र : 28 लिंग : महिला	फोटो उपलब्ध	254	DXW1444082	निर्वाचक का नाम : जोगाराम पिता का नाम: रोमीगराम गृह संख्या : 176 उम्र : 45 लिंग : पुरुष	फोटो उपलब्ध	255	TDL0116905	निर्वाचक का नाम : भदीदेवी पति का नाम: जोगाराम गृह संख्या : 176 उम्र : 43 लिंग : महिला	फोटो उपलब्ध
256	RJ/22/169/114059	निर्वाचक का नाम : काला राम पिता का नाम: रावता राम गृह संख्या : 179 उम्र : 61 लिंग : पुरुष	फोटो उपलब्ध	257	RJ/22/169/114111	निर्वाचक का नाम : लक्ष्मी पति का नाम: काला राम गृह संख्या : 179 उम्र : 56 लिंग : महिला	फोटो उपलब्ध	258	RJ/22/169/114226	निर्वाचक का नाम : भावा राम पिता का नाम: रावता राम गृह संख्या : 191 उम्र : 54 लिंग : पुरुष	फोटो उपलब्ध
259	DXW1444108	निर्वाचक का नाम : जीवीदेवी पति का नाम: भावाराम गृह संख्या : 191 उम्र : 45 लिंग : महिला	फोटो उपलब्ध	260	TDL1553239	निर्वाचक का नाम : डायलाल पिता का नाम: भावाराम गृह संख्या : 191 उम्र : 25 लिंग : पुरुष	फोटो उपलब्ध	261	TDL2385649	निर्वाचक का नाम : वचना राम पिता का नाम: भावा राम गृह संख्या : 191 उम्र : 22 लिंग : पुरुष	फोटो उपलब्ध
262	TDL1521624	निर्वाचक का नाम : बागदी देवी पति का नाम: वचना राम गृह संख्या : 205 उम्र : 27 लिंग : महिला	फोटो उपलब्ध	263	TDL1522085	निर्वाचक का नाम : दरजा राम पिता का नाम: नरसाराम गृह संख्या : 283 उम्र : 30 लिंग : पुरुष	फोटो उपलब्ध	264	TDL1021385	निर्वाचक का नाम : धीराराम पिता का नाम: वीराराम गृह संख्या : . उम्र : 45 लिंग : पुरुष	फोटो उपलब्ध
265	TDL1021377	निर्वाचक का नाम : लक्ष्मी देवी पति का नाम: धीराराम गृह संख्या : . उम्र : 43 लिंग : महिला	फोटो उपलब्ध	266	TDL2374700	निर्वाचक का नाम : केवा राम पिता का नाम: हेमा राम गृह संख्या : अनापुर निम्बाज सिरोही उम्र : 21 लिंग : पुरुष	फोटो उपलब्ध	267	TDL2345031	निर्वाचक का नाम : ममता कुमारी पिता का नाम: सुरता राम गृह संख्या : न्यु नाडी वस्स उम्र : 20 लिंग : महिला	फोटो उपलब्ध
268	TDL2382737	निर्वाचक का नाम : पूजा देवी पति का नाम: चमना राम गृह संख्या : W/O,चमना राम उम्र : 23 लिंग : महिला	फोटो उपलब्ध								

269	RJ/22/169/114296	निर्वाचक का नाम : प्रखा राम पिता का नाम: रामींगराम गृह संख्या : 180 उम्र : 61 लिंग : पुरुष	फोटो उपलब्ध	270	RJ/22/169/115015	निर्वाचक का नाम : सजी देवी पति का नाम: प्रखा राम गृह संख्या : 180 उम्र : 56 लिंग : महिला	फोटो उपलब्ध	271	RJ/22/169/114158	निर्वाचक का नाम : अकू देवी पति का नाम: सादला राम गृह संख्या : 181 उम्र : 86 लिंग : महिला	फोटो उपलब्ध
272	RJ/22/169/114022	निर्वाचक का नाम : समेला राम पिता का नाम: सादला राम गृह संख्या : 181 उम्र : 71 लिंग : पुरुष	फोटो उपलब्ध	273	RJ/22/169/114297	निर्वाचक का नाम : चोधी देवी पति का नाम: समेला राम गृह संख्या : 181 उम्र : 65 लिंग : महिला	फोटो उपलब्ध	274	DXW1148238	निर्वाचक का नाम : भावा राम पिता का नाम: सादला राम गृह संख्या : 181 उम्र : 62 लिंग : पुरुष	फोटो उपलब्ध
275	RJ/22/169/114205	निर्वाचक का नाम : समू देवी पति का नाम: भावा राम गृह संख्या : 181 उम्र : 59 लिंग : महिला	फोटो उपलब्ध	276	TDL0311142	निर्वाचक का नाम : दरजाराम पिता का नाम: समेलाराम गृह संख्या : 181 उम्र : 41 लिंग : पुरुष	फोटो उपलब्ध	277	TDL0190330	निर्वाचक का नाम : आशिष देवासी पिता का नाम: समेलाराम गृह संख्या : 181 उम्र : 40 लिंग : पुरुष	फोटो उपलब्ध
278	TDL0311159	निर्वाचक का नाम : अतीया देवी पति का नाम: दरजाराम गृह संख्या : 181 उम्र : 38 लिंग : महिला	फोटो उपलब्ध	279	TDL0109728	निर्वाचक का नाम : सुकी देवी पति का नाम: आशिष देवासी गृह संख्या : 181 उम्र : 36 लिंग : महिला	फोटो उपलब्ध	280	TDL0311167	निर्वाचक का नाम : सोनू देवासी पिता का नाम: समेलाराम गृह संख्या : 181 उम्र : 36 लिंग : पुरुष	फोटो उपलब्ध
281	TDL0311183	निर्वाचक का नाम : हरसनराम पिता का नाम: भावाराम गृह संख्या : 181 उम्र : 34 लिंग : पुरुष	फोटो उपलब्ध	282	TDL1074434	निर्वाचक का नाम : ममता देवासी पति का नाम: सोनू देवासी गृह संख्या : 181 उम्र : 29 लिंग : महिला	फोटो उपलब्ध	283	RJ/22/169/114095	निर्वाचक का नाम : नेथी राम पिता का नाम: वजा राम गृह संख्या : 182 उम्र : 66 लिंग : पुरुष	फोटो उपलब्ध
284	RJ/22/169/115017	निर्वाचक का नाम : लीलू देवी पति का नाम: नेथी राम गृह संख्या : 182 उम्र : 62 लिंग : महिला	फोटो उपलब्ध	285	TDL0363622	निर्वाचक का नाम : उदा राम पिता का नाम: वजा राम गृह संख्या : 182 उम्र : 57 लिंग : पुरुष	फोटो उपलब्ध	286	RJ/22/169/115050	निर्वाचक का नाम : सरमू देवी पति का नाम: उदा राम गृह संख्या : 182 उम्र : 54 लिंग : महिला	फोटो उपलब्ध
287	DXW1285469	निर्वाचक का नाम : वगताराम पिता का नाम: वजाराम गृह संख्या : 182 उम्र : 43 लिंग : पुरुष	फोटो उपलब्ध	288	DXW1955954	निर्वाचक का नाम : लक्ष्मीदेवी पति का नाम: वगताराम गृह संख्या : 182 उम्र : 39 लिंग : महिला	फोटो उपलब्ध	289	TDL0140368	निर्वाचक का नाम : दरजा राम पिता का नाम: नेथीराम गृह संख्या : 182 उम्र : 37 लिंग : पुरुष	फोटो उपलब्ध
290	TDL0311191	निर्वाचक का नाम : अमराराम पिता का नाम: नेथीराम गृह संख्या : 182 उम्र : 36 लिंग : पुरुष	फोटो उपलब्ध	291	TDL0704353	निर्वाचक का नाम : रंजू देवी पति का नाम: दरजाराम गृह संख्या : 182 उम्र : 34 लिंग : महिला	फोटो उपलब्ध	292	TDL1808203	निर्वाचक का नाम : सुनी देवी पति का नाम: अमराराम गृह संख्या : 182 उम्र : 28 लिंग : महिला	फोटो उपलब्ध
293	TDL1791813	निर्वाचक का नाम : सुकी कुमारी पिता का नाम: उदाराम गृह संख्या : 182 उम्र : 25 लिंग : महिला	फोटो उपलब्ध	294	TDL1810480	निर्वाचक का नाम : जमना अन्य: भरतकुमार गृह संख्या : 182 उम्र : 25 लिंग : महिला	फोटो उपलब्ध	295	TDL2070126	निर्वाचक का नाम : भरत कुमार पिता का नाम: नेथी राम गृह संख्या : 182 उम्र : 23 लिंग : पुरुष	फोटो उपलब्ध
296	TDL1968007	निर्वाचक का नाम : गीता कुमारी पिता का नाम: उदा राम गृह संख्या : 182 उम्र : 22 लिंग : महिला	फोटो उपलब्ध	297	RJ/22/169/115009	निर्वाचक का नाम : तरीजा देवी पति का नाम: उना राम गृह संख्या : 183 उम्र : 72 लिंग : महिला	फोटो उपलब्ध	298	RJ/22/169/114230	निर्वाचक का नाम : भोला राम पिता का नाम: उना राम गृह संख्या : 183 उम्र : 55 लिंग : पुरुष	फोटो उपलब्ध

299	RJ/22/169/114403	निर्वाचक का नाम : उदा राम पिता का नाम: वागा राम गृह संख्या : 183 उम्र : 51 लिंग : पुरुष	फोटो उपलब्ध	300	DXW1285477	निर्वाचक का नाम : सौपीदेवी पति का नाम: भोलाराम गृह संख्या : 183 उम्र : 48 लिंग : महिला	फोटो उपलब्ध	301	DXW1285485	निर्वाचक का नाम : जवानाराम पिता का नाम: उनाराम गृह संख्या : 183 उम्र : 46 लिंग : पुरुष	फोटो उपलब्ध
302	DXW1285493	निर्वाचक का नाम : अन्सीदेवी पति का नाम: जवानाराम गृह संख्या : 183 उम्र : 43 लिंग : महिला	फोटो उपलब्ध	303	RJ/22/169/115051	निर्वाचक का नाम : अचला राम पिता का नाम: वागा राम गृह संख्या : 184 उम्र : 76 लिंग : पुरुष	फोटो उपलब्ध	304	RJ/22/169/114114	निर्वाचक का नाम : अनु देवी पति का नाम: अचला राम गृह संख्या : 184 उम्र : 72 लिंग : महिला	फोटो उपलब्ध
305	DXW1498948	निर्वाचक का नाम : गेलाराम पिता का नाम: अचलाराम गृह संख्या : 184 उम्र : 42 लिंग : पुरुष	फोटो उपलब्ध	306	TDL0311209	निर्वाचक का नाम : सदना देवी पति का नाम: गेलाराम गृह संख्या : 184 उम्र : 39 लिंग : महिला	फोटो उपलब्ध	307	TDL0244335	निर्वाचक का नाम : भूताराम पिता का नाम: अचलाराम गृह संख्या : 184 उम्र : 35 लिंग : पुरुष	फोटो उपलब्ध
308	TDL0704213	निर्वाचक का नाम : केवाराम पिता का नाम: अचलाराम गृह संख्या : 184 उम्र : 31 लिंग : पुरुष	फोटो उपलब्ध	309	TDL1456060	निर्वाचक का नाम : द्रौपी देवी पति का नाम: केवा राम गृह संख्या : 184 उम्र : 28 लिंग : महिला	फोटो उपलब्ध	310	TDL1122787	निर्वाचक का नाम : खेताराम पिता का नाम: अचलाराम गृह संख्या : 184 उम्र : 27 लिंग : पुरुष	फोटो उपलब्ध
311	TDL1911353	निर्वाचक का नाम : हीरालाल पिता का नाम: अचलाराम गृह संख्या : 184 उम्र : 22 लिंग : पुरुष	फोटो उपलब्ध	312	TDL0363630	निर्वाचक का नाम : नरीगं राम पिता का नाम: वागा राम गृह संख्या : 185 उम्र : 81 लिंग : पुरुष	फोटो उपलब्ध	313	DXW1545482	निर्वाचक का नाम : जेताराम पिता का नाम: नरीगाराम गृह संख्या : 185 उम्र : 42 लिंग : पुरुष	फोटो उपलब्ध
314	DXW1616630	निर्वाचक का नाम : हेमाराम पिता का नाम: नरीगाराम गृह संख्या : 185 उम्र : 42 लिंग : पुरुष	फोटो उपलब्ध	315	DXW1285501	निर्वाचक का नाम : नोनूदेवी पति का नाम: पदमाराम गृह संख्या : 185 उम्र : 42 लिंग : महिला	फोटो उपलब्ध	316	TDL0190322	निर्वाचक का नाम : लासीदेवी पति का नाम: हेमाराम गृह संख्या : 185 उम्र : 40 लिंग : महिला	फोटो उपलब्ध
317	TDL0311217	निर्वाचक का नाम : मतरादेवी पति का नाम: जेताराम गृह संख्या : 185 उम्र : 36 लिंग : महिला	फोटो उपलब्ध	318	RJ/22/169/115012	निर्वाचक का नाम : सजी देवी पति का नाम: नरीगं राम गृह संख्या : 186 उम्र : 69 लिंग : महिला	फोटो उपलब्ध	319	DXW1616861	निर्वाचक का नाम : सवा राम पिता का नाम: नरीगं राम गृह संख्या : 186 उम्र : 52 लिंग : पुरुष	फोटो उपलब्ध
320	DXW1285519	निर्वाचक का नाम : जमनादेवी पति का नाम: सवाराम गृह संख्या : 186 उम्र : 47 लिंग : महिला	फोटो उपलब्ध	321	DXW1616978	निर्वाचक का नाम : पदमाराम पिता का नाम: नरीगाराम गृह संख्या : 186 उम्र : 44 लिंग : पुरुष	फोटो उपलब्ध	322	RJ/22/169/114299	निर्वाचक का नाम : कुकी देवी पति का नाम: मोती राम गृह संख्या : 187 उम्र : 64 लिंग : महिला	फोटो उपलब्ध
323	RJ/22/169/111153	निर्वाचक का नाम : प्रहलाद राम पिता का नाम: रुपाराम गृह संख्या : 187 उम्र : 52 लिंग : पुरुष	फोटो उपलब्ध	324	DXW1499285	निर्वाचक का नाम : मतरा देवी पति का नाम: प्रहलाद राम गृह संख्या : 187 उम्र : 44 लिंग : महिला	फोटो उपलब्ध	325	TDL0896332	निर्वाचक का नाम : रतनाराम पिता का नाम: मोतीराम गृह संख्या : 187 उम्र : 30 लिंग : पुरुष	फोटो उपलब्ध
326	TDL2240703	निर्वाचक का नाम : झिणी देवी पति का नाम: रतनाराम गृह संख्या : 187 उम्र : 22 लिंग : महिला	फोटो उपलब्ध	327	DXW1956275	निर्वाचक का नाम : ओटीदेवी पति का नाम: उदा गृह संख्या : 228 उम्र : 43 लिंग : महिला	फोटो उपलब्ध				

328	TDL1552579	निर्वाचक का नाम : किरण देवी पति का नाम: प्रकाश कुमार गृह संख्या : 94 उम्र : 27 लिंग : महिला	फोटो उपलब्ध	329	RJ/22/169/114050	निर्वाचक का नाम : गोकला राम पिता का नाम: केशा राम गृह संख्या : 189 उम्र : 62 लिंग : पुरुष	फोटो उपलब्ध	330	DXW1444090	निर्वाचक का नाम : प्रभुराम पिता का नाम: उनाराम गृह संख्या : 189 उम्र : 45 लिंग : पुरुष	फोटो उपलब्ध
331	TDL0995241	निर्वाचक का नाम : गजरा देवी पिता का नाम: प्रभुराम गृह संख्या : 189 उम्र : 42 लिंग : महिला	फोटो उपलब्ध	332	TDL1811348	निर्वाचक का नाम : नवीन देवासी पिता का नाम: गोकलाराम गृह संख्या : 189 उम्र : 31 लिंग : पुरुष	फोटो उपलब्ध	333	TDL1969575	निर्वाचक का नाम : किया देवी पति का नाम: दरजा राम गृह संख्या : 189 उम्र : 28 लिंग : महिला	फोटो उपलब्ध
334	TDL1416239	निर्वाचक का नाम : दरजा राम पिता का नाम: गोकला राम गृह संख्या : 189 उम्र : 27 लिंग : पुरुष	फोटो उपलब्ध	335	TDL1970375	निर्वाचक का नाम : रेखा देवी पति का नाम: नवीन देवासी गृह संख्या : 189 उम्र : 25 लिंग : महिला	फोटो उपलब्ध	336	RJ/22/169/115016	निर्वाचक का नाम : उना राम पिता का नाम: मोती राम गृह संख्या : 190 उम्र : 84 लिंग : पुरुष	फोटो उपलब्ध
337	TDL1541333	निर्वाचक का नाम : अनु देवी पति का नाम: उना राम गृह संख्या : 190 उम्र : 79 लिंग : महिला	फोटो उपलब्ध	338	RJ/22/169/114173	निर्वाचक का नाम : राधा देवी पति का नाम: गोकला राम गृह संख्या : 190 उम्र : 59 लिंग : महिला	फोटो उपलब्ध	339	RJ/22/169/114137	निर्वाचक का नाम : प्रेमा राम पिता का नाम: उना राम गृह संख्या : 190 उम्र : 56 लिंग : पुरुष	फोटो उपलब्ध
340	TDL0995258	निर्वाचक का नाम : गेरी देवी पति का नाम: प्रेमराम गृह संख्या : 190 उम्र : 42 लिंग : महिला	फोटो उपलब्ध	341	RJ/22/169/114003	निर्वाचक का नाम : उका राम पिता का नाम: अचला राम गृह संख्या : 191 उम्र : 66 लिंग : पुरुष	फोटो उपलब्ध	342	TDL1541341	निर्वाचक का नाम : लासी देवी पति का नाम: उका राम गृह संख्या : 191 उम्र : 61 लिंग : महिला	फोटो उपलब्ध
343	TDL1457415	निर्वाचक का नाम : माना राम पिता का नाम: उका राम गृह संख्या : 191 उम्र : 29 लिंग : पुरुष	फोटो उपलब्ध	344	TDL1792001	निर्वाचक का नाम : पंखू देवी पति का नाम: मानाराम गृह संख्या : 191 उम्र : 26 लिंग : महिला	फोटो उपलब्ध	345	DXW1285527	निर्वाचक का नाम : समेला राम पिता का नाम: उका राम गृह संख्या : 192 उम्र : 52 लिंग : पुरुष	फोटो उपलब्ध
346	RJ/22/169/115039	निर्वाचक का नाम : अतिया देवी पति का नाम: समेलाराम गृह संख्या : 192 उम्र : 49 लिंग : महिला	फोटो उपलब्ध	347	TDL1555531	निर्वाचक का नाम : वचना राम पिता का नाम: समेला राम गृह संख्या : 192 उम्र : 25 लिंग : पुरुष	फोटो उपलब्ध	348	TDL2196376	निर्वाचक का नाम : मथरा देवी पति का नाम: वचना गृह संख्या : 192 उम्र : 23 लिंग : महिला	फोटो उपलब्ध
349	RJ/22/169/114020	निर्वाचक का नाम : काला राम पिता का नाम: दला राम गृह संख्या : 193 उम्र : 71 लिंग : पुरुष	फोटो उपलब्ध	350	RJ/22/169/114084	निर्वाचक का नाम : लासी देवी पति का नाम: काला राम गृह संख्या : 193 उम्र : 64 लिंग : महिला	फोटो उपलब्ध	351	TDL0190298	निर्वाचक का नाम : गोवाराम पिता का नाम: काला राम गृह संख्या : 193 उम्र : 35 लिंग : पुरुष	फोटो उपलब्ध
352	TDL0399311	निर्वाचक का नाम : निम्बाराम पिता का नाम: काला राम गृह संख्या : 193 उम्र : 34 लिंग : पुरुष	फोटो उपलब्ध	353	TDL1457555	निर्वाचक का नाम : पुनी देवी माता का नाम: गोवा राम गृह संख्या : 193 उम्र : 30 लिंग : महिला	फोटो उपलब्ध	354	TDL1455914	निर्वाचक का नाम : दीवा देवी पति का नाम: निम्बा राम गृह संख्या : 193 उम्र : 29 लिंग : महिला	फोटो उपलब्ध
355	DXW1285535	निर्वाचक का नाम : प्रभूराम पिता का नाम: भबूता राम गृह संख्या : 194 उम्र : 74 लिंग : पुरुष	फोटो उपलब्ध	356	TDL0089714	निर्वाचक का नाम : गजरा देवी पति का नाम: प्रभूराम गृह संख्या : 194 उम्र : 71 लिंग : महिला	फोटो उपलब्ध	357	RJ/22/169/114357	निर्वाचक का नाम : नगा राम पिता का नाम: भबूता राम गृह संख्या : 194 उम्र : 52 लिंग : पुरुष	फोटो उपलब्ध

358 निर्वाचक का नाम : भदीदेवी पति का नाम: नगाराम गृह संख्या : 194 उम्र : 49 लिंग : महिला	DXW1498971 फोटो उपलब्ध	359 निर्वाचक का नाम : प्रेमराम पिता का नाम: प्रभूराम गृह संख्या : 194 उम्र : 36 लिंग : पुरुष	TDL0109710 फोटो उपलब्ध	360 निर्वाचक का नाम : सदणा देवी पति का नाम: प्रेमराम गृह संख्या : 194 उम्र : 30 लिंग : महिला	TDL1074459 फोटो उपलब्ध
361 निर्वाचक का नाम : दाना राम पिता का नाम: नगा राम गृह संख्या : 194 उम्र : 25 लिंग : पुरुष	TDL1727288 फोटो उपलब्ध	362 निर्वाचक का नाम : चेना राम पिता का नाम: नगा राम गृह संख्या : 194 उम्र : 23 लिंग : पुरुष	TDL1715952 फोटो उपलब्ध	363 निर्वाचक का नाम : सुबटी देवी पति का नाम: दाना राम गृह संख्या : 194 उम्र : 22 लिंग : महिला	TDL1994789 फोटो उपलब्ध
364 निर्वाचक का नाम : रिंकी कुमारी पिता का नाम: नगा राम गृह संख्या : 194 उम्र : 20 लिंग : महिला	TDL2097905 फोटो उपलब्ध	365 निर्वाचक का नाम : जतनादेवी पति का नाम: सवा राम गृह संख्या : 195 उम्र : 69 लिंग : महिला	RJ/22/169/114271 फोटो उपलब्ध	366 निर्वाचक का नाम : दरजा राम पिता का नाम: वागा राम गृह संख्या : 195 उम्र : 55 लिंग : पुरुष	RJ/22/169/114346 फोटो उपलब्ध
367 निर्वाचक का नाम : किंकी देवी पति का नाम: धर्जा राम गृह संख्या : 195 उम्र : 48 लिंग : महिला	TDL1552603 फोटो उपलब्ध	368 निर्वाचक का नाम : देवाराम पिता का नाम: सवाराम गृह संख्या : 195 उम्र : 35 लिंग : पुरुष	TDL0190371 फोटो उपलब्ध	369 निर्वाचक का नाम : अतारी देवी पति का नाम: देवा राम गृह संख्या : 195 उम्र : 32 लिंग : महिला	TDL1521772 फोटो उपलब्ध
370 निर्वाचक का नाम : समनाराम पिता का नाम: केसाराम गृह संख्या : 195 उम्र : 30 लिंग : पुरुष	TDL0995266 फोटो उपलब्ध	371 निर्वाचक का नाम : अमीया देवी पति का नाम: समना राम गृह संख्या : 195 उम्र : 29 लिंग : महिला	TDL1366020 फोटो उपलब्ध	372 निर्वाचक का नाम : रायगा राम पिता का नाम: दरजा राम गृह संख्या : 195 उम्र : 29 लिंग : पुरुष	TDL1832823 फोटो उपलब्ध
373 निर्वाचक का नाम : नारायण लाल पिता का नाम: सवाराम गृह संख्या : 195 उम्र : 27 लिंग : पुरुष	TDL1074525 फोटो उपलब्ध	374 निर्वाचक का नाम : दीपा राम पिता का नाम: केसा राम गृह संख्या : 195 उम्र : 26 लिंग : पुरुष	TDL1457365 फोटो उपलब्ध	375 निर्वाचक का नाम : वचना राम पिता का नाम: दर्जा राम गृह संख्या : 195 उम्र : 22 लिंग : पुरुष	TDL1899103 फोटो उपलब्ध
376 निर्वाचक का नाम : सावला राम पिता का नाम: दर्जा राम गृह संख्या : 195 उम्र : 19 लिंग : पुरुष	TDL2374254 फोटो उपलब्ध	377 निर्वाचक का नाम : अमराराम पिता का नाम: रामाराम गृह संख्या : 198 उम्र : 37 लिंग : पुरुष	TDL0190231 फोटो उपलब्ध	378 निर्वाचक का नाम : समेला राम पिता का नाम: रामींग राम गृह संख्या : 199 उम्र : 54 लिंग : पुरुष	RJ/22/169/114307 फोटो उपलब्ध
379 निर्वाचक का नाम : मूला राम पिता का नाम: समेला राम गृह संख्या : 199 उम्र : 25 लिंग : पुरुष	TDL1772870 फोटो उपलब्ध	380 निर्वाचक का नाम : हणगीदेवी पति का नाम: समेलाराम गृह संख्या : 200 उम्र : 46 लिंग : महिला	DXW1285550 फोटो उपलब्ध	381 निर्वाचक का नाम : जीवा राम पिता का नाम: सादला राम गृह संख्या : 201 उम्र : 61 लिंग : पुरुष	DXW1285568 फोटो उपलब्ध
382 निर्वाचक का नाम : भूरा राम पिता का नाम: सादला राम गृह संख्या : 201 उम्र : 54 लिंग : पुरुष	RJ/22/169/114258 फोटो उपलब्ध	383 निर्वाचक का नाम : तरिजादेवी पति का नाम: जीवाराम गृह संख्या : 201 उम्र : 46 लिंग : महिला	DXW1285576 फोटो उपलब्ध	384 निर्वाचक का नाम : उदाराम पिता का नाम: सादलाराम गृह संख्या : 201 उम्र : 46 लिंग : पुरुष	DXW1444124 फोटो उपलब्ध
385 निर्वाचक का नाम : मतरादेवी पति का नाम: भूराराम गृह संख्या : 201 उम्र : 45 लिंग : महिला	DXW1285584 फोटो उपलब्ध	386 निर्वाचक का नाम : सदणौ देवी पति का नाम: उदाराम गृह संख्या : 201 उम्र : 40 लिंग : महिला	TDL0109116 फोटो उपलब्ध	387 निर्वाचक का नाम : तोलाराम पिता का नाम: सबला राम गृह संख्या : 202 उम्र : 75 लिंग : पुरुष	RJ/22/169/114135 फोटो उपलब्ध

388	RJ/22/169/114356	निर्वाचक का नाम : खंगार राम पिता का नाम: सबला राम गृह संख्या : 202 उम्र : 59 लिंग : पुरुष	फोटो उपलब्ध	389	RJ/22/169/115013	निर्वाचक का नाम : समु देवी पति का नाम: खंगार राम गृह संख्या : 202 उम्र : 55 लिंग : महिला	फोटो उपलब्ध	390	TDL0311225	निर्वाचक का नाम : वगतू देवी पति का नाम: लौलाराम गृह संख्या : 202 उम्र : 41 लिंग : महिला	फोटो उपलब्ध
391	TDL0704254	निर्वाचक का नाम : चीनाराम पिता का नाम: तौलाराम गृह संख्या : 202 उम्र : 31 लिंग : पुरुष	फोटो उपलब्ध	392	TDL1777366	निर्वाचक का नाम : रेखा देवी पति का नाम: चिनाराम गृह संख्या : 202 उम्र : 29 लिंग : महिला	फोटो उपलब्ध	393	TDL1772839	निर्वाचक का नाम : गोमा राम पिता का नाम: खंगारा राम गृह संख्या : 202 उम्र : 25 लिंग : पुरुष	फोटो उपलब्ध
394	DXW1956317	निर्वाचक का नाम : अमराराम पिता का नाम: नगाराम गृह संख्या : 203 उम्र : 39 लिंग : पुरुष	फोटो उपलब्ध	395	TDL0126318	निर्वाचक का नाम : खेताराम पिता का नाम: नगाराम गृह संख्या : 203 उम्र : 36 लिंग : पुरुष	फोटो उपलब्ध	396	TDL1074509	निर्वाचक का नाम : मथरा देवी पति का नाम: अमराराम गृह संख्या : 203 उम्र : 36 लिंग : महिला	फोटो उपलब्ध
397	TDL1074491	निर्वाचक का नाम : लक्ष्मण राम पिता का नाम: नगाराम गृह संख्या : 203 उम्र : 31 लिंग : पुरुष	फोटो उपलब्ध	398	TDL1074483	निर्वाचक का नाम : नारायण राम पिता का नाम: नगाराम गृह संख्या : 203 उम्र : 29 लिंग : पुरुष	फोटो उपलब्ध	399	TDL1366053	निर्वाचक का नाम : मणी देवी पति का नाम: खेता राम गृह संख्या : 203 उम्र : 29 लिंग : महिला	फोटो उपलब्ध
400	RJ/22/169/115010	निर्वाचक का नाम : श्रीजा देवी पति का नाम: नगा राम गृह संख्या : 204 उम्र : 71 लिंग : महिला	फोटो उपलब्ध	401	TDL1541358	निर्वाचक का नाम : अजबा राम पिता का नाम: रतना राम गृह संख्या : 205 उम्र : 67 लिंग : पुरुष	फोटो उपलब्ध	402	RJ/22/169/114377	निर्वाचक का नाम : सोनी देवी पति का नाम: अजबा राम गृह संख्या : 205 उम्र : 62 लिंग : महिला	फोटो उपलब्ध
403	RJ/22/169/114246	निर्वाचक का नाम : पोसा राम पिता का नाम: रतना राम गृह संख्या : 205 उम्र : 59 लिंग : पुरुष	फोटो उपलब्ध	404	RJ/22/169/115014	निर्वाचक का नाम : जेती देवी पति का नाम: पोसा राम गृह संख्या : 205 उम्र : 57 लिंग : महिला	फोटो उपलब्ध	405	RJ/22/169/114365	निर्वाचक का नाम : भगवाना राम पिता का नाम: रतना राम गृह संख्या : 205 उम्र : 56 लिंग : पुरुष	फोटो उपलब्ध
406	TDL0703595	निर्वाचक का नाम : रूपी देवी पति का नाम: भगवानाराम गृह संख्या : 205 उम्र : 45 लिंग : महिला	फोटो उपलब्ध	407	DXW1617653	निर्वाचक का नाम : जवानाराम पिता का नाम: रतनाराम गृह संख्या : 205 उम्र : 43 लिंग : पुरुष	फोटो उपलब्ध	408	TDL0704544	निर्वाचक का नाम : वचनाराम पिता का नाम: पोसाराम गृह संख्या : 205 उम्र : 34 लिंग : पुरुष	फोटो उपलब्ध
409	TDL1406073	निर्वाचक का नाम : गजरी देवी पति का नाम: जवानाराम गृह संख्या : 205 उम्र : 34 लिंग : महिला	फोटो उपलब्ध	410	TDL0704924	निर्वाचक का नाम : रमेशराम पिता का नाम: भगवानाराम गृह संख्या : 205 उम्र : 31 लिंग : पुरुष	फोटो उपलब्ध	411	TDL0703637	निर्वाचक का नाम : मोटाराम पिता का नाम: अजबाराम गृह संख्या : 205 उम्र : 31 लिंग : पुरुष	फोटो उपलब्ध
412	TDL1457621	निर्वाचक का नाम : केवा राम पिता का नाम: अजबा राम गृह संख्या : 205 उम्र : 28 लिंग : पुरुष	फोटो उपलब्ध	413	TDL1521723	निर्वाचक का नाम : आशाराम पिता का नाम: भगवानाराम गृह संख्या : 205 उम्र : 28 लिंग : पुरुष	फोटो उपलब्ध	414	TDL1122795	निर्वाचक का नाम : गैनाराम पिता का नाम: अजबाराम गृह संख्या : 205 उम्र : 27 लिंग : पुरुष	फोटो उपलब्ध
415	TDL1971456	निर्वाचक का नाम : पन्ना राम पिता का नाम: भगवाना राम गृह संख्या : 205 उम्र : 25 लिंग : पुरुष	फोटो उपलब्ध	416	TDL1969922	निर्वाचक का नाम : नवा राम पिता का नाम: अजबा राम गृह संख्या : 205 उम्र : 23 लिंग : पुरुष	फोटो उपलब्ध	417	TDL1971258	निर्वाचक का नाम : जयरूपा राम पिता का नाम: भगवाना राम गृह संख्या : 205 उम्र : 21 लिंग : पुरुष	फोटो उपलब्ध

418	TDL2018679	निर्वाचक का नाम : विक्रम कुमार पिता का नाम: अजबा राम गृह संख्या : 205 उम्र : 21 लिंग : पुरुष	फोटो उपलब्ध	419	RJ/22/169/114366	निर्वाचक का नाम : देवा राम पिता का नाम: करमी राम गृह संख्या : 206 उम्र : 66 लिंग : पुरुष	फोटो उपलब्ध	420	RJ/22/169/115069	निर्वाचक का नाम : केली देवी पति का नाम: देवा राम गृह संख्या : 206 उम्र : 56 लिंग : महिला	फोटो उपलब्ध
421	DXW1285600	निर्वाचक का नाम : अंकुदेवी पति का नाम: हीराराम गृह संख्या : 206 उम्र : 48 लिंग : महिला	फोटो उपलब्ध	422	TDL1122811	निर्वाचक का नाम : रेखा देवी पति का नाम: सोपाराम गृह संख्या : 206 उम्र : 29 लिंग : महिला	फोटो उपलब्ध	423	TDL1122803	निर्वाचक का नाम : सोपाराम पिता का नाम: देवाराम गृह संख्या : 206 उम्र : 28 लिंग : पुरुष	फोटो उपलब्ध
424	TDL1969484	निर्वाचक का नाम : हर्षण कुमार पिता का नाम: हीरा राम गृह संख्या : 206 उम्र : 28 लिंग : पुरुष	फोटो उपलब्ध	425	TDL1970318	निर्वाचक का नाम : वचना राम पिता का नाम: हीरा राम गृह संख्या : 206 उम्र : 24 लिंग : पुरुष	फोटो उपलब्ध	426	TDL1791300	निर्वाचक का नाम : जुजा राम रेबारी पिता का नाम: देवा राम गृह संख्या : 206 उम्र : 23 लिंग : पुरुष	फोटो उपलब्ध
427	RJ/22/169/114345	निर्वाचक का नाम : फगलू राम पिता का नाम: भीमा राम गृह संख्या : 207 उम्र : 92 लिंग : पुरुष	फोटो उपलब्ध	428	TDL1556919	निर्वाचक का नाम : वाला राम पिता का नाम: फगलू राम गृह संख्या : 207 उम्र : 35 लिंग : पुरुष	फोटो उपलब्ध	429	TDL1553023	निर्वाचक का नाम : सदणो देवी पति का नाम: वाला राम गृह संख्या : 207 उम्र : 32 लिंग : महिला	फोटो उपलब्ध
430	DXW1444165	निर्वाचक का नाम : डायल लाल पिता का नाम: अमीचन्द गृह संख्या : 209 उम्र : 64 लिंग : पुरुष	फोटो उपलब्ध	431	RJ/22/169/115044	निर्वाचक का नाम : अनिता देवी पति का नाम: डायल लाल गृह संख्या : 210 उम्र : 62 लिंग : महिला	फोटो उपलब्ध	432	RJ/22/169/115043	निर्वाचक का नाम : राजमल पिता का नाम: अमीचन्द गृह संख्या : 210 उम्र : 49 लिंग : पुरुष	फोटो उपलब्ध
433	TDL0030759	निर्वाचक का नाम : पिकिबेन पति का नाम: राजमल गृह संख्या : 210 उम्र : 43 लिंग : महिला	फोटो उपलब्ध	434	RJ/22/169/115045	निर्वाचक का नाम : त्रिजादेवी पति का नाम: हीरा राम गृह संख्या : 211 उम्र : 64 लिंग : महिला	फोटो उपलब्ध	435	TDL0310854	निर्वाचक का नाम : भीखाराम पिता का नाम: हीराराम गृह संख्या : 211 उम्र : 33 लिंग : पुरुष	फोटो उपलब्ध
436	TDL0995548	निर्वाचक का नाम : मफी देवी पति का नाम: भीखाराम गृह संख्या : 211 उम्र : 32 लिंग : महिला	फोटो उपलब्ध	437	TDL1727213	निर्वाचक का नाम : लाशी देवी पति का नाम: राजा राम गृह संख्या : 211 उम्र : 31 लिंग : महिला	फोटो उपलब्ध	438	TDL0995555	निर्वाचक का नाम : राजाराम पिता का नाम: हीराराम गृह संख्या : 211 उम्र : 29 लिंग : पुरुष	फोटो उपलब्ध

439	TDL0126326	निर्वाचक का नाम : ढेपी देवी पति का नाम: शांतिलाल गृह संख्या : 94 उम्र : 68 लिंग : महिला	फोटो उपलब्ध	440	DXW1617182	निर्वाचक का नाम : पारसमल पिता का नाम: शांतिलाल गृह संख्या : 94 उम्र : 43 लिंग : पुरुष	फोटो उपलब्ध	441	DXW1617190	निर्वाचक का नाम : विद्यादेवी पति का नाम: पारसमल गृह संख्या : 94 उम्र : 41 लिंग : महिला	फोटो उपलब्ध
442	TDL0030353	निर्वाचक का नाम : प्रविणकुमार पिता का नाम: शांतिलाल गृह संख्या : 94 उम्र : 41 लिंग : पुरुष	फोटो उपलब्ध	443	TDL0030338	निर्वाचक का नाम : कन्हैयालाल पिता का नाम: शांतिलाल गृह संख्या : 94 उम्र : 40 लिंग : पुरुष	फोटो उपलब्ध	444	TDL1995034	निर्वाचक का नाम : भावना देवी पति का नाम: कन्हैया लाल गृह संख्या : 94 उम्र : 40 लिंग : महिला	फोटो उपलब्ध
445	TDL0399303	निर्वाचक का नाम : प्रकाश कुमार पिता का नाम: शांतिलाल गृह संख्या : 94 उम्र : 34 लिंग : पुरुष	फोटो उपलब्ध	446	RJ/22/169/114026	निर्वाचक का नाम : गणेश राम पिता का नाम: खंगार राम गृह संख्या : 212 उम्र : 71 लिंग : पुरुष	फोटो उपलब्ध	447	RJ/22/169/114083	निर्वाचक का नाम : पुरी देवी पति का नाम: गणेश राम गृह संख्या : 212 उम्र : 66 लिंग : महिला	फोटो उपलब्ध
448	DXW1444173	निर्वाचक का नाम : मतादेवी पति का नाम: रमेशराम गृह संख्या : 212 उम्र : 44 लिंग : महिला	फोटो उपलब्ध	449	DXW1499003	निर्वाचक का नाम : लक्ष्मणराम पिता का नाम: गणेशराम गृह संख्या : 212 उम्र : 43 लिंग : पुरुष	फोटो उपलब्ध	450	TDL0049015	निर्वाचक का नाम : उत्तम कुमार पिता का नाम: गणेश राम गृह संख्या : 212 उम्र : 40 लिंग : पुरुष	फोटो उपलब्ध
451	TDL0049049	निर्वाचक का नाम : मांगीलाल पिता का नाम: गणेशराम गृह संख्या : 212 उम्र : 38 लिंग : पुरुष	फोटो उपलब्ध	452	TDL0311258	निर्वाचक का नाम : ममता देवी पति का नाम: मांगीलाल गृह संख्या : 212 उम्र : 36 लिंग : महिला	फोटो उपलब्ध	453	TDL0310896	निर्वाचक का नाम : सविता देवी पति का नाम: लक्ष्मण राम गृह संख्या : 212 उम्र : 36 लिंग : महिला	फोटो उपलब्ध
454	TDL0704445	निर्वाचक का नाम : कला देवी पति का नाम: उत्तम कुमार गृह संख्या : 212 उम्र : 34 लिंग : महिला	फोटो उपलब्ध	455	RJ/22/169/114272	निर्वाचक का नाम : त्रिजा देवी पति का नाम: रतना राम गृह संख्या : 213 उम्र : 95 लिंग : महिला	फोटो उपलब्ध	456	RJ/22/169/114259	निर्वाचक का नाम : रतना राम पिता का नाम: वणा राम गृह संख्या : 213 उम्र : 81 लिंग : पुरुष	फोटो उपलब्ध
457	RJ/22/169/114082	निर्वाचक का नाम : हस्तु देवी पति का नाम: उना राम गृह संख्या : 213 उम्र : 71 लिंग : महिला	फोटो उपलब्ध	458	DXW1499011	निर्वाचक का नाम : रमेशराम पिता का नाम: उना राम गृह संख्या : 213 उम्र : 54 लिंग : पुरुष	फोटो उपलब्ध	459	DXW1499029	निर्वाचक का नाम : खेताराम पिता का नाम: उनाराम गृह संख्या : 213 उम्र : 45 लिंग : पुरुष	फोटो उपलब्ध
460	DXW1444181	निर्वाचक का नाम : ओटाराम पिता का नाम: उनाराम गृह संख्या : 213 उम्र : 42 लिंग : पुरुष	फोटो उपलब्ध	461	DXW1499037	निर्वाचक का नाम : हीराराम पिता का नाम: रतनाराम गृह संख्या : 213 उम्र : 42 लिंग : पुरुष	फोटो उपलब्ध	462	TDL0049064	निर्वाचक का नाम : रतनी देवी पति का नाम: खेताराम गृह संख्या : 213 उम्र : 42 लिंग : महिला	फोटो उपलब्ध
463	TDL0596163	निर्वाचक का नाम : गोकलाराम पिता का नाम: रतनाराम गृह संख्या : 213 उम्र : 35 लिंग : पुरुष	फोटो उपलब्ध	464	TDL0704379	निर्वाचक का नाम : कमला देवी पति का नाम: ओटाराम गृह संख्या : 213 उम्र : 34 लिंग : महिला	फोटो उपलब्ध	465	TDL0704098	निर्वाचक का नाम : अणसी देवी पति का नाम: हीराराम गृह संख्या : 213 उम्र : 34 लिंग : महिला	फोटो उपलब्ध
466	TDL1457654	निर्वाचक का नाम : सीता देवी पति का नाम: गोकला राम गृह संख्या : 213 उम्र : 29 लिंग : महिला	फोटो उपलब्ध	467	TDL1969716	निर्वाचक का नाम : मेती देवी पति का नाम: खेता राम गृह संख्या : 213 उम्र : 29 लिंग : महिला	फोटो उपलब्ध	468	TDL1853324	निर्वाचक का नाम : पिंकी पिता का नाम: रमेश राम गृह संख्या : 213 उम्र : 23 लिंग : महिला	फोटो उपलब्ध

469	TDL2168995
निर्वाचक का नाम : हिना पिता का नाम: खेता राम गृह संख्या : 213 उम्र : 22 लिंग : महिला	फोटो उपलब्ध

470	TDL2165660	निर्वाचक का नाम : सवा राम पिता का नाम: समेला राम गृह संख्या : 2 उम्र : 28 लिंग : पुरुष	फोटो उपलब्ध	471	TDL1366079	निर्वाचक का नाम : सबला राम पिता का नाम: केवा राम गृह संख्या : 9 उम्र : 28 लिंग : पुरुष	फोटो उपलब्ध	472	TDL1366095	निर्वाचक का नाम : चीना राम पिता का नाम: रुगनाथा राम गृह संख्या : 50 उम्र : 29 लिंग : पुरुष	फोटो उपलब्ध
473	TDL1968650	निर्वाचक का नाम : सुखी देवी पति का नाम: चिनाराम गृह संख्या : 50 उम्र : 25 लिंग : महिला	फोटो उपलब्ध	474	TDL1366111	निर्वाचक का नाम : गीना राम पिता का नाम: मोती राम गृह संख्या : 96 उम्र : 27 लिंग : पुरुष	फोटो उपलब्ध	475	TDL1366129	निर्वाचक का नाम : हरशन राम पिता का नाम: कुपा राम गृह संख्या : 97 उम्र : 30 लिंग : पुरुष	फोटो उपलब्ध
476	TDL2317832	निर्वाचक का नाम : सुरेखा देवी पति का नाम: हरसन राम गृह संख्या : 97 उम्र : 22 लिंग : महिला	फोटो उपलब्ध	477	TDL1366178	निर्वाचक का नाम : चेला राम पिता का नाम: खीमा राम गृह संख्या : 128 उम्र : 27 लिंग : पुरुष	फोटो उपलब्ध	478	TDL1625979	निर्वाचक का नाम : नारणा राम पिता का नाम: भूरा राम गृह संख्या : 142 उम्र : 27 लिंग : पुरुष	फोटो उपलब्ध
479	TDL1628775	निर्वाचक का नाम : सदना देवी पति का नाम: कमलेश कुमार गृह संख्या : 153 उम्र : 40 लिंग : महिला	फोटो उपलब्ध	480	RJ/22/169/114234	निर्वाचक का नाम : सोना राम पिता का नाम: रामींग राम गृह संख्या : 214 उम्र : 54 लिंग : पुरुष	फोटो उपलब्ध	481	DXW1285618	निर्वाचक का नाम : मोतीराम पिता का नाम: रामींगराम गृह संख्या : 214 उम्र : 42 लिंग : पुरुष	फोटो उपलब्ध
482	TDL0995290	निर्वाचक का नाम : मोवाराम पिता का नाम: रामींगराम गृह संख्या : 214 उम्र : 35 लिंग : पुरुष	फोटो उपलब्ध	483	TDL1930650	निर्वाचक का नाम : तलसी देवी पति का नाम: मोती राम गृह संख्या : 214 उम्र : 34 लिंग : महिला	फोटो उपलब्ध	484	TDL1891290	निर्वाचक का नाम : हरसन राम पिता का नाम: सोना राम गृह संख्या : 214 उम्र : 22 लिंग : पुरुष	फोटो उपलब्ध
485	TDL2273514	निर्वाचक का नाम : टिला राम पिता का नाम: सोना राम गृह संख्या : 214 उम्र : 19 लिंग : पुरुष	फोटो उपलब्ध	486	DXW1285634	निर्वाचक का नाम : कोकूदेवी पति का नाम: सोनाराम गृह संख्या : 214/1 उम्र : 42 लिंग : महिला	फोटो उपलब्ध	487	TDL2383875	निर्वाचक का नाम : जोसना देवी पति का नाम: लक्ष्मण राम गृह संख्या : 214, लक्ष्मण राम उम्र : 20 लिंग : महिला	फोटो उपलब्ध
488	TDL0363648	निर्वाचक का नाम : राजी राम पिता का नाम: भीमा राम गृह संख्या : 215 उम्र : 87 लिंग : पुरुष	फोटो उपलब्ध	489	RJ/22/169/114049	निर्वाचक का नाम : मटू देवी पति का नाम: राजी राम गृह संख्या : 215 उम्र : 81 लिंग : महिला	फोटो उपलब्ध	490	DXW1499045	निर्वाचक का नाम : समनाराम पिता का नाम: राजीराम गृह संख्या : 215 उम्र : 43 लिंग : पुरुष	फोटो उपलब्ध
491	TDL0265900	निर्वाचक का नाम : अणसी देवी पति का नाम: समनाराम गृह संख्या : 215 उम्र : 37 लिंग : महिला	फोटो उपलब्ध	492	TDL0837294	निर्वाचक का नाम : जीवाराम पिता का नाम: राजीराम गृह संख्या : 215 उम्र : 35 लिंग : पुरुष	फोटो उपलब्ध	493	TDL0837286	निर्वाचक का नाम : कानाराम पिता का नाम: राजीराम गृह संख्या : 215 उम्र : 31 लिंग : पुरुष	फोटो उपलब्ध
494	TDL1832856	निर्वाचक का नाम : लक्ष्मण राम पिता का नाम: राजी राम गृह संख्या : 215 उम्र : 23 लिंग : पुरुष	फोटो उपलब्ध	495	RJ/22/169/114146	निर्वाचक का नाम : उका राम पिता का नाम: वदा राम गृह संख्या : 216 उम्र : 91 लिंग : पुरुष	फोटो उपलब्ध	496	RJ/22/169/114312	निर्वाचक का नाम : राऊदेवी पति का नाम: उका राम गृह संख्या : 216 उम्र : 87 लिंग : महिला	फोटो उपलब्ध
497	RJ/22/169/115058	निर्वाचक का नाम : प्रभू राम पिता का नाम: उका राम गृह संख्या : 216 उम्र : 66 लिंग : पुरुष	फोटो उपलब्ध	498	RJ/22/169/115060	निर्वाचक का नाम : तलसी देवी पति का नाम: प्रभू राम गृह संख्या : 216 उम्र : 61 लिंग : महिला	फोटो उपलब्ध	499	DXW1148253	निर्वाचक का नाम : नगाराम पिता का नाम: उका राम गृह संख्या : 216 उम्र : 57 लिंग : पुरुष	फोटो उपलब्ध

500	DXW1285626	निर्वाचक का नाम : त्रिकमाराम पिता का नाम: उकाराम गृह संख्या : 216 उम्र : 45 लिंग : पुरुष	फोटो उपलब्ध	501	TDL0704502	निर्वाचक का नाम : फुली देवी पति का नाम: नगाराम गृह संख्या : 216 उम्र : 43 लिंग : महिला	फोटो उपलब्ध	502	TDL0704486	निर्वाचक का नाम : किकाराम पिता का नाम: उकाराम गृह संख्या : 216 उम्र : 41 लिंग : पुरुष	फोटो उपलब्ध
503	TDL0615294	निर्वाचक का नाम : दानाराम पिता का नाम: उकाराम गृह संख्या : 216 उम्र : 38 लिंग : पुरुष	फोटो उपलब्ध	504	TDL0704494	निर्वाचक का नाम : लक्ष्मी देवी पति का नाम: किकाराम गृह संख्या : 216 उम्र : 38 लिंग : महिला	फोटो उपलब्ध	505	TDL2070183	निर्वाचक का नाम : रेखा देवी पति का नाम: दाना राम गृह संख्या : 216 उम्र : 31 लिंग : महिला	फोटो उपलब्ध
506	TDL2343507	निर्वाचक का नाम : मनीष कुमार पिता का नाम: त्रिकमा राम गृह संख्या : 216 उम्र : 21 लिंग : पुरुष	फोटो उपलब्ध	507	TDL2343523	निर्वाचक का नाम : गीता कुमारी पिता का नाम: त्रिकमा राम गृह संख्या : 216 उम्र : 20 लिंग : महिला	फोटो उपलब्ध	508	RJ/22/169/114352	निर्वाचक का नाम : रणछोडराम पिता का नाम: सादला राम गृह संख्या : 217 उम्र : 61 लिंग : पुरुष	फोटो उपलब्ध
509	RJ/22/169/114285	निर्वाचक का नाम : गजरा देवी पति का नाम: रणछोडराम गृह संख्या : 217 उम्र : 61 लिंग : महिला	फोटो उपलब्ध	510	RJ/22/169/114373	निर्वाचक का नाम : खीमा राम पिता का नाम: सादला राम गृह संख्या : 217 उम्र : 56 लिंग : पुरुष	फोटो उपलब्ध	511	DXW1285642	निर्वाचक का नाम : श्रीजादेवी पति का नाम: खीमाराम गृह संख्या : 217 उम्र : 44 लिंग : महिला	फोटो उपलब्ध
512	DXW1285659	निर्वाचक का नाम : नारणाराम पिता का नाम: सादलाराम गृह संख्या : 217 उम्र : 42 लिंग : पुरुष	फोटो उपलब्ध	513	TDL0596213	निर्वाचक का नाम : नोनु देवी पति का नाम: नारणाराम गृह संख्या : 217 उम्र : 33 लिंग : महिला	फोटो उपलब्ध	514	TDL1562123	निर्वाचक का नाम : जामता राम पिता का नाम: रणछोड राम गृह संख्या : 217 उम्र : 29 लिंग : पुरुष	फोटो उपलब्ध
515	TDL1556521	निर्वाचक का नाम : गेनाराम पिता का नाम: रणछोड राम गृह संख्या : 217 उम्र : 26 लिंग : पुरुष	फोटो उपलब्ध	516	TDL1975200	निर्वाचक का नाम : करता राम पिता का नाम: रणछोड राम गृह संख्या : 217 उम्र : 23 लिंग : पुरुष	फोटो उपलब्ध	517	TDL0704130	निर्वाचक का नाम : सरूपाराम पिता का नाम: फगलूराम गृह संख्या : 218 उम्र : 38 लिंग : पुरुष	फोटो उपलब्ध
518	TDL0704148	निर्वाचक का नाम : भगवानराम पिता का नाम: फगलूराम गृह संख्या : 218 उम्र : 35 लिंग : पुरुष	फोटो उपलब्ध	519	RJ/22/169/114314	निर्वाचक का नाम : लाखा राम पिता का नाम: पना राम गृह संख्या : 219 उम्र : 81 लिंग : पुरुष	फोटो उपलब्ध	520	RJ/22/169/114344	निर्वाचक का नाम : जीवा राम पिता का नाम: लाखा राम गृह संख्या : 219 उम्र : 56 लिंग : पुरुष	फोटो उपलब्ध
521	RJ/22/169/114349	निर्वाचक का नाम : गजरा देवी पति का नाम: जीवा राम गृह संख्या : 219 उम्र : 53 लिंग : महिला	फोटो उपलब्ध	522	RJ/22/169/114342	निर्वाचक का नाम : समेला राम पिता का नाम: लाखा राम गृह संख्या : 219 उम्र : 53 लिंग : पुरुष	फोटो उपलब्ध	523	DXW1285667	निर्वाचक का नाम : भदी देवी पति का नाम: समेलाराम गृह संख्या : 219 उम्र : 44 लिंग : महिला	फोटो उपलब्ध
524	DXW1285675	निर्वाचक का नाम : गोवाराम पिता का नाम: लाखाराम गृह संख्या : 219 उम्र : 42 लिंग : पुरुष	फोटो उपलब्ध	525	TDL0995282	निर्वाचक का नाम : वरजु देवी पति का नाम: गोवाराम गृह संख्या : 219 उम्र : 40 लिंग : महिला	फोटो उपलब्ध	526	TDL1366061	निर्वाचक का नाम : पाता राम पिता का नाम: जीवा राम गृह संख्या : 219 उम्र : 27 लिंग : पुरुष	फोटो उपलब्ध
527	RJ/22/169/114086	निर्वाचक का नाम : लुंगी देवी पति का नाम: केसा राम गृह संख्या : 220 उम्र : 66 लिंग : महिला	फोटो उपलब्ध	528	TDL0190264	निर्वाचक का नाम : मानाराम पिता का नाम: केसाजी गृह संख्या : 220 उम्र : 39 लिंग : पुरुष	फोटो उपलब्ध	529	TDL0244277	निर्वाचक का नाम : रूपाराम पिता का नाम: केसाराम गृह संख्या : 220 उम्र : 34 लिंग : पुरुष	फोटो उपलब्ध

530	TDL1772847	निर्वाचक का नाम : मरगा पति का नाम: माना राम गृह संख्या : 220 उम्र : 31 लिंग : महिला	फोटो उपलब्ध	531	TDL0703660	निर्वाचक का नाम : गेमा राम पिता का नाम: केसाराम गृह संख्या : 220 उम्र : 30 लिंग : पुरुष	फोटो उपलब्ध	532	TDL1074608	निर्वाचक का नाम : दलाराम पिता का नाम: केसाराम गृह संख्या : 220 उम्र : 27 लिंग : पुरुष	फोटो उपलब्ध
533	DXW1285691	निर्वाचक का नाम : वरदा राम पिता का नाम: सवा राम गृह संख्या : 221 उम्र : 54 लिंग : पुरुष	फोटो उपलब्ध	534	DXW1285683	निर्वाचक का नाम : लक्ष्मी देवी पति का नाम: वरदा राम गृह संख्या : 221 उम्र : 51 लिंग : महिला	फोटो उपलब्ध	535	TDL0030007	निर्वाचक का नाम : दरगाराम पिता का नाम: कृष्णाराम गृह संख्या : 221 उम्र : 47 लिंग : पुरुष	फोटो उपलब्ध
536	DXW1545318	निर्वाचक का नाम : जेवीदेवी पति का नाम: दरगाराम गृह संख्या : 221 उम्र : 44 लिंग : महिला	फोटो उपलब्ध	537	DXW1667302	निर्वाचक का नाम : गोकलाराम पिता का नाम: कृष्णाराम गृह संख्या : 221 उम्र : 44 लिंग : पुरुष	फोटो उपलब्ध	538	DXW1667351	निर्वाचक का नाम : जवानाराम पिता का नाम: कृष्णाराम गृह संख्या : 221 उम्र : 42 लिंग : पुरुष	फोटो उपलब्ध
539	TDL2340057	निर्वाचक का नाम : कंकू देवी रेबारी पति का नाम: गोकला राम रेबारी गृह संख्या : 221 उम्र : 39 लिंग : महिला	फोटो उपलब्ध	540	TDL0704312	निर्वाचक का नाम : मथरा देवी पति का नाम: जवानाराम गृह संख्या : 221 उम्र : 36 लिंग : महिला	फोटो उपलब्ध	541	TDL1554641	निर्वाचक का नाम : जगदीश कुमार पिता का नाम: वरदा राम गृह संख्या : 221 उम्र : 25 लिंग : पुरुष	फोटो उपलब्ध
542	TDL1904200	निर्वाचक का नाम : श्रवण पिता का नाम: वरदाराम गृह संख्या : 221 उम्र : 22 लिंग : पुरुष	फोटो उपलब्ध	543	RJ/22/169/114148	निर्वाचक का नाम : अमीया देवी पति का नाम: मोती राम गृह संख्या : 222 उम्र : 72 लिंग : महिला	फोटो उपलब्ध	544	DXW1956085	निर्वाचक का नाम : नारायणलाल पिता का नाम: मोतीराम गृह संख्या : 222 उम्र : 46 लिंग : पुरुष	फोटो उपलब्ध
545	DXW1956309	निर्वाचक का नाम : सरूपाराम पिता का नाम: मोतीराम गृह संख्या : 222 उम्र : 45 लिंग : पुरुष	फोटो उपलब्ध	546	DXW1444199	निर्वाचक का नाम : गंगादेवी पति का नाम: नारायणलाल गृह संख्या : 222 उम्र : 44 लिंग : महिला	फोटो उपलब्ध	547	DXW2028736	निर्वाचक का नाम : वनाराम पिता का नाम: मोतीराम गृह संख्या : 222 उम्र : 39 लिंग : पुरुष	फोटो उपलब्ध
548	TDL0125849	निर्वाचक का नाम : नाजु देवी पति का नाम: सरूपाराम गृह संख्या : 222 उम्र : 36 लिंग : महिला	फोटो उपलब्ध	549	TDL0109124	निर्वाचक का नाम : लक्ष्मणराम पिता का नाम: मोतीराम गृह संख्या : 222 उम्र : 36 लिंग : पुरुष	फोटो उपलब्ध	550	TDL0704858	निर्वाचक का नाम : दीपी देवी पति का नाम: वनाराम गृह संख्या : 222 उम्र : 35 लिंग : महिला	फोटो उपलब्ध
551	TDL0451195	निर्वाचक का नाम : खेताराम पिता का नाम: मोतीराम गृह संख्या : 222 उम्र : 32 लिंग : पुरुष	फोटो उपलब्ध	552	TDL1021195	निर्वाचक का नाम : सीता देवी पति का नाम: लक्ष्मणराम गृह संख्या : 222 उम्र : 29 लिंग : महिला	फोटो उपलब्ध	553	RJ/22/169/114002	निर्वाचक का नाम : गोकला राम पिता का नाम: धना राम गृह संख्या : 223 उम्र : 67 लिंग : पुरुष	फोटो उपलब्ध
554	RJ/22/169/115026	निर्वाचक का नाम : प्रभु राम पिता का नाम: भला राम गृह संख्या : 224 उम्र : 71 लिंग : पुरुष	फोटो उपलब्ध	555	RJ/22/169/115025	निर्वाचक का नाम : रुपी देवी पति का नाम: प्रभु राम गृह संख्या : 224 उम्र : 64 लिंग : महिला	फोटो उपलब्ध	556	TDL0703603	निर्वाचक का नाम : जगदीश कुमार पिता का नाम: प्रभुराम गृह संख्या : 224 उम्र : 31 लिंग : पुरुष	फोटो उपलब्ध
557	TDL1456698	निर्वाचक का नाम : अणसी देवी पति का नाम: जगदीश कुमार गृह संख्या : 224 उम्र : 29 लिंग : महिला	फोटो उपलब्ध	558	TDL1074558	निर्वाचक का नाम : कृष्ण कुमार पिता का नाम: प्रभुराम गृह संख्या : 224 उम्र : 27 लिंग : पुरुष	फोटो उपलब्ध	559	RJ/22/169/115001	निर्वाचक का नाम : मोडा राम पिता का नाम: राईगराम गृह संख्या : 225 उम्र : 66 लिंग : पुरुष	फोटो उपलब्ध

560	RJ/22/169/114383	निर्वाचक का नाम : हुली देवी पति का नाम: मोडा राम गृह संख्या : 225 उम्र : 63 लिंग : महिला	फोटो उपलब्ध	561	TDL0363655	निर्वाचक का नाम : समनाराम पिता का नाम: मोडाराम गृह संख्या : 225 उम्र : 35 लिंग : पुरुष	फोटो उपलब्ध	562	TDL1021450	निर्वाचक का नाम : रणछोडराम पिता का नाम: मोडाराम गृह संख्या : 225 उम्र : 28 लिंग : पुरुष	फोटो उपलब्ध
563	TDL1122829	निर्वाचक का नाम : मंजु देवी पति का नाम: समनाराम गृह संख्या : 225 उम्र : 27 लिंग : महिला	फोटो उपलब्ध	564	DXW1444207	निर्वाचक का नाम : मटु देवी पति का नाम: कोना राम गृह संख्या : 226 उम्र : 99 लिंग : महिला	फोटो उपलब्ध	565	RJ/22/169/114400	निर्वाचक का नाम : कुखी देवी पति का नाम: टीला राम गृह संख्या : 226 उम्र : 72 लिंग : महिला	फोटो उपलब्ध
566	DXW1617331	निर्वाचक का नाम : गंगादेवी पति का नाम: समेलाराम गृह संख्या : 226 उम्र : 63 लिंग : महिला	फोटो उपलब्ध	567	TDL2237394	निर्वाचक का नाम : प्रेमी देवी पति का नाम: जीवा राम गृह संख्या : 226 उम्र : 62 लिंग : महिला	फोटो उपलब्ध	568	RJ/22/169/114401	निर्वाचक का नाम : केवा राम पिता का नाम: टीला राम गृह संख्या : 226 उम्र : 59 लिंग : पुरुष	फोटो उपलब्ध
569	TDL1559863	निर्वाचक का नाम : जीवाराम पिता का नाम: काना राम गृह संख्या : 226 उम्र : 47 लिंग : पुरुष	फोटो उपलब्ध	570	TDL1021260	निर्वाचक का नाम : लक्ष्मी देवी पति का नाम: त्रिकमा राम गृह संख्या : 226 उम्र : 45 लिंग : महिला	फोटो उपलब्ध	571	DXW1444215	निर्वाचक का नाम : त्रिकमाराम पिता का नाम: कोनाराम गृह संख्या : 226 उम्र : 42 लिंग : पुरुष	फोटो उपलब्ध
572	DXW1617380	निर्वाचक का नाम : वगताराम पिता का नाम: टीलाराम गृह संख्या : 226 उम्र : 42 लिंग : पुरुष	फोटो उपलब्ध	573	TDL0311241	निर्वाचक का नाम : कीकी देवी पति का नाम: केवाराम गृह संख्या : 226 उम्र : 42 लिंग : महिला	फोटो उपलब्ध	574	TDL1021401	निर्वाचक का नाम : आसुराम पिता का नाम: केवाराम गृह संख्या : 226 उम्र : 28 लिंग : पुरुष	फोटो उपलब्ध
575	TDL1981364	निर्वाचक का नाम : पारू देवी पति का नाम: आसुराम गृह संख्या : 226 उम्र : 27 लिंग : महिला	फोटो उपलब्ध	576	TDL2000826	निर्वाचक का नाम : वेला राम पिता का नाम: केवा राम गृह संख्या : 226 उम्र : 22 लिंग : पुरुष	फोटो उपलब्ध	577	TDL1980903	निर्वाचक का नाम : वगता राम पिता का नाम: केवा राम गृह संख्या : 226 उम्र : 21 लिंग : पुरुष	फोटो उपलब्ध
578	TDL2100618	निर्वाचक का नाम : रुपा राम पिता का नाम: वगता राम गृह संख्या : 226 उम्र : 20 लिंग : पुरुष	फोटो उपलब्ध	579	RJ/22/169/114139	निर्वाचक का नाम : अचला राम पिता का नाम: समरथा राम गृह संख्या : 227 उम्र : 83 लिंग : पुरुष	फोटो उपलब्ध	580	DXW1617323	निर्वाचक का नाम : लासीदेवी पति का नाम: भावाराम गृह संख्या : 227 उम्र : 56 लिंग : महिला	फोटो उपलब्ध
581	RJ/22/169/114350	निर्वाचक का नाम : मेती देवी पति का नाम: भावा राम गृह संख्या : 227 उम्र : 54 लिंग : महिला	फोटो उपलब्ध	582	TDL0399410	निर्वाचक का नाम : सोती पति का नाम: जवानाराम गृह संख्या : 227 उम्र : 37 लिंग : महिला	फोटो उपलब्ध	583	TDL0109132	निर्वाचक का नाम : जवानाराम पिता का नाम: अचलाराम गृह संख्या : 227 उम्र : 36 लिंग : पुरुष	फोटो उपलब्ध
584	TDL1074574	निर्वाचक का नाम : नारायण लाल पिता का नाम: अचलाराम गृह संख्या : 227 उम्र : 34 लिंग : पुरुष	फोटो उपलब्ध	585	TDL1074590	निर्वाचक का नाम : नोनू देवी पति का नाम: नारायण लाल गृह संख्या : 227 उम्र : 30 लिंग : महिला	फोटो उपलब्ध	586	TDL1074541	निर्वाचक का नाम : सरूपाराम पिता का नाम: भावाराम गृह संख्या : 227 उम्र : 29 लिंग : पुरुष	फोटो उपलब्ध
587	TDL1074533	निर्वाचक का नाम : दिनेश कुमार पिता का नाम: भावाराम गृह संख्या : 227 उम्र : 28 लिंग : पुरुष	फोटो उपलब्ध	588	TDL1416221	निर्वाचक का नाम : कसना राम पिता का नाम: भावा राम गृह संख्या : 227 उम्र : 26 लिंग : पुरुष	फोटो उपलब्ध	589	DXW1140125	निर्वाचक का नाम : वागा राम पिता का नाम: रामा राम गृह संख्या : 228 उम्र : 82 लिंग : पुरुष	फोटो उपलब्ध

590 निर्वाचक का नाम : त्रीजा देवी पति का नाम: वागा राम गृह संख्या : 228 उम्र : 74 लिंग : महिला	DXW1285709 फोटो उपलब्ध	591 निर्वाचक का नाम : प्रभू राम पिता का नाम: वागा राम गृह संख्या : 228 उम्र : 57 लिंग : पुरुष	DXW1285717 फोटो उपलब्ध	592 निर्वाचक का नाम : भदी देवी पति का नाम: प्रभुराम गृह संख्या : 228 उम्र : 43 लिंग : महिला	TDL1021484 फोटो उपलब्ध
593 निर्वाचक का नाम : अणसी देवी पति का नाम: उदाराम गृह संख्या : 228 उम्र : 32 लिंग : महिला	TDL1406099 फोटो उपलब्ध	594 निर्वाचक का नाम : मोडा राम पिता का नाम: वणा राम गृह संख्या : 230 उम्र : 81 लिंग : पुरुष	RJ/22/169/114368 फोटो उपलब्ध	595 निर्वाचक का नाम : ढेली देवी पति का नाम: मोडा राम गृह संख्या : 230 उम्र : 77 लिंग : महिला	RJ/22/169/115079 फोटो उपलब्ध
596 निर्वाचक का नाम : भावाराम पिता का नाम: मोडाराम गृह संख्या : 230 उम्र : 42 लिंग : पुरुष	DXW1545458 फोटो उपलब्ध	597 निर्वाचक का नाम : गजरा देवी पति का नाम: भावाराम गृह संख्या : 230 उम्र : 40 लिंग : महिला	TDL1074616 फोटो उपलब्ध	598 निर्वाचक का नाम : प्रहलाद राम पिता का नाम: मोडा राम गृह संख्या : 230 उम्र : 37 लिंग : पुरुष	TDL0363663 फोटो उपलब्ध
599 निर्वाचक का नाम : बगदी देवी पति का नाम: प्रहलाद राम गृह संख्या : 230 उम्र : 35 लिंग : महिला	TDL1074624 फोटो उपलब्ध	600 निर्वाचक का नाम : बगदाराम पिता का नाम: मौडाराम गृह संख्या : 230 उम्र : 32 लिंग : पुरुष	TDL0451237 फोटो उपलब्ध	601 निर्वाचक का नाम : जोशना देवी पति का नाम: बगदाराम गृह संख्या : 230 उम्र : 27 लिंग : महिला	TDL2290187 फोटो उपलब्ध
602 निर्वाचक का नाम : सवा राम पिता का नाम: कस्मी राम गृह संख्या : 231 उम्र : 92 लिंग : पुरुष	RJ/22/169/114359 फोटो उपलब्ध	603 निर्वाचक का नाम : सोदरी देवी पति का नाम: सवा राम गृह संख्या : 231 उम्र : 90 लिंग : महिला	DXW1545391 फोटो उपलब्ध	604 निर्वाचक का नाम : गोकला राम पिता का नाम: सवा राम गृह संख्या : 231 उम्र : 62 लिंग : पुरुष	RJ/22/169/114225 फोटो उपलब्ध
605 निर्वाचक का नाम : भावा राम पिता का नाम: सवा राम गृह संख्या : 231 उम्र : 57 लिंग : पुरुष	RJ/22/169/115038 फोटो उपलब्ध	606 निर्वाचक का नाम : नरिंगाराम पिता का नाम: सवाराम गृह संख्या : 231 उम्र : 54 लिंग : पुरुष	DXW1545441 फोटो उपलब्ध	607 निर्वाचक का नाम : ओटीदेवी पति का नाम: भावाराम गृह संख्या : 231 उम्र : 49 लिंग : महिला	DXW1956598 फोटो उपलब्ध
608 निर्वाचक का नाम : गैरीदेवी पति का नाम: गोकलाराम गृह संख्या : 231 उम्र : 46 लिंग : महिला	DXW1956895 फोटो उपलब्ध	609 निर्वाचक का नाम : गैरीदेवी पति का नाम: नरिंगाराम गृह संख्या : 231 उम्र : 45 लिंग : महिला	DXW1956903 फोटो उपलब्ध	610 निर्वाचक का नाम : प्रभुराम पिता का नाम: सवाराम गृह संख्या : 231 उम्र : 43 लिंग : पुरुष	DXW2028744 फोटो उपलब्ध
611 निर्वाचक का नाम : धरोपी देवी पति का नाम: प्रभुराम गृह संख्या : 231 उम्र : 34 लिंग : महिला	TDL0704718 फोटो उपलब्ध	612 निर्वाचक का नाम : भेरा राम पिता का नाम: भावा राम गृह संख्या : 231 उम्र : 22 लिंग : पुरुष	TDL2346211 फोटो उपलब्ध	613 निर्वाचक का नाम : गीता देवी पति का नाम: भेरा राम गृह संख्या : 231 उम्र : 21 लिंग : महिला	TDL2346112 फोटो उपलब्ध
614 निर्वाचक का नाम : प्रखा राम पिता का नाम: बाबरा राम गृह संख्या : 232 उम्र : 74 लिंग : पुरुष	RJ/22/169/114343 फोटो उपलब्ध	615 निर्वाचक का नाम : समेला राम पिता का नाम: बाबरा राम गृह संख्या : 232 उम्र : 71 लिंग : पुरुष	RJ/22/169/114008 फोटो उपलब्ध	616 निर्वाचक का नाम : लखमी देवी पति का नाम: प्रखा राम गृह संख्या : 232 उम्र : 70 लिंग : महिला	TDL1541366 फोटो उपलब्ध
617 निर्वाचक का नाम : चेनाराम पिता का नाम: समेला राम गृह संख्या : 232 उम्र : 37 लिंग : पुरुष	TDL0126375 फोटो उपलब्ध	618 निर्वाचक का नाम : भेराराम पिता का नाम: समेलाराम गृह संख्या : 232 उम्र : 36 लिंग : पुरुष	TDL0126383 फोटो उपलब्ध	619 निर्वाचक का नाम : अणसी देवी पति का नाम: चेनाराम गृह संख्या : 232 उम्र : 35 लिंग : महिला	TDL0704346 फोटो उपलब्ध

620	TDL0704593	निर्वाचक का नाम : हरसन राम पिता का नाम: परखाराम गृह संख्या : 232 उम्र : 32 लिंग : पुरुष	फोटो उपलब्ध	621	TDL0596338	निर्वाचक का नाम : रूपाराम पिता का नाम: परखाराम गृह संख्या : 232 उम्र : 32 लिंग : पुरुष	फोटो उपलब्ध	622	TDL1832831	निर्वाचक का नाम : अन्सी देवी पति का नाम: चेना राम गृह संख्या : 232 उम्र : 29 लिंग : महिला	फोटो उपलब्ध
623	TDL1456037	निर्वाचक का नाम : मट्टू देवी पिता का नाम: रूपाराम गृह संख्या : 232 उम्र : 28 लिंग : महिला	फोटो उपलब्ध	624	RJ/22/169/114019	निर्वाचक का नाम : लाधा राम पिता का नाम: बाबरा राम गृह संख्या : 233 उम्र : 81 लिंग : पुरुष	फोटो उपलब्ध	625	RJ/22/169/114063	निर्वाचक का नाम : केली देवी पति का नाम: लाधा राम गृह संख्या : 233 उम्र : 80 लिंग : महिला	फोटो उपलब्ध
626	TDL0596239	निर्वाचक का नाम : पन्ना राम पिता का नाम: लादा राम गृह संख्या : 233 उम्र : 33 लिंग : पुरुष	फोटो उपलब्ध	627	TDL0704288	निर्वाचक का नाम : खेताराम पिता का नाम: लाधाराम गृह संख्या : 233 उम्र : 32 लिंग : पुरुष	फोटो उपलब्ध	628	RJ/22/169/114317	निर्वाचक का नाम : जोरा राम पिता का नाम: रामा राम गृह संख्या : 234 उम्र : 84 लिंग : पुरुष	फोटो उपलब्ध
629	TDL2169092	निर्वाचक का नाम : पोसु देवी पति का नाम: जोरा राम गृह संख्या : 234 उम्र : 81 लिंग : महिला	फोटो उपलब्ध	630	DXW1285725	निर्वाचक का नाम : मानाराम पिता का नाम: जोराराम गृह संख्या : 234 उम्र : 44 लिंग : पुरुष	फोटो उपलब्ध	631	DXW1285733	निर्वाचक का नाम : वरजूदेवी पति का नाम: मानाराम गृह संख्या : 234 उम्र : 42 लिंग : महिला	फोटो उपलब्ध
632	TDL0896407	निर्वाचक का नाम : केवाराम पिता का नाम: जोराराम गृह संख्या : 234 उम्र : 32 लिंग : पुरुष	फोटो उपलब्ध	633	TDL2220374	निर्वाचक का नाम : देवू देवी पति का नाम: केवा गृह संख्या : 234 उम्र : 28 लिंग : महिला	फोटो उपलब्ध	634	RJ/22/169/114249	निर्वाचक का नाम : उनी देवी पति का नाम: हटा राम गृह संख्या : 235 उम्र : 82 लिंग : महिला	फोटो उपलब्ध
635	RJ/22/169/114241	निर्वाचक का नाम : काला राम पिता का नाम: हटा राम गृह संख्या : 235 उम्र : 56 लिंग : पुरुष	फोटो उपलब्ध	636	DXW1444231	निर्वाचक का नाम : जतनी देवी पति का नाम: काला राम गृह संख्या : 235 उम्र : 52 लिंग : महिला	फोटो उपलब्ध	637	TDL0110064	निर्वाचक का नाम : भीमाराम पिता का नाम: हटाराम गृह संख्या : 235 उम्र : 36 लिंग : पुरुष	फोटो उपलब्ध
638	TDL1406107	निर्वाचक का नाम : पट्टू देवी पति का नाम: भीमाराम गृह संख्या : 235 उम्र : 32 लिंग : महिला	फोटो उपलब्ध	639	TDL1455989	निर्वाचक का नाम : जोगा राम पिता का नाम: काला राम गृह संख्या : 235 उम्र : 29 लिंग : पुरुष	फोटो उपलब्ध	640	TDL1122837	निर्वाचक का नाम : गजरा देवी पति का नाम: लालाराम गृह संख्या : 235 उम्र : 29 लिंग : महिला	फोटो उपलब्ध
641	TDL0596353	निर्वाचक का नाम : राजूराम पिता का नाम: गोकलाराम गृह संख्या : 285 उम्र : 37 लिंग : पुरुष	फोटो उपलब्ध	642	TDL0596361	निर्वाचक का नाम : नारणाराम पिता का नाम: गोकलाराम गृह संख्या : 285 उम्र : 35 लिंग : पुरुष	फोटो उपलब्ध	643	TDL1021559	निर्वाचक का नाम : धोपी देवी पति का नाम: राजुराम गृह संख्या : 285 उम्र : 33 लिंग : महिला	फोटो उपलब्ध
644	RJ/22/169/115020	निर्वाचक का नाम : समेला राम पिता का नाम: रावता राम गृह संख्या : 286 उम्र : 73 लिंग : पुरुष	फोटो उपलब्ध	645	RJ/22/169/114397	निर्वाचक का नाम : भावा राम पिता का नाम: रावता राम गृह संख्या : 287 उम्र : 69 लिंग : पुरुष	फोटो उपलब्ध	646	TDL0596379	निर्वाचक का नाम : जगमालराम पिता का नाम: भावाराम गृह संख्या : 287 उम्र : 33 लिंग : पुरुष	फोटो उपलब्ध
647	TDL1625961	निर्वाचक का नाम : चीना राम पिता का नाम: प्रहलाद राम गृह संख्या : 295 उम्र : 25 लिंग : पुरुष	फोटो उपलब्ध	648	TDL1625920	निर्वाचक का नाम : फालू देवी पति का नाम: लक्ष्मण राम गृह संख्या : 371 उम्र : 29 लिंग : महिला	फोटो उपलब्ध	649	TDL2351419	निर्वाचक का नाम : देशु देवी पति का नाम: सतीश कुमार गृह संख्या : सतीश कुमार उम्र : 21 लिंग : महिला	फोटो उपलब्ध

650	TDL0311266	निर्वाचक का नाम : चेनाराम पिता का नाम: समेलाराम गृह संख्या : 23 उम्र : 34 लिंग : पुरुष	फोटो उपलब्ध	651	TDL1518620	निर्वाचक का नाम : उदा राम पिता का नाम: बागा राम गृह संख्या : 228 उम्र : 46 लिंग : पुरुष	फोटो उपलब्ध	652	RJ/22/169/114075	निर्वाचक का नाम : फुलीदेवी पति का नाम: जोदा राम गृह संख्या : 236 उम्र : 74 लिंग : महिला	फोटो उपलब्ध
653	RJ/22/169/114199	निर्वाचक का नाम : समेला राम पिता का नाम: जोदा राम गृह संख्या : 236 उम्र : 57 लिंग : पुरुष	फोटो उपलब्ध	654	RJ/22/169/114261	निर्वाचक का नाम : सदनो देवी पति का नाम: समेला राम गृह संख्या : 236 उम्र : 55 लिंग : महिला	फोटो उपलब्ध	655	DXW1285758	निर्वाचक का नाम : देवाराम पिता का नाम: जोदाराम गृह संख्या : 236 उम्र : 45 लिंग : पुरुष	फोटो उपलब्ध
656	DXW1956549	निर्वाचक का नाम : जमनादेवी पति का नाम: देवाराम गृह संख्या : 236 उम्र : 43 लिंग : महिला	फोटो उपलब्ध	657	TDL2084960	निर्वाचक का नाम : रणजीत कुमार पिता का नाम: देवा राम गृह संख्या : 236 उम्र : 20 लिंग : पुरुष	फोटो उपलब्ध	658	RJ/22/169/114198	निर्वाचक का नाम : गैमा राम पिता का नाम: फगलू राम गृह संख्या : 237 उम्र : 56 लिंग : पुरुष	फोटो उपलब्ध
659	RJ/22/169/114319	निर्वाचक का नाम : नावी देवी पति का नाम: गैमा राम गृह संख्या : 237 उम्र : 54 लिंग : महिला	फोटो उपलब्ध	660	RJ/22/169/114320	निर्वाचक का नाम : रणछोडराम पिता का नाम: फगलू राम गृह संख्या : 237 उम्र : 54 लिंग : पुरुष	फोटो उपलब्ध	661	TDL0270397	निर्वाचक का नाम : रूपी देवी पति का नाम: रणछोडराम गृह संख्या : 237 उम्र : 52 लिंग : महिला	फोटो उपलब्ध
662	TDL0109942	निर्वाचक का नाम : भोलाराम पिता का नाम: फगलुराम गृह संख्या : 237 उम्र : 46 लिंग : पुरुष	फोटो उपलब्ध	663	DXW1499060	निर्वाचक का नाम : चम्पादेवी पति का नाम: भोलाराम गृह संख्या : 237 उम्र : 42 लिंग : महिला	फोटो उपलब्ध	664	TDL1768043	निर्वाचक का नाम : गोमा राम पिता का नाम: रणछोड राम गृह संख्या : 237 उम्र : 26 लिंग : पुरुष	फोटो उपलब्ध
665	TDL1727262	निर्वाचक का नाम : अजबा राम पिता का नाम: रणछोड राम गृह संख्या : 237 उम्र : 24 लिंग : पुरुष	फोटो उपलब्ध	666	TDL1715861	निर्वाचक का नाम : शंकर राम पिता का नाम: गैमा राम गृह संख्या : 237 उम्र : 23 लिंग : पुरुष	फोटो उपलब्ध	667	TDL1911320	निर्वाचक का नाम : सतीश कुमार पिता का नाम: रणछोड राम गृह संख्या : 237 उम्र : 22 लिंग : पुरुष	फोटो उपलब्ध
668	TDL2369619	निर्वाचक का नाम : पूजा देवी पति का नाम: गोमा राम गृह संख्या : 237 उम्र : 21 लिंग : महिला	फोटो उपलब्ध	669	RJ/22/169/114204	निर्वाचक का नाम : रणछोडा राम पिता का नाम: भला राम गृह संख्या : 238 उम्र : 56 लिंग : पुरुष	फोटो उपलब्ध	670	RJ/22/169/114202	निर्वाचक का नाम : वाली देवी पति का नाम: रणछोडा राम गृह संख्या : 238 उम्र : 54 लिंग : महिला	फोटो उपलब्ध
671	RJ/22/169/114177	निर्वाचक का नाम : केवा राम पिता का नाम: सोमती राम गृह संख्या : 239 उम्र : 62 लिंग : पुरुष	फोटो उपलब्ध	672	RJ/22/169/114192	निर्वाचक का नाम : गैरी देवी पति का नाम: केवा राम गृह संख्या : 239 उम्र : 56 लिंग : महिला	फोटो उपलब्ध	673	TDL1727221	निर्वाचक का नाम : बगदा राम पिता का नाम: केवा राम गृह संख्या : 239 उम्र : 24 लिंग : पुरुष	फोटो उपलब्ध
674	TDL1768050	निर्वाचक का नाम : अमरा राम पिता का नाम: केवा राम गृह संख्या : 239 उम्र : 23 लिंग : पुरुष	फोटो उपलब्ध	675	RJ/22/169/114195	निर्वाचक का नाम : गैलू देवी पति का नाम: जीवा राम गृह संख्या : 240 उम्र : 76 लिंग : महिला	फोटो उपलब्ध	676	RJ/22/169/114197	निर्वाचक का नाम : जसी देवी पति का नाम: भूरा राम गृह संख्या : 240 उम्र : 68 लिंग : महिला	फोटो उपलब्ध
677	DXW1285766	निर्वाचक का नाम : रूपाराम पिता का नाम: जीवाराम गृह संख्या : 240 उम्र : 42 लिंग : पुरुष	फोटो उपलब्ध	678	DXW1956531	निर्वाचक का नाम : जगमालराम पिता का नाम: जीवाराम गृह संख्या : 240 उम्र : 41 लिंग : पुरुष	फोटो उपलब्ध	679	TDL0995308	निर्वाचक का नाम : अमीया देवी पति का नाम: जगमालाराम गृह संख्या : 240 उम्र : 39 लिंग : महिला	फोटो उपलब्ध

680	TDL1456789	निर्वाचक का नाम : रूपा राम पिता का नाम: भूरा राम गृह संख्या : 240 उम्र : 38 लिंग : पुरुष	फोटो उपलब्ध	681	TDL0311308	निर्वाचक का नाम : अणसी देवी पति का नाम: रूपाराम गृह संख्या : 240 उम्र : 36 लिंग : महिला	फोटो उपलब्ध	682	TDL0311274	निर्वाचक का नाम : नारणाराम पिता का नाम: भुराराम गृह संख्या : 240 उम्र : 35 लिंग : पुरुष	फोटो उपलब्ध
683	TDL0311282	निर्वाचक का नाम : लहरी देवी पति का नाम: नारणाराम गृह संख्या : 240 उम्र : 35 लिंग : महिला	फोटो उपलब्ध	684	TDL0704460	निर्वाचक का नाम : मफी देवी पति का नाम: रूपाराम गृह संख्या : 240 उम्र : 34 लिंग : महिला	फोटो उपलब्ध	685	RJ/22/169/115068	निर्वाचक का नाम : त्रिकमा राम पिता का नाम: जूजा राम गृह संख्या : 241 उम्र : 66 लिंग : पुरुष	फोटो उपलब्ध
686	RJ/22/169/114201	निर्वाचक का नाम : समदा देवी पति का नाम: त्रिकमाराम गृह संख्या : 241 उम्र : 62 लिंग : महिला	फोटो उपलब्ध	687	RJ/22/169/114183	निर्वाचक का नाम : काला राम पिता का नाम: जुजा राम गृह संख्या : 241 उम्र : 62 लिंग : पुरुष	फोटो उपलब्ध	688	RJ/22/169/115040	निर्वाचक का नाम : भदी देवी पति का नाम: काला राम गृह संख्या : 241 उम्र : 59 लिंग : महिला	फोटो उपलब्ध
689	TDL0363671	निर्वाचक का नाम : पनाराम पिता का नाम: त्रिकमाराम गृह संख्या : 241 उम्र : 39 लिंग : पुरुष	फोटो उपलब्ध	690	TDL0704452	निर्वाचक का नाम : कुकी देवी पति का नाम: पनाराम गृह संख्या : 241 उम्र : 37 लिंग : महिला	फोटो उपलब्ध	691	TDL0363689	निर्वाचक का नाम : मनरूपा राम पिता का नाम: त्रिकमाराम गृह संख्या : 241 उम्र : 36 लिंग : पुरुष	फोटो उपलब्ध
692	TDL0363697	निर्वाचक का नाम : लाला राम पिता का नाम: त्रिकमा राम गृह संख्या : 241 उम्र : 35 लिंग : पुरुष	फोटो उपलब्ध	693	TDL0519603	निर्वाचक का नाम : भेरा राम पिता का नाम: त्रिकमा राम गृह संख्या : 241 उम्र : 33 लिंग : पुरुष	फोटो उपलब्ध	694	TDL0519652	निर्वाचक का नाम : हेमाराम पिता का नाम: कालाराम गृह संख्या : 241 उम्र : 32 लिंग : पुरुष	फोटो उपलब्ध
695	TDL1458272	निर्वाचक का नाम : मती देवी पति का नाम: भेरा राम गृह संख्या : 241 उम्र : 31 लिंग : महिला	फोटो उपलब्ध	696	TDL1122886	निर्वाचक का नाम : कोकु देवी पति का नाम: मनरूपा राम गृह संख्या : 241 उम्र : 29 लिंग : महिला	फोटो उपलब्ध	697	TDL1122845	निर्वाचक का नाम : धनाराम पिता का नाम: त्रिकमाराम गृह संख्या : 241 उम्र : 27 लिंग : पुरुष	फोटो उपलब्ध
698	TDL2073542	निर्वाचक का नाम : लेहरी देवी पति का नाम: हेमा राम गृह संख्या : 241 उम्र : 26 लिंग : महिला	फोटो उपलब्ध	699	TDL1457753	निर्वाचक का नाम : बगदा राम पिता का नाम: काला राम गृह संख्या : 241 उम्र : 26 लिंग : पुरुष	फोटो उपलब्ध	700	TDL1832872	निर्वाचक का नाम : नवा राम पिता का नाम: काला राम गृह संख्या : 241 उम्र : 24 लिंग : पुरुष	फोटो उपलब्ध
701	DXW1285774	निर्वाचक का नाम : हुआ देवी पति का नाम: रूपा राम गृह संख्या : 242 उम्र : 74 लिंग : महिला	फोटो उपलब्ध	702	DXW1285782	निर्वाचक का नाम : जोगाराम पिता का नाम: रूपाराम गृह संख्या : 242 उम्र : 44 लिंग : पुरुष	फोटो उपलब्ध	703	TDL0399386	निर्वाचक का नाम : सावित्रीदेवी पति का नाम: जोगाराम गृह संख्या : 242 उम्र : 40 लिंग : महिला	फोटो उपलब्ध
704	TDL0244509	निर्वाचक का नाम : लक्ष्मणराम पिता का नाम: रूपाराम गृह संख्या : 242 उम्र : 36 लिंग : पुरुष	फोटो उपलब्ध	705	TDL1122977	निर्वाचक का नाम : अनिता देवी पति का नाम: लक्ष्मण राम गृह संख्या : 242 उम्र : 29 लिंग : महिला	फोटो उपलब्ध	706	RJ/22/169/114042	निर्वाचक का नाम : जोधा राम पिता का नाम: गजा राम गृह संख्या : 243 उम्र : 76 लिंग : पुरुष	फोटो उपलब्ध
707	RJ/22/169/114211	निर्वाचक का नाम : पोकरी देवी पति का नाम: जोधा राम गृह संख्या : 243 उम्र : 72 लिंग : महिला	फोटो उपलब्ध	708	DXW2028777	निर्वाचक का नाम : दरजाराम पिता का नाम: जोधाराम गृह संख्या : 243 उम्र : 39 लिंग : पुरुष	फोटो उपलब्ध	709	TDL0703900	निर्वाचक का नाम : नथू देवी पति का नाम: दरजाराम गृह संख्या : 243 उम्र : 35 लिंग : महिला	फोटो उपलब्ध

710	TDL0451278	निर्वाचक का नाम : रतनाराम पिता का नाम: जोधाराम गृह संख्या : 243 उम्र : 34 लिंग : पुरुष	फोटो उपलब्ध	711	TDL1021419	निर्वाचक का नाम : मानाराम पिता का नाम: जोधाराम गृह संख्या : 243 उम्र : 28 लिंग : पुरुष	फोटो उपलब्ध	712	TDL1122993	निर्वाचक का नाम : रकमा देवी पति का नाम: रतनाराम गृह संख्या : 243 उम्र : 28 लिंग : महिला	फोटो उपलब्ध
713	RJ/22/169/114041	निर्वाचक का नाम : जगता राम पिता का नाम: गजा राम गृह संख्या : 244 उम्र : 72 लिंग : पुरुष	फोटो उपलब्ध	714	RJ/22/169/114265	निर्वाचक का नाम : सवा राम पिता का नाम: गजा राम गृह संख्या : 244 उम्र : 67 लिंग : पुरुष	फोटो उपलब्ध	715	RJ/22/169/114212	निर्वाचक का नाम : सोदरी देवी पति का नाम: जगता राम गृह संख्या : 244 उम्र : 66 लिंग : महिला	फोटो उपलब्ध
716	RJ/22/169/114322	निर्वाचक का नाम : कोनु देवी पति का नाम: सवा राम गृह संख्या : 244 उम्र : 63 लिंग : महिला	फोटो उपलब्ध	717	TDL0049262	निर्वाचक का नाम : सोपा राम पिता का नाम: जगता राम गृह संख्या : 244 उम्र : 39 लिंग : पुरुष	फोटो उपलब्ध	718	TDL0049254	निर्वाचक का नाम : लक्ष्मी देवी पति का नाम: सोपाराम गृह संख्या : 244 उम्र : 38 लिंग : महिला	फोटो उपलब्ध
719	TDL0049361	निर्वाचक का नाम : गेला राम पिता का नाम: जगता राम गृह संख्या : 244 उम्र : 37 लिंग : पुरुष	फोटो उपलब्ध	720	TDL0703892	निर्वाचक का नाम : भीमाराम पिता का नाम: जगता राम गृह संख्या : 244 उम्र : 32 लिंग : पुरुष	फोटो उपलब्ध	721	TDL1122936	निर्वाचक का नाम : गंगा देवी पति का नाम: गेलाराम गृह संख्या : 244 उम्र : 32 लिंग : महिला	फोटो उपलब्ध
722	TDL1122951	निर्वाचक का नाम : जतु देवी पति का नाम: भीमाराम गृह संख्या : 244 उम्र : 29 लिंग : महिला	फोटो उपलब्ध	723	TDL1123017	निर्वाचक का नाम : भेराराम पिता का नाम: जगता राम गृह संख्या : 244 उम्र : 28 लिंग : पुरुष	फोटो उपलब्ध	724	TDL2166908	निर्वाचक का नाम : कृष्ण कुमार पिता का नाम: सवा राम गृह संख्या : 244 उम्र : 23 लिंग : पुरुष	फोटो उपलब्ध
725	RJ/22/169/114115	निर्वाचक का नाम : उका राम पिता का नाम: दाना राम गृह संख्या : 245 उम्र : 81 लिंग : पुरुष	फोटो उपलब्ध	726	RJ/22/169/114117	निर्वाचक का नाम : रंगु देवी पति का नाम: उका राम गृह संख्या : 245 उम्र : 76 लिंग : महिला	फोटो उपलब्ध	727	TDL0363705	निर्वाचक का नाम : वणा राम पिता का नाम: वेला राम गृह संख्या : 245 उम्र : 68 लिंग : पुरुष	फोटो उपलब्ध
728	RJ/22/169/114323	निर्वाचक का नाम : सोनीदेवी पति का नाम: वणा राम गृह संख्या : 245 उम्र : 62 लिंग : महिला	फोटो उपलब्ध	729	DXW1285790	निर्वाचक का नाम : भावा राम पिता का नाम: वेला राम गृह संख्या : 245 उम्र : 58 लिंग : पुरुष	फोटो उपलब्ध	730	RJ/22/169/114324	निर्वाचक का नाम : नाथा राम पिता का नाम: वेला राम गृह संख्या : 245 उम्र : 54 लिंग : पुरुष	फोटो उपलब्ध
731	TDL0265868	निर्वाचक का नाम : रतनाराम पिता का नाम: वेलाराम गृह संख्या : 245 उम्र : 50 लिंग : पुरुष	फोटो उपलब्ध	732	TDL0265876	निर्वाचक का नाम : मटू देवी पति का नाम: रतना राम गृह संख्या : 245 उम्र : 46 लिंग : महिला	फोटो उपलब्ध	733	DXW1617760	निर्वाचक का नाम : जीवाराम पिता का नाम: उकाराम गृह संख्या : 245 उम्र : 44 लिंग : पुरुष	फोटो उपलब्ध
734	TDL0244228	निर्वाचक का नाम : खीमाराम पिता का नाम: उकाराम गृह संख्या : 245 उम्र : 39 लिंग : पुरुष	फोटो उपलब्ध	735	TDL0399394	निर्वाचक का नाम : जतुदेवी पति का नाम: नाथाराम गृह संख्या : 245 उम्र : 36 लिंग : महिला	फोटो उपलब्ध	736	TDL0363713	निर्वाचक का नाम : जोमाराम पिता का नाम: उकाराम गृह संख्या : 245 उम्र : 35 लिंग : पुरुष	फोटो उपलब्ध
737	TDL0703686	निर्वाचक का नाम : दरजाराम पिता का नाम: वेलाराम गृह संख्या : 245 उम्र : 34 लिंग : पुरुष	फोटो उपलब्ध	738	TDL0703579	निर्वाचक का नाम : कमी देवी पति का नाम: जीवाराम गृह संख्या : 245 उम्र : 33 लिंग : महिला	फोटो उपलब्ध	739	TDL0399337	निर्वाचक का नाम : हरुदेवी पति का नाम: भावाराम गृह संख्या : 245 उम्र : 33 लिंग : महिला	फोटो उपलब्ध

740	TDL0703587	निर्वाचक का नाम : लक्ष्मी देवी पति का नाम: खीमाराम गृह संख्या : 245 उम्र : 32 लिंग : महिला	फोटो उपलब्ध	741	TDL0703629	निर्वाचक का नाम : डुंगाराम पिता का नाम: उकाराम गृह संख्या : 245 उम्र : 32 लिंग : पुरुष	फोटो उपलब्ध	742	TDL0703678	निर्वाचक का नाम : रंगू देवी पति का नाम: दरजाराम गृह संख्या : 245 उम्र : 32 लिंग : महिला	फोटो उपलब्ध
743	TDL0995316	निर्वाचक का नाम : सावलाराम पिता का नाम: रणछोडराम गृह संख्या : 245 उम्र : 29 लिंग : पुरुष	फोटो उपलब्ध	744	TDL1557727	निर्वाचक का नाम : अंतरी देवी पति का नाम: सावलाराम गृह संख्या : 245 उम्र : 29 लिंग : महिला	फोटो उपलब्ध	745	TDL1553528	निर्वाचक का नाम : अमरा राम पिता का नाम: उकाराम गृह संख्या : 245 उम्र : 25 लिंग : पुरुष	फोटो उपलब्ध
746	TDL2161750	निर्वाचक का नाम : रेणकी देवी पति का नाम: जोमा राम गृह संख्या : 245 उम्र : 25 लिंग : महिला	फोटो उपलब्ध	747	RJ/22/169/115056	निर्वाचक का नाम : कनका देवी पति का नाम: नेधी राम गृह संख्या : 246 उम्र : 79 लिंग : महिला	फोटो उपलब्ध	748	DXW1667138	निर्वाचक का नाम : खंगार राम पिता का नाम: नेधी राम गृह संख्या : 246 उम्र : 52 लिंग : पुरुष	फोटो उपलब्ध
749	DXW1956127	निर्वाचक का नाम : नेनु देवी पति का नाम: खंगाराम गृह संख्या : 246 उम्र : 43 लिंग : महिला	फोटो उपलब्ध	750	TDL0089722	निर्वाचक का नाम : सवाराम पिता का नाम: नेधीराम गृह संख्या : 246 उम्र : 42 लिंग : पुरुष	फोटो उपलब्ध	751	DXW1667278	निर्वाचक का नाम : हीमी पति का नाम: सवाराम गृह संख्या : 246 उम्र : 41 लिंग : महिला	फोटो उपलब्ध
752	TDL0244582	निर्वाचक का नाम : प्रेमराम पिता का नाम: नेतीराम गृह संख्या : 246 उम्र : 37 लिंग : पुरुष	फोटो उपलब्ध	753	TDL0995589	निर्वाचक का नाम : प्रकाश कुमार पिता का नाम: नेधीराम गृह संख्या : 246 उम्र : 34 लिंग : पुरुष	फोटो उपलब्ध	754	TDL0995571	निर्वाचक का नाम : कपू देवी पति का नाम: प्रेमराम गृह संख्या : 246 उम्र : 32 लिंग : महिला	फोटो उपलब्ध
755	TDL1366244	निर्वाचक का नाम : चोपी देवी पति का नाम: प्रकाश कुमार गृह संख्या : 246 उम्र : 31 लिंग : महिला	फोटो उपलब्ध	756	TDL2341592	निर्वाचक का नाम : दिनेश कुमार पिता का नाम: सवा राम गृह संख्या : 246 उम्र : 21 लिंग : पुरुष	फोटो उपलब्ध	757	DXW1285808	निर्वाचक का नाम : फुली देवी पति का नाम: अजबा राम गृह संख्या : 247 उम्र : 72 लिंग : महिला	फोटो उपलब्ध
758	TDL0596148	निर्वाचक का नाम : लुंगी देवी पति का नाम: भवताराम गृह संख्या : 247 उम्र : 43 लिंग : महिला	फोटो उपलब्ध	759	DXW1617547	निर्वाचक का नाम : भवताराम पिता का नाम: अजबाराम गृह संख्या : 247 उम्र : 42 लिंग : पुरुष	फोटो उपलब्ध	760	TDL0596197	निर्वाचक का नाम : लालाराम पिता का नाम: अजबाजी गृह संख्या : 247 उम्र : 35 लिंग : पुरुष	फोटो उपलब्ध
761	TDL1366251	निर्वाचक का नाम : लक्ष्मी देवी पति का नाम: लाला राम गृह संख्या : 247 उम्र : 33 लिंग : महिला	फोटो उपलब्ध	762	TDL1122878	निर्वाचक का नाम : खंगाराम पिता का नाम: अजबाराम गृह संख्या : 247 उम्र : 29 लिंग : पुरुष	फोटो उपलब्ध	763	RJ/22/169/114014	निर्वाचक का नाम : भीखी देवी पति का नाम: लाखा राम गृह संख्या : 248 उम्र : 72 लिंग : महिला	फोटो उपलब्ध
764	TDL0363721	निर्वाचक का नाम : देवाराम पिता का नाम: लाखाराम गृह संख्या : 248 उम्र : 37 लिंग : पुरुष	फोटो उपलब्ध	765	TDL0596155	निर्वाचक का नाम : भूराम पिता का नाम: लाखाराम गृह संख्या : 248 उम्र : 34 लिंग : पुरुष	फोटो उपलब्ध	766	TDL0995597	निर्वाचक का नाम : वजु देवी पति का नाम: देवाराम गृह संख्या : 248 उम्र : 32 लिंग : महिला	फोटो उपलब्ध
767	TDL0995605	निर्वाचक का नाम : लक्ष्मी देवी पति का नाम: भूराम गृह संख्या : 248 उम्र : 30 लिंग : महिला	फोटो उपलब्ध	768	DXW1499078	निर्वाचक का नाम : राऊदेवी पिता का नाम: गोविन्दलाल गृह संख्या : 249 उम्र : 44 लिंग : महिला	फोटो उपलब्ध	769	DXW1285816	निर्वाचक का नाम : प्रागाराम पिता का नाम: वजाराम गृह संख्या : 249 उम्र : 42 लिंग : पुरुष	फोटो उपलब्ध

770	TDL0311316	निर्वाचक का नाम : लुगी देवी पति का नाम: प्रागाराम गृह संख्या : 249 उम्र : 36 लिंग : महिला	फोटो उपलब्ध	771	TDL1518299	निर्वाचक का नाम : जगदीश पिता का नाम: वजाराम गृह संख्या : 250 उम्र : 27 लिंग : पुरुष	फोटो उपलब्ध	772	RJ/22/169/114094	निर्वाचक का नाम : पोसु देवी पति का नाम: रूपा राम गृह संख्या : 251 उम्र : 89 लिंग : महिला	फोटो उपलब्ध
773	RJ/22/169/114113	निर्वाचक का नाम : प्रेमा राम पिता का नाम: रूपा राम गृह संख्या : 251 उम्र : 77 लिंग : पुरुष	फोटो उपलब्ध	774	RJ/22/169/115076	निर्वाचक का नाम : कानाराम पिता का नाम: रूपाराम गृह संख्या : 251 उम्र : 55 लिंग : पुरुष	फोटो उपलब्ध	775	DXW1285832	निर्वाचक का नाम : कपु देवी पति का नाम: काना राम गृह संख्या : 251 उम्र : 53 लिंग : महिला	फोटो उपलब्ध
776	TDL1657477	निर्वाचक का नाम : कनको देवी पति का नाम: ओबा राम गृह संख्या : 251 उम्र : 51 लिंग : महिला	फोटो उपलब्ध	777	TDL2264760	निर्वाचक का नाम : ओबा राम पिता का नाम: रूपा राम गृह संख्या : 251 उम्र : 48 लिंग : पुरुष	फोटो उपलब्ध	778	TDL2370286	निर्वाचक का नाम : कसना राम पिता का नाम: कोना राम गृह संख्या : 251 उम्र : 27 लिंग : पुरुष	फोटो उपलब्ध
779	TDL2264646	निर्वाचक का नाम : कन्हैया लाल पिता का नाम: ओबा राम गृह संख्या : 251 उम्र : 25 लिंग : पुरुष	फोटो उपलब्ध	780	TDL2264232	निर्वाचक का नाम : अगरा राम पिता का नाम: कोना राम गृह संख्या : 251 उम्र : 23 लिंग : पुरुष	फोटो उपलब्ध	781	RJ/22/169/114176	निर्वाचक का नाम : हिरा राम पिता का नाम: वना राम गृह संख्या : 252 उम्र : 81 लिंग : पुरुष	फोटो उपलब्ध
782	RJ/22/169/115063	निर्वाचक का नाम : मीरा देवी पति का नाम: हिरा राम गृह संख्या : 252 उम्र : 78 लिंग : महिला	फोटो उपलब्ध	783	TDL0995332	निर्वाचक का नाम : मानाराम पिता का नाम: हीराराम गृह संख्या : 252 उम्र : 35 लिंग : पुरुष	फोटो उपलब्ध	784	TDL0995324	निर्वाचक का नाम : गोलाराम पिता का नाम: गेलाराम गृह संख्या : 252 उम्र : 30 लिंग : पुरुष	फोटो उपलब्ध
785	TDL1501840	निर्वाचक का नाम : सोनी देवी पति का नाम: माना राम गृह संख्या : 252 उम्र : 30 लिंग : महिला	फोटो उपलब्ध	786	RJ/22/169/114150	निर्वाचक का नाम : अमीया देवी पति का नाम: डायालाल गृह संख्या : 253 उम्र : 72 लिंग : महिला	फोटो उपलब्ध	787	RJ/22/169/115066	निर्वाचक का नाम : भारमल पिता का नाम: वना राम गृह संख्या : 253 उम्र : 69 लिंग : पुरुष	फोटो उपलब्ध
788	DXW1956614	निर्वाचक का नाम : नारायण लाल पिता का नाम: डायालाल गृह संख्या : 253 उम्र : 39 लिंग : पुरुष	फोटो उपलब्ध	789	TDL0399360	निर्वाचक का नाम : दरजाराम पिता का नाम: पीथाराम गृह संख्या : 253 उम्र : 39 लिंग : पुरुष	फोटो उपलब्ध	790	TDL0399345	निर्वाचक का नाम : जोधाराम पिता का नाम: पीथाराम गृह संख्या : 253 उम्र : 37 लिंग : पुरुष	फोटो उपलब्ध
791	TDL0703884	निर्वाचक का नाम : राजाराम पिता का नाम: डायालाल गृह संख्या : 253 उम्र : 37 लिंग : पुरुष	फोटो उपलब्ध	792	TDL0995340	निर्वाचक का नाम : सदना देवी पति का नाम: दरजाराम गृह संख्या : 253 उम्र : 37 लिंग : महिला	फोटो उपलब्ध	793	TDL0703850	निर्वाचक का नाम : गेरी देवी पति का नाम: नारायणलाल गृह संख्या : 253 उम्र : 35 लिंग : महिला	फोटो उपलब्ध
794	TDL0399352	निर्वाचक का नाम : प्रेमराम पिता का नाम: पीथाराम गृह संख्या : 253 उम्र : 35 लिंग : पुरुष	फोटो उपलब्ध	795	TDL1074632	निर्वाचक का नाम : ओटी देवी पति का नाम: जोधाराम गृह संख्या : 253 उम्र : 30 लिंग : महिला	फोटो उपलब्ध	796	TDL2316974	निर्वाचक का नाम : लीलू देवी पति का नाम: राजा राम गृह संख्या : 253 उम्र : 30 लिंग : महिला	फोटो उपलब्ध
797	TDL0995514	निर्वाचक का नाम : भीमाराम पिता का नाम: डायाराम गृह संख्या : 253 उम्र : 29 लिंग : पुरुष	फोटो उपलब्ध	798	TDL1122910	निर्वाचक का नाम : बगदी कुमारी पिता का नाम: भारमल गृह संख्या : 253 उम्र : 28 लिंग : महिला	फोटो उपलब्ध	799	TDL2271419	निर्वाचक का नाम : अनिता देवी पति का नाम: भीमा राम गृह संख्या : 253 उम्र : 27 लिंग : महिला	फोटो उपलब्ध

800	RJ/22/169/114189	निर्वाचक का नाम : नवु देवी पति का नाम: पीथा राम गृह संख्या : 253 ग उम्र : 87 लिंग : महिला	फोटो उपलब्ध	801	TDL1021617	निर्वाचक का नाम : नगराम पिता का नाम: पीथाराम गृह संख्या : 253 ग उम्र : 28 लिंग : पुरुष	फोटो उपलब्ध	802	TDL0613810	निर्वाचक का नाम : गंगा देवी पति का नाम: भारमल गृह संख्या : 253 क उम्र : 58 लिंग : महिला	फोटो उपलब्ध
803	RJ/22/169/114037	निर्वाचक का नाम : हरजी राम पिता का नाम: मोटा राम गृह संख्या : 254 उम्र : 77 लिंग : पुरुष	फोटो उपलब्ध	804	RJ/22/169/114038	निर्वाचक का नाम : जगु देवी पति का नाम: हरजी राम गृह संख्या : 254 उम्र : 73 लिंग : महिला	फोटो उपलब्ध	805	TDL0596262	निर्वाचक का नाम : रूपाराम पिता का नाम: हरजीराम गृह संख्या : 254 उम्र : 32 लिंग : पुरुष	फोटो उपलब्ध
806	TDL1122860	निर्वाचक का नाम : खुमाराम पिता का नाम: हरजीराम गृह संख्या : 254 उम्र : 27 लिंग : पुरुष	फोटो उपलब्ध	807	TDL1772821	निर्वाचक का नाम : भीमा राम पिता का नाम: हरजी जी गृह संख्या : 254 उम्र : 23 लिंग : पुरुष	फोटो उपलब्ध	808	RJ/22/169/114034	निर्वाचक का नाम : काला राम पिता का नाम: मोटा राम गृह संख्या : 255 उम्र : 71 लिंग : पुरुष	फोटो उपलब्ध
809	DXW1285857	निर्वाचक का नाम : नानाराम पिता का नाम: देवराजराज गृह संख्या : 255 उम्र : 66 लिंग : पुरुष	फोटो उपलब्ध	810	RJ/22/169/111242	निर्वाचक का नाम : मरगादेवी पति का नाम: नानाराम गृह संख्या : 255 उम्र : 61 लिंग : महिला	फोटो उपलब्ध	811	RJ/22/169/111251	निर्वाचक का नाम : केराराम पिता का नाम: देवराजराज गृह संख्या : 255 उम्र : 52 लिंग : पुरुष	फोटो उपलब्ध
812	RJ/22/169/111250	निर्वाचक का नाम : धरोपीदेवी पति का नाम: केराराम गृह संख्या : 255 उम्र : 49 लिंग : महिला	फोटो उपलब्ध	813	RJ/22/169/111152	निर्वाचक का नाम : रामाराम पिता का नाम: देवराजराज गृह संख्या : 255 उम्र : 48 लिंग : पुरुष	फोटो उपलब्ध	814	DXW1285865	निर्वाचक का नाम : खंगाराम पिता का नाम: कालाराम गृह संख्या : 255 उम्र : 45 लिंग : पुरुष	फोटो उपलब्ध
815	RJ/22/169/112004	निर्वाचक का नाम : गलबीदेवी पति का नाम: रामाराम गृह संख्या : 255 उम्र : 44 लिंग : महिला	फोटो उपलब्ध	816	TDL0596114	निर्वाचक का नाम : मानाराम पिता का नाम: केराराम गृह संख्या : 255 उम्र : 39 लिंग : पुरुष	फोटो उपलब्ध	817	TDL0995357	निर्वाचक का नाम : जोजु देवी पति का नाम: लखमाराम गृह संख्या : 255 उम्र : 39 लिंग : महिला	फोटो उपलब्ध
818	TDL0596106	निर्वाचक का नाम : रतनाराम पिता का नाम: केराराम गृह संख्या : 255 उम्र : 38 लिंग : पुरुष	फोटो उपलब्ध	819	TDL0596189	निर्वाचक का नाम : मकनाराम पिता का नाम: नानाराम गृह संख्या : 255 उम्र : 35 लिंग : पुरुष	फोटो उपलब्ध	820	TDL1074657	निर्वाचक का नाम : गंगा देवी पति का नाम: रतनाराम गृह संख्या : 255 उम्र : 35 लिंग : महिला	फोटो उपलब्ध
821	TDL1074699	निर्वाचक का नाम : तलसी देवी पति का नाम: मानाराम गृह संख्या : 255 उम्र : 35 लिंग : महिला	फोटो उपलब्ध	822	TDL0995365	निर्वाचक का नाम : देपी देवी पति का नाम: खंगाराम गृह संख्या : 255 उम्र : 33 लिंग : महिला	फोटो उपलब्ध	823	TDL0596270	निर्वाचक का नाम : लखमाराम पिता का नाम: कालाराम गृह संख्या : 255 उम्र : 32 लिंग : पुरुष	फोटो उपलब्ध
824	TDL1074673	निर्वाचक का नाम : जमुदेवी पति का नाम: मकनाराम गृह संख्या : 255 उम्र : 30 लिंग : महिला	फोटो उपलब्ध	825	TDL1074640	निर्वाचक का नाम : प्रेमराम पिता का नाम: रामाराम गृह संख्या : 255 उम्र : 29 लिंग : पुरुष	फोटो उपलब्ध	826	TDL2377281	निर्वाचक का नाम : जोधा राम पिता का नाम: नोना राम गृह संख्या : 255 उम्र : 23 लिंग : पुरुष	फोटो उपलब्ध
827	RJ/22/169/115071	निर्वाचक का नाम : रहमान खान पिता का नाम: नवाब खान गृह संख्या : 256 उम्र : 71 लिंग : पुरुष	फोटो उपलब्ध	828	RJ/22/169/114266	निर्वाचक का नाम : सोरमी देवी पति का नाम: रहमान खान गृह संख्या : 256 उम्र : 67 लिंग : महिला	फोटो उपलब्ध	829	RJ/22/169/114327	निर्वाचक का नाम : बशीर खान पिता का नाम: नवाब खान गृह संख्या : 256 उम्र : 67 लिंग : पुरुष	फोटो उपलब्ध

830	RJ/22/169/114267	निर्वाचक का नाम : रमीला देवी पति का नाम: बशीर खान गृह संख्या : 256 उम्र : 58 लिंग : महिला	फोटो उपलब्ध	831	RJ/22/169/115057	निर्वाचक का नाम : अमरूद खान पिता का नाम: नवाब खान गृह संख्या : 256 उम्र : 57 लिंग : पुरुष	फोटो उपलब्ध	832	RJ/22/169/111267	निर्वाचक का नाम : कालाराम पिता का नाम: लाखाराम गृह संख्या : 256 उम्र : 52 लिंग : पुरुष	फोटो उपलब्ध
833	DXW1148071	निर्वाचक का नाम : मालूदेवी पति का नाम: कालाराम गृह संख्या : 256 उम्र : 50 लिंग : महिला	फोटो उपलब्ध	834	DXW1545466	निर्वाचक का नाम : भबूताराम पिता का नाम: लाखाराम गृह संख्या : 256 उम्र : 45 लिंग : पुरुष	फोटो उपलब्ध	835	DXW1499110	निर्वाचक का नाम : जरीनाबानु पति का नाम: अमरूखान गृह संख्या : 256 उम्र : 45 लिंग : महिला	फोटो उपलब्ध
836	TDL1518448	निर्वाचक का नाम : गंगा देवी पति का नाम: भबूता राम गृह संख्या : 256 उम्र : 38 लिंग : महिला	फोटो उपलब्ध	837	TDL0310953	निर्वाचक का नाम : फकीर मोहम्मद पिता का नाम: रहमान खान गृह संख्या : 256 उम्र : 36 लिंग : पुरुष	फोटो उपलब्ध	838	TDL0363739	निर्वाचक का नाम : मुमताज बानु पति का नाम: फकीर मौहम्मद गृह संख्या : 256 उम्र : 34 लिंग : महिला	फोटो उपलब्ध
839	TDL0703611	निर्वाचक का नाम : फिरोज खान पिता का नाम: रहमान खान गृह संख्या : 256 उम्र : 32 लिंग : पुरुष	फोटो उपलब्ध	840	TDL1832864	निर्वाचक का नाम : मुमताज बानो पति का नाम: हुसैन खान गृह संख्या : 256 उम्र : 31 लिंग : महिला	फोटो उपलब्ध	841	TDL1122852	निर्वाचक का नाम : फरीदा बानो पति का नाम: फिरोज खान गृह संख्या : 256 उम्र : 29 लिंग : महिला	फोटो उपलब्ध
842	TDL1122894	निर्वाचक का नाम : हुसैन खान पिता का नाम: अमरूखान गृह संख्या : 256 उम्र : 29 लिंग : पुरुष	फोटो उपलब्ध	843	TDL1678374	निर्वाचक का नाम : शाहरुख खान पिता का नाम: रहमान खान गृह संख्या : 256 उम्र : 26 लिंग : पुरुष	फोटो उपलब्ध	844	TDL1715937	निर्वाचक का नाम : मुस्ताक़ खान पिता का नाम: बशीर खान गृह संख्या : 256 उम्र : 23 लिंग : पुरुष	फोटो उपलब्ध
845	TDL1770114	निर्वाचक का नाम : लोकत खान पिता का नाम: रहमान खान गृह संख्या : 256 उम्र : 23 लिंग : पुरुष	फोटो उपलब्ध	846	TDL1832815	निर्वाचक का नाम : नारायण लाल पिता का नाम: काला राम गृह संख्या : 256 उम्र : 23 लिंग : पुरुष	फोटो उपलब्ध	847	TDL2264240	निर्वाचक का नाम : शिल्पा कुमारी पिता का नाम: औबा राम गृह संख्या : 259 उम्र : 23 लिंग : महिला	फोटो उपलब्ध
848	TDL2370294	निर्वाचक का नाम : हर्षन कुमार पिता का नाम: प्रेमा राम गृह संख्या : 259 उम्र : 22 लिंग : पुरुष	फोटो उपलब्ध	849	RJ/22/169/115065	निर्वाचक का नाम : भूराराम पिता का नाम: आलाराम गृह संख्या : 284 उम्र : 49 लिंग : पुरुष	फोटो उपलब्ध	850	TDL0703843	निर्वाचक का नाम : मरगा देवी पति का नाम: भूराराम गृह संख्या : 284 उम्र : 41 लिंग : महिला	फोटो उपलब्ध
851	TDL2110997	निर्वाचक का नाम : लक्ष्मी पति का नाम: अजबा राम गृह संख्या : 512 उम्र : 26 लिंग : महिला	फोटो उपलब्ध								

852	TDL1842996	निर्वाचक का नाम : सदा राम चौधरी पिता का नाम: गजा राम गृह संख्या : 01 उम्र : 30 लिंग : पुरुष	फोटो उपलब्ध	853	TDL1933837	निर्वाचक का नाम : मोती राम पिता का नाम: वणा राम गृह संख्या : 88 उम्र : 24 लिंग : पुरुष	फोटो उपलब्ध	854	TDL1779172	निर्वाचक का नाम : रतना राम पिता का नाम: कोना राम कलबी गृह संख्या : 243 उम्र : 30 लिंग : पुरुष	फोटो उपलब्ध
855	TDL2169100	निर्वाचक का नाम : बटु देवी पति का नाम: रतना राम गृह संख्या : 243 उम्र : 26 लिंग : महिला	फोटो उपलब्ध	856	DXW1285824	निर्वाचक का नाम : काली देवी पति का नाम: प्रेमा राम गृह संख्या : 251 उम्र : 72 लिंग : महिला	फोटो उपलब्ध	857	TDL1366269	निर्वाचक का नाम : देवा राम पिता का नाम: प्रेमा राम गृह संख्या : 251 उम्र : 29 लिंग : पुरुष	फोटो उपलब्ध
858	TDL1074681	निर्वाचक का नाम : पदमा राम पिता का नाम: केराराम गृह संख्या : 255 उम्र : 32 लिंग : पुरुष	फोटो उपलब्ध	859	TDL0519660	निर्वाचक का नाम : लालाराम पिता का नाम: उकाराम गृह संख्या : 256 उम्र : 35 लिंग : पुरुष	फोटो उपलब्ध	860	TDL0519678	निर्वाचक का नाम : सजी देवी पति का नाम: लालाराम गृह संख्या : 256 उम्र : 34 लिंग : महिला	फोटो उपलब्ध
861	TDL1678549	निर्वाचक का नाम : भूरा राम पिता का नाम: अचलाराम गृह संख्या : 257 उम्र : 35 लिंग : पुरुष	फोटो उपलब्ध	862	TDL0451294	निर्वाचक का नाम : नेधीराम पिता का नाम: अचलाराम गृह संख्या : 257 उम्र : 32 लिंग : पुरुष	फोटो उपलब्ध	863	TDL1678556	निर्वाचक का नाम : जमना कुमारी पिता का नाम: अचलाराम गृह संख्या : 257 उम्र : 31 लिंग : महिला	फोटो उपलब्ध
864	TDL1678531	निर्वाचक का नाम : कोकू देवी पति का नाम: नेथी राम गृह संख्या : 257 उम्र : 30 लिंग : महिला	फोटो उपलब्ध	865	RJ/22/169/114074	निर्वाचक का नाम : त्रिजा देवी पति का नाम: उका राम गृह संख्या : 268 उम्र : 84 लिंग : महिला	फोटो उपलब्ध	866	RJ/22/169/114329	निर्वाचक का नाम : रतना राम पिता का नाम: उका राम गृह संख्या : 268 उम्र : 57 लिंग : पुरुष	फोटो उपलब्ध
867	RJ/22/169/115054	निर्वाचक का नाम : सोनी देवी पति का नाम: रतना राम गृह संख्या : 268 उम्र : 55 लिंग : महिला	फोटो उपलब्ध	868	TDL1021146	निर्वाचक का नाम : भूताराम पिता का नाम: रतनाराम गृह संख्या : 268 उम्र : 28 लिंग : पुरुष	फोटो उपलब्ध	869	TDL1458322	निर्वाचक का नाम : वगता राम पिता का नाम: रतना राम गृह संख्या : 268 उम्र : 27 लिंग : पुरुष	फोटो उपलब्ध
870	DXW1499128	निर्वाचक का नाम : हमीरा राम पिता का नाम: हटा राम गृह संख्या : 269 उम्र : 81 लिंग : पुरुष	फोटो उपलब्ध	871	RJ/22/169/114330	निर्वाचक का नाम : राजी देवी पति का नाम: हमीरा राम गृह संख्या : 269 उम्र : 76 लिंग : महिला	फोटो उपलब्ध	872	TDL0704882	निर्वाचक का नाम : खीमाराम पिता का नाम: हमीराराम गृह संख्या : 269 उम्र : 40 लिंग : पुरुष	फोटो उपलब्ध
873	TDL0704916	निर्वाचक का नाम : लक्ष्मी देवी पति का नाम: खीमाराम गृह संख्या : 269 उम्र : 37 लिंग : महिला	फोटो उपलब्ध	874	TDL0704874	निर्वाचक का नाम : नगाराम पिता का नाम: हमीराराम गृह संख्या : 269 उम्र : 35 लिंग : पुरुष	फोटो उपलब्ध	875	TDL0704908	निर्वाचक का नाम : सरमु देवी पति का नाम: नगाराम गृह संख्या : 269 उम्र : 33 लिंग : महिला	फोटो उपलब्ध
876	TDL0704890	निर्वाचक का नाम : अमराराम पिता का नाम: हमीराराम गृह संख्या : 269 उम्र : 31 लिंग : पुरुष	फोटो उपलब्ध	877	TDL2233955	निर्वाचक का नाम : गैरी देवी पति का नाम: अमरा राम गृह संख्या : 269 उम्र : 24 लिंग : महिला	फोटो उपलब्ध	878	RJ/22/169/114070	निर्वाचक का नाम : अजबा राम पिता का नाम: पिथा राम गृह संख्या : 270 उम्र : 72 लिंग : पुरुष	फोटो उपलब्ध
879	RJ/22/169/114072	निर्वाचक का नाम : तेजू देवी पति का नाम: अजबा राम गृह संख्या : 270 उम्र : 66 लिंग : महिला	फोटो उपलब्ध	880	RJ/22/169/114331	निर्वाचक का नाम : गमना राम पिता का नाम: पिथा राम गृह संख्या : 270 उम्र : 66 लिंग : पुरुष	फोटो उपलब्ध	881	TDL2080539	निर्वाचक का नाम : गेलू देवी पति का नाम: गमना राम गृह संख्या : 270 उम्र : 63 लिंग : महिला	फोटो उपलब्ध

882	TDL1021583	निर्वाचक का नाम : वगताराम पिता का नाम: पीथाराम गृह संख्या : 270 उम्र : 58 लिंग : पुरुष	फोटो उपलब्ध	883	DXW1285881	निर्वाचक का नाम : हरूदेवी पति का नाम: वगताराम गृह संख्या : 270 उम्र : 44 लिंग : महिला	फोटो उपलब्ध	884	TDL1123033	निर्वाचक का नाम : पोपटलाल पिता का नाम: अजबाराम गृह संख्या : 270 उम्र : 30 लिंग : पुरुष	फोटो उपलब्ध
885	TDL2301075	निर्वाचक का नाम : निरमा कुमारी पिता का नाम: गमना राम गृह संख्या : 270 उम्र : 25 लिंग : महिला	फोटो उपलब्ध	886	TDL1772789	निर्वाचक का नाम : लखमा राम पिता का नाम: गमना राम गृह संख्या : 270 उम्र : 23 लिंग : पुरुष	फोटो उपलब्ध	887	TDL2308328	निर्वाचक का नाम : केसा राम पिता का नाम: गमना राम गृह संख्या : 270 उम्र : 21 लिंग : पुरुष	फोटो उपलब्ध
888	RJ/22/169/115053	निर्वाचक का नाम : लाला राम पिता का नाम: पिथा राम गृह संख्या : 271 उम्र : 76 लिंग : पुरुष	फोटो उपलब्ध	889	RJ/22/169/114097	निर्वाचक का नाम : लवगो देवी पति का नाम: लाला राम गृह संख्या : 271 उम्र : 71 लिंग : महिला	फोटो उपलब्ध	890	DXW1285899	निर्वाचक का नाम : मोटाराम पिता का नाम: लालाराम गृह संख्या : 271 उम्र : 43 लिंग : पुरुष	फोटो उपलब्ध
891	TDL0703652	निर्वाचक का नाम : धनाराम पिता का नाम: लालाराम गृह संख्या : 271 उम्र : 41 लिंग : पुरुष	फोटो उपलब्ध	892	TDL0704635	निर्वाचक का नाम : लुंगी देवी पति का नाम: मोटाराम गृह संख्या : 271 उम्र : 35 लिंग : महिला	फोटो उपलब्ध	893	TDL0704643	निर्वाचक का नाम : कपू देवी पति का नाम: धनाराम गृह संख्या : 271 उम्र : 35 लिंग : महिला	फोटो उपलब्ध
894	TDL1021252	निर्वाचक का नाम : अर्जुनराम पिता का नाम: लालाराम गृह संख्या : 271 उम्र : 32 लिंग : पुरुष	फोटो उपलब्ध	895	TDL0703801	निर्वाचक का नाम : अगरा राम पिता का नाम: लाला राम गृह संख्या : 271 उम्र : 31 लिंग : पुरुष	फोटो उपलब्ध	896	TDL1458181	निर्वाचक का नाम : जसी देवी पति का नाम: अर्जुन राम गृह संख्या : 271 उम्र : 29 लिंग : महिला	फोटो उपलब्ध
897	DXW1148261	निर्वाचक का नाम : भगु राम पिता का नाम: रामा राम गृह संख्या : 272 उम्र : 77 लिंग : पुरुष	फोटो उपलब्ध	898	DXW1956028	निर्वाचक का नाम : राजीदेवी पति का नाम: बाबूराम गृह संख्या : 272 उम्र : 42 लिंग : महिला	फोटो उपलब्ध	899	RJ/22/169/115034	निर्वाचक का नाम : फता राम पिता का नाम: दला राम गृह संख्या : 273 उम्र : 81 लिंग : पुरुष	फोटो उपलब्ध
900	RJ/22/169/114056	निर्वाचक का नाम : सोनी देवी पति का नाम: फता राम गृह संख्या : 273 उम्र : 76 लिंग : महिला	फोटो उपलब्ध	901	DXW1957273	निर्वाचक का नाम : नरीगा राम पिता का नाम: दला राम गृह संख्या : 273 उम्र : 75 लिंग : पुरुष	फोटो उपलब्ध	902	RJ/22/169/114334	निर्वाचक का नाम : अमरा राम पिता का नाम: दला राम गृह संख्या : 273 उम्र : 54 लिंग : पुरुष	फोटो उपलब्ध
903	DXW1617554	निर्वाचक का नाम : लीलूदेवी पति का नाम: अमराराम गृह संख्या : 273 उम्र : 42 लिंग : महिला	फोटो उपलब्ध	904	TDL0125880	निर्वाचक का नाम : सजानाराम पिता का नाम: फताराम गृह संख्या : 273 उम्र : 41 लिंग : पुरुष	फोटो उपलब्ध	905	TDL0596122	निर्वाचक का नाम : कानाराम पिता का नाम: फताराम गृह संख्या : 273 उम्र : 35 लिंग : पुरुष	फोटो उपलब्ध
906	TDL1021161	निर्वाचक का नाम : राहु देवी पति का नाम: कानाराम गृह संख्या : 273 उम्र : 33 लिंग : महिला	फोटो उपलब्ध	907	TDL0596080	निर्वाचक का नाम : दीपाराम पिता का नाम: फताराम गृह संख्या : 273 उम्र : 33 लिंग : पुरुष	फोटो उपलब्ध	908	TDL1021153	निर्वाचक का नाम : डेपी देवी पति का नाम: सजानाराम गृह संख्या : 273 उम्र : 32 लिंग : महिला	फोटो उपलब्ध
909	TDL0703827	निर्वाचक का नाम : जीवाराम पिता का नाम: केराराम गृह संख्या : 273 उम्र : 31 लिंग : पुरुष	फोटो उपलब्ध	910	TDL1366277	निर्वाचक का नाम : दरजा राम पिता का नाम: नरिगा राम गृह संख्या : 273 उम्र : 29 लिंग : पुरुष	फोटो उपलब्ध	911	TDL1520477	निर्वाचक का नाम : कैलाश पिता का नाम: फताराम गृह संख्या : 273 उम्र : 28 लिंग : पुरुष	फोटो उपलब्ध

912	TDL1518364	निर्वाचक का नाम : पूनी देवी पति का नाम: दीपा राम गृह संख्या : 273 उम्र : 27 लिंग : महिला	फोटो उपलब्ध	913	TDL2343564	निर्वाचक का नाम : अर्जुन लाल पिता का नाम: जगता राम गृह संख्या : 273 उम्र : 23 लिंग : पुरुष	फोटो उपलब्ध	914	RJ/22/169/115007	निर्वाचक का नाम : रम्बा देवी पति का नाम: उका राम गृह संख्या : 274 उम्र : 79 लिंग : महिला	फोटो उपलब्ध
915	TDL0125864	निर्वाचक का नाम : नारायण पिता का नाम: उका राम गृह संख्या : 274 उम्र : 54 लिंग : पुरुष	फोटो उपलब्ध	916	DXW1285923	निर्वाचक का नाम : अमीयादेवी पति का नाम: नारणाराम गृह संख्या : 274 उम्र : 48 लिंग : महिला	फोटो उपलब्ध	917	DXW1285931	निर्वाचक का नाम : पोसूदेवी पति का नाम: चेलाराम गृह संख्या : 274 उम्र : 44 लिंग : महिला	फोटो उपलब्ध
918	TDL0125872	निर्वाचक का नाम : भीमाराम पिता का नाम: उकाजी गृह संख्या : 274 उम्र : 41 लिंग : पुरुष	फोटो उपलब्ध	919	TDL0704478	निर्वाचक का नाम : फाऊ देवी पति का नाम: भीमाराम गृह संख्या : 274 उम्र : 38 लिंग : महिला	फोटो उपलब्ध	920	TDL1556018	निर्वाचक का नाम : रूपी कुमारी पिता का नाम: नारायणलाल गृह संख्या : 274 उम्र : 25 लिंग : महिला	फोटो उपलब्ध
921	TDL1715960	निर्वाचक का नाम : गोवा राम पिता का नाम: नारायण लाल गृह संख्या : 274 उम्र : 23 लिंग : पुरुष	फोटो उपलब्ध	922	TDL1911304	निर्वाचक का नाम : सवा राम पिता का नाम: चैला राम गृह संख्या : 274 उम्र : 22 लिंग : पुरुष	फोटो उपलब्ध	923	RJ/22/169/115037	निर्वाचक का नाम : अजू देवी पति का नाम: गजा राम गृह संख्या : 275 उम्र : 68 लिंग : महिला	फोटो उपलब्ध
924	TDL2169761	निर्वाचक का नाम : गजा राम पिता का नाम: करमी जी गृह संख्या : 275 उम्र : 67 लिंग : पुरुष	फोटो उपलब्ध	925	DXW1667286	निर्वाचक का नाम : हिराराम पिता का नाम: गजारम गृह संख्या : 275 उम्र : 41 लिंग : पुरुष	फोटो उपलब्ध	926	TDL0519611	निर्वाचक का नाम : रूकमा देवी पति का नाम: हीरा राम गृह संख्या : 275 उम्र : 33 लिंग : महिला	फोटो उपलब्ध
927	TDL2169308	निर्वाचक का नाम : सरसु देवी पति का नाम: सदा राम चौधरी गृह संख्या : 275 उम्र : 29 लिंग : महिला	फोटो उपलब्ध	928	TDL1021088	निर्वाचक का नाम : पन्नालाल पिता का नाम: नारणाराम गृह संख्या : 275 उम्र : 28 लिंग : पुरुष	फोटो उपलब्ध	929	TDL2043461	निर्वाचक का नाम : पंकु देवी पति का नाम: पन्ना लाल गृह संख्या : 275 उम्र : 21 लिंग : महिला	फोटो उपलब्ध
930	RJ/22/169/114081	निर्वाचक का नाम : मोनी देवी पति का नाम: अजबा राम गृह संख्या : 276 उम्र : 71 लिंग : महिला	फोटो उपलब्ध	931	TDL1455906	निर्वाचक का नाम : भेरा राम पिता का नाम: अजबा राम गृह संख्या : 276 उम्र : 29 लिंग : पुरुष	फोटो उपलब्ध	932	TDL1715978	निर्वाचक का नाम : कोकू कुमारी पिता का नाम: अजबा राम गृह संख्या : 276 उम्र : 25 लिंग : महिला	फोटो उपलब्ध
933	TDL1727304	निर्वाचक का नाम : श्रीकामा राम पिता का नाम: अजबा राम गृह संख्या : 276 उम्र : 24 लिंग : पुरुष	फोटो उपलब्ध	934	RJ/22/169/115021	निर्वाचक का नाम : मरगी देवी पति का नाम: उना राम गृह संख्या : 277 उम्र : 76 लिंग : महिला	फोटो उपलब्ध	935	RJ/22/169/114231	निर्वाचक का नाम : माला राम पिता का नाम: उना राम गृह संख्या : 277 उम्र : 54 लिंग : पुरुष	फोटो उपलब्ध
936	DXW1285949	निर्वाचक का नाम : सोनीदेवी पति का नाम: मालाराम गृह संख्या : 277 उम्र : 44 लिंग : महिला	फोटो उपलब्ध	937	TDL1366293	निर्वाचक का नाम : खुमा राम पिता का नाम: उना राम गृह संख्या : 277 उम्र : 29 लिंग : पुरुष	फोटो उपलब्ध	938	TDL1516939	निर्वाचक का नाम : जतु देवी पति का नाम: खुमाराम गृह संख्या : 277 उम्र : 26 लिंग : महिला	फोटो उपलब्ध
939	TDL2370211	निर्वाचक का नाम : लासी देवी पति का नाम: जीवा राम गृह संख्या : 277 उम्र : 26 लिंग : महिला	फोटो उपलब्ध	940	TDL1553213	निर्वाचक का नाम : गैरी कुमारी पिता का नाम: मालाराम गृह संख्या : 277 उम्र : 25 लिंग : महिला	फोटो उपलब्ध	941	TDL1727296	निर्वाचक का नाम : जीवा राम पिता का नाम: माला राम गृह संख्या : 277 उम्र : 24 लिंग : पुरुष	फोटो उपलब्ध

<p>942</p> <p>निर्वाचक का नाम : दीपक चौधरी पिता का नाम: पौमा राम गृह संख्या : 278 उम्र : 24 लिंग : पुरुष</p> <p>फोटो उपलब्ध</p>	<p>TDL1678366</p>	<p>943</p> <p>निर्वाचक का नाम : भुता राम पिता का नाम: वना राम गृह संख्या : # उम्र : 28 लिंग : पुरुष</p> <p>फोटो उपलब्ध</p>	<p>TDL1676600</p>	<p>944</p> <p>निर्वाचक का नाम : माना राम पिता का नाम: अजबा राम गृह संख्या : अनापुर उम्र : 22 लिंग : पुरुष</p> <p>फोटो उपलब्ध</p>	<p>TDL2344232</p>
<p>945</p> <p>निर्वाचक का नाम : दीपा राम पिता का नाम: हमीरा राम गृह संख्या : हमीरा राम उम्र : 26 लिंग : पुरुष</p> <p>फोटो उपलब्ध</p>	<p>TDL1950054</p>	<p>946</p> <p>निर्वाचक का नाम : डाली देवी पति का नाम: देवा राम गृह संख्या : म.न.251 उम्र : 24 लिंग : महिला</p> <p>फोटो उपलब्ध</p>	<p>TDL2167062</p>	<p>947</p> <p>निर्वाचक का नाम : भावाराम चौधरी पिता का नाम: ओबाराम चौधरी गृह संख्या : ओबाराम उम्र : 28 लिंग : पुरुष</p> <p>फोटो उपलब्ध</p>	<p>TDL2187706</p>

948	TDL1779099	निर्वाचक का नाम : कनसी देवी पति का नाम: प्रकाश कुमार गृह संख्या : 19 उम्र : 31 लिंग : महिला	फोटो उपलब्ध	949	TDL1366301	निर्वाचक का नाम : अशोक कुमार पिता का नाम: चेला राम गृह संख्या : 23 उम्र : 28 लिंग : पुरुष	फोटो उपलब्ध	950	TDL1366319	निर्वाचक का नाम : महेन्द्र कुमार पिता का नाम: कमलेश कुमार गृह संख्या : 30 उम्र : 32 लिंग : पुरुष	फोटो उपलब्ध
951	TDL1366350	निर्वाचक का नाम : लीला देवी पति का नाम: छगन लाल गृह संख्या : 36 उम्र : 31 लिंग : महिला	फोटो उपलब्ध	952	TDL2366542	निर्वाचक का नाम : महेश कुमार पिता का नाम: चंदू राम गृह संख्या : 278 उम्र : 19 लिंग : पुरुष	फोटो उपलब्ध	953	RJ/22/169/114263	निर्वाचक का नाम : अमीया देवी पति का नाम: जवा राम गृह संख्या : 279 उम्र : 79 लिंग : महिला	फोटो उपलब्ध
954	RJ/22/169/114354	निर्वाचक का नाम : चन्दु लाल पिता का नाम: जवा राम गृह संख्या : 279 उम्र : 52 लिंग : पुरुष	फोटो उपलब्ध	955	DXW1444249	निर्वाचक का नाम : जमका देवी पति का नाम: चंदूलाल गृह संख्या : 279 उम्र : 48 लिंग : महिला	फोटो उपलब्ध	956	TDL0270389	निर्वाचक का नाम : गोपालराम पिता का नाम: जवाराम गृह संख्या : 279 उम्र : 35 लिंग : पुरुष	फोटो उपलब्ध
957	TDL0703777	निर्वाचक का नाम : सोरम देवी पति का नाम: गोपाल राम गृह संख्या : 279 उम्र : 33 लिंग : महिला	फोटो उपलब्ध	958	TDL0596130	निर्वाचक का नाम : पारसाराम पिता का नाम: जवाराम गृह संख्या : 279 उम्र : 32 लिंग : पुरुष	फोटो उपलब्ध	959	TDL1123074	निर्वाचक का नाम : धरमी देवी पति का नाम: पारसाराम गृह संख्या : 279 उम्र : 29 लिंग : महिला	फोटो उपलब्ध
960	TDL2224822	निर्वाचक का नाम : धोनकी देवी पति का नाम: झाला गृह संख्या : 279 उम्र : 28 लिंग : महिला	फोटो उपलब्ध	961	TDL2224855	निर्वाचक का नाम : झाला राम पिता का नाम: चंदू गृह संख्या : 279 उम्र : 22 लिंग : पुरुष	फोटो उपलब्ध	962	RJ/22/169/114280	निर्वाचक का नाम : जीवी देवी पति का नाम: मफा राम गृह संख्या : 280 उम्र : 58 लिंग : महिला	फोटो उपलब्ध
963	TDL0596320	निर्वाचक का नाम : भंवराराम पिता का नाम: मफाराम गृह संख्या : 280 उम्र : 37 लिंग : पुरुष	फोटो उपलब्ध	964	TDL1522317	निर्वाचक का नाम : जोसना देवी पति का नाम: अर्जुन राम गृह संख्या : 280 उम्र : 35 लिंग : महिला	फोटो उपलब्ध	965	TDL1523869	निर्वाचक का नाम : जमना देवी पति का नाम: भंवरा राम गृह संख्या : 280 उम्र : 33 लिंग : महिला	फोटो उपलब्ध
966	TDL1521608	निर्वाचक का नाम : अर्जुन राम पिता का नाम: मफा राम गृह संख्या : 280 उम्र : 29 लिंग : पुरुष	फोटो उपलब्ध	967	RJ/22/169/114220	निर्वाचक का नाम : वादी देवी पति का नाम: लीला राम गृह संख्या : 281 उम्र : 66 लिंग : महिला	फोटो उपलब्ध	968	TDL0311324	निर्वाचक का नाम : रतनाराम पिता का नाम: लीलाराम गृह संख्या : 281 उम्र : 46 लिंग : पुरुष	फोटो उपलब्ध
969	TDL1523612	निर्वाचक का नाम : वरजू देवी पति का नाम: रतना राम गृह संख्या : 281 उम्र : 41 लिंग : महिला	फोटो उपलब्ध	970	TDL0110114	निर्वाचक का नाम : तेजराम पिता का नाम: लीलाराम गृह संख्या : 281 उम्र : 36 लिंग : पुरुष	फोटो उपलब्ध	971	TDL1523885	निर्वाचक का नाम : लीला देवी पति का नाम: तेजा राम गृह संख्या : 281 उम्र : 34 लिंग : महिला	फोटो उपलब्ध
972	RJ/22/169/114282	निर्वाचक का नाम : नावी देवी पति का नाम: काला राम गृह संख्या : 282 उम्र : 61 लिंग : महिला	फोटो उपलब्ध	973	TDL0703959	निर्वाचक का नाम : ईश्वरलाल पिता का नाम: कालूराम गृह संख्या : 282 उम्र : 34 लिंग : पुरुष	फोटो उपलब्ध	974	TDL0703967	निर्वाचक का नाम : मैती देवी पति का नाम: ईश्वर लाल गृह संख्या : 282 उम्र : 31 लिंग : महिला	फोटो उपलब्ध
975	TDL0703975	निर्वाचक का नाम : जावी देवी पति का नाम: सुरेश कुमार गृह संख्या : 282 उम्र : 31 लिंग : महिला	फोटो उपलब्ध	976	TDL1519123	निर्वाचक का नाम : सुरेश कुमार पिता का नाम: कालाराम गृह संख्या : 282 उम्र : 31 लिंग : पुरुष	फोटो उपलब्ध	977	TDL1516806	निर्वाचक का नाम : किशोर पिता का नाम: काला राम गृह संख्या : 282 उम्र : 27 लिंग : पुरुष	फोटो उपलब्ध

978	RJ/22/169/111135	निर्वाचक का नाम : आशाराम पिता का नाम: धरमाराम गृह संख्या : 283 उम्र : 74 लिंग : पुरुष	979	RJ/22/169/111011	निर्वाचक का नाम : कीकीदेवी पति का नाम: भोणाराम गृह संख्या : 283 उम्र : 74 लिंग : महिला	980	RJ/22/169/111133	निर्वाचक का नाम : रम्बादेवी पति का नाम: आशाराम गृह संख्या : 283 उम्र : 69 लिंग : महिला
981	RJ/22/169/111100	निर्वाचक का नाम : बादली देवी पति का नाम: भेकाराम गृह संख्या : 283 उम्र : 68 लिंग : महिला	982	RJ/22/169/111101	निर्वाचक का नाम : भेकाराम पिता का नाम: मनाराम गृह संख्या : 283 उम्र : 64 लिंग : पुरुष	983	RJ/22/169/111035	निर्वाचक का नाम : भूरीदेवी पति का नाम: भलाराम गृह संख्या : 283 उम्र : 64 लिंग : महिला
984	RJ/22/169/114335	निर्वाचक का नाम : वचना राम पिता का नाम: चोपाराम गृह संख्या : 283 उम्र : 62 लिंग : पुरुष	985	RJ/22/169/114281	निर्वाचक का नाम : मफी देवी पति का नाम: वचना राम गृह संख्या : 283 उम्र : 59 लिंग : महिला	986	DXW1499144	निर्वाचक का नाम : चेलाराम पिता का नाम: बाबूराम गृह संख्या : 283 उम्र : 59 लिंग : पुरुष
987	RJ/22/169/114336	निर्वाचक का नाम : नरसा राम पिता का नाम: चोपा राम गृह संख्या : 283 उम्र : 57 लिंग : पुरुष	988	RJ/22/169/114337	निर्वाचक का नाम : मंजू देवी पति का नाम: नरसा राम गृह संख्या : 283 उम्र : 54 लिंग : महिला	989	RJ/22/169/111279	निर्वाचक का नाम : पाबू देवी पति का नाम: कालूराम गृह संख्या : 283 उम्र : 54 लिंग : महिला
990	RJ/22/169/111283	निर्वाचक का नाम : सीतादेवी पति का नाम: चेलाराम गृह संख्या : 283 उम्र : 54 लिंग : महिला	991	DXW1955541	निर्वाचक का नाम : जगाराम पिता का नाम: आशाराम गृह संख्या : 283 उम्र : 50 लिंग : पुरुष	992	RJ/22/169/111004	निर्वाचक का नाम : ठेलीदेवी पति का नाम: हीराराम गृह संख्या : 283 उम्र : 49 लिंग : महिला
993	TDL0995373	निर्वाचक का नाम : मंगलाराम पिता का नाम: कालाराम गृह संख्या : 283 उम्र : 48 लिंग : पुरुष	994	TDL1777077	निर्वाचक का नाम : रमेशराम पिता का नाम: भलाराम गृह संख्या : 283 उम्र : 48 लिंग : पुरुष	995	RJ/22/169/112020	निर्वाचक का नाम : बालूदेवी पति का नाम: रमेशराम गृह संख्या : 283 उम्र : 44 लिंग : महिला
996	TDL0995381	निर्वाचक का नाम : मदीया देवी पति का नाम: मंगलाराम गृह संख्या : 283 उम्र : 44 लिंग : महिला	997	TDL0596056	निर्वाचक का नाम : लाखाराम पिता का नाम: आसुराम गृह संख्या : 283 उम्र : 43 लिंग : पुरुष	998	TDL2242089	निर्वाचक का नाम : करसन राम पिता का नाम: काला गृह संख्या : 283 उम्र : 42 लिंग : पुरुष
999	TDL0126359	निर्वाचक का नाम : प्रहलाद राम पिता का नाम: कालूराम गृह संख्या : 283 उम्र : 41 लिंग : पुरुष	1000	TDL2251536	निर्वाचक का नाम : सुकी देवी पति का नाम: करसन राम गृह संख्या : 283 उम्र : 40 लिंग : महिला	1001	TDL0048637	निर्वाचक का नाम : कान्तिलाल पिता का नाम: भलाराम गृह संख्या : 283 उम्र : 39 लिंग : पुरुष
1002	TDL0596049	निर्वाचक का नाम : सुखी देवी पति का नाम: लाखाराम गृह संख्या : 283 उम्र : 39 लिंग : महिला	1003	TDL0130468	निर्वाचक का नाम : भूताराम पिता का नाम: भेकाराम गृह संख्या : 283 उम्र : 38 लिंग : पुरुष	1004	TDL0311332	निर्वाचक का नाम : काली देवी पति का नाम: कान्तिलाल गृह संख्या : 283 उम्र : 38 लिंग : महिला
1005	DXW1955863	निर्वाचक का नाम : करणा राम पिता का नाम: चेलाराम गृह संख्या : 283 उम्र : 38 लिंग : पुरुष	1006	TDL1021542	निर्वाचक का नाम : ईशाराम पिता का नाम: कालूराम गृह संख्या : 283 उम्र : 37 लिंग : पुरुष	1007	TDL0089748	निर्वाचक का नाम : विकेश कुमार पिता का नाम: हीराराम गृह संख्या : 283 उम्र : 37 लिंग : पुरुष

1008	TDL0311340	निर्वाचक का नाम : दिनाराम पिता का नाम: भेकाराम गृह संख्या : 283 उम्र : 37 लिंग : पुरुष	फोटो उपलब्ध	1009	TDL1541374	निर्वाचक का नाम : केली देवी पति का नाम: भुताराम गृह संख्या : 283 उम्र : 36 लिंग : महिला	फोटो उपलब्ध	1010	TDL0703934	निर्वाचक का नाम : श्रवण कुमार पिता का नाम: वचनाराम गृह संख्या : 283 उम्र : 35 लिंग : पुरुष	फोटो उपलब्ध
1011	TDL0704791	निर्वाचक का नाम : मंजुदेवी पति का नाम: विकेश कुमार गृह संख्या : 283 उम्र : 35 लिंग : महिला	फोटो उपलब्ध	1012	TDL0995522	निर्वाचक का नाम : सोदरी देवी पति का नाम: करणाराम गृह संख्या : 283 उम्र : 35 लिंग : महिला	फोटो उपलब्ध	1013	TDL1911379	निर्वाचक का नाम : रंगु कुमारी पिता का नाम: आशाराम गृह संख्या : 283 उम्र : 35 लिंग : महिला	फोटो उपलब्ध
1014	TDL0311357	निर्वाचक का नाम : जशोदा देवी पति का नाम: दिनाराम गृह संख्या : 283 उम्र : 34 लिंग : महिला	फोटो उपलब्ध	1015	TDL1021534	निर्वाचक का नाम : सुगना देवी पति का नाम: ईशाराम गृह संख्या : 283 उम्र : 33 लिंग : महिला	फोटो उपलब्ध	1016	TDL0399402	निर्वाचक का नाम : भरत कुमार पिता का नाम: भलाराम गृह संख्या : 283 उम्र : 33 लिंग : पुरुष	फोटो उपलब्ध
1017	TDL0596288	निर्वाचक का नाम : मीठाराम पिता का नाम: भेराराम गृह संख्या : 283 उम्र : 33 लिंग : पुरुष	फोटो उपलब्ध	1018	TDL0704338	निर्वाचक का नाम : अन्तरी देवी पति का नाम: भरत कुमार गृह संख्या : 283 उम्र : 33 लिंग : महिला	फोटो उपलब्ध	1019	TDL0704809	निर्वाचक का नाम : वर्षा देवी पति का नाम: सतराराम गृह संख्या : 283 उम्र : 32 लिंग : महिला	फोटो उपलब्ध
1020	TDL1772524	निर्वाचक का नाम : लक्ष्मी देवी पति का नाम: जोरा राम गृह संख्या : 283 उम्र : 32 लिंग : महिला	फोटो उपलब्ध	1021	TDL0703793	निर्वाचक का नाम : सतराराम पिता का नाम: हीराराम गृह संख्या : 283 उम्र : 31 लिंग : पुरुष	फोटो उपलब्ध	1022	TDL1521855	निर्वाचक का नाम : जयंती लाल पिता का नाम: नरसा राम गृह संख्या : 283 उम्र : 31 लिंग : पुरुष	फोटो उपलब्ध
1023	TDL1776731	निर्वाचक का नाम : बेसरा राम पिता का नाम: हीरा राम गृह संख्या : 283 उम्र : 31 लिंग : पुरुष	फोटो उपलब्ध	1024	TDL1843002	निर्वाचक का नाम : दीपिका देवी पति का नाम: श्रवण कुमार गृह संख्या : 283 उम्र : 31 लिंग : महिला	फोटो उपलब्ध	1025	TDL1021237	निर्वाचक का नाम : हर्षन कुमार पिता का नाम: वचनाराम गृह संख्या : 283 उम्र : 30 लिंग : पुरुष	फोटो उपलब्ध
1026	TDL0995399	निर्वाचक का नाम : अशोक कुमार पिता का नाम: रमेशराम गृह संख्या : 283 उम्र : 30 लिंग : पुरुष	फोटो उपलब्ध	1027	TDL1772854	निर्वाचक का नाम : झमका देवी पति का नाम: बेचरा राम गृह संख्या : 283 उम्र : 30 लिंग : महिला	फोटो उपलब्ध	1028	TDL1123124	निर्वाचक का नाम : संगीता देवी पति का नाम: मीठाराम गृह संख्या : 283 उम्र : 29 लिंग : महिला	फोटो उपलब्ध
1029	TDL1772805	निर्वाचक का नाम : उगम देवी पति का नाम: कमला राम गृह संख्या : 283 उम्र : 29 लिंग : महिला	फोटो उपलब्ध	1030	TDL1123066	निर्वाचक का नाम : कंकू देवी पति का नाम: हर्षन कुमार गृह संख्या : 283 उम्र : 27 लिंग : महिला	फोटो उपलब्ध	1031	TDL1123108	निर्वाचक का नाम : गीता देवी पति का नाम: अशोक कुमार गृह संख्या : 283 उम्र : 27 लिंग : महिला	फोटो उपलब्ध
1032	TDL1773589	निर्वाचक का नाम : कमला राम पिता का नाम: हीरा राम गृह संख्या : 283 उम्र : 27 लिंग : पुरुष	फोटो उपलब्ध	1033	TDL2253961	निर्वाचक का नाम : वर्षा देवी पति का नाम: जयंती लाल गृह संख्या : 283 उम्र : 26 लिंग : महिला	फोटो उपलब्ध	1034	TDL1890045	निर्वाचक का नाम : विशाल कुमार पिता का नाम: चेला राम गृह संख्या : 283 उम्र : 22 लिंग : पुरुष	फोटो उपलब्ध
1035	RJ/22/169/112018	निर्वाचक का नाम : हंजा देवी पति का नाम: नारा राम गृह संख्या : 283 क उम्र : 59 लिंग : महिला	फोटो उपलब्ध	1036	TDL0704510	निर्वाचक का नाम : जोराराम पिता का नाम: नाराराम गृह संख्या : 283 क उम्र : 32 लिंग : पुरुष	फोटो उपलब्ध	1037	TDL1521756	निर्वाचक का नाम : बीजला राम पिता का नाम: नारणाराम गृह संख्या : 283 क उम्र : 26 लिंग : पुरुष	फोटो उपलब्ध

<p>1038</p> <p>निर्वाचक का नाम : पोसा राम पिता का नाम: भोणा राम गृह संख्या : 283 ख उम्र : 57 लिंग : पुरुष</p> <p>DXW1443977</p> <p>फोटो उपलब्ध</p>	<p>1039</p> <p>निर्वाचक का नाम : सन्तु देवी पति का नाम: पोसा राम गृह संख्या : 283 ख उम्र : 54 लिंग : महिला</p> <p>RJ/22/169/111368</p> <p>फोटो उपलब्ध</p>	<p>1040</p> <p>निर्वाचक का नाम : धीरेन्द्र सिंह पिता का नाम: मोहन सिंह गृह संख्या : 284 उम्र : 50 लिंग : पुरुष</p> <p>TDL1657485</p> <p>फोटो उपलब्ध</p>
<p>1041</p> <p>निर्वाचक का नाम : दशरथ कुंवर पति का नाम: धीरेन्द्र सिंह गृह संख्या : 284 उम्र : 45 लिंग : महिला</p> <p>TDL1657501</p> <p>फोटो उपलब्ध</p>	<p>1042</p> <p>निर्वाचक का नाम : सूर्यवीर सिंह देवड़ा पिता का नाम: धीरेन्द्र सिंह गृह संख्या : 284 उम्र : 25 लिंग : पुरुष</p> <p>TDL1657493</p> <p>फोटो उपलब्ध</p>	<p>1043</p> <p>निर्वाचक का नाम : दिग्विजय सिंह देवड़ा पिता का नाम: धीरेन्द्र सिंह देवड़ा गृह संख्या : 284 उम्र : 22 लिंग : पुरुष</p> <p>TDL2164788</p> <p>फोटो उपलब्ध</p>

1044	5	TDL2396596	निर्वाचक का नाम : हरिया देवी पति का नाम: चीना राम गृह संख्या : 295 उम्र : 23 लिंग : महिला	1045	7	TDL2397115	निर्वाचक का नाम : हितेश कुमार पिता का नाम: चेला राम गृह संख्या : 274 उम्र : 18 लिंग : पुरुष	1046	7	TDL2398626	निर्वाचक का नाम : ओबा राम पिता का नाम: बगता राम गृह संख्या : 270 उम्र : 20 लिंग : पुरुष
1047	1	TDL2402550	निर्वाचक का नाम : वर्षा पति का नाम: केवा राम गृह संख्या : 149 उम्र : 21 लिंग : महिला	1048	7	TDL2403020	निर्वाचक का नाम : जसी कुमारी पति का नाम: भुता राम चौधरी गृह संख्या : 268 उम्र : 23 लिंग : महिला	1049	7	TDL2403186	निर्वाचक का नाम : गीता देवी पति का नाम: वाग्ता राम गृह संख्या : 268 उम्र : 22 लिंग : महिला
1050	8	TDL2414365	निर्वाचक का नाम : सावर मल पिता का नाम: वचना राम गृह संख्या : 283 उम्र : 23 लिंग : पुरुष	1051	3	TDL2420958	निर्वाचक का नाम : भरत राम पिता का नाम: समेला राम गृह संख्या : 192 उम्र : 18 लिंग : पुरुष	1052	6	TDL2424703	निर्वाचक का नाम : ठाकरी राम पिता का नाम: भोला राम गृह संख्या : 237 उम्र : 18 लिंग : पुरुष
1053	5	TDL2429298	निर्वाचक का नाम : उर्मिला कुमारी पिता का नाम: नारायण लाल गृह संख्या : 222 उम्र : 19 लिंग : महिला	1054	1	TDL2429439	निर्वाचक का नाम : गणेश राम पिता का नाम: अजबा राम गृह संख्या : 157 उम्र : 18 लिंग : पुरुष	1055	2	TDL2432284	निर्वाचक का नाम : दिनेश कुमार पिता का नाम: पदमा राम गृह संख्या : 185 उम्र : 18 लिंग : पुरुष
1056	3	TDL2432565	निर्वाचक का नाम : गणेश राम पिता का नाम: समेला राम गृह संख्या : 199 उम्र : 22 लिंग : पुरुष	1057	3	TDL2433175	निर्वाचक का नाम : सतीश कुमार पिता का नाम: समेला राम गृह संख्या : 199 उम्र : 21 लिंग : पुरुष	1058	7	TDL2443851	निर्वाचक का नाम : जोशना चौधरी पति का नाम: कृष्ण कुमार गृह संख्या : 244 उम्र : 20 लिंग : महिला
1059	6	TDL2453421	निर्वाचक का नाम : गीता मानराम पति का नाम: मान राम गृह संख्या : 243 उम्र : 23 लिंग : महिला	1060	6	TDL2458446	निर्वाचक का नाम : पायल कुमारी पिता का नाम: जोगा राम गृह संख्या : 242 उम्र : 20 लिंग : महिला	1061	1	TDL2461382	निर्वाचक का नाम : गणेश कुमार पिता का नाम: भावा राम गृह संख्या : 142 उम्र : 21 लिंग : पुरुष
1062	2	TDL2463644	निर्वाचक का नाम : संतोष कुमारी पिता का नाम: पदमा राम गृह संख्या : 185 उम्र : 21 लिंग : महिला	1063	4	TDL2468940	निर्वाचक का नाम : हरीश कुमार पिता का नाम: पारस मल गृह संख्या : 94 उम्र : 21 लिंग : पुरुष	1064	1	TDL2469716	निर्वाचक का नाम : कोकू कुमारी पति का नाम: प्रवीण कुमार गृह संख्या : 145 उम्र : 19 लिंग : महिला
1065	6	TDL2469989	निर्वाचक का नाम : पिकी कुमारी पिता का नाम: भारमल गृह संख्या : 253 उम्र : 20 लिंग : महिला	1066	4	TDL2474732	निर्वाचक का नाम : वंशिका जैन पिता का नाम: राजमल जैन गृह संख्या : 210 उम्र : 18 लिंग : महिला	1067	7	TDL2475549	निर्वाचक का नाम : गीता कुमारी पति का नाम: कसना राम गृह संख्या : 251 उम्र : 23 लिंग : महिला

निर्वाचकों का विवरण :							
A) मतदाताओं की संख्या :							
		नामावली का प्रकार	निर्वाचक नामावली की पहचान :	मतदाताओं की संख्या :			
				पुरुष	महिला	तृतीय लिंग	कुल
I	मूल	मूल नामावली	समस्त पूरकों को समेकित करते हुए विशेष गहन पुनरीक्षण 2026 की मूल नामावली	569	474	0	1043
II	घटक I - परिवर्धन सूची	पूरक 1	विशेष गहन पुनरीक्षण - 2026	11	13	0	24
III	घटक II - विलोपन सूची	पूरक 1	विशेष गहन पुनरीक्षण - 2026	0	0	0	0
IV	लिंग में संशोधन के कारण अंतर			0	0	0	0
पुनरीक्षण के बाद इस नामावली में शुद्ध निर्वाचक (I+II-III+IV)				580	487	0	1067
B) संशोधनों की संख्या :							
नामावली का प्रकार		निर्वाचक नामावली की पहचान :		संशोधनों की संख्या :			
पूरक 1		विशेष गहन पुनरीक्षण - 2026		1			

निर्वाचक रजिस्ट्रीकरण अधिकारी द्वारा जारी

E2-मृत्यु, S2-स्थानांतरित, R2-दोहरी प्रविष्टि, M2-लापता, Q2-अहर्ता नहीं