

## निर्वाचक नामावली 2026 S20 राजस्थान

|  |                            |  |  |            |
|--|----------------------------|--|--|------------|
| विधान सभा क्षेत्र की संख्या , नाम व आरक्षण स्थिति : 152 - उदयपुर ग्रामीण (अ.ज.जा.)   |                            | भाग संख्या : : 28  |  |            |
| संसदीय निर्वाचन क्षेत्र की संख्या, नाम व आरक्षण स्थिति, जिसमें विधान सभा निर्वाचन क्षेत्र स्थित है : 19 - उदयपुर (अ.ज.जा.) |                            |  |  |            |
| <b>1. पुनरीक्षण का विवरण</b>   |                            |  |  |            |
| पुनरीक्षण का वर्ष :  | 2026                       | <b>निर्वाचक नामावली की पहचान :</b>   |  |            |
| अर्हता तिथि :  | 01-01-2026                 | समस्त पूरकों को समेकित करते हुए विशेष गहन पुनरीक्षण 2026 की मूल नामावली                  |  |            |
| पुनरीक्षण का स्वरूप :  | विशेष गहन पुनरीक्षण - 2026 |  |  |            |
| प्रकाशन की तिथि :  | 21-02-2026                 |  |  |            |
| <b>2. भाग व मतदान क्षेत्र का विवरण :</b>   |                            |  |  |            |
| भाग में आने वाले अनुभागों की संख्या और नाम :   |                            |  |  |            |
| 1-वल्लर फला,डोडावली<br>2-लाम्बा धावडा,डोडावली  |                            | मुख्य शहर / मुख्य ग्राम<br>वार्ड<br>पोस्ट ऑफिस<br>पुलिस थाना<br>तहसील<br>जिला<br>पिन कोड | : डोडावली<br>:<br>: DODAWALI BO<br>: नाई<br>: गिर्वा<br>: उदयपुर<br>: 313702 |            |
| <b>3. मतदान केंद्र का विवरण</b>  |                            |  |  |            |
| मतदान केंद्र की संख्या व नाम :   |                            | मतदान केन्द्र की विशेष हैसियत<br>(पुरुष/महिला/सामान्य) :                                 | सामान्य  |            |
| 28 - डोडावली   |                            | इस मतदान क्षेत्र के सहायक<br>(ऑक्जिलियरी) मतदान केन्द्रों की संख्या :                    | 0  |            |
| मतदान केंद्र का भवन व पता :  |                            |  |  |            |
| राजकीय उच्च माध्यमिक विद्यालय, दांया भाग, डोडावली  |                            |  |  |            |
| <b>4. मतदाताओं की संख्या :</b>   |                            |  |  |            |
| आरंभिक क्रम  | अंतिम क्रम                 | मतदाताओं की संख्या   |  |            |
| संख्या   | संख्या                     | पुरुष  | महिला  | तृतीय लिंग |
| 1  | 1051                       | 537  | 514  | 0          |
|  |                            |  |  | कुल        |
|  |                            |  |  | 1051       |

निर्वाचक रजिस्ट्रीकरण अधिकारी द्वारा जारी

Nazri Naksha

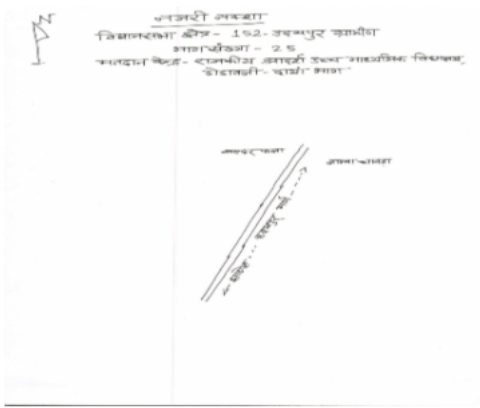

Google Map View

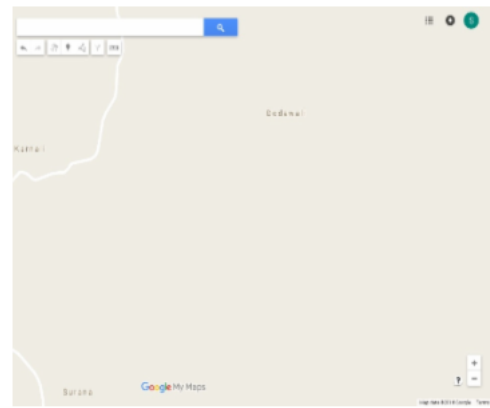

Polling Station Building Front View



Polling Station Front View



Cad View

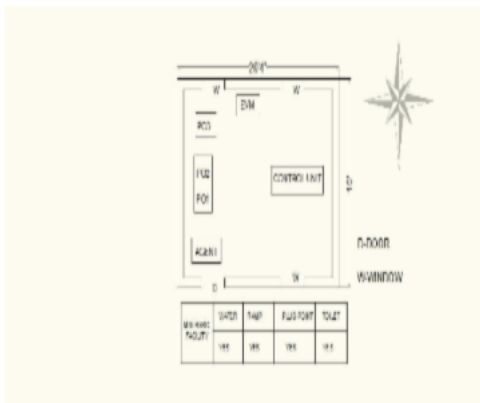

Key MAP View

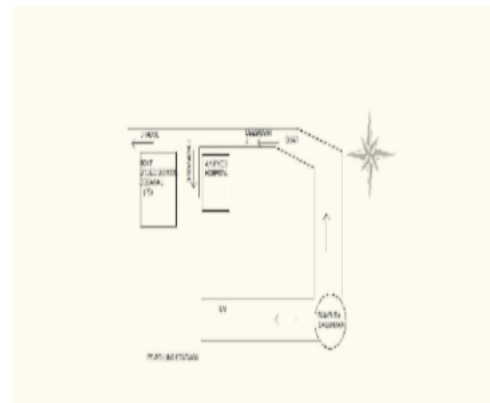

|    |                  |  |             |    |                  |  |             |    |                  |   |             |
|----|------------------|--|-------------|----|------------------|--|-------------|----|------------------|---|-------------|
| 1  | RJ/18/143/216478 | निर्वाचक का नाम : चतरा<br>पिता का नाम: लाडू<br>गृह संख्या : 1<br>उम्र : 82 लिंग : पुरुष                | फोटो उपलब्ध | 2  | RJ/18/143/216205 | निर्वाचक का नाम : फेफली<br>पति का नाम: चतरा<br>गृह संख्या : 1<br>उम्र : 80 लिंग : महिला              | फोटो उपलब्ध | 3  | RJ/18/143/216292 | निर्वाचक का नाम : दौला<br>पिता का नाम: चतरा<br>गृह संख्या : 1<br>उम्र : 58 लिंग : पुरुष         | फोटो उपलब्ध |
| 4  | HBX1643121       | निर्वाचक का नाम : फूलकी<br>पति का नाम: दौला<br>गृह संख्या : 1<br>उम्र : 56 लिंग : महिला                | फोटो उपलब्ध | 5  | RJ/18/143/216216 | निर्वाचक का नाम : धावरा<br>पिता का नाम: चतरा<br>गृह संख्या : 1<br>उम्र : 52 लिंग : पुरुष             | फोटो उपलब्ध | 6  | HBX1643139       | निर्वाचक का नाम : कुषबा<br>पति का नाम: धावरा<br>गृह संख्या : 1<br>उम्र : 49 लिंग : महिला        | फोटो उपलब्ध |
| 7  | RSD1187822       | निर्वाचक का नाम : शान्ति<br>पिता का नाम: दौला<br>गृह संख्या : 1<br>उम्र : 30 लिंग : महिला              | फोटो उपलब्ध | 8  | RSD2069722       | निर्वाचक का नाम : पिका देवी मीणा<br>पति का नाम: इंदर लाल<br>गृह संख्या : 1<br>उम्र : 28 लिंग : महिला | फोटो उपलब्ध | 9  | RSD1401009       | निर्वाचक का नाम : इन्दरलाल<br>पिता का नाम: धावरा<br>गृह संख्या : 1<br>उम्र : 27 लिंग : पुरुष    | फोटो उपलब्ध |
| 10 | RJ/18/143/216132 | निर्वाचक का नाम : धुला<br>पिता का नाम: पुना<br>गृह संख्या : 2<br>उम्र : 79 लिंग : पुरुष                | फोटो उपलब्ध | 11 | RJ/18/143/216368 | निर्वाचक का नाम : चतरी<br>पति का नाम: धुला<br>गृह संख्या : 2<br>उम्र : 77 लिंग : महिला               | फोटो उपलब्ध | 12 | RJ/18/143/216133 | निर्वाचक का नाम : लालूडी<br>पति का नाम: धुला<br>गृह संख्या : 2<br>उम्र : 77 लिंग : महिला        | फोटो उपलब्ध |
| 13 | RSD0103143       | निर्वाचक का नाम : नकुबाई<br>पति का नाम: रोडा<br>गृह संख्या : 2<br>उम्र : 51 लिंग : महिला               | फोटो उपलब्ध | 14 | HBX3121688       | निर्वाचक का नाम : लक्ष्मण लाल<br>पिता का नाम: धुलाजी<br>गृह संख्या : 2<br>उम्र : 37 लिंग : पुरुष     | फोटो उपलब्ध | 15 | HBX3121787       | निर्वाचक का नाम : नरबू<br>पिता का नाम: धुला<br>गृह संख्या : 2<br>उम्र : 37 लिंग : पुरुष         | फोटो उपलब्ध |
| 16 | RSD0805622       | निर्वाचक का नाम : नकी<br>पति का नाम: नरबू<br>गृह संख्या : 2<br>उम्र : 34 लिंग : महिला                  | फोटो उपलब्ध | 17 | RSD2016723       | निर्वाचक का नाम : मांगीलाल भिल<br>पिता का नाम: धूला भिल<br>गृह संख्या : 2<br>उम्र : 24 लिंग : पुरुष  | फोटो उपलब्ध | 18 | RSD2459980       | निर्वाचक का नाम : शिव लाल<br>पिता का नाम: धुला<br>गृह संख्या : 2<br>उम्र : 21 लिंग : पुरुष      | फोटो उपलब्ध |
| 19 | RSD2550416       | निर्वाचक का नाम : हकरी<br>पति का नाम: मांगी लाल भील<br>गृह संख्या : 2<br>उम्र : 21 लिंग : महिला        | फोटो उपलब्ध | 20 | RSD1401017       | निर्वाचक का नाम : बदकी<br>पति का नाम: लक्ष्मण लाल<br>गृह संख्या : 2/1<br>उम्र : 30 लिंग : महिला      | फोटो उपलब्ध | 21 | HBX1550714       | निर्वाचक का नाम : धावरी<br>पति का नाम: मेधा<br>गृह संख्या : 3<br>उम्र : 87 लिंग : महिला         | फोटो उपलब्ध |
| 22 | RJ/18/143/216498 | निर्वाचक का नाम : धर्मा<br>पिता का नाम: मेधा<br>गृह संख्या : 3<br>उम्र : 56 लिंग : पुरुष               | फोटो उपलब्ध | 23 | HBX1966555       | निर्वाचक का नाम : मीरकी<br>पति का नाम: धर्मा<br>गृह संख्या : 3<br>उम्र : 54 लिंग : महिला             | फोटो उपलब्ध | 24 | RSD0876789       | निर्वाचक का नाम : चुन्नीलाल<br>पिता का नाम: धर्मा<br>गृह संख्या : 3<br>उम्र : 31 लिंग : पुरुष   | फोटो उपलब्ध |
| 25 | RSD2023018       | निर्वाचक का नाम : राजू लाल मीणा<br>पिता का नाम: धर्मा मीणा<br>गृह संख्या : 3<br>उम्र : 23 लिंग : पुरुष | फोटो उपलब्ध | 26 | RSD2107795       | निर्वाचक का नाम : धरमी मीणा<br>पति का नाम: राजू लाल<br>गृह संख्या : 3<br>उम्र : 22 लिंग : महिला      | फोटो उपलब्ध | 27 | RSD1401025       | निर्वाचक का नाम : धावरी<br>पिता का नाम: चुन्नीलाल<br>गृह संख्या : 3/1<br>उम्र : 28 लिंग : महिला | फोटो उपलब्ध |
| 28 | RJ/18/143/216366 | निर्वाचक का नाम : धावर चन्द<br>पिता का नाम: कैसा<br>गृह संख्या : 4<br>उम्र : 69 लिंग : पुरुष           | फोटो उपलब्ध | 29 | RJ/18/143/216367 | निर्वाचक का नाम : धावरी<br>पति का नाम: धावर चन्द<br>गृह संख्या : 4<br>उम्र : 67 लिंग : महिला         | फोटो उपलब्ध | 30 | HBX3121696       | निर्वाचक का नाम : शंकर<br>पिता का नाम: धावरचंद<br>गृह संख्या : 4<br>उम्र : 39 लिंग : पुरुष      | फोटो उपलब्ध |

|    |                  |  |             |    |                  |   |             |    |                  |   |             |
|----|------------------|--|-------------|----|------------------|---|-------------|----|------------------|---|-------------|
| 31 | RSD0137836       | निर्वाचक का नाम : धावरी<br>पति का नाम: शंकर<br>गृह संख्या : 4<br>उम्र : 38 लिंग : महिला        | फोटो उपलब्ध | 32 | RSD1324383       | निर्वाचक का नाम : लक्ष्मीलाल<br>पिता का नाम: थावरचन्द<br>गृह संख्या : 4<br>उम्र : 30 लिंग : पुरुष | फोटो उपलब्ध | 33 | RSD1324391       | निर्वाचक का नाम : कमला<br>पति का नाम: लक्ष्मीलाल<br>गृह संख्या : 4<br>उम्र : 29 लिंग : महिला  | फोटो उपलब्ध |
| 34 | RJ/18/143/216532 | निर्वाचक का नाम : अम्बावी<br>पति का नाम: बकला<br>गृह संख्या : 7<br>उम्र : 67 लिंग : महिला      | फोटो उपलब्ध | 35 | HBX3122314       | निर्वाचक का नाम : पुना<br>पिता का नाम: वका<br>गृह संख्या : 7<br>उम्र : 49 लिंग : पुरुष            | फोटो उपलब्ध | 36 | HBX1643154       | निर्वाचक का नाम : वरदी<br>पति का नाम: पुना<br>गृह संख्या : 7<br>उम्र : 46 लिंग : महिला        | फोटो उपलब्ध |
| 37 | RSD0805630       | निर्वाचक का नाम : नानालाल<br>पिता का नाम: वका<br>गृह संख्या : 7<br>उम्र : 44 लिंग : पुरुष      | फोटो उपलब्ध | 38 | RSD0805655       | निर्वाचक का नाम : लाडूराम<br>पिता का नाम: वका<br>गृह संख्या : 7<br>उम्र : 40 लिंग : पुरुष         | फोटो उपलब्ध | 39 | RSD0805648       | निर्वाचक का नाम : जमना<br>पति का नाम: नानालाल<br>गृह संख्या : 7<br>उम्र : 39 लिंग : महिला     | फोटो उपलब्ध |
| 40 | RSD0805663       | निर्वाचक का नाम : रूपली<br>पति का नाम: लाडूराम<br>गृह संख्या : 7<br>उम्र : 36 लिंग : महिला     | फोटो उपलब्ध | 41 | RJ/18/143/216429 | निर्वाचक का नाम : लालू<br>पिता का नाम: कैसा<br>गृह संख्या : 8<br>उम्र : 59 लिंग : पुरुष           | फोटो उपलब्ध | 42 | RJ/18/143/216428 | निर्वाचक का नाम : मोवनी<br>पति का नाम: लालू<br>गृह संख्या : 8<br>उम्र : 57 लिंग : महिला       | फोटो उपलब्ध |
| 43 | RSD1188085       | निर्वाचक का नाम : राधुलाल<br>पिता का नाम: लालू<br>गृह संख्या : 8<br>उम्र : 31 लिंग : पुरुष     | फोटो उपलब्ध | 44 | RJ/18/143/216464 | निर्वाचक का नाम : फूलकी<br>पति का नाम: चूनिया<br>गृह संख्या : 9<br>उम्र : 74 लिंग : महिला         | फोटो उपलब्ध | 45 | RJ/18/143/216533 | निर्वाचक का नाम : शंकर<br>पिता का नाम: चूनिया<br>गृह संख्या : 9<br>उम्र : 52 लिंग : पुरुष     | फोटो उपलब्ध |
| 46 | HBX1966563       | निर्वाचक का नाम : कालकी<br>पति का नाम: शंकर<br>गृह संख्या : 9<br>उम्र : 49 लिंग : महिला        | फोटो उपलब्ध | 47 | RSD1188101       | निर्वाचक का नाम : नवली<br>पिता का नाम: चुनिया<br>गृह संख्या : 9<br>उम्र : 39 लिंग : महिला         | फोटो उपलब्ध | 48 | RSD1401033       | निर्वाचक का नाम : लक्ष्मीलाल<br>पिता का नाम: शंकर<br>गृह संख्या : 9<br>उम्र : 28 लिंग : पुरुष | फोटो उपलब्ध |
| 49 | RSD1401058       | निर्वाचक का नाम : आशुड़ी<br>पति का नाम: लक्ष्मीलाल<br>गृह संख्या : 9<br>उम्र : 27 लिंग : महिला | फोटो उपलब्ध | 50 | HBX1643162       | निर्वाचक का नाम : कालू<br>पिता का नाम: केसा<br>गृह संख्या : 10<br>उम्र : 52 लिंग : पुरुष          | फोटो उपलब्ध | 51 | RSD0103226       | निर्वाचक का नाम : चोखली<br>पति का नाम: दीता<br>गृह संख्या : 10<br>उम्र : 38 लिंग : महिला      | फोटो उपलब्ध |
| 52 | HBX1550722       | निर्वाचक का नाम : हवला<br>पिता का नाम: दीता<br>गृह संख्या : 11<br>उम्र : 64 लिंग : पुरुष       | फोटो उपलब्ध | 53 | RJ/18/143/216534 | निर्वाचक का नाम : नानी<br>पति का नाम: हवला<br>गृह संख्या : 11<br>उम्र : 62 लिंग : महिला           | फोटो उपलब्ध | 54 | RSD1254044       | निर्वाचक का नाम : प्रकाश<br>पिता का नाम: सवा<br>गृह संख्या : 11<br>उम्र : 31 लिंग : पुरुष     | फोटो उपलब्ध |
| 55 | RSD1254051       | निर्वाचक का नाम : गंगा<br>पति का नाम: प्रकाश<br>गृह संख्या : 11<br>उम्र : 30 लिंग : महिला      | फोटो उपलब्ध | 56 | HBX1550730       | निर्वाचक का नाम : डूंगा<br>पिता का नाम: दीता<br>गृह संख्या : 12<br>उम्र : 56 लिंग : पुरुष         | फोटो उपलब्ध | 57 | RJ/18/143/216535 | निर्वाचक का नाम : सुन्दरी<br>पति का नाम: डूंगा<br>गृह संख्या : 12<br>उम्र : 56 लिंग : महिला   | फोटो उपलब्ध |
| 58 | RSD1254127       | निर्वाचक का नाम : अम्बालाल<br>पिता का नाम: डूंगा<br>गृह संख्या : 12<br>उम्र : 29 लिंग : पुरुष  | फोटो उपलब्ध | 59 | RSD1641984       | निर्वाचक का नाम : लक्ष्मी<br>पति का नाम: अंबा लाल<br>गृह संख्या : 12<br>उम्र : 27 लिंग : महिला    | फोटो उपलब्ध | 60 | HBX1643170       | निर्वाचक का नाम : मांगीया<br>पिता का नाम: केसा<br>गृह संख्या : 13<br>उम्र : 56 लिंग : पुरुष   | फोटो उपलब्ध |

|    |                  |   |             |    |                  |  |             |    |            |  |             |
|----|------------------|---|-------------|----|------------------|--|-------------|----|------------|--|-------------|
| 61 | HBX1643188       | निर्वाचक का नाम : होनकी<br>पति का नाम: मांगीया<br>गृह संख्या : 13<br>उम्र : 54 लिंग : महिला                 | फोटो उपलब्ध | 62 | HBX2184141       | निर्वाचक का नाम : भाना<br>पिता का नाम: थावरा<br>गृह संख्या : 13<br>उम्र : 41 लिंग : पुरुष    | फोटो उपलब्ध | 63 | RSD0437897 | निर्वाचक का नाम : वरजू<br>पति का नाम: भाना<br>गृह संख्या : 13<br>उम्र : 39 लिंग : महिला      | फोटो उपलब्ध |
| 64 | RSD2537652       | निर्वाचक का नाम : हेमराज गमेती<br>पिता का नाम: मांगी लाल गमेती<br>गृह संख्या : 13<br>उम्र : 19 लिंग : पुरुष | फोटो उपलब्ध | 65 | RSD1941053       | निर्वाचक का नाम : भैरा<br>पिता का नाम: होमा<br>गृह संख्या : 14<br>उम्र : 59 लिंग : पुरुष     | फोटो उपलब्ध | 66 | HBX2183184 | निर्वाचक का नाम : रेशमी<br>पति का नाम: भैरा<br>गृह संख्या : 14<br>उम्र : 54 लिंग : महिला     | फोटो उपलब्ध |
| 67 | RJ/18/143/216057 | निर्वाचक का नाम : भैरा<br>पिता का नाम: वेणा<br>गृह संख्या : 15<br>उम्र : 69 लिंग : पुरुष                    | फोटो उपलब्ध | 68 | RJ/18/143/216059 | निर्वाचक का नाम : रवूमली<br>पति का नाम: भैरा<br>गृह संख्या : 15<br>उम्र : 67 लिंग : महिला    | फोटो उपलब्ध | 69 | HBX2183192 | निर्वाचक का नाम : कालकी<br>पति का नाम: भैरा राम<br>गृह संख्या : 15<br>उम्र : 62 लिंग : महिला | फोटो उपलब्ध |
| 70 | HBX1966589       | निर्वाचक का नाम : राम लाल<br>पिता का नाम: भैरा राम<br>गृह संख्या : 15<br>उम्र : 46 लिंग : पुरुष             | फोटो उपलब्ध | 71 | HBX1966597       | निर्वाचक का नाम : केसरी<br>पति का नाम: राम लाल<br>गृह संख्या : 15<br>उम्र : 44 लिंग : महिला  | फोटो उपलब्ध | 72 | HBX3121480 | निर्वाचक का नाम : गंगा राम<br>पिता का नाम: नाना<br>गृह संख्या : 15<br>उम्र : 41 लिंग : पुरुष | फोटो उपलब्ध |
| 73 | HBX3121316       | निर्वाचक का नाम : हकरा<br>पिता का नाम: नाना<br>गृह संख्या : 15<br>उम्र : 39 लिंग : पुरुष                    | फोटो उपलब्ध | 74 | RSD0272096       | निर्वाचक का नाम : पपूड़ा<br>पिता का नाम: भैरा<br>गृह संख्या : 15<br>उम्र : 36 लिंग : पुरुष   | फोटो उपलब्ध | 75 | RSD0805671 | निर्वाचक का नाम : कमला<br>पति का नाम: हकरा<br>गृह संख्या : 15<br>उम्र : 36 लिंग : महिला      | फोटो उपलब्ध |
| 76 | RSD0165761       | निर्वाचक का नाम : हीरकी<br>पति का नाम: पपूड़ा<br>गृह संख्या : 15<br>उम्र : 34 लिंग : महिला                  | फोटो उपलब्ध | 77 | RSD0805689       | निर्वाचक का नाम : लाली<br>पति का नाम: गंगाराम<br>गृह संख्या : 15<br>उम्र : 34 लिंग : महिला   | फोटो उपलब्ध | 78 | RSD1254275 | निर्वाचक का नाम : पेमली<br>पति का नाम: नका<br>गृह संख्या : 16<br>उम्र : 66 लिंग : महिला      | फोटो उपलब्ध |
| 79 | RJ/18/143/216624 | निर्वाचक का नाम : लाडू<br>पिता का नाम: होमा<br>गृह संख्या : 16<br>उम्र : 57 लिंग : पुरुष                    | फोटो उपलब्ध | 80 | HBX1643196       | निर्वाचक का नाम : गंगा<br>पति का नाम: लाडू<br>गृह संख्या : 16<br>उम्र : 55 लिंग : महिला      | फोटो उपलब्ध | 81 | HBX3121282 | निर्वाचक का नाम : सुगना<br>पति का नाम: मोहन<br>गृह संख्या : 16<br>उम्र : 42 लिंग : महिला     | फोटो उपलब्ध |
| 82 | RSD1254283       | निर्वाचक का नाम : कैलाश<br>पिता का नाम: नका<br>गृह संख्या : 16<br>उम्र : 30 लिंग : पुरुष                    | फोटो उपलब्ध | 83 | RSD1347129       | निर्वाचक का नाम : कमला बाई<br>पति का नाम: कैलाश<br>गृह संख्या : 16<br>उम्र : 28 लिंग : महिला | फोटो उपलब्ध | 84 | RSD2300408 | निर्वाचक का नाम : शांता<br>पिता का नाम: मोहन<br>गृह संख्या : 16<br>उम्र : 20 लिंग : महिला    | फोटो उपलब्ध |
| 85 | RJ/18/143/216536 | निर्वाचक का नाम : नानुडी<br>पति का नाम: नारिया<br>गृह संख्या : 17<br>उम्र : 67 लिंग : महिला                 | फोटो उपलब्ध | 86 | HBX1551696       | निर्वाचक का नाम : वैसा<br>पिता का नाम: होमा<br>गृह संख्या : 17<br>उम्र : 62 लिंग : पुरुष     | फोटो उपलब्ध | 87 | HBX2183200 | निर्वाचक का नाम : नाथी<br>पति का नाम: वैसा<br>गृह संख्या : 17<br>उम्र : 60 लिंग : महिला      | फोटो उपलब्ध |
| 88 | HBX1966613       | निर्वाचक का नाम : हरदाराम<br>पिता का नाम: नारीया<br>गृह संख्या : 17<br>उम्र : 42 लिंग : पुरुष               | फोटो उपलब्ध | 89 | RSD0805705       | निर्वाचक का नाम : धनकी<br>पति का नाम: हरदाराम<br>गृह संख्या : 17<br>उम्र : 40 लिंग : महिला   | फोटो उपलब्ध | 90 | RSD1970219 | निर्वाचक का नाम : नानुडी<br>पति का नाम: प्रकाश<br>गृह संख्या : 17<br>उम्र : 33 लिंग : महिला  | फोटो उपलब्ध |

|     |                  |  |     |                  |   |     |                  |   |
|-----|------------------|--|-----|------------------|---|-----|------------------|---|
| 91  | RSD1401074       | निर्वाचक का नाम : प्रकाश<br>पिता का नाम: नारु<br>गृह संख्या : 17<br>उम्र : 29 लिंग : पुरुष                 | 92  | HBX1550748       | निर्वाचक का नाम : वक्थू<br>पति का नाम: पेमा<br>गृह संख्या : 18<br>उम्र : 74 लिंग : महिला                      | 93  | HBX1550755       | निर्वाचक का नाम : मंगली<br>पति का नाम: तखता राम<br>गृह संख्या : 19<br>उम्र : 52 लिंग : महिला                |
| 94  | HBX1643204       | निर्वाचक का नाम : तखताराम<br>पिता का नाम: पेमा<br>गृह संख्या : 19<br>उम्र : 42 लिंग : पुरुष                | 95  | RJ/18/143/216625 | निर्वाचक का नाम : हूगला<br>पिता का नाम: मोती<br>गृह संख्या : 20<br>उम्र : 79 लिंग : पुरुष                     | 96  | RJ/18/143/216345 | निर्वाचक का नाम : नाथी<br>पति का नाम: हूगला<br>गृह संख्या : 20<br>उम्र : 76 लिंग : महिला                    |
| 97  | RJ/18/143/216336 | निर्वाचक का नाम : शंकर<br>पिता का नाम: हूगला<br>गृह संख्या : 20<br>उम्र : 57 लिंग : पुरुष                  | 98  | RJ/18/143/216348 | निर्वाचक का नाम : टमू<br>पति का नाम: शंकर<br>गृह संख्या : 20<br>उम्र : 55 लिंग : महिला                        | 99  | HBX3121761       | निर्वाचक का नाम : नका<br>पिता का नाम: हुका<br>गृह संख्या : 20<br>उम्र : 41 लिंग : पुरुष                     |
| 100 | HBX3121779       | निर्वाचक का नाम : हीरकी<br>पति का नाम: नका<br>गृह संख्या : 20<br>उम्र : 39 लिंग : महिला                    | 101 | HBX3121803       | निर्वाचक का नाम : पानडी<br>पति का नाम: मोहन<br>गृह संख्या : 20<br>उम्र : 37 लिंग : महिला                      | 102 | RSD0949677       | निर्वाचक का नाम : राधूलाल<br>पिता का नाम: शंकर लाल<br>गृह संख्या : 20<br>उम्र : 34 लिंग : पुरुष             |
| 103 | RSD0949685       | निर्वाचक का नाम : कुस्बा<br>पति का नाम: राधूलाल<br>गृह संख्या : 20<br>उम्र : 32 लिंग : महिला               | 104 | RSD1822279       | निर्वाचक का नाम : देवीलाल<br>पिता का नाम: शंकर<br>गृह संख्या : 20<br>उम्र : 26 लिंग : पुरुष                   | 105 | RSD1944958       | निर्वाचक का नाम : तुलसी गमेती<br>पति का नाम: देवी लाल गमेती<br>गृह संख्या : 20<br>उम्र : 26 लिंग : महिला    |
| 106 | RSD0531285       | निर्वाचक का नाम : चतरा<br>पिता का नाम: मन्ना<br>गृह संख्या : 22<br>उम्र : 76 लिंग : पुरुष                  | 107 | HBX1550763       | निर्वाचक का नाम : देवली<br>पति का नाम: रूपा<br>गृह संख्या : 22<br>उम्र : 67 लिंग : महिला                      | 108 | HBX1643212       | निर्वाचक का नाम : वालु गमेती<br>पिता का नाम: चतरा<br>गृह संख्या : 22<br>उम्र : 49 लिंग : पुरुष              |
| 109 | HBX2384956       | निर्वाचक का नाम : होमा<br>पिता का नाम: चतरा<br>गृह संख्या : 22<br>उम्र : 42 लिंग : पुरुष                   | 110 | RSD0805739       | निर्वाचक का नाम : प्रकाश<br>पिता का नाम: रूपा<br>गृह संख्या : 22<br>उम्र : 42 लिंग : पुरुष                    | 111 | RSD0805747       | निर्वाचक का नाम : शंकरी<br>पति का नाम: प्रकाश<br>गृह संख्या : 22<br>उम्र : 39 लिंग : महिला                  |
| 112 | RSD0876797       | निर्वाचक का नाम : लक्ष्मी<br>पति का नाम: वाला<br>गृह संख्या : 22<br>उम्र : 38 लिंग : महिला                 | 113 | RSD0805713       | निर्वाचक का नाम : कन्हैयालाल<br>पिता का नाम: रूपा<br>गृह संख्या : 22<br>उम्र : 37 लिंग : पुरुष                | 114 | RSD0805721       | निर्वाचक का नाम : धावरी<br>पति का नाम: कन्हैयालाल<br>गृह संख्या : 22<br>उम्र : 33 लिंग : महिला              |
| 115 | RSD2033090       | निर्वाचक का नाम : बाबू लाल मीणा<br>पिता का नाम: वालु राम मीना<br>गृह संख्या : 22<br>उम्र : 23 लिंग : पुरुष | 116 | RSD2139392       | निर्वाचक का नाम : रेखा बाई पारगी<br>पति का नाम: प्यारे लाल पारगी<br>गृह संख्या : 22<br>उम्र : 22 लिंग : महिला | 117 | RSD2195576       | निर्वाचक का नाम : प्यारे लाल पारगी<br>पिता का नाम: वालु राम जी<br>गृह संख्या : 22<br>उम्र : 21 लिंग : पुरुष |
| 118 | HBX1643246       | निर्वाचक का नाम : हकरा<br>पिता का नाम: माना<br>गृह संख्या : 23<br>उम्र : 49 लिंग : पुरुष                   | 119 | HBX2183986       | निर्वाचक का नाम : रूपा<br>पिता का नाम: देवा<br>गृह संख्या : 23<br>उम्र : 49 लिंग : पुरुष                      | 120 | HBX2184000       | निर्वाचक का नाम : सुन्दर<br>पिता का नाम: देवा<br>गृह संख्या : 23<br>उम्र : 47 लिंग : पुरुष                  |

|     |                  |   |     |            |  |     |                  |   |
|-----|------------------|---|-----|------------|--|-----|------------------|---|
| 121 | HBX1643253       | निर्वाचक का नाम : सनुडी<br>पति का नाम: हकरा<br>गृह संख्या : 23<br>उम्र : 46 लिंग : महिला            | 122 | HBX2183994 | निर्वाचक का नाम : गलकी<br>पति का नाम: रूपा<br>गृह संख्या : 23<br>उम्र : 45 लिंग : महिला                    | 123 | HBX2184026       | निर्वाचक का नाम : राजाराम<br>पिता का नाम: देवा<br>गृह संख्या : 23<br>उम्र : 45 लिंग : पुरुष             |
| 124 | HBX2184018       | निर्वाचक का नाम : लक्ष्मी<br>पति का नाम: सुन्दर<br>गृह संख्या : 23<br>उम्र : 43 लिंग : महिला        | 125 | HBX2184042 | निर्वाचक का नाम : कालू<br>पिता का नाम: देवा<br>गृह संख्या : 23<br>उम्र : 43 लिंग : पुरुष                   | 126 | HBX2184059       | निर्वाचक का नाम : ककुडी<br>पति का नाम: कालू<br>गृह संख्या : 23<br>उम्र : 41 लिंग : महिला                |
| 127 | HBX2184034       | निर्वाचक का नाम : कमला<br>पति का नाम: राजाराम<br>गृह संख्या : 23<br>उम्र : 41 लिंग : महिला          | 128 | RSD1188119 | निर्वाचक का नाम : सोवन<br>पिता का नाम: लिम्बा<br>गृह संख्या : 23<br>उम्र : 31 लिंग : पुरुष                 | 129 | RSD1254291       | निर्वाचक का नाम : सुगना<br>पति का नाम: सोवन<br>गृह संख्या : 23<br>उम्र : 30 लिंग : महिला                |
| 130 | RSD1254309       | निर्वाचक का नाम : श्यामलाल<br>पिता का नाम: लिम्बा<br>गृह संख्या : 23<br>उम्र : 29 लिंग : पुरुष      | 131 | RSD1401090 | निर्वाचक का नाम : शंकरलाल<br>पिता का नाम: लिम्बा<br>गृह संख्या : 23<br>उम्र : 27 लिंग : पुरुष              | 132 | RSD2048247       | निर्वाचक का नाम : लीला गमेती<br>पति का नाम: शंकर लाल गमेती<br>गृह संख्या : 23<br>उम्र : 26 लिंग : महिला |
| 133 | RSD2371714       | निर्वाचक का नाम : धावर<br>पिता का नाम: कमजी<br>गृह संख्या : 23<br>उम्र : 24 लिंग : पुरुष            | 134 | RSD2036515 | निर्वाचक का नाम : लखमा राम मीणा<br>पिता का नाम: राजू लाल मीणा<br>गृह संख्या : 23<br>उम्र : 23 लिंग : पुरुष | 135 | RSD2033736       | निर्वाचक का नाम : वेशा लाल<br>पिता का नाम: हकरा<br>गृह संख्या : 23<br>उम्र : 23 लिंग : पुरुष            |
| 136 | RSD2034007       | निर्वाचक का नाम : लक्ष्मी बाई<br>पति का नाम: वेशा राम<br>गृह संख्या : 23<br>उम्र : 23 लिंग : महिला  | 137 | RSD2401842 | निर्वाचक का नाम : मनु बाई<br>पति का नाम: श्याम लाल<br>गृह संख्या : 23<br>उम्र : 21 लिंग : महिला            | 138 | HBX2183218       | निर्वाचक का नाम : कमलचंद<br>पिता का नाम: अम्बाबा<br>गृह संख्या : 24<br>उम्र : 52 लिंग : पुरुष           |
| 139 | RJ/18/143/216362 | निर्वाचक का नाम : मोहन<br>पिता का नाम: देवा<br>गृह संख्या : 25<br>उम्र : 56 लिंग : पुरुष            | 140 | HBX1643287 | निर्वाचक का नाम : कालकी<br>पति का नाम: मोहन<br>गृह संख्या : 25<br>उम्र : 54 लिंग : महिला                   | 141 | RSD0026476       | निर्वाचक का नाम : प्रेमा<br>पिता का नाम: मोहन<br>गृह संख्या : 25<br>उम्र : 37 लिंग : पुरुष              |
| 142 | RSD1712355       | निर्वाचक का नाम : रेखा<br>पति का नाम: प्रेमा<br>गृह संख्या : 25<br>उम्र : 26 लिंग : महिला           | 143 | RSD2033769 | निर्वाचक का नाम : शांति लाल भील<br>पिता का नाम: मोहन<br>गृह संख्या : 25<br>उम्र : 23 लिंग : पुरुष          | 144 | RJ/18/143/217256 | निर्वाचक का नाम : गणेश लाल<br>पिता का नाम: उदाजी<br>गृह संख्या : 28<br>उम्र : 63 लिंग : पुरुष           |
| 145 | RJ/18/143/216074 | निर्वाचक का नाम : मोहनी<br>पति का नाम: गणेश लाल<br>गृह संख्या : 28<br>उम्र : 61 लिंग : महिला        | 146 | RSD0137927 | निर्वाचक का नाम : सुन्दर<br>पति का नाम: नरेश कुमार<br>गृह संख्या : 28<br>उम्र : 36 लिंग : महिला            | 147 | RSD0137919       | निर्वाचक का नाम : नरेश<br>पिता का नाम: गणेशलाल<br>गृह संख्या : 28<br>उम्र : 36 लिंग : पुरुष             |
| 148 | RSD1254317       | निर्वाचक का नाम : लीला देवी<br>पति का नाम: कैलाशचन्द्र<br>गृह संख्या : 28<br>उम्र : 34 लिंग : महिला | 149 | RSD1254325 | निर्वाचक का नाम : कैलाशचन्द्र<br>पिता का नाम: गणेशलाल<br>गृह संख्या : 28<br>उम्र : 29 लिंग : पुरुष         | 150 | RJ/18/143/216627 | निर्वाचक का नाम : हमेरी<br>पति का नाम: वैसा<br>गृह संख्या : 29<br>उम्र : 92 लिंग : महिला                |

|     |                  |   |     |                  |  |     |            |   |
|-----|------------------|---|-----|------------------|--|-----|------------|---|
| 151 | RJ/18/143/216360 | निर्वाचक का नाम : रामा<br>पिता का नाम: वैसा<br>गृह संख्या : 29<br>उम्र : 64 लिंग : पुरुष              | 152 | HBX2184067       | निर्वाचक का नाम : गमेरा<br>पिता का नाम: रामा<br>गृह संख्या : 29<br>उम्र : 43 लिंग : पुरुष                | 153 | HBX2184075 | निर्वाचक का नाम : मांगूली<br>पिता का नाम: गमेरा<br>गृह संख्या : 29<br>उम्र : 41 लिंग : महिला  |
| 154 | RSD1820695       | निर्वाचक का नाम : प्रताप गमेती<br>पिता का नाम: राम गमेती<br>गृह संख्या : 29<br>उम्र : 28 लिंग : पुरुष | 155 | RSD1823889       | निर्वाचक का नाम : वालाकी गमेती<br>पिता का नाम: प्रताप गमेती<br>गृह संख्या : 29<br>उम्र : 26 लिंग : महिला | 156 | RSD0389197 | निर्वाचक का नाम : मोता<br>पिता का नाम: सरूपा<br>गृह संख्या : 30<br>उम्र : 56 लिंग : पुरुष     |
| 157 | RJ/18/143/216539 | निर्वाचक का नाम : सौवनी<br>पिता का नाम: मोता<br>गृह संख्या : 30<br>उम्र : 54 लिंग : महिला             | 158 | RSD1401108       | निर्वाचक का नाम : छगन लाल<br>पिता का नाम: मोता<br>गृह संख्या : 30<br>उम्र : 28 लिंग : पुरुष              | 159 | RSD1820653 | निर्वाचक का नाम : नानी<br>पिता का नाम: छगन लाल<br>गृह संख्या : 30<br>उम्र : 25 लिंग : महिला   |
| 160 | RJ/18/143/217263 | निर्वाचक का नाम : खुमा<br>पिता का नाम: सरूपा<br>गृह संख्या : 31<br>उम्र : 51 लिंग : पुरुष             | 161 | RSD0166033       | निर्वाचक का नाम : बाबुडी<br>पिता का नाम: खुमा<br>गृह संख्या : 31<br>उम्र : 48 लिंग : महिला               | 162 | RSD0389213 | निर्वाचक का नाम : कुसबा<br>पिता का नाम: मोहन<br>गृह संख्या : 31<br>उम्र : 44 लिंग : महिला     |
| 163 | RJ/18/143/216508 | निर्वाचक का नाम : धर्मा<br>पिता का नाम: धन्ना<br>गृह संख्या : 33<br>उम्र : 64 लिंग : पुरुष            | 164 | RJ/18/143/216629 | निर्वाचक का नाम : रतू<br>पिता का नाम: अमरा<br>गृह संख्या : 33<br>उम्र : 60 लिंग : महिला                  | 165 | RSD0805804 | निर्वाचक का नाम : हीरकी<br>पिता का नाम: सोहनलाल<br>गृह संख्या : 33<br>उम्र : 58 लिंग : महिला  |
| 166 | RSD0389221       | निर्वाचक का नाम : सोहन लाल<br>पिता का नाम: जालू<br>गृह संख्या : 33<br>उम्र : 48 लिंग : पुरुष          | 167 | RSD0805762       | निर्वाचक का नाम : प्रकाश<br>पिता का नाम: अमरा<br>गृह संख्या : 33<br>उम्र : 36 लिंग : पुरुष               | 168 | RSD1188135 | निर्वाचक का नाम : मंजु<br>पिता का नाम: प्रभु<br>गृह संख्या : 33<br>उम्र : 36 लिंग : महिला     |
| 169 | RSD0499533       | निर्वाचक का नाम : मोहनलाल<br>पिता का नाम: सोहनलाल<br>गृह संख्या : 33<br>उम्र : 35 लिंग : पुरुष        | 170 | RSD0805770       | निर्वाचक का नाम : रतनी<br>पिता का नाम: प्रकाश<br>गृह संख्या : 33<br>उम्र : 35 लिंग : महिला               | 171 | RSD0499541 | निर्वाचक का नाम : वालकी<br>पिता का नाम: मोहन लाल<br>गृह संख्या : 33<br>उम्र : 33 लिंग : महिला |
| 172 | RSD1188127       | निर्वाचक का नाम : प्रभु<br>पिता का नाम: धर्मा<br>गृह संख्या : 33<br>उम्र : 32 लिंग : पुरुष            | 173 | RJ/18/143/216483 | निर्वाचक का नाम : धावरी<br>पिता का नाम: जूमा<br>गृह संख्या : 34<br>उम्र : 72 लिंग : महिला                | 174 | RSD0026450 | निर्वाचक का नाम : समीया<br>पिता का नाम: जूमा<br>गृह संख्या : 34<br>उम्र : 46 लिंग : पुरुष     |
| 175 | HBX1643311       | निर्वाचक का नाम : जमकु<br>पिता का नाम: समीया<br>गृह संख्या : 34<br>उम्र : 44 लिंग : महिला             | 176 | RJ/18/143/217195 | निर्वाचक का नाम : हरकू<br>पिता का नाम: वेला<br>गृह संख्या : 35<br>उम्र : 72 लिंग : महिला                 | 177 | HBX1643329 | निर्वाचक का नाम : कमीया<br>पिता का नाम: धन्ना<br>गृह संख्या : 35<br>उम्र : 62 लिंग : पुरुष    |
| 178 | RSD0805812       | निर्वाचक का नाम : चम्पा<br>पिता का नाम: कमिया<br>गृह संख्या : 35<br>उम्र : 56 लिंग : महिला            | 179 | RSD0805820       | निर्वाचक का नाम : टमु<br>पिता का नाम: कमिया<br>गृह संख्या : 35<br>उम्र : 36 लिंग : महिला                 | 180 | RSD1401116 | निर्वाचक का नाम : दिनेश<br>पिता का नाम: कमजी<br>गृह संख्या : 35<br>उम्र : 31 लिंग : पुरुष     |

|   |                           |   |                                 |  |                                 |
|---|---------------------------|---|---------------------------------|--|---------------------------------|
| 181<br>निर्वाचक का नाम : हुरमा<br>पिता का नाम: कमजी<br>गृह संख्या : 35<br>उम्र : 28 लिंग : पुरुष        | RSD1401124<br>फोटो उपलब्ध | 182<br>निर्वाचक का नाम : मीरकी<br>पति का नाम: दिनेश<br>गृह संख्या : 35<br>उम्र : 28 लिंग : महिला        | RSD1401132<br>फोटो उपलब्ध       | 183<br>निर्वाचक का नाम : वाला<br>पिता का नाम: सवा<br>गृह संख्या : 36<br>उम्र : 53 लिंग : पुरुष                   | RSD0165704<br>फोटो उपलब्ध       |
| 184<br>निर्वाचक का नाम : धापूडी<br>पति का नाम: वाला<br>गृह संख्या : 36<br>उम्र : 52 लिंग : महिला        | RSD1983071<br>फोटो उपलब्ध | 185<br>निर्वाचक का नाम : दिलीप कुमार<br>पिता का नाम: वलराम<br>गृह संख्या : 36<br>उम्र : 24 लिंग : पुरुष | RSD2078731<br>फोटो उपलब्ध       | 186<br>निर्वाचक का नाम : रतन लाल<br>पिता का नाम: वाला<br>गृह संख्या : 36<br>उम्र : 22 लिंग : पुरुष               | RSD2125797<br>फोटो उपलब्ध       |
| 187<br>निर्वाचक का नाम : खेता<br>पिता का नाम: पेमा<br>गृह संख्या : 37<br>उम्र : 39 लिंग : पुरुष         | RSD0499558<br>फोटो उपलब्ध | 188<br>निर्वाचक का नाम : रूपली<br>पति का नाम: खेता<br>गृह संख्या : 37<br>उम्र : 36 लिंग : महिला         | RSD0499566<br>फोटो उपलब्ध       | 189<br>निर्वाचक का नाम : नारायणलाल<br>पिता का नाम: पेमा<br>गृह संख्या : 37<br>उम्र : 32 लिंग : पुरुष             | RSD0499574<br>फोटो उपलब्ध       |
| 190<br>निर्वाचक का नाम : बालूराम<br>पिता का नाम: पेमा<br>गृह संख्या : 37<br>उम्र : 32 लिंग : पुरुष      | RSD0499582<br>फोटो उपलब्ध | 191<br>निर्वाचक का नाम : सोवनी बाई<br>पति का नाम: बालुराम<br>गृह संख्या : 37<br>उम्र : 31 लिंग : महिला  | RSD1401157<br>फोटो उपलब्ध       | 192<br>निर्वाचक का नाम : रूपी<br>पति का नाम: नारायण लाल<br>गृह संख्या : 37<br>उम्र : 27 लिंग : महिला             | RSD1401165<br>फोटो उपलब्ध       |
| 193<br>निर्वाचक का नाम : रमेश<br>पिता का नाम: धावरा<br>गृह संख्या : 38<br>उम्र : 39 लिंग : पुरुष        | HBX3122181<br>फोटो उपलब्ध | 194<br>निर्वाचक का नाम : शान्ता<br>पति का नाम: रमेश<br>गृह संख्या : 38<br>उम्र : 36 लिंग : महिला        | RSD0490060<br>फोटो उपलब्ध       | 195<br>निर्वाचक का नाम : भेरा<br>पिता का नाम: गौसा<br>गृह संख्या : 38<br>उम्र : 33 लिंग : पुरुष                  | RSD0805838<br>फोटो उपलब्ध       |
| 196<br>निर्वाचक का नाम : नान<br>पिता का नाम: गौसा<br>गृह संख्या : 38<br>उम्र : 30 लिंग : पुरुष          | RSD1188150<br>फोटो उपलब्ध | 197<br>निर्वाचक का नाम : रोडा<br>पिता का नाम: नाना<br>गृह संख्या : 40<br>उम्र : 99 लिंग : पुरुष         | RJ/18/143/217136<br>फोटो उपलब्ध | 198<br>निर्वाचक का नाम : पनकी<br>पति का नाम: रोडा<br>गृह संख्या : 40<br>उम्र : 84 लिंग : महिला                   | HBX1550805<br>फोटो उपलब्ध       |
| 199<br>निर्वाचक का नाम : नकुडी बाई<br>पति का नाम: गणेश लाल<br>गृह संख्या : 40<br>उम्र : 48 लिंग : महिला | HBX1643360<br>फोटो उपलब्ध | 200<br>निर्वाचक का नाम : लाली<br>पति का नाम: पपूडा<br>गृह संख्या : 40<br>उम्र : 46 लिंग : महिला         | HBX1643378<br>फोटो उपलब्ध       | 201<br>निर्वाचक का नाम : पपुडालाल<br>पिता का नाम: रोडा<br>गृह संख्या : 40<br>उम्र : 46 लिंग : पुरुष              | HBX1552629<br>फोटो उपलब्ध       |
| 202<br>निर्वाचक का नाम : गणेशलाल<br>पिता का नाम: रोडा<br>गृह संख्या : 40<br>उम्र : 45 लिंग : पुरुष      | HBX1643352<br>फोटो उपलब्ध | 203<br>निर्वाचक का नाम : नाथू<br>पिता का नाम: धन्ना<br>गृह संख्या : 41<br>उम्र : 84 लिंग : पुरुष        | RJ/18/143/216633<br>फोटो उपलब्ध | 204<br>निर्वाचक का नाम : देवली<br>पति का नाम: नाथू<br>गृह संख्या : 41<br>उम्र : 82 लिंग : महिला                  | RJ/18/143/216634<br>फोटो उपलब्ध |
| 205<br>निर्वाचक का नाम : रोडा<br>पिता का नाम: नाथू<br>गृह संख्या : 41<br>उम्र : 49 लिंग : पुरुष         | HBX2183226<br>फोटो उपलब्ध | 206<br>निर्वाचक का नाम : फुलकी<br>पति का नाम: रोडा<br>गृह संख्या : 41<br>उम्र : 43 लिंग : महिला         | RSD0531277<br>फोटो उपलब्ध       | 207<br>निर्वाचक का नाम : नवाराम<br>पिता का नाम: नाथू<br>गृह संख्या : 41<br>उम्र : 40 लिंग : पुरुष                | RSD0165811<br>फोटो उपलब्ध       |
| 208<br>निर्वाचक का नाम : पेमली<br>पति का नाम: नवाराम<br>गृह संख्या : 41<br>उम्र : 38 लिंग : महिला       | RSD0805846<br>फोटो उपलब्ध | 209<br>निर्वाचक का नाम : लिम्बडी<br>पति का नाम: रोडा<br>गृह संख्या : 41<br>उम्र : 38 लिंग : महिला       | RSD0876805<br>फोटो उपलब्ध       | 210<br>निर्वाचक का नाम : चतर लाल मीणा<br>पिता का नाम: रोडी लाल मीणा<br>गृह संख्या : 41<br>उम्र : 21 लिंग : पुरुष | RSD2318160<br>फोटो उपलब्ध       |

|     |                  |   |             |     |                  |  |             |     |                  |  |             |
|-----|------------------|---|-------------|-----|------------------|--|-------------|-----|------------------|--|-------------|
| 211 | RSD2489029       | निर्वाचक का नाम : किशन<br>पिता का नाम: नाथु<br>गृह संख्या : 41<br>उम्र : 20 लिंग : पुरुष                      | फोटो उपलब्ध | 212 | RJ/18/143/217134 | निर्वाचक का नाम : भेरा<br>पिता का नाम: रोडा<br>गृह संख्या : 42<br>उम्र : 57 लिंग : पुरुष         | फोटो उपलब्ध | 213 | HBX1643394       | निर्वाचक का नाम : जारकी<br>पिता का नाम: भेरा<br>गृह संख्या : 42<br>उम्र : 55 लिंग : महिला    | फोटो उपलब्ध |
| 214 | RSD1401173       | निर्वाचक का नाम : छगन लाल<br>पिता का नाम: भेरा<br>गृह संख्या : 42<br>उम्र : 28 लिंग : पुरुष                   | फोटो उपलब्ध | 215 | RSD1635663       | निर्वाचक का नाम : खेला<br>पिता का नाम: छगनलाल<br>गृह संख्या : 42<br>उम्र : 27 लिंग : महिला       | फोटो उपलब्ध | 216 | RSD1642057       | निर्वाचक का नाम : सोहन लाल<br>पिता का नाम: भेरा<br>गृह संख्या : 42<br>उम्र : 26 लिंग : पुरुष | फोटो उपलब्ध |
| 217 | RSD2220226       | निर्वाचक का नाम : काली<br>पिता का नाम: सोहन लाल<br>गृह संख्या : 42<br>उम्र : 21 लिंग : महिला                  | फोटो उपलब्ध | 218 | HBX1643402       | निर्वाचक का नाम : काना<br>पिता का नाम: राजू<br>गृह संख्या : 43<br>उम्र : 49 लिंग : पुरुष         | फोटो उपलब्ध | 219 | RSD0805853       | निर्वाचक का नाम : कमला<br>पिता का नाम: काना<br>गृह संख्या : 43<br>उम्र : 37 लिंग : महिला     | फोटो उपलब्ध |
| 220 | RSD2385771       | निर्वाचक का नाम : प्रेम लाल पारगी<br>पिता का नाम: काना राम पारगी<br>गृह संख्या : 43<br>उम्र : 21 लिंग : पुरुष | फोटो उपलब्ध | 221 | RJ/18/143/216033 | निर्वाचक का नाम : रोडा<br>पिता का नाम: वेणा<br>गृह संख्या : 44<br>उम्र : 64 लिंग : पुरुष         | फोटो उपलब्ध | 222 | RJ/18/143/216036 | निर्वाचक का नाम : प्रेमी<br>पिता का नाम: रोडा<br>गृह संख्या : 44<br>उम्र : 62 लिंग : महिला   | फोटो उपलब्ध |
| 223 | RJ/18/143/216038 | निर्वाचक का नाम : नानूडी<br>पिता का नाम: रोडा<br>गृह संख्या : 44<br>उम्र : 61 लिंग : महिला                    | फोटो उपलब्ध | 224 | RJ/18/143/217171 | निर्वाचक का नाम : शंकर<br>पिता का नाम: होमा<br>गृह संख्या : 44<br>उम्र : 54 लिंग : पुरुष         | फोटो उपलब्ध | 225 | RJ/18/143/216540 | निर्वाचक का नाम : छगनी<br>पिता का नाम: शंकर<br>गृह संख्या : 44<br>उम्र : 52 लिंग : महिला     | फोटो उपलब्ध |
| 226 | HBX1966647       | निर्वाचक का नाम : जीवला<br>पिता का नाम: होमा<br>गृह संख्या : 44<br>उम्र : 49 लिंग : पुरुष                     | फोटो उपलब्ध | 227 | HBX2384998       | निर्वाचक का नाम : सीताबाई<br>पिता का नाम: जीवला<br>गृह संख्या : 44<br>उम्र : 47 लिंग : महिला     | फोटो उपलब्ध | 228 | RSD1254333       | निर्वाचक का नाम : लसिया<br>पिता का नाम: शंकर<br>गृह संख्या : 44<br>उम्र : 32 लिंग : पुरुष    | फोटो उपलब्ध |
| 229 | RSD1254341       | निर्वाचक का नाम : कमला<br>पिता का नाम: लसिया<br>गृह संख्या : 44<br>उम्र : 30 लिंग : महिला                     | फोटो उपलब्ध | 230 | RJ/18/143/217130 | निर्वाचक का नाम : जेता<br>पिता का नाम: राजू<br>गृह संख्या : 45<br>उम्र : 60 लिंग : पुरुष         | फोटो उपलब्ध | 231 | RJ/18/143/216521 | निर्वाचक का नाम : मीरकी<br>पिता का नाम: जेता<br>गृह संख्या : 45<br>उम्र : 58 लिंग : महिला    | फोटो उपलब्ध |
| 232 | RSD1187814       | निर्वाचक का नाम : हिरालाल<br>पिता का नाम: जेता<br>गृह संख्या : 45<br>उम्र : 30 लिंग : पुरुष                   | फोटो उपलब्ध | 233 | RSD1765387       | निर्वाचक का नाम : मंजू देवी<br>पिता का नाम: रतन लाल<br>गृह संख्या : 45<br>उम्र : 28 लिंग : महिला | फोटो उपलब्ध | 234 | RSD1710870       | निर्वाचक का नाम : लेरकी<br>पिता का नाम: हीरालाल<br>गृह संख्या : 45<br>उम्र : 27 लिंग : महिला | फोटो उपलब्ध |
| 235 | RSD1711928       | निर्वाचक का नाम : रतन लाल<br>पिता का नाम: जेता<br>गृह संख्या : 45<br>उम्र : 27 लिंग : पुरुष                   | फोटो उपलब्ध | 236 | RJ/18/143/217137 | निर्वाचक का नाम : गोपा<br>पिता का नाम: होमा<br>गृह संख्या : 46<br>उम्र : 59 लिंग : पुरुष         | फोटो उपलब्ध | 237 | RJ/18/143/216541 | निर्वाचक का नाम : जमनी<br>पिता का नाम: गोपा<br>गृह संख्या : 46<br>उम्र : 57 लिंग : महिला     | फोटो उपलब्ध |
| 238 | RSD1401181       | निर्वाचक का नाम : हकरा<br>पिता का नाम: गोपा<br>गृह संख्या : 46/1<br>उम्र : 36 लिंग : पुरुष                    | फोटो उपलब्ध | 239 | RSD1401199       | निर्वाचक का नाम : लालकी<br>पिता का नाम: हकरा<br>गृह संख्या : 46/1<br>उम्र : 34 लिंग : महिला      | फोटो उपलब्ध | 240 | HBX1966654       | निर्वाचक का नाम : शंकर<br>पिता का नाम: राजू<br>गृह संख्या : 47<br>उम्र : 58 लिंग : पुरुष     | फोटो उपलब्ध |

|  |                  |  |                  |   |                  |
|--|------------------|--|------------------|---|------------------|
| 241<br>निर्वाचक का नाम : भुरकी<br>पति का नाम: शंकर<br>गृह संख्या : 47<br>उम्र : 56 लिंग : महिला              | RSD1944933       | 242<br>निर्वाचक का नाम : मोहन<br>पिता का नाम: दल्ला<br>गृह संख्या : 47<br>उम्र : 40 लिंग : पुरुष       | RSD0080051       | 243<br>निर्वाचक का नाम : डाकू<br>पिता का नाम: शंकर<br>गृह संख्या : 47<br>उम्र : 36 लिंग : महिला         | HBX3120334       |
| 244<br>निर्वाचक का नाम : बंशीलाल<br>पिता का नाम: शंकर<br>गृह संख्या : 47<br>उम्र : 33 लिंग : पुरुष           | RSD0876821       | 245<br>निर्वाचक का नाम : मदनलाल<br>पिता का नाम: दल्ला<br>गृह संख्या : 47<br>उम्र : 32 लिंग : पुरुष     | RSD0876813       | 246<br>निर्वाचक का नाम : गणेशी देवी<br>पति का नाम: मदन लाल<br>गृह संख्या : 47<br>उम्र : 32 लिंग : महिला | RSD1347137       |
| 247<br>निर्वाचक का नाम : तुलसी गमेती<br>पति का नाम: बंसी गमेती<br>गृह संख्या : 47<br>उम्र : 31 लिंग : महिला  | RSD1765072       | 248<br>निर्वाचक का नाम : राजाराम<br>पिता का नाम: हरा<br>गृह संख्या : 49<br>उम्र : 46 लिंग : पुरुष      | HBX3121563       | 249<br>निर्वाचक का नाम : कमला<br>पति का नाम: राजा राम<br>गृह संख्या : 49<br>उम्र : 42 लिंग : महिला      | HBX1966662       |
| 250<br>निर्वाचक का नाम : कमल चन्द<br>पिता का नाम: उदा<br>गृह संख्या : 50<br>उम्र : 64 लिंग : पुरुष           | RJ/18/143/216542 | 251<br>निर्वाचक का नाम : भूरकी<br>पति का नाम: कमला<br>गृह संख्या : 50<br>उम्र : 62 लिंग : महिला        | RJ/18/143/216250 | 252<br>निर्वाचक का नाम : ललिता<br>पति का नाम: सुनिल<br>गृह संख्या : 50<br>उम्र : 38 लिंग : महिला        | RSD0154476       |
| 253<br>निर्वाचक का नाम : नकुडी<br>पति का नाम: हरजी<br>गृह संख्या : 52<br>उम्र : 74 लिंग : महिला              | RJ/18/143/216443 | 254<br>निर्वाचक का नाम : राजूडी<br>पति का नाम: शंकर<br>गृह संख्या : 52<br>उम्र : 49 लिंग : महिला       | RSD0805879       | 255<br>निर्वाचक का नाम : भग्गा<br>पिता का नाम: हरजी<br>गृह संख्या : 52<br>उम्र : 42 लिंग : पुरुष        | HBX2183770       |
| 256<br>निर्वाचक का नाम : अम्बावी<br>पति का नाम: भग्गा<br>गृह संख्या : 52<br>उम्र : 41 लिंग : महिला           | HBX2183788       | 257<br>निर्वाचक का नाम : शंकर<br>पिता का नाम: हरजी<br>गृह संख्या : 52<br>उम्र : 36 लिंग : पुरुष        | RSD0805861       | 258<br>निर्वाचक का नाम : किशन<br>पिता का नाम: हरजी<br>गृह संख्या : 52<br>उम्र : 33 लिंग : पुरुष         | RSD0805887       |
| 259<br>निर्वाचक का नाम : जीवन लाल मीणा<br>पिता का नाम: धर्म चंद<br>गृह संख्या : 52<br>उम्र : 25 लिंग : पुरुष | RSD2047496       | 260<br>निर्वाचक का नाम : गंगा<br>पति का नाम: नारू<br>गृह संख्या : 53<br>उम्र : 79 लिंग : महिला         | RJ/18/143/216251 | 261<br>निर्वाचक का नाम : केसा<br>पिता का नाम: नारू<br>गृह संख्या : 53<br>उम्र : 59 लिंग : पुरुष         | RJ/18/143/216545 |
| 262<br>निर्वाचक का नाम : कालकी<br>पति का नाम: केसा<br>गृह संख्या : 53<br>उम्र : 58 लिंग : महिला              | RJ/18/143/216078 | 263<br>निर्वाचक का नाम : फला<br>पिता का नाम: नारू<br>गृह संख्या : 53<br>उम्र : 49 लिंग : पुरुष         | HBX2183242       | 264<br>निर्वाचक का नाम : दितली<br>पति का नाम: फला<br>गृह संख्या : 53<br>उम्र : 46 लिंग : महिला          | HBX2183259       |
| 265<br>निर्वाचक का नाम : बंशीलाल<br>पिता का नाम: केसा<br>गृह संख्या : 53<br>उम्र : 29 लिंग : महिला           | RSD1254366       | 266<br>निर्वाचक का नाम : रमेश<br>पिता का नाम: काना<br>गृह संख्या : 53<br>उम्र : 29 लिंग : पुरुष        | RSD1254374       | 267<br>निर्वाचक का नाम : मंगली<br>पति का नाम: रमेश<br>गृह संख्या : 53<br>उम्र : 28 लिंग : महिला         | RSD1401215       |
| 268<br>निर्वाचक का नाम : देतली<br>पति का नाम: बंशी लाल<br>गृह संख्या : 53<br>उम्र : 26 लिंग : महिला          | RSD1712017       | 269<br>निर्वाचक का नाम : प्रेमचंद<br>पिता का नाम: केसुलाल<br>गृह संख्या : 53<br>उम्र : 26 लिंग : पुरुष | RSD1642065       | 270<br>निर्वाचक का नाम : लाली<br>पति का नाम: उदा<br>गृह संख्या : 55<br>उम्र : 88 लिंग : महिला           | RJ/18/143/217278 |

|       |                  |  |             |     |                  |  |             |       |                  |  |             |
|-------|------------------|--|-------------|-----|------------------|--|-------------|-------|------------------|--|-------------|
| 271   | RJ/18/143/216410 | निर्वाचक का नाम : लालू<br>पिता का नाम: उदा<br>गृह संख्या : 55<br>उम्र : 58 लिंग : पुरुष                | फोटो उपलब्ध | 272 | RSD1188176       | निर्वाचक का नाम : खेमालाल<br>पिता का नाम: लालू<br>गृह संख्या : 55<br>उम्र : 30 लिंग : पुरुष      | फोटो उपलब्ध | 273   | RSD1188184       | निर्वाचक का नाम : टमु बाई<br>पिता का नाम: खेमालाल<br>गृह संख्या : 55<br>उम्र : 28 लिंग : महिला         | फोटो उपलब्ध |
| 274   | RJ/18/143/216412 | निर्वाचक का नाम : नानुडी<br>पति का नाम: लालू<br>गृह संख्या : 56<br>उम्र : 56 लिंग : महिला              | फोटो उपलब्ध | 275 | HBX1550813       | निर्वाचक का नाम : भँवर<br>पिता का नाम: ऊदा<br>गृह संख्या : 57<br>उम्र : 52 लिंग : पुरुष          | फोटो उपलब्ध | 276   | RSD0389239       | निर्वाचक का नाम : पुनकी<br>पति का नाम: भंवरलाल<br>गृह संख्या : 57<br>उम्र : 39 लिंग : महिला            | फोटो उपलब्ध |
| 277   | RSD0805895       | निर्वाचक का नाम : रतु<br>पति का नाम: भंवर<br>गृह संख्या : 57<br>उम्र : 34 लिंग : महिला                 | फोटो उपलब्ध | 278 | RJ/18/143/216546 | निर्वाचक का नाम : जेता<br>पिता का नाम: मन्ना<br>गृह संख्या : 59<br>उम्र : 62 लिंग : पुरुष        | फोटो उपलब्ध | 279   | HBX1550839       | निर्वाचक का नाम : केसरी<br>पति का नाम: जेता<br>गृह संख्या : 59<br>उम्र : 60 लिंग : महिला               | फोटो उपलब्ध |
| 280   | RSD2491132       | निर्वाचक का नाम : प्यारा<br>पिता का नाम: पेमा<br>गृह संख्या : 60<br>उम्र : 59 लिंग : पुरुष             | फोटो उपलब्ध | 281 | HBX1966688       | निर्वाचक का नाम : कालकी<br>पति का नाम: प्यारा<br>गृह संख्या : 60<br>उम्र : 54 लिंग : महिला       | फोटो उपलब्ध | 282   | RSD2036291       | निर्वाचक का नाम : रतन लाल<br>पिता का नाम: प्यारे लाल<br>गृह संख्या : 60<br>उम्र : 23 लिंग : पुरुष      | फोटो उपलब्ध |
| 283   | RSD2036333       | निर्वाचक का नाम : होमली<br>पति का नाम: रतन लाल<br>गृह संख्या : 60<br>उम्र : 23 लिंग : महिला            | फोटो उपलब्ध | 284 | RJ/18/143/216505 | निर्वाचक का नाम : रोडा<br>पिता का नाम: पेमा<br>गृह संख्या : 62<br>उम्र : 64 लिंग : पुरुष         | फोटो उपलब्ध | 285   | HBX1643436       | निर्वाचक का नाम : काऊडी<br>पति का नाम: रोडा<br>गृह संख्या : 62<br>उम्र : 62 लिंग : महिला               | फोटो उपलब्ध |
| 286   | RSD0949701       | निर्वाचक का नाम : प्रकाश लाल<br>पिता का नाम: रोडा<br>गृह संख्या : 62<br>उम्र : 31 लिंग : पुरुष         | फोटो उपलब्ध | 287 | RSD1642073       | निर्वाचक का नाम : लक्ष्मी बाई<br>पति का नाम: प्रकाश<br>गृह संख्या : 62<br>उम्र : 27 लिंग : महिला | फोटो उपलब्ध | 288   | RSD2553378       | निर्वाचक का नाम : मांगी<br>पिता का नाम: रोडा<br>गृह संख्या : 62<br>उम्र : 19 लिंग : महिला              | फोटो उपलब्ध |
| 289   | RJ/18/143/216017 | निर्वाचक का नाम : हमेरा<br>पिता का नाम: दौला<br>गृह संख्या : 63<br>उम्र : 89 लिंग : पुरुष              | फोटो उपलब्ध | 290 | RJ/18/143/216048 | निर्वाचक का नाम : रतनी<br>पति का नाम: हमेरा<br>गृह संख्या : 63<br>उम्र : 87 लिंग : महिला         | फोटो उपलब्ध | 291   | HBX1966696       | निर्वाचक का नाम : गमाना<br>पिता का नाम: हमेरा<br>गृह संख्या : 63<br>उम्र : 46 लिंग : पुरुष             | फोटो उपलब्ध |
| 292   | RSD1347210       | निर्वाचक का नाम : गीता<br>पति का नाम: गमाना<br>गृह संख्या : 63<br>उम्र : 40 लिंग : महिला               | फोटो उपलब्ध | 293 | RJ/18/143/217128 | निर्वाचक का नाम : धूलचन्द<br>पिता का नाम: हमेरा<br>गृह संख्या : 64<br>उम्र : 61 लिंग : पुरुष     | फोटो उपलब्ध | 294   | RJ/18/143/216077 | निर्वाचक का नाम : सोवनी<br>पति का नाम: धूलचन्द<br>गृह संख्या : 64<br>उम्र : 59 लिंग : महिला            | फोटो उपलब्ध |
| # 295 | HBX3120367       | निर्वाचक का नाम : राजेन्द्र<br>पिता का नाम: धूल चन्द मीणा<br>गृह संख्या : 64<br>उम्र : 37 लिंग : पुरुष | फोटो उपलब्ध | 296 | RSD1254416       | निर्वाचक का नाम : जीवन<br>पति का नाम: राजेन्द्र<br>गृह संख्या : 64<br>उम्र : 31 लिंग : महिला     | फोटो उपलब्ध | # 297 | RSD1401223       | निर्वाचक का नाम : अशोक मीणा<br>पिता का नाम: धूल चन्द मीणा<br>गृह संख्या : 64<br>उम्र : 27 लिंग : पुरुष | फोटो उपलब्ध |
| 298   | RSD1822345       | निर्वाचक का नाम : भवरी<br>पति का नाम: अशोक<br>गृह संख्या : 64<br>उम्र : 27 लिंग : महिला                | फोटो उपलब्ध | 299 | HBX1643451       | निर्वाचक का नाम : सवा<br>पिता का नाम: दौला<br>गृह संख्या : 65<br>उम्र : 91 लिंग : पुरुष          | फोटो उपलब्ध | 300   | HBX1643469       | निर्वाचक का नाम : नवली<br>पति का नाम: सवा<br>गृह संख्या : 65<br>उम्र : 89 लिंग : महिला                 | फोटो उपलब्ध |

|     |                  |   |             |     |                  |  |             |     |                  |  |             |
|-----|------------------|---|-------------|-----|------------------|--|-------------|-----|------------------|--|-------------|
| 301 | RSD1678267       | निर्वाचक का नाम : धर्मचंद मीना<br>पिता का नाम: मांगी चन्द मीणा<br>गृह संख्या : 65<br>उम्र : 26 लिंग : पुरुष | फोटो उपलब्ध | 302 | RJ/18/143/216519 | निर्वाचक का नाम : रामा<br>पिता का नाम: मनजी<br>गृह संख्या : 66<br>उम्र : 69 लिंग : पुरुष         | फोटो उपलब्ध | 303 | HBX1550847       | निर्वाचक का नाम : रूपली<br>पति का नाम: रामा<br>गृह संख्या : 66<br>उम्र : 65 लिंग : महिला                 | फोटो उपलब्ध |
| 304 | RSD0103416       | निर्वाचक का नाम : दुर्गाशंकर<br>पिता का नाम: रामलाल<br>गृह संख्या : 66<br>उम्र : 39 लिंग : पुरुष            | फोटो उपलब्ध | 305 | RSD1401231       | निर्वाचक का नाम : दुर्गा<br>पति का नाम: दुर्गा शंकर<br>गृह संख्या : 66<br>उम्र : 38 लिंग : महिला | फोटो उपलब्ध | 306 | RSD1287127       | निर्वाचक का नाम : गोपाल<br>पिता का नाम: रामा<br>गृह संख्या : 66<br>उम्र : 38 लिंग : पुरुष                | फोटो उपलब्ध |
| 307 | RSD1287135       | निर्वाचक का नाम : मोवनी<br>पति का नाम: गोपाल<br>गृह संख्या : 66<br>उम्र : 35 लिंग : महिला                   | फोटो उपलब्ध | 308 | RSD1254432       | निर्वाचक का नाम : अशोक कुमार<br>पिता का नाम: रामलाल<br>गृह संख्या : 66<br>उम्र : 28 लिंग : पुरुष | फोटो उपलब्ध | 309 | RSD1894104       | निर्वाचक का नाम : सुरता मीना<br>पति का नाम: अशोक कुमार मीना<br>गृह संख्या : 66<br>उम्र : 27 लिंग : महिला | फोटो उपलब्ध |
| 310 | RJ/18/143/216371 | निर्वाचक का नाम : धर्मा<br>पिता का नाम: मनजी<br>गृह संख्या : 67<br>उम्र : 66 लिंग : पुरुष                   | फोटो उपलब्ध | 311 | RJ/18/143/216252 | निर्वाचक का नाम : जारकी<br>पति का नाम: धर्मा<br>गृह संख्या : 67<br>उम्र : 64 लिंग : महिला        | फोटो उपलब्ध | 312 | RJ/18/143/217172 | निर्वाचक का नाम : नकुडा<br>पिता का नाम: मनजी<br>गृह संख्या : 67<br>उम्र : 59 लिंग : पुरुष                | फोटो उपलब्ध |
| 313 | HBX1966712       | निर्वाचक का नाम : शांता<br>पति का नाम: नकुडा<br>गृह संख्या : 67<br>उम्र : 56 लिंग : महिला                   | फोटो उपलब्ध | 314 | RSD1254440       | निर्वाचक का नाम : कालुलाल<br>पिता का नाम: नकुडा<br>गृह संख्या : 67<br>उम्र : 30 लिंग : पुरुष     | फोटो उपलब्ध | 315 | RSD2256808       | निर्वाचक का नाम : दिनेश कुमार मीना<br>पिता का नाम: धर्म<br>गृह संख्या : 67<br>उम्र : 21 लिंग : पुरुष     | फोटो उपलब्ध |
| 316 | RJ/18/143/216137 | निर्वाचक का नाम : पेमा<br>पिता का नाम: प्रथा<br>गृह संख्या : 68<br>उम्र : 71 लिंग : पुरुष                   | फोटो उपलब्ध | 317 | RJ/18/143/216355 | निर्वाचक का नाम : जारकी<br>पति का नाम: पेमा<br>गृह संख्या : 68<br>उम्र : 69 लिंग : महिला         | फोटो उपलब्ध | 318 | RJ/18/143/216547 | निर्वाचक का नाम : थावरी<br>पति का नाम: पेमा<br>गृह संख्या : 68<br>उम्र : 68 लिंग : महिला                 | फोटो उपलब्ध |
| 319 | RSD0103408       | निर्वाचक का नाम : पुना<br>पिता का नाम: पेमा<br>गृह संख्या : 68<br>उम्र : 38 लिंग : पुरुष                    | फोटो उपलब्ध | 320 | RSD0805937       | निर्वाचक का नाम : शान्ता<br>पति का नाम: पुना<br>गृह संख्या : 68<br>उम्र : 36 लिंग : महिला        | फोटो उपलब्ध | 321 | RSD1188390       | निर्वाचक का नाम : मीठालाल<br>पिता का नाम: पेमा<br>गृह संख्या : 68<br>उम्र : 31 लिंग : पुरुष              | फोटो उपलब्ध |
| 322 | RSD1878172       | निर्वाचक का नाम : मीरा<br>पति का नाम: मीठा लाल<br>गृह संख्या : 68<br>उम्र : 31 लिंग : महिला                 | फोटो उपलब्ध | 323 | RSD2022689       | निर्वाचक का नाम : सुरेश<br>पिता का नाम: प्रेमा<br>गृह संख्या : 68<br>उम्र : 24 लिंग : पुरुष      | फोटो उपलब्ध | 324 | RJ/18/143/216374 | निर्वाचक का नाम : सोहन<br>पिता का नाम: रोडा<br>गृह संख्या : 69<br>उम्र : 66 लिंग : पुरुष                 | फोटो उपलब्ध |
| 325 | RJ/18/143/216373 | निर्वाचक का नाम : लिम्बडी<br>पति का नाम: सोहन<br>गृह संख्या : 69<br>उम्र : 64 लिंग : महिला                  | फोटो उपलब्ध | 326 | RJ/18/143/216548 | निर्वाचक का नाम : कला<br>पिता का नाम: रोडा<br>गृह संख्या : 69<br>उम्र : 62 लिंग : पुरुष          | फोटो उपलब्ध | 327 | RSD1287143       | निर्वाचक का नाम : लीला<br>पति का नाम: भेरूलाल<br>गृह संख्या : 69<br>उम्र : 42 लिंग : महिला               | फोटो उपलब्ध |
| 328 | RSD1287150       | निर्वाचक का नाम : भेरूलाल<br>पिता का नाम: सोहनलाल<br>गृह संख्या : 69<br>उम्र : 36 लिंग : पुरुष              | फोटो उपलब्ध | 329 | RSD0490102       | निर्वाचक का नाम : मोहनलाल<br>पिता का नाम: कल्ला<br>गृह संख्या : 69<br>उम्र : 34 लिंग : पुरुष     | फोटो उपलब्ध | 330 | RSD0490094       | निर्वाचक का नाम : गमानलाल<br>पिता का नाम: कल्ला<br>गृह संख्या : 69<br>उम्र : 33 लिंग : पुरुष             | फोटो उपलब्ध |

|     |                  |  |     |                  |   |     |                  |   |
|-----|------------------|--|-----|------------------|---|-----|------------------|---|
| 331 | RSD0490086       | निर्वाचक का नाम : धापू<br>पति का नाम: मोहनलाल<br>गृह संख्या : 69<br>उम्र : 33 लिंग : महिला         | 332 | RSD0490078       | निर्वाचक का नाम : लीला<br>पति का नाम: गमानलाल<br>गृह संख्या : 69<br>उम्र : 32 लिंग : महिला    | 333 | RSD1401249       | निर्वाचक का नाम : मीरा कुमारी<br>पति का नाम: लालुराम<br>गृह संख्या : 69<br>उम्र : 31 लिंग : महिला       |
| 334 | RSD1254457       | निर्वाचक का नाम : लालु<br>पिता का नाम: कला<br>गृह संख्या : 69<br>उम्र : 31 लिंग : पुरुष            | 335 | RSD1254465       | निर्वाचक का नाम : मुकेश<br>पिता का नाम: कला<br>गृह संख्या : 69<br>उम्र : 29 लिंग : पुरुष      | 336 | RSD1762814       | निर्वाचक का नाम : प्रिया<br>पति का नाम: दिनेश<br>गृह संख्या : 69<br>उम्र : 29 लिंग : महिला              |
| 337 | RSD1961010       | निर्वाचक का नाम : खेला कुमारी<br>पति का नाम: भेरू लाल<br>गृह संख्या : 69<br>उम्र : 29 लिंग : महिला | 338 | RSD1767177       | निर्वाचक का नाम : दिनेश<br>पिता का नाम: कल्ला<br>गृह संख्या : 69<br>उम्र : 27 लिंग : पुरुष    | 339 | RSD2033983       | निर्वाचक का नाम : इन्द्रा गमेती<br>पति का नाम: मुकेश गमेती<br>गृह संख्या : 69<br>उम्र : 23 लिंग : महिला |
| 340 | RJ/18/143/216549 | निर्वाचक का नाम : धापुडी<br>पति का नाम: कला<br>गृह संख्या : 70<br>उम्र : 60 लिंग : महिला           | 341 | RJ/18/143/216446 | निर्वाचक का नाम : लक्ष्मी<br>पति का नाम: भेरा<br>गृह संख्या : 71<br>उम्र : 67 लिंग : महिला    | 342 | HBX1643477       | निर्वाचक का नाम : वालूराम<br>पिता का नाम: भेरा<br>गृह संख्या : 71<br>उम्र : 46 लिंग : पुरुष             |
| 343 | RSD0103424       | निर्वाचक का नाम : प्रेमी<br>पति का नाम: वालूराम<br>गृह संख्या : 71<br>उम्र : 43 लिंग : महिला       | 344 | RSD0876847       | निर्वाचक का नाम : मांगू<br>पिता का नाम: भेरा<br>गृह संख्या : 71<br>उम्र : 35 लिंग : पुरुष     | 345 | RSD0876854       | निर्वाचक का नाम : सविता<br>पति का नाम: मांगू<br>गृह संख्या : 71<br>उम्र : 33 लिंग : महिला               |
| 346 | RSD0876862       | निर्वाचक का नाम : प्रकाश<br>पिता का नाम: भेरा<br>गृह संख्या : 71<br>उम्र : 33 लिंग : पुरुष         | 347 | RSD0876870       | निर्वाचक का नाम : सुखी<br>पति का नाम: प्रकाश<br>गृह संख्या : 71<br>उम्र : 32 लिंग : महिला     | 348 | RSD2551422       | निर्वाचक का नाम : राधू<br>पिता का नाम: भेरा<br>गृह संख्या : 71<br>उम्र : 19 लिंग : पुरुष                |
| 349 | RJ/18/143/216444 | निर्वाचक का नाम : भंवरी<br>पति का नाम: नाथू<br>गृह संख्या : 72<br>उम्र : 64 लिंग : महिला           | 350 | RSD1820711       | निर्वाचक का नाम : सुमली<br>पति का नाम: बाबूलाल<br>गृह संख्या : 72<br>उम्र : 37 लिंग : महिला   | 351 | RSD0490110       | निर्वाचक का नाम : खेमा<br>पिता का नाम: नाथू<br>गृह संख्या : 72<br>उम्र : 35 लिंग : पुरुष                |
| 352 | RSD0490128       | निर्वाचक का नाम : लीला<br>पति का नाम: खेमा<br>गृह संख्या : 72<br>उम्र : 33 लिंग : महिला            | 353 | RSD0876888       | निर्वाचक का नाम : नाना<br>पिता का नाम: नाथू<br>गृह संख्या : 72<br>उम्र : 33 लिंग : पुरुष      | 354 | RSD0876896       | निर्वाचक का नाम : पानडी<br>पति का नाम: नाना<br>गृह संख्या : 72<br>उम्र : 32 लिंग : महिला                |
| 355 | RSD1684182       | निर्वाचक का नाम : हकरी बाई<br>पति का नाम: नाना<br>गृह संख्या : 72<br>उम्र : 31 लिंग : महिला        | 356 | RSD1254481       | निर्वाचक का नाम : बाबूलाल<br>पिता का नाम: नाथु<br>गृह संख्या : 72<br>उम्र : 29 लिंग : पुरुष   | 357 | RJ/18/143/216445 | निर्वाचक का नाम : छगनी<br>पति का नाम: हीरा<br>गृह संख्या : 73<br>उम्र : 57 लिंग : महिला                 |
| 358 | RSD1188218       | निर्वाचक का नाम : शान्तिलाल<br>पिता का नाम: हीरा<br>गृह संख्या : 73<br>उम्र : 34 लिंग : पुरुष      | 359 | RSD1188374       | निर्वाचक का नाम : रूपली<br>पति का नाम: शान्तिलाल<br>गृह संख्या : 73<br>उम्र : 31 लिंग : महिला | 360 | RSD1633312       | निर्वाचक का नाम : राजू<br>पिता का नाम: हीरा<br>गृह संख्या : 73<br>उम्र : 27 लिंग : पुरुष                |

|     |                  |  |             |     |                  |  |             |     |                  |   |             |
|-----|------------------|--|-------------|-----|------------------|--|-------------|-----|------------------|---|-------------|
| 361 | RSD1678309       | निर्वाचक का नाम : लाली<br>पति का नाम: राजू<br>गृह संख्या : 73<br>उम्र : 27 लिंग : महिला        | फोटो उपलब्ध | 362 | RJ/18/143/216405 | निर्वाचक का नाम : धावरा<br>पिता का नाम: खेमा<br>गृह संख्या : 74<br>उम्र : 64 लिंग : पुरुष            | फोटो उपलब्ध | 363 | RJ/18/143/216102 | निर्वाचक का नाम : भंवरी<br>पति का नाम: धावरा<br>गृह संख्या : 74<br>उम्र : 62 लिंग : महिला               | फोटो उपलब्ध |
| 364 | RSD1254499       | निर्वाचक का नाम : लालुराम<br>पिता का नाम: धावरा<br>गृह संख्या : 74<br>उम्र : 30 लिंग : पुरुष   | फोटो उपलब्ध | 365 | RSD1254507       | निर्वाचक का नाम : सिला बाई<br>पति का नाम: लालुराम<br>गृह संख्या : 74<br>उम्र : 30 लिंग : महिला       | फोटो उपलब्ध | 366 | RSD1254515       | निर्वाचक का नाम : डुंगाराम<br>पिता का नाम: धावरा<br>गृह संख्या : 74<br>उम्र : 29 लिंग : पुरुष           | फोटो उपलब्ध |
| 367 | RSD1401264       | निर्वाचक का नाम : सुरेश<br>पिता का नाम: धावरा<br>गृह संख्या : 74<br>उम्र : 27 लिंग : पुरुष     | फोटो उपलब्ध | 368 | RJ/18/143/216552 | निर्वाचक का नाम : धावरा<br>पिता का नाम: पूरा<br>गृह संख्या : 77<br>उम्र : 74 लिंग : पुरुष            | फोटो उपलब्ध | 369 | RJ/18/143/216553 | निर्वाचक का नाम : गूजरी<br>पति का नाम: धावरा<br>गृह संख्या : 77<br>उम्र : 72 लिंग : महिला               | फोटो उपलब्ध |
| 370 | RSD0805945       | निर्वाचक का नाम : रतन<br>पिता का नाम: धावरा<br>गृह संख्या : 77<br>उम्र : 32 लिंग : पुरुष       | फोटो उपलब्ध | 371 | RSD0805952       | निर्वाचक का नाम : पूनकी<br>पति का नाम: रतन<br>गृह संख्या : 77<br>उम्र : 32 लिंग : महिला              | फोटो उपलब्ध | 372 | RJ/18/143/216480 | निर्वाचक का नाम : नाना<br>पिता का नाम: नंगा<br>गृह संख्या : 78<br>उम्र : 94 लिंग : पुरुष                | फोटो उपलब्ध |
| 373 | RJ/18/143/216375 | निर्वाचक का नाम : धूला<br>पिता का नाम: नाना<br>गृह संख्या : 79<br>उम्र : 54 लिंग : पुरुष       | फोटो उपलब्ध | 374 | RJ/18/143/216372 | निर्वाचक का नाम : रतनी<br>पति का नाम: धूला<br>गृह संख्या : 79<br>उम्र : 52 लिंग : महिला              | फोटो उपलब्ध | 375 | HBX2020675       | निर्वाचक का नाम : राजू<br>पिता का नाम: नाना<br>गृह संख्या : 79<br>उम्र : 52 लिंग : पुरुष                | फोटो उपलब्ध |
| 376 | RSD1187855       | निर्वाचक का नाम : भीमा<br>पिता का नाम: भूरा<br>गृह संख्या : 79<br>उम्र : 35 लिंग : पुरुष       | फोटो उपलब्ध | 377 | RSD1187863       | निर्वाचक का नाम : होमली<br>पति का नाम: भीमा<br>गृह संख्या : 79<br>उम्र : 32 लिंग : महिला             | फोटो उपलब्ध | 378 | RSD1762699       | निर्वाचक का नाम : कमला बाई<br>पति का नाम: कैलाश<br>गृह संख्या : 79<br>उम्र : 32 लिंग : महिला            | फोटो उपलब्ध |
| 379 | RSD1187871       | निर्वाचक का नाम : कैलाश<br>पिता का नाम: भूरा<br>गृह संख्या : 79<br>उम्र : 31 लिंग : पुरुष      | फोटो उपलब्ध | 380 | RSD1677319       | निर्वाचक का नाम : किशन<br>पिता का नाम: भूरा<br>गृह संख्या : 79<br>उम्र : 26 लिंग : पुरुष             | फोटो उपलब्ध | 381 | RSD2380491       | निर्वाचक का नाम : मुकेश मीणा<br>पिता का नाम: भूरा<br>गृह संख्या : 79<br>उम्र : 24 लिंग : पुरुष          | फोटो उपलब्ध |
| 382 | RSD2390599       | निर्वाचक का नाम : बंशी लाल<br>पिता का नाम: धूला<br>गृह संख्या : 79<br>उम्र : 22 लिंग : पुरुष   | फोटो उपलब्ध | 383 | HBX1550904       | निर्वाचक का नाम : कुषबा<br>पति का नाम: भूरा<br>गृह संख्या : 82<br>उम्र : 57 लिंग : महिला             | फोटो उपलब्ध | 384 | RJ/18/143/216298 | निर्वाचक का नाम : कमिया<br>पिता का नाम: काना<br>गृह संख्या : 83<br>उम्र : 52 लिंग : पुरुष               | फोटो उपलब्ध |
| 385 | HBX1643527       | निर्वाचक का नाम : नानी<br>पति का नाम: कमिया<br>गृह संख्या : 83<br>उम्र : 49 लिंग : महिला       | फोटो उपलब्ध | 386 | HBX1643535       | निर्वाचक का नाम : नाथू<br>पिता का नाम: काना<br>गृह संख्या : 83<br>उम्र : 49 लिंग : पुरुष             | फोटो उपलब्ध | 387 | HBX1643543       | निर्वाचक का नाम : रेखा<br>पति का नाम: नाथू<br>गृह संख्या : 83<br>उम्र : 46 लिंग : महिला                 | फोटो उपलब्ध |
| 388 | RSD0499590       | निर्वाचक का नाम : रामलाल<br>पिता का नाम: प्रभुलाल<br>गृह संख्या : 83<br>उम्र : 35 लिंग : पुरुष | फोटो उपलब्ध | 389 | RSD2034866       | निर्वाचक का नाम : रोशन लाल भील<br>पिता का नाम: कमल चन्द<br>गृह संख्या : 83<br>उम्र : 23 लिंग : पुरुष | फोटो उपलब्ध | 390 | RSD2034874       | निर्वाचक का नाम : परती कुमारी गमेती<br>पिता का नाम: कमलचंद<br>गृह संख्या : 83<br>उम्र : 23 लिंग : महिला | फोटो उपलब्ध |

|     |                  |  |             |     |                  |  |             |     |                  |   |             |
|-----|------------------|--|-------------|-----|------------------|--|-------------|-----|------------------|---|-------------|
| 391 | RSD2307858       | निर्वाचक का नाम : रीना डामोर<br>पिता का नाम: नाथू लाल डामोर<br>गृह संख्या : 83<br>उम्र : 23 लिंग : महिला     | फोटो उपलब्ध | 392 | RJ/18/143/216383 | निर्वाचक का नाम : शंकर<br>पिता का नाम: नंदा<br>गृह संख्या : 84<br>उम्र : 52 लिंग : पुरुष                   | फोटो उपलब्ध | 393 | HBX1966720       | निर्वाचक का नाम : नौजकी<br>पति का नाम: शंकर<br>गृह संख्या : 84<br>उम्र : 49 लिंग : महिला          | फोटो उपलब्ध |
| 394 | RSD0103069       | निर्वाचक का नाम : केशवराम<br>पिता का नाम: नन्दा<br>गृह संख्या : 84<br>उम्र : 39 लिंग : पुरुष                 | फोटो उपलब्ध | 395 | RSD1401272       | निर्वाचक का नाम : चमना लाल मीणा<br>पिता का नाम: शंकर लाल मीणा<br>गृह संख्या : 84<br>उम्र : 28 लिंग : पुरुष | फोटो उपलब्ध | 396 | RSD1401280       | निर्वाचक का नाम : केशरी<br>पति का नाम: चमना लाल<br>गृह संख्या : 84<br>उम्र : 27 लिंग : महिला      | फोटो उपलब्ध |
| 397 | RSD0103283       | निर्वाचक का नाम : हकरा<br>पिता का नाम: धुला<br>गृह संख्या : 85<br>उम्र : 45 लिंग : पुरुष                     | फोटो उपलब्ध | 398 | RJ/18/143/216171 | निर्वाचक का नाम : वेलकी<br>पति का नाम: जेता<br>गृह संख्या : 86<br>उम्र : 64 लिंग : महिला                   | फोटो उपलब्ध | 399 | HBX1966738       | निर्वाचक का नाम : गंगा<br>पति का नाम: भूरा<br>गृह संख्या : 86<br>उम्र : 49 लिंग : महिला           | फोटो उपलब्ध |
| 400 | RSD0437939       | निर्वाचक का नाम : धर्मा<br>पिता का नाम: अम्बावा<br>गृह संख्या : 86<br>उम्र : 38 लिंग : पुरुष                 | फोटो उपलब्ध | 401 | RSD1287168       | निर्वाचक का नाम : देवीलाल<br>पिता का नाम: जेता<br>गृह संख्या : 86<br>उम्र : 38 लिंग : पुरुष                | फोटो उपलब्ध | 402 | RSD1287176       | निर्वाचक का नाम : बदकी<br>पति का नाम: देवीलाल<br>गृह संख्या : 86<br>उम्र : 37 लिंग : महिला        | फोटो उपलब्ध |
| 403 | RSD0531269       | निर्वाचक का नाम : गणेश<br>पिता का नाम: अम्बावा<br>गृह संख्या : 86<br>उम्र : 34 लिंग : पुरुष                  | फोटो उपलब्ध | 404 | RSD1188226       | निर्वाचक का नाम : बाबुडी<br>पति का नाम: गणेशलाल<br>गृह संख्या : 86<br>उम्र : 31 लिंग : महिला               | फोटो उपलब्ध | 405 | RSD1676683       | निर्वाचक का नाम : भूरी<br>पिता का नाम: जेता<br>गृह संख्या : 86<br>उम्र : 26 लिंग : महिला          | फोटो उपलब्ध |
| 406 | RJ/18/143/216423 | निर्वाचक का नाम : वक्था<br>पिता का नाम: खेमा<br>गृह संख्या : 87<br>उम्र : 52 लिंग : पुरुष                    | फोटो उपलब्ध | 407 | RSD1254531       | निर्वाचक का नाम : हमेरा<br>पिता का नाम: रामा<br>गृह संख्या : 87<br>उम्र : 30 लिंग : पुरुष                  | फोटो उपलब्ध | 408 | RSD1633338       | निर्वाचक का नाम : शिवलाल सोलंकी<br>पिता का नाम: रामा<br>गृह संख्या : 87<br>उम्र : 27 लिंग : पुरुष | फोटो उपलब्ध |
| 409 | RSD2365450       | निर्वाचक का नाम : जेता राम गोरणा<br>पिता का नाम: रामाजी गोरणा<br>गृह संख्या : 87/1<br>उम्र : 23 लिंग : पुरुष | फोटो उपलब्ध | 410 | RJ/18/143/216406 | निर्वाचक का नाम : जालमा<br>पिता का नाम: खेमा<br>गृह संख्या : 88<br>उम्र : 62 लिंग : पुरुष                  | फोटो उपलब्ध | 411 | RJ/18/143/216396 | निर्वाचक का नाम : धापूडी<br>पति का नाम: जालमा<br>गृह संख्या : 88<br>उम्र : 60 लिंग : महिला        | फोटो उपलब्ध |
| 412 | HBX2183291       | निर्वाचक का नाम : वेला<br>पिता का नाम: नाना<br>गृह संख्या : 89<br>उम्र : 74 लिंग : पुरुष                     | फोटो उपलब्ध | 413 | RSD2022572       | निर्वाचक का नाम : प्रकाश गमेती<br>पिता का नाम: लक्ष्मण लाल<br>गृह संख्या : 89<br>उम्र : 24 लिंग : पुरुष    | फोटो उपलब्ध | 414 | HBX2020691       | निर्वाचक का नाम : नारायण<br>पिता का नाम: वैला<br>गृह संख्या : 90<br>उम्र : 44 लिंग : पुरुष        | फोटो उपलब्ध |
| 415 | HBX2413748       | निर्वाचक का नाम : अम्बावी<br>पति का नाम: नारायण<br>गृह संख्या : 90<br>उम्र : 43 लिंग : महिला                 | फोटो उपलब्ध | 416 | RJ/18/143/216234 | निर्वाचक का नाम : खेमा<br>पिता का नाम: नाना<br>गृह संख्या : 91<br>उम्र : 69 लिंग : पुरुष                   | फोटो उपलब्ध | 417 | RJ/18/143/216161 | निर्वाचक का नाम : वरदी<br>पति का नाम: खेमा<br>गृह संख्या : 91<br>उम्र : 67 लिंग : महिला           | फोटो उपलब्ध |
| 418 | RSD0531251       | निर्वाचक का नाम : मोहन लाल<br>पिता का नाम: खेमा<br>गृह संख्या : 91<br>उम्र : 44 लिंग : पुरुष                 | फोटो उपलब्ध | 419 | HBX2385037       | निर्वाचक का नाम : होमली<br>पति का नाम: मोहन लाल<br>गृह संख्या : 91<br>उम्र : 43 लिंग : महिला               | फोटो उपलब्ध | 420 | RSD0367045       | निर्वाचक का नाम : बदराम<br>पिता का नाम: खेमा<br>गृह संख्या : 91<br>उम्र : 35 लिंग : पुरुष         | फोटो उपलब्ध |

|     |                  |  |             |     |                  |   |             |     |                  |   |             |
|-----|------------------|--|-------------|-----|------------------|---|-------------|-----|------------------|---|-------------|
| 421 | RSD0367052       | निर्वाचक का नाम : टाकु<br>पति का नाम: बदारांम<br>गृह संख्या : 91<br>उम्र : 34 लिंग : महिला                 | फोटो उपलब्ध | 422 | RSD2371904       | निर्वाचक का नाम : प्रियंका<br>पति का नाम: महेन्द्र<br>गृह संख्या : 91<br>उम्र : 21 लिंग : महिला   | फोटो उपलब्ध | 423 | RJ/18/143/216140 | निर्वाचक का नाम : रूपली<br>पति का नाम: परथा<br>गृह संख्या : 92<br>उम्र : 82 लिंग : महिला      | फोटो उपलब्ध |
| 424 | RSD0806034       | निर्वाचक का नाम : चम्पा<br>पति का नाम: परथा<br>गृह संख्या : 92<br>उम्र : 80 लिंग : महिला                   | फोटो उपलब्ध | 425 | RSD0806018       | निर्वाचक का नाम : श्यामलाल<br>पिता का नाम: परथा<br>गृह संख्या : 92<br>उम्र : 38 लिंग : पुरुष      | फोटो उपलब्ध | 426 | RSD0805978       | निर्वाचक का नाम : रामा<br>पिता का नाम: परथा<br>गृह संख्या : 92<br>उम्र : 37 लिंग : पुरुष      | फोटो उपलब्ध |
| 427 | RSD0805986       | निर्वाचक का नाम : खेमणी<br>पति का नाम: रामा<br>गृह संख्या : 92<br>उम्र : 35 लिंग : महिला                   | फोटो उपलब्ध | 428 | RSD0805994       | निर्वाचक का नाम : मोवनी<br>पति का नाम: रामा<br>गृह संख्या : 92<br>उम्र : 34 लिंग : महिला          | फोटो उपलब्ध | 429 | RSD0806026       | निर्वाचक का नाम : कान्ता<br>पति का नाम: श्यामलाल<br>गृह संख्या : 92<br>उम्र : 34 लिंग : महिला | फोटो उपलब्ध |
| 430 | RSD1878198       | निर्वाचक का नाम : लक्ष्मी गमेती<br>पति का नाम: किशन लाल गमेती<br>गृह संख्या : 92<br>उम्र : 32 लिंग : महिला | फोटो उपलब्ध | 431 | RSD0806000       | निर्वाचक का नाम : सुरेश<br>पिता का नाम: परथा<br>गृह संख्या : 92<br>उम्र : 30 लिंग : पुरुष         | फोटो उपलब्ध | 432 | RSD1287184       | निर्वाचक का नाम : दुर्गा<br>पति का नाम: सुरेश<br>गृह संख्या : 92<br>उम्र : 30 लिंग : महिला    | फोटो उपलब्ध |
| 433 | RSD1254556       | निर्वाचक का नाम : किशनलाल<br>पिता का नाम: लालु<br>गृह संख्या : 92<br>उम्र : 29 लिंग : पुरुष                | फोटो उपलब्ध | 434 | RSD1765296       | निर्वाचक का नाम : इन्द्रा<br>पति का नाम: सुरेश<br>गृह संख्या : 92<br>उम्र : 28 लिंग : महिला       | फोटो उपलब्ध | 435 | RSD1401314       | निर्वाचक का नाम : मोहन<br>पिता का नाम: परथा<br>गृह संख्या : 92<br>उम्र : 28 लिंग : पुरुष      | फोटो उपलब्ध |
| 436 | RSD1633296       | निर्वाचक का नाम : संजू<br>पिता का नाम: प्रथा<br>गृह संख्या : 92<br>उम्र : 26 लिंग : पुरुष                  | फोटो उपलब्ध | 437 | RJ/18/143/217168 | निर्वाचक का नाम : पूना<br>पिता का नाम: कालू<br>गृह संख्या : 93<br>उम्र : 64 लिंग : पुरुष          | फोटो उपलब्ध | 438 | RJ/18/143/216109 | निर्वाचक का नाम : मोवनी<br>पति का नाम: पूना<br>गृह संख्या : 93<br>उम्र : 62 लिंग : महिला      | फोटो उपलब्ध |
| 439 | RJ/18/143/216107 | निर्वाचक का नाम : कोगली<br>पति का नाम: हेमा<br>गृह संख्या : 95<br>उम्र : 67 लिंग : महिला                   | फोटो उपलब्ध | 440 | RJ/18/143/216557 | निर्वाचक का नाम : धर्मा<br>पिता का नाम: कालू<br>गृह संख्या : 95<br>उम्र : 64 लिंग : पुरुष         | फोटो उपलब्ध | 441 | RJ/18/143/216110 | निर्वाचक का नाम : सकुडी<br>पति का नाम: धर्मा<br>गृह संख्या : 95<br>उम्र : 62 लिंग : महिला     | फोटो उपलब्ध |
| 442 | HBX2413789       | निर्वाचक का नाम : पद्मा<br>पिता का नाम: जेता<br>गृह संख्या : 95<br>उम्र : 46 लिंग : पुरुष                  | फोटो उपलब्ध | 443 | RSD0367060       | निर्वाचक का नाम : नकु<br>पति का नाम: पदमा<br>गृह संख्या : 95<br>उम्र : 42 लिंग : महिला            | फोटो उपलब्ध | 444 | RSD1254572       | निर्वाचक का नाम : रूपा<br>पिता का नाम: धर्मा<br>गृह संख्या : 95<br>उम्र : 32 लिंग : पुरुष     | फोटो उपलब्ध |
| 445 | RSD1254580       | निर्वाचक का नाम : गणेश<br>पिता का नाम: हेमा<br>गृह संख्या : 95<br>उम्र : 31 लिंग : पुरुष                   | फोटो उपलब्ध | 446 | RSD1401322       | निर्वाचक का नाम : प्यारी बाई<br>पिता का नाम: गणेशलाल<br>गृह संख्या : 95<br>उम्र : 28 लिंग : महिला | फोटो उपलब्ध | 447 | RSD1401330       | निर्वाचक का नाम : सुनील<br>पिता का नाम: हेमा<br>गृह संख्या : 95<br>उम्र : 27 लिंग : पुरुष     | फोटो उपलब्ध |
| 448 | RSD2048577       | निर्वाचक का नाम : मंगली<br>पति का नाम: रूप लाल गमेती<br>गृह संख्या : 95<br>उम्र : 26 लिंग : महिला          | फोटो उपलब्ध | 449 | RSD2385805       | निर्वाचक का नाम : लोकेश<br>पिता का नाम: पदिया<br>गृह संख्या : 95<br>उम्र : 23 लिंग : पुरुष        | फोटो उपलब्ध | 450 | RSD2386035       | निर्वाचक का नाम : दुर्गा<br>पति का नाम: लोकेश<br>गृह संख्या : 95<br>उम्र : 21 लिंग : महिला    | फोटो उपलब्ध |

|     |                  |   |             |     |                  |  |             |     |            |   |             |
|-----|------------------|---|-------------|-----|------------------|--|-------------|-----|------------|---|-------------|
| 451 | RJ/18/143/216559 | निर्वाचक का नाम : रूपा<br>पिता का नाम: जेता<br>गृह संख्या : 96<br>उम्र : 62 लिंग : पुरुष      | फोटो उपलब्ध | 452 | RJ/18/143/216561 | निर्वाचक का नाम : धावरी<br>पति का नाम: रूपा<br>गृह संख्या : 96<br>उम्र : 60 लिंग : महिला           | फोटो उपलब्ध | 453 | RSD0367078 | निर्वाचक का नाम : भुरा<br>पिता का नाम: रूपा<br>गृह संख्या : 96<br>उम्र : 34 लिंग : पुरुष              | फोटो उपलब्ध |
| 454 | RSD1254614       | निर्वाचक का नाम : लीला<br>पति का नाम: भुरा<br>गृह संख्या : 96<br>उम्र : 31 लिंग : महिला       | फोटो उपलब्ध | 455 | RJ/18/143/216174 | निर्वाचक का नाम : कमला<br>पति का नाम: भेरा<br>गृह संख्या : 99<br>उम्र : 58 लिंग : महिला            | फोटो उपलब्ध | 456 | RSD1254630 | निर्वाचक का नाम : मोहन<br>पिता का नाम: कालु<br>गृह संख्या : 99<br>उम्र : 32 लिंग : पुरुष              | फोटो उपलब्ध |
| 457 | RSD1254648       | निर्वाचक का नाम : सविद्या<br>पिता का नाम: भेरा<br>गृह संख्या : 99<br>उम्र : 31 लिंग : पुरुष   | फोटो उपलब्ध | 458 | RSD1254655       | निर्वाचक का नाम : सुन्दरी<br>पति का नाम: सविद्या<br>गृह संख्या : 99<br>उम्र : 30 लिंग : महिला      | फोटो उपलब्ध | 459 | RSD1825009 | निर्वाचक का नाम : इन्द्र गमेती<br>पति का नाम: मोहन गमेती<br>गृह संख्या : 99<br>उम्र : 28 लिंग : महिला | फोटो उपलब्ध |
| 460 | RSD1711712       | निर्वाचक का नाम : मुकेश<br>पिता का नाम: भेरा<br>गृह संख्या : 99<br>उम्र : 26 लिंग : पुरुष     | फोटो उपलब्ध | 461 | RSD2365724       | निर्वाचक का नाम : सीमा<br>पति का नाम: मुकेश<br>गृह संख्या : 99<br>उम्र : 25 लिंग : महिला           | फोटो उपलब्ध | 462 | RSD2400901 | निर्वाचक का नाम : रामा<br>पिता का नाम: भेरा<br>गृह संख्या : 99<br>उम्र : 23 लिंग : पुरुष              | फोटो उपलब्ध |
| 463 | RJ/18/143/216204 | निर्वाचक का नाम : डालू<br>पिता का नाम: रोडा<br>गृह संख्या : 100<br>उम्र : 62 लिंग : पुरुष     | फोटो उपलब्ध | 464 | RJ/18/143/216203 | निर्वाचक का नाम : गलकी<br>पति का नाम: डालू<br>गृह संख्या : 100<br>उम्र : 60 लिंग : महिला           | फोटो उपलब्ध | 465 | RSD1187889 | निर्वाचक का नाम : गणेश<br>पिता का नाम: डालू<br>गृह संख्या : 100<br>उम्र : 30 लिंग : पुरुष             | फोटो उपलब्ध |
| 466 | RSD1820620       | निर्वाचक का नाम : बाबु लाल<br>पिता का नाम: डालू<br>गृह संख्या : 100<br>उम्र : 25 लिंग : पुरुष | फोटो उपलब्ध | 467 | RSD2017598       | निर्वाचक का नाम : कमला<br>पति का नाम: गणेश लाल डामोर<br>गृह संख्या : 100<br>उम्र : 23 लिंग : महिला | फोटो उपलब्ध | 468 | RSD2381358 | निर्वाचक का नाम : रोशन बाई<br>पति का नाम: बाबु लाल<br>गृह संख्या : 100<br>उम्र : 23 लिंग : महिला      | फोटो उपलब्ध |
| 469 | RJ/18/143/216562 | निर्वाचक का नाम : मंगला<br>पिता का नाम: रोडा<br>गृह संख्या : 102<br>उम्र : 54 लिंग : पुरुष    | फोटो उपलब्ध | 470 | RJ/18/143/217219 | निर्वाचक का नाम : खेमा<br>पिता का नाम: काना<br>गृह संख्या : 103<br>उम्र : 69 लिंग : पुरुष          | फोटो उपलब्ध | 471 | RSD0367086 | निर्वाचक का नाम : जवेरा<br>पिता का नाम: खेमा<br>गृह संख्या : 103<br>उम्र : 40 लिंग : पुरुष            | फोटो उपलब्ध |
| 472 | RSD0103531       | निर्वाचक का नाम : उदा<br>पिता का नाम: खेमा<br>गृह संख्या : 103<br>उम्र : 39 लिंग : पुरुष      | फोटो उपलब्ध | 473 | RSD0103374       | निर्वाचक का नाम : गीता<br>पति का नाम: उदा<br>गृह संख्या : 103<br>उम्र : 38 लिंग : महिला            | फोटो उपलब्ध | 474 | RSD0367094 | निर्वाचक का नाम : रमेश<br>पिता का नाम: खेमा<br>गृह संख्या : 103<br>उम्र : 35 लिंग : पुरुष             | फोटो उपलब्ध |
| 475 | RSD0499624       | निर्वाचक का नाम : दीतली<br>पति का नाम: जवेरा<br>गृह संख्या : 103<br>उम्र : 33 लिंग : महिला    | फोटो उपलब्ध | 476 | RSD1728302       | निर्वाचक का नाम : कुशबा<br>पति का नाम: रमेश<br>गृह संख्या : 103<br>उम्र : 33 लिंग : महिला          | फोटो उपलब्ध | 477 | RSD1401348 | निर्वाचक का नाम : सुरेश<br>पिता का नाम: खेमा<br>गृह संख्या : 103<br>उम्र : 28 लिंग : पुरुष            | फोटो उपलब्ध |
| 478 | RSD1401355       | निर्वाचक का नाम : प्यारी<br>पति का नाम: सुरेश<br>गृह संख्या : 103<br>उम्र : 27 लिंग : महिला   | फोटो उपलब्ध | 479 | RSD2371607       | निर्वाचक का नाम : दुर्गा कुमारी<br>पिता का नाम: रमेश<br>गृह संख्या : 103<br>उम्र : 21 लिंग : महिला | फोटो उपलब्ध | 480 | RSD2371706 | निर्वाचक का नाम : सुगना कुमारी<br>पति का नाम: जवेरा<br>गृह संख्या : 103<br>उम्र : 21 लिंग : महिला     | फोटो उपलब्ध |

|     |                  |   |     |                  |   |     |                  |   |
|-----|------------------|---|-----|------------------|---|-----|------------------|---|
| 481 | RJ/18/143/216563 | निर्वाचक का नाम : होमा<br>पिता का नाम: हकरा<br>गृह संख्या : 104<br>उम्र : 69 लिंग : पुरुष         | 482 | HBX1966753       | निर्वाचक का नाम : वेलकी<br>पति का नाम: होमा<br>गृह संख्या : 104<br>उम्र : 54 लिंग : महिला     | 483 | RSD1287010       | निर्वाचक का नाम : वालु<br>पिता का नाम: हकरा<br>गृह संख्या : 104<br>उम्र : 39 लिंग : पुरुष           |
| 484 | RSD0490136       | निर्वाचक का नाम : कुस्बा<br>पति का नाम: वालू<br>गृह संख्या : 104<br>उम्र : 34 लिंग : महिला        | 485 | RSD2357135       | निर्वाचक का नाम : मिरकी बाई<br>पति का नाम: राधू<br>गृह संख्या : 105<br>उम्र : 31 लिंग : महिला | 486 | RJ/18/143/216178 | निर्वाचक का नाम : नकुडी<br>पति का नाम: होमा<br>गृह संख्या : 106<br>उम्र : 72 लिंग : महिला           |
| 487 | RJ/18/143/217266 | निर्वाचक का नाम : ऊदा<br>पिता का नाम: भाना<br>गृह संख्या : 106<br>उम्र : 64 लिंग : पुरुष          | 488 | RSD1287028       | निर्वाचक का नाम : वेसा<br>पिता का नाम: होमा<br>गृह संख्या : 106<br>उम्र : 35 लिंग : पुरुष     | 489 | RSD1287036       | निर्वाचक का नाम : कुशबा<br>पति का नाम: वैशा<br>गृह संख्या : 106<br>उम्र : 35 लिंग : महिला           |
| 490 | RSD1187905       | निर्वाचक का नाम : गणेश<br>पिता का नाम: होमा<br>गृह संख्या : 106<br>उम्र : 33 लिंग : पुरुष         | 491 | RSD0949719       | निर्वाचक का नाम : लक्ष्मण<br>पिता का नाम: होमा<br>गृह संख्या : 106<br>उम्र : 32 लिंग : पुरुष  | 492 | RSD0949727       | निर्वाचक का नाम : परगा<br>पति का नाम: लक्ष्मण<br>गृह संख्या : 106<br>उम्र : 31 लिंग : महिला         |
| 493 | RSD1187913       | निर्वाचक का नाम : कैलाशी<br>पति का नाम: गणेश<br>गृह संख्या : 106<br>उम्र : 31 लिंग : महिला        | 494 | RSD1633395       | निर्वाचक का नाम : इंद्रा<br>पति का नाम: मेधा<br>गृह संख्या : 106<br>उम्र : 27 लिंग : महिला    | 495 | RSD2019347       | निर्वाचक का नाम : गीता देवी<br>पति का नाम: डालु गमेती<br>गृह संख्या : 106<br>उम्र : 24 लिंग : महिला |
| 496 | RSD2023315       | निर्वाचक का नाम : डालु<br>पिता का नाम: उदा<br>गृह संख्या : 106<br>उम्र : 23 लिंग : पुरुष          | 497 | RJ/18/143/216277 | निर्वाचक का नाम : बदकी<br>पति का नाम: ऊदा<br>गृह संख्या : 107<br>उम्र : 62 लिंग : महिला       | 498 | RJ/18/143/216357 | निर्वाचक का नाम : अम्बाबा<br>पिता का नाम: भाना<br>गृह संख्या : 107<br>उम्र : 62 लिंग : पुरुष        |
| 499 | RJ/18/143/216354 | निर्वाचक का नाम : रामली<br>पति का नाम: अम्बाबा<br>गृह संख्या : 107<br>उम्र : 60 लिंग : महिला      | 500 | RSD0437954       | निर्वाचक का नाम : रामा<br>पिता का नाम: उदा<br>गृह संख्या : 107<br>उम्र : 35 लिंग : पुरुष      | 501 | RSD0949735       | निर्वाचक का नाम : नाना लाल<br>पिता का नाम: अम्बाबा<br>गृह संख्या : 107<br>उम्र : 33 लिंग : पुरुष    |
| 502 | RSD0949743       | निर्वाचक का नाम : पानडी<br>पति का नाम: नाना लाल<br>गृह संख्या : 107<br>उम्र : 31 लिंग : महिला     | 503 | RSD0949750       | निर्वाचक का नाम : जमनी<br>पति का नाम: रामा<br>गृह संख्या : 107<br>उम्र : 31 लिंग : महिला      | 504 | RSD1401363       | निर्वाचक का नाम : प्रकाश लाल<br>पिता का नाम: अंबावा<br>गृह संख्या : 107<br>उम्र : 27 लिंग : पुरुष   |
| 505 | RSD2371490       | निर्वाचक का नाम : निर्मला<br>पति का नाम: प्रकाश लाल<br>गृह संख्या : 107<br>उम्र : 21 लिंग : महिला | 506 | RSD0531293       | निर्वाचक का नाम : गोविन्दा<br>पिता का नाम: लालू<br>गृह संख्या : 110<br>उम्र : 39 लिंग : पुरुष | 507 | RSD0165944       | निर्वाचक का नाम : धापूडी<br>पति का नाम: पन्ना<br>गृह संख्या : 112<br>उम्र : 71 लिंग : महिला         |
| 508 | RSD1254069       | निर्वाचक का नाम : रमेश<br>पिता का नाम: पन्ना<br>गृह संख्या : 112<br>उम्र : 31 लिंग : पुरुष        | 509 | RSD1254077       | निर्वाचक का नाम : मंजु<br>पति का नाम: रमेश<br>गृह संख्या : 112<br>उम्र : 30 लिंग : महिला      | 510 | RSD1254085       | निर्वाचक का नाम : कैलाशी<br>पति का नाम: पन्ना<br>गृह संख्या : 112<br>उम्र : 29 लिंग : महिला         |

|     |                  |  |             |     |                  |   |             |     |                  |   |             |
|-----|------------------|--|-------------|-----|------------------|---|-------------|-----|------------------|---|-------------|
| 511 | RJ/18/143/216118 | निर्वाचक का नाम : भूरकी<br>पति का नाम: धूला<br>गृह संख्या : 113<br>उम्र : 64 लिंग : महिला                    | फोटो उपलब्ध | 512 | RSD1347244       | निर्वाचक का नाम : नाथूलाल<br>पिता का नाम: धुला<br>गृह संख्या : 113<br>उम्र : 33 लिंग : पुरुष                | फोटो उपलब्ध | 513 | RSD1347269       | निर्वाचक का नाम : डाली<br>पति का नाम: नाथू<br>गृह संख्या : 113<br>उम्र : 29 लिंग : महिला                    | फोटो उपलब्ध |
| 514 | RSD1965748       | निर्वाचक का नाम : रेखा<br>पति का नाम: धुला<br>गृह संख्या : 113<br>उम्र : 24 लिंग : महिला                     | फोटो उपलब्ध | 515 | RSD1401405       | निर्वाचक का नाम : हिमांशु डामोर<br>पिता का नाम: लालू डामोर<br>गृह संख्या : 113/1<br>उम्र : 32 लिंग : पुरुष  | फोटो उपलब्ध | 516 | RSD1727700       | निर्वाचक का नाम : नीलम डामोर<br>पति का नाम: हिमांशु डामोर<br>गृह संख्या : 113/1<br>उम्र : 29 लिंग : महिला   | फोटो उपलब्ध |
| 517 | RJ/18/143/216135 | निर्वाचक का नाम : भीखा<br>पिता का नाम: लिम्बा<br>गृह संख्या : 114<br>उम्र : 64 लिंग : पुरुष                  | फोटो उपलब्ध | 518 | RJ/18/143/216157 | निर्वाचक का नाम : कालकी<br>पति का नाम: भीखा<br>गृह संख्या : 114<br>उम्र : 62 लिंग : महिला                   | फोटो उपलब्ध | 519 | RSD0389247       | निर्वाचक का नाम : हिमा<br>पिता का नाम: भीखा<br>गृह संख्या : 114<br>उम्र : 36 लिंग : पुरुष                   | फोटो उपलब्ध |
| 520 | RSD1401413       | निर्वाचक का नाम : रेखा गमेती<br>पिता का नाम: पप्पूलाल<br>गृह संख्या : 114<br>उम्र : 28 लिंग : महिला          | फोटो उपलब्ध | 521 | RSD1401421       | निर्वाचक का नाम : पप्पूलाल<br>पिता का नाम: भीखा<br>गृह संख्या : 114<br>उम्र : 28 लिंग : पुरुष               | फोटो उपलब्ध | 522 | RSD2395697       | निर्वाचक का नाम : वालकी कुमारी<br>पति का नाम: भँवर लाल गमेती<br>गृह संख्या : 114<br>उम्र : 22 लिंग : महिला  | फोटो उपलब्ध |
| 523 | RSD2371870       | निर्वाचक का नाम : भवर लाल गमेती<br>पिता का नाम: भीखा गमेती<br>गृह संख्या : 114<br>उम्र : 22 लिंग : पुरुष     | फोटो उपलब्ध | 524 | RJ/18/143/216123 | निर्वाचक का नाम : खेमा<br>पिता का नाम: लिम्बा<br>गृह संख्या : 115<br>उम्र : 59 लिंग : पुरुष                 | फोटो उपलब्ध | 525 | HBX1643618       | निर्वाचक का नाम : हीरकी<br>पति का नाम: खेमा<br>गृह संख्या : 115<br>उम्र : 49 लिंग : महिला                   | फोटो उपलब्ध |
| 526 | RSD2034163       | निर्वाचक का नाम : लाली मीणा<br>पिता का नाम: खेमा मीणा<br>गृह संख्या : 115<br>उम्र : 24 लिंग : महिला          | फोटो उपलब्ध | 527 | RSD2370302       | निर्वाचक का नाम : किशन लाल<br>पिता का नाम: खेमा<br>गृह संख्या : 115<br>उम्र : 22 लिंग : पुरुष               | फोटो उपलब्ध | 528 | HBX2183721       | निर्वाचक का नाम : वालकी<br>पति का नाम: नन्दा<br>गृह संख्या : 116<br>उम्र : 90 लिंग : महिला                  | फोटो उपलब्ध |
| 529 | RSD2461986       | निर्वाचक का नाम : शंकर लाल गमेती<br>पिता का नाम: नंदा जी गमेती<br>गृह संख्या : 116<br>उम्र : 58 लिंग : पुरुष | फोटो उपलब्ध | 530 | RJ/18/143/216164 | निर्वाचक का नाम : डाकूडी<br>पति का नाम: शंकर<br>गृह संख्या : 116<br>उम्र : 57 लिंग : महिला                  | फोटो उपलब्ध | 531 | RSD0490144       | निर्वाचक का नाम : प्रेमचन्द<br>पिता का नाम: शंकरलाल<br>गृह संख्या : 116<br>उम्र : 34 लिंग : पुरुष           | फोटो उपलब्ध |
| 532 | RSD1324318       | निर्वाचक का नाम : प्रज्ञा<br>पति का नाम: प्रेमचन्द<br>गृह संख्या : 116<br>उम्र : 33 लिंग : महिला             | फोटो उपलब्ध | 533 | RSD1324326       | निर्वाचक का नाम : जीवली कुमारी<br>पिता का नाम: शंकरलाल<br>गृह संख्या : 116<br>उम्र : 28 लिंग : महिला        | फोटो उपलब्ध | 534 | RSD1763895       | निर्वाचक का नाम : अंजना कुमारी मीणा<br>पति का नाम: प्रेम चन्द<br>गृह संख्या : 116<br>उम्र : 28 लिंग : महिला | फोटो उपलब्ध |
| 535 | RSD1833821       | निर्वाचक का नाम : सुंदर लाल डामोर<br>पिता का नाम: शंकर लाल<br>गृह संख्या : 116<br>उम्र : 25 लिंग : पुरुष     | फोटो उपलब्ध | 536 | RSD1890649       | निर्वाचक का नाम : मीरा बाई<br>पति का नाम: सुंदर लाल डामोर<br>गृह संख्या : 116<br>उम्र : 25 लिंग : महिला     | फोटो उपलब्ध | 537 | RJ/18/143/216494 | निर्वाचक का नाम : पदमराज<br>पिता का नाम: नन्दा<br>गृह संख्या : 117<br>उम्र : 46 लिंग : पुरुष                | फोटो उपलब्ध |
| 538 | HBX2183309       | निर्वाचक का नाम : लाली<br>पति का नाम: पदमराज<br>गृह संख्या : 117<br>उम्र : 44 लिंग : महिला                   | फोटो उपलब्ध | 539 | RSD1401439       | निर्वाचक का नाम : निर्मला कुमारी डामोर<br>पिता का नाम: पदमराज<br>गृह संख्या : 117<br>उम्र : 27 लिंग : महिला | फोटो उपलब्ध | 540 | RSD2381218       | निर्वाचक का नाम : मीरा कुमारी<br>पति का नाम: देवी लाल डामोर<br>गृह संख्या : 117<br>उम्र : 27 लिंग : महिला   | फोटो उपलब्ध |

|  |                                 |  |                                 |   |                                 |
|--|---------------------------------|--|---------------------------------|---|---------------------------------|
| 541<br>निर्वाचक का नाम : देवी लाल डामोर<br>पिता का नाम: पदमराज<br>गृह संख्या : 117<br>उम्र : 26 लिंग : पुरुष | RSD1767110<br>फोटो उपलब्ध       | 542<br>निर्वाचक का नाम : मांगीलाल<br>पिता का नाम: नन्दा<br>गृह संख्या : 118<br>उम्र : 54 लिंग : पुरुष      | HBX1643626<br>फोटो उपलब्ध       | 543<br>निर्वाचक का नाम : लीला<br>पति का नाम: मांगी लाल<br>गृह संख्या : 118<br>उम्र : 52 लिंग : महिला      | HBX1966761<br>फोटो उपलब्ध       |
| 544<br>निर्वाचक का नाम : भेरू लाल<br>पिता का नाम: मांगी लाल<br>गृह संख्या : 118<br>उम्र : 23 लिंग : पुरुष    | RSD2022903<br>फोटो उपलब्ध       | 545<br>निर्वाचक का नाम : होमा<br>पिता का नाम: अम्बाबा<br>गृह संख्या : 119<br>उम्र : 74 लिंग : पुरुष        | RJ/18/143/216564<br>फोटो उपलब्ध | 546<br>निर्वाचक का नाम : पुनकी<br>पति का नाम: होमा<br>गृह संख्या : 119<br>उम्र : 70 लिंग : महिला          | RSD0025650<br>फोटो उपलब्ध       |
| 547<br>निर्वाचक का नाम : देवा<br>पिता का नाम: होमा<br>गृह संख्या : 119<br>उम्र : 50 लिंग : पुरुष             | HBX2413714<br>फोटो उपलब्ध       | 548<br>निर्वाचक का नाम : कमला<br>पति का नाम: देवा<br>गृह संख्या : 119<br>उम्र : 48 लिंग : महिला            | HBX2413730<br>फोटो उपलब्ध       | 549<br>निर्वाचक का नाम : भुरा<br>पिता का नाम: होमा<br>गृह संख्या : 119<br>उम्र : 45 लिंग : पुरुष          | HBX2409621<br>फोटो उपलब्ध       |
| 550<br>निर्वाचक का नाम : नानुडी<br>पति का नाम: भुरा<br>गृह संख्या : 119<br>उम्र : 44 लिंग : महिला            | HBX2409647<br>फोटो उपलब्ध       | 551<br>निर्वाचक का नाम : रमेश<br>पिता का नाम: होमा<br>गृह संख्या : 119<br>उम्र : 38 लिंग : पुरुष           | HBX2409639<br>फोटो उपलब्ध       | 552<br>निर्वाचक का नाम : कंकू<br>पति का नाम: रमेश<br>गृह संख्या : 119<br>उम्र : 27 लिंग : महिला           | RSD1684190<br>फोटो उपलब्ध       |
| 553<br>निर्वाचक का नाम : हकरा लाल<br>पिता का नाम: देवी लाल<br>गृह संख्या : 119<br>उम्र : 21 लिंग : पुरुष     | RSD2371888<br>फोटो उपलब्ध       | 554<br>निर्वाचक का नाम : लालू<br>पिता का नाम: नंगा<br>गृह संख्या : 120<br>उम्र : 79 लिंग : पुरुष           | RJ/18/143/216091<br>फोटो उपलब्ध | 555<br>निर्वाचक का नाम : पूनालाल<br>पिता का नाम: लालू<br>गृह संख्या : 120<br>उम्र : 36 लिंग : पुरुष       | RSD0490151<br>फोटो उपलब्ध       |
| 556<br>निर्वाचक का नाम : कंकू<br>पति का नाम: पूनालाल<br>गृह संख्या : 120<br>उम्र : 34 लिंग : महिला           | RSD0490169<br>फोटो उपलब्ध       | 557<br>निर्वाचक का नाम : छगनी<br>पति का नाम: बालूलाल<br>गृह संख्या : 121<br>उम्र : 50 लिंग : महिला         | HBX1966779<br>फोटो उपलब्ध       | 558<br>निर्वाचक का नाम : मादु<br>पिता का नाम: लालू<br>गृह संख्या : 121<br>उम्र : 49 लिंग : पुरुष          | HBX2183325<br>फोटो उपलब्ध       |
| 559<br>निर्वाचक का नाम : वक्थु<br>पति का नाम: मादू<br>गृह संख्या : 121<br>उम्र : 46 लिंग : महिला             | HBX1966787<br>फोटो उपलब्ध       | 560<br>निर्वाचक का नाम : बालूलाल<br>पिता का नाम: लालूलाल<br>गृह संख्या : 121<br>उम्र : 45 लिंग : पुरुष     | HBX2183317<br>फोटो उपलब्ध       | 561<br>निर्वाचक का नाम : वगतू<br>पति का नाम: खेमा<br>गृह संख्या : 122<br>उम्र : 80 लिंग : महिला           | RJ/18/143/216160<br>फोटो उपलब्ध |
| 562<br>निर्वाचक का नाम : रामा<br>पिता का नाम: खेमा<br>गृह संख्या : 122<br>उम्र : 59 लिंग : पुरुष             | RJ/18/143/216422<br>फोटो उपलब्ध | 563<br>निर्वाचक का नाम : दौलकी<br>पति का नाम: रामा<br>गृह संख्या : 122<br>उम्र : 57 लिंग : महिला           | RJ/18/143/216222<br>फोटो उपलब्ध | 564<br>निर्वाचक का नाम : केसा<br>पिता का नाम: तखता<br>गृह संख्या : 122<br>उम्र : 54 लिंग : पुरुष          | RJ/18/143/216266<br>फोटो उपलब्ध |
| 565<br>निर्वाचक का नाम : कमला बाई<br>पति का नाम: केसा<br>गृह संख्या : 122<br>उम्र : 52 लिंग : महिला          | HBX1552660<br>फोटो उपलब्ध       | 566<br>निर्वाचक का नाम : अम्बा लाल<br>पिता का नाम: रामा<br>गृह संख्या : 122<br>उम्र : 32 लिंग : पुरुष      | RSD0949776<br>फोटो उपलब्ध       | 567<br>निर्वाचक का नाम : रमीला<br>पति का नाम: अम्बा लाल<br>गृह संख्या : 122<br>उम्र : 31 लिंग : महिला     | RSD0949784<br>फोटो उपलब्ध       |
| 568<br>निर्वाचक का नाम : पुष्पा देवी<br>पति का नाम: रूपा लाल<br>गृह संख्या : 122<br>उम्र : 27 लिंग : महिला   | RSD1711696<br>फोटो उपलब्ध       | 569<br>निर्वाचक का नाम : रूपा लाल गमेती<br>पिता का नाम: केसा<br>गृह संख्या : 122<br>उम्र : 26 लिंग : पुरुष | RSD1711704<br>फोटो उपलब्ध       | 570<br>निर्वाचक का नाम : गीता देवी<br>पति का नाम: अम्बा लाल<br>गृह संख्या : 122<br>उम्र : 25 लिंग : महिला | RSD1954635<br>फोटो उपलब्ध       |

|     |                  |   |     |                  |  |     |                  |  |
|-----|------------------|---|-----|------------------|--|-----|------------------|--|
| 571 | RSD2371854       | निर्वाचक का नाम : सुशीला कुमारी सोलंकी<br>पति का नाम: जगदीश गमेती<br>गृह संख्या : 122<br>उम्र : 23 लिंग : महिला | 572 | RSD2373777       | निर्वाचक का नाम : जगदीश गमेती<br>पिता का नाम: केशु लाल गमेती<br>गृह संख्या : 122<br>उम्र : 23 लिंग : पुरुष | 573 | RJ/18/143/216142 | निर्वाचक का नाम : सवा<br>पिता का नाम: भेरा<br>गृह संख्या : 123<br>उम्र : 74 लिंग : पुरुष           |
| 574 | RJ/18/143/216143 | निर्वाचक का नाम : वगतु<br>पति का नाम: सवा<br>गृह संख्या : 123<br>उम्र : 72 लिंग : महिला                         | 575 | HBX1643642       | निर्वाचक का नाम : धन्ना<br>पिता का नाम: सवा<br>गृह संख्या : 123<br>उम्र : 49 लिंग : पुरुष                  | 576 | HBX3120854       | निर्वाचक का नाम : सुन्दर<br>पति का नाम: धन्ना<br>गृह संख्या : 123<br>उम्र : 43 लिंग : महिला        |
| 577 | RSD0499632       | निर्वाचक का नाम : निर्भयलाल<br>पिता का नाम: सवा<br>गृह संख्या : 123<br>उम्र : 35 लिंग : पुरुष                   | 578 | RSD0499657       | निर्वाचक का नाम : पप्पू<br>पिता का नाम: रूपा<br>गृह संख्या : 123<br>उम्र : 34 लिंग : पुरुष                 | 579 | RSD0499640       | निर्वाचक का नाम : जीवली<br>पति का नाम: निर्भयलाल<br>गृह संख्या : 123<br>उम्र : 33 लिंग : महिला     |
| 580 | RSD0949800       | निर्वाचक का नाम : लक्ष्मी<br>पति का नाम: पप्पू<br>गृह संख्या : 123<br>उम्र : 32 लिंग : महिला                    | 581 | RSD0949792       | निर्वाचक का नाम : शान्तिलाल<br>पिता का नाम: सवा<br>गृह संख्या : 123<br>उम्र : 31 लिंग : पुरुष              | 582 | RSD1254143       | निर्वाचक का नाम : मोवनी<br>पति का नाम: शान्तिलाल<br>गृह संख्या : 123<br>उम्र : 31 लिंग : महिला     |
| 583 | RSD1254150       | निर्वाचक का नाम : धर्मचन्द<br>पिता का नाम: सवा<br>गृह संख्या : 123<br>उम्र : 29 लिंग : पुरुष                    | 584 | RSD1401447       | निर्वाचक का नाम : अणदु बाई<br>पति का नाम: धर्मचन्द<br>गृह संख्या : 123<br>उम्र : 27 लिंग : महिला           | 585 | RSD1635713       | निर्वाचक का नाम : मिठू लाल गमेती<br>पिता का नाम: सवा<br>गृह संख्या : 123<br>उम्र : 27 लिंग : पुरुष |
| 586 | RSD2125847       | निर्वाचक का नाम : धर्मी देवी<br>पति का नाम: मिठू लाल<br>गृह संख्या : 123<br>उम्र : 24 लिंग : महिला              | 587 | RJ/18/143/217198 | निर्वाचक का नाम : नाना<br>पिता का नाम: भेरा<br>गृह संख्या : 124<br>उम्र : 53 लिंग : पुरुष                  | 588 | HBX1966795       | निर्वाचक का नाम : पूनकी<br>पति का नाम: नाना<br>गृह संख्या : 124<br>उम्र : 49 लिंग : महिला          |
| 589 | RSD1324334       | निर्वाचक का नाम : खेमा<br>पिता का नाम: धन्ना<br>गृह संख्या : 125<br>उम्र : 37 लिंग : पुरुष                      | 590 | RSD0531301       | निर्वाचक का नाम : मंजु<br>पति का नाम: खेमा<br>गृह संख्या : 125<br>उम्र : 37 लिंग : महिला                   | 591 | RJ/18/143/216117 | निर्वाचक का नाम : नकुडी<br>पति का नाम: नाना<br>गृह संख्या : 126<br>उम्र : 70 लिंग : महिला          |
| 592 | RSD0103150       | निर्वाचक का नाम : पुना<br>पिता का नाम: नाना<br>गृह संख्या : 126<br>उम्र : 37 लिंग : पुरुष                       | 593 | RSD1188424       | निर्वाचक का नाम : अमरी<br>पति का नाम: पुना<br>गृह संख्या : 126<br>उम्र : 34 लिंग : महिला                   | 594 | HBX2020709       | निर्वाचक का नाम : सवाराम<br>पिता का नाम: होमा<br>गृह संख्या : 127<br>उम्र : 44 लिंग : पुरुष        |
| 595 | HBX3121613       | निर्वाचक का नाम : अम्बूडी<br>पति का नाम: सवा<br>गृह संख्या : 127<br>उम्र : 42 लिंग : महिला                      | 596 | RJ/18/143/216566 | निर्वाचक का नाम : नाथी<br>पति का नाम: भेरा<br>गृह संख्या : 128<br>उम्र : 60 लिंग : महिला                   | 597 | HBX2020717       | निर्वाचक का नाम : रामा<br>पिता का नाम: होमा<br>गृह संख्या : 128<br>उम्र : 50 लिंग : पुरुष          |
| 598 | RSD0806059       | निर्वाचक का नाम : चम्पा<br>पति का नाम: रामा<br>गृह संख्या : 128<br>उम्र : 49 लिंग : महिला                       | 599 | RSD1324342       | निर्वाचक का नाम : मांगीलाल<br>पिता का नाम: भेरा<br>गृह संख्या : 128<br>उम्र : 34 लिंग : पुरुष              | 600 | RSD1324359       | निर्वाचक का नाम : मंगली बाई<br>पति का नाम: मांगीलाल<br>गृह संख्या : 128<br>उम्र : 32 लिंग : महिला  |

|   |                  |   |                  |   |                  |
|---|------------------|---|------------------|---|------------------|
| 601<br>निर्वाचक का नाम : शान्तीलाल<br>पिता का नाम: भेरा<br>गृह संख्या : 128<br>उम्र : 27 लिंग : पुरुष | RSD1347228       | 602<br>निर्वाचक का नाम : नोजकी<br>पति का नाम: शान्ति लाल<br>गृह संख्या : 128<br>उम्र : 26 लिंग : महिला        | RSD1711969       | 603<br>निर्वाचक का नाम : हकमा<br>पिता का नाम: होमा<br>गृह संख्या : 129<br>उम्र : 66 लिंग : पुरुष      | RJ/18/143/217200 |
| 604<br>निर्वाचक का नाम : कमला<br>पति का नाम: हकमा<br>गृह संख्या : 129<br>उम्र : 64 लिंग : महिला       | RJ/18/143/216325 | 605<br>निर्वाचक का नाम : लक्ष्मण<br>पिता का नाम: पेमा<br>गृह संख्या : 129/1<br>उम्र : 31 लिंग : पुरुष         | RSD1347152       | 606<br>निर्वाचक का नाम : किशनलाल<br>पिता का नाम: लालु<br>गृह संख्या : 130<br>उम्र : 34 लिंग : पुरुष   | RSD1188234       |
| 607<br>निर्वाचक का नाम : कैलाशी<br>पति का नाम: किशनलाल<br>गृह संख्या : 130<br>उम्र : 31 लिंग : महिला  | RSD1324367       | 608<br>निर्वाचक का नाम : कैलाश<br>पिता का नाम: लालु<br>गृह संख्या : 130<br>उम्र : 31 लिंग : पुरुष             | RSD1347178       | 609<br>निर्वाचक का नाम : मिरकी<br>पति का नाम: कैलाश<br>गृह संख्या : 130<br>उम्र : 30 लिंग : महिला     | RSD1347186       |
| 610<br>निर्वाचक का नाम : सुरेश<br>पिता का नाम: लालु<br>गृह संख्या : 130<br>उम्र : 27 लिंग : पुरुष     | RSD1401454       | 611<br>निर्वाचक का नाम : माला कुमारी<br>पति का नाम: सुरेश कुमार<br>गृह संख्या : 130<br>उम्र : 24 लिंग : महिला | RSD2370328       | 612<br>निर्वाचक का नाम : मोवनी<br>पति का नाम: होमा<br>गृह संख्या : 131<br>उम्र : 76 लिंग : महिला      | RJ/18/143/217119 |
| 613<br>निर्वाचक का नाम : कन्ना<br>पिता का नाम: होमा<br>गृह संख्या : 131<br>उम्र : 52 लिंग : पुरुष     | HBX1643667       | 614<br>निर्वाचक का नाम : नोजकी<br>पति का नाम: कन्ना<br>गृह संख्या : 131<br>उम्र : 49 लिंग : महिला             | HBX1643675       | 615<br>निर्वाचक का नाम : कैशा<br>पिता का नाम: होमा<br>गृह संख्या : 131<br>उम्र : 49 लिंग : पुरुष      | HBX1643683       |
| 616<br>निर्वाचक का नाम : कमला<br>पति का नाम: कैशा<br>गृह संख्या : 131<br>उम्र : 43 लिंग : महिला       | RSD0026062       | 617<br>निर्वाचक का नाम : कमला कुमारी<br>पति का नाम: गंगाराम<br>गृह संख्या : 131<br>उम्र : 25 लिंग : महिला     | RSD2307775       | 618<br>निर्वाचक का नाम : खुमाणी<br>पति का नाम: खेमा<br>गृह संख्या : 133<br>उम्र : 72 लिंग : महिला     | RJ/18/143/216339 |
| 619<br>निर्वाचक का नाम : शंकर<br>पिता का नाम: खेमा<br>गृह संख्या : 133<br>उम्र : 53 लिंग : पुरुष      | RJ/18/143/216296 | 620<br>निर्वाचक का नाम : भमरी<br>पति का नाम: शंकर<br>गृह संख्या : 133<br>उम्र : 52 लिंग : महिला               | RJ/18/143/216338 | 621<br>निर्वाचक का नाम : बसकी<br>पति का नाम: भंवरलाल<br>गृह संख्या : 133<br>उम्र : 47 लिंग : महिला    | HBX2421253       |
| 622<br>निर्वाचक का नाम : भंवर लाल<br>पिता का नाम: खेमा<br>गृह संख्या : 133<br>उम्र : 46 लिंग : पुरुष  | HBX1643709       | 623<br>निर्वाचक का नाम : रतन<br>पिता का नाम: भंवर लाल<br>गृह संख्या : 133<br>उम्र : 27 लिंग : पुरुष           | RSD1401470       | 624<br>निर्वाचक का नाम : रामा<br>पिता का नाम: वक्था<br>गृह संख्या : 134<br>उम्र : 60 लिंग : पुरुष     | HBX1550946       |
| 625<br>निर्वाचक का नाम : रूपली<br>पति का नाम: रामा<br>गृह संख्या : 134<br>उम्र : 58 लिंग : महिला      | RJ/18/143/217174 | 626<br>निर्वाचक का नाम : प्रतापलाल<br>पिता का नाम: रामा<br>गृह संख्या : 134<br>उम्र : 33 लिंग : पुरुष         | RSD0876938       | 627<br>निर्वाचक का नाम : शारदा<br>पति का नाम: प्रतापलाल<br>गृह संख्या : 134<br>उम्र : 32 लिंग : महिला | RSD0876946       |
| 628<br>निर्वाचक का नाम : पुनालाल<br>पिता का नाम: रामा<br>गृह संख्या : 134<br>उम्र : 30 लिंग : पुरुष   | RSD1187921       | 629<br>निर्वाचक का नाम : लसुडी<br>पति का नाम: पुनालाल<br>गृह संख्या : 134<br>उम्र : 29 लिंग : महिला           | RSD1254168       | 630<br>निर्वाचक का नाम : नकु<br>पति का नाम: देवा<br>गृह संख्या : 136<br>उम्र : 62 लिंग : महिला        | RJ/18/143/216331 |

|     |                  |  |             |     |                  |  |             |     |                  |  |             |
|-----|------------------|--|-------------|-----|------------------|--|-------------|-----|------------------|--|-------------|
| 631 | RJ/18/143/216515 | निर्वाचक का नाम : देवा<br>पिता का नाम: वक्था<br>गृह संख्या : 136<br>उम्र : 62 लिंग : पुरुष   | फोटो उपलब्ध | 632 | RSD1187939       | निर्वाचक का नाम : राजू<br>पिता का नाम: देवा<br>गृह संख्या : 136<br>उम्र : 34 लिंग : पुरुष            | फोटो उपलब्ध | 633 | RSD1187947       | निर्वाचक का नाम : गुड्डी<br>पिता का नाम: राजू<br>गृह संख्या : 136<br>उम्र : 32 लिंग : महिला    | फोटो उपलब्ध |
| 634 | RSD1763978       | निर्वाचक का नाम : वरदी<br>पति का नाम: भगवती<br>गृह संख्या : 136<br>उम्र : 26 लिंग : महिला    | फोटो उपलब्ध | 635 | RSD1711902       | निर्वाचक का नाम : भगवती<br>पिता का नाम: देवा<br>गृह संख्या : 136<br>उम्र : 26 लिंग : पुरुष           | फोटो उपलब्ध | 636 | RJ/18/143/216240 | निर्वाचक का नाम : राकुडी<br>पति का नाम: रोडा<br>गृह संख्या : 137<br>उम्र : 82 लिंग : महिला     | फोटो उपलब्ध |
| 637 | RJ/18/143/216451 | निर्वाचक का नाम : अम्बाबा<br>पिता का नाम: रोडा<br>गृह संख्या : 138<br>उम्र : 57 लिंग : पुरुष | फोटो उपलब्ध | 638 | RJ/18/143/217239 | निर्वाचक का नाम : गणेश<br>पिता का नाम: रोडा<br>गृह संख्या : 139<br>उम्र : 54 लिंग : पुरुष            | फोटो उपलब्ध | 639 | RJ/18/143/217238 | निर्वाचक का नाम : मंगुडी<br>पति का नाम: गणेश<br>गृह संख्या : 139<br>उम्र : 52 लिंग : महिला     | फोटो उपलब्ध |
| 640 | HBX3121944       | निर्वाचक का नाम : हकरी<br>पति का नाम: गणेश<br>गृह संख्या : 139<br>उम्र : 47 लिंग : महिला     | फोटो उपलब्ध | 641 | RSD0806067       | निर्वाचक का नाम : कालू<br>पिता का नाम: गणेश<br>गृह संख्या : 139<br>उम्र : 32 लिंग : पुरुष            | फोटो उपलब्ध | 642 | RSD1254176       | निर्वाचक का नाम : लताडी<br>पति का नाम: कालु<br>गृह संख्या : 139<br>उम्र : 32 लिंग : महिला      | फोटो उपलब्ध |
| 643 | RSD1347194       | निर्वाचक का नाम : भगवती<br>पिता का नाम: गणेश<br>गृह संख्या : 139<br>उम्र : 31 लिंग : पुरुष   | फोटो उपलब्ध | 644 | RSD1764067       | निर्वाचक का नाम : सनु डामोर<br>पति का नाम: भगवती डामोर<br>गृह संख्या : 139<br>उम्र : 26 लिंग : महिला | फोटो उपलब्ध | 645 | RJ/18/143/216219 | निर्वाचक का नाम : वरदा<br>पिता का नाम: रोडा<br>गृह संख्या : 140<br>उम्र : 52 लिंग : पुरुष      | फोटो उपलब्ध |
| 646 | HBX1643733       | निर्वाचक का नाम : मीरा<br>पति का नाम: वरदा<br>गृह संख्या : 140<br>उम्र : 49 लिंग : महिला     | फोटो उपलब्ध | 647 | RSD0272104       | निर्वाचक का नाम : पेमली<br>पति का नाम: नाथू<br>गृह संख्या : 141<br>उम्र : 43 लिंग : महिला            | फोटो उपलब्ध | 648 | HBX1643741       | निर्वाचक का नाम : नाथू<br>पिता का नाम: शंकर<br>गृह संख्या : 141<br>उम्र : 42 लिंग : पुरुष      | फोटो उपलब्ध |
| 649 | RSD0806075       | निर्वाचक का नाम : तेजा<br>पिता का नाम: शंकर<br>गृह संख्या : 141<br>उम्र : 40 लिंग : पुरुष    | फोटो उपलब्ध | 650 | RSD0806083       | निर्वाचक का नाम : मीरकी<br>पति का नाम: तेजा<br>गृह संख्या : 141<br>उम्र : 38 लिंग : महिला            | फोटो उपलब्ध | 651 | RSD1401488       | निर्वाचक का नाम : सकुडी<br>पति का नाम: जालमा<br>गृह संख्या : 142<br>उम्र : 49 लिंग : महिला     | फोटो उपलब्ध |
| 652 | HBX2183333       | निर्वाचक का नाम : जालमा<br>पिता का नाम: कालू<br>गृह संख्या : 142<br>उम्र : 45 लिंग : पुरुष   | फोटो उपलब्ध | 653 | HBX3121969       | निर्वाचक का नाम : नाथू<br>पिता का नाम: देवा<br>गृह संख्या : 142<br>उम्र : 39 लिंग : पुरुष            | फोटो उपलब्ध | 654 | HBX3121951       | निर्वाचक का नाम : भगली<br>पति का नाम: नाथू<br>गृह संख्या : 142<br>उम्र : 39 लिंग : महिला       | फोटो उपलब्ध |
| 655 | RJ/18/143/216569 | निर्वाचक का नाम : हेमा<br>पिता का नाम: देवा<br>गृह संख्या : 143<br>उम्र : 59 लिंग : पुरुष    | फोटो उपलब्ध | 656 | HBX1550979       | निर्वाचक का नाम : अमरी<br>पति का नाम: हेमा<br>गृह संख्या : 143<br>उम्र : 56 लिंग : महिला             | फोटो उपलब्ध | 657 | RSD1401496       | निर्वाचक का नाम : पप्पू लाल<br>पिता का नाम: हेमा<br>गृह संख्या : 143<br>उम्र : 27 लिंग : पुरुष | फोटो उपलब्ध |
| 658 | HBX2183358       | निर्वाचक का नाम : गमाना<br>पिता का नाम: रूपा<br>गृह संख्या : 144<br>उम्र : 56 लिंग : पुरुष   | फोटो उपलब्ध | 659 | RJ/18/143/217185 | निर्वाचक का नाम : होनकी<br>पिता का नाम: गमाना<br>गृह संख्या : 144<br>उम्र : 52 लिंग : महिला          | फोटो उपलब्ध | 660 | RSD1642008       | निर्वाचक का नाम : सुगना बाई<br>पति का नाम: रमेश<br>गृह संख्या : 144<br>उम्र : 35 लिंग : महिला  | फोटो उपलब्ध |

|     |                  |   |     |                  |  |       |                  |   |
|-----|------------------|---|-----|------------------|--|-------|------------------|---|
| 661 | RSD1254184       | निर्वाचक का नाम : रमेश<br>पिता का नाम: गमाना<br>गृह संख्या : 144<br>उम्र : 32 लिंग : पुरुष          | 662 | RSD1711910       | निर्वाचक का नाम : नारायण लाल<br>पिता का नाम: गमाना<br>गृह संख्या : 144<br>उम्र : 27 लिंग : पुरुष | 663   | HBX1550987       | निर्वाचक का नाम : रूपा<br>पिता का नाम: नंगा<br>गृह संख्या : 145<br>उम्र : 76 लिंग : पुरुष                         |
| 664 | RJ/18/143/216386 | निर्वाचक का नाम : हरकू<br>पति का नाम: रूपा<br>गृह संख्या : 145<br>उम्र : 74 लिंग : महिला            | 665 | HBX3121670       | निर्वाचक का नाम : भेरा<br>पिता का नाम: रूपा<br>गृह संख्या : 145<br>उम्र : 38 लिंग : पुरुष        | 666   | RSD1254200       | निर्वाचक का नाम : लालुराम<br>पिता का नाम: रूपा<br>गृह संख्या : 145<br>उम्र : 30 लिंग : पुरुष                      |
| 667 | RSD1784362       | निर्वाचक का नाम : रेखा कुमारी<br>पति का नाम: लालू राम<br>गृह संख्या : 145<br>उम्र : 28 लिंग : महिला | 668 | RJ/18/143/216420 | निर्वाचक का नाम : नाना<br>पिता का नाम: मन्ना<br>गृह संख्या : 147<br>उम्र : 79 लिंग : पुरुष       | 669   | RJ/18/143/216473 | निर्वाचक का नाम : अम्बाबी<br>पति का नाम: नाना<br>गृह संख्या : 147<br>उम्र : 77 लिंग : महिला                       |
| 670 | RJ/18/143/216570 | निर्वाचक का नाम : नन्दा<br>पिता का नाम: नाना<br>गृह संख्या : 147<br>उम्र : 53 लिंग : पुरुष          | 671 | HBX1643758       | निर्वाचक का नाम : नवाराम<br>पिता का नाम: नाना<br>गृह संख्या : 147<br>उम्र : 49 लिंग : पुरुष      | 672   | HBX1552504       | निर्वाचक का नाम : धापुडी<br>पति का नाम: नंदा<br>गृह संख्या : 147<br>उम्र : 46 लिंग : महिला                        |
| 673 | HBX1643766       | निर्वाचक का नाम : कमला<br>पति का नाम: नवा<br>गृह संख्या : 147<br>उम्र : 44 लिंग : महिला             | 674 | RSD2365666       | निर्वाचक का नाम : कुशबा<br>पति का नाम: नवाराम भील<br>गृह संख्या : 147<br>उम्र : 32 लिंग : महिला  | # 675 | RSD1845049       | निर्वाचक का नाम : दाल्की कुमारी पारगी<br>पिता का नाम: नवा राम पारगी<br>गृह संख्या : 147<br>उम्र : 25 लिंग : महिला |
| 676 | RJ/18/143/216572 | निर्वाचक का नाम : छगनी<br>पति का नाम: चौका<br>गृह संख्या : 148<br>उम्र : 67 लिंग : महिला            | 677 | RJ/18/143/216573 | निर्वाचक का नाम : नौजा<br>पिता का नाम: हकरा<br>गृह संख्या : 148<br>उम्र : 67 लिंग : पुरुष        | 678   | HBX1643774       | निर्वाचक का नाम : गणेश<br>पिता का नाम: चौखा<br>गृह संख्या : 148<br>उम्र : 52 लिंग : पुरुष                         |
| 679 | RSD0165688       | निर्वाचक का नाम : कालकी<br>पति का नाम: गणेश<br>गृह संख्या : 148<br>उम्र : 47 लिंग : महिला           | 680 | RSD1254218       | निर्वाचक का नाम : तेजा<br>पिता का नाम: नोजा<br>गृह संख्या : 148<br>उम्र : 36 लिंग : पुरुष        | 681   | RSD1254226       | निर्वाचक का नाम : पपली<br>पति का नाम: तेजा<br>गृह संख्या : 148<br>उम्र : 35 लिंग : महिला                          |
| 682 | RSD1254234       | निर्वाचक का नाम : प्रकाश<br>पिता का नाम: चोखा<br>गृह संख्या : 148<br>उम्र : 29 लिंग : पुरुष         | 683 | HBX2020725       | निर्वाचक का नाम : देवली<br>पति का नाम: खेमा<br>गृह संख्या : 150<br>उम्र : 60 लिंग : महिला        | 684   | HBX3122116       | निर्वाचक का नाम : लालू<br>पिता का नाम: खेमा<br>गृह संख्या : 150<br>उम्र : 41 लिंग : पुरुष                         |
| 685 | HBX3122124       | निर्वाचक का नाम : हमेरी<br>पति का नाम: लालू<br>गृह संख्या : 150<br>उम्र : 40 लिंग : महिला           | 686 | RJ/18/143/216317 | निर्वाचक का नाम : रूपा<br>पिता का नाम: जीवा<br>गृह संख्या : 151<br>उम्र : 78 लिंग : पुरुष        | 687   | RJ/18/143/217262 | निर्वाचक का नाम : तकुडी<br>पति का नाम: रूपा<br>गृह संख्या : 151<br>उम्र : 77 लिंग : महिला                         |
| 688 | RJ/18/143/216225 | निर्वाचक का नाम : वरदा<br>पिता का नाम: रूपा<br>गृह संख्या : 151<br>उम्र : 51 लिंग : पुरुष           | 689 | HBX1643782       | निर्वाचक का नाम : शंकर<br>पिता का नाम: रूपा<br>गृह संख्या : 151<br>उम्र : 46 लिंग : पुरुष        | 690   | RSD1254259       | निर्वाचक का नाम : भमरी<br>पति का नाम: शंकर<br>गृह संख्या : 151<br>उम्र : 37 लिंग : महिला                          |

|   |                                 |  |                                 |   |                                 |
|---|---------------------------------|--|---------------------------------|---|---------------------------------|
| 691<br>निर्वाचक का नाम : उमा<br>पिता का नाम: रूपा<br>गृह संख्या : 151<br>उम्र : 37 लिंग : पुरुष             | RSD1287044<br>फोटो उपलब्ध       | 692<br>निर्वाचक का नाम : दुर्गा<br>पति का नाम: उमा<br>गृह संख्या : 151<br>उम्र : 36 लिंग : महिला         | RSD1287051<br>फोटो उपलब्ध       | 693<br>निर्वाचक का नाम : राजकी<br>पति का नाम: रोडा<br>गृह संख्या : 152<br>उम्र : 74 लिंग : महिला                | RJ/18/143/216340<br>फोटो उपलब्ध |
| 694<br>निर्वाचक का नाम : मोहन<br>पिता का नाम: रोडा<br>गृह संख्या : 152<br>उम्र : 52 लिंग : पुरुष            | RJ/18/143/216214<br>फोटो उपलब्ध | 695<br>निर्वाचक का नाम : लाली<br>पति का नाम: मोहन<br>गृह संख्या : 152<br>उम्र : 50 लिंग : महिला          | RJ/18/143/217104<br>फोटो उपलब्ध | 696<br>निर्वाचक का नाम : प्रेम<br>पिता का नाम: रोडा<br>गृह संख्या : 152<br>उम्र : 42 लिंग : पुरुष               | HBX1643808<br>फोटो उपलब्ध       |
| 697<br>निर्वाचक का नाम : मीरा<br>पति का नाम: प्रेम<br>गृह संख्या : 152<br>उम्र : 34 लिंग : महिला            | RSD1188242<br>फोटो उपलब्ध       | 698<br>निर्वाचक का नाम : भानु देवी<br>पति का नाम: गोपी लाल<br>गृह संख्या : 152<br>उम्र : 29 लिंग : महिला | RSD1765932<br>फोटो उपलब्ध       | 699<br>निर्वाचक का नाम : नारायणलाल मीना<br>पिता का नाम: मोहन मीना<br>गृह संख्या : 152<br>उम्र : 27 लिंग : पुरुष | RSD1635747<br>फोटो उपलब्ध       |
| 700<br>निर्वाचक का नाम : वालकी<br>पति का नाम: नारायण लाल मीना<br>गृह संख्या : 152<br>उम्र : 26 लिंग : महिला | RSD1764026<br>फोटो उपलब्ध       | 701<br>निर्वाचक का नाम : हकरा<br>पिता का नाम: जीवा<br>गृह संख्या : 153<br>उम्र : 84 लिंग : पुरुष         | HBX1643816<br>फोटो उपलब्ध       | 702<br>निर्वाचक का नाम : लालकी<br>पति का नाम: गणेश<br>गृह संख्या : 153<br>उम्र : 72 लिंग : महिला                | RJ/18/143/216230<br>फोटो उपलब्ध |
| 703<br>निर्वाचक का नाम : प्रभु<br>पिता का नाम: गणेश<br>गृह संख्या : 153<br>उम्र : 48 लिंग : पुरुष           | RJ/18/143/217150<br>फोटो उपलब्ध | 704<br>निर्वाचक का नाम : प्रतापी<br>पति का नाम: प्रभु<br>गृह संख्या : 153<br>उम्र : 48 लिंग : महिला      | RJ/18/143/217120<br>फोटो उपलब्ध | 705<br>निर्वाचक का नाम : प्रकाशचन्द<br>पिता का नाम: गणेश<br>गृह संख्या : 153<br>उम्र : 39 लिंग : पुरुष          | RSD0103002<br>फोटो उपलब्ध       |
| 706<br>निर्वाचक का नाम : भगूडी<br>पति का नाम: प्रकाशचन्द<br>गृह संख्या : 153<br>उम्र : 36 लिंग : महिला      | RSD0165985<br>फोटो उपलब्ध       | 707<br>निर्वाचक का नाम : रमेश<br>पिता का नाम: गणेश<br>गृह संख्या : 153<br>उम्र : 30 लिंग : पुरुष         | RSD1254267<br>फोटो उपलब्ध       | 708<br>निर्वाचक का नाम : लाली<br>पति का नाम: रमेश<br>गृह संख्या : 153<br>उम्र : 28 लिंग : महिला                 | RSD1401504<br>फोटो उपलब्ध       |
| 709<br>निर्वाचक का नाम : मांगीलाल<br>पिता का नाम: प्रभुलाल<br>गृह संख्या : 153<br>उम्र : 27 लिंग : पुरुष    | RSD1401512<br>फोटो उपलब्ध       | 710<br>निर्वाचक का नाम : अम्बावी<br>पति का नाम: वक्था<br>गृह संख्या : 154<br>उम्र : 49 लिंग : महिला      | HBX1643691<br>फोटो उपलब्ध       | 711<br>निर्वाचक का नाम : लीला<br>पति का नाम: गणेश लाल<br>गृह संख्या : 158<br>उम्र : 25 लिंग : महिला             | RSD1976372<br>फोटो उपलब्ध       |
| 712<br>निर्वाचक का नाम : गमाना<br>पिता का नाम: थावरा<br>गृह संख्या : 160/1<br>उम्र : 52 लिंग : पुरुष        | RJ/18/143/216370<br>फोटो उपलब्ध | 713<br>निर्वाचक का नाम : लक्ष्मी<br>पति का नाम: गमाना<br>गृह संख्या : 160/1<br>उम्र : 39 लिंग : महिला    | RSD0805960<br>फोटो उपलब्ध       | 714<br>निर्वाचक का नाम : मदनलाल<br>पिता का नाम: गमाना<br>गृह संख्या : 160/1<br>उम्र : 28 लिंग : पुरुष           | RSD1324375<br>फोटो उपलब्ध       |
| 715<br>निर्वाचक का नाम : होमली<br>पति का नाम: मदन लाल<br>गृह संख्या : 160/1<br>उम्र : 27 लिंग : महिला       | RSD1401538<br>फोटो उपलब्ध       | 716<br>निर्वाचक का नाम : मांगु<br>पिता का नाम: खेमा<br>गृह संख्या : 165/1<br>उम्र : 42 लिंग : पुरुष      | HBX3122249<br>फोटो उपलब्ध       | 717<br>निर्वाचक का नाम : कमला<br>पति का नाम: मांगु<br>गृह संख्या : 165/1<br>उम्र : 39 लिंग : महिला              | RSD1287069<br>फोटो उपलब्ध       |
| 718<br>निर्वाचक का नाम : प्रकाश डामोर<br>पिता का नाम: लालू<br>गृह संख्या : 170<br>उम्र : 33 लिंग : पुरुष    | RSD1401546<br>फोटो उपलब्ध       | 719<br>निर्वाचक का नाम : मोवनी<br>पति का नाम: सुनील<br>गृह संख्या : 171<br>उम्र : 33 लिंग : महिला        | RSD1287077<br>फोटो उपलब्ध       | 720<br>निर्वाचक का नाम : दिनेश कुमार<br>पिता का नाम: भेरा<br>गृह संख्या : 182<br>उम्र : 21 लिंग : पुरुष         | RSD2256709<br>फोटो उपलब्ध       |

|     |            |   |     |            |  |     |            |   |
|-----|------------|---|-----|------------|--|-----|------------|---|
| 721 | RSD2119022 | निर्वाचक का नाम : मांगी लाल<br>पिता का नाम: लालू<br>गृह संख्या : 183<br>उम्र : 26 लिंग : पुरुष                | 722 | RSD2119014 | निर्वाचक का नाम : दाखू कुमारी<br>पति का नाम: मांगी लाल<br>गृह संख्या : 183<br>उम्र : 23 लिंग : महिला | 723 | RSD2082667 | निर्वाचक का नाम : कमली कुमारी<br>पिता का नाम: शंकर<br>गृह संख्या : 187<br>उम्र : 23 लिंग : महिला      |
| 724 | RSD1712033 | निर्वाचक का नाम : शान्ता<br>पति का नाम: छगन<br>गृह संख्या : 200<br>उम्र : 27 लिंग : महिला                     | 725 | RSD2082618 | निर्वाचक का नाम : भीमराज<br>पिता का नाम: लिबा राम<br>गृह संख्या : 200<br>उम्र : 25 लिंग : पुरुष      | 726 | RSD2123784 | निर्वाचक का नाम : हीरा पार्गी<br>पति का नाम: नौजा राम<br>गृह संख्या : 203<br>उम्र : 25 लिंग : महिला   |
| 727 | RSD0272195 | निर्वाचक का नाम : दलाराम<br>पिता का नाम: वैशा<br>गृह संख्या : 239<br>उम्र : 38 लिंग : पुरुष                   | 728 | RSD2385763 | निर्वाचक का नाम : मंगली<br>पति का नाम: दल्ला राम मीणा<br>गृह संख्या : 239<br>उम्र : 24 लिंग : महिला  | 729 | RSD0272054 | निर्वाचक का नाम : मीरकी<br>पति का नाम: फौजा<br>गृह संख्या : 246/1<br>उम्र : 49 लिंग : महिला           |
| 730 | RSD1287093 | निर्वाचक का नाम : भेरू सिंह<br>पिता का नाम: करण सिंह<br>गृह संख्या : 251<br>उम्र : 29 लिंग : पुरुष            | 731 | RSD2371144 | निर्वाचक का नाम : मांगी ..<br>पति का नाम: मोहन लाल<br>गृह संख्या : 260<br>उम्र : 36 लिंग : महिला     | 732 | RSD0025635 | निर्वाचक का नाम : विजयमाला<br>पति का नाम: रामसिंह<br>गृह संख्या : 275<br>उम्र : 43 लिंग : महिला       |
| 733 | RSD1287101 | निर्वाचक का नाम : हिम्मत सिंह<br>पिता का नाम: कालू सिंह<br>गृह संख्या : 276<br>उम्र : 29 लिंग : पुरुष         | 734 | RSD0026609 | निर्वाचक का नाम : वीरेन्द्र<br>पिता का नाम: रामचंद्र<br>गृह संख्या : 282<br>उम्र : 39 लिंग : पुरुष   | 735 | RSD0490185 | निर्वाचक का नाम : डेजी रानी<br>पति का नाम: विरेन्द्र<br>गृह संख्या : 282<br>उम्र : 33 लिंग : महिला    |
| 736 | HBX1966621 | निर्वाचक का नाम : देवा<br>पिता का नाम: खेमा<br>गृह संख्या : 313/1<br>उम्र : 45 लिंग : पुरुष                   | 737 | RSD0805754 | निर्वाचक का नाम : लक्ष्मी<br>पति का नाम: देवा<br>गृह संख्या : 313/1<br>उम्र : 38 लिंग : महिला        | 738 | RSD1287119 | निर्वाचक का नाम : कुसबा<br>पति का नाम: रतन<br>गृह संख्या : 324<br>उम्र : 33 लिंग : महिला              |
| 739 | RSD0025882 | निर्वाचक का नाम : भगाराम<br>पिता का नाम: चतरा<br>गृह संख्या : 345<br>उम्र : 44 लिंग : पुरुष                   | 740 | HBX2183762 | निर्वाचक का नाम : पीता<br>पिता का नाम: चतरा<br>गृह संख्या : 345<br>उम्र : 43 लिंग : पुरुष            | 741 | HBX2183747 | निर्वाचक का नाम : सोहन<br>पिता का नाम: चतरा<br>गृह संख्या : 345<br>उम्र : 42 लिंग : पुरुष             |
| 742 | HBX2183754 | निर्वाचक का नाम : मीरकी<br>पति का नाम: सोहन<br>गृह संख्या : 345<br>उम्र : 41 लिंग : महिला                     | 743 | RSD0137893 | निर्वाचक का नाम : सुगना<br>पति का नाम: पीता<br>गृह संख्या : 345<br>उम्र : 36 लिंग : महिला            | 744 | RSD0154575 | निर्वाचक का नाम : नकु<br>पति का नाम: भगाराम<br>गृह संख्या : 345<br>उम्र : 36 लिंग : महिला             |
| 745 | RSD2123008 | निर्वाचक का नाम : नकु कुमारी<br>पिता का नाम: सोहन<br>गृह संख्या : 345<br>उम्र : 22 लिंग : महिला               | 746 | RSD2307841 | निर्वाचक का नाम : गंगाराम<br>पिता का नाम: किशन लाल<br>गृह संख्या : .<br>उम्र : 21 लिंग : पुरुष       | 747 | RSD2317956 | निर्वाचक का नाम : ख्याली लाल खराडी<br>पिता का नाम: नवाराम<br>गृह संख्या : .<br>उम्र : 20 लिंग : पुरुष |
| 748 | RSD2430189 | निर्वाचक का नाम : मीरा<br>पति का नाम: हराम चांद पार्गी<br>गृह संख्या : निच्ला फ़अला<br>उम्र : 21 लिंग : महिला |     |            |  |     |            |   |

|     |            |  |     |            |   |     |            |   |
|-----|------------|--|-----|------------|---|-----|------------|---|
| 749 | RSD2523652 | निर्वाचक का नाम : मोवनी बाई<br>पति का नाम: मुकेश मीणा<br>गृह संख्या : 00<br>उम्र : 28 लिंग : महिला             | 750 | RSD2461515 | निर्वाचक का नाम : गंगा कुमारी<br>पिता का नाम: केशु लाल गमेती<br>गृह संख्या : 00<br>उम्र : 20 लिंग : महिला   | 751 | RSD2245439 | निर्वाचक का नाम : चीला<br>पति का नाम: जगदीश<br>गृह संख्या : 2<br>उम्र : 29 लिंग : महिला                     |
| 752 | RSD2245561 | निर्वाचक का नाम : जगदीश<br>पिता का नाम: रोडा<br>गृह संख्या : 2<br>उम्र : 24 लिंग : पुरुष                       | 753 | RSD2252237 | निर्वाचक का नाम : भानवर लाल भील<br>पिता का नाम: धर्म<br>गृह संख्या : 3<br>उम्र : 21 लिंग : पुरुष            | 754 | RSD2107860 | निर्वाचक का नाम : जवेरा भील<br>पिता का नाम: भूरी लाल<br>गृह संख्या : 4<br>उम्र : 22 लिंग : पुरुष            |
| 755 | RSD2082642 | निर्वाचक का नाम : लोकेश कुमार गमेती<br>पिता का नाम: वैशाराम<br>गृह संख्या : 9<br>उम्र : 24 लिंग : पुरुष        | 756 | RSD2452365 | निर्वाचक का नाम : सीमा राजपूत<br>पति का नाम: लोकेश कुमार गमेती<br>गृह संख्या : 09<br>उम्र : 24 लिंग : महिला | 757 | RSD2575884 | निर्वाचक का नाम : इन्द्रा गमेती<br>पति का नाम: भूपेंद्र गमेती<br>गृह संख्या : 9<br>उम्र : 21 लिंग : महिला   |
| 758 | RSD2195535 | निर्वाचक का नाम : रमेश कुमार<br>पिता का नाम: दुगा<br>गृह संख्या : 12<br>उम्र : 23 लिंग : पुरुष                 | 759 | RSD2553394 | निर्वाचक का नाम : किशन गमेती<br>पिता का नाम: रामलाल गमेती<br>गृह संख्या : 15<br>उम्र : 19 लिंग : पुरुष      | 760 | RSD2560951 | निर्वाचक का नाम : चम्पालाल पारगी<br>पिता का नाम: बालु राम<br>गृह संख्या : 22<br>उम्र : 21 लिंग : पुरुष      |
| 761 | RSD2561801 | निर्वाचक का नाम : भिमराज पारगी<br>पिता का नाम: बालु राम<br>गृह संख्या : 22<br>उम्र : 19 लिंग : पुरुष           | 762 | RSD2179679 | निर्वाचक का नाम : भवर लाल<br>पिता का नाम: रूप लाल<br>गृह संख्या : 23<br>उम्र : 21 लिंग : पुरुष              | 763 | RSD2226959 | निर्वाचक का नाम : बेबी कुमारी भील<br>पिता का नाम: रूप लाल भील<br>गृह संख्या : 23<br>उम्र : 21 लिंग : महिला  |
| 764 | RSD2267953 | निर्वाचक का नाम : रत्नी गमेती<br>पिता का नाम: कालू<br>गृह संख्या : 23<br>उम्र : 21 लिंग : महिला                | 765 | RSD2494953 | निर्वाचक का नाम : देवी लाल<br>पिता का नाम: हकरा<br>गृह संख्या : 23<br>उम्र : 20 लिंग : पुरुष                | 766 | RSD2285344 | निर्वाचक का नाम : विक्रम भील<br>पिता का नाम: मोहन<br>गृह संख्या : 25<br>उम्र : 20 लिंग : पुरुष              |
| 767 | RSD1401553 | निर्वाचक का नाम : सुरेश<br>पिता का नाम: कमिया<br>गृह संख्या : 35<br>उम्र : 27 लिंग : पुरुष                     | 768 | RSD1642024 | निर्वाचक का नाम : जमना<br>पति का नाम: सुरेश<br>गृह संख्या : 35<br>उम्र : 26 लिंग : महिला                    | 769 | RSD2195519 | निर्वाचक का नाम : खमानी लाल मीना<br>पिता का नाम: गणेश मीना<br>गृह संख्या : 40<br>उम्र : 22 लिंग : पुरुष     |
| 770 | RSD2489086 | निर्वाचक का नाम : पिका कुमारी पारगी<br>पति का नाम: खमानी लाल मीणा<br>गृह संख्या : 40<br>उम्र : 21 लिंग : महिला | 771 | RSD2472850 | निर्वाचक का नाम : भरकी बाई<br>पति का नाम: चतर लाल मीणा<br>गृह संख्या : 41<br>उम्र : 21 लिंग : महिला         | 772 | RSD2555696 | निर्वाचक का नाम : मोहन लाल पारगी<br>पिता का नाम: कानाराम पारगी<br>गृह संख्या : 43<br>उम्र : 19 लिंग : पुरुष |
| 773 | RSD2428779 | निर्वाचक का नाम : लालू राम<br>पिता का नाम: रोडा<br>गृह संख्या : 44<br>उम्र : 24 लिंग : पुरुष                   | 774 | RSD1401561 | निर्वाचक का नाम : रतनलाल<br>पिता का नाम: गोपीलाल<br>गृह संख्या : 46<br>उम्र : 28 लिंग : पुरुष               | 775 | RSD1977545 | निर्वाचक का नाम : लीला पार्गी<br>पिता का नाम: शंकर लाल पार्गी<br>गृह संख्या : 47<br>उम्र : 25 लिंग : महिला  |
| 776 | RSD2467454 | निर्वाचक का नाम : जगदीश मीणा<br>पिता का नाम: सुनील मीणा<br>गृह संख्या : 50<br>उम्र : 20 लिंग : पुरुष           | 777 | RSD2489136 | निर्वाचक का नाम : गंगा कुमारी<br>पति का नाम: जीवन लाल मीणा<br>गृह संख्या : 52<br>उम्र : 20 लिंग : महिला     | 778 | RSD2210599 | निर्वाचक का नाम : मोवनी<br>पति का नाम: लक्ष्मण<br>गृह संख्या : 53<br>उम्र : 29 लिंग : महिला                 |

|       |            |   |     |            |   |     |            |   |
|-------|------------|---|-----|------------|---|-----|------------|---|
| 779   | RSD2427706 | निर्वाचक का नाम : किशन लाल<br>पिता का नाम: फ़ता<br>गृह संख्या : 53(1)<br>उम्र : 20 लिंग : पुरुष         | 780 | RSD2303097 | निर्वाचक का नाम : राकेश कुमार<br>पिता का नाम: भंवर<br>गृह संख्या : 57<br>उम्र : 20 लिंग : पुरुष                   | 781 | RSD2125656 | निर्वाचक का नाम : जीवली बाई<br>पति का नाम: कैलाश सोलंकी<br>गृह संख्या : 63<br>उम्र : 25 लिंग : महिला                |
| 782   | RSD2125599 | निर्वाचक का नाम : कैलाश कुमार भील<br>पिता का नाम: गमाना<br>गृह संख्या : 63<br>उम्र : 22 लिंग : पुरुष    | 783 | RSD2195568 | निर्वाचक का नाम : वेनकी गमेती<br>पति का नाम: सुरेश गमेती<br>गृह संख्या : 68<br>उम्र : 26 लिंग : महिला             | 784 | RSD2123024 | निर्वाचक का नाम : महेंद्र कुमार मीणा<br>पिता का नाम: पेमा जी<br>गृह संख्या : 68<br>उम्र : 22 लिंग : पुरुष           |
| 785   | RSD2064459 | निर्वाचक का नाम : प्रताप मीणा<br>अन्य: अंबा लाल मीणा<br>गृह संख्या : 69<br>उम्र : 59 लिंग : पुरुष       | 786 | RSD2064467 | निर्वाचक का नाम : सोहनी देवी<br>अन्य: प्रताप मीणा<br>गृह संख्या : 69<br>उम्र : 55 लिंग : पुरुष                    | 787 | RSD2063477 | निर्वाचक का नाम : लक्ष्मण मीणा<br>पिता का नाम: प्रताप मीणा<br>गृह संख्या : 69<br>उम्र : 27 लिंग : पुरुष             |
| 788   | RSD2063451 | निर्वाचक का नाम : सन्जुडी मीणा<br>पति का नाम: लक्ष्मण मीणा<br>गृह संख्या : 69<br>उम्र : 26 लिंग : महिला | 789 | RSD2381291 | निर्वाचक का नाम : सविता कुमारी कसोटिया<br>पति का नाम: नाना लाल डामोर<br>गृह संख्या : 69<br>उम्र : 23 लिंग : महिला | 790 | RSD2252278 | निर्वाचक का नाम : नाना<br>पिता का नाम: कला<br>गृह संख्या : 69<br>उम्र : 21 लिंग : पुरुष                             |
| 791   | RSD2132785 | निर्वाचक का नाम : सुगना बाई<br>पति का नाम: बाबू लाल<br>गृह संख्या : 72<br>उम्र : 29 लिंग : महिला        | 792 | RSD2082626 | निर्वाचक का नाम : मंजू बाई<br>पिता का नाम: किशन मीणा<br>गृह संख्या : 79<br>उम्र : 29 लिंग : पुरुष                 | 793 | RSD2125524 | निर्वाचक का नाम : किशन लाल<br>पिता का नाम: शंकर<br>गृह संख्या : 84<br>उम्र : 28 लिंग : पुरुष                        |
| 794   | RSD2216117 | निर्वाचक का नाम : भेरू लाल<br>पिता का नाम: जेता<br>गृह संख्या : 86<br>उम्र : 22 लिंग : पुरुष            | 795 | RSD2472843 | निर्वाचक का नाम : अशोकी<br>पति का नाम: हमेरा गमेती<br>गृह संख्या : 87<br>उम्र : 30 लिंग : महिला                   | 796 | RSD1401579 | निर्वाचक का नाम : भामर लाल<br>पिता का नाम: वक्ता<br>गृह संख्या : 87<br>उम्र : 27 लिंग : महिला                       |
| 797   | RSD2428506 | निर्वाचक का नाम : दल्ला राम<br>पिता का नाम: वक्ता<br>गृह संख्या : 87<br>उम्र : 23 लिंग : पुरुष          | 798 | RSD2371110 | निर्वाचक का नाम : ललिता देवी<br>पति का नाम: डालु<br>गृह संख्या : 87<br>उम्र : 22 लिंग : महिला                     | 799 | RSD2428688 | निर्वाचक का नाम : गंगा बाई<br>पति का नाम: दल्ला राम<br>गृह संख्या : 87<br>उम्र : 22 लिंग : महिला                    |
| 800   | RSD2276236 | निर्वाचक का नाम : डलु<br>पिता का नाम: राम जी<br>गृह संख्या : 87<br>उम्र : 21 लिंग : पुरुष               | 801 | RSD2434488 | निर्वाचक का नाम : महेंद्र<br>पिता का नाम: मोहन<br>गृह संख्या : 91<br>उम्र : 20 लिंग : पुरुष                       | 802 | RSD2132850 | निर्वाचक का नाम : किशन कुमारी<br>पति का नाम: संजू<br>गृह संख्या : 92<br>उम्र : 25 लिंग : महिला                      |
| # 803 | RSD2133023 | निर्वाचक का नाम : लोकेश मीणा<br>पिता का नाम: शंकर लाल<br>गृह संख्या : 95<br>उम्र : 21 लिंग : पुरुष      | 804 | RSD2248946 | निर्वाचक का नाम : राहुल मीणा<br>पिता का नाम: तख्त लाल मीणा<br>गृह संख्या : 105<br>उम्र : 26 लिंग : पुरुष          | 805 | RSD2385342 | निर्वाचक का नाम : शुभम मीणा<br>पिता का नाम: तख्त मीणा<br>गृह संख्या : 105<br>उम्र : 24 लिंग : पुरुष                 |
| 806   | RSD2119006 | निर्वाचक का नाम : रमेश डामोर<br>पिता का नाम: भाना जी<br>गृह संख्या : 107<br>उम्र : 23 लिंग : पुरुष      | 807 | RSD2241784 | निर्वाचक का नाम : भेरू लाल मीणा<br>पिता का नाम: अंबावा<br>गृह संख्या : 107<br>उम्र : 21 लिंग : पुरुष              | 808 | RSD2256899 | निर्वाचक का नाम : ललिता कुमारी गमेती<br>पिता का नाम: रमेश चंद्र गमेती<br>गृह संख्या : 112<br>उम्र : 21 लिंग : महिला |

|     |                  |  |     |                  |  |     |                  |  |
|-----|------------------|--|-----|------------------|--|-----|------------------|--|
| 809 | RSD2396182       | निर्वाचक का नाम : इंद्रा पति का नाम: किशन लाल मीणा<br>गृह संख्या : 115<br>उम्र : 23 लिंग : महिला             | 810 | RSD2195584       | निर्वाचक का नाम : नवली बाई पति का नाम: भाना<br>गृह संख्या : 117<br>उम्र : 67 लिंग : महिला              | 811 | RSD2226942       | निर्वाचक का नाम : सुरेश दामोर पति का नाम: पदम राज दामोर<br>गृह संख्या : 117<br>उम्र : 21 लिंग : पुरुष      |
| 812 | RSD2542405       | निर्वाचक का नाम : कैलाश डामोर पिता का नाम: पदमराज डामोर<br>गृह संख्या : 117<br>उम्र : 19 लिंग : पुरुष        | 813 | RSD2218212       | निर्वाचक का नाम : शांता देवी पति का नाम: भेरा<br>गृह संख्या : 118<br>उम्र : 24 लिंग : महिला            | 814 | RSD2220382       | निर्वाचक का नाम : भेरा पिता का नाम: मंगू<br>गृह संख्या : 118<br>उम्र : 21 लिंग : पुरुष                     |
| 815 | RSD2289254       | निर्वाचक का नाम : गजिना कुमारी गमेती पिता का नाम: माधू सिंह<br>गृह संख्या : 121<br>उम्र : 20 लिंग : महिला    | 816 | RSD2507333       | निर्वाचक का नाम : हेमराज गमेती पिता का नाम: माधू<br>गृह संख्या : 121<br>उम्र : 20 लिंग : पुरुष         | 817 | RSD2285047       | निर्वाचक का नाम : मंजू कुमारी मीणा पिता का नाम: धन राम डामोर<br>गृह संख्या : 123<br>उम्र : 20 लिंग : महिला |
| 818 | RSD2556595       | निर्वाचक का नाम : ललिता कुमारी पिता का नाम: धन्ना<br>गृह संख्या : 123<br>उम्र : 19 लिंग : महिला              | 819 | RSD2107902       | निर्वाचक का नाम : गैहरी लाल पिता का नाम: मौंगी लाल<br>गृह संख्या : 128<br>उम्र : 22 लिंग : पुरुष       | 820 | RSD2489144       | निर्वाचक का नाम : महेंद्र लाल पिता का नाम: किशन लाल<br>गृह संख्या : 131<br>उम्र : 21 लिंग : पुरुष          |
| 821 | RSD2539716       | निर्वाचक का नाम : डुलकी कुमारी गमेती पति का नाम: रतन लाल डामोर<br>गृह संख्या : 133<br>उम्र : 26 लिंग : महिला | 822 | RSD2195527       | निर्वाचक का नाम : सोहन लाल गमेती पिता का नाम: शंकर गमेती<br>गृह संख्या : 133<br>उम्र : 24 लिंग : पुरुष | 823 | RSD2561652       | निर्वाचक का नाम : मांगी पिता का नाम: भवर लाल<br>गृह संख्या : 133<br>उम्र : 23 लिंग : महिला                 |
| 824 | RSD2111227       | निर्वाचक का नाम : चंपा गमेती पति का नाम: सोहन लाल गमेती<br>गृह संख्या : 133<br>उम्र : 22 लिंग : महिला        | 825 | RSD2489151       | निर्वाचक का नाम : रमेश मीणा पिता का नाम: गणेश मीणा<br>गृह संख्या : 139<br>उम्र : 21 लिंग : पुरुष       | 826 | RSD2489094       | निर्वाचक का नाम : प्रेम पिता का नाम: वरदा<br>गृह संख्या : 140<br>उम्र : 22 लिंग : पुरुष                    |
| 827 | RSD2121192       | निर्वाचक का नाम : रोशन लाल पिता का नाम: जालम<br>गृह संख्या : 142<br>उम्र : 25 लिंग : पुरुष                   | 828 | RSD2461341       | निर्वाचक का नाम : सोहन लाल पारगी पिता का नाम: हेमा पारगी<br>गृह संख्या : 142<br>उम्र : 20 लिंग : पुरुष | 829 | RSD2182806       | निर्वाचक का नाम : होमाली पार्गी पिता का नाम: नवा राम पार्गी<br>गृह संख्या : 147<br>उम्र : 23 लिंग : महिला  |
| 830 | RSD2193944       | निर्वाचक का नाम : सावली कुमारी पार्गी पिता का नाम: नंदा राम<br>गृह संख्या : 147<br>उम्र : 23 लिंग : महिला    | 831 | RSD2134799       | निर्वाचक का नाम : मोती लाल पिता का नाम: नंदा<br>गृह संख्या : 147<br>उम्र : 22 लिंग : पुरुष             | 832 | RSD2472884       | निर्वाचक का नाम : रोशन लाल पारगी पिता का नाम: नंदा राम पारगी<br>गृह संख्या : 147<br>उम्र : 20 लिंग : पुरुष |
| 833 | RSD2561686       | निर्वाचक का नाम : रूपली बाई पति का नाम: वरदा<br>गृह संख्या : 151<br>उम्र : 39 लिंग : महिला                   | 834 | RSD2551745       | निर्वाचक का नाम : टमुडी पिता का नाम: प्रभुलाल डामोर<br>गृह संख्या : 153<br>उम्र : 22 लिंग : महिला      | 835 | RSD2554236       | निर्वाचक का नाम : नानी पति का नाम: मांगी लाल डामोर<br>गृह संख्या : 153<br>उम्र : 19 लिंग : महिला           |
| 836 | RJ/18/143/216337 | निर्वाचक का नाम : वगतु पति का नाम: हकरा<br>गृह संख्या : 154<br>उम्र : 82 लिंग : महिला                        | 837 | RJ/18/143/217226 | निर्वाचक का नाम : उदा पिता का नाम: हकरा<br>गृह संख्या : 154<br>उम्र : 57 लिंग : पुरुष                  | 838 | RJ/18/143/216491 | निर्वाचक का नाम : राधाकी पति का नाम: उदा<br>गृह संख्या : 154<br>उम्र : 54 लिंग : महिला                     |

|     |                  |   |             |     |                  |  |             |     |                  |   |             |
|-----|------------------|---|-------------|-----|------------------|--|-------------|-----|------------------|---|-------------|
| 839 | RJ/18/143/216520 | निर्वाचक का नाम : वक्था<br>पिता का नाम: हकरा<br>गृह संख्या : 154<br>उम्र : 52 लिंग : पुरुष                    | फोटो उपलब्ध | 840 | RSD0165993       | निर्वाचक का नाम : हमेरी<br>पिता का नाम: हकरा<br>गृह संख्या : 154<br>उम्र : 51 लिंग : महिला               | फोटो उपलब्ध | 841 | HBX1966837       | निर्वाचक का नाम : दीता<br>पिता का नाम: हकरा<br>गृह संख्या : 154<br>उम्र : 42 लिंग : पुरुष                       | फोटो उपलब्ध |
| 842 | RSD0103341       | निर्वाचक का नाम : दोलकी<br>पति का नाम: दीता<br>गृह संख्या : 154<br>उम्र : 40 लिंग : महिला                     | फोटो उपलब्ध | 843 | RSD0103051       | निर्वाचक का नाम : राजमल<br>पिता का नाम: उदा<br>गृह संख्या : 154<br>उम्र : 35 लिंग : पुरुष                | फोटो उपलब्ध | 844 | RSD0137844       | निर्वाचक का नाम : हीरकी<br>पति का नाम: राजमल<br>गृह संख्या : 154<br>उम्र : 34 लिंग : महिला                      | फोटो उपलब्ध |
| 845 | RSD1188259       | निर्वाचक का नाम : नाथु<br>पिता का नाम: उदा<br>गृह संख्या : 154<br>उम्र : 31 लिंग : पुरुष                      | फोटो उपलब्ध | 846 | RSD1347285       | निर्वाचक का नाम : खेलीलाल<br>पिता का नाम: वक्थाराम<br>गृह संख्या : 154<br>उम्र : 27 लिंग : पुरुष         | फोटो उपलब्ध | 847 | RSD1825074       | निर्वाचक का नाम : कमला कुमारी मीणा<br>पिता का नाम: वक्ता राम मीणा<br>गृह संख्या : 154<br>उम्र : 25 लिंग : महिला | फोटो उपलब्ध |
| 848 | RSD2550713       | निर्वाचक का नाम : निर्मला बोदरिया<br>पति का नाम: खेली लाल गमेती<br>गृह संख्या : 154<br>उम्र : 22 लिंग : महिला | फोटो उपलब्ध | 849 | RJ/18/143/216576 | निर्वाचक का नाम : धर्मा<br>पिता का नाम: धन्ना<br>गृह संख्या : 157<br>उम्र : 62 लिंग : पुरुष              | फोटो उपलब्ध | 850 | RSD1187970       | निर्वाचक का नाम : भेरूलाल<br>पिता का नाम: धर्मा<br>गृह संख्या : 157<br>उम्र : 30 लिंग : पुरुष                   | फोटो उपलब्ध |
| 851 | RSD1254663       | निर्वाचक का नाम : अनसा<br>पति का नाम: भेरूलाल<br>गृह संख्या : 157<br>उम्र : 30 लिंग : महिला                   | फोटो उपलब्ध | 852 | RSD2257020       | निर्वाचक का नाम : गोपी लाल गमेती<br>पिता का नाम: केशु<br>गृह संख्या : 157<br>उम्र : 27 लिंग : पुरुष      | फोटो उपलब्ध | 853 | RSD1712819       | निर्वाचक का नाम : रोडी लाल पारगी<br>पिता का नाम: धर्मा<br>गृह संख्या : 157<br>उम्र : 26 लिंग : पुरुष            | फोटो उपलब्ध |
| 854 | RSD2371201       | निर्वाचक का नाम : नकाराम<br>पिता का नाम: रामा<br>गृह संख्या : 157<br>उम्र : 21 लिंग : पुरुष                   | फोटो उपलब्ध | 855 | RJ/18/143/216122 | निर्वाचक का नाम : रोडा<br>पिता का नाम: पुरा<br>गृह संख्या : 158<br>उम्र : 69 लिंग : पुरुष                | फोटो उपलब्ध | 856 | RJ/18/143/216153 | निर्वाचक का नाम : काउडी<br>पति का नाम: रोडा<br>गृह संख्या : 158<br>उम्र : 66 लिंग : महिला                       | फोटो उपलब्ध |
| 857 | RJ/18/143/217193 | निर्वाचक का नाम : रामा<br>पिता का नाम: धन्ना<br>गृह संख्या : 158<br>उम्र : 64 लिंग : पुरुष                    | फोटो उपलब्ध | 858 | RJ/18/143/216438 | निर्वाचक का नाम : अम्बावी<br>पति का नाम: रामा<br>गृह संख्या : 158<br>उम्र : 62 लिंग : महिला              | फोटो उपलब्ध | 859 | RJ/18/143/216349 | निर्वाचक का नाम : लेरकी<br>पति का नाम: धर्मा<br>गृह संख्या : 158<br>उम्र : 60 लिंग : महिला                      | फोटो उपलब्ध |
| 860 | RSD1401587       | निर्वाचक का नाम : रामली<br>पति का नाम: माधुलाल<br>गृह संख्या : 158<br>उम्र : 33 लिंग : महिला                  | फोटो उपलब्ध | 861 | RSD1324409       | निर्वाचक का नाम : माधूलाल<br>पिता का नाम: रोडा<br>गृह संख्या : 158<br>उम्र : 29 लिंग : पुरुष             | फोटो उपलब्ध | 862 | RSD1401595       | निर्वाचक का नाम : मंजु<br>पति का नाम: धन्ना<br>गृह संख्या : 158<br>उम्र : 28 लिंग : महिला                       | फोटो उपलब्ध |
| 863 | RSD1401603       | निर्वाचक का नाम : धन्ना<br>पिता का नाम: रोडा<br>गृह संख्या : 158<br>उम्र : 28 लिंग : पुरुष                    | फोटो उपलब्ध | 864 | RSD1712751       | निर्वाचक का नाम : गणेश लाल<br>पिता का नाम: रामा<br>गृह संख्या : 158<br>उम्र : 27 लिंग : पुरुष            | फोटो उपलब्ध | 865 | RSD1712744       | निर्वाचक का नाम : रमेश लाल<br>पिता का नाम: रामा<br>गृह संख्या : 158<br>उम्र : 26 लिंग : पुरुष                   | फोटो उपलब्ध |
| 866 | RSD1890581       | निर्वाचक का नाम : मोतीलाल<br>पिता का नाम: रोडा<br>गृह संख्या : 158<br>उम्र : 25 लिंग : पुरुष                  | फोटो उपलब्ध | 867 | RSD1962760       | निर्वाचक का नाम : सीता गमेती<br>पति का नाम: मोती लाल गमेती<br>गृह संख्या : 158<br>उम्र : 25 लिंग : महिला | फोटो उपलब्ध | 868 | RSD2527083       | निर्वाचक का नाम : प्रियंका कुमारी<br>पति का नाम: रमेश लाल पारगी<br>गृह संख्या : 158<br>उम्र : 23 लिंग : महिला   | फोटो उपलब्ध |

|     |                  |  |             |     |                  |  |             |     |                  |  |             |
|-----|------------------|--|-------------|-----|------------------|--|-------------|-----|------------------|--|-------------|
| 869 | RJ/18/143/216105 | निर्वाचक का नाम : देवली<br>पति का नाम: डूंगा<br>गृह संख्या : 160<br>उम्र : 77 लिंग : महिला         | फोटो उपलब्ध | 870 | HBX1551001       | निर्वाचक का नाम : भेरा<br>पिता का नाम: पूरा<br>गृह संख्या : 161<br>उम्र : 64 लिंग : पुरुष    | फोटो उपलब्ध | 871 | RJ/18/143/216156 | निर्वाचक का नाम : सकुडी<br>पति का नाम: भेरा<br>गृह संख्या : 161<br>उम्र : 62 लिंग : महिला            | फोटो उपलब्ध |
| 872 | RSD0806117       | निर्वाचक का नाम : फतहलाल<br>पिता का नाम: भेरा<br>गृह संख्या : 161<br>उम्र : 35 लिंग : पुरुष        | फोटो उपलब्ध | 873 | RSD0806125       | निर्वाचक का नाम : राजूडी<br>पति का नाम: फतहलाल<br>गृह संख्या : 161<br>उम्र : 34 लिंग : महिला | फोटो उपलब्ध | 874 | RSD0806133       | निर्वाचक का नाम : कालू<br>पिता का नाम: भेरा<br>गृह संख्या : 161<br>उम्र : 33 लिंग : पुरुष            | फोटो उपलब्ध |
| 875 | RSD0806141       | निर्वाचक का नाम : हंसा<br>पति का नाम: कालू<br>गृह संख्या : 161<br>उम्र : 32 लिंग : महिला           | फोटो उपलब्ध | 876 | RSD1324417       | निर्वाचक का नाम : बसन्ती<br>पति का नाम: किशन<br>गृह संख्या : 161<br>उम्र : 29 लिंग : महिला   | फोटो उपलब्ध | 877 | RSD1401611       | निर्वाचक का नाम : किशन<br>पिता का नाम: भेरा<br>गृह संख्या : 161<br>उम्र : 28 लिंग : पुरुष            | फोटो उपलब्ध |
| 878 | RJ/18/143/216154 | निर्वाचक का नाम : होमली<br>पति का नाम: वक्था<br>गृह संख्या : 162<br>उम्र : 77 लिंग : महिला         | फोटो उपलब्ध | 879 | HBX2020741       | निर्वाचक का नाम : भगा<br>पिता का नाम: वक्था<br>गृह संख्या : 162<br>उम्र : 46 लिंग : पुरुष    | फोटो उपलब्ध | 880 | RSD0026633       | निर्वाचक का नाम : दलूडी<br>पति का नाम: भगा<br>गृह संख्या : 162<br>उम्र : 37 लिंग : महिला             | फोटो उपलब्ध |
| 881 | RJ/18/143/216264 | निर्वाचक का नाम : वीरमा<br>पिता का नाम: वक्था<br>गृह संख्या : 163<br>उम्र : 52 लिंग : पुरुष        | फोटो उपलब्ध | 882 | HBX2184117       | निर्वाचक का नाम : मावली<br>पति का नाम: वीरमा<br>गृह संख्या : 163<br>उम्र : 46 लिंग : महिला   | फोटो उपलब्ध | 883 | RSD1711738       | निर्वाचक का नाम : सोहन लाल गमेती<br>पिता का नाम: वीरमा<br>गृह संख्या : 163<br>उम्र : 26 लिंग : पुरुष | फोटो उपलब्ध |
| 884 | RSD2034122       | निर्वाचक का नाम : प्रकाशी<br>पति का नाम: सोहन लाल<br>गृह संख्या : 163<br>उम्र : 23 लिंग : महिला    | फोटो उपलब्ध | 885 | HBX2020758       | निर्वाचक का नाम : शंकर<br>पिता का नाम: हडमा<br>गृह संख्या : 164<br>उम्र : 46 लिंग : पुरुष    | फोटो उपलब्ध | 886 | RSD0103275       | निर्वाचक का नाम : मोवनी<br>पति का नाम: शंकर<br>गृह संख्या : 164<br>उम्र : 41 लिंग : महिला            | फोटो उपलब्ध |
| 887 | RSD2080406       | निर्वाचक का नाम : पन्ना लाल<br>पिता का नाम: शंकर लाल<br>गृह संख्या : 164<br>उम्र : 23 लिंग : पुरुष | फोटो उपलब्ध | 888 | RJ/18/143/216237 | निर्वाचक का नाम : खेमा<br>पिता का नाम: भैरा<br>गृह संख्या : 165<br>उम्र : 82 लिंग : पुरुष    | फोटो उपलब्ध | 889 | HBX1643824       | निर्वाचक का नाम : उदा<br>पिता का नाम: वक्था<br>गृह संख्या : 165<br>उम्र : 49 लिंग : पुरुष            | फोटो उपलब्ध |
| 890 | RSD0499665       | निर्वाचक का नाम : बालुराम<br>पिता का नाम: खेमा<br>गृह संख्या : 165<br>उम्र : 32 लिंग : पुरुष       | फोटो उपलब्ध | 891 | RSD1254697       | निर्वाचक का नाम : टमुडी<br>पति का नाम: बालुराम<br>गृह संख्या : 165<br>उम्र : 31 लिंग : महिला | फोटो उपलब्ध | 892 | RSD2553410       | निर्वाचक का नाम : प्यारे लाल<br>पिता का नाम: उदा<br>गृह संख्या : 165<br>उम्र : 19 लिंग : पुरुष       | फोटो उपलब्ध |
| 893 | RJ/18/143/217126 | निर्वाचक का नाम : मंगली<br>पति का नाम: खेमा<br>गृह संख्या : 166<br>उम्र : 80 लिंग : महिला          | फोटो उपलब्ध | 894 | HBX2020766       | निर्वाचक का नाम : रमेश<br>पिता का नाम: खेमा<br>गृह संख्या : 166<br>उम्र : 48 लिंग : पुरुष    | फोटो उपलब्ध | 895 | HBX2020774       | निर्वाचक का नाम : इमकू<br>पति का नाम: रमेश<br>गृह संख्या : 166<br>उम्र : 46 लिंग : महिला             | फोटो उपलब्ध |
| 896 | RJ/18/143/216507 | निर्वाचक का नाम : हेमा<br>पिता का नाम: धन्ना<br>गृह संख्या : 167<br>उम्र : 69 लिंग : पुरुष         | फोटो उपलब्ध | 897 | RJ/18/143/216131 | निर्वाचक का नाम : दलुडी<br>पति का नाम: हेमा<br>गृह संख्या : 167<br>उम्र : 67 लिंग : महिला    | फोटो उपलब्ध | 898 | RJ/18/143/216130 | निर्वाचक का नाम : वकली<br>पति का नाम: हुडीया<br>गृह संख्या : 168<br>उम्र : 69 लिंग : महिला           | फोटो उपलब्ध |

|     |                  |  |     |                  |   |     |                  |  |
|-----|------------------|--|-----|------------------|---|-----|------------------|--|
| 899 | RJ/18/143/216244 | निर्वाचक का नाम : फत्ता<br>पिता का नाम: धन्ना<br>गृह संख्या : 168<br>उम्र : 50 लिंग : पुरुष          | 900 | RSD1401629       | निर्वाचक का नाम : भूरकी<br>पति का नाम: कनिया लाल<br>गृह संख्या : 168<br>उम्र : 37 लिंग : महिला      | 901 | RSD1188283       | निर्वाचक का नाम : कनीया<br>पिता का नाम: हुडिया<br>गृह संख्या : 168<br>उम्र : 35 लिंग : पुरुष           |
| 902 | RSD1188291       | निर्वाचक का नाम : मोहनलाल<br>पिता का नाम: हुडिया<br>गृह संख्या : 168<br>उम्र : 31 लिंग : पुरुष       | 903 | RSD1401645       | निर्वाचक का नाम : मावला<br>पिता का नाम: हुडिया<br>गृह संख्या : 168<br>उम्र : 28 लिंग : पुरुष        | 904 | RSD1642032       | निर्वाचक का नाम : मोवनी<br>पति का नाम: मावला<br>गृह संख्या : 168<br>उम्र : 26 लिंग : महिला             |
| 905 | RSD1836147       | निर्वाचक का नाम : लक्ष्मण<br>पिता का नाम: फतेह लाल<br>गृह संख्या : 170<br>उम्र : 25 लिंग : पुरुष     | 906 | RJ/18/143/216313 | निर्वाचक का नाम : सकुडी<br>पति का नाम: हेमा<br>गृह संख्या : 170<br>उम्र : 62 लिंग : महिला           | 907 | HBX1643832       | निर्वाचक का नाम : मीरकी बाई<br>पति का नाम: फलालाल<br>गृह संख्या : 170<br>उम्र : 47 लिंग : महिला        |
| 908 | HBX3121381       | निर्वाचक का नाम : प्रभू<br>पिता का नाम: हेमा<br>गृह संख्या : 170<br>उम्र : 36 लिंग : पुरुष           | 909 | RSD0154666       | निर्वाचक का नाम : सोवनी<br>पति का नाम: प्रभु<br>गृह संख्या : 170<br>उम्र : 34 लिंग : महिला          | 910 | RSD1762855       | निर्वाचक का नाम : मंजू मीणा<br>पति का नाम: शंकर लाल<br>गृह संख्या : 170<br>उम्र : 30 लिंग : महिला      |
| 911 | RSD1711720       | निर्वाचक का नाम : शंकर लाल<br>पिता का नाम: हेमा<br>गृह संख्या : 170<br>उम्र : 27 लिंग : पुरुष        | 912 | RJ/18/143/216578 | निर्वाचक का नाम : पन्ना<br>पिता का नाम: चेना<br>गृह संख्या : 171<br>उम्र : 69 लिंग : पुरुष          | 913 | RJ/18/143/216315 | निर्वाचक का नाम : अम्बावी<br>पति का नाम: पन्ना<br>गृह संख्या : 171<br>उम्र : 66 लिंग : महिला           |
| 914 | HBX1643840       | निर्वाचक का नाम : रमेश<br>पिता का नाम: पन्ना<br>गृह संख्या : 171<br>उम्र : 42 लिंग : पुरुष           | 915 | HBX2183820       | निर्वाचक का नाम : पुष्पा<br>पति का नाम: रमेश<br>गृह संख्या : 171<br>उम्र : 42 लिंग : महिला          | 916 | HBX3121464       | निर्वाचक का नाम : सुनील<br>पिता का नाम: पन्ना लाल<br>गृह संख्या : 171<br>उम्र : 39 लिंग : पुरुष        |
| 917 | RJ/18/143/216321 | निर्वाचक का नाम : देवा<br>पिता का नाम: चैना<br>गृह संख्या : 172<br>उम्र : 62 लिंग : पुरुष            | 918 | RSD0367102       | निर्वाचक का नाम : महेन्द्रलाल<br>पिता का नाम: देवा<br>गृह संख्या : 172<br>उम्र : 33 लिंग : पुरुष    | 919 | RSD0876953       | निर्वाचक का नाम : चम्पा देवी<br>पति का नाम: महेन्द्र लाल<br>गृह संख्या : 172<br>उम्र : 32 लिंग : महिला |
| 920 | RJ/18/143/216306 | निर्वाचक का नाम : लालकी<br>पति का नाम: अम्बावा<br>गृह संख्या : 173<br>उम्र : 94 लिंग : महिला         | 921 | RJ/18/143/216037 | निर्वाचक का नाम : किशन<br>पिता का नाम: अम्बावा<br>गृह संख्या : 173<br>उम्र : 52 लिंग : पुरुष        | 922 | RSD0437962       | निर्वाचक का नाम : कुशबा<br>पति का नाम: किशन<br>गृह संख्या : 173<br>उम्र : 43 लिंग : महिला              |
| 923 | RSD0025783       | निर्वाचक का नाम : तुलसी राम<br>पिता का नाम: अम्बावा<br>गृह संख्या : 173<br>उम्र : 43 लिंग : पुरुष    | 924 | RSD0025775       | निर्वाचक का नाम : सोहनी बाइर<br>पति का नाम: तुलसी राम<br>गृह संख्या : 173<br>उम्र : 41 लिंग : महिला | 925 | RSD2048239       | निर्वाचक का नाम : रमिला<br>पति का नाम: लक्ष्मण लाल<br>गृह संख्या : 173<br>उम्र : 26 लिंग : महिला       |
| 926 | RSD1962778       | निर्वाचक का नाम : लक्ष्मण लाल<br>पिता का नाम: किशन लाल<br>गृह संख्या : 173<br>उम्र : 24 लिंग : पुरुष | 927 | RJ/18/143/216300 | निर्वाचक का नाम : धरमा<br>पिता का नाम: पैमा<br>गृह संख्या : 174<br>उम्र : 64 लिंग : पुरुष           | 928 | RJ/18/143/216309 | निर्वाचक का नाम : दितली<br>पति का नाम: धरमा<br>गृह संख्या : 174<br>उम्र : 62 लिंग : महिला              |

|     |                  |  |             |     |                  |   |             |     |                  |  |             |
|-----|------------------|--|-------------|-----|------------------|---|-------------|-----|------------------|--|-------------|
| 929 | HBX2421279       | निर्वाचक का नाम : भैरूलाल<br>पिता का नाम: धर्मा<br>गृह संख्या : 174<br>उम्र : 42 लिंग : पुरुष            | फोटो उपलब्ध | 930 | HBX3122215       | निर्वाचक का नाम : शांता बाई<br>पति का नाम: भेरू लाल<br>गृह संख्या : 174<br>उम्र : 39 लिंग : महिला | फोटो उपलब्ध | 931 | HBX3121472       | निर्वाचक का नाम : सोहन<br>पिता का नाम: धर्मा<br>गृह संख्या : 174<br>उम्र : 39 लिंग : पुरुष   | फोटो उपलब्ध |
| 932 | RSD0806158       | निर्वाचक का नाम : प्रेमा<br>पति का नाम: सोहन<br>गृह संख्या : 174<br>उम्र : 33 लिंग : महिला               | फोटो उपलब्ध | 933 | RSD1254705       | निर्वाचक का नाम : रोशनलाल<br>पिता का नाम: धर्मा<br>गृह संख्या : 174<br>उम्र : 29 लिंग : पुरुष     | फोटो उपलब्ध | 934 | RJ/18/143/216029 | निर्वाचक का नाम : भेरा<br>पिता का नाम: परथा<br>गृह संख्या : 175<br>उम्र : 66 लिंग : पुरुष    | फोटो उपलब्ध |
| 935 | RJ/18/143/217178 | निर्वाचक का नाम : धावरी<br>पति का नाम: भेरा<br>गृह संख्या : 175<br>उम्र : 64 लिंग : महिला                | फोटो उपलब्ध | 936 | RSD0103515       | निर्वाचक का नाम : प्रकाश<br>पिता का नाम: भेरा<br>गृह संख्या : 175<br>उम्र : 39 लिंग : पुरुष       | फोटो उपलब्ध | 937 | RSD0103481       | निर्वाचक का नाम : धरमी<br>पति का नाम: प्रकाश<br>गृह संख्या : 175<br>उम्र : 37 लिंग : महिला   | फोटो उपलब्ध |
| 938 | RSD2231298       | निर्वाचक का नाम : इंद्र मीना<br>पिता का नाम: बाबू लाल मीना<br>गृह संख्या : 176<br>उम्र : 21 लिंग : महिला | फोटो उपलब्ध | 939 | RJ/18/143/216034 | निर्वाचक का नाम : केशा<br>पिता का नाम: परथा<br>गृह संख्या : 178<br>उम्र : 60 लिंग : पुरुष         | फोटो उपलब्ध | 940 | RJ/18/143/216308 | निर्वाचक का नाम : होमली<br>पति का नाम: केशा<br>गृह संख्या : 178<br>उम्र : 58 लिंग : महिला    | फोटो उपलब्ध |
| 941 | HBX1643865       | निर्वाचक का नाम : कालिया<br>पिता का नाम: धावरा<br>गृह संख्या : 180<br>उम्र : 52 लिंग : पुरुष             | फोटो उपलब्ध | 942 | HBX1551027       | निर्वाचक का नाम : पूरा<br>पिता का नाम: धावरा<br>गृह संख्या : 181<br>उम्र : 55 लिंग : पुरुष        | फोटो उपलब्ध | 943 | HBX3120904       | निर्वाचक का नाम : रतनी<br>पति का नाम: पूरा<br>गृह संख्या : 181<br>उम्र : 53 लिंग : महिला     | फोटो उपलब्ध |
| 944 | RJ/18/143/216579 | निर्वाचक का नाम : तेजा<br>पिता का नाम: नाना<br>गृह संख्या : 182<br>उम्र : 71 लिंग : पुरुष                | फोटो उपलब्ध | 945 | RJ/18/143/217113 | निर्वाचक का नाम : ककुडी<br>पति का नाम: तेजा<br>गृह संख्या : 182<br>उम्र : 68 लिंग : महिला         | फोटो उपलब्ध | 946 | HBX1966852       | निर्वाचक का नाम : प्रभु<br>पिता का नाम: तेजा<br>गृह संख्या : 182<br>उम्र : 44 लिंग : पुरुष   | फोटो उपलब्ध |
| 947 | HBX2081628       | निर्वाचक का नाम : भेरा<br>पिता का नाम: होमा<br>गृह संख्या : 182<br>उम्र : 43 लिंग : पुरुष                | फोटो उपलब्ध | 948 | HBX2183374       | निर्वाचक का नाम : सोवनी<br>पति का नाम: प्रभु<br>गृह संख्या : 182<br>उम्र : 43 लिंग : महिला        | फोटो उपलब्ध | 949 | HBX3122009       | निर्वाचक का नाम : राधु<br>पिता का नाम: तेजा<br>गृह संख्या : 182<br>उम्र : 42 लिंग : पुरुष    | फोटो उपलब्ध |
| 950 | HBX2183366       | निर्वाचक का नाम : मीरकी<br>पति का नाम: भेरा<br>गृह संख्या : 182<br>उम्र : 41 लिंग : महिला                | फोटो उपलब्ध | 951 | RJ/18/143/216580 | निर्वाचक का नाम : लालू<br>पिता का नाम: नाना<br>गृह संख्या : 183<br>उम्र : 64 लिंग : पुरुष         | फोटो उपलब्ध | 952 | RJ/18/143/217109 | निर्वाचक का नाम : सोवनी<br>पति का नाम: लालू<br>गृह संख्या : 183<br>उम्र : 61 लिंग : महिला    | फोटो उपलब्ध |
| 953 | RJ/18/143/216581 | निर्वाचक का नाम : हीरा<br>पिता का नाम: धावरा<br>गृह संख्या : 184<br>उम्र : 69 लिंग : पुरुष               | फोटो उपलब्ध | 954 | RJ/18/143/216582 | निर्वाचक का नाम : कनी<br>पति का नाम: हीरा<br>गृह संख्या : 184<br>उम्र : 66 लिंग : महिला           | फोटो उपलब्ध | 955 | RSD0367110       | निर्वाचक का नाम : डालू<br>पिता का नाम: हिरा<br>गृह संख्या : 184<br>उम्र : 33 लिंग : पुरुष    | फोटो उपलब्ध |
| 956 | RSD0806166       | निर्वाचक का नाम : सीता<br>पति का नाम: डालू<br>गृह संख्या : 184<br>उम्र : 33 लिंग : महिला                 | फोटो उपलब्ध | 957 | RSD1254721       | निर्वाचक का नाम : समुडी<br>पति का नाम: धुलाराम<br>गृह संख्या : 184<br>उम्र : 30 लिंग : महिला      | फोटो उपलब्ध | 958 | RSD1254739       | निर्वाचक का नाम : धुलाराम<br>पिता का नाम: हीरा<br>गृह संख्या : 184<br>उम्र : 30 लिंग : पुरुष | फोटो उपलब्ध |

|   |                  |   |                  |  |                  |
|---|------------------|---|------------------|--|------------------|
| 959<br>निर्वाचक का नाम : राजुराम<br>पिता का नाम: हीरा<br>गृह संख्या : 184<br>उम्र : 29 लिंग : पुरुष | RSD1254747       | 960<br>निर्वाचक का नाम : बाबुडा<br>पिता का नाम: मेघा<br>गृह संख्या : 185<br>उम्र : 44 लिंग : पुरुष      | RSD0531319       | 961<br>निर्वाचक का नाम : मीरा<br>पति का नाम: बाबुडा<br>गृह संख्या : 185<br>उम्र : 39 लिंग : महिला  | RSD1894146       |
| 962<br>निर्वाचक का नाम : पपूडा<br>पिता का नाम: मेघा<br>गृह संख्या : 185<br>उम्र : 32 लिंग : पुरुष   | RSD1347293       | 963<br>निर्वाचक का नाम : डालू<br>पिता का नाम: डूंगा<br>गृह संख्या : 187<br>उम्र : 59 लिंग : पुरुष       | RJ/18/143/216584 | 964<br>निर्वाचक का नाम : उदा<br>पिता का नाम: भाना<br>गृह संख्या : 187<br>उम्र : 54 लिंग : पुरुष    | HBX3121084       |
| 965<br>निर्वाचक का नाम : रामली<br>पति का नाम: प्रथा<br>गृह संख्या : 187<br>उम्र : 51 लिंग : महिला   | RSD2489003       | 966<br>निर्वाचक का नाम : प्रथा<br>पिता का नाम: भाना<br>गृह संख्या : 187<br>उम्र : 50 लिंग : पुरुष       | HBX3120888       | 967<br>निर्वाचक का नाम : पुष्पा<br>पति का नाम: उदा<br>गृह संख्या : 187<br>उम्र : 42 लिंग : महिला   | HBX3121076       |
| 968<br>निर्वाचक का नाम : नाना<br>पिता का नाम: तखता<br>गृह संख्या : 187<br>उम्र : 41 लिंग : पुरुष    | HBX3121399       | 969<br>निर्वाचक का नाम : सनु<br>पति का नाम: डालू<br>गृह संख्या : 187<br>उम्र : 39 लिंग : महिला          | RSD0806182       | 970<br>निर्वाचक का नाम : गंगा<br>पिता का नाम: नाना<br>गृह संख्या : 187<br>उम्र : 38 लिंग : महिला   | RSD0026674       |
| 971<br>निर्वाचक का नाम : पुना<br>पिता का नाम: तखता<br>गृह संख्या : 187<br>उम्र : 37 लिंग : पुरुष    | RSD0026401       | 972<br>निर्वाचक का नाम : हरमी<br>पति का नाम: पुना<br>गृह संख्या : 187<br>उम्र : 36 लिंग : महिला         | RSD0806190       | 973<br>निर्वाचक का नाम : प्रकाश<br>पिता का नाम: परथा<br>गृह संख्या : 187<br>उम्र : 24 लिंग : पुरुष | RSD2022770       |
| 974<br>निर्वाचक का नाम : सरदारमल<br>पिता का नाम: तखता<br>गृह संख्या : 188<br>उम्र : 29 लिंग : पुरुष | RSD1347277       | 975<br>निर्वाचक का नाम : नवा<br>पिता का नाम: देवा<br>गृह संख्या : 190<br>उम्र : 49 लिंग : पुरुष         | HBX1966878       | 976<br>निर्वाचक का नाम : छगनी<br>पति का नाम: नवा<br>गृह संख्या : 190<br>उम्र : 46 लिंग : महिला     | HBX1643915       |
| 977<br>निर्वाचक का नाम : गल्ला<br>पिता का नाम: देवा<br>गृह संख्या : 190<br>उम्र : 38 लिंग : पुरुष   | HBX3122173       | 978<br>निर्वाचक का नाम : बंशी<br>पिता का नाम: देवा<br>गृह संख्या : 190<br>उम्र : 37 लिंग : पुरुष        | HBX3121852       | 979<br>निर्वाचक का नाम : कंकू<br>पति का नाम: गल्ला<br>गृह संख्या : 190<br>उम्र : 37 लिंग : महिला   | RSD0806216       |
| 980<br>निर्वाचक का नाम : सुन्दर<br>पति का नाम: नाना<br>गृह संख्या : 191<br>उम्र : 53 लिंग : महिला   | RJ/18/143/217111 | 981<br>निर्वाचक का नाम : शिवाराम<br>पिता का नाम: नाना लाल<br>गृह संख्या : 191<br>उम्र : 21 लिंग : पुरुष | RSD2371193       | 982<br>निर्वाचक का नाम : मंगला<br>पिता का नाम: होमा<br>गृह संख्या : 192<br>उम्र : 41 लिंग : पुरुष  | HBX3121571       |
| 983<br>निर्वाचक का नाम : पनकी<br>पति का नाम: मंगला<br>गृह संख्या : 192<br>उम्र : 37 लिंग : महिला    | RSD0806232       | 984<br>निर्वाचक का नाम : गुलाब<br>पिता का नाम: होमा<br>गृह संख्या : 192<br>उम्र : 36 लिंग : पुरुष       | RSD0806224       | 985<br>निर्वाचक का नाम : नानुडी<br>पति का नाम: नाधू<br>गृह संख्या : 193<br>उम्र : 72 लिंग : महिला  | RJ/18/143/216389 |
| 986<br>निर्वाचक का नाम : नानुडी<br>पति का नाम: नाधू<br>गृह संख्या : 193<br>उम्र : 45 लिंग : महिला   | RSD0367128       | 987<br>निर्वाचक का नाम : कालू<br>पिता का नाम: नाधू<br>गृह संख्या : 193<br>उम्र : 41 लिंग : पुरुष        | HBX1643923       | 988<br>निर्वाचक का नाम : सन्तोकी<br>पति का नाम: कालू<br>गृह संख्या : 193<br>उम्र : 37 लिंग : महिला | RSD0103382       |

|      |                  |  |             |      |                  |  |             |      |                  |  |             |
|------|------------------|--|-------------|------|------------------|--|-------------|------|------------------|--|-------------|
| 989  | RSD2216992       | निर्वाचक का नाम : हराम चांद पार्गी<br>पिता का नाम: कालू राम पार्गी<br>गृह संख्या : 193<br>उम्र : 23 लिंग : पुरुष | फोटो उपलब्ध | 990  | HBX2183630       | निर्वाचक का नाम : बछुडी<br>पति का नाम: लालू<br>गृह संख्या : 194<br>उम्र : 42 लिंग : महिला      | फोटो उपलब्ध | 991  | RSD0876961       | निर्वाचक का नाम : मांगीलाल<br>पिता का नाम: दीता<br>गृह संख्या : 194<br>उम्र : 33 लिंग : पुरुष      | फोटो उपलब्ध |
| 992  | RSD1188309       | निर्वाचक का नाम : नानुडी<br>पति का नाम: मांगीलाल<br>गृह संख्या : 194<br>उम्र : 33 लिंग : महिला                   | फोटो उपलब्ध | 993  | RSD1188317       | निर्वाचक का नाम : गणेश<br>पिता का नाम: दीता<br>गृह संख्या : 194<br>उम्र : 32 लिंग : पुरुष      | फोटो उपलब्ध | 994  | RSD1188325       | निर्वाचक का नाम : फूलकी<br>पति का नाम: गणेश<br>गृह संख्या : 194<br>उम्र : 31 लिंग : महिला          | फोटो उपलब्ध |
| 995  | RSD2195550       | निर्वाचक का नाम : मन्ना लाल<br>पिता का नाम: दिता राम<br>गृह संख्या : 194<br>उम्र : 24 लिंग : पुरुष               | फोटो उपलब्ध | 996  | RJ/18/143/217115 | निर्वाचक का नाम : नौजकी<br>पति का नाम: वैसा<br>गृह संख्या : 195<br>उम्र : 74 लिंग : महिला      | फोटो उपलब्ध | 997  | HBX3121498       | निर्वाचक का नाम : खेला राम<br>पिता का नाम: वैशा<br>गृह संख्या : 195<br>उम्र : 37 लिंग : पुरुष      | फोटो उपलब्ध |
| 998  | HBX3121407       | निर्वाचक का नाम : मंजू<br>पति का नाम: खेला राम<br>गृह संख्या : 195<br>उम्र : 36 लिंग : महिला                     | फोटो उपलब्ध | 999  | RJ/18/143/217274 | निर्वाचक का नाम : भेरा<br>पिता का नाम: तला<br>गृह संख्या : 197<br>उम्र : 54 लिंग : पुरुष       | फोटो उपलब्ध | 1000 | RJ/18/143/217106 | निर्वाचक का नाम : टमुडी<br>पति का नाम: भेरा<br>गृह संख्या : 197<br>उम्र : 52 लिंग : महिला          | फोटो उपलब्ध |
| 1001 | RJ/18/143/217149 | निर्वाचक का नाम : भमरू<br>पिता का नाम: देवा<br>गृह संख्या : 198<br>उम्र : 64 लिंग : पुरुष                        | फोटो उपलब्ध | 1002 | RJ/18/143/216439 | निर्वाचक का नाम : लेरकी<br>पति का नाम: भमरू<br>गृह संख्या : 198<br>उम्र : 62 लिंग : महिला      | फोटो उपलब्ध | 1003 | RSD0165720       | निर्वाचक का नाम : पप्पू<br>पिता का नाम: भमरू<br>गृह संख्या : 198<br>उम्र : 37 लिंग : पुरुष         | फोटो उपलब्ध |
| 1004 | RSD0165753       | निर्वाचक का नाम : सोहन<br>पिता का नाम: भंवरलाल<br>गृह संख्या : 198<br>उम्र : 34 लिंग : पुरुष                     | फोटो उपलब्ध | 1005 | RSD0531368       | निर्वाचक का नाम : दुर्गा<br>पति का नाम: सोहन<br>गृह संख्या : 198<br>उम्र : 34 लिंग : महिला     | फोटो उपलब्ध | 1006 | RSD1187996       | निर्वाचक का नाम : ककूडी<br>पति का नाम: पप्पू<br>गृह संख्या : 198<br>उम्र : 30 लिंग : महिला         | फोटो उपलब्ध |
| 1007 | RSD1401678       | निर्वाचक का नाम : रमेश लाल पारगी<br>पिता का नाम: भंवर पारगी<br>गृह संख्या : 198<br>उम्र : 28 लिंग : पुरुष        | फोटो उपलब्ध | 1008 | RSD2048585       | निर्वाचक का नाम : प्रकाश<br>पिता का नाम: भंवर<br>गृह संख्या : 198<br>उम्र : 26 लिंग : पुरुष    | फोटो उपलब्ध | 1009 | RSD2033900       | निर्वाचक का नाम : चदरी<br>पति का नाम: रमेश लाल पारगी<br>गृह संख्या : 198<br>उम्र : 24 लिंग : महिला | फोटो उपलब्ध |
| 1010 | RJ/18/143/217131 | निर्वाचक का नाम : अम्बावा<br>पिता का नाम: कना<br>गृह संख्या : 199<br>उम्र : 64 लिंग : पुरुष                      | फोटो उपलब्ध | 1011 | RJ/18/143/217112 | निर्वाचक का नाम : अम्बाबी<br>पति का नाम: अम्बावा<br>गृह संख्या : 199<br>उम्र : 62 लिंग : महिला | फोटो उपलब्ध | 1012 | RJ/18/143/216586 | निर्वाचक का नाम : लिम्बा<br>पिता का नाम: कना<br>गृह संख्या : 200<br>उम्र : 59 लिंग : पुरुष         | फोटो उपलब्ध |
| 1013 | RJ/18/143/217117 | निर्वाचक का नाम : प्यारी<br>पति का नाम: लिम्बा<br>गृह संख्या : 200<br>उम्र : 56 लिंग : महिला                     | फोटो उपलब्ध | 1014 | HBX1966886       | निर्वाचक का नाम : फूला<br>पिता का नाम: कन्ना<br>गृह संख्या : 200<br>उम्र : 44 लिंग : पुरुष     | फोटो उपलब्ध | 1015 | HBX2385029       | निर्वाचक का नाम : रूपली<br>पति का नाम: फूला<br>गृह संख्या : 200<br>उम्र : 42 लिंग : महिला          | फोटो उपलब्ध |
| 1016 | HBX2183655       | निर्वाचक का नाम : गंगाराम<br>पिता का नाम: कन्ना<br>गृह संख्या : 200<br>उम्र : 41 लिंग : पुरुष                    | फोटो उपलब्ध | 1017 | HBX2183663       | निर्वाचक का नाम : मनुडी<br>पति का नाम: गंगाराम<br>गृह संख्या : 200<br>उम्र : 41 लिंग : महिला   | फोटो उपलब्ध | 1018 | RSD1254754       | निर्वाचक का नाम : छगन<br>पिता का नाम: लिम्बा<br>गृह संख्या : 200<br>उम्र : 29 लिंग : पुरुष         | फोटो उपलब्ध |

|      |            |   |             |      |                  |  |             |      |                  |   |             |
|------|------------|---|-------------|------|------------------|--|-------------|------|------------------|---|-------------|
| 1019 | RSD1401694 | निर्वाचक का नाम : होमली<br>पति का नाम: केसू<br>गृह संख्या : 200<br>उम्र : 27 लिंग : महिला                     | फोटो उपलब्ध | 1020 | RSD1401686       | निर्वाचक का नाम : केसू<br>पिता का नाम: लिम्बा<br>गृह संख्या : 200<br>उम्र : 27 लिंग : पुरुष              | फोटो उपलब्ध | 1021 | RSD2123867       | निर्वाचक का नाम : प्रेमचंद<br>पिता का नाम: किशन<br>गृह संख्या : 200<br>उम्र : 24 लिंग : पुरुष         | फोटो उपलब्ध |
| 1022 | RSD2565117 | निर्वाचक का नाम : हीरा लाल पारगी<br>पिता का नाम: गंगा राम पारगी<br>गृह संख्या : 200<br>उम्र : 19 लिंग : पुरुष | फोटो उपलब्ध | 1023 | RJ/18/143/217132 | निर्वाचक का नाम : माना<br>पिता का नाम: हकरा<br>गृह संख्या : 201<br>उम्र : 79 लिंग : पुरुष                | फोटो उपलब्ध | 1024 | RJ/18/143/217105 | निर्वाचक का नाम : रूपली<br>पति का नाम: माना<br>गृह संख्या : 201<br>उम्र : 77 लिंग : महिला             | फोटो उपलब्ध |
| 1025 | HBX1643931 | निर्वाचक का नाम : लाला<br>पिता का नाम: माना<br>गृह संख्या : 201<br>उम्र : 44 लिंग : पुरुष                     | फोटो उपलब्ध | 1026 | RJ/18/143/217155 | निर्वाचक का नाम : लसु<br>पिता का नाम: माना<br>गृह संख्या : 203<br>उम्र : 53 लिंग : पुरुष                 | फोटो उपलब्ध | 1027 | RJ/18/143/217107 | निर्वाचक का नाम : केसरी<br>पिता का नाम: लसु<br>गृह संख्या : 203<br>उम्र : 52 लिंग : महिला             | फोटो उपलब्ध |
| 1028 | RSD1188333 | निर्वाचक का नाम : गंगली<br>पिता का नाम: लसु<br>गृह संख्या : 203<br>उम्र : 30 लिंग : महिला                     | फोटो उपलब्ध | 1029 | RSD1712785       | निर्वाचक का नाम : नोजा राम पारगी<br>पिता का नाम: लसिया<br>गृह संख्या : 203<br>उम्र : 27 लिंग : पुरुष     | फोटो उपलब्ध | 1030 | RSD1287192       | निर्वाचक का नाम : माणक लाल<br>पिता का नाम: नारू राम<br>गृह संख्या : 241<br>उम्र : 33 लिंग : पुरुष     | फोटो उपलब्ध |
| 1031 | RSD0499723 | निर्वाचक का नाम : सोवन<br>पिता का नाम: वैशा<br>गृह संख्या : 244<br>उम्र : 35 लिंग : पुरुष                     | फोटो उपलब्ध | 1032 | RSD2195543       | निर्वाचक का नाम : प्रेम लता<br>पति का नाम: भेरू सिंह पनवार<br>गृह संख्या : 251<br>उम्र : 30 लिंग : महिला | फोटो उपलब्ध | 1033 | RJ/18/143/216245 | निर्वाचक का नाम : भंवर लाल<br>पिता का नाम: देवी लाल<br>गृह संख्या : 294<br>उम्र : 54 लिंग : पुरुष     | फोटो उपलब्ध |
| 1034 | RSD2082634 | निर्वाचक का नाम : मंजू<br>पिता का नाम: प्यारे लाल<br>गृह संख्या : 294<br>उम्र : 24 लिंग : पुरुष               | फोटो उपलब्ध | 1035 | RSD2176527       | निर्वाचक का नाम : राम लाल<br>पिता का नाम: प्यारे लाल<br>गृह संख्या : 294<br>उम्र : 21 लिंग : पुरुष       | फोटो उपलब्ध | 1036 | RSD2543437       | निर्वाचक का नाम : मुकेश वेद<br>पिता का नाम: भवर लाल वेद<br>गृह संख्या : 294<br>उम्र : 19 लिंग : पुरुष | फोटो उपलब्ध |

विधान सभा क्षेत्र की संख्या व नाम : 152-उदयपुर ग्रामीण  
घटक I - परिवर्धन सूची 1 (16-12-2025 से 21-02-2026 तक)

|      |   |            |   |             |      |   |            |  |             |      |   |            |  |             |
|------|---|------------|---|-------------|------|---|------------|--|-------------|------|---|------------|--|-------------|
| 1037 | 2 | RSD2605988 | निर्वाचक का नाम : प्रवीण<br>पिता का नाम: भूरा<br>गृह संख्या : 119<br>उम्र : 20 लिंग : पुरुष                 | फोटो उपलब्ध | 1038 | 2 | RSD2608677 | निर्वाचक का नाम : मदन गमेती<br>पिता का नाम: मोहन गमेती<br>गृह संख्या : 31<br>उम्र : 18 लिंग : पुरुष      | फोटो उपलब्ध | 1039 | 2 | RSD2610293 | निर्वाचक का नाम : भावना मीणा<br>पति का नाम: सुरेश डामोर<br>गृह संख्या : 117<br>उम्र : 20 लिंग : महिला        | फोटो उपलब्ध |
| 1040 | 2 | RSD2610509 | निर्वाचक का नाम : कैलाश पारगी<br>पिता का नाम: गमाना पारगी<br>गृह संख्या : 144<br>उम्र : 20 लिंग : पुरुष     | फोटो उपलब्ध | 1041 | 2 | RSD2610533 | निर्वाचक का नाम : दुर्गा पारगी<br>पिता का नाम: गमाना पारगी<br>गृह संख्या : 144<br>उम्र : 20 लिंग : महिला | फोटो उपलब्ध | 1042 | 2 | RSD2610772 | निर्वाचक का नाम : जितेंद्र भील<br>पिता का नाम: मोहन भील<br>गृह संख्या : 31<br>उम्र : 20 लिंग : पुरुष         | फोटो उपलब्ध |
| 1043 | 2 | RSD2613644 | निर्वाचक का नाम : ख्याली लाल गोरणा<br>पिता का नाम: हीरा गोरणा<br>गृह संख्या : 184<br>उम्र : 24 लिंग : पुरुष | फोटो उपलब्ध | 1044 | 2 | RSD2613727 | निर्वाचक का नाम : देवली<br>पिता का नाम: भेरा जी<br>गृह संख्या : 182<br>उम्र : 19 लिंग : महिला            | फोटो उपलब्ध | 1045 | 2 | RSD2628949 | निर्वाचक का नाम : इंदर लाल पारगी<br>पिता का नाम: नवा राम पारगी<br>गृह संख्या : 147<br>उम्र : 18 लिंग : पुरुष | फोटो उपलब्ध |
| 1046 | 2 | RSD2629145 | निर्वाचक का नाम : नारायण लाल पारगी<br>पिता का नाम: नवा पारगी<br>गृह संख्या : 190<br>उम्र : 19 लिंग : पुरुष  | फोटो उपलब्ध | 1047 | 2 | RSD2630119 | निर्वाचक का नाम : मन्ना लाल<br>पिता का नाम: अंबा लाल<br>गृह संख्या : 199<br>उम्र : 19 लिंग : पुरुष       | फोटो उपलब्ध | 1048 | 2 | RSD2632404 | निर्वाचक का नाम : पुष्कर गमेती<br>पिता का नाम: अंबावा गमेती<br>गृह संख्या : 199<br>उम्र : 19 लिंग : पुरुष    | फोटो उपलब्ध |
| 1049 | 2 | RSD2638708 | निर्वाचक का नाम : तारा कुमारी गमेती<br>पति का नाम: लोकेश मीणा<br>गृह संख्या : 95<br>उम्र : 23 लिंग : महिला  | फोटो उपलब्ध | 1050 | 2 | RSD2647212 | निर्वाचक का नाम : धर्मा डामोर<br>पिता का नाम: मांगी लाल<br>गृह संख्या : 118<br>उम्र : 18 लिंग : पुरुष    | फोटो उपलब्ध | 1051 | 2 | RSD2650877 | निर्वाचक का नाम : थावर चंद पारगी<br>पिता का नाम: लसिया राम<br>गृह संख्या : 203<br>उम्र : 23 लिंग : पुरुष     | फोटो उपलब्ध |

| निर्वाचकों का विवरण :  |                              |                             |   |       |            |     |      |
|--|------------------------------|-----------------------------|---|-------|------------|-----|------|
| A) मतदाताओं की संख्या :                                      |                              |                             |   |       |            |     |      |
|  | नामावली का प्रकार            | निर्वाचक नामावली की पहचान : | मतदाताओं की संख्या :  |       |            |     |      |
|  |                              |                             | पुरुष   | महिला | तृतीय लिंग | कुल |      |
| I  | मूल                          | मूल नामावली                 | समस्त पूरकों को समेकित करते हुए विशेष गहन पुनरीक्षण 2026 की मूल नामावली | 526   | 510        | 0   | 1036 |
| II   | घटक I - परिवर्धन सूची        | पूरक 1                      | विशेष गहन पुनरीक्षण - 2026  | 11    | 4          | 0   | 15   |
| III  | घटक II - विलोपन सूची         | पूरक 1                      | विशेष गहन पुनरीक्षण - 2026  | 0     | 0          | 0   | 0    |
| IV   | लिंग में संशोधन के कारण अंतर |                             |   | 0     | 0          | 0   | 0    |
| पुनरीक्षण के बाद इस नामावली में शुद्ध निर्वाचक (I+II-III+IV) |                              |                             |   | 537   | 514        | 0   | 1051 |
| B) संशोधनों की संख्या :                                      |                              |                             |   |       |            |     |      |
| नामावली का प्रकार  | निर्वाचक नामावली की पहचान :  |                             | संशोधनों की संख्या :  |       |            |     |      |
| पूरक 1   | विशेष गहन पुनरीक्षण - 2026   |                             | 4   |       |            |     |      |

निर्वाचक रजिस्ट्रीकरण अधिकारी द्वारा जारी

E2-मृत्यु , S2-स्थानांतरित, R2-दोहरी प्रविष्टि, M2-लापता , Q2-अहर्ता नहीं