

निर्वाचक नामावली 2026 S20 राजस्थान

| | | | | | | | | | | | | | | | | | | | | | | | | |
|---|---|---|-------|-------------------------|-----------|--|-------|---|--|------------|--------------|--|------------|-----------|--|-------|------------|--|------|------------|--|---------|----------|--|
| विधान सभा क्षेत्र की संख्या , नाम व आरक्षण स्थिति : 158 - डूंगरपुर (अ.ज.जा.) | | भाग संख्या : : 262 | | | | | | | | | | | | | | | | | | | | | | |
| संसदीय निर्वाचन क्षेत्र की संख्या, नाम व आरक्षण स्थिति, जिसमें विधान सभा निर्वाचन क्षेत्र स्थित है : 20 - बांसवाड़ा (अ.ज.जा.) | | | | | | | | | | | | | | | | | | | | | | | | |
| 1. पुनरीक्षण का विवरण | | | | | | | | | | | | | | | | | | | | | | | | |
| पुनरीक्षण का वर्ष : | 2026 | निर्वाचक नामावली की पहचान : समस्त पूरकों को समेकित करते हुए विशेष गहन पुनरीक्षण 2026 की मूल नामावली | | | | | | | | | | | | | | | | | | | | | | |
| अर्हता तिथि : | 01-01-2026 | | | | | | | | | | | | | | | | | | | | | | | |
| पुनरीक्षण का स्वरूप : | विशेष गहन पुनरीक्षण - 2026 | | | | | | | | | | | | | | | | | | | | | | | |
| प्रकाशन की तिथि : | 21-02-2026 | | | | | | | | | | | | | | | | | | | | | | | |
| 2. भाग व मतदान क्षेत्र का विवरण : | | | | | | | | | | | | | | | | | | | | | | | | |
| भाग में आने वाले अनुभागों की संख्या और नाम : | | | | | | | | | | | | | | | | | | | | | | | | |
| 1-आमली घाटी,बलवाड़ा 2-रेडफला,बलवाड़ा 3-महादेव फला,बलवाड़ा | <table style="width: 100%; border-collapse: collapse;"> <tr> <td style="width: 60%;">मुख्य शहर / मुख्य ग्राम</td> <td style="width: 20%;">: बलवाड़ा</td> <td style="width: 20%;"></td> </tr> <tr> <td>वार्ड</td> <td>: </td> <td></td> </tr> <tr> <td>पोस्ट ऑफिस</td> <td>: BALWARA BO</td> <td></td> </tr> <tr> <td>पुलिस थाना</td> <td>: कोतवाली</td> <td></td> </tr> <tr> <td>तहसील</td> <td>: डूंगरपुर</td> <td></td> </tr> <tr> <td>जिला</td> <td>: डूंगरपुर</td> <td></td> </tr> <tr> <td>पिन कोड</td> <td>: 314804</td> <td></td> </tr> </table> | | | मुख्य शहर / मुख्य ग्राम | : बलवाड़ा | | वार्ड | : | | पोस्ट ऑफिस | : BALWARA BO | | पुलिस थाना | : कोतवाली | | तहसील | : डूंगरपुर | | जिला | : डूंगरपुर | | पिन कोड | : 314804 | |
| मुख्य शहर / मुख्य ग्राम | : बलवाड़ा | | | | | | | | | | | | | | | | | | | | | | | |
| वार्ड | : | | | | | | | | | | | | | | | | | | | | | | | |
| पोस्ट ऑफिस | : BALWARA BO | | | | | | | | | | | | | | | | | | | | | | | |
| पुलिस थाना | : कोतवाली | | | | | | | | | | | | | | | | | | | | | | | |
| तहसील | : डूंगरपुर | | | | | | | | | | | | | | | | | | | | | | | |
| जिला | : डूंगरपुर | | | | | | | | | | | | | | | | | | | | | | | |
| पिन कोड | : 314804 | | | | | | | | | | | | | | | | | | | | | | | |
| 3. मतदान केंद्र का विवरण | | | | | | | | | | | | | | | | | | | | | | | | |
| मतदान केंद्र की संख्या व नाम : | मतदान केन्द्र की विशेष हैसियत (पुरुष/महिला/सामान्य) : | सामान्य | | | | | | | | | | | | | | | | | | | | | | |
| 262 - महादेव फ़ला | इस मतदान क्षेत्र के सहायक (ऑक्जिलियरी) मतदान केन्द्रों की संख्या : | 0 | | | | | | | | | | | | | | | | | | | | | | |
| मतदान केंद्र का भवन व पता : | | | | | | | | | | | | | | | | | | | | | | | | |
| राजकीय उच्च प्राथमिक विद्यालय, महादेव फ़ला, बलवाड़ा | | | | | | | | | | | | | | | | | | | | | | | | |
| 4. मतदाताओं की संख्या : | | | | | | | | | | | | | | | | | | | | | | | | |
| आरंभिक क्रम | अंतिम क्रम | मतदाताओं की संख्या | | | | | | | | | | | | | | | | | | | | | | |
| संख्या | संख्या | पुरुष | महिला | तृतीय लिंग | कुल | | | | | | | | | | | | | | | | | | | |
| 1 | 665 | 348 | 317 | 0 | 665 | | | | | | | | | | | | | | | | | | | |

निर्वाचक रजिस्ट्रीकरण अधिकारी द्वारा जारी

Nazri Naksha



Google Map View

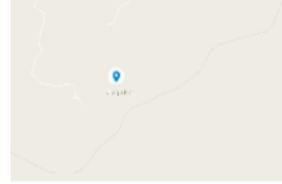

Polling Station Building Front View



Polling Station Front View



Cad View

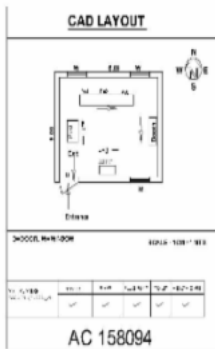

Key MAP View



| | | | | | | | | | | | |
|----|------------------|--|-------------|----|------------------|---|-------------|----|------------------|---|-------------|
| 1 | SAQ1547637 | निर्वाचक का नाम : सुरता बरंडा पति का नाम: गोतम बरंडा गृह संख्या : 1 उम्र : 41 लिंग : महिला | फोटो उपलब्ध | 2 | SAQ1746569 | निर्वाचक का नाम : सोहन पिता का नाम: लाला गृह संख्या : 01 उम्र : 32 लिंग : पुरुष | फोटो उपलब्ध | 3 | SAQ1548445 | निर्वाचक का नाम : रामचन्द बरंडा पिता का नाम: खेमजी बरंडा गृह संख्या : 1 उम्र : 26 लिंग : पुरुष | फोटो उपलब्ध |
| 4 | SAQ1873223 | निर्वाचक का नाम : मनीषा पति का नाम: सोहन गृह संख्या : 01 उम्र : 26 लिंग : महिला | फोटो उपलब्ध | 5 | SAQ1548452 | निर्वाचक का नाम : सुलक्षणा बरंडा पति का नाम: रामचन्द बरंडा गृह संख्या : 1 उम्र : 25 लिंग : महिला | फोटो उपलब्ध | 6 | SAQ1226042 | निर्वाचक का नाम : जीवली पति का नाम: कमलेश गृह संख्या : 21 उम्र : 30 लिंग : महिला | फोटो उपलब्ध |
| 7 | CRD1244409 | निर्वाचक का नाम : वजी पति का नाम: राणा गृह संख्या : 255 उम्र : 59 लिंग : महिला | फोटो उपलब्ध | 8 | RJ/16/135/219054 | निर्वाचक का नाम : रूपसी पिता का नाम: थावरा गृह संख्या : 256 उम्र : 59 लिंग : पुरुष | फोटो उपलब्ध | 9 | RJ/16/135/219260 | निर्वाचक का नाम : देवा पिता का नाम: थावरा गृह संख्या : 256 उम्र : 57 लिंग : पुरुष | फोटो उपलब्ध |
| 10 | RJ/16/135/219452 | निर्वाचक का नाम : केशर पति का नाम: देवा गृह संख्या : 256 उम्र : 55 लिंग : महिला | फोटो उपलब्ध | 11 | SAQ0941021 | निर्वाचक का नाम : रामलाल पिता का नाम: देवाव गृह संख्या : 256 उम्र : 32 लिंग : पुरुष | फोटो उपलब्ध | 12 | SAQ0941039 | निर्वाचक का नाम : रेणुका पति का नाम: रामलाल गृह संख्या : 256 उम्र : 31 लिंग : महिला | फोटो उपलब्ध |
| 13 | RJ/16/135/219009 | निर्वाचक का नाम : कावली पति का नाम: रूपसी गृह संख्या : 257 उम्र : 58 लिंग : महिला | फोटो उपलब्ध | 14 | SAQ0334615 | निर्वाचक का नाम : लाला पिता का नाम: रतना गृह संख्या : 257 उम्र : 58 लिंग : पुरुष | फोटो उपलब्ध | 15 | RJ/16/135/219483 | निर्वाचक का नाम : रम्बा पति का नाम: लाला गृह संख्या : 257 उम्र : 56 लिंग : महिला | फोटो उपलब्ध |
| 16 | SAQ1082247 | निर्वाचक का नाम : सेजन पति का नाम: प्रविण गृह संख्या : 257 उम्र : 38 लिंग : महिला | फोटो उपलब्ध | 17 | SAQ0458901 | निर्वाचक का नाम : रमेश पिता का नाम: रूपसी गृह संख्या : 257 उम्र : 37 लिंग : पुरुष | फोटो उपलब्ध | 18 | SAQ1082239 | निर्वाचक का नाम : प्रवीण पिता का नाम: लाला गृह संख्या : 257 उम्र : 35 लिंग : पुरुष | फोटो उपलब्ध |
| 19 | SAQ2108553 | निर्वाचक का नाम : सुमित्रा बरंडा पति का नाम: जीनू बरंडा गृह संख्या : 257 उम्र : 35 लिंग : महिला | फोटो उपलब्ध | 20 | SAQ0941005 | निर्वाचक का नाम : रेखा पति का नाम: रमेश गृह संख्या : 257 उम्र : 34 लिंग : महिला | फोटो उपलब्ध | 21 | SAQ0815167 | निर्वाचक का नाम : मोहनलाल पिता का नाम: लाला गृह संख्या : 257 उम्र : 33 लिंग : पुरुष | फोटो उपलब्ध |
| 22 | SAQ0815175 | निर्वाचक का नाम : संगीता पति का नाम: मोहनलाल गृह संख्या : 257 उम्र : 33 लिंग : महिला | फोटो उपलब्ध | 23 | SAQ2108488 | निर्वाचक का नाम : जीनू बरंडा पिता का नाम: लाला बरंडा गृह संख्या : 257 उम्र : 31 लिंग : पुरुष | फोटो उपलब्ध | 24 | RJ/16/135/219254 | निर्वाचक का नाम : जीवा पिता का नाम: रतना गृह संख्या : 258 उम्र : 61 लिंग : पुरुष | फोटो उपलब्ध |
| 25 | RJ/16/135/219115 | निर्वाचक का नाम : कुनी पति का नाम: जीवा गृह संख्या : 258 उम्र : 60 लिंग : महिला | फोटो उपलब्ध | 26 | RJ/16/135/219025 | निर्वाचक का नाम : काना पिता का नाम: मोगा गृह संख्या : 259 उम्र : 70 लिंग : पुरुष | फोटो उपलब्ध | 27 | CRD1476332 | निर्वाचक का नाम : जीवली पति का नाम: काना गृह संख्या : 259 उम्र : 68 लिंग : महिला | फोटो उपलब्ध |
| 28 | SAQ0036400 | निर्वाचक का नाम : सीता पति का नाम: अशोक गृह संख्या : 259 उम्र : 40 लिंग : महिला | फोटो उपलब्ध | 29 | SAQ0729111 | निर्वाचक का नाम : मुकेश पिता का नाम: काना गृह संख्या : 259 उम्र : 36 लिंग : पुरुष | फोटो उपलब्ध | 30 | SAQ1503333 | निर्वाचक का नाम : कालू पिता का नाम: काना गृह संख्या : 259 उम्र : 34 लिंग : पुरुष | फोटो उपलब्ध |

| | | | | | | | | | | | |
|----|------------------|--|-------------|----|------------------|---|-------------|----|------------------|--|-------------|
| 31 | RJ/16/135/220072 | निर्वाचक का नाम : करम चन्द पिता का नाम: हलिया गृह संख्या : 261 उम्र : 71 लिंग : पुरुष | फोटो उपलब्ध | 32 | RJ/16/135/219011 | निर्वाचक का नाम : सकू पति का नाम: करम चन्द गृह संख्या : 261 उम्र : 70 लिंग : महिला | फोटो उपलब्ध | 33 | CRD1244425 | निर्वाचक का नाम : जीवली पति का नाम: कान्तिलाल गृह संख्या : 261 उम्र : 51 लिंग : महिला | फोटो उपलब्ध |
| 34 | SAQ1887439 | निर्वाचक का नाम : ईश्वर लाल बरंडा पिता का नाम: कर्म चंद बरंडा गृह संख्या : 261 उम्र : 44 लिंग : पुरुष | फोटो उपलब्ध | 35 | CRD1476357 | निर्वाचक का नाम : सूरता पति का नाम: ईश्वरलाल गृह संख्या : 261 उम्र : 41 लिंग : महिला | फोटो उपलब्ध | 36 | SAQ0282616 | निर्वाचक का नाम : संगीता पति का नाम: बंशीलाल गृह संख्या : 261 उम्र : 37 लिंग : महिला | फोटो उपलब्ध |
| 37 | SAQ0334623 | निर्वाचक का नाम : नरेश पिता का नाम: करमचन्द गृह संख्या : 261 उम्र : 36 लिंग : पुरुष | फोटो उपलब्ध | 38 | SAQ0959916 | निर्वाचक का नाम : ममता पति का नाम: नरेश गृह संख्या : 261 उम्र : 34 लिंग : महिला | फोटो उपलब्ध | 39 | SAQ2083665 | निर्वाचक का नाम : खुशबू बरंडा पिता का नाम: ईश्वरलाल बरंडा गृह संख्या : 261 उम्र : 21 लिंग : महिला | फोटो उपलब्ध |
| 40 | CRD1244466 | निर्वाचक का नाम : नानी पति का नाम: धना गृह संख्या : 262 उम्र : 43 लिंग : महिला | फोटो उपलब्ध | 41 | SAQ0777763 | निर्वाचक का नाम : दिनेश चन्द्र पिता का नाम: हीरा गृह संख्या : 263 उम्र : 33 लिंग : पुरुष | फोटो उपलब्ध | 42 | SAQ1504232 | निर्वाचक का नाम : जीजा पति का नाम: दिनेश चन्द्र गृह संख्या : 263 उम्र : 32 लिंग : महिला | फोटो उपलब्ध |
| 43 | RJ/16/135/220017 | निर्वाचक का नाम : गदू पिता का नाम: कडूवा गृह संख्या : 264 उम्र : 65 लिंग : पुरुष | फोटो उपलब्ध | 44 | RJ/16/135/220018 | निर्वाचक का नाम : हंसी पति का नाम: गदू गृह संख्या : 264 उम्र : 64 लिंग : महिला | फोटो उपलब्ध | 45 | CRD1644095 | निर्वाचक का नाम : जीवतराम पिता का नाम: हुरमाजी गृह संख्या : 264 उम्र : 45 लिंग : पुरुष | फोटो उपलब्ध |
| 46 | RJ/16/135/219500 | निर्वाचक का नाम : भाणजी पिता का नाम: हीरा गृह संख्या : 265 उम्र : 98 लिंग : पुरुष | फोटो उपलब्ध | 47 | SAQ0555367 | निर्वाचक का नाम : रणछोड पिता का नाम: लक्ष्मणलाल गृह संख्या : 265 उम्र : 40 लिंग : पुरुष | फोटो उपलब्ध | 48 | SAQ0555375 | निर्वाचक का नाम : लीला पति का नाम: रणछोड* गृह संख्या : 265 उम्र : 38 लिंग : महिला | फोटो उपलब्ध |
| 49 | SAQ0555383 | निर्वाचक का नाम : गोविन्द पिता का नाम: लक्ष्मणलाल गृह संख्या : 265 उम्र : 34 लिंग : पुरुष | फोटो उपलब्ध | 50 | RJ/16/135/219486 | निर्वाचक का नाम : काली पति का नाम: भाणजी गृह संख्या : 266 उम्र : 96 लिंग : महिला | फोटो उपलब्ध | 51 | RJ/16/135/219042 | निर्वाचक का नाम : बसू पिता का नाम: सबजी गृह संख्या : 267 उम्र : 57 लिंग : पुरुष | फोटो उपलब्ध |
| 52 | RJ/16/135/220019 | निर्वाचक का नाम : शारदा पति का नाम: बसू गृह संख्या : 268 उम्र : 55 लिंग : महिला | फोटो उपलब्ध | 53 | RJ/16/135/220004 | निर्वाचक का नाम : राम लाल पिता का नाम: कालिया गृह संख्या : 269 उम्र : 60 लिंग : पुरुष | फोटो उपलब्ध | 54 | RJ/16/135/220003 | निर्वाचक का नाम : सूरज पति का नाम: राम लाल गृह संख्या : 269 उम्र : 59 लिंग : महिला | फोटो उपलब्ध |
| 55 | SAQ0281147 | निर्वाचक का नाम : राजेन्द्र पिता का नाम: रामलाल गृह संख्या : 269 उम्र : 37 लिंग : पुरुष | फोटो उपलब्ध | 56 | SAQ1470483 | निर्वाचक का नाम : प्रेमिला पति का नाम: राजेश बरंडा गृह संख्या : 269 उम्र : 35 लिंग : महिला | फोटो उपलब्ध | 57 | SAQ1504224 | निर्वाचक का नाम : शीला पति का नाम: रमेश गृह संख्या : 269 उम्र : 31 लिंग : महिला | फोटो उपलब्ध |
| 58 | SAQ1503341 | निर्वाचक का नाम : रमेश पिता का नाम: रामा गृह संख्या : 269 उम्र : 26 लिंग : पुरुष | फोटो उपलब्ध | 59 | CRD1244474 | निर्वाचक का नाम : लक्ष्मलाल पिता का नाम: पेमजी गृह संख्या : 270 उम्र : 44 लिंग : पुरुष | फोटो उपलब्ध | 60 | CRD1244482 | निर्वाचक का नाम : मणी पति का नाम: लक्ष्मणलाल गृह संख्या : 270 उम्र : 43 लिंग : महिला | फोटो उपलब्ध |

| | | | | | | | | | | | |
|----|------------------|---|-------------|----|------------------|---|-------------|----|------------------|---|-------------|
| 61 | CRD1476373 | निर्वाचक का नाम : कमलेश पिता का नाम: पेमजी गृह संख्या : 270 उम्र : 42 लिंग : पुरुष | फोटो उपलब्ध | 62 | RJ/16/135/219008 | निर्वाचक का नाम : काउडी पिता का नाम: हलिया गृह संख्या : 271 उम्र : 90 लिंग : महिला | फोटो उपलब्ध | 63 | SAQ0085118 | निर्वाचक का नाम : रणछोड़ पिता का नाम: हलिया गृह संख्या : 271 उम्र : 48 लिंग : पुरुष | फोटो उपलब्ध |
| 64 | CRD1244490 | निर्वाचक का नाम : रसीलादेवी पति का नाम: रणधोडलाल गृह संख्या : 271 उम्र : 43 लिंग : महिला | फोटो उपलब्ध | 65 | RJ/16/135/219219 | निर्वाचक का नाम : बादामी लाल पिता का नाम: हलिया गृह संख्या : 272 उम्र : 68 लिंग : पुरुष | फोटो उपलब्ध | 66 | RJ/16/135/219010 | निर्वाचक का नाम : लाली पति का नाम: बादामी लाल गृह संख्या : 272 उम्र : 63 लिंग : महिला | फोटो उपलब्ध |
| 67 | CRD1785252 | निर्वाचक का नाम : रतनी पति का नाम: गटू लाल गृह संख्या : 272 उम्र : 57 लिंग : महिला | फोटो उपलब्ध | 68 | CRD1244508 | निर्वाचक का नाम : मुन्ना पति का नाम: सुखलाल गृह संख्या : 272 उम्र : 44 लिंग : महिला | फोटो उपलब्ध | 69 | CRD1784693 | निर्वाचक का नाम : देवीलाल पिता का नाम: गटूलाल गृह संख्या : 272 उम्र : 44 लिंग : पुरुष | फोटो उपलब्ध |
| 70 | CRD1784669 | निर्वाचक का नाम : भावना पति का नाम: देवीलाल गृह संख्या : 272 उम्र : 43 लिंग : महिला | फोटो उपलब्ध | 71 | SAQ0940999 | निर्वाचक का नाम : मुकेश पिता का नाम: बदामीलाल गृह संख्या : 272 उम्र : 31 लिंग : पुरुष | फोटो उपलब्ध | 72 | SAQ0755769 | निर्वाचक का नाम : हरिश पिता का नाम: सुखलाल गृह संख्या : 272 उम्र : 31 लिंग : पुरुष | फोटो उपलब्ध |
| 73 | SAQ1226034 | निर्वाचक का नाम : लोकेश पिता का नाम: गटूलाल गृह संख्या : 272 उम्र : 27 लिंग : पुरुष | फोटो उपलब्ध | 74 | SAQ2128353 | निर्वाचक का नाम : निशा बरंडा पति का नाम: लोकेश बरंडा गृह संख्या : 272 उम्र : 25 लिंग : महिला | फोटो उपलब्ध | 75 | CRD1244516 | निर्वाचक का नाम : हरीश पिता का नाम: देवा गृह संख्या : 273 उम्र : 69 लिंग : पुरुष | फोटो उपलब्ध |
| 76 | CRD1784719 | निर्वाचक का नाम : सीता पति का नाम: हरीश गृह संख्या : 273 उम्र : 57 लिंग : महिला | फोटो उपलब्ध | 77 | SAQ1225986 | निर्वाचक का नाम : संतोष पति का नाम: मुकेश गृह संख्या : 273 उम्र : 34 लिंग : महिला | फोटो उपलब्ध | 78 | SAQ0755637 | निर्वाचक का नाम : मुकेश पिता का नाम: हरीश गृह संख्या : 273 उम्र : 34 लिंग : पुरुष | फोटो उपलब्ध |
| 79 | SAQ1226018 | निर्वाचक का नाम : जितेन्द्र पिता का नाम: हरीश गृह संख्या : 273 उम्र : 32 लिंग : पुरुष | फोटो उपलब्ध | 80 | SAQ1226026 | निर्वाचक का नाम : आशा पति का नाम: जितेन्द्र गृह संख्या : 273 उम्र : 31 लिंग : महिला | फोटो उपलब्ध | 81 | RJ/16/135/219395 | निर्वाचक का नाम : सोमा पिता का नाम: देवा गृह संख्या : 274 उम्र : 73 लिंग : पुरुष | फोटो उपलब्ध |
| 82 | RJ/16/135/219443 | निर्वाचक का नाम : लाली पति का नाम: सोमा गृह संख्या : 274 उम्र : 70 लिंग : महिला | फोटो उपलब्ध | 83 | CRD1476381 | निर्वाचक का नाम : शान्तिलाल पिता का नाम: सोमा गृह संख्या : 274 उम्र : 48 लिंग : पुरुष | फोटो उपलब्ध | 84 | CRD1476399 | निर्वाचक का नाम : मंजूला पति का नाम: शान्तिलाल गृह संख्या : 274 उम्र : 48 लिंग : महिला | फोटो उपलब्ध |
| 85 | CRD1645308 | निर्वाचक का नाम : आशा देवी बरंडा पति का नाम: जयन्तिलाल गृह संख्या : 274 उम्र : 42 लिंग : महिला | फोटो उपलब्ध | 86 | CRD1645829 | निर्वाचक का नाम : जयन्तिलाल पिता का नाम: सोमा गृह संख्या : 274 उम्र : 42 लिंग : पुरुष | फोटो उपलब्ध | 87 | RJ/16/135/219428 | निर्वाचक का नाम : कान्ति लाल पिता का नाम: देवा गृह संख्या : 275 उम्र : 75 लिंग : पुरुष | फोटो उपलब्ध |
| 88 | RJ/16/135/219257 | निर्वाचक का नाम : पारवती पति का नाम: कान्ति लाल गृह संख्या : 275 उम्र : 63 लिंग : महिला | फोटो उपलब्ध | 89 | CRD2059095 | निर्वाचक का नाम : राकेश पिता का नाम: कान्तिलाल गृह संख्या : 275 उम्र : 40 लिंग : पुरुष | फोटो उपलब्ध | 90 | SAQ0491191 | निर्वाचक का नाम : रेखा पति का नाम: राकेश गृह संख्या : 275 उम्र : 34 लिंग : महिला | फोटो उपलब्ध |

| | | | | | | | | | | | |
|-----|------------------|--|-------------|-----|------------------|--|-------------|-----|------------------|--|-------------|
| 91 | RJ/16/135/220068 | निर्वाचक का नाम : नाथा पिता का नाम: देवा गृह संख्या : 276 उम्र : 74 लिंग : पुरुष | फोटो उपलब्ध | 92 | RJ/16/135/220069 | निर्वाचक का नाम : वजी पति का नाम: नाथा गृह संख्या : 276 उम्र : 73 लिंग : महिला | फोटो उपलब्ध | 93 | SAQ0941054 | निर्वाचक का नाम : चेतना पति का नाम: सुखलाल गृह संख्या : 276 उम्र : 40 लिंग : महिला | फोटो उपलब्ध |
| 94 | SAQ0941062 | निर्वाचक का नाम : बंशीलाल पिता का नाम: नाथूलाल गृह संख्या : 276 उम्र : 35 लिंग : पुरुष | फोटो उपलब्ध | 95 | RJ/16/135/219554 | निर्वाचक का नाम : नाथू पिता का नाम: मनजी गृह संख्या : 277 उम्र : 70 लिंग : पुरुष | फोटो उपलब्ध | 96 | RJ/16/135/219550 | निर्वाचक का नाम : सोमली पति का नाम: नाथू गृह संख्या : 277 उम्र : 69 लिंग : महिला | फोटो उपलब्ध |
| 97 | CRD1785245 | निर्वाचक का नाम : बदी पति का नाम: नाथू गृह संख्या : 277 उम्र : 65 लिंग : महिला | फोटो उपलब्ध | 98 | SAQ0282541 | निर्वाचक का नाम : ईश्वरलाल पिता का नाम: नाथू गृह संख्या : 277 उम्र : 37 लिंग : पुरुष | फोटो उपलब्ध | 99 | RJ/16/135/220031 | निर्वाचक का नाम : धुली पति का नाम: खेमजी गृह संख्या : 278 उम्र : 76 लिंग : महिला | फोटो उपलब्ध |
| 100 | CRD1476407 | निर्वाचक का नाम : पप्पु पिता का नाम: खेमजी गृह संख्या : 278 उम्र : 44 लिंग : पुरुष | फोटो उपलब्ध | 101 | CRD1244524 | निर्वाचक का नाम : माया पति का नाम: पप्पु गृह संख्या : 278 उम्र : 42 लिंग : महिला | फोटो उपलब्ध | 102 | SAQ0049569 | निर्वाचक का नाम : पंकज पिता का नाम: खेमजी गृह संख्या : 278 उम्र : 41 लिंग : पुरुष | फोटो उपलब्ध |
| 103 | CRD2058964 | निर्वाचक का नाम : शारदा पति का नाम: पंकज गृह संख्या : 278 उम्र : 40 लिंग : महिला | फोटो उपलब्ध | 104 | SAQ0049635 | निर्वाचक का नाम : नरसी पिता का नाम: खेमजी गृह संख्या : 278 उम्र : 38 लिंग : पुरुष | फोटो उपलब्ध | 105 | SAQ0282558 | निर्वाचक का नाम : रमेश पिता का नाम: खेमजी गृह संख्या : 278 उम्र : 36 लिंग : पुरुष | फोटो उपलब्ध |
| 106 | CRD1644707 | निर्वाचक का नाम : छगन पिता का नाम: मंगला गृह संख्या : 280 उम्र : 55 लिंग : पुरुष | फोटो उपलब्ध | 107 | CRD1244557 | निर्वाचक का नाम : रमीला पति का नाम: छगन गृह संख्या : 280 उम्र : 53 लिंग : महिला | फोटो उपलब्ध | 108 | CRD1244565 | निर्वाचक का नाम : शान्तिलाल पिता का नाम: मंगला गृह संख्या : 280 उम्र : 43 लिंग : पुरुष | फोटो उपलब्ध |
| 109 | SAQ0941013 | निर्वाचक का नाम : रमिला पति का नाम: शांतिलाल गृह संख्या : 280 उम्र : 42 लिंग : महिला | फोटो उपलब्ध | 110 | SAQ0729103 | निर्वाचक का नाम : गौतमलाल पिता का नाम: शंकर गृह संख्या : 281 उम्र : 41 लिंग : पुरुष | फोटो उपलब्ध | 111 | SAQ2040012 | निर्वाचक का नाम : लक्ष्मी बरंदा पति का नाम: लक्ष्मण बरंदा गृह संख्या : 281 उम्र : 39 लिंग : महिला | फोटो उपलब्ध |
| 112 | SAQ2039865 | निर्वाचक का नाम : लक्ष्मण बरंदा पिता का नाम: शंकर बरंदा गृह संख्या : 281 उम्र : 34 लिंग : पुरुष | फोटो उपलब्ध | 113 | SAQ1611862 | निर्वाचक का नाम : गीता बरण्डा पति का नाम: कालू बरण्डा गृह संख्या : 281 उम्र : 33 लिंग : महिला | फोटो उपलब्ध | 114 | SAQ1611672 | निर्वाचक का नाम : कालू बरण्डा पिता का नाम: शंकर बरण्डा गृह संख्या : 281 उम्र : 27 लिंग : पुरुष | फोटो उपलब्ध |
| 115 | RJ/16/135/219424 | निर्वाचक का नाम : हांजा पिता का नाम: मंगला गृह संख्या : 282 उम्र : 65 लिंग : पुरुष | फोटो उपलब्ध | 116 | RJ/16/135/219547 | निर्वाचक का नाम : जीजा पति का नाम: हांजा गृह संख्या : 282 उम्र : 63 लिंग : महिला | फोटो उपलब्ध | 117 | SAQ1001262 | निर्वाचक का नाम : राजेश पिता का नाम: हीरालाल गृह संख्या : 282 उम्र : 31 लिंग : पुरुष | फोटो उपलब्ध |
| 118 | SAQ1001270 | निर्वाचक का नाम : सुप्रिया पति का नाम: राजेश गृह संख्या : 282 उम्र : 31 लिंग : महिला | फोटो उपलब्ध | 119 | RJ/16/135/219549 | निर्वाचक का नाम : रमीला पति का नाम: नाथू गृह संख्या : 283 उम्र : 66 लिंग : महिला | फोटो उपलब्ध | 120 | CRD1244581 | निर्वाचक का नाम : भीमराज पिता का नाम: नाथू गृह संख्या : 283 उम्र : 42 लिंग : पुरुष | फोटो उपलब्ध |

| | | | | | | | | | | | |
|-----|------------------|--|-------------|-----|------------------|---|-------------|-----|------------------|---|-------------|
| 121 | CRD1784610 | निर्वाचक का नाम : रमीला पति का नाम: भीमराज गृह संख्या : 283 उम्र : 39 लिंग : महिला | फोटो उपलब्ध | 122 | SAQ0035220 | निर्वाचक का नाम : नेमचंद पिता का नाम: पन्नालाल गृह संख्या : 283 उम्र : 38 लिंग : पुरुष | फोटो उपलब्ध | 123 | SAQ0729087 | निर्वाचक का नाम : विमला बरण्डा पति का नाम: मगनलाल बरण्डा गृह संख्या : 283 उम्र : 38 लिंग : महिला | फोटो उपलब्ध |
| 124 | SAQ0035147 | निर्वाचक का नाम : सविता पति का नाम: नेमचंद गृह संख्या : 283 उम्र : 38 लिंग : महिला | फोटो उपलब्ध | 125 | SAQ0729095 | निर्वाचक का नाम : मगनलाल पिता का नाम: नाथु गृह संख्या : 283 उम्र : 37 लिंग : पुरुष | फोटो उपलब्ध | 126 | SAQ1058478 | निर्वाचक का नाम : पप्पुलाल पिता का नाम: पन्नालाल गृह संख्या : 283 उम्र : 33 लिंग : पुरुष | फोटो उपलब्ध |
| 127 | SAQ1827294 | निर्वाचक का नाम : प्रकाश चंद्रा बरांदा पिता का नाम: नाथू गृह संख्या : 283 उम्र : 25 लिंग : पुरुष | फोटो उपलब्ध | 128 | RJ/16/135/219002 | निर्वाचक का नाम : अलखी पति का नाम: हकसी गृह संख्या : 284 उम्र : 78 लिंग : महिला | फोटो उपलब्ध | 129 | SAQ0334649 | निर्वाचक का नाम : शान्तिलाल पिता का नाम: हकसी गृह संख्या : 284 उम्र : 43 लिंग : पुरुष | फोटो उपलब्ध |
| 130 | CRD1645290 | निर्वाचक का नाम : मुन्ना पति का नाम: शान्तिलाल गृह संख्या : 284 उम्र : 42 लिंग : महिला | फोटो उपलब्ध | 131 | CRD1645373 | निर्वाचक का नाम : कारीलाल पिता का नाम: गौतम गृह संख्या : 285 उम्र : 43 लिंग : पुरुष | फोटो उपलब्ध | 132 | CRD2058931 | निर्वाचक का नाम : रमिला पति का नाम: कारीलाल गृह संख्या : 285 उम्र : 40 लिंग : महिला | फोटो उपलब्ध |
| 133 | RJ/16/135/219334 | निर्वाचक का नाम : लेम्बा पिता का नाम: सोमा गृह संख्या : 286 उम्र : 86 लिंग : पुरुष | फोटो उपलब्ध | 134 | RJ/16/135/219157 | निर्वाचक का नाम : लीलकी पति का नाम: लेम्बा गृह संख्या : 286 उम्र : 85 लिंग : महिला | फोटो उपलब्ध | 135 | CRD1244599 | निर्वाचक का नाम : हुरुज पति का नाम: पैमजी गृह संख्या : 286 उम्र : 52 लिंग : महिला | फोटो उपलब्ध |
| 136 | RJ/16/135/220067 | निर्वाचक का नाम : खेमराज पिता का नाम: लेम्बा गृह संख्या : 287 उम्र : 57 लिंग : पुरुष | फोटो उपलब्ध | 137 | RJ/16/135/220074 | निर्वाचक का नाम : दुर्गा पति का नाम: खेमराज गृह संख्या : 287 उम्र : 55 लिंग : महिला | फोटो उपलब्ध | 138 | RJ/16/135/220073 | निर्वाचक का नाम : पैमजी पिता का नाम: लेम्बा गृह संख्या : 287 उम्र : 53 लिंग : पुरुष | फोटो उपलब्ध |
| 139 | SAQ0940981 | निर्वाचक का नाम : राकेश पिता का नाम: खेमा गृह संख्या : 287 उम्र : 30 लिंग : पुरुष | फोटो उपलब्ध | 140 | SAQ2217628 | निर्वाचक का नाम : गोविन्द बरंडा पिता का नाम: पैमजी बरंडा गृह संख्या : 287 उम्र : 20 लिंग : पुरुष | फोटो उपलब्ध | 141 | SAQ1226000 | निर्वाचक का नाम : हरीश पिता का नाम: दिता गृह संख्या : 354 उम्र : 29 लिंग : पुरुष | फोटो उपलब्ध |
| 142 | SAQ2021640 | निर्वाचक का नाम : कैलाशी बरंडा पति का नाम: कमलेश बरंडा गृह संख्या : आमलीघाटी उम्र : 43 लिंग : महिला | फोटो उपलब्ध | | | | | | | | |

| | | | | | | | | | | | |
|-----|------------------|---|-------------|-----|------------------|---|-------------|-----|------------------|--|-------------|
| 143 | SAQ1479245 | निर्वाचक का नाम : सुशीला बरांडा पति का नाम: सुरेश बरांडा गृह संख्या : 1 उम्र : 30 लिंग : महिला | फोटो उपलब्ध | 144 | SAQ1468370 | निर्वाचक का नाम : हंसा पति का नाम: प्रवीण गृह संख्या : 1 उम्र : 29 लिंग : महिला | फोटो उपलब्ध | 145 | SAQ1468388 | निर्वाचक का नाम : लीला पति का नाम: अनिल गृह संख्या : 1 उम्र : 29 लिंग : महिला | फोटो उपलब्ध |
| 146 | SAQ1226083 | निर्वाचक का नाम : अनील पिता का नाम: रमण गृह संख्या : 19 उम्र : 28 लिंग : पुरुष | फोटो उपलब्ध | 147 | SAQ1226117 | निर्वाचक का नाम : नारायण पिता का नाम: वेला गृह संख्या : 19 उम्र : 28 लिंग : पुरुष | फोटो उपलब्ध | 148 | SAQ1226125 | निर्वाचक का नाम : हाजु पति का नाम: नारायण गृह संख्या : 19 उम्र : 28 लिंग : महिला | फोटो उपलब्ध |
| 149 | SAQ1872829 | निर्वाचक का नाम : पुष्या बरंडा पति का नाम: अनिल बरंडा गृह संख्या : 19 उम्र : 26 लिंग : महिला | फोटो उपलब्ध | 150 | SAQ1226059 | निर्वाचक का नाम : अनील पिता का नाम: वेला गृह संख्या : 20 उम्र : 29 लिंग : पुरुष | फोटो उपलब्ध | 151 | SAQ1226091 | निर्वाचक का नाम : नरेश पिता का नाम: नाथा गृह संख्या : 20 उम्र : 29 लिंग : पुरुष | फोटो उपलब्ध |
| 152 | SAQ1226109 | निर्वाचक का नाम : पप्पु पिता का नाम: वेला गृह संख्या : 20 उम्र : 29 लिंग : पुरुष | फोटो उपलब्ध | 153 | SAQ1226133 | निर्वाचक का नाम : नरेश पिता का नाम: वेला गृह संख्या : 20 उम्र : 29 लिंग : पुरुष | फोटो उपलब्ध | 154 | SAQ2083590 | निर्वाचक का नाम : राजेंद्र बरंडा पिता का नाम: प्रकाश बरंडा गृह संख्या : 20 उम्र : 21 लिंग : पुरुष | फोटो उपलब्ध |
| 155 | SAQ1549872 | निर्वाचक का नाम : हाजू पति का नाम: दिनेश गृह संख्या : 45 उम्र : 33 लिंग : महिला | फोटो उपलब्ध | 156 | SAQ2083343 | निर्वाचक का नाम : लीला बरंडा पिता का नाम: हरिश्चंद्र बरंडा गृह संख्या : 273 उम्र : 39 लिंग : महिला | फोटो उपलब्ध | 157 | SAQ1469741 | निर्वाचक का नाम : जगदीश पिता का नाम: हरिश् गृह संख्या : 273 उम्र : 33 लिंग : पुरुष | फोटो उपलब्ध |
| 158 | SAQ1469808 | निर्वाचक का नाम : कमला पति का नाम: रमेश गृह संख्या : 278 उम्र : 48 लिंग : महिला | फोटो उपलब्ध | 159 | SAQ1469626 | निर्वाचक का नाम : राजेश पिता का नाम: छगन गृह संख्या : 280 उम्र : 30 लिंग : पुरुष | फोटो उपलब्ध | 160 | SAQ1469618 | निर्वाचक का नाम : दीपिका पति का नाम: राजेश गृह संख्या : 280 उम्र : 26 लिंग : महिला | फोटो उपलब्ध |
| 161 | SAQ1871078 | निर्वाचक का नाम : राकेश बरांडा पिता का नाम: खेमराज गृह संख्या : 287 उम्र : 41 लिंग : पुरुष | फोटो उपलब्ध | 162 | SAQ1871094 | निर्वाचक का नाम : जसोदा बरंडा पति का नाम: राकेश गृह संख्या : 287 उम्र : 35 लिंग : महिला | फोटो उपलब्ध | 163 | RJ/16/135/219140 | निर्वाचक का नाम : काली पति का नाम: सेंगा गृह संख्या : 288 उम्र : 81 लिंग : महिला | फोटो उपलब्ध |
| 164 | CRD1244607 | निर्वाचक का नाम : धनेश्वर बरंडा पिता का नाम: सेगांजी बरंडा गृह संख्या : 288 उम्र : 56 लिंग : पुरुष | फोटो उपलब्ध | 165 | RJ/16/135/219208 | निर्वाचक का नाम : हाजा पिता का नाम: सेंगा गृह संख्या : 288 उम्र : 55 लिंग : पुरुष | फोटो उपलब्ध | 166 | RJ/16/135/219108 | निर्वाचक का नाम : हाजू पति का नाम: हाजा गृह संख्या : 288 उम्र : 53 लिंग : महिला | फोटो उपलब्ध |
| 167 | CRD1244615 | निर्वाचक का नाम : रूपली पति का नाम: धनेश्वर गृह संख्या : 288 उम्र : 44 लिंग : महिला | फोटो उपलब्ध | 168 | SAQ2083632 | निर्वाचक का नाम : रामलाल बरंडा पिता का नाम: हजाराम बरंडा गृह संख्या : 288 उम्र : 25 लिंग : पुरुष | फोटो उपलब्ध | 169 | SAQ2083640 | निर्वाचक का नाम : हरीश बरंडा पिता का नाम: धनेश्वर बरंडा गृह संख्या : 288 उम्र : 21 लिंग : पुरुष | फोटो उपलब्ध |
| 170 | RJ/16/135/219141 | निर्वाचक का नाम : तुलसी पति का नाम: वेला गृह संख्या : 289 उम्र : 58 लिंग : महिला | फोटो उपलब्ध | 171 | SAQ0282376 | निर्वाचक का नाम : नारायण पिता का नाम: सवजी गृह संख्या : 290 उम्र : 60 लिंग : पुरुष | फोटो उपलब्ध | 172 | CRD1644954 | निर्वाचक का नाम : हन्तोक पति का नाम: नारायण गृह संख्या : 290 उम्र : 57 लिंग : महिला | फोटो उपलब्ध |

| | | | | | | | | |
|-----|------------------|---|-------|------------|--|-------|------------------|--|
| 173 | SAQ0941096 | निर्वाचक का नाम : रमेशचन्द पिता का नाम: नारायण गृह संख्या : 290 उम्र : 34 लिंग : पुरुष | 174 | SAQ0941104 | निर्वाचक का नाम : सुनीता पति का नाम: रमेशचन्द गृह संख्या : 290 उम्र : 32 लिंग : महिला | 175 | RJ/16/135/219477 | निर्वाचक का नाम : जीवतराम पिता का नाम: सबजी गृह संख्या : 291 उम्र : 62 लिंग : पुरुष |
| 176 | CRD1476415 | निर्वाचक का नाम : तुलसी पति का नाम: जीवतराम गृह संख्या : 291 उम्र : 48 लिंग : महिला | 177 | SAQ0843433 | निर्वाचक का नाम : कमलेश पिता का नाम: जीवतराम गृह संख्या : 291 उम्र : 33 लिंग : पुरुष | 178 | SAQ1226141 | निर्वाचक का नाम : जयेश पिता का नाम: ललित गृह संख्या : 291 उम्र : 28 लिंग : पुरुष |
| 179 | SAQ1226158 | निर्वाचक का नाम : प्रकाश पिता का नाम: बंशीलाल गृह संख्या : 291 उम्र : 28 लिंग : पुरुष | 180 | SAQ1226166 | निर्वाचक का नाम : रेखा पति का नाम: प्रकाश गृह संख्या : 291 उम्र : 28 लिंग : महिला | # 181 | SAQ1226174 | निर्वाचक का नाम : श्याम सुंदर बरंडा पिता का नाम: ललित बरंडा गृह संख्या : 291 उम्र : 24 लिंग : पुरुष |
| 182 | SAQ1999150 | निर्वाचक का नाम : पोपटलाल बरंडा पिता का नाम: जीवतराम बरंडा गृह संख्या : 291 उम्र : 24 लिंग : पुरुष | 183 | SAQ1833607 | निर्वाचक का नाम : लोकेश बरंडा पिता का नाम: श्यामसुंदर गृह संख्या : 291 उम्र : 23 लिंग : पुरुष | 184 | SAQ1999168 | निर्वाचक का नाम : जीजा बरंडा पिता का नाम: जीवतराम बरंडा गृह संख्या : 291 उम्र : 21 लिंग : महिला |
| 185 | RJ/16/135/219189 | निर्वाचक का नाम : मगन पिता का नाम: धावरा गृह संख्या : 292 उम्र : 61 लिंग : पुरुष | 186 | SAQ0415794 | निर्वाचक का नाम : प्रविन कुमार पिता का नाम: मगन लाल गृह संख्या : 292 उम्र : 35 लिंग : पुरुष | 187 | SAQ1058494 | निर्वाचक का नाम : जया पति का नाम: राजेन्द्र गृह संख्या : 292 उम्र : 30 लिंग : महिला |
| 188 | SAQ1769678 | निर्वाचक का नाम : शारदा बरंडा पति का नाम: प्रदीप गृह संख्या : 292 उम्र : 28 लिंग : महिला | # 189 | SAQ1997956 | निर्वाचक का नाम : अमृत लाल बरंडा पिता का नाम: मगन लाल बरंडा गृह संख्या : 292 उम्र : 25 लिंग : पुरुष | 190 | RJ/16/135/219420 | निर्वाचक का नाम : मंगला पिता का नाम: धावरा गृह संख्या : 293 उम्र : 65 लिंग : पुरुष |
| 191 | RJ/16/135/219122 | निर्वाचक का नाम : शान्ती पति का नाम: मंगला गृह संख्या : 293 उम्र : 64 लिंग : महिला | 192 | CRD1784537 | निर्वाचक का नाम : वखेचन्द पिता का नाम: मंगला गृह संख्या : 293 उम्र : 40 लिंग : पुरुष | 193 | CRD1784644 | निर्वाचक का नाम : मणी पति का नाम: वखेचन्द गृह संख्या : 293 उम्र : 38 लिंग : महिला |
| 194 | SAQ0279414 | निर्वाचक का नाम : लक्ष्मण पिता का नाम: सोमा गृह संख्या : 294 उम्र : 67 लिंग : पुरुष | 195 | CRD1784545 | निर्वाचक का नाम : ईश्वर पिता का नाम: लक्ष्मण गृह संख्या : 294 उम्र : 40 लिंग : पुरुष | 196 | SAQ0555516 | निर्वाचक का नाम : हेमेश पिता का नाम: लक्ष्मणलाल गृह संख्या : 294 उम्र : 39 लिंग : पुरुष |
| 197 | SAQ0941070 | निर्वाचक का नाम : लीला पति का नाम: ईश्वर गृह संख्या : 294 उम्र : 39 लिंग : महिला | 198 | SAQ2010130 | निर्वाचक का नाम : मंजुला बरण्डा पति का नाम: हिमेश बरंडा गृह संख्या : 294 उम्र : 34 लिंग : महिला | 199 | RJ/16/135/219210 | निर्वाचक का नाम : हलिया पिता का नाम: बदा गृह संख्या : 295 उम्र : 77 लिंग : पुरुष |
| 200 | CRD1476431 | निर्वाचक का नाम : वाली पति का नाम: हलिया गृह संख्या : 295 उम्र : 75 लिंग : महिला | 201 | SAQ0334656 | निर्वाचक का नाम : बाबू लाल पिता का नाम: हलीया गृह संख्या : 295 उम्र : 49 लिंग : पुरुष | 202 | CRD1244623 | निर्वाचक का नाम : भीमराज पिता का नाम: हलीया गृह संख्या : 295 उम्र : 46 लिंग : पुरुष |

| | | | | | | | | | | | |
|-----|------------------|--|-------------|-----|------------|--|-------------|-----|------------------|--|-------------|
| 203 | CRD1244631 | निर्वाचक का नाम : रमीला पति का नाम: भीमराज गृह संख्या : 295 उम्र : 46 लिंग : महिला | फोटो उपलब्ध | 204 | CRD1785294 | निर्वाचक का नाम : संगीता पति का नाम: बाबूलाल गृह संख्या : 295 उम्र : 44 लिंग : महिला | फोटो उपलब्ध | 205 | CRD1784529 | निर्वाचक का नाम : गदु पिता का नाम: हलिया गृह संख्या : 295 उम्र : 40 लिंग : पुरुष | फोटो उपलब्ध |
| 206 | CRD1784651 | निर्वाचक का नाम : कोकीला पति का नाम: गदु गृह संख्या : 295 उम्र : 38 लिंग : महिला | फोटो उपलब्ध | 207 | SAQ1998814 | निर्वाचक का नाम : जितेंद्र बरंडा पिता का नाम: भीमराज बरंडा गृह संख्या : 295 उम्र : 23 लिंग : पुरुष | फोटो उपलब्ध | 208 | SAQ1998541 | निर्वाचक का नाम : सोनल अहारी अन्य: भीमराज बरंडा गृह संख्या : 295 उम्र : 22 लिंग : महिला | फोटो उपलब्ध |
| 209 | SAQ1998848 | निर्वाचक का नाम : निरमा बरंडा पिता का नाम: भीमराज बरंडा गृह संख्या : 295 उम्र : 22 लिंग : महिला | फोटो उपलब्ध | 210 | CRD1244649 | निर्वाचक का नाम : कानजी पिता का नाम: बदा गृह संख्या : 296 उम्र : 81 लिंग : पुरुष | फोटो उपलब्ध | 211 | CRD1244656 | निर्वाचक का नाम : केशर पति का नाम: कानजी गृह संख्या : 296 उम्र : 80 लिंग : महिला | फोटो उपलब्ध |
| 212 | CRD1645142 | निर्वाचक का नाम : बसन्तलाल पिता का नाम: कानजी गृह संख्या : 296 उम्र : 46 लिंग : पुरुष | फोटो उपलब्ध | 213 | CRD1645159 | निर्वाचक का नाम : शारदा पति का नाम: बसन्तलाल गृह संख्या : 296 उम्र : 45 लिंग : महिला | फोटो उपलब्ध | 214 | CRD1645613 | निर्वाचक का नाम : देवीलाल पिता का नाम: कानजी गृह संख्या : 296 उम्र : 43 लिंग : पुरुष | फोटो उपलब्ध |
| 215 | CRD2059061 | निर्वाचक का नाम : सुशीला पति का नाम: देवीलाल गृह संख्या : 296 उम्र : 42 लिंग : महिला | फोटो उपलब्ध | 216 | CRD2059053 | निर्वाचक का नाम : संजय पिता का नाम: काना गृह संख्या : 296 उम्र : 38 लिंग : पुरुष | फोटो उपलब्ध | 217 | SAQ1058510 | निर्वाचक का नाम : महेश पिता का नाम: कन्हैयालाल गृह संख्या : 296 उम्र : 34 लिंग : पुरुष | फोटो उपलब्ध |
| 218 | SAQ1058502 | निर्वाचक का नाम : शारदा देवी बरंडा पति का नाम: संजय गृह संख्या : 296 उम्र : 33 लिंग : महिला | फोटो उपलब्ध | 219 | SAQ1058528 | निर्वाचक का नाम : शारदा पति का नाम: महेश गृह संख्या : 296 उम्र : 30 लिंग : महिला | फोटो उपलब्ध | 220 | SAQ1226067 | निर्वाचक का नाम : प्रविण पिता का नाम: कन्हैयालाल गृह संख्या : 296 उम्र : 28 लिंग : पुरुष | फोटो उपलब्ध |
| 221 | SAQ1871110 | निर्वाचक का नाम : पुष्पा बरंडा अन्य: कानजी गृह संख्या : 296 उम्र : 26 लिंग : महिला | फोटो उपलब्ध | 222 | SAQ1871441 | निर्वाचक का नाम : राजेंद्र बरंडा पिता का नाम: बसंतलाल गृह संख्या : 296 उम्र : 23 लिंग : पुरुष | फोटो उपलब्ध | 223 | SAQ1997923 | निर्वाचक का नाम : वर्षा बरंडा अन्य: बसंतलाल बरंडा गृह संख्या : 296 उम्र : 21 लिंग : महिला | फोटो उपलब्ध |
| 224 | SAQ2083426 | निर्वाचक का नाम : रमीला बरंडा पति का नाम: अविनाश बरंडा गृह संख्या : 296 उम्र : 21 लिंग : महिला | फोटो उपलब्ध | 225 | CRD1476456 | निर्वाचक का नाम : नाथा पिता का नाम: मावजी गृह संख्या : 298 उम्र : 55 लिंग : पुरुष | फोटो उपलब्ध | 226 | CRD1244672 | निर्वाचक का नाम : लक्ष्मी देवी बरंडा पति का नाम: नाथा बरंडा गृह संख्या : 298 उम्र : 48 लिंग : महिला | फोटो उपलब्ध |
| 227 | RJ/16/135/219191 | निर्वाचक का नाम : शान्तु पिता का नाम: काना गृह संख्या : 299 उम्र : 62 लिंग : पुरुष | फोटो उपलब्ध | 228 | CRD1644962 | निर्वाचक का नाम : इन्द्रा पति का नाम: शान्तु गृह संख्या : 299 उम्र : 60 लिंग : महिला | फोटो उपलब्ध | 229 | RJ/16/135/219476 | निर्वाचक का नाम : रमेश पिता का नाम: काना गृह संख्या : 299 उम्र : 57 लिंग : पुरुष | फोटो उपलब्ध |
| 230 | CRD1785120 | निर्वाचक का नाम : बबली पति का नाम: रमेश गृह संख्या : 299 उम्र : 52 लिंग : महिला | फोटो उपलब्ध | 231 | SAQ1998939 | निर्वाचक का नाम : सुमित्रा बरंडा पति का नाम: राजेंद्र बरंडा गृह संख्या : 299 उम्र : 38 लिंग : महिला | फोटो उपलब्ध | 232 | SAQ1226075 | निर्वाचक का नाम : राजेन्द्र पिता का नाम: ान्तिलाल गृह संख्या : 299 उम्र : 28 लिंग : पुरुष | फोटो उपलब्ध |

| | | | | | | | | | | | |
|-----|------------------|---|-------------|-----|------------------|---|-------------|-----|------------|---|-------------|
| 233 | CRD1476472 | निर्वाचक का नाम : पेमली पति का नाम: विजय पाल गृह संख्या : 300 उम्र : 72 लिंग : महिला | फोटो उपलब्ध | 234 | RJ/16/135/219209 | निर्वाचक का नाम : दीता पिता का नाम: लालु गृह संख्या : 301 उम्र : 77 लिंग : पुरुष | फोटो उपलब्ध | 235 | CRD1476480 | निर्वाचक का नाम : धनलाल पिता का नाम: दीता गृह संख्या : 301 उम्र : 43 लिंग : पुरुष | फोटो उपलब्ध |
| 236 | CRD1244680 | निर्वाचक का नाम : हॉजू पति का नाम: धनलाल गृह संख्या : 301 उम्र : 42 लिंग : महिला | फोटो उपलब्ध | 237 | RJ/16/135/219414 | निर्वाचक का नाम : नगजी पिता का नाम: लालु गृह संख्या : 302 उम्र : 93 लिंग : पुरुष | फोटो उपलब्ध | 238 | SAQ0086207 | निर्वाचक का नाम : हर्षिला पति का नाम: शंकर गृह संख्या : 302 उम्र : 38 लिंग : महिला | फोटो उपलब्ध |
| 239 | SAQ1058544 | निर्वाचक का नाम : मुकेश पिता का नाम: नगजी गृह संख्या : 302 उम्र : 33 लिंग : पुरुष | फोटो उपलब्ध | 240 | SAQ1058536 | निर्वाचक का नाम : संगीता पति का नाम: मुकेश गृह संख्या : 302 उम्र : 32 लिंग : महिला | फोटो उपलब्ध | 241 | CRD1244698 | निर्वाचक का नाम : सविता पति का नाम: रामा गृह संख्या : 304 उम्र : 44 लिंग : महिला | फोटो उपलब्ध |
| 242 | SAQ0941088 | निर्वाचक का नाम : हूरज पति का नाम: बंशी गृह संख्या : 304 उम्र : 41 लिंग : महिला | फोटो उपलब्ध | 243 | CRD1244706 | निर्वाचक का नाम : बंशी पिता का नाम: कावा गृह संख्या : 304 उम्र : 41 लिंग : पुरुष | फोटो उपलब्ध | 244 | SAQ0279869 | निर्वाचक का नाम : राजू पिता का नाम: कावा गृह संख्या : 304 उम्र : 38 लिंग : पुरुष | फोटो उपलब्ध |
| 245 | RJ/16/135/219431 | निर्वाचक का नाम : डुगर पिता का नाम: कचरा गृह संख्या : 305 उम्र : 74 लिंग : पुरुष | फोटो उपलब्ध | 246 | CRD1476514 | निर्वाचक का नाम : नाथुलाल पिता का नाम: डूंगर गृह संख्या : 305 उम्र : 42 लिंग : पुरुष | फोटो उपलब्ध | 247 | CRD1784628 | निर्वाचक का नाम : रमीला पति का नाम: नाथूलाल गृह संख्या : 305 उम्र : 38 लिंग : महिला | फोटो उपलब्ध |
| 248 | SAQ1479237 | निर्वाचक का नाम : सुरेश बरांडा पिता का नाम: डूंगर बरांडा गृह संख्या : 305 उम्र : 31 लिंग : पुरुष | फोटो उपलब्ध | 249 | SAQ1311737 | निर्वाचक का नाम : महेन्द्र पिता का नाम: डूंगर गृह संख्या : 305 उम्र : 27 लिंग : पुरुष | फोटो उपलब्ध | 250 | SAQ1784396 | निर्वाचक का नाम : मंगली बरंडा पति का नाम: प्रकाश चंद्र बरंडा गृह संख्या : 305 उम्र : 22 लिंग : महिला | फोटो उपलब्ध |
| 251 | RJ/16/135/219425 | निर्वाचक का नाम : मनजी पिता का नाम: कचरा गृह संख्या : 306 उम्र : 80 लिंग : पुरुष | फोटो उपलब्ध | 252 | RJ/16/135/219159 | निर्वाचक का नाम : शान्ता पति का नाम: मनजी गृह संख्या : 306 उम्र : 77 लिंग : महिला | फोटो उपलब्ध | 253 | CRD1785856 | निर्वाचक का नाम : बाबुलाल पिता का नाम: मनजी गृह संख्या : 306 उम्र : 51 लिंग : पुरुष | फोटो उपलब्ध |
| 254 | CRD1785492 | निर्वाचक का नाम : उर्मिला पति का नाम: जीवणलाल गृह संख्या : 306 उम्र : 44 लिंग : महिला | फोटो उपलब्ध | 255 | CRD1244730 | निर्वाचक का नाम : जीवणलाल पिता का नाम: मनजी गृह संख्या : 306 उम्र : 44 लिंग : पुरुष | फोटो उपलब्ध | 256 | SAQ1082254 | निर्वाचक का नाम : दिलीप कुमार पिता का नाम: बाबुलाल गृह संख्या : 306 उम्र : 28 लिंग : पुरुष | फोटो उपलब्ध |
| 257 | SAQ2156826 | निर्वाचक का नाम : सुनील बरंडा अन्य: दिलीप कुमार बरंडा गृह संख्या : 306 उम्र : 26 लिंग : पुरुष | फोटो उपलब्ध | 258 | SAQ2156834 | निर्वाचक का नाम : लीला बरंडा पति का नाम: दिलीप कुमार बरंडा गृह संख्या : 306 उम्र : 24 लिंग : महिला | फोटो उपलब्ध | 259 | SAQ2158269 | निर्वाचक का नाम : वैशाली बरंडा पिता का नाम: जीवन लाल बरंडा गृह संख्या : 306 उम्र : 21 लिंग : महिला | फोटो उपलब्ध |
| 260 | SAQ0491167 | निर्वाचक का नाम : मगन पिता का नाम: विजयपाल गृह संख्या : . उम्र : 35 लिंग : पुरुष | फोटो उपलब्ध | 261 | SAQ0491183 | निर्वाचक का नाम : राजेन्द्र पिता का नाम: मगन गृह संख्या : . उम्र : 32 लिंग : पुरुष | फोटो उपलब्ध | | | | |

| | | | | | | | | | | | |
|-----|------------|--|-------------|-----|------------|--|-------------|-----|------------|---|-------------|
| 262 | SAQ2263952 | निर्वाचक का नाम : अजय रावल पिता का नाम: मणिलाल रावल गृह संख्या : 0 उम्र : 25 लिंग : पुरुष | फोटो उपलब्ध | 263 | SAQ2265361 | निर्वाचक का नाम : कालूराम बरंडा पिता का नाम: लाला बरंडा गृह संख्या : 00 उम्र : 23 लिंग : पुरुष | फोटो उपलब्ध | 264 | SAQ1547330 | निर्वाचक का नाम : आशा देवी बरंडा पिता का नाम: रणछोड़ बरंडा गृह संख्या : 1 उम्र : 31 लिंग : महिला | फोटो उपलब्ध |
| 265 | SAQ1440502 | निर्वाचक का नाम : मनीषा पति का नाम: गर्जेंद्र गृह संख्या : 01 उम्र : 27 लिंग : महिला | फोटो उपलब्ध | 266 | SAQ1547595 | निर्वाचक का नाम : प्रकाश मेणात पिता का नाम: अमरा मेणात गृह संख्या : 1 उम्र : 27 लिंग : पुरुष | फोटो उपलब्ध | 267 | SAQ1748987 | निर्वाचक का नाम : पिंका डामोर पति का नाम: प्रकाश मेणात गृह संख्या : 01 उम्र : 23 लिंग : महिला | फोटो उपलब्ध |
| 268 | SAQ1439769 | निर्वाचक का नाम : टीना पति का नाम: रामलाल गृह संख्या : 10 उम्र : 26 लिंग : महिला | फोटो उपलब्ध | 269 | SAQ1875368 | निर्वाचक का नाम : कान्तिलाल मेणात पिता का नाम: अमरा गृह संख्या : 66 उम्र : 25 लिंग : पुरुष | फोटो उपलब्ध | 270 | SAQ1875376 | निर्वाचक का नाम : रीना कुमारी मेणात पति का नाम: कान्तिलाल गृह संख्या : 66 उम्र : 22 लिंग : महिला | फोटो उपलब्ध |
| 271 | SAQ2147296 | निर्वाचक का नाम : भरत लाल बरंडा पिता का नाम: अमृत बरंडा गृह संख्या : 128 उम्र : 25 लिंग : पुरुष | फोटो उपलब्ध | 272 | SAQ1988419 | निर्वाचक का नाम : गुड्डी बरण्डा पति का नाम: कान्ति बरण्डा गृह संख्या : 154 उम्र : 36 लिंग : महिला | फोटो उपलब्ध | 273 | CRD1644871 | निर्वाचक का नाम : अमरी पिता का नाम: सोमा गृह संख्या : 155 उम्र : 62 लिंग : महिला | फोटो उपलब्ध |
| 274 | CRD1644343 | निर्वाचक का नाम : कावा पिता का नाम: धावरा गृह संख्या : 155 उम्र : 47 लिंग : पुरुष | फोटो उपलब्ध | 275 | CRD2059293 | निर्वाचक का नाम : जयन्ति पिता का नाम: पना गृह संख्या : 155 उम्र : 47 लिंग : पुरुष | फोटो उपलब्ध | 276 | CRD2059152 | निर्वाचक का नाम : जशोदा पति का नाम: जयन्ति गृह संख्या : 155 उम्र : 45 लिंग : महिला | फोटो उपलब्ध |
| 277 | CRD1644517 | निर्वाचक का नाम : ललिता पति का नाम: कावा गृह संख्या : 155 उम्र : 45 लिंग : महिला | फोटो उपलब्ध | 278 | CRD1644335 | निर्वाचक का नाम : काउवा पिता का नाम: हलिया गृह संख्या : 155 उम्र : 45 लिंग : पुरुष | फोटो उपलब्ध | 279 | SAQ0086561 | निर्वाचक का नाम : कालु पिता का नाम: पना गृह संख्या : 155 उम्र : 45 लिंग : पुरुष | फोटो उपलब्ध |
| 280 | CRD1644400 | निर्वाचक का नाम : शारदा पति का नाम: कालु गृह संख्या : 155 उम्र : 44 लिंग : महिला | फोटो उपलब्ध | 281 | CRD1645266 | निर्वाचक का नाम : मान्या पति का नाम: ललित गृह संख्या : 155 उम्र : 44 लिंग : महिला | फोटो उपलब्ध | 282 | CRD1644509 | निर्वाचक का नाम : रमती पति का नाम: काउवा गृह संख्या : 155 उम्र : 43 लिंग : महिला | फोटो उपलब्ध |
| 283 | SAQ0035212 | निर्वाचक का नाम : कमला पति का नाम: बंशीलाल गृह संख्या : 155 उम्र : 43 लिंग : महिला | फोटो उपलब्ध | 284 | CRD1785435 | निर्वाचक का नाम : मन्जू पति का नाम: राजु गृह संख्या : 155 उम्र : 42 लिंग : महिला | फोटो उपलब्ध | 285 | CRD1643923 | निर्वाचक का नाम : सविता पति का नाम: कान्ति गृह संख्या : 155 उम्र : 42 लिंग : महिला | फोटो उपलब्ध |
| 286 | CRD1785237 | निर्वाचक का नाम : मुकेश पिता का नाम: सोमा गृह संख्या : 155 उम्र : 42 लिंग : पुरुष | फोटो उपलब्ध | 287 | CRD2058949 | निर्वाचक का नाम : सविता पति का नाम: ईश्वरलाल गृह संख्या : 155 उम्र : 42 लिंग : महिला | फोटो उपलब्ध | 288 | SAQ0729277 | निर्वाचक का नाम : शान्तिलाल पिता का नाम: शंकर गृह संख्या : 155 उम्र : 40 लिंग : पुरुष | फोटो उपलब्ध |
| 289 | SAQ2132108 | निर्वाचक का नाम : अनिता बरंडा पति का नाम: मुकेश बरंडा गृह संख्या : 155 उम्र : 33 लिंग : महिला | फोटो उपलब्ध | 290 | SAQ2075083 | निर्वाचक का नाम : महेश बरंडा पिता का नाम: जयंती बरंडा गृह संख्या : 155 उम्र : 24 लिंग : पुरुष | फोटो उपलब्ध | 291 | SAQ2233872 | निर्वाचक का नाम : पंकज कोटेड पिता का नाम: काउआ कोटेड गृह संख्या : 155 उम्र : 19 लिंग : पुरुष | फोटो उपलब्ध |

| | | | | | | | | | | | |
|-----|------------------|--|-------------|-----|------------------|--|-------------|-----|------------------|---|-------------|
| 292 | RJ/16/135/223326 | निर्वाचक का नाम : नाथा पिता का नाम: नानका गृह संख्या : 156 उम्र : 81 लिंग : पुरुष | फोटो उपलब्ध | 293 | RJ/16/135/223327 | निर्वाचक का नाम : पानु पिता का नाम: नाथा गृह संख्या : 156 उम्र : 80 लिंग : महिला | फोटो उपलब्ध | 294 | CRD1785963 | निर्वाचक का नाम : लछमण पिता का नाम: नाथा गृह संख्या : 156 उम्र : 59 लिंग : पुरुष | फोटो उपलब्ध |
| 295 | CRD1477538 | निर्वाचक का नाम : गंगा देवी पति का नाम: लछमण गृह संख्या : 156 उम्र : 55 लिंग : महिला | फोटो उपलब्ध | 296 | CRD1247303 | निर्वाचक का नाम : धनराज पिता का नाम: नाथा गृह संख्या : 156 उम्र : 47 लिंग : पुरुष | फोटो उपलब्ध | 297 | SAQ0281980 | निर्वाचक का नाम : हरीश पिता का नाम: नाथा गृह संख्या : 156 उम्र : 43 लिंग : पुरुष | फोटो उपलब्ध |
| 298 | SAQ0843490 | निर्वाचक का नाम : लिला पति का नाम: हरिशचन्द्र गृह संख्या : 156 उम्र : 39 लिंग : महिला | फोटो उपलब्ध | 299 | SAQ0843508 | निर्वाचक का नाम : वर्षा पति का नाम: पन्नालाल गृह संख्या : 156 उम्र : 36 लिंग : महिला | फोटो उपलब्ध | 300 | SAQ0561415 | निर्वाचक का नाम : रमीला पति का नाम: धनराज गृह संख्या : 156 उम्र : 36 लिंग : महिला | फोटो उपलब्ध |
| 301 | SAQ0561407 | निर्वाचक का नाम : पन्नालाल पिता का नाम: नाथा गृह संख्या : 156 उम्र : 34 लिंग : पुरुष | फोटो उपलब्ध | 302 | SAQ0941724 | निर्वाचक का नाम : विजय पिता का नाम: लक्ष्मण गृह संख्या : 156 उम्र : 33 लिंग : पुरुष | फोटो उपलब्ध | 303 | RJ/16/135/223166 | निर्वाचक का नाम : रमेश पिता का नाम: बदा गृह संख्या : 158 उम्र : 60 लिंग : पुरुष | फोटो उपलब्ध |
| 304 | RJ/16/135/223308 | निर्वाचक का नाम : कान्ति पिता का नाम: बदा गृह संख्या : 158 उम्र : 57 लिंग : पुरुष | फोटो उपलब्ध | 305 | CRD1477546 | निर्वाचक का नाम : ईन्द्रा पति का नाम: रमेश गृह संख्या : 158 उम्र : 50 लिंग : महिला | फोटो उपलब्ध | 306 | CRD1477553 | निर्वाचक का नाम : जयन्ति पिता का नाम: बदा गृह संख्या : 158 उम्र : 47 लिंग : पुरुष | फोटो उपलब्ध |
| 307 | CRD1477561 | निर्वाचक का नाम : नर्वदा पति का नाम: जयन्ति गृह संख्या : 158 उम्र : 46 लिंग : महिला | फोटो उपलब्ध | 308 | SAQ0491357 | निर्वाचक का नाम : अमृत पति का नाम: कान्ति गृह संख्या : 158 उम्र : 44 लिंग : महिला | फोटो उपलब्ध | 309 | SAQ2062297 | निर्वाचक का नाम : मनोज खराडी पिता का नाम: रमेश खराडी गृह संख्या : 158 उम्र : 22 लिंग : पुरुष | फोटो उपलब्ध |
| 310 | SAQ2118164 | निर्वाचक का नाम : हिमांशु खराडी पिता का नाम: रमेश खराडी गृह संख्या : 158 उम्र : 20 लिंग : पुरुष | फोटो उपलब्ध | 311 | SAQ2167062 | निर्वाचक का नाम : मीनाक्षी खराडी पिता का नाम: जयंती खराडी गृह संख्या : 158 उम्र : 20 लिंग : महिला | फोटो उपलब्ध | 312 | SAQ2167096 | निर्वाचक का नाम : रंजना खराडी पिता का नाम: जयंती खराडी गृह संख्या : 158 उम्र : 20 लिंग : महिला | फोटो उपलब्ध |
| 313 | RJ/16/135/223157 | निर्वाचक का नाम : रामजी पिता का नाम: नानका गृह संख्या : 159 उम्र : 70 लिंग : पुरुष | फोटो उपलब्ध | 314 | CRD1785732 | निर्वाचक का नाम : धनपाल पिता का नाम: रामजी गृह संख्या : 159 उम्र : 46 लिंग : पुरुष | फोटो उपलब्ध | 315 | SAQ0754440 | निर्वाचक का नाम : जीवणलाल पिता का नाम: रामजी गृह संख्या : 159 उम्र : 34 लिंग : पुरुष | फोटो उपलब्ध |
| 316 | SAQ0843516 | निर्वाचक का नाम : लिला पति का नाम: जीवनलाल गृह संख्या : 159 उम्र : 32 लिंग : महिला | फोटो उपलब्ध | 317 | SAQ1365972 | निर्वाचक का नाम : कावा पिता का नाम: रामजी गृह संख्या : 159 उम्र : 31 लिंग : पुरुष | फोटो उपलब्ध | 318 | SAQ1367986 | निर्वाचक का नाम : शारदा पति का नाम: कावा गृह संख्या : 159 उम्र : 30 लिंग : महिला | फोटो उपलब्ध |
| 319 | RJ/16/135/223125 | निर्वाचक का नाम : मीरा पति का नाम: रामजी गृह संख्या : 160 उम्र : 67 लिंग : महिला | फोटो उपलब्ध | 320 | RJ/16/135/222105 | निर्वाचक का नाम : शंकर पिता का नाम: धरमा गृह संख्या : 160 उम्र : 64 लिंग : पुरुष | फोटो उपलब्ध | 321 | RJ/16/135/223163 | निर्वाचक का नाम : हरिया पिता का नाम: धरमा गृह संख्या : 160 उम्र : 60 लिंग : पुरुष | फोटो उपलब्ध |

| | | | | | | | | |
|-----|------------------|--|-----|------------------|--|-----|------------------|---|
| 322 | SAQ0035204 | निर्वाचक का नाम : लीला पति का नाम: हरिया गृह संख्या : 160 उम्र : 43 लिंग : महिला | 323 | RJ/16/135/223080 | निर्वाचक का नाम : अमरा पिता का नाम: हुका गृह संख्या : 161 उम्र : 60 लिंग : पुरुष | 324 | CRD1643972 | निर्वाचक का नाम : कालिया पिता का नाम: हुका गृह संख्या : 161 उम्र : 55 लिंग : पुरुष |
| 325 | CRD1644772 | निर्वाचक का नाम : चुली पति का नाम: कालिया गृह संख्या : 161 उम्र : 53 लिंग : महिला | 326 | CRD1645407 | निर्वाचक का नाम : जीवली पिता का नाम: अमरा गृह संख्या : 161 उम्र : 53 लिंग : महिला | 327 | CRD2058329 | निर्वाचक का नाम : रणछोड पिता का नाम: हुका गृह संख्या : 161 उम्र : 39 लिंग : पुरुष |
| 328 | SAQ1311356 | निर्वाचक का नाम : रेखा पति का नाम: लालशंकर गृह संख्या : 161 उम्र : 34 लिंग : महिला | 329 | SAQ0941328 | निर्वाचक का नाम : लालशंकर पिता का नाम: कालिया गृह संख्या : 161 उम्र : 34 लिंग : पुरुष | 330 | SAQ1311364 | निर्वाचक का नाम : पिन्दू पिता का नाम: कालिया गृह संख्या : 161 उम्र : 27 लिंग : पुरुष |
| 331 | SAQ1408012 | निर्वाचक का नाम : कावालाल पिता का नाम: कालिया गृह संख्या : 161 उम्र : 27 लिंग : पुरुष | 332 | SAQ1904077 | निर्वाचक का नाम : पायल मेनट पति का नाम: पिन्दू मेनट गृह संख्या : 161 उम्र : 27 लिंग : महिला | 333 | RJ/16/135/223270 | निर्वाचक का नाम : हरि देव पिता का नाम: सेंगा गृह संख्या : 162 उम्र : 71 लिंग : पुरुष |
| 334 | RJ/16/135/223421 | निर्वाचक का नाम : अमृत पति का नाम: हरि देव गृह संख्या : 162 उम्र : 67 लिंग : महिला | 335 | RJ/16/135/223106 | निर्वाचक का नाम : कावा पिता का नाम: सेंगा गृह संख्या : 162 उम्र : 58 लिंग : पुरुष | 336 | CRD1579911 | निर्वाचक का नाम : शान्ति पति का नाम: कावा गृह संख्या : 162 उम्र : 53 लिंग : महिला |
| 337 | CRD2058337 | निर्वाचक का नाम : बंशीलाल पिता का नाम: हरिदेव गृह संख्या : 162 उम्र : 44 लिंग : पुरुष | 338 | CRD1645415 | निर्वाचक का नाम : पार्वती पति का नाम: बंशीलाल गृह संख्या : 162 उम्र : 43 लिंग : महिला | 339 | CRD1644103 | निर्वाचक का नाम : पुजा पिता का नाम: सेगा गृह संख्या : 162 उम्र : 43 लिंग : पुरुष |
| 340 | SAQ0561449 | निर्वाचक का नाम : रंजीला पति का नाम: पूजा गृह संख्या : 162 उम्र : 39 लिंग : महिला | 341 | SAQ0561423 | निर्वाचक का नाम : दिनेश पिता का नाम: हरीदेव गृह संख्या : 162 उम्र : 36 लिंग : पुरुष | 342 | SAQ1801760 | निर्वाचक का नाम : जितेंद्र मेणात पिता का नाम: कावा मेणात गृह संख्या : 162 उम्र : 24 लिंग : पुरुष |
| 343 | SAQ2064079 | निर्वाचक का नाम : प्रियका मेनाट पिता का नाम: बंशी मेनाट गृह संख्या : 162 उम्र : 20 लिंग : महिला | 344 | CRD1247329 | निर्वाचक का नाम : हाजा पिता का नाम: नाना गृह संख्या : 163 उम्र : 69 लिंग : पुरुष | 345 | RJ/16/135/223070 | निर्वाचक का नाम : लता पति का नाम: हाजा गृह संख्या : 163 उम्र : 68 लिंग : महिला |
| 346 | SAQ1099779 | निर्वाचक का नाम : पानुड़ी पति का नाम: बंशीलाल गृह संख्या : 163 उम्र : 41 लिंग : महिला | 347 | SAQ0561431 | निर्वाचक का नाम : बंशीलाल पिता का नाम: हाजा गृह संख्या : 163 उम्र : 37 लिंग : पुरुष | 348 | CRD1070937 | निर्वाचक का नाम : शान्ता पति का नाम: लक्ष्मण गृह संख्या : 164 उम्र : 69 लिंग : महिला |
| 349 | CRD1477579 | निर्वाचक का नाम : पना पिता का नाम: लक्ष्मण गृह संख्या : 164 उम्र : 46 लिंग : पुरुष | 350 | SAQ1107416 | निर्वाचक का नाम : अनिता पति का नाम: जयन्ति गृह संख्या : 164 उम्र : 41 लिंग : महिला | 351 | SAQ0838854 | निर्वाचक का नाम : जमना पति का नाम: पना गृह संख्या : 164 उम्र : 41 लिंग : महिला |

| | | | | | | | | | | | |
|-----|------------------|--|-------------|-----|------------------|---|-------------|-----|------------|---|-------------|
| 352 | SAQ0561456 | निर्वाचक का नाम : मुकेश पिता का नाम: लक्ष्मण गृह संख्या : 164 उम्र : 34 लिंग : पुरुष | फोटो उपलब्ध | 353 | SAQ0775429 | निर्वाचक का नाम : मुकेश कुमार पिता का नाम: लक्ष्मण गृह संख्या : 164 उम्र : 34 लिंग : पुरुष | फोटो उपलब्ध | 354 | SAQ1311372 | निर्वाचक का नाम : रमीला पति का नाम: मुकेश गृह संख्या : 164 उम्र : 31 लिंग : महिला | फोटो उपलब्ध |
| 355 | SAQ1107408 | निर्वाचक का नाम : नरेन्द्र पिता का नाम: लक्ष्मण गृह संख्या : 164 उम्र : 28 लिंग : पुरुष | फोटो उपलब्ध | 356 | RJ/16/135/223015 | निर्वाचक का नाम : उदा पिता का नाम: सोमा गृह संख्या : 165 उम्र : 65 लिंग : पुरुष | फोटो उपलब्ध | 357 | CRD1477587 | निर्वाचक का नाम : रूपली पति का नाम: उदा गृह संख्या : 165 उम्र : 46 लिंग : महिला | फोटो उपलब्ध |
| 358 | CRD2058493 | निर्वाचक का नाम : कान्ति पिता का नाम: फुला गृह संख्या : 166 उम्र : 54 लिंग : पुरुष | फोटो उपलब्ध | 359 | CRD1477595 | निर्वाचक का नाम : कावा पिता का नाम: फूला गृह संख्या : 166 उम्र : 44 लिंग : पुरुष | फोटो उपलब्ध | 360 | CRD1645019 | निर्वाचक का नाम : हरिश पिता का नाम: फुला गृह संख्या : 166 उम्र : 43 लिंग : पुरुष | फोटो उपलब्ध |
| 361 | SAQ0491365 | निर्वाचक का नाम : शारदा पति का नाम: कान्ति गृह संख्या : 166 उम्र : 43 लिंग : महिला | फोटो उपलब्ध | 362 | CRD1785872 | निर्वाचक का नाम : शीला पति का नाम: कावा गृह संख्या : 166 उम्र : 39 लिंग : महिला | फोटो उपलब्ध | 363 | SAQ0491373 | निर्वाचक का नाम : दिपिका पति का नाम: हरिश गृह संख्या : 166 उम्र : 35 लिंग : महिला | फोटो उपलब्ध |
| 364 | CRD1070952 | निर्वाचक का नाम : राम लाल पिता का नाम: नाथा गृह संख्या : 167 उम्र : 69 लिंग : पुरुष | फोटो उपलब्ध | 365 | RJ/16/135/222067 | निर्वाचक का नाम : हकरी पति का नाम: राम लाल गृह संख्या : 167 उम्र : 68 लिंग : महिला | फोटो उपलब्ध | 366 | CRD1247337 | निर्वाचक का नाम : कन्हैयालाल पिता का नाम: रामलाल गृह संख्या : 167 उम्र : 45 लिंग : पुरुष | फोटो उपलब्ध |
| 367 | CRD2058485 | निर्वाचक का नाम : ईश्वरलाल पिता का नाम: रामलाल गृह संख्या : 167 उम्र : 40 लिंग : पुरुष | फोटो उपलब्ध | 368 | SAQ2062255 | निर्वाचक का नाम : जीजा खराडी पति का नाम: ईश्वर लाल खराडी गृह संख्या : 167 उम्र : 28 लिंग : महिला | फोटो उपलब्ध | 369 | SAQ1226786 | निर्वाचक का नाम : राजेन्द्र पिता का नाम: रामलाल गृह संख्या : 167 उम्र : 27 लिंग : पुरुष | फोटो उपलब्ध |
| 370 | RJ/16/135/223173 | निर्वाचक का नाम : गणेश लाल पिता का नाम: कडुवा गृह संख्या : 168 उम्र : 75 लिंग : पुरुष | फोटो उपलब्ध | 371 | CRD1477603 | निर्वाचक का नाम : बंशीलाल पिता का नाम: गणेशलाल गृह संख्या : 168 उम्र : 45 लिंग : पुरुष | फोटो उपलब्ध | 372 | CRD2059236 | निर्वाचक का नाम : काउवा पिता का नाम: गणेश गृह संख्या : 168 उम्र : 41 लिंग : पुरुष | फोटो उपलब्ध |
| 373 | CRD2059327 | निर्वाचक का नाम : हांजा पिता का नाम: गणेश गृह संख्या : 168 उम्र : 39 लिंग : पुरुष | फोटो उपलब्ध | 374 | SAQ1001700 | निर्वाचक का नाम : रेखा पति का नाम: काउवा गृह संख्या : 168 उम्र : 39 लिंग : महिला | फोटो उपलब्ध | 375 | SAQ1107424 | निर्वाचक का नाम : सोनल पति का नाम: हांजा गृह संख्या : 168 उम्र : 36 लिंग : महिला | फोटो उपलब्ध |
| 376 | SAQ1001718 | निर्वाचक का नाम : सोना पति का नाम: हांजा गृह संख्या : 168 उम्र : 33 लिंग : महिला | फोटो उपलब्ध | 377 | SAQ0440370 | निर्वाचक का नाम : गौतम पिता का नाम: रूपा गृह संख्या : 169 उम्र : 40 लिंग : पुरुष | फोटो उपलब्ध | 378 | SAQ0440388 | निर्वाचक का नाम : पेन्शीला पति का नाम: गौतम गृह संख्या : 169 उम्र : 38 लिंग : महिला | फोटो उपलब्ध |
| 379 | SAQ0561464 | निर्वाचक का नाम : कान्तिलाल पिता का नाम: रूपा गृह संख्या : 169 उम्र : 34 लिंग : पुरुष | फोटो उपलब्ध | 380 | CRD2059319 | निर्वाचक का नाम : बाबूलाल पिता का नाम: काना गृह संख्या : 170 उम्र : 45 लिंग : पुरुष | फोटो उपलब्ध | 381 | CRD1579929 | निर्वाचक का नाम : वारकी पति का नाम: बाबु गृह संख्या : 170 उम्र : 34 लिंग : महिला | फोटो उपलब्ध |

| | | | | | | | | | | | |
|-----|------------------|--|-------------|-----|------------------|---|-------------|-----|------------------|---|-------------|
| 382 | RJ/16/135/223318 | निर्वाचक का नाम : रंगा पिता का नाम: काना गृह संख्या : 171 उम्र : 67 लिंग : पुरुष | फोटो उपलब्ध | 383 | RJ/16/135/223103 | निर्वाचक का नाम : इटली पति का नाम: रंगा गृह संख्या : 171 उम्र : 66 लिंग : महिला | फोटो उपलब्ध | 384 | SAQ0561472 | निर्वाचक का नाम : जीवराम पिता का नाम: रंगा गृह संख्या : 171 उम्र : 36 लिंग : पुरुष | फोटो उपलब्ध |
| 385 | SAQ1107440 | निर्वाचक का नाम : मंजुला पति का नाम: मुकेश गृह संख्या : 171 उम्र : 35 लिंग : महिला | फोटो उपलब्ध | 386 | SAQ1107432 | निर्वाचक का नाम : मुकेश पिता का नाम: रंगा गृह संख्या : 171 उम्र : 33 लिंग : पुरुष | फोटो उपलब्ध | 387 | SAQ1653534 | निर्वाचक का नाम : अर्जुन पिता का नाम: रंगजी गृह संख्या : 171 उम्र : 27 लिंग : पुरुष | फोटो उपलब्ध |
| 388 | SAQ1653575 | निर्वाचक का नाम : सोहन पिता का नाम: रंगा गृह संख्या : 171 उम्र : 25 लिंग : पुरुष | फोटो उपलब्ध | 389 | RJ/16/135/223312 | निर्वाचक का नाम : जीवा पिता का नाम: नाथु गृह संख्या : 172 उम्र : 65 लिंग : पुरुष | फोटो उपलब्ध | 390 | RJ/16/135/222064 | निर्वाचक का नाम : कमला पति का नाम: जीवा गृह संख्या : 172 उम्र : 64 लिंग : महिला | फोटो उपलब्ध |
| 391 | CRD1643824 | निर्वाचक का नाम : दिनेश पिता का नाम: गदू गृह संख्या : 172 उम्र : 48 लिंग : पुरुष | फोटो उपलब्ध | 392 | CRD1247345 | निर्वाचक का नाम : सविता पति का नाम: दिनेश गृह संख्या : 172 उम्र : 43 लिंग : महिला | फोटो उपलब्ध | 393 | CRD1643808 | निर्वाचक का नाम : कचरू लाल रावल पिता का नाम: जीवा गृह संख्या : 172 उम्र : 41 लिंग : पुरुष | फोटो उपलब्ध |
| 394 | SAQ1107457 | निर्वाचक का नाम : हेमा पति का नाम: कचरू गृह संख्या : 172 उम्र : 35 लिंग : महिला | फोटो उपलब्ध | 395 | CRD1247352 | निर्वाचक का नाम : हीरकी रावल पति का नाम: कमला गृह संख्या : 173 उम्र : 81 लिंग : महिला | फोटो उपलब्ध | 396 | CRD1477611 | निर्वाचक का नाम : देवजी पिता का नाम: कमला गृह संख्या : 173 उम्र : 60 लिंग : पुरुष | फोटो उपलब्ध |
| 397 | CRD1070976 | निर्वाचक का नाम : मणी पति का नाम: देवजी गृह संख्या : 173 उम्र : 59 लिंग : महिला | फोटो उपलब्ध | 398 | CRD1247378 | निर्वाचक का नाम : पुष्पा देवी पति का नाम: कालू गृह संख्या : 173 उम्र : 59 लिंग : महिला | फोटो उपलब्ध | 399 | CRD1247360 | निर्वाचक का नाम : कालुनाथ रावल पिता का नाम: कमला गृह संख्या : 173 उम्र : 49 लिंग : पुरुष | फोटो उपलब्ध |
| 400 | SAQ1311380 | निर्वाचक का नाम : अर्जुन रावल पिता का नाम: कालु गृह संख्या : 173 उम्र : 29 लिंग : पुरुष | फोटो उपलब्ध | 401 | SAQ1311398 | निर्वाचक का नाम : आरती पति का नाम: अर्जुन गृह संख्या : 173 उम्र : 27 लिंग : महिला | फोटो उपलब्ध | 402 | SAQ1988773 | निर्वाचक का नाम : अभय रावल पिता का नाम: कालुनाथ रावल गृह संख्या : 173 उम्र : 23 लिंग : पुरुष | फोटो उपलब्ध |
| 403 | CRD1477629 | निर्वाचक का नाम : पेमजी पिता का नाम: अमरा गृह संख्या : 174 उम्र : 53 लिंग : पुरुष | फोटो उपलब्ध | 404 | CRD1070986 | निर्वाचक का नाम : सुगना पति का नाम: प्रेमजी गृह संख्या : 174 उम्र : 52 लिंग : महिला | फोटो उपलब्ध | 405 | SAQ0282160 | निर्वाचक का नाम : शर्माछा पति का नाम: पेमजी गृह संख्या : 174 उम्र : 43 लिंग : महिला | फोटो उपलब्ध |
| 406 | RJ/16/135/222131 | निर्वाचक का नाम : रामु पिता का नाम: सेवा गृह संख्या : 175 उम्र : 83 लिंग : पुरुष | फोटो उपलब्ध | 407 | RJ/16/135/222065 | निर्वाचक का नाम : जमना पति का नाम: रामु गृह संख्या : 175 उम्र : 81 लिंग : महिला | फोटो उपलब्ध | 408 | SAQ0035345 | निर्वाचक का नाम : पुष्पा पति का नाम: घनजी गृह संख्या : 175 उम्र : 44 लिंग : महिला | फोटो उपलब्ध |
| 409 | SAQ0035337 | निर्वाचक का नाम : धनजी पिता का नाम: रामू गृह संख्या : 175 उम्र : 44 लिंग : पुरुष | फोटो उपलब्ध | 410 | CRD1579937 | निर्वाचक का नाम : राजु पिता का नाम: रामु गृह संख्या : 175 उम्र : 43 लिंग : पुरुष | फोटो उपलब्ध | 411 | SAQ0959502 | निर्वाचक का नाम : बसन्ति पति का नाम: धनजी गृह संख्या : 175 उम्र : 43 लिंग : महिला | फोटो उपलब्ध |

| | | | | | | | | |
|-----|------------------|--|-----|------------|--|-----|------------|---|
| 412 | RJ/16/135/223253 | निर्वाचक का नाम : पूंजी पति का नाम: शंकर गृह संख्या : 176 उम्र : 73 लिंग : महिला | 413 | CRD1477637 | निर्वाचक का नाम : मणीलाल पिता का नाम: शंकर गृह संख्या : 176 उम्र : 48 लिंग : पुरुष | 414 | CRD1579945 | निर्वाचक का नाम : सूर्या पति का नाम: मणीलाल गृह संख्या : 176 उम्र : 46 लिंग : महिला |
| 415 | CRD1579952 | निर्वाचक का नाम : जयन्ति पिता का नाम: शंकर गृह संख्या : 176 उम्र : 45 लिंग : पुरुष | 416 | SAQ0941336 | निर्वाचक का नाम : दिनेश पिता का नाम: शंकर गृह संख्या : 176 उम्र : 34 लिंग : पुरुष | 417 | SAQ1864685 | निर्वाचक का नाम : दिनेश रावल पति का नाम: दिनेश रावल गृह संख्या : 176 उम्र : 24 लिंग : महिला |
| 418 | SAQ0281329 | निर्वाचक का नाम : कान्तिलाल पिता का नाम: शंकर नाथ गृह संख्या : 177 उम्र : 59 लिंग : पुरुष | 419 | SAQ0334789 | निर्वाचक का नाम : आशा पति का नाम: काना गृह संख्या : 177 उम्र : 58 लिंग : महिला | 420 | CRD1071000 | निर्वाचक का नाम : लछमण पिता का नाम: शंकर गृह संख्या : 177 उम्र : 58 लिंग : पुरुष |
| 421 | RJ/16/135/222030 | निर्वाचक का नाम : ललिता पति का नाम: लक्ष्मण गृह संख्या : 177 उम्र : 57 लिंग : महिला | 422 | CRD1579960 | निर्वाचक का नाम : जीवन पिता का नाम: शंकर गृह संख्या : 177 उम्र : 51 लिंग : पुरुष | 423 | CRD1579978 | निर्वाचक का नाम : रमेश पिता का नाम: हीरा गृह संख्या : 177 उम्र : 45 लिंग : पुरुष |
| 424 | CRD2059210 | निर्वाचक का नाम : तारा पति का नाम: जीवराम गृह संख्या : 177 उम्र : 44 लिंग : महिला | 425 | CRD1784735 | निर्वाचक का नाम : रूपा पिता का नाम: शंकर गृह संख्या : 177 उम्र : 41 लिंग : पुरुष | 426 | SAQ0035840 | निर्वाचक का नाम : मंजु पति का नाम: रूपा गृह संख्या : 177 उम्र : 39 लिंग : महिला |
| 427 | SAQ0941344 | निर्वाचक का नाम : प्रवीण पिता का नाम: कान्तिलाल गृह संख्या : 177 उम्र : 30 लिंग : पुरुष | 428 | SAQ1001726 | निर्वाचक का नाम : हरीश पिता का नाम: हीरालाल गृह संख्या : 177 उम्र : 29 लिंग : पुरुष | 429 | SAQ1988658 | निर्वाचक का नाम : रेखा देवी रावल पति का नाम: प्रवीण रावल गृह संख्या : 177 उम्र : 29 लिंग : महिला |
| 430 | SAQ1793017 | निर्वाचक का नाम : पारस रावल पिता का नाम: जीवन रावल गृह संख्या : 177 उम्र : 27 लिंग : पुरुष | 431 | SAQ1801836 | निर्वाचक का नाम : कल्पेश रावल पिता का नाम: लक्ष्मण रावल गृह संख्या : 177 उम्र : 24 लिंग : पुरुष | 432 | SAQ1792951 | निर्वाचक का नाम : सतीश रावल पिता का नाम: लक्ष्मण रावल गृह संख्या : 177 उम्र : 22 लिंग : पुरुष |
| 433 | SAQ1793041 | निर्वाचक का नाम : खुशिल रावल पिता का नाम: जीवन रावल गृह संख्या : 177 उम्र : 22 लिंग : पुरुष | 434 | CRD1071018 | निर्वाचक का नाम : हीरा पिता का नाम: शम्भु गृह संख्या : 178 उम्र : 73 लिंग : पुरुष | 435 | CRD1071026 | निर्वाचक का नाम : जीवली पति का नाम: हीरा गृह संख्या : 178 उम्र : 72 लिंग : महिला |
| 436 | CRD1579986 | निर्वाचक का नाम : प्रकाश पिता का नाम: खेमजी गृह संख्या : 178 उम्र : 47 लिंग : पुरुष | 437 | CRD1477645 | निर्वाचक का नाम : संगीता पिता का नाम: प्रकाश गृह संख्या : 179 उम्र : 46 लिंग : पुरुष | 438 | CRD1247386 | निर्वाचक का नाम : अमृतलाल पति का नाम: भेमा गृह संख्या : 179 उम्र : 44 लिंग : महिला |
| 439 | RJ/16/135/222066 | निर्वाचक का नाम : भुरी पति का नाम: भेमा गृह संख्या : 180 उम्र : 73 लिंग : महिला | 440 | CRD1071034 | निर्वाचक का नाम : शान्ति पिता का नाम: कालू गृह संख्या : 180 उम्र : 57 लिंग : पुरुष | 441 | CRD1645795 | निर्वाचक का नाम : मुकेश पिता का नाम: हीरा गृह संख्या : 180 उम्र : 45 लिंग : पुरुष |

| | | | | | | | | | | | |
|-----|------------------|--|-------------|-----|------------------|--|-------------|-----|------------------|--|-------------|
| 442 | SAQ0280263 | निर्वाचक का नाम : संतोषी पति का नाम: अमृतलाल गृह संख्या : 180 उम्र : 38 लिंग : महिला | फोटो उपलब्ध | 443 | RJ/16/135/222049 | निर्वाचक का नाम : रामजी पिता का नाम: शम्भु गृह संख्या : 182 उम्र : 67 लिंग : पुरुष | फोटो उपलब्ध | 444 | RJ/16/135/222031 | निर्वाचक का नाम : वजी पति का नाम: रामजी गृह संख्या : 182 उम्र : 58 लिंग : महिला | फोटो उपलब्ध |
| 445 | SAQ0754457 | निर्वाचक का नाम : गजेन्द्र पिता का नाम: रामजी गृह संख्या : 182 उम्र : 32 लिंग : पुरुष | फोटो उपलब्ध | 446 | RJ/16/135/222004 | निर्वाचक का नाम : हुरज पति का नाम: वेला गृह संख्या : 183 उम्र : 60 लिंग : महिला | फोटो उपलब्ध | 447 | SAQ0941351 | निर्वाचक का नाम : हितेश पिता का नाम: वेलाजी गृह संख्या : 183 उम्र : 31 लिंग : पुरुष | फोटो उपलब्ध |
| 448 | CRD1579994 | निर्वाचक का नाम : ललित पिता का नाम: वेला गृह संख्या : 184 उम्र : 47 लिंग : पुरुष | फोटो उपलब्ध | 449 | CRD1247394 | निर्वाचक का नाम : सविता पिता का नाम: कांति गृह संख्या : 184 उम्र : 45 लिंग : पुरुष | फोटो उपलब्ध | 450 | RJ/16/135/222068 | निर्वाचक का नाम : पार्वती पति का नाम: जीवा गृह संख्या : 185 उम्र : 60 लिंग : महिला | फोटो उपलब्ध |
| 451 | SAQ0279505 | निर्वाचक का नाम : तरूण पिता का नाम: जीवा गृह संख्या : 185 उम्र : 38 लिंग : पुरुष | फोटो उपलब्ध | 452 | SAQ0279513 | निर्वाचक का नाम : संगीता पति का नाम: तरूण गृह संख्या : 185 उम्र : 38 लिंग : महिला | फोटो उपलब्ध | 453 | RJ/16/135/223258 | निर्वाचक का नाम : नाथु पिता का नाम: अमरा गृह संख्या : 186 उम्र : 90 लिंग : पुरुष | फोटो उपलब्ध |
| 454 | CRD1477660 | निर्वाचक का नाम : मंगला पिता का नाम: नाथु गृह संख्या : 186 उम्र : 69 लिंग : पुरुष | फोटो उपलब्ध | 455 | RJ/16/135/223250 | निर्वाचक का नाम : शारदा पति का नाम: मंगला गृह संख्या : 186 उम्र : 58 लिंग : महिला | फोटो उपलब्ध | 456 | CRD1645258 | निर्वाचक का नाम : मोंगा पिता का नाम: नाथु गृह संख्या : 186 उम्र : 57 लिंग : पुरुष | फोटो उपलब्ध |
| 457 | RJ/16/135/223251 | निर्वाचक का नाम : मीरा पति का नाम: मोंगा गृह संख्या : 186 उम्र : 55 लिंग : महिला | फोटो उपलब्ध | 458 | CRD1644830 | निर्वाचक का नाम : सोमा पिता का नाम: नाथु गृह संख्या : 186 उम्र : 54 लिंग : पुरुष | फोटो उपलब्ध | 459 | CRD1644822 | निर्वाचक का नाम : कुरी पति का नाम: सोमा गृह संख्या : 186 उम्र : 53 लिंग : महिला | फोटो उपलब्ध |
| 460 | SAQ1801695 | निर्वाचक का नाम : कैलाश रावल पिता का नाम: मोंगा रावल गृह संख्या : 186 उम्र : 31 लिंग : पुरुष | फोटो उपलब्ध | 461 | SAQ1792233 | निर्वाचक का नाम : मनीषा रावल पति का नाम: कैलाश रावल गृह संख्या : 186 उम्र : 30 लिंग : महिला | फोटो उपलब्ध | 462 | SAQ1864925 | निर्वाचक का नाम : शैलेश रावल रावल पिता का नाम: मोंगा रावल गृह संख्या : 186 उम्र : 27 लिंग : पुरुष | फोटो उपलब्ध |
| 463 | SAQ1864891 | निर्वाचक का नाम : विशाल रावल रावल पिता का नाम: मोंगा रावल गृह संख्या : 186 उम्र : 25 लिंग : पुरुष | फोटो उपलब्ध | 464 | RJ/16/135/223076 | निर्वाचक का नाम : लीलकी पति का नाम: मीठीया गृह संख्या : 188 उम्र : 83 लिंग : महिला | फोटो उपलब्ध | 465 | CRD1247402 | निर्वाचक का नाम : कान्ति पिता का नाम: मीठीया गृह संख्या : 188 उम्र : 53 लिंग : पुरुष | फोटो उपलब्ध |
| 466 | CRD1643766 | निर्वाचक का नाम : अमरा पिता का नाम: मिठीया गृह संख्या : 188 उम्र : 46 लिंग : पुरुष | फोटो उपलब्ध | 467 | CRD1643782 | निर्वाचक का नाम : तुलसी पति का नाम: अमरा गृह संख्या : 188 उम्र : 43 लिंग : महिला | फोटो उपलब्ध | 468 | RJ/16/135/222101 | निर्वाचक का नाम : लाला पिता का नाम: मीठीया गृह संख्या : 189 उम्र : 65 लिंग : पुरुष | फोटो उपलब्ध |
| 469 | SAQ2265684 | निर्वाचक का नाम : मनिषा रोट पति का नाम: कालुराम बरंडा गृह संख्या : 189 उम्र : 22 लिंग : महिला | फोटो उपलब्ध | 470 | RJ/16/135/223133 | निर्वाचक का नाम : हरि देव पिता का नाम: कालिया गृह संख्या : 190 उम्र : 58 लिंग : पुरुष | फोटो उपलब्ध | 471 | RJ/16/135/223077 | निर्वाचक का नाम : गंगा पति का नाम: हरि देव गृह संख्या : 190 उम्र : 57 लिंग : महिला | फोटो उपलब्ध |

| | | | | | | | | | | | |
|-----|------------------|---|-------------|-----|------------------|--|-------------|-----|------------------|---|-------------|
| 472 | SAQ0388462 | निर्वाचक का नाम : राम लाल पिता का नाम: हरिदेव गृह संख्या : 190 उम्र : 33 लिंग : पुरुष | फोटो उपलब्ध | 473 | SAQ2068112 | निर्वाचक का नाम : दिलीप बरंडा पिता का नाम: हरिदेव बरंडा गृह संख्या : 190 उम्र : 23 लिंग : पुरुष | फोटो उपलब्ध | 474 | RJ/16/135/222097 | निर्वाचक का नाम : हरजी पिता का नाम: कालिया गृह संख्या : 191 उम्र : 65 लिंग : पुरुष | फोटो उपलब्ध |
| 475 | RJ/16/135/222075 | निर्वाचक का नाम : शारदा पति का नाम: हरजी गृह संख्या : 191 उम्र : 64 लिंग : महिला | फोटो उपलब्ध | 476 | SAQ0086488 | निर्वाचक का नाम : दिनेश पिता का नाम: अरजी गृह संख्या : 191 उम्र : 38 लिंग : पुरुष | फोटो उपलब्ध | 477 | SAQ0281675 | निर्वाचक का नाम : महेन्द्र पिता का नाम: अरजी गृह संख्या : 191 उम्र : 36 लिंग : पुरुष | फोटो उपलब्ध |
| 478 | SAQ0388470 | निर्वाचक का नाम : समु पति का नाम: दिनेश कुमार गृह संख्या : 191 उम्र : 33 लिंग : महिला | फोटो उपलब्ध | 479 | RJ/16/135/223313 | निर्वाचक का नाम : कचरा पिता का नाम: मावा गृह संख्या : 192 उम्र : 65 लिंग : पुरुष | फोटो उपलब्ध | 480 | CRD1247428 | निर्वाचक का नाम : धुली पति का नाम: कचरा गृह संख्या : 192 उम्र : 63 लिंग : महिला | फोटो उपलब्ध |
| 481 | RJ/16/135/222099 | निर्वाचक का नाम : नानजी पिता का नाम: मंगला गृह संख्या : 192 उम्र : 60 लिंग : पुरुष | फोटो उपलब्ध | 482 | SAQ0279729 | निर्वाचक का नाम : नानी पति का नाम: नानजी गृह संख्या : 192 उम्र : 59 लिंग : महिला | फोटो उपलब्ध | 483 | SAQ0440495 | निर्वाचक का नाम : देवी लाल पिता का नाम: कचरा गृह संख्या : 192 उम्र : 33 लिंग : पुरुष | फोटो उपलब्ध |
| 484 | SAQ1367598 | निर्वाचक का नाम : सीता पति का नाम: देवीलाल गृह संख्या : 192 उम्र : 31 लिंग : महिला | फोटो उपलब्ध | 485 | SAQ2022085 | निर्वाचक का नाम : सुगना बरण्डा पति का नाम: बंसीलाल बरण्डा गृह संख्या : 192 उम्र : 25 लिंग : महिला | फोटो उपलब्ध | 486 | RJ/16/135/222010 | निर्वाचक का नाम : लीलकी पति का नाम: पैमजी गृह संख्या : 193 उम्र : 82 लिंग : महिला | फोटो उपलब्ध |
| 487 | SAQ1544667 | निर्वाचक का नाम : कावा पिता का नाम: पैमजी गृह संख्या : 193 उम्र : 67 लिंग : पुरुष | फोटो उपलब्ध | 488 | RJ/16/135/222095 | निर्वाचक का नाम : काउडी पति का नाम: कावा गृह संख्या : 193 उम्र : 66 लिंग : महिला | फोटो उपलब्ध | 489 | CRD1645001 | निर्वाचक का नाम : लक्ष्मण पिता का नाम: पैमजी गृह संख्या : 193 उम्र : 45 लिंग : पुरुष | फोटो उपलब्ध |
| 490 | CRD1644418 | निर्वाचक का नाम : लक्ष्मी पति का नाम: लक्ष्मण गृह संख्या : 193 उम्र : 44 लिंग : महिला | फोटो उपलब्ध | 491 | SAQ0282236 | निर्वाचक का नाम : मुकेश पिता का नाम: कावा गृह संख्या : 193 उम्र : 37 लिंग : पुरुष | फोटो उपलब्ध | 492 | SAQ1865039 | निर्वाचक का नाम : प्रकाश बरंडा बरंडा पिता का नाम: कावा लाल बरंडा गृह संख्या : 193 उम्र : 29 लिंग : पुरुष | फोटो उपलब्ध |
| 493 | RJ/16/135/222090 | निर्वाचक का नाम : बबला पिता का नाम: वीरजी गृह संख्या : 194 उम्र : 71 लिंग : पुरुष | फोटो उपलब्ध | 494 | RJ/16/135/222038 | निर्वाचक का नाम : धुली पति का नाम: बबला गृह संख्या : 194 उम्र : 70 लिंग : महिला | फोटो उपलब्ध | 495 | CRD1247436 | निर्वाचक का नाम : रमेशचंद्र पिता का नाम: बबला गृह संख्या : 194 उम्र : 47 लिंग : पुरुष | फोटो उपलब्ध |
| 496 | SAQ0491381 | निर्वाचक का नाम : अनिता पति का नाम: रमेशचन्द्र गृह संख्या : 194 उम्र : 44 लिंग : महिला | फोटो उपलब्ध | 497 | CRD2059228 | निर्वाचक का नाम : मोहन पिता का नाम: बबला गृह संख्या : 194 उम्र : 43 लिंग : पुरुष | फोटो उपलब्ध | 498 | SAQ0086496 | निर्वाचक का नाम : लसु पति का नाम: मोहन गृह संख्या : 194 उम्र : 40 लिंग : महिला | फोटो उपलब्ध |
| 499 | SAQ0281667 | निर्वाचक का नाम : बंशी पिता का नाम: बबला गृह संख्या : 194 उम्र : 39 लिंग : पुरुष | फोटो उपलब्ध | 500 | SAQ0561480 | निर्वाचक का नाम : निरमा पति का नाम: बंशी गृह संख्या : 194 उम्र : 38 लिंग : महिला | फोटो उपलब्ध | 501 | SAQ2126779 | निर्वाचक का नाम : नीलम बरंडा पिता का नाम: रमेशचंद्र बरंडा गृह संख्या : 194 उम्र : 24 लिंग : महिला | फोटो उपलब्ध |

| | | | | | | | | | | | |
|-----|------------------|--|-------------|-----|------------------|---|-------------|-----|------------------|--|-------------|
| 502 | SAQ1792282 | निर्वाचक का नाम : अर्चना बरण्डा पिता का नाम: मोहन बरंडा गृह संख्या : 194 उम्र : 22 लिंग : महिला | फोटो उपलब्ध | 503 | RJ/16/135/222087 | निर्वाचक का नाम : काली पिता का नाम: खातू गृह संख्या : 195 उम्र : 59 लिंग : महिला | फोटो उपलब्ध | 504 | SAQ1422914 | निर्वाचक का नाम : केलाश पिता का नाम: खातू गृह संख्या : 195 उम्र : 30 लिंग : पुरुष | फोटो उपलब्ध |
| 505 | SAQ1422930 | निर्वाचक का नाम : दीपिका पति का नाम: केलाश गृह संख्या : 195 उम्र : 28 लिंग : महिला | फोटो उपलब्ध | 506 | SAQ1422989 | निर्वाचक का नाम : मगन पिता का नाम: खातू गृह संख्या : 195 उम्र : 27 लिंग : पुरुष | फोटो उपलब्ध | 507 | SAQ1864834 | निर्वाचक का नाम : आशीष बरांदा बरांदा पिता का नाम: खातू बरांदा गृह संख्या : 195 उम्र : 23 लिंग : पुरुष | फोटो उपलब्ध |
| 508 | RJ/16/135/223415 | निर्वाचक का नाम : रतन पति का नाम: छगन गृह संख्या : 196 उम्र : 67 लिंग : महिला | फोटो उपलब्ध | 509 | SAQ0440503 | निर्वाचक का नाम : नरसी पिता का नाम: नवला गृह संख्या : 196 उम्र : 33 लिंग : पुरुष | फोटो उपलब्ध | 510 | SAQ0388488 | निर्वाचक का नाम : गोविन्द लाल पिता का नाम: छगन लाल गृह संख्या : 196 उम्र : 33 लिंग : पुरुष | फोटो उपलब्ध |
| 511 | RJ/16/135/222080 | निर्वाचक का नाम : शान्ति पति का नाम: पन्ना गृह संख्या : 197 उम्र : 77 लिंग : महिला | फोटो उपलब्ध | 512 | RJ/16/135/222098 | निर्वाचक का नाम : सोमा पिता का नाम: मरता गृह संख्या : 198 उम्र : 70 लिंग : पुरुष | फोटो उपलब्ध | 513 | RJ/16/135/222043 | निर्वाचक का नाम : राम जी पिता का नाम: मरता गृह संख्या : 199 उम्र : 77 लिंग : पुरुष | फोटो उपलब्ध |
| 514 | RJ/16/135/223079 | निर्वाचक का नाम : शान्ति पति का नाम: राम जी गृह संख्या : 199 उम्र : 75 लिंग : महिला | फोटो उपलब्ध | 515 | RJ/16/135/222041 | निर्वाचक का नाम : फुला पिता का नाम: मरता गृह संख्या : 199 उम्र : 73 लिंग : पुरुष | फोटो उपलब्ध | 516 | RJ/16/135/222094 | निर्वाचक का नाम : लीलकी पति का नाम: फुला गृह संख्या : 199 उम्र : 72 लिंग : महिला | फोटो उपलब्ध |
| 517 | SAQ0086504 | निर्वाचक का नाम : नाथालाल पिता का नाम: रामजी गृह संख्या : 199 उम्र : 37 लिंग : पुरुष | फोटो उपलब्ध | 518 | SAQ0561498 | निर्वाचक का नाम : जीजा पति का नाम: नाथालाल गृह संख्या : 199 उम्र : 33 लिंग : महिला | फोटो उपलब्ध | 519 | RJ/16/135/222092 | निर्वाचक का नाम : हुरजी पिता का नाम: धुला गृह संख्या : 200 उम्र : 79 लिंग : पुरुष | फोटो उपलब्ध |
| 520 | RJ/16/135/222083 | निर्वाचक का नाम : देवली पति का नाम: हुरजी गृह संख्या : 200 उम्र : 73 लिंग : महिला | फोटो उपलब्ध | 521 | RJ/16/135/223263 | निर्वाचक का नाम : जीव राम पिता का नाम: काना गृह संख्या : 201 उम्र : 60 लिंग : पुरुष | फोटो उपलब्ध | 522 | SAQ0282459 | निर्वाचक का नाम : रजिश पिता का नाम: जीवराज गृह संख्या : 201 उम्र : 36 लिंग : पुरुष | फोटो उपलब्ध |
| 523 | SAQ0086512 | निर्वाचक का नाम : दिनेश कोटेड पिता का नाम: जीवराज कोटेड गृह संख्या : 201 उम्र : 30 लिंग : पुरुष | फोटो उपलब्ध | 524 | SAQ1899095 | निर्वाचक का नाम : जयकीर्ती कोटेड पिता का नाम: जीवराज कोटेड गृह संख्या : 201 उम्र : 28 लिंग : महिला | फोटो उपलब्ध | 525 | SAQ1899087 | निर्वाचक का नाम : पुष्पेंद्र कोटेड पिता का नाम: जीवराज कोटेड गृह संख्या : 201 उम्र : 25 लिंग : पुरुष | फोटो उपलब्ध |
| 526 | RJ/16/135/223384 | निर्वाचक का नाम : रूपली पति का नाम: थावरा गृह संख्या : 202 उम्र : 90 लिंग : महिला | फोटो उपलब्ध | 527 | RJ/16/135/223217 | निर्वाचक का नाम : कलण पिता का नाम: थावरा गृह संख्या : 202 उम्र : 55 लिंग : पुरुष | फोटो उपलब्ध | 528 | RJ/16/135/222088 | निर्वाचक का नाम : इटली पति का नाम: हलिया गृह संख्या : 203 उम्र : 93 लिंग : महिला | फोटो उपलब्ध |
| 529 | RJ/16/135/222055 | निर्वाचक का नाम : हकरा पिता का नाम: हलिया गृह संख्या : 203 उम्र : 67 लिंग : पुरुष | फोटो उपलब्ध | 530 | CRD1071083 | निर्वाचक का नाम : सविता पति का नाम: हकरा गृह संख्या : 203 उम्र : 66 लिंग : महिला | फोटो उपलब्ध | 531 | CRD1247469 | निर्वाचक का नाम : रमीला पति का नाम: रूपसी गृह संख्या : 203 उम्र : 65 लिंग : महिला | फोटो उपलब्ध |

| | | | | | | | | | | | |
|-----|------------------|---|-------------|-----|------------------|--|-------------|-----|------------------|---|-------------|
| 532 | RJ/16/135/223113 | निर्वाचक का नाम : रूपसी पिता का नाम: हलिया गृह संख्या : 203 उम्र : 63 लिंग : पुरुष | फोटो उपलब्ध | 533 | SAQ0515791 | निर्वाचक का नाम : रमेश पिता का नाम: रूपसी गृह संख्या : 203 उम्र : 35 लिंग : पुरुष | फोटो उपलब्ध | 534 | SAQ1366038 | निर्वाचक का नाम : देवीलाल पिता का नाम: रूपसी गृह संख्या : 203 उम्र : 31 लिंग : पुरुष | फोटो उपलब्ध |
| 535 | SAQ1801737 | निर्वाचक का नाम : दीपिका कोटेड पति का नाम: देवीलाल कोटेड गृह संख्या : 203 उम्र : 30 लिंग : महिला | फोटो उपलब्ध | 536 | SAQ1988898 | निर्वाचक का नाम : पंकज कोटेड पिता का नाम: रूपसी कोटेड गृह संख्या : 203 उम्र : 25 लिंग : पुरुष | फोटो उपलब्ध | 537 | SAQ1864974 | निर्वाचक का नाम : निर्मला कोटेड पिता का नाम: रूपसी कोटेड गृह संख्या : 203 उम्र : 22 लिंग : महिला | फोटो उपलब्ध |
| 538 | RJ/16/135/223081 | निर्वाचक का नाम : बापु पिता का नाम: धावरा गृह संख्या : 204 उम्र : 69 लिंग : पुरुष | फोटो उपलब्ध | 539 | RJ/16/135/222009 | निर्वाचक का नाम : धूली पति का नाम: बापु गृह संख्या : 204 उम्र : 55 लिंग : महिला | फोटो उपलब्ध | 540 | SAQ0941377 | निर्वाचक का नाम : गदु पिता का नाम: धावरा गृह संख्या : 204 उम्र : 46 लिंग : पुरुष | फोटो उपलब्ध |
| 541 | SAQ0281709 | निर्वाचक का नाम : जयन्तिलाल पिता का नाम: बापु गृह संख्या : 204 उम्र : 46 लिंग : पुरुष | फोटो उपलब्ध | 542 | SAQ0561506 | निर्वाचक का नाम : जिंगिशा पति का नाम: जयन्ति गृह संख्या : 204 उम्र : 43 लिंग : महिला | फोटो उपलब्ध | 543 | SAQ0941385 | निर्वाचक का नाम : गीता पिता का नाम: गदु गृह संख्या : 204 उम्र : 42 लिंग : महिला | फोटो उपलब्ध |
| 544 | SAQ1001734 | निर्वाचक का नाम : नानुराम पिता का नाम: बापुलाल गृह संख्या : 204 उम्र : 29 लिंग : पुरुष | फोटो उपलब्ध | 545 | RJ/16/135/222039 | निर्वाचक का नाम : धुली पति का नाम: पुजा गृह संख्या : 205 उम्र : 73 लिंग : महिला | फोटो उपलब्ध | 546 | CRD1247477 | निर्वाचक का नाम : देवचन्द पिता का नाम: पुजा गृह संख्या : 205 उम्र : 53 लिंग : पुरुष | फोटो उपलब्ध |
| 547 | CRD1247485 | निर्वाचक का नाम : गीता पति का नाम: देवचन्द गृह संख्या : 205 उम्र : 51 लिंग : महिला | फोटो उपलब्ध | 548 | CRD1477702 | निर्वाचक का नाम : नर्मदा पति का नाम: देवीलाल गृह संख्या : 205 उम्र : 48 लिंग : महिला | फोटो उपलब्ध | 549 | CRD1477710 | निर्वाचक का नाम : अर्जुन पिता का नाम: सोमा गृह संख्या : 206 उम्र : 45 लिंग : पुरुष | फोटो उपलब्ध |
| 550 | SAQ0388496 | निर्वाचक का नाम : कला पति का नाम: अर्जुन गृह संख्या : 206 उम्र : 44 लिंग : महिला | फोटो उपलब्ध | 551 | SAQ0440396 | निर्वाचक का नाम : मुकेश पिता का नाम: सोमा गृह संख्या : 206 उम्र : 42 लिंग : पुरुष | फोटो उपलब्ध | 552 | RJ/16/135/223230 | निर्वाचक का नाम : गदु पिता का नाम: अमरा गृह संख्या : 207 उम्र : 65 लिंग : पुरुष | फोटो उपलब्ध |
| 553 | CRD1477728 | निर्वाचक का नाम : शारदा पति का नाम: गदु गृह संख्या : 207 उम्र : 45 लिंग : महिला | फोटो उपलब्ध | 554 | SAQ1001742 | निर्वाचक का नाम : पप्पू पिता का नाम: गदुलाल गृह संख्या : 207 उम्र : 31 लिंग : पुरुष | फोटो उपलब्ध | 555 | SAQ0036541 | निर्वाचक का नाम : रमेश पिता का नाम: रूपसी गृह संख्या : 208 उम्र : 45 लिंग : पुरुष | फोटो उपलब्ध |
| 556 | SAQ0282152 | निर्वाचक का नाम : रमीला पति का नाम: सुरज गृह संख्या : 208 उम्र : 45 लिंग : महिला | फोटो उपलब्ध | 557 | SAQ0279893 | निर्वाचक का नाम : सुरज पिता का नाम: रूपसी गृह संख्या : 208 उम्र : 45 लिंग : पुरुष | फोटो उपलब्ध | 558 | SAQ0280800 | निर्वाचक का नाम : राकेश पिता का नाम: रूपसी गृह संख्या : 208 उम्र : 40 लिंग : पुरुष | फोटो उपलब्ध |
| 559 | SAQ2012086 | निर्वाचक का नाम : संगीता बरंडा पति का नाम: राकेश बरंडा गृह संख्या : 208 उम्र : 25 लिंग : महिला | फोटो उपलब्ध | 560 | RJ/16/135/223010 | निर्वाचक का नाम : गंगा पति का नाम: डुंगर गृह संख्या : 209 उम्र : 68 लिंग : महिला | फोटो उपलब्ध | 561 | RJ/16/135/223227 | निर्वाचक का नाम : राजेग पिता का नाम: हीरा गृह संख्या : 210 उम्र : 74 लिंग : पुरुष | फोटो उपलब्ध |

| | | | | | | | | | | | |
|-----|------------------|--|-------------|-----|------------------|--|-------------|-----|------------------|--|-------------|
| 562 | CRD1477736 | निर्वाचक का नाम : रतनी पति का नाम: राजेंग गृह संख्या : 210 उम्र : 72 लिंग : महिला | फोटो उपलब्ध | 563 | CRD1477751 | निर्वाचक का नाम : कान्ता पति का नाम: हरिया गृह संख्या : 210 उम्र : 50 लिंग : महिला | फोटो उपलब्ध | 564 | CRD1477777 | निर्वाचक का नाम : दिनेश पिता का नाम: राजेंग गृह संख्या : 210 उम्र : 43 लिंग : पुरुष | फोटो उपलब्ध |
| 565 | SAQ0941393 | निर्वाचक का नाम : गीता पिता का नाम: दिनेश गृह संख्या : 210 उम्र : 35 लिंग : महिला | फोटो उपलब्ध | 566 | SAQ0941401 | निर्वाचक का नाम : चुन्नीलाल पिता का नाम: राजेंग गृह संख्या : 210 उम्र : 34 लिंग : पुरुष | फोटो उपलब्ध | 567 | RJ/16/135/223234 | निर्वाचक का नाम : शंकर पिता का नाम: खेमा गृह संख्या : 211 उम्र : 60 लिंग : पुरुष | फोटो उपलब्ध |
| 568 | SAQ0515809 | निर्वाचक का नाम : सविता पति का नाम: शंकर गृह संख्या : 211 उम्र : 52 लिंग : महिला | फोटो उपलब्ध | 569 | SAQ1311406 | निर्वाचक का नाम : दीपेश पिता का नाम: शंकर गृह संख्या : 211 उम्र : 27 लिंग : पुरुष | फोटो उपलब्ध | 570 | RJ/16/135/223226 | निर्वाचक का नाम : विक्रम पिता का नाम: खेमा गृह संख्या : 212 उम्र : 57 लिंग : पुरुष | फोटो उपलब्ध |
| 571 | RJ/16/135/223373 | निर्वाचक का नाम : सविता पति का नाम: विक्रम गृह संख्या : 212 उम्र : 55 लिंग : महिला | फोटो उपलब्ध | 572 | CRD1477785 | निर्वाचक का नाम : देवा पिता का नाम: खोमा गृह संख्या : 212 उम्र : 50 लिंग : पुरुष | फोटो उपलब्ध | 573 | SAQ0036178 | निर्वाचक का नाम : हुकासी पति का नाम: देवा गृह संख्या : 212 उम्र : 48 लिंग : महिला | फोटो उपलब्ध |
| 574 | CRD1477793 | निर्वाचक का नाम : जीवा पिता का नाम: खोमा गृह संख्या : 212 उम्र : 47 लिंग : पुरुष | फोटो उपलब्ध | 575 | CRD1477801 | निर्वाचक का नाम : लक्ष्मण पिता का नाम: खोमा गृह संख्या : 212 उम्र : 44 लिंग : पुरुष | फोटो उपलब्ध | 576 | SAQ0770123 | निर्वाचक का नाम : गंगा पति का नाम: लक्ष्मण गृह संख्या : 212 उम्र : 42 लिंग : महिला | फोटो उपलब्ध |
| 577 | SAQ0561514 | निर्वाचक का नाम : डुंगर पिता का नाम: मेमजी गृह संख्या : 213 उम्र : 75 लिंग : पुरुष | फोटो उपलब्ध | 578 | RJ/16/135/223033 | निर्वाचक का नाम : बापु पिता का नाम: हीरा गृह संख्या : 213 उम्र : 61 लिंग : पुरुष | फोटो उपलब्ध | 579 | RJ/16/135/223254 | निर्वाचक का नाम : बबली पति का नाम: बापु गृह संख्या : 213 उम्र : 60 लिंग : महिला | फोटो उपलब्ध |
| 580 | RJ/16/135/223176 | निर्वाचक का नाम : अमृत पिता का नाम: हीरा गृह संख्या : 213 उम्र : 57 लिंग : पुरुष | फोटो उपलब्ध | 581 | RJ/16/135/223178 | निर्वाचक का नाम : भुरी पति का नाम: अमृत गृह संख्या : 213 उम्र : 55 लिंग : महिला | फोटो उपलब्ध | 582 | CRD1071091 | निर्वाचक का नाम : हरिया पिता का नाम: खेमा गृह संख्या : 213 उम्र : 53 लिंग : पुरुष | फोटो उपलब्ध |
| 583 | CRD1477819 | निर्वाचक का नाम : गणेशलाल पिता का नाम: हीरा गृह संख्या : 213 उम्र : 47 लिंग : पुरुष | फोटो उपलब्ध | 584 | CRD1477827 | निर्वाचक का नाम : रीता पति का नाम: गणेशलाल गृह संख्या : 213 उम्र : 44 लिंग : महिला | फोटो उपलब्ध | 585 | SAQ0086629 | निर्वाचक का नाम : कावा पिता का नाम: बाबुलाल गृह संख्या : 213 उम्र : 38 लिंग : पुरुष | फोटो उपलब्ध |
| 586 | SAQ0388512 | निर्वाचक का नाम : संजय पिता का नाम: शंकर गृह संख्या : 213 उम्र : 33 लिंग : पुरुष | फोटो उपलब्ध | 587 | SAQ0941419 | निर्वाचक का नाम : चन्दुलाल पिता का नाम: अमृतलाल गृह संख्या : 213 उम्र : 33 लिंग : पुरुष | फोटो उपलब्ध | 588 | SAQ0941427 | निर्वाचक का नाम : पीना पति का नाम: चन्दुलाल गृह संख्या : 213 उम्र : 32 लिंग : महिला | फोटो उपलब्ध |
| 589 | SAQ1001759 | निर्वाचक का नाम : शम्भुलाल पिता का नाम: बापुलाल गृह संख्या : 213 उम्र : 29 लिंग : पुरुष | फोटो उपलब्ध | 590 | SAQ1801968 | निर्वाचक का नाम : रमेश चंद्रा बरंडा पिता का नाम: हरीश गृह संख्या : 213 उम्र : 26 लिंग : पुरुष | फोटो उपलब्ध | 591 | SAQ2108405 | निर्वाचक का नाम : लालशंकर बरंडा पिता का नाम: हरीश बरंडा गृह संख्या : 213 उम्र : 25 लिंग : पुरुष | फोटो उपलब्ध |

| | | | | | | | | | | | |
|-----|------------------|--|-------------|-----|------------------|--|-------------|-----|------------------|---|-------------|
| 592 | SAQ1802016 | निर्वाचक का नाम : मनीषा बरण्डा पति का नाम: रमेश चंद्रा बरण्डा गृह संख्या : 213 उम्र : 23 लिंग : महिला | फोटो उपलब्ध | 593 | SAQ2108454 | निर्वाचक का नाम : हाजू बरंडा पति का नाम: लालशंकर बरंडा गृह संख्या : 213 उम्र : 23 लिंग : महिला | फोटो उपलब्ध | 594 | CRD1477843 | निर्वाचक का नाम : सविता पति का नाम: रामा गृह संख्या : 214 उम्र : 60 लिंग : महिला | फोटो उपलब्ध |
| 595 | RJ/16/135/222050 | निर्वाचक का नाम : शंकर पिता का नाम: कालिया गृह संख्या : 215 उम्र : 64 लिंग : पुरुष | फोटो उपलब्ध | 596 | RJ/16/135/222051 | निर्वाचक का नाम : इटली पति का नाम: शंकर गृह संख्या : 215 उम्र : 62 लिंग : महिला | फोटो उपलब्ध | 597 | SAQ0941435 | निर्वाचक का नाम : दिनेश पिता का नाम: शंकर गृह संख्या : 215 उम्र : 34 लिंग : पुरुष | फोटो उपलब्ध |
| 598 | SAQ0515817 | निर्वाचक का नाम : जीवराम पिता का नाम: शंकर गृह संख्या : 215 उम्र : 33 लिंग : पुरुष | फोटो उपलब्ध | 599 | SAQ1792332 | निर्वाचक का नाम : तारा बरण्डा पति का नाम: जीवराम बरण्डा गृह संख्या : 215 उम्र : 29 लिंग : महिला | फोटो उपलब्ध | 600 | SAQ1801851 | निर्वाचक का नाम : मंजुला बरण्डा पति का नाम: दिनेश बरण्डा गृह संख्या : 215 उम्र : 26 लिंग : महिला | फोटो उपलब्ध |
| 601 | SAQ1801877 | निर्वाचक का नाम : जयंती लाल बरण्डा पिता का नाम: शंकर बरण्डा गृह संख्या : 215 उम्र : 23 लिंग : पुरुष | फोटो उपलब्ध | 602 | RJ/16/135/222078 | निर्वाचक का नाम : हरि प्रसाद पिता का नाम: कालिया गृह संख्या : 216 उम्र : 69 लिंग : पुरुष | फोटो उपलब्ध | 603 | RJ/16/135/222077 | निर्वाचक का नाम : थावरी पति का नाम: हरि प्रसाद गृह संख्या : 216 उम्र : 67 लिंग : महिला | फोटो उपलब्ध |
| 604 | SAQ0086538 | निर्वाचक का नाम : डायालाल पिता का नाम: हरिप्रसाद गृह संख्या : 216 उम्र : 43 लिंग : पुरुष | फोटो उपलब्ध | 605 | SAQ0086553 | निर्वाचक का नाम : दोलतराम पिता का नाम: हरिप्रसाद गृह संख्या : 216 उम्र : 37 लिंग : पुरुष | फोटो उपलब्ध | 606 | SAQ0941450 | निर्वाचक का नाम : मानशंकर पिता का नाम: हरिप्रसाद गृह संख्या : 216 उम्र : 35 लिंग : पुरुष | फोटो उपलब्ध |
| 607 | SAQ0388520 | निर्वाचक का नाम : हरीप्रसाद पिता का नाम: अमृत गृह संख्या : 216 उम्र : 33 लिंग : पुरुष | फोटो उपलब्ध | 608 | SAQ0941443 | निर्वाचक का नाम : गोरी पति का नाम: दोलतराम गृह संख्या : 216 उम्र : 32 लिंग : महिला | फोटो उपलब्ध | 609 | SAQ1059013 | निर्वाचक का नाम : आशा पति का नाम: मानशंकर गृह संख्या : 216 उम्र : 31 लिंग : महिला | फोटो उपलब्ध |
| 610 | SAQ1059005 | निर्वाचक का नाम : कान्तिलाल पिता का नाम: हरिप्रसाद गृह संख्या : 216 उम्र : 28 लिंग : पुरुष | फोटो उपलब्ध | 611 | RJ/16/135/222060 | निर्वाचक का नाम : लीलकी पति का नाम: हुका गृह संख्या : 217 उम्र : 67 लिंग : महिला | फोटो उपलब्ध | 612 | CRD1580026 | निर्वाचक का नाम : मोहन पिता का नाम: हुका गृह संख्या : 217 उम्र : 48 लिंग : पुरुष | फोटो उपलब्ध |
| 613 | CRD1645431 | निर्वाचक का नाम : नानी पति का नाम: मोहन गृह संख्या : 217 उम्र : 46 लिंग : महिला | फोटो उपलब्ध | 614 | SAQ0035402 | निर्वाचक का नाम : जीवा पिता का नाम: हुका गृह संख्या : 217 उम्र : 42 लिंग : पुरुष | फोटो उपलब्ध | 615 | SAQ0817106 | निर्वाचक का नाम : शारदा पति का नाम: सुखलाल गृह संख्या : 217 उम्र : 37 लिंग : महिला | फोटो उपलब्ध |
| 616 | CRD1477876 | निर्वाचक का नाम : काली पति का नाम: कलण गृह संख्या : 218 उम्र : 63 लिंग : महिला | फोटो उपलब्ध | 617 | CRD1785062 | निर्वाचक का नाम : नाथु पिता का नाम: कलण गृह संख्या : 218 उम्र : 47 लिंग : पुरुष | फोटो उपलब्ध | 618 | CRD1477884 | निर्वाचक का नाम : नर्वदा पति का नाम: नाथु गृह संख्या : 218 उम्र : 46 लिंग : महिला | फोटो उपलब्ध |
| 619 | SAQ1639392 | निर्वाचक का नाम : शारदा पति का नाम: सुखलाल गृह संख्या : 218 उम्र : 40 लिंग : महिला | फोटो उपलब्ध | 620 | SAQ0817098 | निर्वाचक का नाम : सुखलाल पिता का नाम: कल्याण गृह संख्या : 218 उम्र : 38 लिंग : पुरुष | फोटो उपलब्ध | 621 | CRD1477900 | निर्वाचक का नाम : जीवली पति का नाम: मंगला गृह संख्या : 219 उम्र : 82 लिंग : महिला | फोटो उपलब्ध |

| | | | | | | | | | | | |
|-----|------------------|---|-------------|-----|------------------|---|-------------|-----|------------------|---|-------------|
| 622 | SAQ0282467 | निर्वाचक का नाम : देवि लाल पिता का नाम: मंगला गृह संख्या : 219 उम्र : 61 लिंग : पुरुष | फोटो उपलब्ध | 623 | CRD1477918 | निर्वाचक का नाम : धनु पति का नाम: देवीलाल गृह संख्या : 219 उम्र : 45 लिंग : महिला | फोटो उपलब्ध | 624 | SAQ0941468 | निर्वाचक का नाम : जीवराम पिता का नाम: देवीलाल गृह संख्या : 219 उम्र : 38 लिंग : पुरुष | फोटो उपलब्ध |
| 625 | SAQ0941492 | निर्वाचक का नाम : इटली पति का नाम: राजेन्द्र कुमार गृह संख्या : 219 उम्र : 34 लिंग : महिला | फोटो उपलब्ध | 626 | SAQ0941476 | निर्वाचक का नाम : कल्पना पति का नाम: जीवराम गृह संख्या : 219 उम्र : 32 लिंग : महिला | फोटो उपलब्ध | 627 | SAQ0941484 | निर्वाचक का नाम : राजेन्द्र कुमार पिता का नाम: देवीलाल गृह संख्या : 219 उम्र : 32 लिंग : पुरुष | फोटो उपलब्ध |
| 628 | SAQ1366095 | निर्वाचक का नाम : चंदुलाल पिता का नाम: देवीलाल गृह संख्या : 219 उम्र : 31 लिंग : पुरुष | फोटो उपलब्ध | 629 | SAQ1367366 | निर्वाचक का नाम : शारदा पति का नाम: चंदुलाल गृह संख्या : 219 उम्र : 28 लिंग : महिला | फोटो उपलब्ध | 630 | RJ/16/135/222023 | निर्वाचक का नाम : बाबु लाल पिता का नाम: मंगला गृह संख्या : 220 उम्र : 55 लिंग : पुरुष | फोटो उपलब्ध |
| 631 | CRD1477926 | निर्वाचक का नाम : गोरी पति का नाम: बाबु लाल गृह संख्या : 220 उम्र : 54 लिंग : महिला | फोटो उपलब्ध | 632 | CRD1477934 | निर्वाचक का नाम : होंजा पिता का नाम: मंगला गृह संख्या : 220 उम्र : 45 लिंग : पुरुष | फोटो उपलब्ध | 633 | CRD1477942 | निर्वाचक का नाम : बबली पति का नाम: हाजा गृह संख्या : 220 उम्र : 42 लिंग : महिला | फोटो उपलब्ध |
| 634 | SAQ1988708 | निर्वाचक का नाम : इंद्रा बरण्डा पिता का नाम: हाजा बरण्डा गृह संख्या : 220 उम्र : 21 लिंग : महिला | फोटो उपलब्ध | 635 | RJ/16/135/223186 | निर्वाचक का नाम : काऊडी पति का नाम: गटु गृह संख्या : 221 उम्र : 61 लिंग : महिला | फोटो उपलब्ध | 636 | SAQ1801919 | निर्वाचक का नाम : गीता बरण्डा पति का नाम: बाबू बरण्डा गृह संख्या : 221 उम्र : 40 लिंग : महिला | फोटो उपलब्ध |
| 637 | RJ/16/135/223187 | निर्वाचक का नाम : शान्ता पति का नाम: लखमा गृह संख्या : 222 उम्र : 63 लिंग : महिला | फोटो उपलब्ध | 638 | CRD1477967 | निर्वाचक का नाम : बबुडा पिता का नाम: लखमा गृह संख्या : 222 उम्र : 43 लिंग : पुरुष | फोटो उपलब्ध | 639 | SAQ0729285 | निर्वाचक का नाम : जमना पति का नाम: रूपा गृह संख्या : 226 उम्र : 77 लिंग : महिला | फोटो उपलब्ध |
| 640 | CRD1477991 | निर्वाचक का नाम : रमीला पति का नाम: धनजी गृह संख्या : 226 उम्र : 46 लिंग : महिला | फोटो उपलब्ध | 641 | CRD1785328 | निर्वाचक का नाम : धनजी पिता का नाम: नाथा गृह संख्या : 226 उम्र : 45 लिंग : पुरुष | फोटो उपलब्ध | 642 | SAQ1793090 | निर्वाचक का नाम : दुर्गा बरण्डा पति का नाम: धनजी बरण्डा गृह संख्या : 226 उम्र : 40 लिंग : महिला | फोटो उपलब्ध |
| 643 | RJ/16/135/222020 | निर्वाचक का नाम : लछमण पिता का नाम: अमरा गृह संख्या : 227 उम्र : 71 लिंग : पुरुष | फोटो उपलब्ध | 644 | RJ/16/135/222084 | निर्वाचक का नाम : चम्पा पति का नाम: लछमण गृह संख्या : 227 उम्र : 70 लिंग : महिला | फोटो उपलब्ध | 645 | SAQ2133205 | निर्वाचक का नाम : कान्ती लाल बरंडा पिता का नाम: हकरा बरंडा गृह संख्या : 228 उम्र : 48 लिंग : पुरुष | फोटो उपलब्ध |
| 646 | SAQ1868611 | निर्वाचक का नाम : काऊडी बरंडा पति का नाम: कान्ती लाल गृह संख्या : 228 उम्र : 40 लिंग : महिला | फोटो उपलब्ध | 647 | SAQ2020238 | निर्वाचक का नाम : पिकी बरण्डा पति का नाम: दिनेश बरण्डा गृह संख्या : 344 उम्र : 30 लिंग : महिला | फोटो उपलब्ध | 648 | SAQ1987890 | निर्वाचक का नाम : अनीता बरंडा पति का नाम: दिलीप हर्षेद गृह संख्या : 377 उम्र : 26 लिंग : महिला | फोटो उपलब्ध |
| 649 | SAQ2272672 | निर्वाचक का नाम : ललिता रावल पिता का नाम: कालुनाथ रावल गृह संख्या : बलवाड़ा उम्र : 26 लिंग : महिला | फोटो उपलब्ध | 650 | SAQ2272722 | निर्वाचक का नाम : रमेश रावल पिता का नाम: देवनाथ रावल गृह संख्या : बलवाड़ा उम्र : 23 लिंग : पुरुष | फोटो उपलब्ध | 651 | SAQ2272706 | निर्वाचक का नाम : किरण रावल पिता का नाम: कालुनाथ रावल गृह संख्या : बलवाड़ा उम्र : 22 लिंग : महिला | फोटो उपलब्ध |

| | | | | | | | | | | | |
|-----|------------|---|-------------|-----|------------|---|-------------|-----|------------|--|-------------|
| 652 | SAQ2144228 | निर्वाचक का नाम : ललिता रावल पति का नाम: हरीश गृह संख्या : महादेव फ़ला उम्र : 30 लिंग : महिला | फोटो उपलब्ध | 653 | SAQ2261196 | निर्वाचक का नाम : मीनाक्षी बरंडा पति का नाम: अमृतलाल बरंडा गृह संख्या : महादेव फ़ला उम्र : 27 लिंग : महिला | फोटो उपलब्ध | 654 | SAQ2174035 | निर्वाचक का नाम : अमृतलाल बरंडा पिता का नाम: रामलाल बरंडा गृह संख्या : महादेव फ़ला उम्र : 25 लिंग : पुरुष | फोटो उपलब्ध |
| 655 | SAQ1367838 | निर्वाचक का नाम : निर्मला पति का नाम: दिनेश गृह संख्या : महादेवफला उम्र : 28 लिंग : महिला | फोटो उपलब्ध | 656 | SAQ2255842 | निर्वाचक का नाम : आशा देवी रावल पति का नाम: कांती लाल रावल गृह संख्या : वार्ड नं 11 उम्र : 54 लिंग : महिला | फोटो उपलब्ध | 657 | SAQ2262889 | निर्वाचक का नाम : प्रकाश बरण्डा पिता का नाम: रामजी बरण्डा गृह संख्या : वार्ड नं 13 उम्र : 29 लिंग : पुरुष | फोटो उपलब्ध |
| 658 | SAQ2262855 | निर्वाचक का नाम : नैयना बरण्डा पति का नाम: प्रकाश बरण्डा गृह संख्या : वार्ड नं 13 उम्र : 28 लिंग : महिला | फोटो उपलब्ध | 659 | SAQ2272896 | निर्वाचक का नाम : ज्योति बरंडा पति का नाम: राहुल बरंडा गृह संख्या : वार्ड नं. 15 उम्र : 22 लिंग : महिला | फोटो उपलब्ध | | | | |

| | | | | |
|-----|---|------------|--|-------------|
| 660 | 2 | SAQ2825818 | निर्वाचक का नाम : जीवराज बरंडा पिता का नाम: धनेस्वर् बरंडा गृह संख्या : 288 उम्र : 24 लिंग : पुरुष | फोटो उपलब्ध |
| 661 | 2 | SAQ2825826 | निर्वाचक का नाम : लक्ष्मी बरणडा पिता का नाम: हानजा बरणडा गृह संख्या : 288 उम्र : 18 लिंग : महिला | फोटो उपलब्ध |
| 662 | 2 | SAQ2825982 | निर्वाचक का नाम : शिल्पा रोत पिता का नाम: हंजा रोत गृह संख्या : 23 उम्र : 26 लिंग : महिला | फोटो उपलब्ध |
| 663 | 2 | SAQ2825990 | निर्वाचक का नाम : अजीत बरंडा पिता का नाम: रामा बरंडा गृह संख्या : 304 उम्र : 20 लिंग : पुरुष | फोटो उपलब्ध |
| 664 | 2 | SAQ2826055 | निर्वाचक का नाम : रोशनी बरंडा पिता का नाम: नाथूलाल बरंडा गृह संख्या : 305 उम्र : 19 लिंग : महिला | फोटो उपलब्ध |
| 665 | 2 | SAQ2826642 | निर्वाचक का नाम : खुशवंत बरणडा पिता का नाम: जीवण लाल बरणडा गृह संख्या : तीन सौ छ उम्र : 18 लिंग : पुरुष | फोटो उपलब्ध |

निर्वाचकों का विवरण :

A) मतदाताओं की संख्या :

| | नामावली का प्रकार | निर्वाचक नामावली की पहचान : | मतदाताओं की संख्या : | | | | |
|--|------------------------------|-----------------------------|---|-------|------------|-----|-----|
| | | | पुरुष | महिला | तृतीय लिंग | कुल | |
| I | मूल | मूल नामावली | समस्त पूरकों को समेकित करते हुए विशेष गहन पुनरीक्षण 2026 की मूल नामावली | 345 | 314 | 0 | 659 |
| II | घटक I - परिवर्धन सूची | पूरक 1 | विशेष गहन पुनरीक्षण - 2026 | 3 | 3 | 0 | 6 |
| III | घटक II - विलोपन सूची | पूरक 1 | विशेष गहन पुनरीक्षण - 2026 | 0 | 0 | 0 | 0 |
| IV | लिंग में संशोधन के कारण अंतर | | | 0 | 0 | 0 | 0 |
| पुनरीक्षण के बाद इस नामावली में शुद्ध निर्वाचक (I+II-III+IV) | | | | 348 | 317 | 0 | 665 |

B) संशोधनों की संख्या :

| नामावली का प्रकार | निर्वाचक नामावली की पहचान : | संशोधनों की संख्या : |
|-------------------|-----------------------------|----------------------|
| पूरक 1 | विशेष गहन पुनरीक्षण - 2026 | 3 |

निर्वाचक रजिस्ट्रीकरण अधिकारी द्वारा जारी

E2-मृत्यु, S2-स्थानांतरित, R2-दोहरी प्रविष्टि, M2-लापता, Q2-अहर्ता नहीं