

निर्वाचक नामावली 2026 S20 राजस्थान

विधान सभा क्षेत्र की संख्या, नाम व आरक्षण स्थिति : 159 - आसपुर (अ.ज.जा.)		भाग संख्या : : 116																	
संसदीय निर्वाचन क्षेत्र की संख्या, नाम व आरक्षण स्थिति, जिसमें विधान सभा निर्वाचन क्षेत्र स्थित है : 19 - उदयपुर (अ.ज.जा.)																			
1. पुनरीक्षण का विवरण																			
पुनरीक्षण का वर्ष :	2026	निर्वाचक नामावली की पहचान :																	
अर्हता तिथि :	01-01-2026	समस्त पूरकों को समेकित करते हुए विशेष गहन पुनरीक्षण 2026 की मूल नामावली																	
पुनरीक्षण का स्वरूप :	विशेष गहन पुनरीक्षण - 2026																		
प्रकाशन की तिथि :	21-02-2026																		
2. भाग व मतदान क्षेत्र का विवरण :																			
भाग में आने वाले अनुभागों की संख्या और नाम :																			
1-रामा,रामा	<table style="width: 100%; border-collapse: collapse;"> <tr> <td style="width: 60%;">मुख्य शहर / मुख्य ग्राम</td> <td style="width: 40%;">: RAMA</td> </tr> <tr> <td>वार्ड</td> <td>:</td> </tr> <tr> <td>पोस्ट ऑफिस</td> <td>: KOLKHANDA BO</td> </tr> <tr> <td>पुलिस थाना</td> <td>: दोवडा</td> </tr> <tr> <td>तहसील</td> <td>: दोवड़ा</td> </tr> <tr> <td>जिला</td> <td>: डूंगरपुर</td> </tr> <tr> <td>पिन कोड</td> <td>: 314028</td> </tr> </table>					मुख्य शहर / मुख्य ग्राम	: RAMA	वार्ड	:	पोस्ट ऑफिस	: KOLKHANDA BO	पुलिस थाना	: दोवडा	तहसील	: दोवड़ा	जिला	: डूंगरपुर	पिन कोड	: 314028
मुख्य शहर / मुख्य ग्राम	: RAMA																		
वार्ड	:																		
पोस्ट ऑफिस	: KOLKHANDA BO																		
पुलिस थाना	: दोवडा																		
तहसील	: दोवड़ा																		
जिला	: डूंगरपुर																		
पिन कोड	: 314028																		
3. मतदान केंद्र का विवरण																			
मतदान केंद्र की संख्या व नाम :	मतदान केन्द्र की विशेष हैसियत (पुरुष/महिला/सामान्य) :		सामान्य																
116 - रामा																			
मतदान केंद्र का भवन व पता :	इस मतदान क्षेत्र के सहायक (ऑक्जिलियरी) मतदान केन्द्रों की संख्या :				0														
राजकीय प्राथमिक विधालय, रामा																			
4. मतदाताओं की संख्या :																			
आरंभिक क्रम	अंतिम क्रम	मतदाताओं की संख्या																	
संख्या	संख्या	पुरुष	महिला	तृतीय लिंग	कुल														
1	350	180	170	0	350														

निर्वाचक रजिस्ट्रीकरण अधिकारी द्वारा जारी

Nazri Naksha

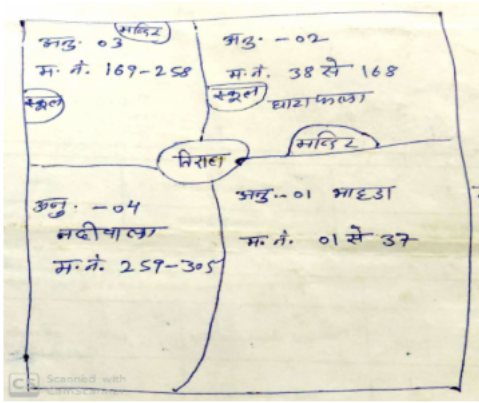

Google Map View



Polling Station Building Front View



Polling Station Front View



Cad View

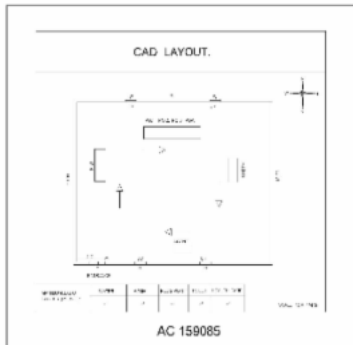

Key MAP View

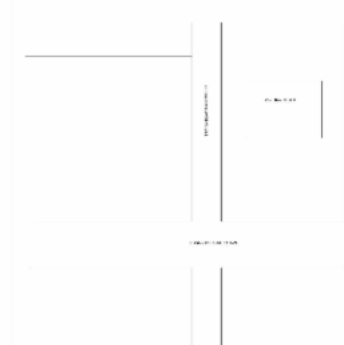

1 निर्वाचक का नाम : पूजा पिता का नाम: अमृतलाल गृह संख्या : 00 उम्र : 20 लिंग : महिला	RAG1941749 फोटो उपलब्ध	2 निर्वाचक का नाम : रुशना परमार पिता का नाम: संजय परमार गृह संख्या : 1 समोता का ओदा उम्र : 24 लिंग : महिला	RAG2094837 फोटो उपलब्ध	3 निर्वाचक का नाम : पंकज परमार पिता का नाम: धनेश्वर परमार गृह संख्या : 94 उम्र : 25 लिंग : पुरुष	RAG1565670 फोटो उपलब्ध
4 निर्वाचक का नाम : आशीष परमार पिता का नाम: रामलाल परमार गृह संख्या : 94 उम्र : 25 लिंग : पुरुष	RAG1565720 फोटो उपलब्ध	5 निर्वाचक का नाम : छगन पिता का नाम: खेमराज गृह संख्या : 136 उम्र : 41 लिंग : पुरुष	CRD1528900 फोटो उपलब्ध	6 निर्वाचक का नाम : अशोक पिता का नाम: खेमराज गृह संख्या : 136 उम्र : 39 लिंग : पुरुष	RAG0556944 फोटो उपलब्ध
7 निर्वाचक का नाम : कोकिला पिता का नाम: खेमराज गृह संख्या : 136 उम्र : 35 लिंग : महिला	RAG1930429 फोटो उपलब्ध	8 निर्वाचक का नाम : सविता पति का नाम: अशोक गृह संख्या : 136 उम्र : 34 लिंग : महिला	RAG0556951 फोटो उपलब्ध	9 निर्वाचक का नाम : विजय पाल पिता का नाम: खेमराज गृह संख्या : 137 उम्र : 55 लिंग : पुरुष	RJ/16/135/372406 फोटो उपलब्ध
10 निर्वाचक का नाम : रमीला पति का नाम: विजय पाल गृह संख्या : 137 उम्र : 51 लिंग : महिला	RJ/16/135/372056 फोटो उपलब्ध	11 निर्वाचक का नाम : सुभाष पिता का नाम: विजय गृह संख्या : 137 उम्र : 27 लिंग : पुरुष	RAG1142223 फोटो उपलब्ध	12 निर्वाचक का नाम : दिनेश पिता का नाम: सुरेन्द्र गृह संख्या : 138 उम्र : 43 लिंग : पुरुष	CRD1701671 फोटो उपलब्ध
13 निर्वाचक का नाम : आशा पति का नाम: दिनेश गृह संख्या : 138 उम्र : 42 लिंग : महिला	RAG2109536 फोटो उपलब्ध	14 निर्वाचक का नाम : सुनिल पिता का नाम: दिनेश गृह संख्या : 138 उम्र : 22 लिंग : पुरुष	RAG2124634 फोटो उपलब्ध	15 निर्वाचक का नाम : रामचन्द्र पिता का नाम: सुरेन्द्र गृह संख्या : 139 उम्र : 55 लिंग : पुरुष	RJ/16/135/372426 फोटो उपलब्ध
16 निर्वाचक का नाम : बबली पति का नाम: राम चन्द्र गृह संख्या : 139 उम्र : 51 लिंग : महिला	RJ/16/135/372427 फोटो उपलब्ध	17 निर्वाचक का नाम : संतोष परमार पिता का नाम: रामचंद्र परमार गृह संख्या : 139 उम्र : 30 लिंग : पुरुष	RAG0882746 फोटो उपलब्ध	18 निर्वाचक का नाम : अंजु पति का नाम: सन्तोष गृह संख्या : 139 उम्र : 27 लिंग : महिला	RAG1142157 फोटो उपलब्ध
19 निर्वाचक का नाम : हन्तोक पति का नाम: मोती लाल गृह संख्या : 140 उम्र : 61 लिंग : महिला	RJ/16/135/373159 फोटो उपलब्ध	20 निर्वाचक का नाम : रमेशचन्द्र पिता का नाम: मोती लाल गृह संख्या : 140 उम्र : 32 लिंग : पुरुष	RAG0556985 फोटो उपलब्ध	21 निर्वाचक का नाम : संगीता पति का नाम: बन्सीलाल गृह संख्या : 140 उम्र : 28 लिंग : महिला	RAG1258706 फोटो उपलब्ध
22 निर्वाचक का नाम : राम लाल पिता का नाम: रतना गृह संख्या : 141 उम्र : 54 लिंग : पुरुष	RJ/16/135/372490 फोटो उपलब्ध	23 निर्वाचक का नाम : धीर परमार पति का नाम: रामलाल परमार गृह संख्या : 141 उम्र : 49 लिंग : महिला	RAG1258714 फोटो उपलब्ध	24 निर्वाचक का नाम : प्रेम चन्द्र पिता का नाम: रतना गृह संख्या : 142 उम्र : 56 लिंग : पुरुष	RJ/16/135/372516 फोटो उपलब्ध
25 निर्वाचक का नाम : पारी पति का नाम: प्रेमचनदर गृह संख्या : 142 उम्र : 53 लिंग : महिला	RJ/16/135/372098 फोटो उपलब्ध	26 निर्वाचक का नाम : कांति लाल पिता का नाम: सोमा गृह संख्या : 143 उम्र : 59 लिंग : पुरुष	RJ/16/135/372475 फोटो उपलब्ध	27 निर्वाचक का नाम : विनोद पिता का नाम: कांति लाल गृह संख्या : 143 उम्र : 32 लिंग : पुरुष	RAG0556902 फोटो उपलब्ध
28 निर्वाचक का नाम : कमलेश परमार पिता का नाम: कांतिलाल गृह संख्या : 143 उम्र : 32 लिंग : पुरुष	RAG0768796 फोटो उपलब्ध	29 निर्वाचक का नाम : देवीलाल पिता का नाम: कांतिलाल गृह संख्या : 143 उम्र : 22 लिंग : पुरुष	RAG1930445 फोटो उपलब्ध	30 निर्वाचक का नाम : वालजी पिता का नाम: हीरा गृह संख्या : 144 उम्र : 67 लिंग : पुरुष	RJ/16/135/373154 फोटो उपलब्ध

31	RJ/16/135/372096	निर्वाचक का नाम : प्यारी पति का नाम: बालजी गृह संख्या : 144 उम्र : 63 लिंग : महिला	फोटो उपलब्ध	32	CRD1341270	निर्वाचक का नाम : जवाहरलाल पिता का नाम: बालजी गृह संख्या : 144 उम्र : 41 लिंग : पुरुष	फोटो उपलब्ध	33	RAG0203596	निर्वाचक का नाम : जोम पति का नाम: जवाहरलाल गृह संख्या : 144 उम्र : 37 लिंग : महिला	फोटो उपलब्ध
34	RAG0768846	निर्वाचक का नाम : हरीश परमार पिता का नाम: बालजी गृह संख्या : 144 उम्र : 32 लिंग : पुरुष	फोटो उपलब्ध	35	RAG2015899	निर्वाचक का नाम : प्रमिला पति का नाम: हरीश गृह संख्या : 144 उम्र : 29 लिंग : महिला	फोटो उपलब्ध	36	RAG1258722	निर्वाचक का नाम : महेंद्र पिता का नाम: बालजी गृह संख्या : 144 उम्र : 27 लिंग : पुरुष	फोटो उपलब्ध
37	RJ/16/135/372453	निर्वाचक का नाम : सोमी पति का नाम: हुका गृह संख्या : 145 उम्र : 83 लिंग : महिला	फोटो उपलब्ध	38	RJ/16/135/373120	निर्वाचक का नाम : अमृत लाल पिता का नाम: हुका गृह संख्या : 145 उम्र : 56 लिंग : पुरुष	फोटो उपलब्ध	39	RJ/16/135/372309	निर्वाचक का नाम : मीरा पति का नाम: अमृत लाल गृह संख्या : 145 उम्र : 53 लिंग : महिला	फोटो उपलब्ध
40	RJ/16/135/373119	निर्वाचक का नाम : जयन्ति पिता का नाम: हुका गृह संख्या : 145 उम्र : 51 लिंग : पुरुष	फोटो उपलब्ध	41	RAG1142231	निर्वाचक का नाम : सुनिल पिता का नाम: अमृतलाल गृह संख्या : 145 उम्र : 27 लिंग : पुरुष	फोटो उपलब्ध	42	RAG1875889	निर्वाचक का नाम : नसिला पति का नाम: सुनील गृह संख्या : 145 उम्र : 25 लिंग : महिला	फोटो उपलब्ध
43	RJ/16/135/372225	निर्वाचक का नाम : नानु राम पिता का नाम: कुरीया गृह संख्या : 146 उम्र : 63 लिंग : पुरुष	फोटो उपलब्ध	44	RJ/16/135/372229	निर्वाचक का नाम : जीवी पति का नाम: नानु राम गृह संख्या : 146 उम्र : 57 लिंग : महिला	फोटो उपलब्ध	45	RAG0383810	निर्वाचक का नाम : वर्षा पिता का नाम: नानुराम गृह संख्या : 146 उम्र : 33 लिंग : महिला	फोटो उपलब्ध
46	RAG0882431	निर्वाचक का नाम : दिलिप पिता का नाम: नानुराम गृह संख्या : 146 उम्र : 30 लिंग : पुरुष	फोटो उपलब्ध	47	RAG1872639	निर्वाचक का नाम : राधा पति का नाम: दिलीप गृह संख्या : 146 उम्र : 29 लिंग : महिला	फोटो उपलब्ध	48	RAG1287077	निर्वाचक का नाम : संतोष पिता का नाम: नानुराम गृह संख्या : 146 उम्र : 26 लिंग : पुरुष	फोटो उपलब्ध
49	RJ/16/135/372251	निर्वाचक का नाम : प्रेम चंद पिता का नाम: नानजी गृह संख्या : 147 उम्र : 69 लिंग : पुरुष	फोटो उपलब्ध	50	RJ/16/135/372252	निर्वाचक का नाम : पारवती पति का नाम: प्रेमचंद गृह संख्या : 147 उम्र : 67 लिंग : महिला	फोटो उपलब्ध	51	RJ/16/135/372340	निर्वाचक का नाम : रमेश चन्द्र पिता का नाम: प्रेम चन्द्र गृह संख्या : 147 उम्र : 53 लिंग : पुरुष	फोटो उपलब्ध
52	RAG1075159	निर्वाचक का नाम : तुलसी पति का नाम: रमेश चन्द्र गृह संख्या : 147 उम्र : 39 लिंग : महिला	फोटो उपलब्ध	53	RAG0768747	निर्वाचक का नाम : हाजु देवी पति का नाम: राजेन्द्र गृह संख्या : 147 उम्र : 34 लिंग : महिला	फोटो उपलब्ध	54	RAG0768739	निर्वाचक का नाम : राजेन्द्र पिता का नाम: रमेशचन्द्र गृह संख्या : 147 उम्र : 31 लिंग : पुरुष	फोटो उपलब्ध
55	RAG1774447	निर्वाचक का नाम : माया पति का नाम: राहुल गृह संख्या : 147 उम्र : 29 लिंग : महिला	फोटो उपलब्ध	56	RAG1258730	निर्वाचक का नाम : राहुल पिता का नाम: रमेशचन्द्र गृह संख्या : 147 उम्र : 28 लिंग : पुरुष	फोटो उपलब्ध	57	CRD1341288	निर्वाचक का नाम : कान्तिलाल पिता का नाम: प्रेमचन्द्र गृह संख्या : 148 उम्र : 48 लिंग : पुरुष	फोटो उपलब्ध
58	CRD1341296	निर्वाचक का नाम : लक्ष्मी पति का नाम: कान्तिलाल गृह संख्या : 148 उम्र : 45 लिंग : महिला	फोटो उपलब्ध	59	RAG1729631	निर्वाचक का नाम : रवीना परमार पिता का नाम: कान्तिलाल गृह संख्या : 148 उम्र : 22 लिंग : महिला	फोटो उपलब्ध	60	RJ/16/135/372481	निर्वाचक का नाम : रूप पति का नाम: गो पाल गृह संख्या : 149 उम्र : 67 लिंग : महिला	फोटो उपलब्ध

61	CRD1341304	निर्वाचक का नाम : लक्ष्मण पिता का नाम: गोपाल गृह संख्या : 149 उम्र : 41 लिंग : पुरुष	फोटो उपलब्ध	62	CRD1782424	निर्वाचक का नाम : आशा पति का नाम: लक्ष्मण गृह संख्या : 149 उम्र : 40 लिंग : महिला	फोटो उपलब्ध	63	RAG0383844	निर्वाचक का नाम : राकेश पिता का नाम: गोपाल गृह संख्या : 149 उम्र : 33 लिंग : पुरुष	फोटो उपलब्ध
64	RAG1362631	निर्वाचक का नाम : रेखा पति का नाम: राकेश गृह संख्या : 149 उम्र : 29 लिंग : महिला	फोटो उपलब्ध	65	RAG2078616	निर्वाचक का नाम : पंकज पिता का नाम: लक्ष्मण गृह संख्या : 149 उम्र : 20 लिंग : पुरुष	फोटो उपलब्ध	66	RJ/16/135/372335	निर्वाचक का नाम : मणी पति का नाम: नाथा गृह संख्या : 150 उम्र : 73 लिंग : महिला	फोटो उपलब्ध
67	RAG0096214	निर्वाचक का नाम : महेन्द्र पिता का नाम: नाथा गृह संख्या : 150 उम्र : 43 लिंग : पुरुष	फोटो उपलब्ध	68	CRD1635986	निर्वाचक का नाम : कान्ता पति का नाम: महेन्द्र गृह संख्या : 150 उम्र : 42 लिंग : महिला	फोटो उपलब्ध	69	RAG0311332	निर्वाचक का नाम : सोहनलाल पिता का नाम: नाथा गृह संख्या : 150 उम्र : 37 लिंग : पुरुष	फोटो उपलब्ध
70	RAG0660753	निर्वाचक का नाम : अनीता पति का नाम: सोहनलाल गृह संख्या : 150 उम्र : 34 लिंग : महिला	फोटो उपलब्ध	71	RAG1697457	निर्वाचक का नाम : भावेश पिता का नाम: महेन्द्र गृह संख्या : 150 उम्र : 23 लिंग : पुरुष	फोटो उपलब्ध	72	CRD1528926	निर्वाचक का नाम : रमेश पिता का नाम: नाथा गृह संख्या : 151 उम्र : 45 लिंग : पुरुष	फोटो उपलब्ध
73	CRD1635978	निर्वाचक का नाम : हकरी पति का नाम: रमेश गृह संख्या : 151 उम्र : 43 लिंग : महिला	फोटो उपलब्ध	74	RAG2126423	निर्वाचक का नाम : रेणुका पिता का नाम: रमेश गृह संख्या : 151 उम्र : 26 लिंग : महिला	फोटो उपलब्ध	75	RJ/16/135/372214	निर्वाचक का नाम : अर्जन पिता का नाम: सवजी गृह संख्या : 152 उम्र : 75 लिंग : पुरुष	फोटो उपलब्ध
76	RJ/16/135/373160	निर्वाचक का नाम : चम्पा पति का नाम: अर्जुन गृह संख्या : 152 उम्र : 73 लिंग : महिला	फोटो उपलब्ध	77	CRD1528934	निर्वाचक का नाम : भगवाललाल पिता का नाम: नाथू गृह संख्या : 152 उम्र : 45 लिंग : पुरुष	फोटो उपलब्ध	78	RAG1013515	निर्वाचक का नाम : भगवती पति का नाम: भगवान गृह संख्या : 152 उम्र : 42 लिंग : महिला	फोटो उपलब्ध
79	RAG0396309	निर्वाचक का नाम : रमिला पति का नाम: धनराज गृह संख्या : 152 उम्र : 36 लिंग : महिला	फोटो उपलब्ध	80	RAG0976266	निर्वाचक का नाम : धनराज परमार पिता का नाम: नाथू गृह संख्या : 152 उम्र : 34 लिंग : पुरुष	फोटो उपलब्ध	81	CRD2023273	निर्वाचक का नाम : तारा पति का नाम: मनसुख गृह संख्या : 153 उम्र : 49 लिंग : महिला	फोटो उपलब्ध
82	CRD1528942	निर्वाचक का नाम : मनसुखलाल पिता का नाम: गोतम गृह संख्या : 153 उम्र : 42 लिंग : पुरुष	फोटो उपलब्ध	83	RAG0691006	निर्वाचक का नाम : धनराज परमार पिता का नाम: गोतम गृह संख्या : 153 उम्र : 32 लिंग : पुरुष	फोटो उपलब्ध	84	RAG0768895	निर्वाचक का नाम : मेवु देवी पति का नाम: धनराज गृह संख्या : 153 उम्र : 31 लिंग : महिला	फोटो उपलब्ध
85	RAG1729466	निर्वाचक का नाम : अरविंद पिता का नाम: नानुराम गृह संख्या : 153 उम्र : 25 लिंग : पुरुष	फोटो उपलब्ध	86	RAG1729490	निर्वाचक का नाम : ममता पति का नाम: अरविंद गृह संख्या : 153 उम्र : 24 लिंग : महिला	फोटो उपलब्ध	87	RJ/16/135/372331	निर्वाचक का नाम : पारी पति का नाम: नानु राम गृह संख्या : 154 उम्र : 63 लिंग : महिला	फोटो उपलब्ध
88	RAG0383828	निर्वाचक का नाम : शिवगर पिता का नाम: नानुराम गृह संख्या : 154 उम्र : 35 लिंग : पुरुष	फोटो उपलब्ध	89	RAG0976274	निर्वाचक का नाम : शान्ता देवी पति का नाम: शिवगर गृह संख्या : 154 उम्र : 29 लिंग : महिला	फोटो उपलब्ध	90	CRD1701333	निर्वाचक का नाम : गदू पिता का नाम: नगजी गृह संख्या : 155 उम्र : 65 लिंग : पुरुष	फोटो उपलब्ध

91	RJ/16/135/372336	निर्वाचक का नाम : कमला पति का नाम: गट्टू गृह संख्या : 155 उम्र : 63 लिंग : महिला	92	RAG1394329	निर्वाचक का नाम : अनिता पति का नाम: प्रकाश चन्द्र गृह संख्या : 155 उम्र : 35 लिंग : महिला	93	RAG1142181	निर्वाचक का नाम : गोविन्द पिता का नाम: गट्टू गृह संख्या : 155 उम्र : 30 लिंग : पुरुष
94	RAG1258763	निर्वाचक का नाम : ईश्वर पिता का नाम: गट्टूलाल गृह संख्या : 155 उम्र : 28 लिंग : पुरुष	95	RJ/16/135/372168	निर्वाचक का नाम : अमरू पिता का नाम: ताजु गृह संख्या : 156 उम्र : 87 लिंग : पुरुष	96	CRD1104249	निर्वाचक का नाम : गट्टूलाल पिता का नाम: अमरू गृह संख्या : 156 उम्र : 53 लिंग : पुरुष
97	CRD1341320	निर्वाचक का नाम : विरमल पिता का नाम: अमरू गृह संख्या : 156 उम्र : 51 लिंग : पुरुष	98	CRD1782325	निर्वाचक का नाम : तारा पति का नाम: गट्टूलाल गृह संख्या : 156 उम्र : 48 लिंग : महिला	99	CRD1782432	निर्वाचक का नाम : कला पति का नाम: विरमल गृह संख्या : 156 उम्र : 43 लिंग : महिला
100	RAG1142140	निर्वाचक का नाम : राजकुमार पिता का नाम: विरमल गृह संख्या : 156 उम्र : 27 लिंग : पुरुष	101	RAG1738004	निर्वाचक का नाम : संजय पिता का नाम: विरमल गृह संख्या : 156 उम्र : 24 लिंग : पुरुष	102	RAG1883446	निर्वाचक का नाम : लता पिता का नाम: विरमल गृह संख्या : 156 उम्र : 21 लिंग : महिला
103	RAG1428309	निर्वाचक का नाम : सुखलाल पिता का नाम: अमरू गृह संख्या : 157 उम्र : 61 लिंग : पुरुष	104	RJ/16/135/372338	निर्वाचक का नाम : राम लाल पिता का नाम: अमरू गृह संख्या : 157 उम्र : 55 लिंग : पुरुष	105	CRD1341338	निर्वाचक का नाम : गीता पति का नाम: सुखलाल गृह संख्या : 157 उम्र : 52 लिंग : महिला
106	RAG1258771	निर्वाचक का नाम : चम्पा देवी पति का नाम: महेन्द्र गृह संख्या : 157 उम्र : 34 लिंग : महिला	107	RAG1142199	निर्वाचक का नाम : महेन्द्र पिता का नाम: सुखलाल गृह संख्या : 157 उम्र : 33 लिंग : पुरुष	108	RAG0452003	निर्वाचक का नाम : रतनलाल पिता का नाम: रामलाल गृह संख्या : 157 उम्र : 32 लिंग : पुरुष
109	RAG0690958	निर्वाचक का नाम : संगीता परमार पिता का नाम: सुख लाल गृह संख्या : 157 उम्र : 31 लिंग : महिला	110	RAG1362656	निर्वाचक का नाम : रीना पति का नाम: रतनलाल गृह संख्या : 157 उम्र : 29 लिंग : महिला	111	RAG1142207	निर्वाचक का नाम : प्रकाश पिता का नाम: सुखलाल गृह संख्या : 157 उम्र : 27 लिंग : पुरुष
112	RJ/16/135/372093	निर्वाचक का नाम : हुका पिता का नाम: ताजु गृह संख्या : 158 उम्र : 83 लिंग : पुरुष	113	RJ/16/135/372073	निर्वाचक का नाम : रंगी पति का नाम: हुका गृह संख्या : 158 उम्र : 70 लिंग : महिला	114	RJ/16/135/372243	निर्वाचक का नाम : वासुदेव पिता का नाम: हुका गृह संख्या : 158 उम्र : 53 लिंग : पुरुष
115	CRD1341346	निर्वाचक का नाम : रतन पति का नाम: वासुदेव गृह संख्या : 158 उम्र : 42 लिंग : महिला	116	RAG1615780	निर्वाचक का नाम : प्रियंका पिता का नाम: वासुदेव गृह संख्या : 158 उम्र : 23 लिंग : महिला	117	RAG1902741	निर्वाचक का नाम : जयश्री पिता का नाम: वासुदेव गृह संख्या : 158 उम्र : 21 लिंग : महिला
118	RAG0096198	निर्वाचक का नाम : अर्जुनलाल पिता का नाम: हुका गृह संख्या : 159 उम्र : 56 लिंग : पुरुष	119	RJ/16/135/372241	निर्वाचक का नाम : सन्सर पति का नाम: अर्जुनलाल गृह संख्या : 159 उम्र : 55 लिंग : महिला	120	RAG0383802	निर्वाचक का नाम : मीना पिता का नाम: अर्जुनलाल गृह संख्या : 159 उम्र : 33 लिंग : महिला

121	RAG1258789	निर्वाचक का नाम : सीमा पिता का नाम: अर्जुनलाल गृह संख्या : 159 उम्र : 30 लिंग : महिला	122	RAG1258797	निर्वाचक का नाम : भुपेन्द्र पिता का नाम: अर्जुनलाल गृह संख्या : 159 उम्र : 27 लिंग : पुरुष	123	RAG1689157	निर्वाचक का नाम : भावना पिता का नाम: अर्जुनलाल गृह संख्या : 159 उम्र : 23 लिंग : महिला
124	RJ/16/135/372218	निर्वाचक का नाम : नारायण पिता का नाम: कालू गृह संख्या : 160 उम्र : 51 लिंग : पुरुष	125	CRD1341361	निर्वाचक का नाम : ललिता पति का नाम: नारायण गृह संख्या : 160 उम्र : 46 लिंग : महिला	126	RAG1258805	निर्वाचक का नाम : आशा पिता का नाम: नारायणलाल गृह संख्या : 160 उम्र : 28 लिंग : महिला
127	CRD1528959	निर्वाचक का नाम : दोला पिता का नाम: देवजी गृह संख्या : 161 उम्र : 65 लिंग : पुरुष	128	RAG2160935	निर्वाचक का नाम : धनराज पिता का नाम: देवजी गृह संख्या : 161 उम्र : 51 लिंग : पुरुष	129	RAG2200707	निर्वाचक का नाम : मोनिका पति का नाम: धनराज गृह संख्या : 161 उम्र : 33 लिंग : महिला
130	RAG1142215	निर्वाचक का नाम : छगन पिता का नाम: दोला गृह संख्या : 161 उम्र : 29 लिंग : पुरुष	131	RAG1930221	निर्वाचक का नाम : संजय पिता का नाम: दौलतराम गृह संख्या : 161 उम्र : 27 लिंग : पुरुष	132	RAG2139285	निर्वाचक का नाम : प्रियंका पति का नाम: सुभाष गृह संख्या : 161 उम्र : 24 लिंग : महिला
133	RAG2143089	निर्वाचक का नाम : सुभाष पिता का नाम: धनराज गृह संख्या : 161 उम्र : 24 लिंग : पुरुष	134	RAG2102648	निर्वाचक का नाम : रीना परमार पति का नाम: छगन परमार गृह संख्या : 161 उम्र : 24 लिंग : महिला	135	RAG2175453	निर्वाचक का नाम : मानशंकर पिता का नाम: धनराज गृह संख्या : 161 उम्र : 20 लिंग : पुरुष
136	RJ/16/135/372451	निर्वाचक का नाम : रतन पति का नाम: कलण गृह संख्या : 162 उम्र : 75 लिंग : महिला	137	RJ/16/135/372222	निर्वाचक का नाम : भंवर लाल पिता का नाम: कलण गृह संख्या : 162 उम्र : 53 लिंग : पुरुष	138	CRD1341379	निर्वाचक का नाम : सुरता पति का नाम: भंवरलाल गृह संख्या : 162 उम्र : 51 लिंग : महिला
139	RJ/16/135/372310	निर्वाचक का नाम : ललितमोहन पिता का नाम: कलणा गृह संख्या : 162 उम्र : 51 लिंग : पुरुष	140	CRD1341387	निर्वाचक का नाम : पुष्पा पति का नाम: ललितमोहन गृह संख्या : 162 उम्र : 46 लिंग : महिला	141	RAG1729532	निर्वाचक का नाम : दीपिका पिता का नाम: ललितमोहन गृह संख्या : 162 उम्र : 25 लिंग : महिला
142	RAG1941863	निर्वाचक का नाम : संतोष पिता का नाम: भवरलाल गृह संख्या : 162 उम्र : 20 लिंग : पुरुष	143	RAG1964295	निर्वाचक का नाम : जीना पिता का नाम: ललितमोहन गृह संख्या : 162 उम्र : 20 लिंग : महिला	144	RJ/16/135/373153	निर्वाचक का नाम : बबलू पिता का नाम: धनजी गृह संख्या : 163 उम्र : 75 लिंग : पुरुष
145	RJ/16/135/372215	निर्वाचक का नाम : सोमी पति का नाम: बबलू गृह संख्या : 163 उम्र : 73 लिंग : महिला	146	CRD1341403	निर्वाचक का नाम : देवी लाल पिता का नाम: बबलू गृह संख्या : 163 उम्र : 41 लिंग : पुरुष	147	CRD1782358	निर्वाचक का नाम : कांता पति का नाम: देवी लाल गृह संख्या : 163 उम्र : 40 लिंग : महिला
148	RAG0233353	निर्वाचक का नाम : दिनेश पिता का नाम: बबलु गृह संख्या : 163 उम्र : 39 लिंग : पुरुष	149	RAG0233304	निर्वाचक का नाम : राजु पिता का नाम: बबलु गृह संख्या : 163 उम्र : 36 लिंग : पुरुष	150	RAG0331918	निर्वाचक का नाम : गीता देवी पति का नाम: दिनेश गृह संख्या : 163 उम्र : 35 लिंग : महिला

151 निर्वाचक का नाम : सुरेश पिता का नाम: बबलू गृह संख्या : 163 उम्र : 30 लिंग : पुरुष	RAG1013440 फोटो उपलब्ध	152 निर्वाचक का नाम : अशोक पिता का नाम: देवीलाल गृह संख्या : 163 उम्र : 19 लिंग : पुरुष	RAG2181097 फोटो उपलब्ध	153 निर्वाचक का नाम : रामा पिता का नाम: धनजी गृह संख्या : 164 उम्र : 70 लिंग : पुरुष	RJ/16/135/372217 फोटो उपलब्ध
154 निर्वाचक का नाम : रूप पति का नाम: रामा गृह संख्या : 164 उम्र : 67 लिंग : महिला	RJ/16/135/372213 फोटो उपलब्ध	155 निर्वाचक का नाम : विजयपाल पिता का नाम: रामा गृह संख्या : 164 उम्र : 43 लिंग : पुरुष	CRD1528967 फोटो उपलब्ध	156 निर्वाचक का नाम : कान्ता पति का नाम: विजयपाल गृह संख्या : 164 उम्र : 43 लिंग : महिला	CRD1665959 फोटो उपलब्ध
157 निर्वाचक का नाम : भगु पति का नाम: रामा गृह संख्या : 164 उम्र : 41 लिंग : महिला	CRD1528975 फोटो उपलब्ध	158 निर्वाचक का नाम : मोती पति का नाम: भगू गृह संख्या : 164 उम्र : 36 लिंग : महिला	RAG0202515 फोटो उपलब्ध	159 निर्वाचक का नाम : महेंद्र पिता का नाम: विजयपाल गृह संख्या : 164 उम्र : 20 लिंग : पुरुष	RAG1959527 फोटो उपलब्ध
160 निर्वाचक का नाम : सेंगा पिता का नाम: सवजी गृह संख्या : 165 उम्र : 68 लिंग : पुरुष	CRD1635853 फोटो उपलब्ध	161 निर्वाचक का नाम : शारदा पति का नाम: सेंगा गृह संख्या : 165 उम्र : 65 लिंग : महिला	CRD1528983 फोटो उपलब्ध	162 निर्वाचक का नाम : विरमल पिता का नाम: सेंगा गृह संख्या : 165 उम्र : 48 लिंग : पुरुष	RAG1738244 फोटो उपलब्ध
163 निर्वाचक का नाम : गंगा पति का नाम: विरम गृह संख्या : 165 उम्र : 45 लिंग : महिला	CRD1529007 फोटो उपलब्ध	164 निर्वाचक का नाम : चन्दुलाल पिता का नाम: सेंगा गृह संख्या : 165 उम्र : 41 लिंग : पुरुष	RAG0022657 फोटो उपलब्ध	165 निर्वाचक का नाम : नरेश पिता का नाम: सेंगा गृह संख्या : 165 उम्र : 36 लिंग : पुरुष	RAG0233270 फोटो उपलब्ध
166 निर्वाचक का नाम : संगीता पति का नाम: नरेश गृह संख्या : 165 उम्र : 32 लिंग : महिला	RAG0660746 फोटो उपलब्ध	167 निर्वाचक का नाम : भावना पिता का नाम: विरामल गृह संख्या : 165 उम्र : 23 लिंग : महिला	RAG1596477 फोटो उपलब्ध	168 निर्वाचक का नाम : देव पति का नाम: प्रभू गृह संख्या : 166 उम्र : 78 लिंग : महिला	RJ/16/135/372317 फोटो उपलब्ध
169 निर्वाचक का नाम : कांति पिता का नाम: प्रभू गृह संख्या : 166 उम्र : 63 लिंग : पुरुष	RAG0022673 फोटो उपलब्ध	170 निर्वाचक का नाम : मानशंकर पिता का नाम: प्रभू गृह संख्या : 166 उम्र : 51 लिंग : पुरुष	CRD1341411 फोटो उपलब्ध	171 निर्वाचक का नाम : शान्ता पति का नाम: कान्ति गृह संख्या : 166 उम्र : 49 लिंग : महिला	CRD1341429 फोटो उपलब्ध
172 निर्वाचक का नाम : ललिता पति का नाम: मानशंकर गृह संख्या : 166 उम्र : 42 लिंग : महिला	CRD1529015 फोटो उपलब्ध	173 निर्वाचक का नाम : प्रेम कुमार परमार पिता का नाम: कांतिलाल गृह संख्या : 166 उम्र : 30 लिंग : पुरुष	RAG0882704 फोटो उपलब्ध	174 निर्वाचक का नाम : जितेंद्र पिता का नाम: कांती लाल गृह संख्या : 166 उम्र : 23 लिंग : पुरुष	RAG1930544 फोटो उपलब्ध
175 निर्वाचक का नाम : लोकेश पिता का नाम: मंसाहनकर गृह संख्या : 166 उम्र : 21 लिंग : पुरुष	RAG1924547 फोटो उपलब्ध	176 निर्वाचक का नाम : दिव्या पिता का नाम: कांतिलाल गृह संख्या : 166 उम्र : 20 लिंग : महिला	RAG2186856 फोटो उपलब्ध	177 निर्वाचक का नाम : सुख लाल पिता का नाम: सोमा गृह संख्या : 167 उम्र : 63 लिंग : पुरुष	RJ/16/135/372507 फोटो उपलब्ध
178 निर्वाचक का नाम : दिलीप परमार पिता का नाम: सुखलाल गृह संख्या : 167 उम्र : 25 लिंग : पुरुष	RAG1770387 फोटो उपलब्ध	179 निर्वाचक का नाम : कमला पति का नाम: शिवलाल गृह संख्या : 168 उम्र : 72 लिंग : महिला	RJ/16/135/372219 फोटो उपलब्ध	180 निर्वाचक का नाम : शिवलाल पिता का नाम: थाना गृह संख्या : 168 उम्र : 72 लिंग : पुरुष	RAG0976308 फोटो उपलब्ध

181 निर्वाचक का नाम : ईश्वर पिता का नाम: शिवलाल परमार गृह संख्या : 168 उम्र : 35 लिंग : पुरुष	RAG0331884 फोटो उपलब्ध	182 निर्वाचक का नाम : शान्ति देवी पति का नाम: ईश्वर गृह संख्या : 168 उम्र : 34 लिंग : महिला	RAG0358705 फोटो उपलब्ध	183 निर्वाचक का नाम : जीवराज पिता का नाम: रामा गृह संख्या : 169 उम्र : 47 लिंग : पुरुष	CRD1782457 फोटो उपलब्ध
184 निर्वाचक का नाम : ललीता पति का नाम: जीवराज गृह संख्या : 169 उम्र : 45 लिंग : महिला	CRD1782465 फोटो उपलब्ध	185 निर्वाचक का नाम : जयन्ति पिता का नाम: प्रेमदास गृह संख्या : 170 उम्र : 41 लिंग : पुरुष	CRD1636208 फोटो उपलब्ध	186 निर्वाचक का नाम : भूरी पति का नाम: जयंतिलाल गृह संख्या : 170 उम्र : 41 लिंग : महिला	RAG0202416 फोटो उपलब्ध
187 निर्वाचक का नाम : प्रकाश परमार पिता का नाम: प्रेमदास गृह संख्या : 170 उम्र : 30 लिंग : पुरुष	RAG0882654 फोटो उपलब्ध	188 निर्वाचक का नाम : मंजुला परमार पति का नाम: प्रकाश परमार गृह संख्या : 170 उम्र : 27 लिंग : महिला	RAG1285287 फोटो उपलब्ध	189 निर्वाचक का नाम : नवल पति का नाम: हलिया गृह संख्या : 172 उम्र : 73 लिंग : महिला	RJ/16/135/372121 फोटो उपलब्ध
190 निर्वाचक का नाम : शंकरलाल पिता का नाम: हलिया गृह संख्या : 172 उम्र : 40 लिंग : पुरुष	CRD1529023 फोटो उपलब्ध	191 निर्वाचक का नाम : सुकी पति का नाम: शंकरलाल गृह संख्या : 172 उम्र : 40 लिंग : महिला	CRD1782333 फोटो उपलब्ध	192 निर्वाचक का नाम : मगू पिता का नाम: हलिया गृह संख्या : 172 उम्र : 39 लिंग : पुरुष	RAG1925114 फोटो उपलब्ध
193 निर्वाचक का नाम : मंजुला पति का नाम: मंगु गृह संख्या : 172 उम्र : 32 लिंग : महिला	RAG0452011 फोटो उपलब्ध	194 निर्वाचक का नाम : पंकज पिता का नाम: शंकर गृह संख्या : 172 उम्र : 20 लिंग : पुरुष	RAG1996222 फोटो उपलब्ध	195 निर्वाचक का नाम : जया पति का नाम: कल्पेश गृह संख्या : 173 उम्र : 33 लिंग : महिला	RAG1596378 फोटो उपलब्ध
196 निर्वाचक का नाम : कल्पेश परमार पिता का नाम: मोतीलाल परमार गृह संख्या : 173 उम्र : 27 लिंग : पुरुष	RAG1283324 फोटो उपलब्ध	197 निर्वाचक का नाम : गंगा पति का नाम: चन्द्रलाल गृह संख्या : 175 उम्र : 42 लिंग : महिला	CRD1782523 फोटो उपलब्ध	198 निर्वाचक का नाम : चन्दुलाल पिता का नाम: मणीलाल गृह संख्या : 175 उम्र : 41 लिंग : पुरुष	CRD1635895 फोटो उपलब्ध
199 निर्वाचक का नाम : वेल पति का नाम: धूलजी गृह संख्या : 176 उम्र : 60 लिंग : महिला	RAG0202432 फोटो उपलब्ध	200 निर्वाचक का नाम : धूली पति का नाम: मणीलाल गृह संख्या : 176 उम्र : 39 लिंग : महिला	RAG0022525 फोटो उपलब्ध	201 निर्वाचक का नाम : नारायणलाल पिता का नाम: मणीलाल गृह संख्या : 176 उम्र : 36 लिंग : पुरुष	RAG0233015 फोटो उपलब्ध
202 निर्वाचक का नाम : सुमन पति का नाम: राकेश गृह संख्या : 176 उम्र : 35 लिंग : महिला	RAG2194975 फोटो उपलब्ध	203 निर्वाचक का नाम : वीना देवी पति का नाम: नारायण लाल गृह संख्या : 176 उम्र : 32 लिंग : महिला	RAG0690941 फोटो उपलब्ध	204 निर्वाचक का नाम : हेमेश कुमार पिता का नाम: धुलजी गृह संख्या : 176 उम्र : 31 लिंग : पुरुष	RAG0690917 फोटो उपलब्ध
205 निर्वाचक का नाम : पुष्पा देवी पति का नाम: हेमेश परमार गृह संख्या : 176 उम्र : 29 लिंग : महिला	RAG1075142 फोटो उपलब्ध	206 निर्वाचक का नाम : राकेश पिता का नाम: धुलजी गृह संख्या : 176 उम्र : 27 लिंग : पुरुष	RAG1258813 फोटो उपलब्ध	207 निर्वाचक का नाम : नरेश पिता का नाम: धुलजी गृह संख्या : 176 उम्र : 25 लिंग : पुरुष	RAG1642669 फोटो उपलब्ध
208 निर्वाचक का नाम : सुनीता पिता का नाम: धुलजी गृह संख्या : 176 उम्र : 20 लिंग : महिला	RAG2004059 फोटो उपलब्ध	209 निर्वाचक का नाम : भूरी पति का नाम: हुका गृह संख्या : 177 उम्र : 65 लिंग : महिला	CRD1341486 फोटो उपलब्ध	210 निर्वाचक का नाम : रूपलाल पिता का नाम: हुका गृह संख्या : 177 उम्र : 36 लिंग : पुरुष	RAG0331942 फोटो उपलब्ध

211 निर्वाचक का नाम : आशा देवी पति का नाम: रूपलाल गृह संख्या : 177 उम्र : 35 लिंग : महिला	RAG0358713 फोटो उपलब्ध	212 निर्वाचक का नाम : काउडी पति का नाम: भेमा गृह संख्या : 179 उम्र : 63 लिंग : महिला	RJ/16/135/372154 फोटो उपलब्ध	213 निर्वाचक का नाम : अमरू पिता का नाम: हुरजी गृह संख्या : 179 उम्र : 59 लिंग : पुरुष	CRD1341494 फोटो उपलब्ध
214 निर्वाचक का नाम : कांतिलाल पिता का नाम: भेम गृह संख्या : 179 उम्र : 42 लिंग : पुरुष	RAG0178889 फोटो उपलब्ध	215 निर्वाचक का नाम : कंकू पति का नाम: कांतिलाल गृह संख्या : 179 उम्र : 39 लिंग : महिला	RAG0022533 फोटो उपलब्ध	216 निर्वाचक का नाम : मथुरा पिता का नाम: अरजण गृह संख्या : 179 उम्र : 37 लिंग : पुरुष	RAG1013630 फोटो उपलब्ध
217 निर्वाचक का नाम : दिनेश पिता का नाम: भेमा गृह संख्या : 179 उम्र : 33 लिंग : पुरुष	RAG0768754 फोटो उपलब्ध	218 निर्वाचक का नाम : संगीता देवी पति का नाम: अमृतलाल गृह संख्या : 179 उम्र : 33 लिंग : महिला	RAG1013655 फोटो उपलब्ध	219 निर्वाचक का नाम : दिनेश पिता का नाम: अरजण गृह संख्या : 179 उम्र : 32 लिंग : पुरुष	RAG1042563 फोटो उपलब्ध
220 निर्वाचक का नाम : लक्ष्मी पति का नाम: दिनेश गृह संख्या : 179 उम्र : 29 लिंग : महिला	RAG1441864 फोटो उपलब्ध	221 निर्वाचक का नाम : मोहन पिता का नाम: हवजी गृह संख्या : 180 उम्र : 75 लिंग : पुरुष	RJ/16/135/372004 फोटो उपलब्ध	222 निर्वाचक का नाम : मधुबाला परमार पति का नाम: मोहन लाल परमार गृह संख्या : 180 उम्र : 56 लिंग : महिला	RAG2098093 फोटो उपलब्ध
223 निर्वाचक का नाम : नवीन पिता का नाम: मोहन गृह संख्या : 180 उम्र : 41 लिंग : पुरुष	RAG0022616 फोटो उपलब्ध	224 निर्वाचक का नाम : भूपेंद्र कुमार परमार पिता का नाम: मोहन लाल परमार गृह संख्या : 180 उम्र : 35 लिंग : पुरुष	RAG0358952 फोटो उपलब्ध	225 निर्वाचक का नाम : गो पाल पिता का नाम: हवजी गृह संख्या : 181 उम्र : 73 लिंग : पुरुष	CRD1701630 फोटो उपलब्ध
226 निर्वाचक का नाम : लीलावती पति का नाम: गो पाल गृह संख्या : 181 उम्र : 71 लिंग : महिला	CRD1529031 फोटो उपलब्ध	227 निर्वाचक का नाम : सुभाष पिता का नाम: गोपाल गृह संख्या : 181 उम्र : 45 लिंग : पुरुष	CRD1701531 फोटो उपलब्ध	228 निर्वाचक का नाम : कान्ता पति का नाम: सुभाष गृह संख्या : 181 उम्र : 43 लिंग : महिला	CRD1701697 फोटो उपलब्ध
229 निर्वाचक का नाम : पिन्दू पिता का नाम: गोपाल गृह संख्या : 181 उम्र : 40 लिंग : पुरुष	CRD1701523 फोटो उपलब्ध	230 निर्वाचक का नाम : हांजू पति का नाम: पिंदू गृह संख्या : 181 उम्र : 37 लिंग : महिला	RAG0233643 फोटो उपलब्ध	231 निर्वाचक का नाम : धनपाल पिता का नाम: गोपाल गृह संख्या : 181 उम्र : 36 लिंग : पुरुष	CRD2021970 फोटो उपलब्ध
232 निर्वाचक का नाम : कमलेश पिता का नाम: गो पाल गृह संख्या : 181 उम्र : 32 लिंग : पुरुष	RAG0725341 फोटो उपलब्ध	233 निर्वाचक का नाम : ललित पिता का नाम: सुभाष गृह संख्या : 181 उम्र : 22 लिंग : पुरुष	RAG1849645 फोटो उपलब्ध	234 निर्वाचक का नाम : पायल पिता का नाम: सुभाष गृह संख्या : 181 उम्र : 20 लिंग : महिला	RAG1996917 फोटो उपलब्ध
235 निर्वाचक का नाम : लक्ष्मण पिता का नाम: हवजी गृह संख्या : 182 उम्र : 68 लिंग : पुरुष	RAG0123042 फोटो उपलब्ध	236 निर्वाचक का नाम : मीर पति का नाम: लक्ष्मण गृह संख्या : 182 उम्र : 65 लिंग : महिला	RJ/16/135/372191 फोटो उपलब्ध	237 निर्वाचक का नाम : गीता पति का नाम: लक्ष्मण गृह संख्या : 182 उम्र : 49 लिंग : महिला	RAG0452052 फोटो उपलब्ध
238 निर्वाचक का नाम : महेन्द्र पिता का नाम: लक्ष्मण गृह संख्या : 182 उम्र : 45 लिंग : पुरुष	CRD1782622 फोटो उपलब्ध	239 निर्वाचक का नाम : यशवन्त पिता का नाम: लक्ष्मण गृह संख्या : 182 उम्र : 42 लिंग : पुरुष	RAG0452029 फोटो उपलब्ध	240 निर्वाचक का नाम : उमेश पिता का नाम: लक्ष्मण गृह संख्या : 182 उम्र : 39 लिंग : पुरुष	RAG0452037 फोटो उपलब्ध

241	RAG0096222	निर्वाचक का नाम : नर्वदा पति का नाम: महेन्द्र गृह संख्या : 182 उम्र : 38 लिंग : महिला	फोटो उपलब्ध	242	RAG0452045	निर्वाचक का नाम : मनीश पिता का नाम: लक्ष्मण गृह संख्या : 182 उम्र : 37 लिंग : पुरुष	फोटो उपलब्ध	243	RAG1142124	निर्वाचक का नाम : खुशबु पति का नाम: यशवन्त गृह संख्या : 182 उम्र : 35 लिंग : महिला	फोटो उपलब्ध
244	RAG1829530	निर्वाचक का नाम : अक्षय राज पिता का नाम: महेन्द्र गृह संख्या : 182 उम्र : 22 लिंग : पुरुष	फोटो उपलब्ध	245	RAG1829456	निर्वाचक का नाम : गुंजन पिता का नाम: महेन्द्र गृह संख्या : 182 उम्र : 21 लिंग : महिला	फोटो उपलब्ध	246	RJ/16/135/372010	निर्वाचक का नाम : अमृतलाल पिता का नाम: मंगला गृह संख्या : 183 उम्र : 77 लिंग : पुरुष	फोटो उपलब्ध
247	CRD1701572	निर्वाचक का नाम : नरेश पिता का नाम: अमृतलाल गृह संख्या : 183 उम्र : 43 लिंग : पुरुष	फोटो उपलब्ध	248	CRD1701291	निर्वाचक का नाम : दिलीप पिता का नाम: अमृतलाल गृह संख्या : 183 उम्र : 41 लिंग : पुरुष	फोटो उपलब्ध	249	CRD1529049	निर्वाचक का नाम : किरण पति का नाम: जयनारायण गृह संख्या : 184 उम्र : 61 लिंग : महिला	फोटो उपलब्ध
250	RAG0202671	निर्वाचक का नाम : सुमन पति का नाम: नरेश गृह संख्या : 184 उम्र : 44 लिंग : महिला	फोटो उपलब्ध	251	RAG0976282	निर्वाचक का नाम : गायत्री देवी पति का नाम: कल्पेश गृह संख्या : 184 उम्र : 40 लिंग : महिला	फोटो उपलब्ध	252	RAG0452060	निर्वाचक का नाम : कल्पेश पिता का नाम: जयनारायण गृह संख्या : 184 उम्र : 34 लिंग : पुरुष	फोटो उपलब्ध
# 253	RAG0725333	निर्वाचक का नाम : खुशपाल परमार पिता का नाम: जयनारायण परमार गृह संख्या : राम उम्र : 32 लिंग : पुरुष	फोटो उपलब्ध	254	RAG2015857	निर्वाचक का नाम : मनीषा पति का नाम: खुशपाल गृह संख्या : 184 उम्र : 30 लिंग : महिला	फोटो उपलब्ध	255	RJ/16/135/372308	निर्वाचक का नाम : कंकु पति का नाम: धूलजी गृह संख्या : 185 उम्र : 73 लिंग : महिला	फोटो उपलब्ध
256	CRD1635911	निर्वाचक का नाम : रूपलाल पिता का नाम: धूलजी गृह संख्या : 185 उम्र : 45 लिंग : पुरुष	फोटो उपलब्ध	257	RAG0202358	निर्वाचक का नाम : लक्ष्मी पति का नाम: रूपलाल गृह संख्या : 185 उम्र : 42 लिंग : महिला	फोटो उपलब्ध	258	CRD1341502	निर्वाचक का नाम : मुकेश पिता का नाम: धूलजी गृह संख्या : 185 उम्र : 41 लिंग : पुरुष	फोटो उपलब्ध
259	RAG0202366	निर्वाचक का नाम : गीता पति का नाम: मुकेश गृह संख्या : 185 उम्र : 37 लिंग : महिला	फोटो उपलब्ध	260	RAG0752782	निर्वाचक का नाम : जितेन्द्र कुमार पिता का नाम: हिरालाल गृह संख्या : 185 उम्र : 31 लिंग : पुरुष	फोटो उपलब्ध	261	RAG2109486	निर्वाचक का नाम : कविता पति का नाम: जितेन्द्र गृह संख्या : 185 उम्र : 29 लिंग : महिला	फोटो उपलब्ध
262	RAG1924976	निर्वाचक का नाम : ऋतिक पिता का नाम: रूपलाल गृह संख्या : 185 उम्र : 22 लिंग : पुरुष	फोटो उपलब्ध	263	RAG2082030	निर्वाचक का नाम : मीनाक्षी पिता का नाम: रूपलाल गृह संख्या : 185 उम्र : 21 लिंग : महिला	फोटो उपलब्ध	264	RJ/16/135/372161	निर्वाचक का नाम : कालुराम पिता का नाम: कचरा गृह संख्या : 186 उम्र : 70 लिंग : पुरुष	फोटो उपलब्ध
265	RAG1258821	निर्वाचक का नाम : शारदा पति का नाम: कालुराम गृह संख्या : 186 उम्र : 67 लिंग : महिला	फोटो उपलब्ध	266	CRD1341510	निर्वाचक का नाम : दिनेश पिता का नाम: कालिया गृह संख्या : 186 उम्र : 41 लिंग : पुरुष	फोटो उपलब्ध	267	RAG0557066	निर्वाचक का नाम : संगीता पति का नाम: दिनेश गृह संख्या : 186 उम्र : 32 लिंग : महिला	फोटो उपलब्ध
268	RAG1441831	निर्वाचक का नाम : कोकिला पति का नाम: रवीन्द्र गृह संख्या : 186 उम्र : 32 लिंग : महिला	फोटो उपलब्ध	269	RAG1258839	निर्वाचक का नाम : रवीन्द्र पिता का नाम: कालुराम गृह संख्या : 186 उम्र : 27 लिंग : पुरुष	फोटो उपलब्ध	270	RAG0122986	निर्वाचक का नाम : गणेश पिता का नाम: कचरा गृह संख्या : 188 उम्र : 57 लिंग : पुरुष	फोटो उपलब्ध

271	CRD1529056	निर्वाचक का नाम : तुलसी पति का नाम: गणेश गृह संख्या : 188 उम्र : 49 लिंग : महिला	फोटो उपलब्ध	272	RAG2181204	निर्वाचक का नाम : मनीषा पिता का नाम: गणेश गृह संख्या : 188 उम्र : 19 लिंग : महिला	फोटो उपलब्ध	273	RJ/16/135/372365	निर्वाचक का नाम : सुशीला पति का नाम: मनजी गृह संख्या : 189 उम्र : 53 लिंग : महिला	फोटो उपलब्ध
274	RAG1287945	निर्वाचक का नाम : सुरेश पिता का नाम: मानजी गृह संख्या : 189 उम्र : 28 लिंग : पुरुष	फोटो उपलब्ध	275	RJ/16/135/372177	निर्वाचक का नाम : प्रेम चन्द पिता का नाम: रूपा गृह संख्या : 190 उम्र : 52 लिंग : पुरुष	फोटो उपलब्ध	276	CRD1529072	निर्वाचक का नाम : मञ्जुला पति का नाम: प्रेम चन्द गृह संख्या : 190 उम्र : 51 लिंग : महिला	फोटो उपलब्ध
277	RJ/16/135/372120	निर्वाचक का नाम : जमना पति का नाम: थावरा गृह संख्या : 191 उम्र : 84 लिंग : महिला	फोटो उपलब्ध	278	RJ/16/135/372160	निर्वाचक का नाम : रूपा पिता का नाम: पुजा गृह संख्या : 192 उम्र : 80 लिंग : पुरुष	फोटो उपलब्ध	279	RJ/16/135/372152	निर्वाचक का नाम : मगली पति का नाम: रूपा गृह संख्या : 192 उम्र : 78 लिंग : महिला	फोटो उपलब्ध
280	RAG0556910	निर्वाचक का नाम : पुष्पा पति का नाम: मोहनलाल गृह संख्या : 192 उम्र : 44 लिंग : महिला	फोटो उपलब्ध	281	CRD1529080	निर्वाचक का नाम : मोहनलाल पिता का नाम: रूपा गृह संख्या : 192 उम्र : 41 लिंग : पुरुष	फोटो उपलब्ध	282	RAG0437038	निर्वाचक का नाम : भगवानलाल पिता का नाम: धनजी गृह संख्या : 193 उम्र : 48 लिंग : पुरुष	फोटो उपलब्ध
283	CRD1341536	निर्वाचक का नाम : नानुराम पिता का नाम: धनजी गृह संख्या : 193 उम्र : 45 लिंग : पुरुष	फोटो उपलब्ध	284	RAG0437046	निर्वाचक का नाम : विष्णु पिता का नाम: धनजी गृह संख्या : 193 उम्र : 41 लिंग : पुरुष	फोटो उपलब्ध	285	RAG0122994	निर्वाचक का नाम : सुरेश पिता का नाम: धनजी गृह संख्या : 193 उम्र : 41 लिंग : पुरुष	फोटो उपलब्ध
286	RAG0123000	निर्वाचक का नाम : मञ्जुला पति का नाम: सुरेश गृह संख्या : 193 उम्र : 38 लिंग : महिला	फोटो उपलब्ध	287	RAG0310904	निर्वाचक का नाम : रेखा पति का नाम: नानुराम गृह संख्या : 193 उम्र : 37 लिंग : महिला	फोटो उपलब्ध	288	RAG2082048	निर्वाचक का नाम : जीवराम पिता का नाम: नानुराम गृह संख्या : 193 उम्र : 20 लिंग : पुरुष	फोटो उपलब्ध
289	CRD1529106	निर्वाचक का नाम : हाजु पति का नाम: सतलाल गृह संख्या : 194 उम्र : 59 लिंग : महिला	फोटो उपलब्ध	290	RAG0310987	निर्वाचक का नाम : ईटली पति का नाम: कान्ती लाल गृह संख्या : 194 उम्र : 58 लिंग : महिला	फोटो उपलब्ध	291	RAG0310995	निर्वाचक का नाम : कान्तिलाल पिता का नाम: हवजी गृह संख्या : 194 उम्र : 52 लिंग : पुरुष	फोटो उपलब्ध
292	RAG0452086	निर्वाचक का नाम : महीपाल पिता का नाम: गोर्दन गृह संख्या : 194 उम्र : 34 लिंग : पुरुष	फोटो उपलब्ध	293	RAG0452078	निर्वाचक का नाम : राजेन्द्र पिता का नाम: सतलाल गृह संख्या : 194 उम्र : 32 लिंग : पुरुष	फोटो उपलब्ध	294	RAG0557090	निर्वाचक का नाम : संगीता पति का नाम: राजेन्द्र गृह संख्या : 194 उम्र : 32 लिंग : महिला	फोटो उपलब्ध
295	RAG1075183	निर्वाचक का नाम : सुशीला देवी पति का नाम: महिपाल परमार गृह संख्या : 194 उम्र : 32 लिंग : महिला	फोटो उपलब्ध	296	RAG0882555	निर्वाचक का नाम : रीना परमार पति का नाम: जितेन्द्र परमार गृह संख्या : 194 उम्र : 31 लिंग : महिला	फोटो उपलब्ध	297	RAG0882548	निर्वाचक का नाम : जितेन्द्र परमार पिता का नाम: गोवर्द्धन गृह संख्या : 194 उम्र : 30 लिंग : पुरुष	फोटो उपलब्ध
298	CRD1635697	निर्वाचक का नाम : देवराम पिता का नाम: वालजी गृह संख्या : 196 उम्र : 69 लिंग : पुरुष	फोटो उपलब्ध	299	CRD1636182	निर्वाचक का नाम : पुष्पा पति का नाम: अमरू गृह संख्या : 196 उम्र : 42 लिंग : महिला	फोटो उपलब्ध	300	RAG0202556	निर्वाचक का नाम : अमरू पिता का नाम: देवराम गृह संख्या : 196 उम्र : 41 लिंग : पुरुष	फोटो उपलब्ध

301	RAG0233338	निर्वाचक का नाम : प्रभुलाल पिता का नाम: देवराज गृह संख्या : 196 उम्र : 38 लिंग : पुरुष	302	RAG1836170	निर्वाचक का नाम : हेमलता पति का नाम: बादल गृह संख्या : 196 उम्र : 25 लिंग : महिला	303	RAG1600519	निर्वाचक का नाम : बादल पिता का नाम: अमरू परमार गृह संख्या : 196 उम्र : 24 लिंग : पुरुष
304	RAG1930338	निर्वाचक का नाम : नीलम पिता का नाम: अमरू गृह संख्या : 196 उम्र : 21 लिंग : महिला	305	RJ/16/135/372224	निर्वाचक का नाम : सुखी पति का नाम: शंकर गृह संख्या : 197 उम्र : 63 लिंग : महिला	306	RJ/16/135/372163	निर्वाचक का नाम : नाना पिता का नाम: बालजी गृह संख्या : 198 उम्र : 69 लिंग : पुरुष
307	RJ/16/135/372223	निर्वाचक का नाम : मणी पति का नाम: नाना गृह संख्या : 198 उम्र : 67 लिंग : महिला	308	CRD1341544	निर्वाचक का नाम : सोहनलाल पिता का नाम: नाना गृह संख्या : 198 उम्र : 41 लिंग : पुरुष	309	RAG0233312	निर्वाचक का नाम : सविता पति का नाम: सोहनलाल गृह संख्या : 198 उम्र : 36 लिंग : महिला
310	RAG1428325	निर्वाचक का नाम : बंसीलाल पिता का नाम: नानजी गृह संख्या : 198 उम्र : 26 लिंग : पुरुष	311	RAG1947340	निर्वाचक का नाम : भारत पिता का नाम: सोहन लाल गृह संख्या : 198 उम्र : 20 लिंग : पुरुष	312	CRD1529114	निर्वाचक का नाम : गोतम पिता का नाम: कानू गृह संख्या : 200 उम्र : 55 लिंग : पुरुष
313	CRD1341569	निर्वाचक का नाम : अनिता पति का नाम: गोतम गृह संख्या : 200 उम्र : 45 लिंग : महिला	314	CRD1701283	निर्वाचक का नाम : गदू पिता का नाम: कानू गृह संख्या : 200 उम्र : 42 लिंग : पुरुष	315	CRD1701408	निर्वाचक का नाम : नारायण पिता का नाम: कानू गृह संख्या : 200 उम्र : 41 लिंग : पुरुष
316	RAG0123034	निर्वाचक का नाम : बसंती पति का नाम: गदूलाल गृह संख्या : 200 उम्र : 38 लिंग : महिला	317	RAG0123026	निर्वाचक का नाम : नर्बदा पति का नाम: नारायणलाल गृह संख्या : 200 उम्र : 37 लिंग : महिला	318	RAG0331991	निर्वाचक का नाम : तुलसीराम पिता का नाम: कानू गृह संख्या : 200 उम्र : 37 लिंग : पुरुष
319	RAG1075191	निर्वाचक का नाम : आशा पति का नाम: तुलसी राम गृह संख्या : 200 उम्र : 36 लिंग : महिला	320	RAG1689553	निर्वाचक का नाम : अमृत पिता का नाम: गौतम गृह संख्या : 200 उम्र : 24 लिंग : पुरुष	321	RAG1930288	निर्वाचक का नाम : प्रमिला पिता का नाम: गौतमजी गृह संख्या : 200 उम्र : 21 लिंग : महिला
322	CRD1529130	निर्वाचक का नाम : हुरज पति का नाम: देवा गृह संख्या : 201 उम्र : 57 लिंग : महिला	323	RAG1394709	निर्वाचक का नाम : माया पति का नाम: धनराज गृह संख्या : 201 उम्र : 35 लिंग : महिला	324	RAG0882696	निर्वाचक का नाम : सीता परमार पति का नाम: दीपक कुमार गृह संख्या : 201 उम्र : 34 लिंग : महिला
325	RAG0882688	निर्वाचक का नाम : दीपक परमार पिता का नाम: देवराज गृह संख्या : 201 उम्र : 30 लिंग : पुरुष	326	RAG1075209	निर्वाचक का नाम : अशोक कुमार पिता का नाम: देवराज परमार गृह संख्या : 201 उम्र : 27 लिंग : पुरुष	327	RAG1426329	निर्वाचक का नाम : लक्ष्मी पति का नाम: अशोक गृह संख्या : 201 उम्र : 27 लिंग : महिला
328	RAG1426311	निर्वाचक का नाम : धनराज परमार पिता का नाम: देवराज गृह संख्या : 201 उम्र : 26 लिंग : पुरुष	329	RAG1686302	निर्वाचक का नाम : अरविंद पिता का नाम: देवराज गृह संख्या : 201 उम्र : 23 लिंग : पुरुष	330	RJ/16/135/372221	निर्वाचक का नाम : बसन्ती पति का नाम: पनजी गृह संख्या : 202 उम्र : 69 लिंग : महिला

331	RAG0976290
निर्वाचक का नाम : पनजी पिता का नाम: सोमा गृह संख्या : 202 उम्र : 69 लिंग : पुरुष	फोटो उपलब्ध

332	RJ/16/135/373157
निर्वाचक का नाम : अमृतलाल पिता का नाम: हलिया गृह संख्या : 203 उम्र : 63 लिंग : पुरुष	फोटो उपलब्ध

333	CRD1782374
निर्वाचक का नाम : ककू पति का नाम: अमृतलाल गृह संख्या : 203 उम्र : 61 लिंग : महिला	फोटो उपलब्ध

334	RAG1596337
निर्वाचक का नाम : महिपाल पिता का नाम: अमृत लाल गृह संख्या : 203 उम्र : 29 लिंग : पुरुष	फोटो उपलब्ध

335	RAG1930254
निर्वाचक का नाम : सरला पति का नाम: महिपाल गृह संख्या : 203 उम्र : 24 लिंग : महिला	फोटो उपलब्ध

336	1	RAG2210482	निर्वाचक का नाम : दीपेश पिता का नाम: विरमल गृह संख्या : 165 उम्र : 18 लिंग : पुरुष	फोटो उपलब्ध
337	1	RAG2211894	निर्वाचक का नाम : संजय पिता का नाम: कांतिलाल गृह संख्या : 166 उम्र : 26 लिंग : पुरुष	फोटो उपलब्ध
338	1	RAG2211928	निर्वाचक का नाम : विशाल पिता का नाम: नारायण गृह संख्या : 160 उम्र : 18 लिंग : पुरुष	फोटो उपलब्ध
339	1	RAG2211969	निर्वाचक का नाम : पप्पू पिता का नाम: नारायण गृह संख्या : 160 उम्र : 24 लिंग : पुरुष	फोटो उपलब्ध
340	1	RAG2211985	निर्वाचक का नाम : हसीना पति का नाम: अमृतलाल गृह संख्या : 200 उम्र : 29 लिंग : महिला	फोटो उपलब्ध
341	1	RAG2216257	निर्वाचक का नाम : पायल पिता का नाम: लक्ष्मण गृह संख्या : 149 उम्र : 18 लिंग : महिला	फोटो उपलब्ध
342	1	RAG2216356	निर्वाचक का नाम : किंजल पिता का नाम: प्रेमचन्द गृह संख्या : 190 उम्र : 19 लिंग : महिला	फोटो उपलब्ध
343	1	RAG2216398	निर्वाचक का नाम : लक्ष्मी पति का नाम: उमेश गृह संख्या : 182 उम्र : 31 लिंग : महिला	फोटो उपलब्ध
344	1	RAG2216463	निर्वाचक का नाम : राजकुमार पिता का नाम: अमृतलाल गृह संख्या : 145 उम्र : 23 लिंग : पुरुष	फोटो उपलब्ध
345	1	RAG2216471	निर्वाचक का नाम : प्रवीण पिता का नाम: प्रेमचन्द गृह संख्या : 190 उम्र : 23 लिंग : पुरुष	फोटो उपलब्ध
346	1	RAG2217685	निर्वाचक का नाम : केसर पति का नाम: चंदुलाल गृह संख्या : 165 उम्र : 39 लिंग : महिला	फोटो उपलब्ध
347	1	RAG2217693	निर्वाचक का नाम : जमना पति का नाम: धनपाल गृह संख्या : 181 उम्र : 30 लिंग : महिला	फोटो उपलब्ध
348	1	RAG2217933	निर्वाचक का नाम : भूवी पिता का नाम: दिलीप गृह संख्या : 183 उम्र : 18 लिंग : महिला	फोटो उपलब्ध
349	1	RAG2223329	निर्वाचक का नाम : शीला पति का नाम: गोविंद गृह संख्या : 155 उम्र : 36 लिंग : महिला	फोटो उपलब्ध
350	1	RAG2264240	निर्वाचक का नाम : करुणा पति का नाम: रमेशचंद्र गृह संख्या : 140 उम्र : 23 लिंग : महिला	फोटो उपलब्ध

निर्वाचकों का विवरण :							
A) मतदाताओं की संख्या :							
		नामावली का प्रकार	निर्वाचक नामावली की पहचान :	मतदाताओं की संख्या :			
				पुरुष	महिला	तृतीय लिंग	कुल
I	मूल	मूल नामावली	समस्त पूरकों को समेकित करते हुए विशेष गहन पुनरीक्षण 2026 की मूल नामावली	174	161	0	335
II	घटक I - परिवर्धन सूची	पूरक 1	विशेष गहन पुनरीक्षण - 2026	6	9	0	15
III	घटक II - विलोपन सूची	पूरक 1	विशेष गहन पुनरीक्षण - 2026	0	0	0	0
IV	लिंग में संशोधन के कारण अंतर			0	0	0	0
पुनरीक्षण के बाद इस नामावली में शुद्ध निर्वाचक (I+II-III+IV)				180	170	0	350
B) संशोधनों की संख्या :							
नामावली का प्रकार		निर्वाचक नामावली की पहचान :		संशोधनों की संख्या :			
पूरक 1		विशेष गहन पुनरीक्षण - 2026		1			

निर्वाचक रजिस्ट्रीकरण अधिकारी द्वारा जारी

E2-मृत्यु , S2-स्थानांतरित, R2-दोहरी प्रविष्टि, M2-लापता , Q2-अहर्ता नहीं