

निर्वाचक नामावली 2026 S20 राजस्थान

विधान सभा क्षेत्र की संख्या, नाम व आरक्षण स्थिति : 159 - आसपुर (अ.ज.जा.)	भाग संख्या : : 75
--	-------------------

संसदीय निर्वाचन क्षेत्र की संख्या, नाम व आरक्षण स्थिति, जिसमें विधान सभा निर्वाचन क्षेत्र स्थित है : 19 - उदयपुर (अ.ज.जा.)

1. पुनरीक्षण का विवरण	
पुनरीक्षण का वर्ष : 2026 अर्हता तिथि : 01-01-2026 पुनरीक्षण का स्वरूप : विशेष गहन पुनरीक्षण - 2026 प्रकाशन की तिथि : 21-02-2026	निर्वाचक नामावली की पहचान : समस्त पूरकों को समेकित करते हुए विशेष गहन पुनरीक्षण 2026 की मूल नामावली

2. भाग व मतदान क्षेत्र का विवरण :															
भाग में आने वाले अनुभागों की संख्या और नाम :															
1-उत्तरी भाग भागेला, फ़लोज अ7	<table border="1" style="width: 100%; border-collapse: collapse;"> <tr> <td>मुख्य शहर / मुख्य ग्राम</td> <td>: FALONJ</td> </tr> <tr> <td>वार्ड</td> <td>:</td> </tr> <tr> <td>पोस्ट ऑफिस</td> <td>: FALONJ BO</td> </tr> <tr> <td>पुलिस थाना</td> <td>: दोबडा</td> </tr> <tr> <td>तहसील</td> <td>: दोबड़ा</td> </tr> <tr> <td>जिला</td> <td>: डूंगरपुर</td> </tr> <tr> <td>पिन कोड</td> <td>: 314034</td> </tr> </table>	मुख्य शहर / मुख्य ग्राम	: FALONJ	वार्ड	:	पोस्ट ऑफिस	: FALONJ BO	पुलिस थाना	: दोबडा	तहसील	: दोबड़ा	जिला	: डूंगरपुर	पिन कोड	: 314034
मुख्य शहर / मुख्य ग्राम	: FALONJ														
वार्ड	:														
पोस्ट ऑफिस	: FALONJ BO														
पुलिस थाना	: दोबडा														
तहसील	: दोबड़ा														
जिला	: डूंगरपुर														
पिन कोड	: 314034														

3. मतदान केंद्र का विवरण		
मतदान केंद्र की संख्या व नाम : 75 - फ़लोज	मतदान केन्द्र की विशेष हैसियत (पुरुष/महिला/सामान्य) :	सामान्य
मतदान केंद्र का भवन व पता : स्व. श्री भागजी भाई पटेल राजकीय उच्च माध्यमिक विधालय, उत्तरी भाग, फ़लोज	इस मतदान क्षेत्र के सहायक (ऑक्जिलियरी) मतदान केन्द्रों की संख्या :	0

4. मतदाताओं की संख्या :					
आरंभिक क्रम संख्या	अंतिम क्रम संख्या	मतदाताओं की संख्या			
		पुरुष	महिला	तृतीय लिंग	कुल
1	531	279	252	0	531

निर्वाचक रजिस्ट्रीकरण अधिकारी द्वारा जारी

Nazri Naksha

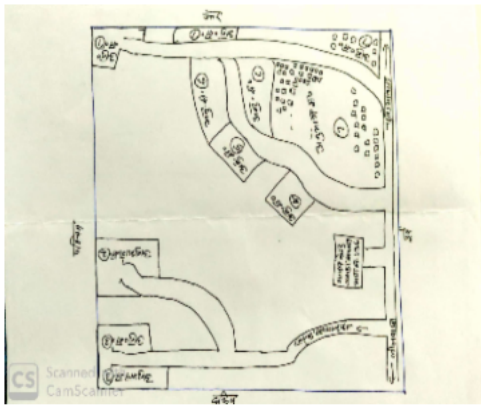

Google Map View



Polling Station Building Front View



Polling Station Front View



Cad View

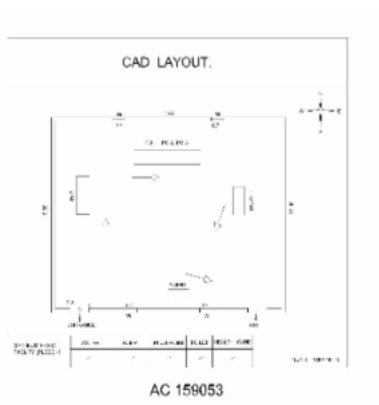

Key MAP View

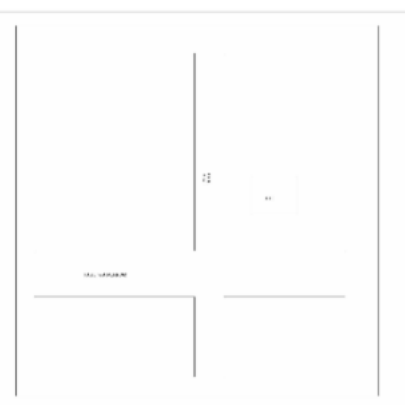

1 निर्वाचक का नाम : मगली पति का नाम: काना गृह संख्या : 1 उम्र : 70 लिंग : महिला	RJ/16/135/082067	2 निर्वाचक का नाम : भीखालाल पंचाक पिता का नाम: कालूजी गृह संख्या : 1 उम्र : 58 लिंग : पुरुष	RAG0742957	3 निर्वाचक का नाम : पुष्पा पति का नाम: लक्ष्मण गृह संख्या : 01 उम्र : 40 लिंग : महिला	RAG1367812
4 निर्वाचक का नाम : गोतमलाल पिता का नाम: कानजी गृह संख्या : 1 उम्र : 35 लिंग : पुरुष	RAG0969568	5 निर्वाचक का नाम : जीवली ननोमा पति का नाम: गणेश ननोमा गृह संख्या : 01 उम्र : 32 लिंग : महिला	RAG2199636	6 निर्वाचक का नाम : मुन्ना देवी पति का नाम: राजेन्द्र गृह संख्या : 1 उम्र : 31 लिंग : महिला	RAG0969576
7 निर्वाचक का नाम : सुशीला पति का नाम: संजय गृह संख्या : 01 उम्र : 27 लिंग : महिला	RAG1367895	8 निर्वाचक का नाम : निशा पति का नाम: धर्मेन्द्र गृह संख्या : 01 उम्र : 26 लिंग : महिला	RAG1304575	9 निर्वाचक का नाम : ईश्वर पिता का नाम: काना गृह संख्या : 01 उम्र : 25 लिंग : पुरुष	RAG1429406
10 निर्वाचक का नाम : परी पिता का नाम: ईश्वर गृह संख्या : 1 उम्र : 24 लिंग : पुरुष	RAG1791607	11 निर्वाचक का नाम : जीवा पिता का नाम: हुंका गृह संख्या : 2 उम्र : 69 लिंग : पुरुष	RJ/16/135/081002	12 निर्वाचक का नाम : जमना पति का नाम: जीवा गृह संख्या : 2 उम्र : 66 लिंग : महिला	RJ/16/135/081003
13 निर्वाचक का नाम : लक्ष्मी देवी ननोमा पति का नाम: प्रकाश ननोमा गृह संख्या : 2 उम्र : 35 लिंग : महिला	RAG2186211	14 निर्वाचक का नाम : वंसीती पति का नाम: कचरा गृह संख्या : 3 उम्र : 65 लिंग : महिला	CRD1414440	15 निर्वाचक का नाम : अनिल कुमार पिता का नाम: कचरा गृह संख्या : 3 उम्र : 44 लिंग : पुरुष	CRD1167212
16 निर्वाचक का नाम : विमला पति का नाम: अनिलकुमार गृह संख्या : 3 उम्र : 44 लिंग : महिला	CRD1167220	17 निर्वाचक का नाम : हरीश पिता का नाम: कचरा गृह संख्या : 3 उम्र : 41 लिंग : पुरुष	CRD1167238	18 निर्वाचक का नाम : संगीता ननोमा पति का नाम: हरीश ननोमा गृह संख्या : 3 उम्र : 39 लिंग : महिला	RAG0062356
19 निर्वाचक का नाम : डूंगरलाल ननोमा पिता का नाम: काउवा गृह संख्या : 3 उम्र : 30 लिंग : पुरुष	RAG0879023	20 निर्वाचक का नाम : प्रकाश पिता का नाम: नानुराम गृह संख्या : 3 उम्र : 29 लिंग : पुरुष	RAG0969725	21 निर्वाचक का नाम : दीक्षा ननोमा माता का नाम: संगीता देवी गृह संख्या : 3 उम्र : 21 लिंग : महिला	RAG1904101
22 निर्वाचक का नाम : विपिन ननोमा पिता का नाम: अनिल कुमार गृह संख्या : 3 उम्र : 21 लिंग : पुरुष	RAG1922400	23 निर्वाचक का नाम : भूरी पति का नाम: देवी लाल गृह संख्या : 4 उम्र : 64 लिंग : महिला	RJ/16/135/082069	24 निर्वाचक का नाम : लक्ष्मी पिता का नाम: रमेश ननोमा गृह संख्या : 4 उम्र : 45 लिंग : पुरुष	RAG1792506
25 निर्वाचक का नाम : विनोदकुमार पिता का नाम: देवीलाल गृह संख्या : 4 उम्र : 41 लिंग : पुरुष	CRD1167246	26 निर्वाचक का नाम : रमेश पिता का नाम: देवीलाल गृह संख्या : 4 उम्र : 39 लिंग : पुरुष	RAG0415893	# 27 निर्वाचक का नाम : जमना ननोमा पति का नाम: विनोद ननोमा गृह संख्या : 4 उम्र : 39 लिंग : महिला	RAG0726919
28 निर्वाचक का नाम : बालकृष्ण पिता का नाम: देवीलाल गृह संख्या : 4 उम्र : 31 लिंग : पुरुष	RAG0770941	29 निर्वाचक का नाम : मनसुखलाल पिता का नाम: सुखलाल गृह संख्या : 4 उम्र : 30 लिंग : पुरुष	RAG0878744	30 निर्वाचक का नाम : हीरालाल पिता का नाम: सुखलाल गृह संख्या : 04 उम्र : 27 लिंग : पुरुष	RAG1468289

31 निर्वाचक का नाम : प्रकाश ननोमा पिता का नाम: देवी लाल ननोमा गृह संख्या : 04 उम्र : 26 लिंग : पुरुष	RAG1524180 फोटो उपलब्ध	32 निर्वाचक का नाम : जीजा कुमारी मिणा पति का नाम: बालकृष्ण ननोमा गृह संख्या : 4 उम्र : 26 लिंग : महिला	RAG2191385 फोटो उपलब्ध	33 निर्वाचक का नाम : निलेश ननोमा पिता का नाम: विनोद ननोमा गृह संख्या : 4 उम्र : 19 लिंग : महिला	RAG2187102 फोटो उपलब्ध
34 निर्वाचक का नाम : सुनील ननोमा पिता का नाम: विनोद ननोमा गृह संख्या : 4 उम्र : 19 लिंग : पुरुष	RAG2207397 फोटो उपलब्ध	35 निर्वाचक का नाम : कमला पति का नाम: नाथू गृह संख्या : 5 उम्र : 60 लिंग : महिला	RJ/16/135/081008 फोटो उपलब्ध	36 निर्वाचक का नाम : महेन्द्र ननोमा पिता का नाम: नाथू गृह संख्या : 5 उम्र : 39 लिंग : पुरुष	CRD2008027 फोटो उपलब्ध
37 निर्वाचक का नाम : रेखा देवी पति का नाम: महेन्द्र गृह संख्या : 5 उम्र : 32 लिंग : महिला	RAG0770958 फोटो उपलब्ध	38 निर्वाचक का नाम : महिपाल पिता का नाम: नाथूलाल गृह संख्या : 05 उम्र : 29 लिंग : पुरुष	RAG1468834 फोटो उपलब्ध	39 निर्वाचक का नाम : मनिषकुमार पिता का नाम: मोगजी गृह संख्या : 6 उम्र : 42 लिंग : पुरुष	CRD1414473 फोटो उपलब्ध
40 निर्वाचक का नाम : गीता पति का नाम: मनिषकुमार गृह संख्या : 6 उम्र : 41 लिंग : महिला	CRD1167261 फोटो उपलब्ध	41 निर्वाचक का नाम : हकरी पति का नाम: जगु गृह संख्या : 7 उम्र : 70 लिंग : महिला	CRD1167287 फोटो उपलब्ध	42 निर्वाचक का नाम : शंकरलाल पिता का नाम: हाजिया गृह संख्या : 7 उम्र : 47 लिंग : पुरुष	RAG0878751 फोटो उपलब्ध
43 निर्वाचक का नाम : वंशीलाल पिता का नाम: जगु गृह संख्या : 7 उम्र : 42 लिंग : पुरुष	CRD1167295 फोटो उपलब्ध	44 निर्वाचक का नाम : रमेश पिता का नाम: जगु गृह संख्या : 7 उम्र : 42 लिंग : पुरुष	CRD1679869 फोटो उपलब्ध	45 निर्वाचक का नाम : जशोदा देवी पति का नाम: शंकरलाल गृह संख्या : 7 उम्र : 42 लिंग : महिला	RAG0878769 फोटो उपलब्ध
46 निर्वाचक का नाम : गीता पति का नाम: वंशीलाल गृह संख्या : 7 उम्र : 41 लिंग : महिला	CRD1167303 फोटो उपलब्ध	47 निर्वाचक का नाम : रेखा पति का नाम: रमेश गृह संख्या : 7 उम्र : 40 लिंग : महिला	CRD1679877 फोटो उपलब्ध	48 निर्वाचक का नाम : कपिल ननोमा पिता का नाम: वंशीलाल ननोमा गृह संख्या : 07 उम्र : 21 लिंग : पुरुष	RAG2188571 फोटो उपलब्ध
49 निर्वाचक का नाम : लखमा पिता का नाम: मावजी गृह संख्या : 8 उम्र : 67 लिंग : पुरुष	RJ/16/135/081011 फोटो उपलब्ध	50 निर्वाचक का नाम : केसर पति का नाम: लखमा गृह संख्या : 8 उम्र : 66 लिंग : महिला	RJ/16/135/081012 फोटो उपलब्ध	51 निर्वाचक का नाम : जगु पिता का नाम: मावजी गृह संख्या : 9 उम्र : 72 लिंग : पुरुष	CRD1167279 फोटो उपलब्ध
52 निर्वाचक का नाम : नानूराम पिता का नाम: धना गृह संख्या : 9 उम्र : 64 लिंग : पुरुष	RJ/16/135/081013 फोटो उपलब्ध	53 निर्वाचक का नाम : मीरा पति का नाम: नानूराम गृह संख्या : 9 उम्र : 61 लिंग : महिला	RJ/16/135/081014 फोटो उपलब्ध	54 निर्वाचक का नाम : जयन्ति पिता का नाम: नानूराम गृह संख्या : 9 उम्र : 39 लिंग : पुरुष	CRD2009439 फोटो उपलब्ध
55 निर्वाचक का नाम : ईशा पति का नाम: जयन्तिलाल गृह संख्या : 9 उम्र : 37 लिंग : महिला	RAG0212423 फोटो उपलब्ध	56 निर्वाचक का नाम : रूप पति का नाम: वासु गृह संख्या : 10 उम्र : 70 लिंग : महिला	RJ/16/135/081015 फोटो उपलब्ध	57 निर्वाचक का नाम : दिनेश पिता का नाम: वासु गृह संख्या : 10 उम्र : 53 लिंग : पुरुष	RJ/16/135/081367 फोटो उपलब्ध
58 निर्वाचक का नाम : जीव पति का नाम: दिनेश गृह संख्या : 10 उम्र : 52 लिंग : महिला	RJ/16/135/081368 फोटो उपलब्ध	59 निर्वाचक का नाम : अमृतलाल पिता का नाम: वासु गृह संख्या : 10 उम्र : 42 लिंग : पुरुष	CRD1679067 फोटो उपलब्ध	60 निर्वाचक का नाम : बबली पति का नाम: अमृतलाल गृह संख्या : 10 उम्र : 41 लिंग : महिला	CRD1679224 फोटो उपलब्ध

61	CRD1748136	निर्वाचक का नाम : पुजा पिता का नाम: वासु गृह संख्या : 10 उम्र : 40 लिंग : पुरुष	62	RAG0102798	निर्वाचक का नाम : हेमलता पति का नाम: पूजा गृह संख्या : 10 उम्र : 38 लिंग : महिला	63	RAG0559062	निर्वाचक का नाम : रेखा देवी पति का नाम: रामा गृह संख्या : 10 उम्र : 34 लिंग : महिला
64	RAG2042372	निर्वाचक का नाम : दीलीप ननोमा पिता का नाम: दिनेश ननोमा गृह संख्या : 10 उम्र : 25 लिंग : पुरुष	65	RAG1937606	निर्वाचक का नाम : करण कुमार ननोमा पिता का नाम: अमृतलाल ननोमा गृह संख्या : 10 उम्र : 24 लिंग : पुरुष	66	RJ/16/135/081016	निर्वाचक का नाम : शंकर पिता का नाम: धना गृह संख्या : 11 उम्र : 69 लिंग : पुरुष
67	CRD1167329	निर्वाचक का नाम : नाथी पति का नाम: शंकर गृह संख्या : 11 उम्र : 65 लिंग : महिला	68	RAG1502418	निर्वाचक का नाम : जवंत्रा पति का नाम: शिवराम गृह संख्या : 11 उम्र : 31 लिंग : महिला	69	RJ/16/135/081017	निर्वाचक का नाम : गट्टू पिता का नाम: धना गृह संख्या : 12 उम्र : 65 लिंग : पुरुष
70	CRD1167337	निर्वाचक का नाम : रूपं पति का नाम: गट्टू गृह संख्या : 12 उम्र : 64 लिंग : महिला	71	RAG0284810	निर्वाचक का नाम : विना पति का नाम: रमेश गृह संख्या : 12 उम्र : 39 लिंग : महिला	72	CRD1748128	निर्वाचक का नाम : रमेश पिता का नाम: गट्टू गृह संख्या : 12 उम्र : 35 लिंग : पुरुष
73	RAG0559088	निर्वाचक का नाम : भेरूलाल पिता का नाम: कला गृह संख्या : 12 उम्र : 34 लिंग : पुरुष	74	RAG0559039	निर्वाचक का नाम : भावना देवी पति का नाम: भेरूलाल गृह संख्या : 12 उम्र : 33 लिंग : महिला	75	RAG0770933	निर्वाचक का नाम : राजेन्द्र ननोमा पिता का नाम: गट्टू गृह संख्या : 12 उम्र : 33 लिंग : पुरुष
76	RAG0770966	निर्वाचक का नाम : मुकेश पिता का नाम: गट्टू गृह संख्या : 12 उम्र : 31 लिंग : पुरुष	77	RAG2186203	निर्वाचक का नाम : प्रकाश ननोमा पिता का नाम: जीवा ननोमा गृह संख्या : 12 उम्र : 28 लिंग : पुरुष	78	CRD1748110	निर्वाचक का नाम : मणिलाल पिता का नाम: हांजा गृह संख्या : 13 उम्र : 60 लिंग : पुरुष
79	CRD1414481	निर्वाचक का नाम : लाली पति का नाम: मणिलाल गृह संख्या : 13 उम्र : 58 लिंग : महिला	80	RAG0878777	निर्वाचक का नाम : कमलेश कुमार ननोमा पिता का नाम: गट्टू गृह संख्या : 13 उम्र : 31 लिंग : पुरुष	81	RAG2005155	निर्वाचक का नाम : शैलेश ननोमा पिता का नाम: मोघजी ननोमा गृह संख्या : 13 उम्र : 28 लिंग : पुरुष
82	RAG1792605	निर्वाचक का नाम : सपना पिता का नाम: मणिलाल गृह संख्या : 13 उम्र : 26 लिंग : महिला	83	CRD1167345	निर्वाचक का नाम : काउवा पिता का नाम: वैसात गृह संख्या : 14 उम्र : 61 लिंग : पुरुष	84	RJ/16/135/081021	निर्वाचक का नाम : तुलसी पति का नाम: काउवा गृह संख्या : 14 उम्र : 61 लिंग : महिला
85	RAG1468230	निर्वाचक का नाम : नागेर पति का नाम: सुरेश गृह संख्या : 14 उम्र : 33 लिंग : महिला	86	RAG1468388	निर्वाचक का नाम : सुरेश पिता का नाम: कऊवा गृह संख्या : 14 उम्र : 30 लिंग : पुरुष	87	RAG1468263	निर्वाचक का नाम : पुष्पा पति का नाम: पंकज गृह संख्या : 14 उम्र : 29 लिंग : महिला
88	RAG1468255	निर्वाचक का नाम : पंकज पिता का नाम: कऊवा गृह संख्या : 14 उम्र : 28 लिंग : पुरुष	89	RAG1468271	निर्वाचक का नाम : बंशीलाल पिता का नाम: काउडा गृह संख्या : 14 उम्र : 27 लिंग : पुरुष	90	CRD1679000	निर्वाचक का नाम : कमला पति का नाम: कला गृह संख्या : 15 उम्र : 67 लिंग : महिला

91	CRD1414499	निर्वाचक का नाम : कन्हैयालाल पिता का नाम: कला गृह संख्या : 15 उम्र : 46 लिंग : पुरुष	92	CRD1167352	निर्वाचक का नाम : हाजू पति का नाम: कन्हैयालाल गृह संख्या : 15 उम्र : 45 लिंग : महिला	93	CRD1679539	निर्वाचक का नाम : बाबुलाल पिता का नाम: कला गृह संख्या : 15 उम्र : 41 लिंग : पुरुष
94	RAG0558981	निर्वाचक का नाम : शांतीलाल ननोमा पिता का नाम: देवजी गृह संख्या : 15 उम्र : 31 लिंग : पुरुष	95	RAG1792407	निर्वाचक का नाम : प्रियंका पिता का नाम: कन्हैयालाल गृह संख्या : 15 उम्र : 23 लिंग : महिला	96	RJ/16/135/081024	निर्वाचक का नाम : कांती पिता का नाम: नाथू गृह संख्या : 16 उम्र : 72 लिंग : पुरुष
97	RJ/16/135/081026	निर्वाचक का नाम : वक्था पिता का नाम: कांती गृह संख्या : 16 उम्र : 54 लिंग : पुरुष	98	CRD1167360	निर्वाचक का नाम : कमला पति का नाम: वक्था गृह संख्या : 16 उम्र : 54 लिंग : महिला	99	CRD1414507	निर्वाचक का नाम : मणीलाल पिता का नाम: काति गृह संख्या : 16 उम्र : 44 लिंग : पुरुष
100	CRD1414515	निर्वाचक का नाम : सुरता पति का नाम: मणीलाल गृह संख्या : 16 उम्र : 43 लिंग : महिला	101	CRD2008761	निर्वाचक का नाम : गटु पिता का नाम: कान्तिलाल गृह संख्या : 16 उम्र : 43 लिंग : पुरुष	102	RAG0559070	निर्वाचक का नाम : काली देवी पति का नाम: धुलेश्वर गृह संख्या : 16 उम्र : 36 लिंग : महिला
103	RAG0878496	निर्वाचक का नाम : नरेश कुमार पिता का नाम: भाणजी गृह संख्या : 16 उम्र : 34 लिंग : पुरुष	104	RAG0878512	निर्वाचक का नाम : गीता देवी पति का नाम: प्रकाश गृह संख्या : 16 उम्र : 32 लिंग : महिला	105	RAG0878504	निर्वाचक का नाम : हंसा देवी पति का नाम: राजेन्द्र गृह संख्या : 16 उम्र : 32 लिंग : महिला
106	RAG0878520	निर्वाचक का नाम : ममता देवी पति का नाम: दिनेश गृह संख्या : 16 उम्र : 31 लिंग : महिला	107	RAG1694686	निर्वाचक का नाम : डिंपल ननोमा पति का नाम: नरेश ननोमा गृह संख्या : 16 उम्र : 30 लिंग : महिला	108	RAG2186187	निर्वाचक का नाम : महिपाल ननोमा पिता का नाम: मणिलाल ननोमा गृह संख्या : 16 उम्र : 23 लिंग : पुरुष
109	CRD1414531	निर्वाचक का नाम : धुला पिता का नाम: अमरा गृह संख्या : 17 उम्र : 48 लिंग : पुरुष	110	CRD1414549	निर्वाचक का नाम : नर्वदा पति का नाम: धुला गृह संख्या : 17 उम्र : 45 लिंग : महिला	111	CRD1679018	निर्वाचक का नाम : मोहनलाल पिता का नाम: अमरा गृह संख्या : 17 उम्र : 40 लिंग : पुरुष
112	RAG0394197	निर्वाचक का नाम : धूली पति का नाम: मोहन गृह संख्या : 17 उम्र : 36 लिंग : महिला	113	RAG1937630	निर्वाचक का नाम : सीता ननोमा पति का नाम: कमलेश ननोमा गृह संख्या : 17 उम्र : 31 लिंग : महिला	114	RAG0878785	निर्वाचक का नाम : कमलेश पिता का नाम: थावरा गृह संख्या : 17 उम्र : 30 लिंग : पुरुष
115	RAG1894690	निर्वाचक का नाम : दीपिका ननोमा पिता का नाम: धूलेश्वर गृह संख्या : 17 उम्र : 21 लिंग : महिला	116	RJ/16/135/081384	निर्वाचक का नाम : राम जी पिता का नाम: कचरा गृह संख्या : 18 उम्र : 71 लिंग : पुरुष	117	RJ/16/135/081027	निर्वाचक का नाम : हन्तोक पति का नाम: राम जी गृह संख्या : 18 उम्र : 69 लिंग : महिला
118	CRD2008779	निर्वाचक का नाम : पप्पू पिता का नाम: रामजी गृह संख्या : 18 उम्र : 38 लिंग : पुरुष	119	RAG0878546	निर्वाचक का नाम : मुकेश पिता का नाम: मरता गृह संख्या : 18 उम्र : 33 लिंग : पुरुष	120	RAG0688093	निर्वाचक का नाम : कल्पना देवी पति का नाम: धनराज ननोया गृह संख्या : 18 उम्र : 32 लिंग : महिला

121 निर्वाचक का नाम : पुष्पा देवी पति का नाम: सतीश कुमार गृह संख्या : 18 उम्र : 32 लिंग : महिला	RAG0878553 फोटो उपलब्ध	122 निर्वाचक का नाम : निरमा देवी पति का नाम: मुकेश गृह संख्या : 18 उम्र : 32 लिंग : महिला	RAG0878538 फोटो उपलब्ध	123 निर्वाचक का नाम : गणेशलाल पिता का नाम: रामजी गृह संख्या : 18 उम्र : 31 लिंग : पुरुष	RAG1498724 फोटो उपलब्ध
124 निर्वाचक का नाम : नारायण पिता का नाम: रामजी गृह संख्या : 18 उम्र : 29 लिंग : पुरुष	RAG0969626 फोटो उपलब्ध	125 निर्वाचक का नाम : ललिता ननोमा पति का नाम: गणेशलाल ननोमा गृह संख्या : 18 उम्र : 27 लिंग : महिला	RAG1938125 फोटो उपलब्ध	126 निर्वाचक का नाम : वीरम पिता का नाम: कालिया गृह संख्या : 19 उम्र : 70 लिंग : पुरुष	CRD2007953 फोटो उपलब्ध
127 निर्वाचक का नाम : नानी पति का नाम: विरम गृह संख्या : 19 उम्र : 68 लिंग : महिला	CRD1414556 फोटो उपलब्ध	128 निर्वाचक का नाम : भगु पिता का नाम: विरम गृह संख्या : 19 उम्र : 43 लिंग : पुरुष	RAG0062109 फोटो उपलब्ध	129 निर्वाचक का नाम : हाजु पति का नाम: भगु गृह संख्या : 19 उम्र : 41 लिंग : महिला	CRD1414564 फोटो उपलब्ध
130 निर्वाचक का नाम : धनेश्वर पिता का नाम: विरम गृह संख्या : 19 उम्र : 41 लिंग : पुरुष	RAG0062125 फोटो उपलब्ध	131 निर्वाचक का नाम : मसुर पति का नाम: धनेश्वर गृह संख्या : 19 उम्र : 40 लिंग : महिला	CRD1748284 फोटो उपलब्ध	132 निर्वाचक का नाम : निर्मला देवी पति का नाम: गणेश गृह संख्या : 19 उम्र : 40 लिंग : महिला	RAG0878793 फोटो उपलब्ध
133 निर्वाचक का नाम : महेश पिता का नाम: विरम गृह संख्या : 19 उम्र : 36 लिंग : पुरुष	RAG0062117 फोटो उपलब्ध	134 निर्वाचक का नाम : राजेंद्र पिता का नाम: वीरम गृह संख्या : 19 उम्र : 30 लिंग : पुरुष	RAG1498658 फोटो उपलब्ध	135 निर्वाचक का नाम : किरण पिता का नाम: वीरम गृह संख्या : 19 उम्र : 26 लिंग : महिला	RAG1498666 फोटो उपलब्ध
136 निर्वाचक का नाम : कमला पति का नाम: सुख लाल गृह संख्या : 20 उम्र : 60 लिंग : महिला	CRD1414572 फोटो उपलब्ध	137 निर्वाचक का नाम : जीवा पिता का नाम: सुखलाल गृह संख्या : 20 उम्र : 40 लिंग : पुरुष	CRD2008746 फोटो उपलब्ध	138 निर्वाचक का नाम : सुशीला देवी पति का नाम: मुकेश कुमार गृह संख्या : 20 उम्र : 32 लिंग : महिला	RAG0688283 फोटो उपलब्ध
139 निर्वाचक का नाम : मुकेश कुमार पिता का नाम: सुख लाल गृह संख्या : 20 उम्र : 31 लिंग : पुरुष	RAG0688200 फोटो उपलब्ध	140 निर्वाचक का नाम : दुर्गा पति का नाम: मनसुख गृह संख्या : 20 उम्र : 30 लिंग : महिला	RAG1556299 फोटो उपलब्ध	141 निर्वाचक का नाम : मीरा पति का नाम: हीरालाल गृह संख्या : 20 उम्र : 29 लिंग : महिला	RAG1556323 फोटो उपलब्ध
142 निर्वाचक का नाम : मोहनलाल पिता का नाम: रूपा गृह संख्या : 21 उम्र : 40 लिंग : पुरुष	CRD1414580 फोटो उपलब्ध	143 निर्वाचक का नाम : सदन कुमारी ननोमा पति का नाम: मोहन गृह संख्या : 21 उम्र : 38 लिंग : महिला	CRD2008704 फोटो उपलब्ध	144 निर्वाचक का नाम : पूजा पिता का नाम: गोतम गृह संख्या : 22 उम्र : 62 लिंग : पुरुष	RJ/16/135/082007 फोटो उपलब्ध
145 निर्वाचक का नाम : रणछोड पिता का नाम: पूजा गृह संख्या : 22 उम्र : 39 लिंग : पुरुष	RAG0062323 फोटो उपलब्ध	146 निर्वाचक का नाम : मनीषा ननोमा पति का नाम: कन्हैयालाल ननोमा गृह संख्या : 22 उम्र : 36 लिंग : महिला	RAG2095891 फोटो उपलब्ध	147 निर्वाचक का नाम : कल्याण लाल ननोमा पिता का नाम: पुंजीलाल ननोमा गृह संख्या : 22 उम्र : 32 लिंग : पुरुष	RAG2095909 फोटो उपलब्ध
148 निर्वाचक का नाम : जीजा कुमारी ननोमा पति का नाम: लोकेश ननोमा गृह संख्या : 22 उम्र : 25 लिंग : महिला	RAG1829324 फोटो उपलब्ध	149 निर्वाचक का नाम : हलिया पिता का नाम: मेगा गृह संख्या : 23 उम्र : 43 लिंग : पुरुष	CRD1679091 फोटो उपलब्ध	150 निर्वाचक का नाम : जीवली पति का नाम: हरिश गृह संख्या : 23 उम्र : 39 लिंग : महिला	RAG0102806 फोटो उपलब्ध

151	RJ/16/135/081410	निर्वाचक का नाम : रमीला ननोमा पति का नाम: जीवा गृह संख्या : 24 उम्र : 67 लिंग : महिला	फोटो उपलब्ध	152	RJ/16/135/081409	निर्वाचक का नाम : जीवा पिता का नाम: धूला गृह संख्या : 24 उम्र : 63 लिंग : पुरुष	फोटो उपलब्ध	153	RAG1561984	निर्वाचक का नाम : टीना देवी पति का नाम: हरीश गृह संख्या : 24 उम्र : 53 लिंग : महिला	फोटो उपलब्ध
154	RAG0359109	निर्वाचक का नाम : हरिश पिता का नाम: जीवा गृह संख्या : 24 उम्र : 39 लिंग : पुरुष	फोटो उपलब्ध	155	RAG0969683	निर्वाचक का नाम : कोकिला ननोमा पति का नाम: हरीश ननोमा गृह संख्या : 24 उम्र : 34 लिंग : महिला	फोटो उपलब्ध	156	RAG1561992	निर्वाचक का नाम : अनिता पति का नाम: तुलसीराम गृह संख्या : 24 उम्र : 30 लिंग : महिला	फोटो उपलब्ध
157	RAG0969691	निर्वाचक का नाम : तुलसीराम पिता का नाम: जीवा गृह संख्या : 24 उम्र : 29 लिंग : पुरुष	फोटो उपलब्ध	158	CRD1414598	निर्वाचक का नाम : पुरुषोत्तम पिता का नाम: कोदर गृह संख्या : 25 उम्र : 50 लिंग : पुरुष	फोटो उपलब्ध	159	CRD1167410	निर्वाचक का नाम : पुष्पा पति का नाम: पुरुषोत्तम गृह संख्या : 25 उम्र : 49 लिंग : महिला	फोटो उपलब्ध
160	CRD1678978	निर्वाचक का नाम : प्रेमलाल पिता का नाम: कोदरा गृह संख्या : 26 उम्र : 63 लिंग : पुरुष	फोटो उपलब्ध	161	RAG0435438	निर्वाचक का नाम : कांती पिता का नाम: बदा गृह संख्या : 27 उम्र : 66 लिंग : पुरुष	फोटो उपलब्ध	162	RAG0771055	निर्वाचक का नाम : रमेश ननोमा पिता का नाम: कान्ति ननोमा गृह संख्या : 27 उम्र : 38 लिंग : महिला	फोटो उपलब्ध
163	RJ/16/135/081033	निर्वाचक का नाम : वेलू पति का नाम: प्रेमा गृह संख्या : 28 उम्र : 88 लिंग : महिला	फोटो उपलब्ध	164	CRD1748649	निर्वाचक का नाम : जयन्तिलाल पिता का नाम: प्रेमा गृह संख्या : 28 उम्र : 48 लिंग : पुरुष	फोटो उपलब्ध	165	CRD1414606	निर्वाचक का नाम : सीता पति का नाम: जयन्ति गृह संख्या : 28 उम्र : 41 लिंग : महिला	फोटो उपलब्ध
166	CRD1167436	निर्वाचक का नाम : विरमल पिता का नाम: प्रेमा गृह संख्या : 28 उम्र : 41 लिंग : पुरुष	फोटो उपलब्ध	167	RAG0062711	निर्वाचक का नाम : मरती पति का नाम: विरमल गृह संख्या : 28 उम्र : 39 लिंग : महिला	फोटो उपलब्ध	168	RAG0878819	निर्वाचक का नाम : राकेश कुमार पिता का नाम: काउडा गृह संख्या : 28 उम्र : 32 लिंग : पुरुष	फोटो उपलब्ध
169	RAG0878801	निर्वाचक का नाम : गौरी देवी पति का नाम: अनिल गृह संख्या : 28 उम्र : 32 लिंग : महिला	फोटो उपलब्ध	170	RJ/16/135/081035	निर्वाचक का नाम : नाना पिता का नाम: कालिया गृह संख्या : 29 उम्र : 76 लिंग : पुरुष	फोटो उपलब्ध	171	RJ/16/135/081036	निर्वाचक का नाम : पारवती पति का नाम: नाना गृह संख्या : 29 उम्र : 75 लिंग : महिला	फोटो उपलब्ध
172	RJ/16/135/082089	निर्वाचक का नाम : रमेश पिता का नाम: नाना गृह संख्या : 29 उम्र : 57 लिंग : पुरुष	फोटो उपलब्ध	173	CRD1556620	निर्वाचक का नाम : दुर्गा पति का नाम: रमेश गृह संख्या : 29 उम्र : 54 लिंग : महिला	फोटो उपलब्ध	174	RAG0211870	निर्वाचक का नाम : मणिलाल पिता का नाम: नाना गृह संख्या : 29 उम्र : 44 लिंग : पुरुष	फोटो उपलब्ध
175	CRD1556638	निर्वाचक का नाम : नागेर पति का नाम: मणिलाल गृह संख्या : 29 उम्र : 43 लिंग : महिला	फोटो उपलब्ध	176	CRD1556646	निर्वाचक का नाम : गनपतलाल पिता का नाम: नाना गृह संख्या : 29 उम्र : 42 लिंग : पुरुष	फोटो उपलब्ध	177	CRD1167444	निर्वाचक का नाम : रमिला पति का नाम: गनपतलाल गृह संख्या : 29 उम्र : 41 लिंग : महिला	फोटो उपलब्ध
178	RAG0212100	निर्वाचक का नाम : डूंगरलाल पिता का नाम: नाना गृह संख्या : 29 उम्र : 36 लिंग : पुरुष	फोटो उपलब्ध	179	RAG1124734	निर्वाचक का नाम : रीना पति का नाम: लीलाराम गृह संख्या : 29 उम्र : 34 लिंग : महिला	फोटो उपलब्ध	180	RAG0878991	निर्वाचक का नाम : लक्ष्मण पिता का नाम: हलिया गृह संख्या : 29 उम्र : 32 लिंग : पुरुष	फोटो उपलब्ध

181 निर्वाचक का नाम : लीला राम पिता का नाम: रमेश गृह संख्या : 29 उम्र : 31 लिंग : महिला	RAG0688226 फोटो उपलब्ध	182 निर्वाचक का नाम : ललीता देवी पति का नाम: डूंगरलाल गृह संख्या : 29 उम्र : 31 लिंग : महिला	RAG0969717 फोटो उपलब्ध	183 निर्वाचक का नाम : ईश्वरलाल पिता का नाम: हलिया गृह संख्या : 29 उम्र : 31 लिंग : पुरुष	RAG0878595 फोटो उपलब्ध
184 निर्वाचक का नाम : राम लाल पिता का नाम: हाजिया गृह संख्या : 30 उम्र : 59 लिंग : पुरुष	RJ/16/135/082055 फोटो उपलब्ध	185 निर्वाचक का नाम : मीरं पति का नाम: राम लाल गृह संख्या : 30 उम्र : 56 लिंग : महिला	CRD1414614 फोटो उपलब्ध	186 निर्वाचक का नाम : प्रकाशचंद्र पिता का नाम: शंकर गृह संख्या : 30 उम्र : 30 लिंग : पुरुष	RAG0878645 फोटो उपलब्ध
187 निर्वाचक का नाम : शीला ननोमा पिता का नाम: रामलाल ननोमा गृह संख्या : 30 उम्र : 24 लिंग : महिला	RAG1937705 फोटो उपलब्ध	188 निर्वाचक का नाम : लक्ष्मण पिता का नाम: हांजिया गृह संख्या : 31 उम्र : 66 लिंग : पुरुष	RJ/16/135/081385 फोटो उपलब्ध	189 निर्वाचक का नाम : रसी पति का नाम: लक्ष्मण गृह संख्या : 31 उम्र : 56 लिंग : महिला	RJ/16/135/081040 फोटो उपलब्ध
190 निर्वाचक का नाम : चेतनलाल पिता का नाम: लक्ष्मणलाल गृह संख्या : 31 उम्र : 42 लिंग : पुरुष	RAG0062190 फोटो उपलब्ध	191 निर्वाचक का नाम : जमना पति का नाम: चेतनलाल गृह संख्या : 31 उम्र : 41 लिंग : महिला	CRD1748474 फोटो उपलब्ध	192 निर्वाचक का नाम : चन्दू पिता का नाम: लक्ष्मण गृह संख्या : 31 उम्र : 35 लिंग : पुरुष	RAG0211532 फोटो उपलब्ध
193 निर्वाचक का नाम : कमलेश पिता का नाम: लक्ष्मण गृह संख्या : 31 उम्र : 32 लिंग : पुरुष	RAG0517029 फोटो उपलब्ध	194 निर्वाचक का नाम : सतीश पिता का नाम: प्रभू गृह संख्या : 31 उम्र : 32 लिंग : पुरुष	RAG0878660 फोटो उपलब्ध	195 निर्वाचक का नाम : शारदा देवी पति का नाम: पप्पू गृह संख्या : 31 उम्र : 32 लिंग : महिला	RAG0878686 फोटो उपलब्ध
196 निर्वाचक का नाम : निरमा देवी पति का नाम: सतीश गृह संख्या : 31 उम्र : 32 लिंग : महिला	RAG0878678 फोटो उपलब्ध	197 निर्वाचक का नाम : जशोदा ननोमा पति का नाम: कमलेश ननोमा गृह संख्या : 31 उम्र : 31 लिंग : महिला	RAG1524222 फोटो उपलब्ध	198 निर्वाचक का नाम : कैलाश पिता का नाम: रमण गृह संख्या : 31 उम्र : 30 लिंग : पुरुष	RAG0879007 फोटो उपलब्ध
199 निर्वाचक का नाम : जितेन्द्र कुमार पिता का नाम: धनजी गृह संख्या : 31 उम्र : 30 लिंग : पुरुष	RAG0879015 फोटो उपलब्ध	200 निर्वाचक का नाम : शांतिलाल पिता का नाम: नगजी गृह संख्या : 31 उम्र : 30 लिंग : पुरुष	RAG0878694 फोटो उपलब्ध	201 निर्वाचक का नाम : सोहन पिता का नाम: कानजी गृह संख्या : 32 उम्र : 56 लिंग : पुरुष	RJ/16/135/081391 फोटो उपलब्ध
202 निर्वाचक का नाम : अमरी पति का नाम: सोहन गृह संख्या : 32 उम्र : 54 लिंग : महिला	CRD1167469 फोटो उपलब्ध	203 निर्वाचक का नाम : धूला पिता का नाम: सोहन गृह संख्या : 32 उम्र : 36 लिंग : पुरुष	RAG0435164 फोटो उपलब्ध	204 निर्वाचक का नाम : लक्ष्मी पिता का नाम: धुला गृह संख्या : 32 उम्र : 36 लिंग : महिला	RAG1792225 फोटो उपलब्ध
205 निर्वाचक का नाम : बबली देवी पति का नाम: मुकेश गृह संख्या : 32 उम्र : 30 लिंग : महिला	RAG0878827 फोटो उपलब्ध	206 निर्वाचक का नाम : शिवराम पिता का नाम: सोहन गृह संख्या : 32 उम्र : 27 लिंग : पुरुष	RAG1254713 फोटो उपलब्ध	207 निर्वाचक का नाम : गोविंद पिता का नाम: सोहन ननोमा गृह संख्या : 32 उम्र : 25 लिंग : पुरुष	RAG2186302 फोटो उपलब्ध
208 निर्वाचक का नाम : शंभू पिता का नाम: सोहन गृह संख्या : 32 उम्र : 22 लिंग : पुरुष	RAG1791854 फोटो उपलब्ध	209 निर्वाचक का नाम : बिरमल पिता का नाम: कानजी गृह संख्या : 33 उम्र : 49 लिंग : पुरुष	CRD1556653 फोटो उपलब्ध	210 निर्वाचक का नाम : बदि पति का नाम: विरमल गृह संख्या : 33 उम्र : 46 लिंग : महिला	CRD1167477 फोटो उपलब्ध

211 निर्वाचक का नाम : रेखा पति का नाम: प्रकाश ननोमा गृह संख्या : 33 उम्र : 32 लिंग : महिला	RAG2186278 फोटो उपलब्ध	212 निर्वाचक का नाम : दीपेश विरमल पिता का नाम: विरमल गृह संख्या : 33 उम्र : 25 लिंग : पुरुष	RAG1792308 फोटो उपलब्ध	213 निर्वाचक का नाम : काउडा पिता का नाम: कानजी गृह संख्या : 34 उम्र : 46 लिंग : पुरुष	CRD1167493 फोटो उपलब्ध
214 निर्वाचक का नाम : दोली पति का नाम: काउडा गृह संख्या : 34 उम्र : 44 लिंग : महिला	CRD1679372 फोटो उपलब्ध	215 निर्वाचक का नाम : जयन्तिलाल पिता का नाम: कानजी गृह संख्या : 34 उम्र : 41 लिंग : पुरुष	CRD1167501 फोटो उपलब्ध	216 निर्वाचक का नाम : जशोदा पति का नाम: जयन्तिलाल गृह संख्या : 34 उम्र : 41 लिंग : महिला	CRD1748326 फोटो उपलब्ध
217 निर्वाचक का नाम : शीला देवी पति का नाम: हरिश गृह संख्या : 34 उम्र : 35 लिंग : महिला	RAG0878736 फोटो उपलब्ध	218 निर्वाचक का नाम : किशु पिता का नाम: डूंगर गृह संख्या : 34 उम्र : 35 लिंग : पुरुष	RAG0878702 फोटो उपलब्ध	219 निर्वाचक का नाम : इन्द्रा देवी पति का नाम: किशु गृह संख्या : 34 उम्र : 32 लिंग : महिला	RAG0878710 फोटो उपलब्ध
220 निर्वाचक का नाम : कमलेश पिता का नाम: डूंगर गृह संख्या : 34 उम्र : 30 लिंग : पुरुष	RAG0878728 फोटो उपलब्ध	221 निर्वाचक का नाम : विजयपाल पिता का नाम: कौदा गृह संख्या : 34 उम्र : 23 लिंग : पुरुष	RAG1792266 फोटो उपलब्ध	222 निर्वाचक का नाम : नरेश ननोमा पिता का नाम: काउडा ननोमा गृह संख्या : 34 उम्र : 19 लिंग : पुरुष	RAG2186153 फोटो उपलब्ध
223 निर्वाचक का नाम : भगु पिता का नाम: हकरा गृह संख्या : 36 उम्र : 60 लिंग : पुरुष	RJ/16/135/008480 फोटो उपलब्ध	224 निर्वाचक का नाम : सेजन पति का नाम: भगु गृह संख्या : 36 उम्र : 58 लिंग : महिला	RJ/16/135/081043 फोटो उपलब्ध	225 निर्वाचक का नाम : गिरजा देवी पति का नाम: विनोद परमार गृह संख्या : 36 उम्र : 34 लिंग : महिला	RAG0878835 फोटो उपलब्ध
226 निर्वाचक का नाम : अंजली ननोमा पिता का नाम: भगु ननोमा गृह संख्या : 36 उम्र : 23 लिंग : महिला	RAG2188605 फोटो उपलब्ध	227 निर्वाचक का नाम : हीरालाल ननोमा पिता का नाम: भगु ननोमा गृह संख्या : 36 उम्र : 19 लिंग : पुरुष	RAG2186179 फोटो उपलब्ध	228 निर्वाचक का नाम : शंकरलाल पिता का नाम: हूका गृह संख्या : 37 उम्र : 53 लिंग : पुरुष	RAG0062414 फोटो उपलब्ध
229 निर्वाचक का नाम : प्रभु पिता का नाम: हूका गृह संख्या : 37 उम्र : 41 लिंग : पुरुष	CRD1167550 फोटो उपलब्ध	230 निर्वाचक का नाम : माया पति का नाम: शंकर गृह संख्या : 37 उम्र : 40 लिंग : महिला	RAG0062422 फोटो उपलब्ध	231 निर्वाचक का नाम : जीवराज परमार पिता का नाम: रूपलाल परमार गृह संख्या : 37 उम्र : 32 लिंग : पुरुष	RAG0878850 फोटो उपलब्ध
232 निर्वाचक का नाम : मीनाक्षी परमार पिता का नाम: मोहन गृह संख्या : 37 उम्र : 30 लिंग : महिला	RAG0878843 फोटो उपलब्ध	233 निर्वाचक का नाम : रामा पिता का नाम: धूला गृह संख्या : 38 उम्र : 64 लिंग : पुरुष	RJ/16/135/081045 फोटो उपलब्ध	234 निर्वाचक का नाम : हकरी पति का नाम: रामा गृह संख्या : 38 उम्र : 62 लिंग : महिला	RJ/16/135/081046 फोटो उपलब्ध
235 निर्वाचक का नाम : सोमा पिता का नाम: धूला गृह संख्या : 38 उम्र : 56 लिंग : पुरुष	CRD1167568 फोटो उपलब्ध	236 निर्वाचक का नाम : धावरी पति का नाम: सोमा गृह संख्या : 38 उम्र : 52 लिंग : महिला	RAG0359265 फोटो उपलब्ध	237 निर्वाचक का नाम : कान्तिलाल पिता का नाम: धूला गृह संख्या : 38 उम्र : 42 लिंग : पुरुष	RAG0062364 फोटो उपलब्ध
238 निर्वाचक का नाम : मन्जुला पति का नाम: कान्ति गृह संख्या : 38 उम्र : 40 लिंग : महिला	RAG0062372 फोटो उपलब्ध	239 निर्वाचक का नाम : अजय परमार पिता का नाम: राकेश परमार गृह संख्या : 38 उम्र : 31 लिंग : पुरुष	RAG0878868 फोटो उपलब्ध	240 निर्वाचक का नाम : सोबत पिता का नाम: लाल जी गृह संख्या : 39 उम्र : 80 लिंग : पुरुष	CRD1748300 फोटो उपलब्ध

241 निर्वाचक का नाम : कुरी पति का नाम: सोबत गृह संख्या : 39 उम्र : 76 लिंग : महिला	CRD1678911 फोटो उपलब्ध	242 निर्वाचक का नाम : गदू पिता का नाम: हूका गृह संख्या : 40 उम्र : 62 लिंग : पुरुष	RJ/16/135/081048 फोटो उपलब्ध	243 निर्वाचक का नाम : जीवली पति का नाम: गदू गृह संख्या : 40 उम्र : 62 लिंग : महिला	CRD1167576 फोटो उपलब्ध
244 निर्वाचक का नाम : धुला पिता का नाम: गदू गृह संख्या : 40 उम्र : 40 लिंग : पुरुष	CRD1748359 फोटो उपलब्ध	245 निर्वाचक का नाम : सुशीला पति का नाम: धुला गृह संख्या : 40 उम्र : 38 लिंग : महिला	CRD2009850 फोटो उपलब्ध	246 निर्वाचक का नाम : संजय कुमार पिता का नाम: गदू गृह संख्या : 40 उम्र : 31 लिंग : पुरुष	RAG0688234 फोटो उपलब्ध
247 निर्वाचक का नाम : मुकेश पिता का नाम: गदू गृह संख्या : 40 उम्र : 31 लिंग : पुरुष	RAG0969733 फोटो उपलब्ध	248 निर्वाचक का नाम : संजना देवी पति का नाम: संजय गृह संख्या : 40 उम्र : 31 लिंग : महिला	RAG0969741 फोटो उपलब्ध	249 निर्वाचक का नाम : रमीला देवी पति का नाम: मुकेश गृह संख्या : 40 उम्र : 30 लिंग : महिला	RAG0969758 फोटो उपलब्ध
250 निर्वाचक का नाम : अरजी पिता का नाम: बदिया गृह संख्या : 42 उम्र : 62 लिंग : पुरुष	CRD1167592 फोटो उपलब्ध	251 निर्वाचक का नाम : कमला पति का नाम: अरजी गृह संख्या : 42 उम्र : 59 लिंग : महिला	CRD1167600 फोटो उपलब्ध	252 निर्वाचक का नाम : बसु पिता का नाम: अरजी गृह संख्या : 42 उम्र : 42 लिंग : पुरुष	RAG0063073 फोटो उपलब्ध
253 निर्वाचक का नाम : गोतम पिता का नाम: अरजी गृह संख्या : 42 उम्र : 40 लिंग : पुरुष	RAG0063065 फोटो उपलब्ध	254 निर्वाचक का नाम : परि पति का नाम: बसु गृह संख्या : 42 उम्र : 39 लिंग : महिला	RAG0211342 फोटो उपलब्ध	255 निर्वाचक का नाम : लक्ष्मी देवी पति का नाम: गोतम गृह संख्या : 42 उम्र : 32 लिंग : महिला	RAG0688242 फोटो उपलब्ध
256 निर्वाचक का नाम : दिलीप यादव पिता का नाम: शंकर गृह संख्या : 42 उम्र : 31 लिंग : पुरुष	RAG0878876 फोटो उपलब्ध	257 निर्वाचक का नाम : देवी लाल पिता का नाम: नाथू गृह संख्या : 43 उम्र : 64 लिंग : पुरुष	CRD1414630 फोटो उपलब्ध	258 निर्वाचक का नाम : कंकु पति का नाम: देवी लाल गृह संख्या : 43 उम्र : 56 लिंग : महिला	CRD1167618 फोटो उपलब्ध
259 निर्वाचक का नाम : लक्ष्मनलाल ननोमा पिता का नाम: देवीलाल गृह संख्या : 43 उम्र : 40 लिंग : पुरुष	CRD2007318 फोटो उपलब्ध	260 निर्वाचक का नाम : रमेश ननोमा पिता का नाम: देवीलाल गृह संख्या : 43 उम्र : 39 लिंग : पुरुष	RAG0102731 फोटो उपलब्ध	261 निर्वाचक का नाम : रिना पिता का नाम: देवी लाल गृह संख्या : 43 उम्र : 38 लिंग : महिला	RAG0258053 फोटो उपलब्ध
262 निर्वाचक का नाम : अरविंद यादव पिता का नाम: गौतम लाल यादव गृह संख्या : 43 उम्र : 31 लिंग : पुरुष	RAG0878892 फोटो उपलब्ध	263 निर्वाचक का नाम : वजा पिता का नाम: काना गृह संख्या : 44 उम्र : 43 लिंग : पुरुष	CRD1167642 फोटो उपलब्ध	264 निर्वाचक का नाम : बसन्ती पति का नाम: वजा गृह संख्या : 44 उम्र : 42 लिंग : महिला	CRD1679430 फोटो उपलब्ध
265 निर्वाचक का नाम : जगजी पिता का नाम: धूला गृह संख्या : 45 उम्र : 69 लिंग : पुरुष	RJ/16/135/081054 फोटो उपलब्ध	266 निर्वाचक का नाम : हाजू पति का नाम: जगजी गृह संख्या : 45 उम्र : 67 लिंग : महिला	RJ/16/135/081055 फोटो उपलब्ध	267 निर्वाचक का नाम : देवी लाल पिता का नाम: जगजी गृह संख्या : 45 उम्र : 51 लिंग : पुरुष	RJ/16/135/082043 फोटो उपलब्ध
268 निर्वाचक का नाम : जीवा पिता का नाम: देवीलाल गृह संख्या : 45 उम्र : 42 लिंग : पुरुष	CRD1167659 फोटो उपलब्ध	269 निर्वाचक का नाम : बिना कुमारी यादव पति का नाम: राजेंद्र यादव राजेंद्र गृह संख्या : 45 उम्र : 34 लिंग : महिला	RAG2096212 फोटो उपलब्ध	270 निर्वाचक का नाम : राजेन्द्र यादव पिता का नाम: मगनलाल यादव गृह संख्या : 45 उम्र : 32 लिंग : पुरुष	RAG0878926 फोटो उपलब्ध

271	CRD1414663	निर्वाचक का नाम : तुलसी पति का नाम: हलीया गृह संख्या : 46 उम्र : 62 लिंग : महिला	फोटो उपलब्ध	272	RAG0062208	निर्वाचक का नाम : पूजीलाल पिता का नाम: हलीया गृह संख्या : 46 उम्र : 42 लिंग : पुरुष	फोटो उपलब्ध	273	CRD1748540	निर्वाचक का नाम : सुरता पति का नाम: पूजीलाल गृह संख्या : 46 उम्र : 41 लिंग : महिला	फोटो उपलब्ध
274	CRD1748466	निर्वाचक का नाम : धुला पिता का नाम: हलीया गृह संख्या : 46 उम्र : 40 लिंग : पुरुष	फोटो उपलब्ध	275	RAG0969766	निर्वाचक का नाम : रामचन्द्र पिता का नाम: हलीया गृह संख्या : 46 उम्र : 31 लिंग : पुरुष	फोटो उपलब्ध	276	RAG2184646	निर्वाचक का नाम : प्रवीण ननोमा पिता का नाम: पूजीलाल ननोमा गृह संख्या : 46 उम्र : 21 लिंग : पुरुष	फोटो उपलब्ध
277	RJ/16/135/082066	निर्वाचक का नाम : वल्लभ पिता का नाम: रूपा गृह संख्या : 47 उम्र : 60 लिंग : पुरुष	फोटो उपलब्ध	278	RAG0878942	निर्वाचक का नाम : लक्ष्मण जोगी पिता का नाम: भेराजी गृह संख्या : 47 उम्र : 44 लिंग : पुरुष	फोटो उपलब्ध	279	RAG0878959	निर्वाचक का नाम : माया देवी पति का नाम: लक्ष्मण लाल गृह संख्या : 47 उम्र : 42 लिंग : महिला	फोटो उपलब्ध
280	RAG1493683	निर्वाचक का नाम : भरत पिता का नाम: वलम गृह संख्या : 47 उम्र : 27 लिंग : पुरुष	फोटो उपलब्ध	281	RAG1561844	निर्वाचक का नाम : पुष्पा पति का नाम: भरत गृह संख्या : 47 उम्र : 25 लिंग : महिला	फोटो उपलब्ध	282	CRD1556661	निर्वाचक का नाम : नानुराम पिता का नाम: धनजी गृह संख्या : 48 उम्र : 43 लिंग : पुरुष	फोटो उपलब्ध
283	RAG0559021	निर्वाचक का नाम : सन्तोष देवी पति का नाम: ईश्वरलाल गृह संख्या : 48 उम्र : 42 लिंग : महिला	फोटो उपलब्ध	284	CRD1414671	निर्वाचक का नाम : हिमता पति का नाम: नानुराम गृह संख्या : 48 उम्र : 41 लिंग : महिला	फोटो उपलब्ध	285	RAG2186286	निर्वाचक का नाम : राहुल ननोमा पिता का नाम: नानुराम ननोमा गृह संख्या : 48 उम्र : 21 लिंग : पुरुष	फोटो उपलब्ध
286	CRD1167709	निर्वाचक का नाम : परता पिता का नाम: सवजी गृह संख्या : 49 उम्र : 78 लिंग : पुरुष	फोटो उपलब्ध	287	RJ/16/135/081060	निर्वाचक का नाम : वेलू पति का नाम: परता गृह संख्या : 49 उम्र : 73 लिंग : महिला	फोटो उपलब्ध	288	RAG0211623	निर्वाचक का नाम : हिम्मत पिता का नाम: परता गृह संख्या : 49 उम्र : 39 लिंग : पुरुष	फोटो उपलब्ध
289	RAG0559096	निर्वाचक का नाम : शंकर पिता का नाम: नगजी गृह संख्या : 49 उम्र : 39 लिंग : पुरुष	फोटो उपलब्ध	290	CRD2008159	निर्वाचक का नाम : किरपा पति का नाम: हिम्मत गृह संख्या : 49 उम्र : 38 लिंग : महिला	फोटो उपलब्ध	291	RAG0878975	निर्वाचक का नाम : गीता देवी पति का नाम: शंकरलाल गृह संख्या : 49 उम्र : 31 लिंग : महिला	फोटो उपलब्ध
292	RAG0969782	निर्वाचक का नाम : गणेश पिता का नाम: परता गृह संख्या : 49 उम्र : 30 लिंग : पुरुष	फोटो उपलब्ध	293	CRD1167717	निर्वाचक का नाम : कला पिता का नाम: रतना गृह संख्या : 50 उम्र : 68 लिंग : पुरुष	फोटो उपलब्ध	294	CRD1414689	निर्वाचक का नाम : नर्वदा पति का नाम: कला गृह संख्या : 50 उम्र : 66 लिंग : महिला	फोटो उपलब्ध
295	RAG1803865	निर्वाचक का नाम : संगीता ननोमा पति का नाम: आशीष ननोमा गृह संख्या : 50 उम्र : 29 लिंग : महिला	फोटो उपलब्ध	296	RAG1803857	निर्वाचक का नाम : आशीष ननोमा पिता का नाम: कलाजी ननोमा गृह संख्या : 50 उम्र : 27 लिंग : पुरुष	फोटो उपलब्ध	297	CRD1616077	निर्वाचक का नाम : गट्टू पिता का नाम: गोतम गृह संख्या : 51 उम्र : 57 लिंग : पुरुष	फोटो उपलब्ध
298	RJ/16/135/081069	निर्वाचक का नाम : जगमाल पिता का नाम: धूला गृह संख्या : 52 उम्र : 64 लिंग : पुरुष	फोटो उपलब्ध	299	RJ/16/135/081070	निर्वाचक का नाम : सवीता पति का नाम: जगमाल गृह संख्या : 52 उम्र : 62 लिंग : महिला	फोटो उपलब्ध	300	RAG0688259	निर्वाचक का नाम : गौतम लाल ननोमा पिता का नाम: जगमाल ननोमा गृह संख्या : 52 उम्र : 32 लिंग : पुरुष	फोटो उपलब्ध

301 निर्वाचक का नाम : आशा देवी पति का नाम: गौतमलाल गृह संख्या : 52 उम्र : 31 लिंग : महिला	RAG0969790	302 निर्वाचक का नाम : गोविन्द पिता का नाम: जगमाल गृह संख्या : 52 उम्र : 30 लिंग : पुरुष	RAG1124759	303 निर्वाचक का नाम : धूला पिता का नाम: रतना गृह संख्या : 53 उम्र : 84 लिंग : पुरुष	RJ/16/135/081067
304 निर्वाचक का नाम : रामा पिता का नाम: धूला गृह संख्या : 54 उम्र : 58 लिंग : पुरुष	RAG1416908	305 निर्वाचक का नाम : नानी पति का नाम: रामा गृह संख्या : 54 उम्र : 54 लिंग : महिला	CRD1167725	306 निर्वाचक का नाम : राजेश कुमार पिता का नाम: रामा गृह संख्या : 54 उम्र : 35 लिंग : पुरुष	RAG0688267
307 निर्वाचक का नाम : रेखा देवी पति का नाम: राजेश गृह संख्या : 54 उम्र : 31 लिंग : महिला	RAG0969808	308 निर्वाचक का नाम : मनोज पिता का नाम: रामा गृह संख्या : 54 उम्र : 29 लिंग : पुरुष	RAG0969816	309 निर्वाचक का नाम : शिल्पा ननोमा पिता का नाम: रामा ननोमा गृह संख्या : 54 उम्र : 19 लिंग : महिला	RAG2186765
310 निर्वाचक का नाम : गणेश पिता का नाम: धनजी गृह संख्या : 55 उम्र : 43 लिंग : पुरुष	RAG0657486	311 निर्वाचक का नाम : तुलसी पति का नाम: गणेश गृह संख्या : 55 उम्र : 42 लिंग : महिला	CRD2008100	312 निर्वाचक का नाम : विकास पाटीदार पिता का नाम: लवजी पाटीदार गृह संख्या : 55 उम्र : 32 लिंग : पुरुष	RAG0878983
313 निर्वाचक का नाम : भावेश पाटिदार पिता का नाम: देवीलाल पाटिदार गृह संख्या : 55 उम्र : 27 लिंग : पुरुष	RAG1254739	314 निर्वाचक का नाम : मावजी पिता का नाम: कुरिया गृह संख्या : 56 उम्र : 68 लिंग : पुरुष	RJ/16/135/081071	315 निर्वाचक का नाम : नानी पति का नाम: माव जी गृह संख्या : 56 उम्र : 65 लिंग : महिला	RJ/16/135/081072
316 निर्वाचक का नाम : दिनेश पिता का नाम: मावजी गृह संख्या : 56 उम्र : 42 लिंग : पुरुष	RAG0415919	317 निर्वाचक का नाम : कमला पति का नाम: दिनेश गृह संख्या : 56 उम्र : 39 लिंग : महिला	CRD2008118	318 निर्वाचक का नाम : मन्जुला देवी पति का नाम: देवीलाल गृह संख्या : 56 उम्र : 37 लिंग : महिला	RAG0771048
319 निर्वाचक का नाम : राकेश पिता का नाम: मावजी गृह संख्या : 56 उम्र : 36 लिंग : पुरुष	RAG0435180	320 निर्वाचक का नाम : हर्षित पिता का नाम: हिम्मताराम गृह संख्या : 56 उम्र : 34 लिंग : पुरुष	RAG0559013	321 निर्वाचक का नाम : सुशीला देवी पति का नाम: राकेश गृह संख्या : 56 उम्र : 34 लिंग : महिला	RAG0517011
322 निर्वाचक का नाम : कमलेश पिता का नाम: मावजी गृह संख्या : 56 उम्र : 30 लिंग : पुरुष	RAG0969824	323 निर्वाचक का नाम : लालू पिता का नाम: कुरिया गृह संख्या : 58 उम्र : 64 लिंग : पुरुष	RJ/16/135/082056	324 निर्वाचक का नाम : कमला पति का नाम: लालू गृह संख्या : 58 उम्र : 60 लिंग : महिला	CRD1414747
325 निर्वाचक का नाम : मुकेश पिता का नाम: लालू गृह संख्या : 58 उम्र : 39 लिंग : पुरुष	RAG0062570	326 निर्वाचक का नाम : पुष्पा पति का नाम: मुकेश गृह संख्या : 58 उम्र : 38 लिंग : महिला	CRD2008126	327 निर्वाचक का नाम : पप्पू कुमार पिता का नाम: लालू गृह संख्या : 58 उम्र : 32 लिंग : पुरुष	RAG0688275
328 निर्वाचक का नाम : प्रकाश पिता का नाम: लालू गृह संख्या : 58 उम्र : 31 लिंग : पुरुष	RAG0969832	329 निर्वाचक का नाम : मोती पति का नाम: मोती लाल गृह संख्या : 59 उम्र : 67 लिंग : महिला	RJ/16/135/081098	330 निर्वाचक का नाम : बदि पति का नाम: मोती लाल गृह संख्या : 59 उम्र : 58 लिंग : महिला	RJ/16/135/081364

331	RAG0258079	निर्वाचक का नाम : दुर्गा पिता का नाम: मोतीलाल गृह संख्या : 59 उम्र : 34 लिंग : महिला	332	RAG1803832	निर्वाचक का नाम : रीता परमार पति का नाम: सुरेश ननोमा गृह संख्या : 59 उम्र : 30 लिंग : महिला	333	RAG0969840	निर्वाचक का नाम : सुरेश कुमार ननोमा पिता का नाम: मोतीलाल गृह संख्या : 59 उम्र : 29 लिंग : पुरुष
334	RJ/16/135/081096	निर्वाचक का नाम : बसन्ती पति का नाम: लक्ष्मण गृह संख्या : 60 उम्र : 60 लिंग : महिला	335	RAG0969857	निर्वाचक का नाम : हंसा पति का नाम: मुकेश गृह संख्या : 60 उम्र : 32 लिंग : महिला	336	RJ/16/135/081095	निर्वाचक का नाम : मोती पति का नाम: हांजिया गृह संख्या : 61 उम्र : 64 लिंग : महिला
337	RAG1437482	निर्वाचक का नाम : खेमराज ननोमा पिता का नाम: हाजिया गृह संख्या : 61 उम्र : 41 लिंग : पुरुष	338	RAG0062273	निर्वाचक का नाम : केसर पति का नाम: खोमराज गृह संख्या : 61 उम्र : 39 लिंग : महिला	339	CRD1414762	निर्वाचक का नाम : भेमजी पिता का नाम: कम जी गृह संख्या : 62 उम्र : 60 लिंग : पुरुष
340	RJ/16/135/082061	निर्वाचक का नाम : लक्ष्मी पति का नाम: भेमजी गृह संख्या : 62 उम्र : 58 लिंग : महिला	341	RAG0771063	निर्वाचक का नाम : धुलेश्वर पिता का नाम: भेमजी गृह संख्या : 62 उम्र : 38 लिंग : महिला	342	RAG1124767	निर्वाचक का नाम : छाबरा पिता का नाम: धावश गृह संख्या : 62 उम्र : 34 लिंग : पुरुष
343	RAG0770974	निर्वाचक का नाम : लता देवी पति का नाम: धुला गृह संख्या : 62 उम्र : 33 लिंग : महिला	344	RAG1124783	निर्वाचक का नाम : मनीषा पति का नाम: धावश गृह संख्या : 62 उम्र : 32 लिंग : महिला	345	RJ/16/135/081081	निर्वाचक का नाम : देव जी पिता का नाम: कचरा गृह संख्या : 63 उम्र : 68 लिंग : पुरुष
346	RJ/16/135/081082	निर्वाचक का नाम : हन्तोक पति का नाम: देव जी गृह संख्या : 63 उम्र : 64 लिंग : महिला	347	RAG1524339	निर्वाचक का नाम : रेखा ननोमा पति का नाम: गजेंद्र ननोमा गृह संख्या : 63 उम्र : 31 लिंग : महिला	348	RAG1524370	निर्वाचक का नाम : तमना मनात पति का नाम: शांतीलाल ननोमा गृह संख्या : 63 उम्र : 30 लिंग : महिला
349	RAG1524321	निर्वाचक का नाम : गजेंद्र ननोमा पिता का नाम: देवजी ननोमा गृह संख्या : 63 उम्र : 28 लिंग : पुरुष	350	RAG1524347	निर्वाचक का नाम : मयंक ननोमा पिता का नाम: देवजी ननोमा गृह संख्या : 63 उम्र : 25 लिंग : पुरुष	351	RJ/16/135/081080	निर्वाचक का नाम : गलाल पति का नाम: कचरा गृह संख्या : 64 उम्र : 88 लिंग : महिला
352	CRD1414788	निर्वाचक का नाम : गदू पिता का नाम: कचरा गृह संख्या : 64 उम्र : 51 लिंग : पुरुष	353	RJ/16/135/081083	निर्वाचक का नाम : गीता पति का नाम: गदू गृह संख्या : 64 उम्र : 48 लिंग : महिला	354	RAG1933696	निर्वाचक का नाम : मानसिंग ननोमा अन्य: गदू ननोमा गृह संख्या : 64 उम्र : 47 लिंग : पुरुष
355	RAG1934066	निर्वाचक का नाम : मानसिंग ननोमा पिता का नाम: नानिया ननोमा गृह संख्या : 64 उम्र : 47 लिंग : पुरुष	356	RAG1933688	निर्वाचक का नाम : शारदा ननोमा पति का नाम: मानसिंग ननोमा गृह संख्या : 64 उम्र : 46 लिंग : महिला	357	CRD2007383	निर्वाचक का नाम : राजेश पिता का नाम: गदू गृह संख्या : 64 उम्र : 39 लिंग : पुरुष
358	RAG0258087	निर्वाचक का नाम : रूकमणी पति का नाम: राजेश गृह संख्या : 64 उम्र : 37 लिंग : महिला	359	RAG1933738	निर्वाचक का नाम : मिथुन ननोमा पिता का नाम: मानसिंग ननोमा गृह संख्या : 64 उम्र : 28 लिंग : पुरुष	360	RAG2186799	निर्वाचक का नाम : पायल ननोमा पिता का नाम: गदूलाल ननोमा गृह संख्या : 64 उम्र : 22 लिंग : महिला

361	RAG2187912	निर्वाचक का नाम : दीपिका ननोमा पिता का नाम: गदूलाल ननोमा गृह संख्या : 64 उम्र : 20 लिंग : महिला	फोटो उपलब्ध	362	RAG2198711	निर्वाचक का नाम : जितेंद्र ननोमा पिता का नाम: गदूलाल ननोमा गृह संख्या : 64 उम्र : 19 लिंग : पुरुष	फोटो उपलब्ध	363	RJ/16/135/081090	निर्वाचक का नाम : सोकसी पिता का नाम: बदिया गृह संख्या : 65 उम्र : 66 लिंग : पुरुष	फोटो उपलब्ध
364	RJ/16/135/081091	निर्वाचक का नाम : वेलू पति का नाम: सोकसी गृह संख्या : 65 उम्र : 64 लिंग : महिला	फोटो उपलब्ध	365	RAG0415927	निर्वाचक का नाम : योगेश पिता का नाम: सोकसी गृह संख्या : 65 उम्र : 41 लिंग : पुरुष	फोटो उपलब्ध	366	RAG1792365	निर्वाचक का नाम : वर्षा पिता का नाम: दिनेश गृह संख्या : 65 उम्र : 39 लिंग : महिला	फोटो उपलब्ध
367	RAG0517052	निर्वाचक का नाम : मनसुख लाल ननोमा पिता का नाम: सुखसी ननोमा गृह संख्या : 65 उम्र : 34 लिंग : पुरुष	फोटो उपलब्ध	368	RAG0969865	निर्वाचक का नाम : मनीषा पति का नाम: बंशीलाल गृह संख्या : 65 उम्र : 31 लिंग : महिला	फोटो उपलब्ध	369	RJ/16/135/081086	निर्वाचक का नाम : रूपली पति का नाम: मेग जी गृह संख्या : 66 उम्र : 67 लिंग : महिला	फोटो उपलब्ध
370	CRD1678861	निर्वाचक का नाम : गीता ननोमा पति का नाम: धुलेश्वर ननोमा गृह संख्या : 66 उम्र : 43 लिंग : महिला	फोटो उपलब्ध	371	CRD1616275	निर्वाचक का नाम : धुलेश्वर पिता का नाम: मेगजी गृह संख्या : 66 उम्र : 41 लिंग : पुरुष	फोटो उपलब्ध	372	RAG0688291	निर्वाचक का नाम : पुनीत कुमार पिता का नाम: मेगजी गृह संख्या : 66 उम्र : 31 लिंग : पुरुष	फोटो उपलब्ध
373	RAG1894971	निर्वाचक का नाम : कृष्णा ननोमा पति का नाम: पुनीत ननोमा गृह संख्या : 66 उम्र : 27 लिंग : महिला	फोटो उपलब्ध	374	CRD1748672	निर्वाचक का नाम : गदू पिता का नाम: शंकर गृह संख्या : 67 उम्र : 50 लिंग : पुरुष	फोटो उपलब्ध	375	CRD1414804	निर्वाचक का नाम : रेखा पति का नाम: गदू गृह संख्या : 67 उम्र : 41 लिंग : महिला	फोटो उपलब्ध
376	RJ/16/135/081089	निर्वाचक का नाम : कमला पति का नाम: नाथू गृह संख्या : 68 उम्र : 73 लिंग : महिला	फोटो उपलब्ध	377	CRD1167741	निर्वाचक का नाम : रतनलाल पिता का नाम: नाथू गृह संख्या : 68 उम्र : 44 लिंग : पुरुष	फोटो उपलब्ध	378	CRD1167758	निर्वाचक का नाम : देवीलाल पिता का नाम: नाथू गृह संख्या : 68 उम्र : 41 लिंग : पुरुष	फोटो उपलब्ध
379	RAG0062307	निर्वाचक का नाम : धुलेश्वर पिता का नाम: नाथू गृह संख्या : 68 उम्र : 40 लिंग : पुरुष	फोटो उपलब्ध	380	RAG0516997	निर्वाचक का नाम : नर्वदा देवी पति का नाम: देवीलाल गृह संख्या : 68 उम्र : 38 लिंग : महिला	फोटो उपलब्ध	381	RAG0517060	निर्वाचक का नाम : कमला देवी पति का नाम: रतन लाल गृह संख्या : 68 उम्र : 36 लिंग : महिला	फोटो उपलब्ध
382	RAG0969873	निर्वाचक का नाम : महीपाल पिता का नाम: नाथूलाल गृह संख्या : 68 उम्र : 31 लिंग : पुरुष	फोटो उपलब्ध	383	RAG2005304	निर्वाचक का नाम : उषा कुमारी रौत पति का नाम: महिपाल ननोमा गृह संख्या : 68 उम्र : 30 लिंग : महिला	फोटो उपलब्ध	384	RJ/16/135/081101	निर्वाचक का नाम : अमरी पति का नाम: देवा गृह संख्या : 69 उम्र : 76 लिंग : महिला	फोटो उपलब्ध
385	RAG0415935	निर्वाचक का नाम : शंकर पिता का नाम: देवा गृह संख्या : 69 उम्र : 45 लिंग : पुरुष	फोटो उपलब्ध	386	CRD1167766	निर्वाचक का नाम : गंगा पति का नाम: शंकर गृह संख्या : 69 उम्र : 42 लिंग : महिला	फोटो उपलब्ध	387	RAG1561851	निर्वाचक का नाम : विश्राम पिता का नाम: शंकरलाल गृह संख्या : 69 उम्र : 25 लिंग : पुरुष	फोटो उपलब्ध
388	RAG2186781	निर्वाचक का नाम : राकेश ननोमा पिता का नाम: शंकर ननोमा गृह संख्या : 69 उम्र : 21 लिंग : पुरुष	फोटो उपलब्ध	389	CRD1414812	निर्वाचक का नाम : गोमना पिता का नाम: बदा गृह संख्या : 70 उम्र : 77 लिंग : पुरुष	फोटो उपलब्ध	390	CRD1414820	निर्वाचक का नाम : हिरं पति का नाम: गोमना गृह संख्या : 70 उम्र : 74 लिंग : महिला	फोटो उपलब्ध

391	CRD1414838	निर्वाचक का नाम : कालुराम पिता का नाम: गोमना गृह संख्या : 70 उम्र : 48 लिंग : पुरुष	फोटो उपलब्ध	392	CRD1414846	निर्वाचक का नाम : लक्ष्मी पति का नाम: कालुराम गृह संख्या : 70 उम्र : 46 लिंग : महिला	फोटो उपलब्ध	393	RAG0212159	निर्वाचक का नाम : रमेश पिता का नाम: गोमना गृह संख्या : 70 उम्र : 40 लिंग : पुरुष	फोटो उपलब्ध
394	CRD2009272	निर्वाचक का नाम : मन्जु पति का नाम: गवरिया गृह संख्या : 70 उम्र : 38 लिंग : महिला	फोटो उपलब्ध	395	CRD2009702	निर्वाचक का नाम : मांगीलाल पिता का नाम: गोमना गृह संख्या : 70 उम्र : 37 लिंग : पुरुष	फोटो उपलब्ध	396	RAG2187110	निर्वाचक का नाम : चंदा ननोमा पति का नाम: मांगीलाल ननोमा गृह संख्या : 70 उम्र : 37 लिंग : महिला	फोटो उपलब्ध
397	RAG2191104	निर्वाचक का नाम : ज्योति ननोमा पिता का नाम: कालुराम ननोमा गृह संख्या : 70 उम्र : 19 लिंग : महिला	फोटो उपलब्ध	398	RAG2191120	निर्वाचक का नाम : विशाल ननोमा पिता का नाम: रमेश ननोमा गृह संख्या : 70 उम्र : 19 लिंग : पुरुष	फोटो उपलब्ध	399	CRD1414861	निर्वाचक का नाम : धनजी पिता का नाम: कुरिया गृह संख्या : 71 उम्र : 76 लिंग : पुरुष	फोटो उपलब्ध
400	RJ/16/135/081103	निर्वाचक का नाम : थावरी पति का नाम: धनजी गृह संख्या : 71 उम्र : 72 लिंग : महिला	फोटो उपलब्ध	401	RJ/16/135/082096	निर्वाचक का नाम : देवी लाल पिता का नाम: धनजी गृह संख्या : 71 उम्र : 52 लिंग : पुरुष	फोटो उपलब्ध	402	RJ/16/135/082063	निर्वाचक का नाम : रूप पिता का नाम: देवी लाल गृह संख्या : 71 उम्र : 51 लिंग : महिला	फोटो उपलब्ध
403	RAG1254721	निर्वाचक का नाम : कान्ति लाल पिता का नाम: देवीलाल गृह संख्या : 71 उम्र : 27 लिंग : पुरुष	फोटो उपलब्ध	404	RAG2187094	निर्वाचक का नाम : कांतिलाल ननोमा पिता का नाम: देवीलाल ननोमा गृह संख्या : 71 उम्र : 27 लिंग : पुरुष	फोटो उपलब्ध	405	RAG2085330	निर्वाचक का नाम : हिमांशु पाटीदार पिता का नाम: दिनेश पाटीदार गृह संख्या : 71 उम्र : 23 लिंग : पुरुष	फोटो उपलब्ध
406	RJ/16/135/081077	निर्वाचक का नाम : लखमा पिता का नाम: नाथू गृह संख्या : 72 उम्र : 69 लिंग : पुरुष	फोटो उपलब्ध	407	RJ/16/135/081078	निर्वाचक का नाम : लक्ष्मी पति का नाम: लखमा गृह संख्या : 72 उम्र : 67 लिंग : महिला	फोटो उपलब्ध	408	RAG0969915	निर्वाचक का नाम : सुरता पति का नाम: प्रकाश गृह संख्या : 72 उम्र : 31 लिंग : महिला	फोटो उपलब्ध
409	RAG2186294	निर्वाचक का नाम : प्रकाश ननोमा पिता का नाम: लखमा ननोमा गृह संख्या : 72 उम्र : 29 लिंग : पुरुष	फोटो उपलब्ध	410	RAG2186773	निर्वाचक का नाम : कल्पना ननोमा पिता का नाम: लखमा ननोमा गृह संख्या : 72 उम्र : 19 लिंग : महिला	फोटो उपलब्ध	411	RJ/16/135/081092	निर्वाचक का नाम : वीरमल पिता का नाम: धूला गृह संख्या : 73 उम्र : 66 लिंग : पुरुष	फोटो उपलब्ध
412	RJ/16/135/081093	निर्वाचक का नाम : लाली पति का नाम: विरमल गृह संख्या : 73 उम्र : 63 लिंग : महिला	फोटो उपलब्ध	# 413	CRD1414903	निर्वाचक का नाम : सुरेश ननोमा पिता का नाम: विरमल ननोमा गृह संख्या : 73 उम्र : 40 लिंग : पुरुष	फोटो उपलब्ध	414	CRD1748334	निर्वाचक का नाम : जितेन्द्र पिता का नाम: विरमल गृह संख्या : 73 उम्र : 40 लिंग : पुरुष	फोटो उपलब्ध
415	CRD2008480	निर्वाचक का नाम : हन्तोक पति का नाम: जितेन्द्र गृह संख्या : 73 उम्र : 40 लिंग : महिला	फोटो उपलब्ध	# 416	CRD1748151	निर्वाचक का नाम : रमीला ननोमा पति का नाम: सुरेश ननोमा गृह संख्या : 73 उम्र : 39 लिंग : महिला	फोटो उपलब्ध	417	RAG2191633	निर्वाचक का नाम : वर्षा ननोमा पिता का नाम: सुरेश ननोमा गृह संख्या : 73 उम्र : 21 लिंग : महिला	फोटो उपलब्ध
418	RAG2191641	निर्वाचक का नाम : कल्पेश ननोमा पिता का नाम: सुरेश ननोमा गृह संख्या : 73 उम्र : 19 लिंग : पुरुष	फोटो उपलब्ध	419	RJ/16/135/081104	निर्वाचक का नाम : लाली पति का नाम: थावरा गृह संख्या : 75 उम्र : 81 लिंग : महिला	फोटो उपलब्ध	420	RJ/16/135/081105	निर्वाचक का नाम : सुरमाल पिता का नाम: थावरा गृह संख्या : 75 उम्र : 54 लिंग : पुरुष	फोटो उपलब्ध

421	RAG0969949	निर्वाचक का नाम : केशवलाल पिता का नाम: कान्तिलाल गृह संख्या : 75 उम्र : 29 लिंग : पुरुष	फोटो उपलब्ध	422	RJ/16/135/081106	निर्वाचक का नाम : कचरा पिता का नाम: रामजी गृह संख्या : 76 उम्र : 80 लिंग : पुरुष	फोटो उपलब्ध	423	RJ/16/135/081107	निर्वाचक का नाम : विमला पति का नाम: कचरा गृह संख्या : 76 उम्र : 60 लिंग : महिला	फोटो उपलब्ध
424	RJ/16/135/082006	निर्वाचक का नाम : वक्ता पिता का नाम: गोतम गृह संख्या : 77 उम्र : 56 लिंग : पुरुष	फोटो उपलब्ध	425	CRD1748698	निर्वाचक का नाम : ललिता पति का नाम: महेन्द्र गृह संख्या : 77 उम्र : 41 लिंग : महिला	फोटो उपलब्ध	426	CRD1748458	निर्वाचक का नाम : जयन्तिलाल पिता का नाम: गोतम गृह संख्या : 77 उम्र : 40 लिंग : पुरुष	फोटो उपलब्ध
427	CRD1616085	निर्वाचक का नाम : दिनेश पिता का नाम: मोहन गृह संख्या : 78 उम्र : 41 लिंग : पुरुष	फोटो उपलब्ध	428	CRD1679232	निर्वाचक का नाम : कमला पति का नाम: दिनेश गृह संख्या : 78 उम्र : 41 लिंग : महिला	फोटो उपलब्ध	429	RAG0688085	निर्वाचक का नाम : धनराज ननोमा पिता का नाम: कालू ननोया गृह संख्या : 78 उम्र : 32 लिंग : पुरुष	फोटो उपलब्ध
430	RAG1791565	निर्वाचक का नाम : ओमप्रकाश पिता का नाम: कालू ननोमा गृह संख्या : 78 उम्र : 27 लिंग : पुरुष	फोटो उपलब्ध	431	RJ/16/135/081117	निर्वाचक का नाम : बाबु लाल पिता का नाम: भीखा गृह संख्या : 80 उम्र : 62 लिंग : पुरुष	फोटो उपलब्ध	432	RJ/16/135/081118	निर्वाचक का नाम : शारदा पति का नाम: बाबु लाल गृह संख्या : 80 उम्र : 59 लिंग : महिला	फोटो उपलब्ध
433	RAG0969956	निर्वाचक का नाम : हरीश पिता का नाम: जीवा गृह संख्या : 80 उम्र : 33 लिंग : पुरुष	फोटो उपलब्ध	434	RAG0948901	निर्वाचक का नाम : जितेन्द्र पिता का नाम: बाबुलाल गृह संख्या : 80 उम्र : 30 लिंग : पुरुष	फोटो उपलब्ध	435	RAG1792324	निर्वाचक का नाम : रीना पिता का नाम: जितेन्द्र गृह संख्या : 80 उम्र : 25 लिंग : महिला	फोटो उपलब्ध
436	RJ/16/135/082021	निर्वाचक का नाम : भाण जी पिता का नाम: हामजी गृह संख्या : 81 उम्र : 68 लिंग : पुरुष	फोटो उपलब्ध	437	RJ/16/135/081124	निर्वाचक का नाम : बदी पति का नाम: भाण जी गृह संख्या : 81 उम्र : 63 लिंग : महिला	फोटो उपलब्ध	438	CRD2007326	निर्वाचक का नाम : राजेन्द्र पिता का नाम: भाणा गृह संख्या : 81 उम्र : 40 लिंग : पुरुष	फोटो उपलब्ध
439	RJ/16/135/081354	निर्वाचक का नाम : कालू राम पिता का नाम: नाना गृह संख्या : 82 उम्र : 74 लिंग : पुरुष	फोटो उपलब्ध	440	RJ/16/135/081131	निर्वाचक का नाम : कमला पति का नाम: कालू राम गृह संख्या : 82 उम्र : 60 लिंग : महिला	फोटो उपलब्ध	441	RAG0435172	निर्वाचक का नाम : प्रकाश पिता का नाम: कालुराम गृह संख्या : 82 उम्र : 36 लिंग : पुरुष	फोटो उपलब्ध
442	RAG0258285	निर्वाचक का नाम : सेजन पिता का नाम: कालुराम गृह संख्या : 82 उम्र : 35 लिंग : महिला	फोटो उपलब्ध	443	RAG1524230	निर्वाचक का नाम : रमेश चंद्र ननोमा पिता का नाम: कालुराम ननोमा गृह संख्या : 82 उम्र : 29 लिंग : पुरुष	फोटो उपलब्ध	444	RJ/16/135/081401	निर्वाचक का नाम : मरता पिता का नाम: सेगा गृह संख्या : 83 उम्र : 57 लिंग : पुरुष	फोटो उपलब्ध
445	RJ/16/135/081434	निर्वाचक का नाम : हाजू पति का नाम: मरता गृह संख्या : 83 उम्र : 55 लिंग : महिला	फोटो उपलब्ध	446	RAG1296383	निर्वाचक का नाम : संजय पिता का नाम: मरता गृह संख्या : 83 उम्र : 30 लिंग : पुरुष	फोटो उपलब्ध	447	RAG1296334	निर्वाचक का नाम : बंसीलाल पिता का नाम: मरता गृह संख्या : 83 उम्र : 29 लिंग : पुरुष	फोटो उपलब्ध
448	RAG1937556	निर्वाचक का नाम : विमला ननोमा पति का नाम: बंसीलाल ननोमा गृह संख्या : 83 उम्र : 28 लिंग : महिला	फोटो उपलब्ध	449	RJ/16/135/081135	निर्वाचक का नाम : केसर पति का नाम: रामा गृह संख्या : 84 उम्र : 53 लिंग : महिला	फोटो उपलब्ध	450	RJ/16/135/081136	निर्वाचक का नाम : महेन्द्र पिता का नाम: सेगा गृह संख्या : 84 उम्र : 52 लिंग : पुरुष	फोटो उपलब्ध

451	RAG1124726	निर्वाचक का नाम : प्रकाश पिता का नाम: रामा गृह संख्या : 84 उम्र : 31 लिंग : पुरुष	452	RAG1894989	निर्वाचक का नाम : प्रवीण ननोमा पिता का नाम: महेंद्र ननोमा गृह संख्या : 84 उम्र : 21 लिंग : पुरुष	453	RAG1965193	निर्वाचक का नाम : लोकेश ननोमा पिता का नाम: राम ननोमा गृह संख्या : , 84 उम्र : 20 लिंग : पुरुष
454	RJ/16/135/081133	निर्वाचक का नाम : पूंजी पति का नाम: मटू गृह संख्या : 85 उम्र : 81 लिंग : महिला	455	CRD1167774	निर्वाचक का नाम : वीरमल पिता का नाम: मटू गृह संख्या : 85 उम्र : 54 लिंग : पुरुष	456	CRD1167782	निर्वाचक का नाम : बबली पति का नाम: वीरमल गृह संख्या : 85 उम्र : 51 लिंग : महिला
457	CRD2009157	निर्वाचक का नाम : चम्पालाल पिता का नाम: गट्टु गृह संख्या : 85 उम्र : 42 लिंग : पुरुष	458	CRD2009124	निर्वाचक का नाम : कमला पति का नाम: चम्पालाल गृह संख्या : 85 उम्र : 39 लिंग : महिला	459	RAG0258442	निर्वाचक का नाम : दिनेश पिता का नाम: गट्टु गृह संख्या : 85 उम्र : 34 लिंग : पुरुष
460	CRD1167790	निर्वाचक का नाम : मरती पति का नाम: जीवा गृह संख्या : 86 उम्र : 61 लिंग : महिला	461	RAG0969964	निर्वाचक का नाम : रमीला पति का नाम: हरीश गृह संख्या : 86 उम्र : 35 लिंग : महिला	462	RAG0969972	निर्वाचक का नाम : सवीता पति का नाम: पप्पू गृह संख्या : 86 उम्र : 31 लिंग : महिला
463	RJ/16/135/081139	निर्वाचक का नाम : हलिया पिता का नाम: भेमजी गृह संख्या : 87 उम्र : 61 लिंग : पुरुष	464	RJ/16/135/081140	निर्वाचक का नाम : अनिता पति का नाम: हलिया गृह संख्या : 87 उम्र : 56 लिंग : महिला	465	CRD1167808	निर्वाचक का नाम : शान्ति पति का नाम: महेन्दर गृह संख्या : 87 उम्र : 47 लिंग : महिला
466	RJ/16/135/081141	निर्वाचक का नाम : हांजिया पिता का नाम: घूला गृह संख्या : 88 उम्र : 64 लिंग : पुरुष	467	RJ/16/135/081433	निर्वाचक का नाम : काली पति का नाम: हांजिया गृह संख्या : 88 उम्र : 62 लिंग : महिला	468	RAG1937713	निर्वाचक का नाम : लक्ष्मी ननोमा पति का नाम: विजय ननोमा गृह संख्या : 88 उम्र : 30 लिंग : महिला
469	RAG1894831	निर्वाचक का नाम : विजय ननोमा पिता का नाम: हांजिया ननोमा गृह संख्या : 88 उम्र : 25 लिंग : पुरुष	470	CRD1748391	निर्वाचक का नाम : हकरा पिता का नाम: उदा गृह संख्या : 89 उम्र : 51 लिंग : पुरुष	471	CRD1414937	निर्वाचक का नाम : कमला पति का नाम: हकरा गृह संख्या : 89 उम्र : 43 लिंग : महिला
472	CRD2008423	निर्वाचक का नाम : मणीलाल पिता का नाम: उदा गृह संख्या : 89 उम्र : 41 लिंग : पुरुष	473	RAG0212456	निर्वाचक का नाम : सविता पति का नाम: मणिलाल गृह संख्या : 89 उम्र : 38 लिंग : महिला	474	RJ/16/135/081377	निर्वाचक का नाम : तुलसा पिता का नाम: देवा गृह संख्या : 90 उम्र : 60 लिंग : पुरुष
475	RJ/16/135/081128	निर्वाचक का नाम : सविता पति का नाम: तुलसा गृह संख्या : 90 उम्र : 58 लिंग : महिला	476	RJ/16/135/081125	निर्वाचक का नाम : थावरा पिता का नाम: देवा गृह संख्या : 91 उम्र : 60 लिंग : पुरुष	477	RAG1493709	निर्वाचक का नाम : आशा पति का नाम: अरविंद गृह संख्या : 92 उम्र : 29 लिंग : महिला
478	RAG0516930	निर्वाचक का नाम : ईश्वर लाल पिता का नाम: धुला गृह संख्या : 105 उम्र : 32 लिंग : पुरुष	479	RAG2042364	निर्वाचक का नाम : कौड़ी देवी ननोमा पति का नाम: प्रेमलाल ननोमा गृह संख्या : 111 उम्र : 64 लिंग : महिला	480	RAG1799253	निर्वाचक का नाम : अमित ननोमा पिता का नाम: राजकुमार ननोमा गृह संख्या : 122 उम्र : 22 लिंग : पुरुष

481	RAG1675370	निर्वाचक का नाम : सुकना देवी ननोमा पति का नाम: वासुदेव ननोमा गृह संख्या : 124 उम्र : 31 लिंग : महिला	482	RAG1792662	निर्वाचक का नाम : राजकुमार पिता का नाम: हुरजी गृह संख्या : 127 उम्र : 23 लिंग : पुरुष	483	RAG1354653	निर्वाचक का नाम : प्रियंका पति का नाम: प्रकाश गृह संख्या : 148 उम्र : 30 लिंग : महिला
484	RAG1437607	निर्वाचक का नाम : आशिष सुथार पिता का नाम: कांतिलाल सुथार गृह संख्या : एक सौ उँचास उम्र : 25 लिंग : पुरुष	485	RAG0969584	निर्वाचक का नाम : प्रवीण पिता का नाम: प्रभु गृह संख्या : 151 उम्र : 29 लिंग : पुरुष	486	RAG1040005	निर्वाचक का नाम : विमला देवी पति का नाम: हिरालाल गृह संख्या : 153 उम्र : 32 लिंग : महिला
487	RAG1792597	निर्वाचक का नाम : कमला पिता का नाम: शांतीलाल गृह संख्या : 154 उम्र : 30 लिंग : महिला	488	RAG0969592	निर्वाचक का नाम : प्रकाश पिता का नाम: कालीया गृह संख्या : 155 उम्र : 29 लिंग : पुरुष	489	RAG1498674	निर्वाचक का नाम : कमला पति का नाम: शंकर गृह संख्या : 156 उम्र : 34 लिंग : महिला
490	RAG2193159	निर्वाचक का नाम : रेणुका ननोमा पति का नाम: प्रकाश ननोमा गृह संख्या : 160 भागेला फ़ला फ़लोज उम्र : 28 लिंग : महिला	491	RAG2192763	निर्वाचक का नाम : प्रकाश ननोमा पिता का नाम: चंपालाल ननोमा गृह संख्या : 160 भागेला फ़लोज उम्र : 28 लिंग : पुरुष	492	RAG1792613	निर्वाचक का नाम : जामली कुमारी बरंडा पति का नाम: कमलेश गृह संख्या : 161 उम्र : 29 लिंग : महिला
493	RAG0969600	निर्वाचक का नाम : धुली पिता का नाम: लीलाराम गृह संख्या : 175 उम्र : 46 लिंग : महिला	494	RAG1354844	निर्वाचक का नाम : भुवनेश पिता का नाम: नेपाल गृह संख्या : 180 उम्र : 26 लिंग : पुरुष	495	RAG1095280	निर्वाचक का नाम : प्रेरणा पति का नाम: आशीष पुरी गृह संख्या : 189 उम्र : 31 लिंग : महिला
496	RAG0969642	निर्वाचक का नाम : गजेन्द्र पिता का नाम: शंकरलाल गृह संख्या : 197 उम्र : 35 लिंग : पुरुष	497	RAG0969667	निर्वाचक का नाम : चेतन पिता का नाम: नगजी गृह संख्या : 204 उम्र : 39 लिंग : पुरुष	498	RAG1354752	निर्वाचक का नाम : पायल पति का नाम: चेतन गृह संख्या : 204 उम्र : 29 लिंग : महिला
499	RAG1815190	निर्वाचक का नाम : नटवर ढोली ढोली पिता का नाम: नागजी ढोली गृह संख्या : 204 उम्र : 29 लिंग : पुरुष	500	RAG1815141	निर्वाचक का नाम : किरण सुथार पति का नाम: सतीश सुथार गृह संख्या : 213 उम्र : 26 लिंग : महिला	501	RAG0969675	निर्वाचक का नाम : यकिन पिता का नाम: अशोक गृह संख्या : 235 उम्र : 29 लिंग : पुरुष
502	RAG1498682	निर्वाचक का नाम : गौरव पिता का नाम: देवेन्द्र गृह संख्या : 261 उम्र : 34 लिंग : पुरुष	503	RAG0330191	निर्वाचक का नाम : नयन पिता का नाम: अमरा गृह संख्या : 263 उम्र : 39 लिंग : पुरुष	504	RAG0330209	निर्वाचक का नाम : माया पति का नाम: नयन गृह संख्या : 263 उम्र : 37 लिंग : महिला
505	RAG2183580	निर्वाचक का नाम : जितेन ननोमा ननोमा पिता का नाम: देवीलाल ननोमा ननोमा गृह संख्या : 275 उम्र : 25 लिंग : पुरुष	506	RAG1742238	निर्वाचक का नाम : मिहौर प्रजापत पिता का नाम: रमेश गृह संख्या : 313 उम्र : 22 लिंग : पुरुष	507	RAG2183945	निर्वाचक का नाम : शीला ननोमा ननोमा पति का नाम: ओमप्रकाश ननोमा गृह संख्या : 442 उम्र : 20 लिंग : महिला
508	RAG1855857	निर्वाचक का नाम : सीता कटारा कटारा पिता का नाम: सीता कटारा कटारा गृह संख्या : 411033 उम्र : 27 लिंग : महिला	509	RAG1869817	निर्वाचक का नाम : माया ननोमा ननोमा पिता का नाम: माया ननोमा ननोमा गृह संख्या : 411033 उम्र : 26 लिंग : महिला	510	RAG0742965	निर्वाचक का नाम : आशादेवी पंचाल पति का नाम: भीखालाल गृह संख्या : . उम्र : 55 लिंग : महिला

511	RAG0742973	निर्वाचक का नाम : धमरेन्द्र पंचाल पिता का नाम: भीखालाल गृह संख्या : . उम्र : 32 लिंग : पुरुष	फोटो उपलब्ध	512	RAG0771030	निर्वाचक का नाम : अशोक पिता का नाम: रूपा गृह संख्या : . उम्र : 31 लिंग : पुरुष	फोटो उपलब्ध	513	RAG0879031	निर्वाचक का नाम : रेखा देवी पति का नाम: इंगरलाल गृह संख्या : . उम्र : 31 लिंग : महिला	फोटो उपलब्ध
514	RAG2203644	निर्वाचक का नाम : कमला कुमारी मीना पति का नाम: महिपाल ननोमा गृह संख्या : भागेला उम्र : 28 लिंग : महिला	फोटो उपलब्ध	515	RAG2195311	निर्वाचक का नाम : इंदिरा देवी ननोमा पति का नाम: जयंतीलाल ननोमा गृह संख्या : भागेला उम्र : 38 लिंग : महिला	फोटो उपलब्ध	516	RAG2147189	निर्वाचक का नाम : प्रियंका रोट रोट पति का नाम: जस्मीन ननोमा गृह संख्या : भागेला उम्र : 25 लिंग : महिला	फोटो उपलब्ध
517	RAG2147411	निर्वाचक का नाम : जस्मीन ननोमा पिता का नाम: देवीलाल ननोमा गृह संख्या : भागेला उम्र : 25 लिंग : पुरुष	फोटो उपलब्ध	518	RAG2183531	निर्वाचक का नाम : शीला ननोमा पति का नाम: जीवा ननोमा गृह संख्या : भागेला उम्र : 24 लिंग : महिला	फोटो उपलब्ध	519	RAG2106664	निर्वाचक का नाम : हितेश नाई पिता का नाम: कचरुलाल नाई गृह संख्या : फ़्लोज उम्र : 25 लिंग : पुरुष	फोटो उपलब्ध
520	RAG1815216	निर्वाचक का नाम : वर्षा ढोली ढोली पति का नाम: नटवर ढोली गृह संख्या : फ़्लोज उम्र : 24 लिंग : महिला	फोटो उपलब्ध	521	RAG1868876	निर्वाचक का नाम : मोहित साद पिता का नाम: भैरव लाल साद साद गृह संख्या : फ़्लोज उम्र : 21 लिंग : पुरुष	फोटो उपलब्ध	522	RAG2115822	निर्वाचक का नाम : संता कुमारी मीणा पति का नाम: बंसीलाल परमार गृह संख्या : मसानिया उम्र : 31 लिंग : महिला	फोटो उपलब्ध
523	CRD2009025	निर्वाचक का नाम : हाजिया ननोमा पिता का नाम: मेगजी ननोमा गृह संख्या : मुकाम भागेला उम्र : 39 लिंग : पुरुष	फोटो उपलब्ध	524	RAG2085108	निर्वाचक का नाम : शिल्पा कुमारी कलासुआ पति का नाम: प्रकाश ननोमा गृह संख्या : मुकाम भागेला उम्र : 27 लिंग : महिला	फोटो उपलब्ध	525	RAG2184893	निर्वाचक का नाम : सोनल यादव पति का नाम: कांतिलाल यादव गृह संख्या : मुकाम पोस्ट फ़्लोज उम्र : 24 लिंग : महिला	फोटो उपलब्ध
526	RAG2089357	निर्वाचक का नाम : जेनिल सुथार सुथार पिता का नाम: नारायण लाल सुथार सुथार गृह संख्या : मुकाम पोस्ट फ़्लोज उम्र : 22 लिंग : पुरुष	फोटो उपलब्ध								

527	1	RAG2209948
निर्वाचक का नाम : अर्जुन अहारी पिता का नाम: नानूराम अहारी गृह संख्या : 271 उम्र : 23 लिंग : पुरुष		
फोटो उपलब्ध		

528	1	RAG2218873
निर्वाचक का नाम : बालकृष्ण यादव पिता का नाम: शंकर लाल यादव गृह संख्या : यादव बस्ती उम्र : 28 लिंग : पुरुष		
फोटो उपलब्ध		

529	1	RAG2223170
निर्वाचक का नाम : पंकज ननोमा पिता का नाम: महेन्द्र ननोमा गृह संख्या : 84 उम्र : 29 लिंग : पुरुष		
फोटो उपलब्ध		

530	1	RAG2223196
निर्वाचक का नाम : शीला परमार पति का नाम: रमेश चंदर ननोमा गृह संख्या : 82 उम्र : 31 लिंग : महिला		
फोटो उपलब्ध		

531	1	RAG2244689
निर्वाचक का नाम : जागृति भट्ट पति का नाम: अभिषेक उपाध्याय गृह संख्या : 261 उम्र : 28 लिंग : महिला		
फोटो उपलब्ध		

निर्वाचकों का विवरण :							
A) मतदाताओं की संख्या :							
		नामावली का प्रकार	निर्वाचक नामावली की पहचान :	मतदाताओं की संख्या :			
				पुरुष	महिला	तृतीय लिंग	कुल
I	मूल	मूल नामावली	समस्त पूरकों को समेकित करते हुए विशेष गहन पुनरीक्षण 2026 की मूल नामावली	276	250	0	526
II	घटक I - परिवर्धन सूची	पूरक 1	विशेष गहन पुनरीक्षण - 2026	3	2	0	5
III	घटक II - विलोपन सूची	पूरक 1	विशेष गहन पुनरीक्षण - 2026	0	0	0	0
IV	लिंग में संशोधन के कारण अंतर			0	0	0	0
पुनरीक्षण के बाद इस नामावली में शुद्ध निर्वाचक (I+II-III+IV)				279	252	0	531
B) संशोधनों की संख्या :							
नामावली का प्रकार		निर्वाचक नामावली की पहचान :		संशोधनों की संख्या :			
पूरक 1		विशेष गहन पुनरीक्षण - 2026		3			

निर्वाचक रजिस्ट्रीकरण अधिकारी द्वारा जारी

E2-मृत्यु , S2-स्थानांतरित, R2-दोहरी प्रविष्टि, M2-लापता , Q2-अहर्ता नहीं