

## निर्वाचक नामावली 2026 S20 राजस्थान

|  |   |   |       |                         |        |  |       |   |  |            |             |  |            |         |  |       |          |  |      |            |  |         |          |  |
|--|---|---|-------|-------------------------|--------|--|-------|---|--|------------|-------------|--|------------|---------|--|-------|----------|--|------|------------|--|---------|----------|--|
| विधान सभा क्षेत्र की संख्या , नाम व आरक्षण स्थिति : 159 - आसपुर (अ.ज.जा.)  |   | भाग संख्या : : 81   |       |                         |        |  |       |   |  |            |             |  |            |         |  |       |          |  |      |            |  |         |          |  |
| संसदीय निर्वाचन क्षेत्र की संख्या, नाम व आरक्षण स्थिति, जिसमें विधान सभा निर्वाचन क्षेत्र स्थित है : 19 - उदयपुर (अ.ज.जा.) |   |   |       |                         |        |  |       |   |  |            |             |  |            |         |  |       |          |  |      |            |  |         |          |  |
| <b>1. पुनरीक्षण का विवरण</b>   |   |   |       |                         |        |  |       |   |  |            |             |  |            |         |  |       |          |  |      |            |  |         |          |  |
| पुनरीक्षण का वर्ष :  | 2026  | <b>निर्वाचक नामावली की पहचान :</b><br>समस्त पूरकों को समेकित करते हुए विशेष गहन पुनरीक्षण 2026 की मूल नामावली |       |                         |        |  |       |   |  |            |             |  |            |         |  |       |          |  |      |            |  |         |          |  |
| अर्हता तिथि :  | 01-01-2026  |   |       |                         |        |  |       |   |  |            |             |  |            |         |  |       |          |  |      |            |  |         |          |  |
| पुनरीक्षण का स्वरूप :  | विशेष गहन पुनरीक्षण - 2026  |   |       |                         |        |  |       |   |  |            |             |  |            |         |  |       |          |  |      |            |  |         |          |  |
| प्रकाशन की तिथि :  | 21-02-2026  |   |       |                         |        |  |       |   |  |            |             |  |            |         |  |       |          |  |      |            |  |         |          |  |
| <b>2. भाग व मतदान क्षेत्र का विवरण :</b>   |   |   |       |                         |        |  |       |   |  |            |             |  |            |         |  |       |          |  |      |            |  |         |          |  |
| भाग में आने वाले अनुभागों की संख्या और नाम :   |   |   |       |                         |        |  |       |   |  |            |             |  |            |         |  |       |          |  |      |            |  |         |          |  |
| 1-पादरफला ,डेराफला,घटाऊ<br>2-यादव बस्ती,घटाऊ   | <table style="width: 100%; border-collapse: collapse;"> <tr> <td style="width: 60%;">मुख्य शहर / मुख्य ग्राम</td> <td style="width: 20%;">: घटाऊ</td> <td style="width: 20%;"></td> </tr> <tr> <td>वार्ड</td> <td>: </td> <td></td> </tr> <tr> <td>पोस्ट ऑफिस</td> <td>: FALONJ BO</td> <td></td> </tr> <tr> <td>पुलिस थाना</td> <td>: दोबडा</td> <td></td> </tr> <tr> <td>तहसील</td> <td>: दोबड़ा</td> <td></td> </tr> <tr> <td>जिला</td> <td>: डूंगरपुर</td> <td></td> </tr> <tr> <td>पिन कोड</td> <td>: 314034</td> <td></td> </tr> </table> |   |       | मुख्य शहर / मुख्य ग्राम | : घटाऊ |  | वार्ड | : |  | पोस्ट ऑफिस | : FALONJ BO |  | पुलिस थाना | : दोबडा |  | तहसील | : दोबड़ा |  | जिला | : डूंगरपुर |  | पिन कोड | : 314034 |  |
| मुख्य शहर / मुख्य ग्राम  | : घटाऊ  |   |       |                         |        |  |       |   |  |            |             |  |            |         |  |       |          |  |      |            |  |         |          |  |
| वार्ड  | :   |   |       |                         |        |  |       |   |  |            |             |  |            |         |  |       |          |  |      |            |  |         |          |  |
| पोस्ट ऑफिस   | : FALONJ BO   |   |       |                         |        |  |       |   |  |            |             |  |            |         |  |       |          |  |      |            |  |         |          |  |
| पुलिस थाना   | : दोबडा   |   |       |                         |        |  |       |   |  |            |             |  |            |         |  |       |          |  |      |            |  |         |          |  |
| तहसील  | : दोबड़ा  |   |       |                         |        |  |       |   |  |            |             |  |            |         |  |       |          |  |      |            |  |         |          |  |
| जिला   | : डूंगरपुर  |   |       |                         |        |  |       |   |  |            |             |  |            |         |  |       |          |  |      |            |  |         |          |  |
| पिन कोड  | : 314034  |   |       |                         |        |  |       |   |  |            |             |  |            |         |  |       |          |  |      |            |  |         |          |  |
| <b>3. मतदान केंद्र का विवरण</b>  |   |   |       |                         |        |  |       |   |  |            |             |  |            |         |  |       |          |  |      |            |  |         |          |  |
| मतदान केंद्र की संख्या व नाम :   | मतदान केन्द्र की विशेष हैसियत<br>(पुरुष/महिला/सामान्य) :  | सामान्य   |       |                         |        |  |       |   |  |            |             |  |            |         |  |       |          |  |      |            |  |         |          |  |
| 81 - घटाऊ  | इस मतदान क्षेत्र के सहायक<br>(ऑक्जिलियरी) मतदान केन्द्रों की संख्या :   | 0   |       |                         |        |  |       |   |  |            |             |  |            |         |  |       |          |  |      |            |  |         |          |  |
| मतदान केंद्र का भवन व पता :<br>राजकीय उच्च माध्यमिक विधालय, दायां भाग, घटाऊ  |   |   |       |                         |        |  |       |   |  |            |             |  |            |         |  |       |          |  |      |            |  |         |          |  |
| <b>4. मतदाताओं की संख्या :</b>   |   |   |       |                         |        |  |       |   |  |            |             |  |            |         |  |       |          |  |      |            |  |         |          |  |
| आरंभिक क्रम  | अंतिम क्रम  | मतदाताओं की संख्या  |       |                         |        |  |       |   |  |            |             |  |            |         |  |       |          |  |      |            |  |         |          |  |
| संख्या   | संख्या  | पुरुष   | महिला | तृतीय लिंग              | कुल    |  |       |   |  |            |             |  |            |         |  |       |          |  |      |            |  |         |          |  |
| 1  | 708   | 380   | 327   | 0                       | 707    |  |       |   |  |            |             |  |            |         |  |       |          |  |      |            |  |         |          |  |

निर्वाचक रजिस्ट्रीकरण अधिकारी द्वारा जारी

Nazri Naksha

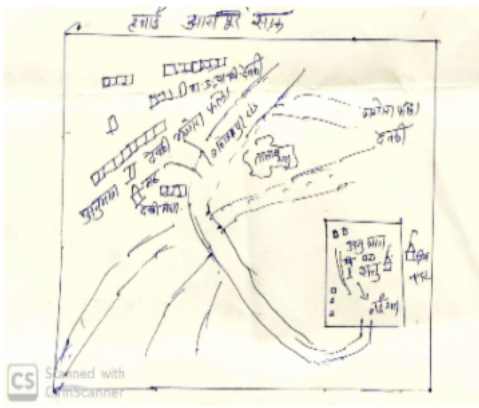

Google Map View



Polling Station Building Front View



Polling Station Front View



Cad View

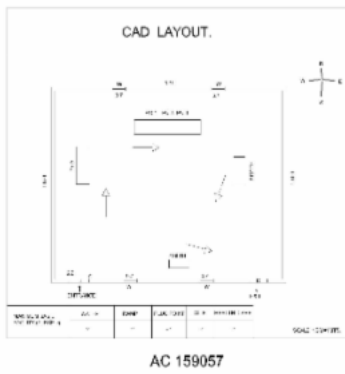

Key MAP View

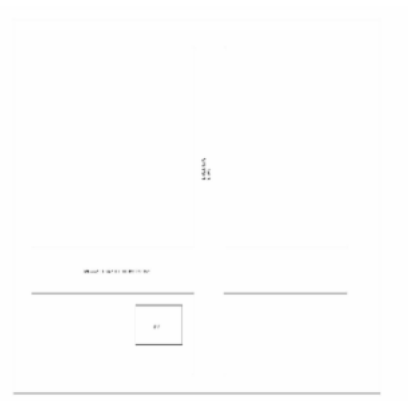

|  |                  |   |                  |  |            |
|--|------------------|---|------------------|--|------------|
| 1<br>निर्वाचक का नाम : जीवा<br>पति का नाम: प्रभू लाल<br>गृह संख्या : 00<br>उम्र : 42 लिंग : महिला        | RAG1368802       | 2<br>निर्वाचक का नाम : निर्मला<br>पति का नाम: राजेश<br>गृह संख्या : 00<br>उम्र : 31 लिंग : महिला                    | RAG1395086       | 3<br>निर्वाचक का नाम : महेश<br>पिता का नाम: देवी लाल<br>गृह संख्या : 00<br>उम्र : 31 लिंग : पुरुष                    | RAG1369073 |
| 4<br>निर्वाचक का नाम : रेखा<br>पति का नाम: शंका<br>गृह संख्या : 00<br>उम्र : 31 लिंग : महिला             | RAG1394667       | 5<br>निर्वाचक का नाम : अनिता<br>पति का नाम: महेश<br>गृह संख्या : 00<br>उम्र : 31 लिंग : महिला                       | RAG1369115       | 6<br>निर्वाचक का नाम : नीलम<br>पति का नाम: सोहनलाल<br>गृह संख्या : 00<br>उम्र : 29 लिंग : महिला                      | RAG1393511 |
| 7<br>निर्वाचक का नाम : पारस<br>पिता का नाम: लक्ष्मण<br>गृह संख्या : 00<br>उम्र : 27 लिंग : महिला         | RAG1394188       | 8<br>निर्वाचक का नाम : राजेश<br>पिता का नाम: लक्ष्मण<br>गृह संख्या : 00<br>उम्र : 26 लिंग : पुरुष                   | RAG1394147       | 9<br>निर्वाचक का नाम : जिगर रावल<br>पिता का नाम: देवा जी रावल<br>गृह संख्या : 10<br>उम्र : 28 लिंग : पुरुष           | RAG2192128 |
| 10<br>निर्वाचक का नाम : चम्पा रावल<br>पति का नाम: जिगर रावल<br>गृह संख्या : 10<br>उम्र : 21 लिंग : महिला | RAG2192086       | 11<br>निर्वाचक का नाम : रंजना देवी<br>पति का नाम: लक्ष्मण लाल<br>गृह संख्या : 213<br>उम्र : 41 लिंग : महिला         | RAG1554567       | 12<br>निर्वाचक का नाम : निलेश<br>पिता का नाम: लक्ष्मण<br>गृह संख्या : 213<br>उम्र : 24 लिंग : पुरुष                  | RAG1554534 |
| 13<br>निर्वाचक का नाम : ललिता<br>पति का नाम: गदू<br>गृह संख्या : 227<br>उम्र : 41 लिंग : महिला           | RAG0772194       | 14<br>निर्वाचक का नाम : भगवान<br>पिता का नाम: उदा<br>गृह संख्या : 246<br>उम्र : 34 लिंग : पुरुष                     | RAG0454389       | 15<br>निर्वाचक का नाम : जीवा<br>पिता का नाम: धुला<br>गृह संख्या : 266<br>उम्र : 57 लिंग : पुरुष                      | CRD1559244 |
| 16<br>निर्वाचक का नाम : मोती<br>पति का नाम: जीवा<br>गृह संख्या : 266<br>उम्र : 47 लिंग : महिला           | CRD1681436       | 17<br>निर्वाचक का नाम : प्रकाश चंद्र अहारी<br>पिता का नाम: जीवा अहारी<br>गृह संख्या : 266<br>उम्र : 31 लिंग : पुरुष | RAG1865435       | 18<br>निर्वाचक का नाम : मारुति अहारी<br>पति का नाम: प्रकाश चंद्र अहारी<br>गृह संख्या : 266<br>उम्र : 28 लिंग : महिला | RAG1921253 |
| 19<br>निर्वाचक का नाम : कचरा<br>पिता का नाम: लालजी<br>गृह संख्या : 267<br>उम्र : 77 लिंग : पुरुष         | CRD1634914       | 20<br>निर्वाचक का नाम : सोमी<br>पति का नाम: कचरा<br>गृह संख्या : 267<br>उम्र : 73 लिंग : महिला                      | CRD1417591       | 21<br>निर्वाचक का नाम : रमेश<br>पिता का नाम: कचरा<br>गृह संख्या : 267<br>उम्र : 48 लिंग : पुरुष                      | CRD2007631 |
| 22<br>निर्वाचक का नाम : शारदा<br>पति का नाम: रमेश<br>गृह संख्या : 267<br>उम्र : 47 लिंग : महिला          | CRD2007623       | 23<br>निर्वाचक का नाम : नीमा<br>पति का नाम: खेमराज<br>गृह संख्या : 267<br>उम्र : 33 लिंग : महिला                    | RAG0772236       | 24<br>निर्वाचक का नाम : खेमराज<br>पिता का नाम: कचरा<br>गृह संख्या : 267<br>उम्र : 32 लिंग : पुरुष                    | RAG0772343 |
| 25<br>निर्वाचक का नाम : लक्ष्मण<br>पिता का नाम: लालजी<br>गृह संख्या : 268<br>उम्र : 62 लिंग : पुरुष      | RJ/16/135/087718 | 26<br>निर्वाचक का नाम : तुलसी<br>पति का नाम: लक्ष्मण<br>गृह संख्या : 268<br>उम्र : 56 लिंग : महिला                  | RJ/16/135/087059 | 27<br>निर्वाचक का नाम : मोतीलाल<br>पिता का नाम: लक्ष्मण<br>गृह संख्या : 269<br>उम्र : 32 लिंग : पुरुष                | RAG0905570 |
| 28<br>निर्वाचक का नाम : अनिता<br>पति का नाम: मोतीलाल<br>गृह संख्या : 269<br>उम्र : 32 लिंग : महिला       | RAG0905414       | 29<br>निर्वाचक का नाम : प्रभूलाल<br>पिता का नाम: लक्ष्मण<br>गृह संख्या : 269<br>उम्र : 30 लिंग : पुरुष              | RAG0905588       | 30<br>निर्वाचक का नाम : सोनल अहारी<br>पति का नाम: परभूलाल<br>गृह संख्या : 269<br>उम्र : 24 लिंग : महिला              | RAG1796978 |

|    |                  |  |             |    |            |   |             |    |                  |  |             |
|----|------------------|--|-------------|----|------------|---|-------------|----|------------------|--|-------------|
| 31 | RJ/16/135/088053 | निर्वाचक का नाम : अर्जुन<br>पिता का नाम: लालजी<br>गृह संख्या : 270<br>उम्र : 60 लिंग : पुरुष                 | फोटो उपलब्ध | 32 | CRD2008399 | निर्वाचक का नाम : बबुडी<br>पति का नाम: अर्जुन<br>गृह संख्या : 270<br>उम्र : 53 लिंग : महिला               | फोटो उपलब्ध | 33 | RAG1542398       | निर्वाचक का नाम : अनिल<br>पिता का नाम: अर्जुनलाल<br>गृह संख्या : 270<br>उम्र : 25 लिंग : पुरुष           | फोटो उपलब्ध |
| 34 | CRD1559251       | निर्वाचक का नाम : हाजू<br>पति का नाम: पेमा<br>गृह संख्या : 271<br>उम्र : 84 लिंग : महिला                     | फोटो उपलब्ध | 35 | CRD1559269 | निर्वाचक का नाम : केशवलाल<br>पिता का नाम: पेमा<br>गृह संख्या : 272<br>उम्र : 49 लिंग : पुरुष              | फोटो उपलब्ध | 36 | CRD1635069       | निर्वाचक का नाम : जशोदा<br>पति का नाम: केशवलाल<br>गृह संख्या : 272<br>उम्र : 44 लिंग : महिला             | फोटो उपलब्ध |
| 37 | CRD2010593       | निर्वाचक का नाम : सुखचैन<br>पिता का नाम: पेमाजी<br>गृह संख्या : 272<br>उम्र : 43 लिंग : पुरुष                | फोटो उपलब्ध | 38 | RAG0688564 | निर्वाचक का नाम : रन्जना<br>पति का नाम: सुखचैन<br>गृह संख्या : 272<br>उम्र : 33 लिंग : महिला              | फोटो उपलब्ध | 39 | RAG1614817       | निर्वाचक का नाम : रोशन<br>पिता का नाम: केशवलाल<br>गृह संख्या : 272<br>उम्र : 23 लिंग : पुरुष             | फोटो उपलब्ध |
| 40 | RAG1719707       | निर्वाचक का नाम : मोनिका अहारी<br>पिता का नाम: केशवलाल<br>गृह संख्या : 272<br>उम्र : 22 लिंग : महिला         | फोटो उपलब्ध | 41 | CRD1559285 | निर्वाचक का नाम : कमलेश<br>पिता का नाम: मोहन<br>गृह संख्या : 273<br>उम्र : 45 लिंग : पुरुष                | फोटो उपलब्ध | 42 | CRD1559293       | निर्वाचक का नाम : पुष्पा<br>पति का नाम: कमलेश<br>गृह संख्या : 273<br>उम्र : 43 लिंग : महिला              | फोटो उपलब्ध |
| 43 | CRD1559301       | निर्वाचक का नाम : हाजू<br>पति का नाम: अमरा<br>गृह संख्या : 274<br>उम्र : 82 लिंग : महिला                     | फोटो उपलब्ध | 44 | CRD2106904 | निर्वाचक का नाम : वीरमल<br>पिता का नाम: अमरा<br>गृह संख्या : 275<br>उम्र : 56 लिंग : पुरुष                | फोटो उपलब्ध | 45 | CRD1417617       | निर्वाचक का नाम : प्रेमलता<br>पति का नाम: वीरमल<br>गृह संख्या : 275<br>उम्र : 53 लिंग : महिला            | फोटो उपलब्ध |
| 46 | RAG0772251       | निर्वाचक का नाम : मीना<br>पति का नाम: वीरमल कुमार<br>गृह संख्या : 275<br>उम्र : 41 लिंग : महिला              | फोटो उपलब्ध | 47 | RAG0258343 | निर्वाचक का नाम : शीला<br>पति का नाम: सोहनलाल<br>गृह संख्या : 275<br>उम्र : 36 लिंग : महिला               | फोटो उपलब्ध | 48 | RJ/16/135/087663 | निर्वाचक का नाम : लक्ष्मण<br>पिता का नाम: बाल जी<br>गृह संख्या : 276<br>उम्र : 72 लिंग : पुरुष           | फोटो उपलब्ध |
| 49 | CRD1417625       | निर्वाचक का नाम : सोहनलाल अहारी<br>पिता का नाम: अमराजी<br>गृह संख्या : 276<br>उम्र : 40 लिंग : पुरुष         | फोटो उपलब्ध | 50 | RAG1255330 | निर्वाचक का नाम : निलेश<br>पिता का नाम: लक्ष्मण<br>गृह संख्या : 276<br>उम्र : 28 लिंग : पुरुष             | फोटो उपलब्ध | 51 | RAG1542448       | निर्वाचक का नाम : जशोदा<br>पति का नाम: निलेश<br>गृह संख्या : 276<br>उम्र : 25 लिंग : महिला               | फोटो उपलब्ध |
| 52 | CRD1417641       | निर्वाचक का नाम : जयन्तिलाल<br>पिता का नाम: लक्ष्मण<br>गृह संख्या : 277<br>उम्र : 45 लिंग : पुरुष            | फोटो उपलब्ध | 53 | CRD1417633 | निर्वाचक का नाम : पुष्पा<br>पति का नाम: जयंती लाल<br>गृह संख्या : 277<br>उम्र : 43 लिंग : महिला           | फोटो उपलब्ध | 54 | RAG0381137       | निर्वाचक का नाम : रविन्द्र<br>पिता का नाम: अमराजी<br>गृह संख्या : 277<br>उम्र : 34 लिंग : पुरुष          | फोटो उपलब्ध |
| 55 | RAG0905463       | निर्वाचक का नाम : रेखा<br>पति का नाम: रविन्द्र कुमार<br>गृह संख्या : 277<br>उम्र : 32 लिंग : महिला           | फोटो उपलब्ध | 56 | RAG1430073 | निर्वाचक का नाम : भावना<br>पिता का नाम: जयंतिलाल<br>गृह संख्या : 277<br>उम्र : 25 लिंग : महिला            | फोटो उपलब्ध | 57 | RAG2137990       | निर्वाचक का नाम : सौरभ अहारी<br>पिता का नाम: महेंद्र अहारी<br>गृह संख्या : 277<br>उम्र : 21 लिंग : पुरुष | फोटो उपलब्ध |
| 58 | RAG1946383       | निर्वाचक का नाम : महेंद्र अहारी<br>पिता का नाम: जयंतिलाल अहारी<br>गृह संख्या : 277<br>उम्र : 20 लिंग : पुरुष | फोटो उपलब्ध | 59 | RAG2189546 | निर्वाचक का नाम : तुषार अहारी<br>पिता का नाम: महेंद्र अहारी<br>गृह संख्या : 277<br>उम्र : 19 लिंग : पुरुष | फोटो उपलब्ध | 60 | CRD1417658       | निर्वाचक का नाम : विजयपाल<br>पिता का नाम: लक्ष्मणलाल<br>गृह संख्या : 278<br>उम्र : 41 लिंग : पुरुष       | फोटो उपलब्ध |

|    |            |   |             |    |                  |   |             |    |                  |   |             |
|----|------------|---|-------------|----|------------------|---|-------------|----|------------------|---|-------------|
| 61 | CRD1634773 | निर्वाचक का नाम : दलपतराम यादव<br>पिता का नाम: भाणा<br>गृह संख्या : 279<br>उम्र : 55 लिंग : पुरुष | फोटो उपलब्ध | 62 | CRD1634781       | निर्वाचक का नाम : तुलसी<br>पति का नाम: दोला<br>गृह संख्या : 279<br>उम्र : 54 लिंग : महिला               | फोटो उपलब्ध | 63 | RAG0743047       | निर्वाचक का नाम : बबली<br>पति का नाम: लालजी<br>गृह संख्या : 279<br>उम्र : 39 लिंग : महिला         | फोटो उपलब्ध |
| 64 | RAG1719632 | निर्वाचक का नाम : वंदना<br>पिता का नाम: दलपत राम<br>गृह संख्या : 279<br>उम्र : 28 लिंग : महिला    | फोटो उपलब्ध | 65 | RAG1719608       | निर्वाचक का नाम : युवराज<br>पिता का नाम: दलपतराम<br>गृह संख्या : 279<br>उम्र : 25 लिंग : पुरुष          | फोटो उपलब्ध | 66 | RAG1719681       | निर्वाचक का नाम : पूजा<br>पिता का नाम: दलपतराम<br>गृह संख्या : 279<br>उम्र : 23 लिंग : महिला      | फोटो उपलब्ध |
| 67 | RAG0949297 | निर्वाचक का नाम : देवीलाल<br>पिता का नाम: अमरा<br>गृह संख्या : 280<br>उम्र : 54 लिंग : पुरुष      | फोटो उपलब्ध | 68 | RAG0743054       | निर्वाचक का नाम : कैलाश<br>पति का नाम: देवीलाल<br>गृह संख्या : 280<br>उम्र : 37 लिंग : महिला            | फोटो उपलब्ध | 69 | RAG0772129       | निर्वाचक का नाम : रमेशचन्द्र<br>पिता का नाम: रामजी<br>गृह संख्या : 281<br>उम्र : 34 लिंग : पुरुष  | फोटो उपलब्ध |
| 70 | RAG0772111 | निर्वाचक का नाम : थावरचन्द्र<br>पिता का नाम: रामजी<br>गृह संख्या : 281<br>उम्र : 31 लिंग : पुरुष  | फोटो उपलब्ध | 71 | RAG1986496       | निर्वाचक का नाम : सुमन भानट<br>पति का नाम: रमेशचंदर अहारी<br>गृह संख्या : 281<br>उम्र : 30 लिंग : महिला | फोटो उपलब्ध | 72 | RAG0949305       | निर्वाचक का नाम : लालजी<br>पिता का नाम: अमरा<br>गृह संख्या : 282<br>उम्र : 60 लिंग : पुरुष        | फोटो उपलब्ध |
| 73 | CRD1172519 | निर्वाचक का नाम : अमरजी<br>पिता का नाम: हरजी<br>गृह संख्या : 283<br>उम्र : 73 लिंग : पुरुष        | फोटो उपलब्ध | 74 | CRD1779537       | निर्वाचक का नाम : ग लाल<br>पति का नाम: अमरजी<br>गृह संख्या : 283<br>उम्र : 71 लिंग : महिला              | फोटो उपलब्ध | 75 | CRD1172535       | निर्वाचक का नाम : रामजी<br>पिता का नाम: हरजी<br>गृह संख्या : 284<br>उम्र : 67 लिंग : पुरुष        | फोटो उपलब्ध |
| 76 | CRD1417674 | निर्वाचक का नाम : धुली<br>पति का नाम: राम जी<br>गृह संख्या : 284<br>उम्र : 64 लिंग : महिला        | फोटो उपलब्ध | 77 | RAG0381145       | निर्वाचक का नाम : मनोहर<br>पिता का नाम: रामजी<br>गृह संख्या : 284<br>उम्र : 33 लिंग : पुरुष             | फोटो उपलब्ध | 78 | RJ/16/135/087724 | निर्वाचक का नाम : कंकू<br>पति का नाम: डूंगर<br>गृह संख्या : 285<br>उम्र : 82 लिंग : महिला         | फोटो उपलब्ध |
| 79 | CRD1417682 | निर्वाचक का नाम : केवजी<br>पिता का नाम: डूंगर<br>गृह संख्या : 285<br>उम्र : 61 लिंग : पुरुष       | फोटो उपलब्ध | 80 | CRD1682673       | निर्वाचक का नाम : नर्वदा<br>पति का नाम: केवजी<br>गृह संख्या : 285<br>उम्र : 59 लिंग : महिला             | फोटो उपलब्ध | 81 | RAG0394460       | निर्वाचक का नाम : मणीलाल<br>पिता का नाम: डूंगर<br>गृह संख्या : 286<br>उम्र : 45 लिंग : पुरुष      | फोटो उपलब्ध |
| 82 | CRD1417690 | निर्वाचक का नाम : कान्ता<br>पति का नाम: मणीलाल<br>गृह संख्या : 286<br>उम्र : 41 लिंग : महिला      | फोटो उपलब्ध | 83 | RAG0905877       | निर्वाचक का नाम : निरव<br>पिता का नाम: केवजी<br>गृह संख्या : 286<br>उम्र : 35 लिंग : पुरुष              | फोटो उपलब्ध | 84 | RAG0905893       | निर्वाचक का नाम : रेखा<br>पति का नाम: नीरव<br>गृह संख्या : 286<br>उम्र : 31 लिंग : महिला          | फोटो उपलब्ध |
| 85 | RAG1542851 | निर्वाचक का नाम : आशीष<br>पिता का नाम: मणीलाल<br>गृह संख्या : 286<br>उम्र : 26 लिंग : पुरुष       | फोटो उपलब्ध | 86 | RAG0102483       | निर्वाचक का नाम : लक्ष्मण<br>पिता का नाम: कानजी<br>गृह संख्या : 287<br>उम्र : 60 लिंग : पुरुष           | फोटो उपलब्ध | 87 | RAG0905596       | निर्वाचक का नाम : राजेन्द्र<br>पिता का नाम: लक्ष्मण<br>गृह संख्या : 288<br>उम्र : 31 लिंग : पुरुष | फोटो उपलब्ध |
| 88 | CRD1172550 | निर्वाचक का नाम : प्रभू<br>पिता का नाम: कानजी<br>गृह संख्या : 289<br>उम्र : 56 लिंग : पुरुष       | फोटो उपलब्ध | 89 | RJ/16/135/087720 | निर्वाचक का नाम : वसु<br>पति का नाम: प्रभू<br>गृह संख्या : 289<br>उम्र : 54 लिंग : महिला                | फोटो उपलब्ध | 90 | CRD2107001       | निर्वाचक का नाम : वजी<br>पति का नाम: कानजी<br>गृह संख्या : 290<br>उम्र : 42 लिंग : महिला          | फोटो उपलब्ध |

|   |                           |   |                           |   |                                 |
|---|---------------------------|---|---------------------------|---|---------------------------------|
| 91<br>निर्वाचक का नाम : गदू<br>पिता का नाम: कानजी<br>गृह संख्या : 291<br>उम्र : 62 लिंग : पुरुष       | CRD1559335<br>फोटो उपलब्ध | 92<br>निर्वाचक का नाम : पूंजी<br>पिता का नाम: गदू<br>गृह संख्या : 291<br>उम्र : 60 लिंग : महिला                     | RAG0658377<br>फोटो उपलब्ध | 93<br>निर्वाचक का नाम : विनय<br>पिता का नाम: गदूलाल<br>गृह संख्या : 291<br>उम्र : 27 लिंग : पुरुष                 | RAG1614841<br>फोटो उपलब्ध       |
| 94<br>निर्वाचक का नाम : ललिता जोगी<br>पति का नाम: पूरन<br>गृह संख्या : 292<br>उम्र : 46 लिंग : महिला  | RAG1836907<br>फोटो उपलब्ध | 95<br>निर्वाचक का नाम : मेहुल रावल<br>पिता का नाम: पूरन<br>गृह संख्या : 292<br>उम्र : 21 लिंग : पुरुष               | RAG1837053<br>फोटो उपलब्ध | 96<br>निर्वाचक का नाम : नारसी<br>पिता का नाम: खेमजी<br>गृह संख्या : 293<br>उम्र : 71 लिंग : पुरुष                 | CRD1172576<br>फोटो उपलब्ध       |
| 97<br>निर्वाचक का नाम : गंगा<br>पति का नाम: नारसी<br>गृह संख्या : 293<br>उम्र : 67 लिंग : महिला       | CRD2010460<br>फोटो उपलब्ध | 98<br>निर्वाचक का नाम : ईश्वर<br>पिता का नाम: नारसी<br>गृह संख्या : 293<br>उम्र : 55 लिंग : पुरुष                   | CRD1636125<br>फोटो उपलब्ध | 99<br>निर्वाचक का नाम : दिलीप जोगी<br>पिता का नाम: नाथसिंग जोगी<br>गृह संख्या : 293<br>उम्र : 31 लिंग : पुरुष     | RAG1304484<br>फोटो उपलब्ध       |
| 100<br>निर्वाचक का नाम : अमीषा<br>पति का नाम: ईश्वर<br>गृह संख्या : 294<br>उम्र : 45 लिंग : महिला     | RAG0658419<br>फोटो उपलब्ध | 101<br>निर्वाचक का नाम : माया<br>पति का नाम: मुकेश<br>गृह संख्या : 294<br>उम्र : 31 लिंग : महिला                    | RAG0772368<br>फोटो उपलब्ध | 102<br>निर्वाचक का नाम : मुकेश<br>पिता का नाम: नारसीनाथ<br>गृह संख्या : 294<br>उम्र : 31 लिंग : पुरुष             | RAG0772319<br>फोटो उपलब्ध       |
| 103<br>निर्वाचक का नाम : जमना<br>पति का नाम: कालू<br>गृह संख्या : 295<br>उम्र : 84 लिंग : महिला       | CRD2106987<br>फोटो उपलब्ध | 104<br>निर्वाचक का नाम : गदू<br>पिता का नाम: कालू<br>गृह संख्या : 296<br>उम्र : 62 लिंग : पुरुष                     | CRD2007904<br>फोटो उपलब्ध | 105<br>निर्वाचक का नाम : कमला<br>पति का नाम: गदू<br>गृह संख्या : 296<br>उम्र : 60 लिंग : महिला                    | CRD1172584<br>फोटो उपलब्ध       |
| 106<br>निर्वाचक का नाम : रवींद्र<br>पिता का नाम: गतुनाथ<br>गृह संख्या : 296<br>उम्र : 32 लिंग : पुरुष | RAG1614791<br>फोटो उपलब्ध | 107<br>निर्वाचक का नाम : कन्हैयालाल जोगी<br>पिता का नाम: गदू<br>गृह संख्या : 296<br>उम्र : 28 लिंग : पुरुष          | RAG1719343<br>फोटो उपलब्ध | 108<br>निर्वाचक का नाम : शान्ति कुमारी<br>पति का नाम: रविन्द्र जोगी<br>गृह संख्या : 296<br>उम्र : 25 लिंग : महिला | RAG2196517<br>फोटो उपलब्ध       |
| 109<br>निर्वाचक का नाम : जगू<br>पिता का नाम: कालू<br>गृह संख्या : 297<br>उम्र : 56 लिंग : पुरुष       | RAG0658401<br>फोटो उपलब्ध | 110<br>निर्वाचक का नाम : महेश<br>पिता का नाम: जगू<br>गृह संख्या : 297<br>उम्र : 30 लिंग : पुरुष                     | RAG1719871<br>फोटो उपलब्ध | 111<br>निर्वाचक का नाम : शंकर<br>पिता का नाम: धनजी<br>गृह संख्या : 298<br>उम्र : 84 लिंग : पुरुष                  | CRD1417708<br>फोटो उपलब्ध       |
| 112<br>निर्वाचक का नाम : वदन<br>पति का नाम: शंकर<br>गृह संख्या : 298<br>उम्र : 77 लिंग : महिला        | CRD1417716<br>फोटो उपलब्ध | 113<br>निर्वाचक का नाम : लक्ष्मण<br>पिता का नाम: शंकर<br>गृह संख्या : 299<br>उम्र : 57 लिंग : पुरुष                 | CRD1172592<br>फोटो उपलब्ध | 114<br>निर्वाचक का नाम : गीता<br>पति का नाम: लक्ष्मण<br>गृह संख्या : 299<br>उम्र : 55 लिंग : महिला                | RJ/16/135/088019<br>फोटो उपलब्ध |
| 115<br>निर्वाचक का नाम : मांगुनाथ<br>पिता का नाम: शंकर<br>गृह संख्या : 300<br>उम्र : 45 लिंग : पुरुष  | CRD1559350<br>फोटो उपलब्ध | 116<br>निर्वाचक का नाम : चिराग रावल जोगी<br>पिता का नाम: मंगुनाथ रावल<br>गृह संख्या : 300<br>उम्र : 20 लिंग : पुरुष | RAG1967538<br>फोटो उपलब्ध | 117<br>निर्वाचक का नाम : बन्सीलाल<br>पिता का नाम: शंकर<br>गृह संख्या : 301<br>उम्र : 43 लिंग : पुरुष              | CRD1172600<br>फोटो उपलब्ध       |
| 118<br>निर्वाचक का नाम : नर्वदा<br>पति का नाम: बन्सीलाल<br>गृह संख्या : 301<br>उम्र : 41 लिंग : महिला | CRD1417724<br>फोटो उपलब्ध | 119<br>निर्वाचक का नाम : निलेश जोगी<br>पिता का नाम: बन्सीलाल जोगी<br>गृह संख्या : 301<br>उम्र : 26 लिंग : पुरुष     | RAG1832179<br>फोटो उपलब्ध | 120<br>निर्वाचक का नाम : शिल्पा जोगी<br>पिता का नाम: बन्सीलाल जोगी<br>गृह संख्या : 301<br>उम्र : 22 लिंग : महिला  | RAG2138220<br>फोटो उपलब्ध       |

|     |                  |   |     |                  |  |     |                  |   |
|-----|------------------|---|-----|------------------|--|-----|------------------|---|
| 121 | RJ/16/135/088046 | निर्वाचक का नाम : धुलजी<br>पिता का नाम: हिरजी<br>गृह संख्या : 302<br>उम्र : 74 लिंग : पुरुष                 | 122 | RAG0062075       | निर्वाचक का नाम : धुली<br>पिता का नाम: धुलजी<br>गृह संख्या : 302<br>उम्र : 68 लिंग : महिला               | 123 | CRD1172618       | निर्वाचक का नाम : देवचन्द<br>पिता का नाम: धुलजी<br>गृह संख्या : 303<br>उम्र : 43 लिंग : पुरुष           |
| 124 | CRD1172626       | निर्वाचक का नाम : राधा<br>पति का नाम: देवचन्द<br>गृह संख्या : 303<br>उम्र : 41 लिंग : महिला                 | 125 | CRD1172634       | निर्वाचक का नाम : नाथू<br>पिता का नाम: भेमजी<br>गृह संख्या : 304<br>उम्र : 65 लिंग : पुरुष               | 126 | RAG0102475       | निर्वाचक का नाम : केशव<br>पिता का नाम: नाथू<br>गृह संख्या : 304<br>उम्र : 48 लिंग : पुरुष               |
| 127 | CRD1172659       | निर्वाचक का नाम : राजू<br>पिता का नाम: नाथू<br>गृह संख्या : 305<br>उम्र : 43 लिंग : पुरुष                   | 128 | RAG0062521       | निर्वाचक का नाम : लीला<br>पति का नाम: राजू<br>गृह संख्या : 305<br>उम्र : 41 लिंग : महिला                 | 129 | RAG0062539       | निर्वाचक का नाम : ओंकार नाथ<br>पिता का नाम: नाथु<br>गृह संख्या : 305<br>उम्र : 39 लिंग : पुरुष          |
| 130 | RAG0394478       | निर्वाचक का नाम : सूमित्र<br>पति का नाम: ओंकारनाथ<br>गृह संख्या : 305<br>उम्र : 38 लिंग : महिला             | 131 | RAG0970483       | निर्वाचक का नाम : मुकेशनाथ<br>पिता का नाम: नाथु<br>गृह संख्या : 306<br>उम्र : 29 लिंग : पुरुष            | 132 | CRD1172675       | निर्वाचक का नाम : सुरज<br>पति का नाम: शंकर<br>गृह संख्या : 307<br>उम्र : 63 लिंग : महिला                |
| 133 | CRD1172691       | निर्वाचक का नाम : दिनेश<br>पिता का नाम: शंकर<br>गृह संख्या : 307<br>उम्र : 43 लिंग : पुरुष                  | 134 | RAG0394486       | निर्वाचक का नाम : तारा<br>पिता का नाम: लक्ष्मण<br>गृह संख्या : 307<br>उम्र : 42 लिंग : महिला             | 135 | CRD1417732       | निर्वाचक का नाम : हाकेर<br>पति का नाम: कला<br>गृह संख्या : 308<br>उम्र : 74 लिंग : महिला                |
| 136 | RJ/16/135/087673 | निर्वाचक का नाम : कला<br>पिता का नाम: वालजी<br>गृह संख्या : 309<br>उम्र : 75 लिंग : पुरुष                   | 137 | CRD1559376       | निर्वाचक का नाम : भंवरलाल अहारी<br>पिता का नाम: कला अहारी<br>गृह संख्या : 310<br>उम्र : 43 लिंग : पुरुष  | 138 | CRD1636109       | निर्वाचक का नाम : दिनेश<br>पिता का नाम: कला<br>गृह संख्या : 311<br>उम्र : 43 लिंग : पुरुष               |
| 139 | CRD1559384       | निर्वाचक का नाम : दुर्गा<br>पति का नाम: दिनेश<br>गृह संख्या : 311<br>उम्र : 41 लिंग : महिला                 | 140 | RAG1904713       | निर्वाचक का नाम : पायल अहारी<br>पिता का नाम: दिनेश अहारी<br>गृह संख्या : 311<br>उम्र : 21 लिंग : महिला   | 141 | RJ/16/135/088030 | निर्वाचक का नाम : अमृत लाल<br>पिता का नाम: रूपा<br>गृह संख्या : 312<br>उम्र : 82 लिंग : पुरुष           |
| 142 | CRD1681964       | निर्वाचक का नाम : रम्भा<br>पति का नाम: अमृत लाल<br>गृह संख्या : 312<br>उम्र : 77 लिंग : महिला               | 143 | CRD1682731       | निर्वाचक का नाम : थावरचन्द<br>पिता का नाम: अमृतलाल<br>गृह संख्या : 313<br>उम्र : 49 लिंग : पुरुष         | 144 | CRD1682723       | निर्वाचक का नाम : सीमा<br>पति का नाम: थावरचन्द<br>गृह संख्या : 313<br>उम्र : 43 लिंग : महिला            |
| 145 | RAG1900190       | निर्वाचक का नाम : कुलदीप अहारी<br>पिता का नाम: थावरचांद अहारी<br>गृह संख्या : 313<br>उम्र : 21 लिंग : पुरुष | 146 | RJ/16/135/087641 | निर्वाचक का नाम : दिलीप कुमार<br>पिता का नाम: अमृत लाल<br>गृह संख्या : 314<br>उम्र : 56 लिंग : पुरुष     | 147 | RJ/16/135/087618 | निर्वाचक का नाम : मन्जुला देवी<br>पति का नाम: दिलीप कुमार<br>गृह संख्या : 314<br>उम्र : 55 लिंग : महिला |
| 148 | CRD2107217       | निर्वाचक का नाम : कमला<br>पति का नाम: अशोक कुमार<br>गृह संख्या : 314<br>उम्र : 54 लिंग : महिला              | 149 | RAG1719566       | निर्वाचक का नाम : कलावती अहारी<br>पिता का नाम: दिलीप कुमार<br>गृह संख्या : 314<br>उम्र : 23 लिंग : महिला | 150 | CRD2107522       | निर्वाचक का नाम : अशोक कुमार<br>पिता का नाम: अमृत लाल<br>गृह संख्या : 315<br>उम्र : 54 लिंग : पुरुष     |

|  |                  |   |                  |  |                  |
|--|------------------|---|------------------|--|------------------|
| 151<br>निर्वाचक का नाम : रेखा<br>पति का नाम: अशोक<br>गृह संख्या : 315<br>उम्र : 41 लिंग : महिला                | RAG0772400       | 152<br>निर्वाचक का नाम : मनीषा<br>पिता का नाम: अशोक<br>गृह संख्या : 315<br>उम्र : 26 लिंग : महिला                 | RAG1467745       | 153<br>निर्वाचक का नाम : कोदरा<br>पिता का नाम: रूपा<br>गृह संख्या : 316<br>उम्र : 77 लिंग : पुरुष        | RJ/16/135/087156 |
| 154<br>निर्वाचक का नाम : चम्पा<br>पति का नाम: कोदरा<br>गृह संख्या : 316<br>उम्र : 73 लिंग : महिला              | RJ/16/135/087160 | 155<br>निर्वाचक का नाम : कान्ति लाल<br>पिता का नाम: रूप्सी<br>गृह संख्या : 317<br>उम्र : 64 लिंग : पुरुष          | RJ/16/135/088084 | 156<br>निर्वाचक का नाम : शारदा<br>पति का नाम: कान्ति लाल<br>गृह संख्या : 317<br>उम्र : 62 लिंग : महिला   | CRD1559392       |
| 157<br>निर्वाचक का नाम : हीरालाल<br>पिता का नाम: कान्तिलाल<br>गृह संख्या : 317<br>उम्र : 38 लिंग : पुरुष       | RAG0394502       | 158<br>निर्वाचक का नाम : मरियम<br>पति का नाम: हिरालाल<br>गृह संख्या : 317<br>उम्र : 28 लिंग : महिला               | RAG1055326       | 159<br>निर्वाचक का नाम : हरिप्रकाश<br>पिता का नाम: कोदरा<br>गृह संख्या : 318<br>उम्र : 35 लिंग : पुरुष   | RAG0905711       |
| 160<br>निर्वाचक का नाम : मोहनलाल<br>पिता का नाम: कोदरा<br>गृह संख्या : 318<br>उम्र : 32 लिंग : पुरुष           | RAG0905505       | 161<br>निर्वाचक का नाम : जीजा अहारी<br>पति का नाम: हरी प्रकाश अहारी<br>गृह संख्या : 318<br>उम्र : 32 लिंग : महिला | RAG1675552       | 162<br>निर्वाचक का नाम : हिरा लाल<br>पिता का नाम: अमृत लाल<br>गृह संख्या : 319<br>उम्र : 62 लिंग : पुरुष | RJ/16/135/087157 |
| 163<br>निर्वाचक का नाम : जीजा<br>पति का नाम: हिरालाल<br>गृह संख्या : 319<br>उम्र : 53 लिंग : महिला             | CRD1417740       | 164<br>निर्वाचक का नाम : मणी लाल<br>पिता का नाम: हकरा<br>गृह संख्या : 320<br>उम्र : 62 लिंग : पुरुष               | RJ/16/135/087597 | 165<br>निर्वाचक का नाम : मोती<br>पति का नाम: मणी लाल<br>गृह संख्या : 320<br>उम्र : 58 लिंग : महिला       | RJ/16/135/087263 |
| 166<br>निर्वाचक का नाम : प्रकाश<br>पिता का नाम: मणी लाल<br>गृह संख्या : 320<br>उम्र : 38 लिंग : पुरुष          | CRD1779677       | 167<br>निर्वाचक का नाम : रक्षा<br>पति का नाम: रामचन्द्र<br>गृह संख्या : 320<br>उम्र : 28 लिंग : महिला             | RAG1255348       | 168<br>निर्वाचक का नाम : नर्वदा<br>पति का नाम: प्रकाश<br>गृह संख्या : 320<br>उम्र : 28 लिंग : महिला      | RAG1255355       |
| 169<br>निर्वाचक का नाम : रामचन्द्र<br>पिता का नाम: मणिलाल<br>गृह संख्या : 320<br>उम्र : 28 लिंग : पुरुष        | RAG1255363       | 170<br>निर्वाचक का नाम : निलेश<br>पिता का नाम: मणिलाल<br>गृह संख्या : 320<br>उम्र : 27 लिंग : पुरुष               | RAG1255371       | 171<br>निर्वाचक का नाम : लक्ष्मण<br>पिता का नाम: हकरा<br>गृह संख्या : 321<br>उम्र : 54 लिंग : पुरुष      | RJ/16/135/088037 |
| 172<br>निर्वाचक का नाम : राधा<br>पति का नाम: लक्ष्मण<br>गृह संख्या : 321<br>उम्र : 54 लिंग : महिला             | CRD1172725       | 173<br>निर्वाचक का नाम : मनीषा अहारी<br>पति का नाम: मुकेश अहारी<br>गृह संख्या : 321<br>उम्र : 32 लिंग : महिला     | RAG1841436       | 174<br>निर्वाचक का नाम : मुकेश<br>पिता का नाम: लक्ष्मण<br>गृह संख्या : 321<br>उम्र : 29 लिंग : पुरुष     | RAG1125897       |
| 175<br>निर्वाचक का नाम : पवन अहारी<br>पिता का नाम: लक्ष्मण अहारी<br>गृह संख्या : 321<br>उम्र : 22 लिंग : पुरुष | RAG1847276       | 176<br>निर्वाचक का नाम : रूप<br>पति का नाम: रूपण<br>गृह संख्या : 322<br>उम्र : 59 लिंग : महिला                    | CRD1417757       | 177<br>निर्वाचक का नाम : विरमल<br>पिता का नाम: रूपण<br>गृह संख्या : 322<br>उम्र : 52 लिंग : पुरुष        | CRD1634831       |
| 178<br>निर्वाचक का नाम : शान्ती<br>पति का नाम: विरमल<br>गृह संख्या : 322<br>उम्र : 47 लिंग : महिला             | CRD1634849       | 179<br>निर्वाचक का नाम : जितेंद्र अहारी<br>माता का नाम: रूप<br>गृह संख्या : 322<br>उम्र : 31 लिंग : पुरुष         | RAG1720002       | 180<br>निर्वाचक का नाम : हिना अहारी<br>पिता का नाम: रूपण<br>गृह संख्या : 322<br>उम्र : 29 लिंग : महिला   | RAG1719731       |

|     |                  |  |             |     |            |   |             |     |            |   |             |
|-----|------------------|--|-------------|-----|------------|---|-------------|-----|------------|---|-------------|
| 181 | RAG1720028       | निर्वाचक का नाम : ललिता<br>अन्य: रूप<br>गृह संख्या : 322<br>उम्र : 28 लिंग : महिला               | फोटो उपलब्ध | 182 | CRD2009991 | निर्वाचक का नाम : मुकेश<br>पिता का नाम: रूपण<br>गृह संख्या : 323<br>उम्र : 42 लिंग : पुरुष                    | फोटो उपलब्ध | 183 | RAG1719970 | निर्वाचक का नाम : सुशीला अहारी<br>पति का नाम: मुकेश<br>गृह संख्या : 323<br>उम्र : 31 लिंग : महिला         | फोटो उपलब्ध |
| 184 | CRD2008993       | निर्वाचक का नाम : सेवा नाथ<br>पिता का नाम: वेलजी<br>गृह संख्या : 324<br>उम्र : 55 लिंग : पुरुष   | फोटो उपलब्ध | 185 | CRD2009009 | निर्वाचक का नाम : सीता<br>पति का नाम: सेवानाथ<br>गृह संख्या : 324<br>उम्र : 53 लिंग : महिला                   | फोटो उपलब्ध | 186 | RAG1899608 | निर्वाचक का नाम : राजुनाथ रावल<br>पिता का नाम: सेवानाथ रावल<br>गृह संख्या : 324<br>उम्र : 21 लिंग : पुरुष | फोटो उपलब्ध |
| 187 | RJ/16/135/087634 | निर्वाचक का नाम : रामू नाथ<br>पिता का नाम: वेलजी<br>गृह संख्या : 325<br>उम्र : 53 लिंग : पुरुष   | फोटो उपलब्ध | 188 | RAG1845304 | निर्वाचक का नाम : इंदू देवी जोगी<br>पति का नाम: रामूनाथ जोगी<br>गृह संख्या : 325<br>उम्र : 53 लिंग : महिला    | फोटो उपलब्ध | 189 | RAG1255389 | निर्वाचक का नाम : बदीनाथ<br>पिता का नाम: रामूनाथ<br>गृह संख्या : 325<br>उम्र : 28 लिंग : पुरुष            | फोटो उपलब्ध |
| 190 | RAG1255397       | निर्वाचक का नाम : दिनेशनाथ<br>पिता का नाम: रामूनाथ<br>गृह संख्या : 325<br>उम्र : 27 लिंग : पुरुष | फोटो उपलब्ध | 191 | RAG1845288 | निर्वाचक का नाम : सीमा जोगी<br>पति का नाम: दिनेशनाथ जोगी<br>गृह संख्या : 325<br>उम्र : 24 लिंग : महिला        | फोटो उपलब्ध | 192 | CRD1559400 | निर्वाचक का नाम : कान्ति लाल<br>पिता का नाम: दलाजी<br>गृह संख्या : 327<br>उम्र : 62 लिंग : पुरुष          | फोटो उपलब्ध |
| 193 | CRD1559418       | निर्वाचक का नाम : सोमी<br>पति का नाम: कान्ति लाल<br>गृह संख्या : 327<br>उम्र : 61 लिंग : महिला   | फोटो उपलब्ध | 194 | RAG2087203 | निर्वाचक का नाम : किशनलाल अहारी<br>पिता का नाम: कान्तिलाल अहारी<br>गृह संख्या : 327<br>उम्र : 25 लिंग : पुरुष | फोटो उपलब्ध | 195 | RAG2087229 | निर्वाचक का नाम : सुगना अहारी<br>पति का नाम: किशनलाल अहारी<br>गृह संख्या : 327<br>उम्र : 21 लिंग : महिला  | फोटो उपलब्ध |
| 196 | CRD2107555       | निर्वाचक का नाम : उदयलाल<br>पिता का नाम: कान्तिलाल<br>गृह संख्या : 328<br>उम्र : 40 लिंग : पुरुष | फोटो उपलब्ध | 197 | RAG1406081 | निर्वाचक का नाम : सरस्वती<br>पति का नाम: उदयलाल<br>गृह संख्या : 328<br>उम्र : 40 लिंग : महिला                 | फोटो उपलब्ध | 198 | RAG0905935 | निर्वाचक का नाम : मणी<br>पति का नाम: धुलेश्वर<br>गृह संख्या : 329<br>उम्र : 30 लिंग : महिला               | फोटो उपलब्ध |
| 199 | RJ/16/135/087627 | निर्वाचक का नाम : लक्ष्मण<br>पिता का नाम: पेमजी<br>गृह संख्या : 330<br>उम्र : 67 लिंग : पुरुष    | फोटो उपलब्ध | 200 | CRD2009173 | निर्वाचक का नाम : रमेश<br>पिता का नाम: लक्ष्मण<br>गृह संख्या : 330<br>उम्र : 47 लिंग : पुरुष                  | फोटो उपलब्ध | 201 | CRD2009181 | निर्वाचक का नाम : राजु<br>पति का नाम: रमेश<br>गृह संख्या : 331<br>उम्र : 41 लिंग : महिला                  | फोटो उपलब्ध |
| 202 | CRD1559426       | निर्वाचक का नाम : शंकर<br>पिता का नाम: राजेंग<br>गृह संख्या : 332<br>उम्र : 72 लिंग : पुरुष      | फोटो उपलब्ध | 203 | CRD1559434 | निर्वाचक का नाम : लक्ष्मण<br>पिता का नाम: मोगजी<br>गृह संख्या : 334<br>उम्र : 56 लिंग : पुरुष                 | फोटो उपलब्ध | 204 | RAG0062455 | निर्वाचक का नाम : मनजी<br>पिता का नाम: मोगजी<br>गृह संख्या : 335<br>उम्र : 52 लिंग : पुरुष                | फोटो उपलब्ध |
| 205 | RAG0970517       | निर्वाचक का नाम : मन्जु<br>पति का नाम: प्रकाश<br>गृह संख्या : 335<br>उम्र : 43 लिंग : महिला      | फोटो उपलब्ध | 206 | RAG1554575 | निर्वाचक का नाम : उमेश<br>पिता का नाम: मंनजी<br>गृह संख्या : 335<br>उम्र : 24 लिंग : पुरुष                    | फोटो उपलब्ध | 207 | CRD1559442 | निर्वाचक का नाम : वालेंग<br>पिता का नाम: डूंगर<br>गृह संख्या : 337<br>उम्र : 56 लिंग : पुरुष              | फोटो उपलब्ध |
| 208 | RAG0394510       | निर्वाचक का नाम : राम चन्दर<br>पिता का नाम: डूंगर<br>गृह संख्या : 338<br>उम्र : 52 लिंग : पुरुष  | फोटो उपलब्ध | 209 | RAG0970525 | निर्वाचक का नाम : पुरुषोत्तम<br>पिता का नाम: शंकर<br>गृह संख्या : 340<br>उम्र : 35 लिंग : पुरुष               | फोटो उपलब्ध | 210 | RAG0970533 | निर्वाचक का नाम : शान्ति<br>पति का नाम: पुरुषोत्तम<br>गृह संख्या : 340<br>उम्र : 31 लिंग : महिला          | फोटो उपलब्ध |

|  |                         |  |                         |   |                         |
|--|-------------------------|--|-------------------------|---|-------------------------|
| <p>211</p> <p>निर्वाचक का नाम : दीपिका परमार<br/>पिता का नाम: पुरुषोत्तम<br/>गृह संख्या : 340<br/>उम्र : 20 लिंग : महिला</p> <p>फोटो उपलब्ध</p>    | <p>RAG1941327</p>       | <p>212</p> <p>निर्वाचक का नाम : हरिश<br/>पिता का नाम: हलिया<br/>गृह संख्या : 341<br/>उम्र : 49 लिंग : पुरुष</p> <p>फोटो उपलब्ध</p>                 | <p>CRD1172741</p>       | <p>213</p> <p>निर्वाचक का नाम : सविता<br/>पिता का नाम: हरिश<br/>गृह संख्या : 341<br/>उम्र : 47 लिंग : महिला</p> <p>फोटो उपलब्ध</p>          | <p>CRD2107316</p>       |
| <p>214</p> <p>निर्वाचक का नाम : देव चन्द<br/>पिता का नाम: कुरा<br/>गृह संख्या : 342<br/>उम्र : 72 लिंग : पुरुष</p> <p>फोटो उपलब्ध</p>              | <p>CRD1635325</p>       | <p>215</p> <p>निर्वाचक का नाम : गंगा<br/>पिता का नाम: देव चन्द<br/>गृह संख्या : 342<br/>उम्र : 71 लिंग : महिला</p> <p>फोटो उपलब्ध</p>              | <p>CRD1681915</p>       | <p>216</p> <p>निर्वाचक का नाम : हूरमा<br/>पिता का नाम: हलिया<br/>गृह संख्या : 342<br/>उम्र : 56 लिंग : पुरुष</p> <p>फोटो उपलब्ध</p>         | <p>RJ/16/135/088057</p> |
| <p>217</p> <p>निर्वाचक का नाम : शंकर लाल<br/>पिता का नाम: देव चन्द<br/>गृह संख्या : 342<br/>उम्र : 54 लिंग : पुरुष</p> <p>फोटो उपलब्ध</p>          | <p>CRD1681923</p>       | <p>218</p> <p>निर्वाचक का नाम : जीजा<br/>पिता का नाम: हूरमा<br/>गृह संख्या : 342<br/>उम्र : 54 लिंग : महिला</p> <p>फोटो उपलब्ध</p>                 | <p>RJ/16/135/088058</p> | <p>219</p> <p>निर्वाचक का नाम : मन्जुला<br/>पिता का नाम: शंकरलाल<br/>गृह संख्या : 342<br/>उम्र : 52 लिंग : महिला</p> <p>फोटो उपलब्ध</p>     | <p>CRD1682780</p>       |
| <p>220</p> <p>निर्वाचक का नाम : वन्शीलाल<br/>पिता का नाम: देवचन्द<br/>गृह संख्या : 342<br/>उम्र : 42 लिंग : पुरुष</p> <p>फोटो उपलब्ध</p>           | <p>CRD2007250</p>       | <p>221</p> <p>निर्वाचक का नाम : जया<br/>पिता का नाम: बंसीलाल<br/>गृह संख्या : 342<br/>उम्र : 36 लिंग : महिला</p> <p>फोटो उपलब्ध</p>                | <p>RAG0102517</p>       | <p>222</p> <p>निर्वाचक का नाम : हेमन्द्र<br/>पिता का नाम: हूरमा<br/>गृह संख्या : 342<br/>उम्र : 33 लिंग : पुरुष</p> <p>फोटो उपलब्ध</p>      | <p>RAG0970541</p>       |
| <p>223</p> <p>निर्वाचक का नाम : फुलवती<br/>पिता का नाम: प्रेमशंकर<br/>गृह संख्या : 342<br/>उम्र : 33 लिंग : पुरुष</p> <p>फोटो उपलब्ध</p>           | <p>RAG1010206</p>       | <p>224</p> <p>निर्वाचक का नाम : प्रेमशंकर<br/>पिता का नाम: हूरमा<br/>गृह संख्या : 342<br/>उम्र : 31 लिंग : महिला</p> <p>फोटो उपलब्ध</p>            | <p>RAG0970558</p>       | <p>225</p> <p>निर्वाचक का नाम : आशीष<br/>पिता का नाम: शंकरलाल<br/>गृह संख्या : 342<br/>उम्र : 23 लिंग : पुरुष</p> <p>फोटो उपलब्ध</p>        | <p>RAG1606631</p>       |
| <p>226</p> <p>निर्वाचक का नाम : मणी लाल<br/>पिता का नाम: भाणा<br/>गृह संख्या : 343<br/>उम्र : 59 लिंग : पुरुष</p> <p>फोटो उपलब्ध</p>               | <p>CRD1417807</p>       | <p>227</p> <p>निर्वाचक का नाम : मोती<br/>पिता का नाम: मणी लाल<br/>गृह संख्या : 343<br/>उम्र : 56 लिंग : महिला</p> <p>फोटो उपलब्ध</p>               | <p>RJ/16/135/087700</p> | <p>228</p> <p>निर्वाचक का नाम : आशीष अहारी<br/>पिता का नाम: मणिलाल<br/>गृह संख्या : 343<br/>उम्र : 26 लिंग : पुरुष</p> <p>फोटो उपलब्ध</p>   | <p>RAG1719467</p>       |
| <p>229</p> <p>निर्वाचक का नाम : सुरता अहारी<br/>पिता का नाम: आशीष<br/>गृह संख्या : 343<br/>उम्र : 24 लिंग : महिला</p> <p>फोटो उपलब्ध</p>           | <p>RAG1683846</p>       | <p>230</p> <p>निर्वाचक का नाम : सुभाष अहारी<br/>पिता का नाम: मणिलाल<br/>गृह संख्या : 343<br/>उम्र : 24 लिंग : पुरुष</p> <p>फोटो उपलब्ध</p>         | <p>RAG1719764</p>       | <p>231</p> <p>निर्वाचक का नाम : लक्ष्मण<br/>पिता का नाम: भाणा<br/>गृह संख्या : 344<br/>उम्र : 68 लिंग : पुरुष</p> <p>फोटो उपलब्ध</p>        | <p>CRD1417815</p>       |
| <p>232</p> <p>निर्वाचक का नाम : कल्पना अहारी<br/>पिता का नाम: लक्ष्मण अहारी<br/>गृह संख्या : 344<br/>उम्र : 25 लिंग : महिला</p> <p>फोटो उपलब्ध</p> | <p>RAG1892041</p>       | <p>233</p> <p>निर्वाचक का नाम : चम्पा<br/>पिता का नाम: राम जी<br/>गृह संख्या : 345<br/>उम्र : 83 लिंग : महिला</p> <p>फोटो उपलब्ध</p>               | <p>CRD1417823</p>       | <p>234</p> <p>निर्वाचक का नाम : नाती<br/>पिता का नाम: रामजी<br/>गृह संख्या : 345<br/>उम्र : 37 लिंग : महिला</p> <p>फोटो उपलब्ध</p>          | <p>RAG0258020</p>       |
| <p>235</p> <p>निर्वाचक का नाम : धनजी<br/>पिता का नाम: पूजा<br/>गृह संख्या : 346<br/>उम्र : 71 लिंग : पुरुष</p> <p>फोटो उपलब्ध</p>                  | <p>RJ/16/135/088100</p> | <p>236</p> <p>निर्वाचक का नाम : हाकेर<br/>पिता का नाम: धनजी<br/>गृह संख्या : 346<br/>उम्र : 68 लिंग : महिला</p> <p>फोटो उपलब्ध</p>                 | <p>CRD1417831</p>       | <p>237</p> <p>निर्वाचक का नाम : राजेंद्र<br/>पिता का नाम: धनजी<br/>गृह संख्या : 346<br/>उम्र : 27 लिंग : पुरुष</p> <p>फोटो उपलब्ध</p>       | <p>RAG1304526</p>       |
| <p>238</p> <p>निर्वाचक का नाम : महेन्द्र<br/>पिता का नाम: कुबेर<br/>गृह संख्या : 347<br/>उम्र : 58 लिंग : पुरुष</p> <p>फोटो उपलब्ध</p>             | <p>RJ/16/135/088015</p> | <p>239</p> <p>निर्वाचक का नाम : नर्वदा देवी<br/>पिता का नाम: महेन्द्र कुमार<br/>गृह संख्या : 347<br/>उम्र : 56 लिंग : महिला</p> <p>फोटो उपलब्ध</p> | <p>CRD1417849</p>       | <p>240</p> <p>निर्वाचक का नाम : हरीश<br/>पिता का नाम: महेन्द्र कुमार<br/>गृह संख्या : 347<br/>उम्र : 28 लिंग : पुरुष</p> <p>फोटो उपलब्ध</p> | <p>RAG1055417</p>       |

|     |                  |   |     |                  |  |     |                  |   |
|-----|------------------|---|-----|------------------|--|-----|------------------|---|
| 241 | RAG1542836       | निर्वाचक का नाम : आशीष<br>पिता का नाम: महेंद्र<br>गृह संख्या : 347<br>उम्र : 25 लिंग : पुरुष                | 242 | RAG1719426       | निर्वाचक का नाम : खुशबू अहारी<br>पिता का नाम: महेंद्र<br>गृह संख्या : 347<br>उम्र : 23 लिंग : महिला            | 243 | CRD1417864       | निर्वाचक का नाम : महेन्द्र<br>पिता का नाम: धनजी<br>गृह संख्या : 348<br>उम्र : 46 लिंग : पुरुष         |
| 244 | CRD1417856       | निर्वाचक का नाम : कुसुम<br>पति का नाम: महेन्द्र<br>गृह संख्या : 348<br>उम्र : 44 लिंग : महिला               | 245 | CRD1172766       | निर्वाचक का नाम : दिनेशचंद्र कलासुआ<br>पिता का नाम: धनजी<br>गृह संख्या : 348<br>उम्र : 44 लिंग : पुरुष         | 246 | RAG0062760       | निर्वाचक का नाम : जमना<br>पति का नाम: दिनेशचंद्र कलासुआ<br>गृह संख्या : 348<br>उम्र : 38 लिंग : महिला |
| 247 | RAG0516492       | निर्वाचक का नाम : सुरजमल<br>पिता का नाम: धनजी<br>गृह संख्या : 348<br>उम्र : 32 लिंग : पुरुष                 | 248 | RAG0394551       | निर्वाचक का नाम : प्रकाश<br>पिता का नाम: मोगजी<br>गृह संख्या : 351<br>उम्र : 38 लिंग : पुरुष                   | 249 | RAG0381004       | निर्वाचक का नाम : मनिषा<br>पति का नाम: विजयपाल<br>गृह संख्या : 351<br>उम्र : 36 लिंग : महिला          |
| 250 | CRD1559467       | निर्वाचक का नाम : चम्पा<br>पति का नाम: शंकर<br>गृह संख्या : 352<br>उम्र : 65 लिंग : महिला                   | 251 | RAG1125947       | निर्वाचक का नाम : निरमा परमार<br>पति का नाम: देवीलाल परमार<br>गृह संख्या : 352<br>उम्र : 28 लिंग : महिला       | 252 | CRD1559475       | निर्वाचक का नाम : रतनलाल<br>पिता का नाम: शंकर<br>गृह संख्या : 353<br>उम्र : 43 लिंग : पुरुष           |
| 253 | RAG1925585       | निर्वाचक का नाम : राजकुमार परमार<br>पिता का नाम: रतनलाल परमार<br>गृह संख्या : 353<br>उम्र : 22 लिंग : पुरुष | 254 | RAG1925932       | निर्वाचक का नाम : राकेश कुमार परमार<br>पिता का नाम: रतनलाल परमार<br>गृह संख्या : 353<br>उम्र : 21 लिंग : पुरुष | 255 | CRD1779719       | निर्वाचक का नाम : देवीलाल<br>पिता का नाम: शंकर<br>गृह संख्या : 354<br>उम्र : 41 लिंग : पुरुष          |
| 256 | CRD1559483       | निर्वाचक का नाम : सुशीला<br>पति का नाम: रतनलाल<br>गृह संख्या : 354<br>उम्र : 41 लिंग : महिला                | 257 | CRD1681600       | निर्वाचक का नाम : केसर<br>पति का नाम: कला<br>गृह संख्या : 355<br>उम्र : 66 लिंग : महिला                        | 258 | RAG1295971       | निर्वाचक का नाम : सीता<br>पति का नाम: हर्ष<br>गृह संख्या : 355<br>उम्र : 28 लिंग : महिला              |
| 259 | CRD1172782       | निर्वाचक का नाम : बन्सीलाल<br>पिता का नाम: कला<br>गृह संख्या : 356<br>उम्र : 41 लिंग : पुरुष                | 260 | CRD1779768       | निर्वाचक का नाम : ललिता<br>पति का नाम: बंशीलाल<br>गृह संख्या : 356<br>उम्र : 40 लिंग : महिला                   | 261 | RJ/16/135/087691 | निर्वाचक का नाम : नाना<br>पिता का नाम: रूपा<br>गृह संख्या : 357<br>उम्र : 85 लिंग : पुरुष             |
| 262 | RJ/16/135/087690 | निर्वाचक का नाम : भूरी<br>पति का नाम: नाना<br>गृह संख्या : 357<br>उम्र : 82 लिंग : महिला                    | 263 | RJ/16/135/087732 | निर्वाचक का नाम : सोमा<br>पिता का नाम: पेमजी<br>गृह संख्या : 358<br>उम्र : 63 लिंग : पुरुष                     | 264 | CRD1681592       | निर्वाचक का नाम : शान्ता<br>पति का नाम: सोमा<br>गृह संख्या : 358<br>उम्र : 60 लिंग : महिला            |
| 265 | CRD1779610       | निर्वाचक का नाम : मुकेश<br>पिता का नाम: सोमा<br>गृह संख्या : 358<br>उम्र : 38 लिंग : पुरुष                  | 266 | RAG1467752       | निर्वाचक का नाम : लालशंकर<br>पिता का नाम: सोमा<br>गृह संख्या : 358<br>उम्र : 31 लिंग : पुरुष                   | 267 | RAG1467760       | निर्वाचक का नाम : विनोद<br>पिता का नाम: सोमा<br>गृह संख्या : 358<br>उम्र : 26 लिंग : पुरुष            |
| 268 | RAG0772004       | निर्वाचक का नाम : कालुराम<br>पिता का नाम: शंकर<br>गृह संख्या : 359<br>उम्र : 33 लिंग : पुरुष                | 269 | RAG1010396       | निर्वाचक का नाम : सुमित्रा<br>पति का नाम: कालुराम<br>गृह संख्या : 359<br>उम्र : 31 लिंग : महिला                | 270 | CRD1417880       | निर्वाचक का नाम : विमला<br>पति का नाम: शंकर<br>गृह संख्या : 360<br>उम्र : 64 लिंग : महिला             |

|     |                  |   |             |     |                  |  |             |     |                  |  |             |
|-----|------------------|---|-------------|-----|------------------|--|-------------|-----|------------------|--|-------------|
| 271 | RAG1255421       | निर्वाचक का नाम : प्रविण<br>पिता का नाम: शंकर<br>गृह संख्या : 360<br>उम्र : 28 लिंग : पुरुष             | फोटो उपलब्ध | 272 | CRD1779602       | निर्वाचक का नाम : दिनेश<br>पिता का नाम: शंकर<br>गृह संख्या : 361<br>उम्र : 38 लिंग : पुरुष                 | फोटो उपलब्ध | 273 | RAG1255447       | निर्वाचक का नाम : राधा<br>पति का नाम: दिनेश<br>गृह संख्या : 361<br>उम्र : 28 लिंग : महिला                | फोटो उपलब्ध |
| 274 | RJ/16/135/088097 | निर्वाचक का नाम : प्रभू<br>पिता का नाम: प्रेमजी<br>गृह संख्या : 362<br>उम्र : 55 लिंग : पुरुष           | फोटो उपलब्ध | 275 | RAG2124394       | निर्वाचक का नाम : राहुल अहारी<br>पिता का नाम: प्रभुलाल अहारी<br>गृह संख्या : 362<br>उम्र : 20 लिंग : पुरुष | फोटो उपलब्ध | 276 | CRD1681774       | निर्वाचक का नाम : दुर्गा<br>पति का नाम: प्रभु<br>गृह संख्या : 363<br>उम्र : 44 लिंग : महिला              | फोटो उपलब्ध |
| 277 | CRD1779362       | निर्वाचक का नाम : कमलेश<br>पिता का नाम: दीता<br>गृह संख्या : 363<br>उम्र : 43 लिंग : पुरुष              | फोटो उपलब्ध | 278 | RAG1010388       | निर्वाचक का नाम : माया<br>पति का नाम: कमलेश<br>गृह संख्या : 363<br>उम्र : 31 लिंग : महिला                  | फोटो उपलब्ध | 279 | RJ/16/135/088016 | निर्वाचक का नाम : कान्ति लाल<br>पिता का नाम: कुबेर<br>गृह संख्या : 364<br>उम्र : 54 लिंग : पुरुष         | फोटो उपलब्ध |
| 280 | RAG1919786       | निर्वाचक का नाम : दीपक अहारी<br>पिता का नाम: कांतिलाल<br>गृह संख्या : 364<br>उम्र : 21 लिंग : पुरुष     | फोटो उपलब्ध | 281 | RJ/16/135/087733 | निर्वाचक का नाम : नारायण<br>पिता का नाम: कुबेर<br>गृह संख्या : 365<br>उम्र : 52 लिंग : पुरुष               | फोटो उपलब्ध | 282 | CRD1417898       | निर्वाचक का नाम : सुरज<br>पति का नाम: नारायण<br>गृह संख्या : 365<br>उम्र : 49 लिंग : महिला               | फोटो उपलब्ध |
| 283 | RAG1255462       | निर्वाचक का नाम : प्रविण<br>पिता का नाम: नारायण<br>गृह संख्या : 365<br>उम्र : 27 लिंग : पुरुष           | फोटो उपलब्ध | 284 | RJ/16/135/088018 | निर्वाचक का नाम : देव राम<br>पिता का नाम: कुबेर<br>गृह संख्या : 366<br>उम्र : 66 लिंग : पुरुष              | फोटो उपलब्ध | 285 | CRD1417906       | निर्वाचक का नाम : हाजु<br>पति का नाम: देव राम<br>गृह संख्या : 366<br>उम्र : 64 लिंग : महिला              | फोटो उपलब्ध |
| 286 | CRD1172808       | निर्वाचक का नाम : पूंजीलाल<br>पिता का नाम: देवराज<br>गृह संख्या : 367<br>उम्र : 41 लिंग : पुरुष         | फोटो उपलब्ध | 287 | RAG0559856       | निर्वाचक का नाम : सीता<br>पति का नाम: पूंजीलाल<br>गृह संख्या : 367<br>उम्र : 34 लिंग : महिला               | फोटो उपलब्ध | 288 | RAG0949248       | निर्वाचक का नाम : सुनील कुमार अहारी<br>पिता का नाम: देवराज<br>गृह संख्या : 367<br>उम्र : 30 लिंग : पुरुष | फोटो उपलब्ध |
| 289 | CRD1681808       | निर्वाचक का नाम : विजयपाल<br>पिता का नाम: राजेंद्र<br>गृह संख्या : 369<br>उम्र : 39 लिंग : पुरुष        | फोटो उपलब्ध | 290 | RAG0359364       | निर्वाचक का नाम : माया<br>पति का नाम: विजयपाल<br>गृह संख्या : 369<br>उम्र : 39 लिंग : महिला                | फोटो उपलब्ध | 291 | CRD1417930       | निर्वाचक का नाम : कंकू<br>पति का नाम: अर्जुण<br>गृह संख्या : 370<br>उम्र : 80 लिंग : महिला               | फोटो उपलब्ध |
| 292 | CRD1172816       | निर्वाचक का नाम : कमला<br>पति का नाम: कचरा<br>गृह संख्या : 370<br>उम्र : 70 लिंग : महिला                | फोटो उपलब्ध | 293 | CRD1417948       | निर्वाचक का नाम : कान्ता<br>पति का नाम: अर्जुण<br>गृह संख्या : 370<br>उम्र : 63 लिंग : महिला               | फोटो उपलब्ध | 294 | RAG1605542       | निर्वाचक का नाम : अरूणा<br>पिता का नाम: कचरा<br>गृह संख्या : 370<br>उम्र : 24 लिंग : महिला               | फोटो उपलब्ध |
| 295 | RAG1805266       | निर्वाचक का नाम : गीता अहारी<br>पति का नाम: हलिया अहारी<br>गृह संख्या : 371<br>उम्र : 36 लिंग : महिला   | फोटो उपलब्ध | 296 | RAG0905901       | निर्वाचक का नाम : मुकेश<br>पिता का नाम: कचरा<br>गृह संख्या : 371<br>उम्र : 32 लिंग : पुरुष                 | फोटो उपलब्ध | 297 | RAG1255488       | निर्वाचक का नाम : हलिया<br>पिता का नाम: कचरा<br>गृह संख्या : 371<br>उम्र : 29 लिंग : पुरुष               | फोटो उपलब्ध |
| 298 | RAG1987155       | निर्वाचक का नाम : जयदेवी अहारी<br>पति का नाम: मुकेश अहारी<br>गृह संख्या : 371<br>उम्र : 28 लिंग : महिला | फोटो उपलब्ध | 299 | CRD1417955       | निर्वाचक का नाम : जीवा<br>पिता का नाम: वेसात<br>गृह संख्या : 372<br>उम्र : 66 लिंग : पुरुष                 | फोटो उपलब्ध | 300 | CRD1417963       | निर्वाचक का नाम : कमला<br>पति का नाम: जीवा<br>गृह संख्या : 372<br>उम्र : 64 लिंग : महिला                 | फोटो उपलब्ध |

|  |                           |   |                           |  |                           |
|--|---------------------------|---|---------------------------|--|---------------------------|
| 301<br>निर्वाचक का नाम : जमना<br>पति का नाम: कलु नाथ<br>गृह संख्या : 373<br>उम्र : 82 लिंग : महिला               | CRD2010452<br>फोटो उपलब्ध | 302<br>निर्वाचक का नाम : तेजी<br>पिता का नाम: कलु नाथ<br>गृह संख्या : 373<br>उम्र : 64 लिंग : पुरुष           | CRD1682095<br>फोटो उपलब्ध | 303<br>निर्वाचक का नाम : कंकू<br>पति का नाम: तेजी<br>गृह संख्या : 373<br>उम्र : 62 लिंग : महिला      | CRD2107209<br>फोटो उपलब्ध |
| 304<br>निर्वाचक का नाम : सुखलाल<br>पिता का नाम: तेजीनाथ<br>गृह संख्या : 373<br>उम्र : 28 लिंग : पुरुष            | RAG1502335<br>फोटो उपलब्ध | 305<br>निर्वाचक का नाम : पायल जोगी<br>पिता का नाम: तेजीनाथ जोगी<br>गृह संख्या : 373<br>उम्र : 24 लिंग : महिला | RAG1836972<br>फोटो उपलब्ध | 306<br>निर्वाचक का नाम : राजेश<br>पिता का नाम: तेजीनाथ<br>गृह संख्या : 374<br>उम्र : 40 लिंग : पुरुष | CRD2010445<br>फोटो उपलब्ध |
| 307<br>निर्वाचक का नाम : ममता<br>पति का नाम: राजेश<br>गृह संख्या : 374<br>उम्र : 38 लिंग : महिला                 | RAG0381038<br>फोटो उपलब्ध | 308<br>निर्वाचक का नाम : सोहनलाल<br>पिता का नाम: मणीलाल<br>गृह संख्या : 374<br>उम्र : 33 लिंग : पुरुष         | RAG0771873<br>फोटो उपलब्ध | 309<br>निर्वाचक का नाम : दोला<br>पिता का नाम: कलु नाथ<br>गृह संख्या : 375<br>उम्र : 57 लिंग : पुरुष  | CRD1559517<br>फोटो उपलब्ध |
| 310<br>निर्वाचक का नाम : पारू<br>पति का नाम: दोला<br>गृह संख्या : 375<br>उम्र : 54 लिंग : महिला                  | CRD1779651<br>फोटो उपलब्ध | 311<br>निर्वाचक का नाम : भरत<br>पिता का नाम: कलुनाथ<br>गृह संख्या : 376<br>उम्र : 44 लिंग : पुरुष             | RAG0394585<br>फोटो उपलब्ध | 312<br>निर्वाचक का नाम : पार्वती<br>पति का नाम: भरतनाथ<br>गृह संख्या : 376<br>उम्र : 36 लिंग : महिला | RAG0559864<br>फोटो उपलब्ध |
| 313<br>निर्वाचक का नाम : सोमा<br>पिता का नाम: रूपा<br>गृह संख्या : 377<br>उम्र : 72 लिंग : पुरुष                 | CRD1559525<br>फोटो उपलब्ध | 314<br>निर्वाचक का नाम : कमला<br>पति का नाम: सोमा<br>गृह संख्या : 377<br>उम्र : 70 लिंग : महिला               | CRD1559533<br>फोटो उपलब्ध | 315<br>निर्वाचक का नाम : मीर<br>पति का नाम: मणी लाल<br>गृह संख्या : 377<br>उम्र : 62 लिंग : महिला    | CRD1417989<br>फोटो उपलब्ध |
| 316<br>निर्वाचक का नाम : दशरथ<br>पिता का नाम: मंगलजी<br>गृह संख्या : 377<br>उम्र : 29 लिंग : पुरुष               | RAG1255504<br>फोटो उपलब्ध | 317<br>निर्वाचक का नाम : महेश<br>पिता का नाम: मणीलाल<br>गृह संख्या : 377<br>उम्र : 28 लिंग : पुरुष            | RAG1255512<br>फोटो उपलब्ध | 318<br>निर्वाचक का नाम : शिल्पा अहारी<br>अन्य: सोमा<br>गृह संख्या : 377<br>उम्र : 24 लिंग : महिला    | RAG1690874<br>फोटो उपलब्ध |
| 319<br>निर्वाचक का नाम : निशा अहारी<br>माता का नाम: दशरथ<br>गृह संख्या : 377<br>उम्र : 23 लिंग : महिला           | RAG1719905<br>फोटो उपलब्ध | 320<br>निर्वाचक का नाम : भावना अहारी<br>पति का नाम: महेश अहारी<br>गृह संख्या : 377<br>उम्र : 21 लिंग : महिला  | RAG2118396<br>फोटो उपलब्ध | 321<br>निर्वाचक का नाम : भरतलाल<br>पिता का नाम: मणीलाल<br>गृह संख्या : 379<br>उम्र : 41 लिंग : पुरुष | CRD1779636<br>फोटो उपलब्ध |
| 322<br>निर्वाचक का नाम : मुञ्जी<br>पति का नाम: भरत<br>गृह संख्या : 379<br>उम्र : 36 लिंग : महिला                 | RAG0258350<br>फोटो उपलब्ध | 323<br>निर्वाचक का नाम : हरीशचन्द्र<br>पिता का नाम: मणीलाल<br>गृह संख्या : 379<br>उम्र : 35 लिंग : पुरुष      | RAG0212381<br>फोटो उपलब्ध | 324<br>निर्वाचक का नाम : ईश्वर<br>पिता का नाम: भेरवनाथ<br>गृह संख्या : 380<br>उम्र : 32 लिंग : पुरुष | RAG0772095<br>फोटो उपलब्ध |
| 325<br>निर्वाचक का नाम : सुशीला<br>पति का नाम: ईश्वरलाल<br>गृह संख्या : 380<br>उम्र : 32 लिंग : महिला            | RAG0772087<br>फोटो उपलब्ध | 326<br>निर्वाचक का नाम : पायल<br>पति का नाम: हरीश<br>गृह संख्या : 380<br>उम्र : 31 लिंग : महिला               | RAG1010248<br>फोटो उपलब्ध | 327<br>निर्वाचक का नाम : दिलीप<br>पिता का नाम: भेरूलाल<br>गृह संख्या : 381<br>उम्र : 29 लिंग : पुरुष | RAG1010586<br>फोटो उपलब्ध |
| 328<br>निर्वाचक का नाम : शिवानी जोगी<br>पति का नाम: दिलीप नाथ जोगी<br>गृह संख्या : 381<br>उम्र : 23 लिंग : महिला | RAG2162444<br>फोटो उपलब्ध | 329<br>निर्वाचक का नाम : हन्तुक<br>पति का नाम: कमलजी<br>गृह संख्या : 383<br>उम्र : 72 लिंग : महिला            | CRD2106805<br>फोटो उपलब्ध | 330<br>निर्वाचक का नाम : कमलजी<br>पिता का नाम: हिरालाल<br>गृह संख्या : 383<br>उम्र : 70 लिंग : पुरुष | CRD2106813<br>फोटो उपलब्ध |

|     |                  |   |             |     |                  |   |             |     |                  |  |             |
|-----|------------------|---|-------------|-----|------------------|---|-------------|-----|------------------|--|-------------|
| 331 | RAG0905869       | निर्वाचक का नाम : ममता<br>पति का नाम: रमेश चंद्र<br>गृह संख्या : 383<br>उम्र : 34 लिंग : महिला    | फोटो उपलब्ध | 332 | CRD1559558       | निर्वाचक का नाम : मोगी<br>पति का नाम: गोरख नाथ<br>गृह संख्या : 384<br>उम्र : 85 लिंग : महिला    | फोटो उपलब्ध | 333 | CRD2010619       | निर्वाचक का नाम : देवजी<br>पिता का नाम: कमलजी<br>गृह संख्या : 384<br>उम्र : 56 लिंग : पुरुष      | फोटो उपलब्ध |
| 334 | CRD2008282       | निर्वाचक का नाम : रमेशचन्द्र<br>पिता का नाम: कमल जी<br>गृह संख्या : 384<br>उम्र : 52 लिंग : पुरुष | फोटो उपलब्ध | 335 | RAG0905950       | निर्वाचक का नाम : शारदा<br>पति का नाम: देवीलाल<br>गृह संख्या : 384<br>उम्र : 44 लिंग : महिला    | फोटो उपलब्ध | 336 | RJ/16/135/087706 | निर्वाचक का नाम : सविता<br>पति का नाम: भेरा<br>गृह संख्या : 385<br>उम्र : 54 लिंग : महिला        | फोटो उपलब्ध |
| 337 | RAG0381046       | निर्वाचक का नाम : दिनेश<br>पिता का नाम: गोरखनाथ<br>गृह संख्या : 385<br>उम्र : 37 लिंग : पुरुष     | फोटो उपलब्ध | 338 | RAG0772061       | निर्वाचक का नाम : गीता<br>पति का नाम: देवराम<br>गृह संख्या : 385<br>उम्र : 33 लिंग : महिला      | फोटो उपलब्ध | 339 | CRD1172824       | निर्वाचक का नाम : नारायण<br>पिता का नाम: कोदर<br>गृह संख्या : 386<br>उम्र : 56 लिंग : पुरुष      | फोटो उपलब्ध |
| 340 | RJ/16/135/087705 | निर्वाचक का नाम : विद्या<br>पति का नाम: नारायण<br>गृह संख्या : 386<br>उम्र : 54 लिंग : महिला      | फोटो उपलब्ध | 341 | RAG1605831       | निर्वाचक का नाम : जयेश<br>पिता का नाम: नारायण<br>गृह संख्या : 386<br>उम्र : 28 लिंग : पुरुष     | फोटो उपलब्ध | 342 | RAG0102434       | निर्वाचक का नाम : भूरा लाल<br>पिता का नाम: कोदर<br>गृह संख्या : 387<br>उम्र : 52 लिंग : पुरुष    | फोटो उपलब्ध |
| 343 | RAG0102442       | निर्वाचक का नाम : मन्नु<br>पति का नाम: भूरालाल<br>गृह संख्या : 387<br>उम्र : 46 लिंग : महिला      | फोटो उपलब्ध | 344 | RAG0905968       | निर्वाचक का नाम : गदू<br>पिता का नाम: रूपसी<br>गृह संख्या : 388<br>उम्र : 40 लिंग : पुरुष       | फोटो उपलब्ध | 345 | RAG0394593       | निर्वाचक का नाम : अमरजी<br>पिता का नाम: रामजी<br>गृह संख्या : 389<br>उम्र : 65 लिंग : पुरुष      | फोटो उपलब्ध |
| 346 | RAG0658500       | निर्वाचक का नाम : सीता<br>पति का नाम: अमरजी<br>गृह संख्या : 389<br>उम्र : 62 लिंग : महिला         | फोटो उपलब्ध | 347 | RAG0394601       | निर्वाचक का नाम : देवराम<br>पिता का नाम: अमरजी<br>गृह संख्या : 390<br>उम्र : 42 लिंग : पुरुष    | फोटो उपलब्ध | 348 | RAG0381111       | निर्वाचक का नाम : राकेश<br>पिता का नाम: अमरजी<br>गृह संख्या : 390<br>उम्र : 40 लिंग : पुरुष      | फोटो उपलब्ध |
| 349 | RAG0381103       | निर्वाचक का नाम : रेखा<br>पति का नाम: राकेश<br>गृह संख्या : 390<br>उम्र : 36 लिंग : महिला         | फोटो उपलब्ध | 350 | CRD2007219       | निर्वाचक का नाम : पारू<br>पति का नाम: नाथू<br>गृह संख्या : 391<br>उम्र : 68 लिंग : महिला        | फोटो उपलब्ध | 351 | CRD2007201       | निर्वाचक का नाम : नाथू<br>पिता का नाम: कोदर<br>गृह संख्या : 391<br>उम्र : 68 लिंग : पुरुष        | फोटो उपलब्ध |
| 352 | CRD1779818       | निर्वाचक का नाम : अरजण<br>पिता का नाम: राम जी<br>गृह संख्या : 392<br>उम्र : 55 लिंग : पुरुष       | फोटो उपलब्ध | 353 | RAG0381053       | निर्वाचक का नाम : कचरी<br>पति का नाम: अरजण<br>गृह संख्या : 393<br>उम्र : 51 लिंग : महिला        | फोटो उपलब्ध | 354 | RAG0394619       | निर्वाचक का नाम : गागजी<br>पिता का नाम: रामजी<br>गृह संख्या : 394<br>उम्र : 43 लिंग : पुरुष      | फोटो उपलब्ध |
| 355 | RAG0658468       | निर्वाचक का नाम : गीता<br>पिता का नाम: कारूनाथ<br>गृह संख्या : 396<br>उम्र : 36 लिंग : महिला      | फोटो उपलब्ध | 356 | RJ/16/135/087220 | निर्वाचक का नाम : वालजी<br>पिता का नाम: धुला<br>गृह संख्या : 398<br>उम्र : 72 लिंग : पुरुष      | फोटो उपलब्ध | 357 | CRD1172832       | निर्वाचक का नाम : नवल<br>पति का नाम: वालजी<br>गृह संख्या : 398<br>उम्र : 68 लिंग : महिला         | फोटो उपलब्ध |
| 358 | RAG1125996       | निर्वाचक का नाम : आकाश<br>पिता का नाम: पुंजीलाल<br>गृह संख्या : 398<br>उम्र : 28 लिंग : पुरुष     | फोटो उपलब्ध | 359 | RAG1255546       | निर्वाचक का नाम : कैलाश<br>पति का नाम: लक्ष्मणनाथ<br>गृह संख्या : 398<br>उम्र : 28 लिंग : महिला | फोटो उपलब्ध | 360 | RAG1255538       | निर्वाचक का नाम : भैरु नाथ<br>पिता का नाम: शंकरनाथ<br>गृह संख्या : 398<br>उम्र : 28 लिंग : पुरुष | फोटो उपलब्ध |

|     |                  |   |             |     |                  |  |             |     |                  |  |             |
|-----|------------------|---|-------------|-----|------------------|--|-------------|-----|------------------|--|-------------|
| 361 | RAG0905760       | निर्वाचक का नाम : तुलसी<br>पति का नाम: शंकर नाथ<br>गृह संख्या : 399<br>उम्र : 62 लिंग : महिला   | फोटो उपलब्ध | 362 | RAG0905752       | निर्वाचक का नाम : लक्ष्मणलाल<br>पिता का नाम: शंकरलाल<br>गृह संख्या : 399<br>उम्र : 35 लिंग : पुरुष | फोटो उपलब्ध | 363 | RAG0905778       | निर्वाचक का नाम : भगवान<br>पिता का नाम: वालजी<br>गृह संख्या : 400<br>उम्र : 32 लिंग : पुरुष  | फोटो उपलब्ध |
| 364 | CRD2009041       | निर्वाचक का नाम : शंकर<br>पिता का नाम: हुका<br>गृह संख्या : 403<br>उम्र : 38 लिंग : पुरुष       | फोटो उपलब्ध | 365 | CRD1172840       | निर्वाचक का नाम : सुखी<br>पति का नाम: भेमा<br>गृह संख्या : 404<br>उम्र : 80 लिंग : महिला           | फोटो उपलब्ध | 366 | RAG0658526       | निर्वाचक का नाम : कमला<br>पति का नाम: कान्ति<br>गृह संख्या : 405<br>उम्र : 60 लिंग : महिला   | फोटो उपलब्ध |
| 367 | CRD1779479       | निर्वाचक का नाम : गट्टू<br>पिता का नाम: कान्तीलाल<br>गृह संख्या : 406<br>उम्र : 40 लिंग : पुरुष | फोटो उपलब्ध | 368 | CRD2107258       | निर्वाचक का नाम : अशोक<br>पिता का नाम: कान्तीलाल<br>गृह संख्या : 406<br>उम्र : 38 लिंग : पुरुष     | फोटो उपलब्ध | 369 | RAG1542794       | निर्वाचक का नाम : गायत्री<br>पति का नाम: अशोक<br>गृह संख्या : 406<br>उम्र : 34 लिंग : महिला  | फोटो उपलब्ध |
| 370 | CRD1634625       | निर्वाचक का नाम : नारण<br>पिता का नाम: थावरा<br>गृह संख्या : 408<br>उम्र : 58 लिंग : पुरुष      | फोटो उपलब्ध | 371 | CRD1172881       | निर्वाचक का नाम : वजा<br>पिता का नाम: थावरा<br>गृह संख्या : 410<br>उम्र : 58 लिंग : पुरुष          | फोटो उपलब्ध | 372 | CRD1172899       | निर्वाचक का नाम : जमना<br>पति का नाम: वजा<br>गृह संख्या : 410<br>उम्र : 53 लिंग : महिला      | फोटो उपलब्ध |
| 373 | RAG1255553       | निर्वाचक का नाम : राजु<br>पिता का नाम: वजा<br>गृह संख्या : 410<br>उम्र : 33 लिंग : पुरुष        | फोटो उपलब्ध | 374 | RAG1255561       | निर्वाचक का नाम : महिपाल<br>पिता का नाम: वजा<br>गृह संख्या : 410<br>उम्र : 28 लिंग : पुरुष         | फोटो उपलब्ध | 375 | RAG1255579       | निर्वाचक का नाम : मरती<br>पति का नाम: महिपाल<br>गृह संख्या : 410<br>उम्र : 28 लिंग : महिला   | फोटो उपलब्ध |
| 376 | RAG0771998       | निर्वाचक का नाम : बसन्ती<br>पिता का नाम: रूपसी<br>गृह संख्या : 411<br>उम्र : 33 लिंग : महिला    | फोटो उपलब्ध | 377 | CRD1418003       | निर्वाचक का नाम : कोदर<br>पिता का नाम: राम जी<br>गृह संख्या : 412<br>उम्र : 85 लिंग : पुरुष        | फोटो उपलब्ध | 378 | RJ/16/135/087713 | निर्वाचक का नाम : केसर<br>पति का नाम: कोदर<br>गृह संख्या : 412<br>उम्र : 82 लिंग : महिला     | फोटो उपलब्ध |
| 379 | RJ/16/135/088048 | निर्वाचक का नाम : नाथू<br>पिता का नाम: कोदर<br>गृह संख्या : 413<br>उम्र : 62 लिंग : पुरुष       | फोटो उपलब्ध | 380 | RJ/16/135/088049 | निर्वाचक का नाम : चेतन<br>पिता का नाम: कोदर<br>गृह संख्या : 413<br>उम्र : 52 लिंग : पुरुष          | फोटो उपलब्ध | 381 | RAG1125905       | निर्वाचक का नाम : कमलेश<br>पिता का नाम: नाथु<br>गृह संख्या : 413<br>उम्र : 28 लिंग : पुरुष   | फोटो उपलब्ध |
| 382 | RAG1255587       | निर्वाचक का नाम : कल्पना<br>पति का नाम: कमलेश<br>गृह संख्या : 413<br>उम्र : 28 लिंग : महिला     | फोटो उपलब्ध | 383 | RJ/16/135/087672 | निर्वाचक का नाम : धनु<br>पति का नाम: रूपसी<br>गृह संख्या : 415<br>उम्र : 72 लिंग : महिला           | फोटो उपलब्ध | 384 | CRD2010577       | निर्वाचक का नाम : गट्टू<br>पिता का नाम: कोदर<br>गृह संख्या : 415<br>उम्र : 45 लिंग : पुरुष   | फोटो उपलब्ध |
| 385 | CRD1635291       | निर्वाचक का नाम : रूपसी<br>पिता का नाम: वक्था<br>गृह संख्या : 416<br>उम्र : 69 लिंग : पुरुष     | फोटो उपलब्ध | 386 | RAG1255611       | निर्वाचक का नाम : विजयपाल<br>पिता का नाम: रूपसी<br>गृह संख्या : 416<br>उम्र : 28 लिंग : पुरुष      | फोटो उपलब्ध | 387 | CRD1172923       | निर्वाचक का नाम : रामलाल<br>पिता का नाम: रूपसी<br>गृह संख्या : 417<br>उम्र : 47 लिंग : पुरुष | फोटो उपलब्ध |
| 388 | RAG1255629       | निर्वाचक का नाम : ललीत<br>पिता का नाम: रामलाल<br>गृह संख्या : 417<br>उम्र : 27 लिंग : पुरुष     | फोटो उपलब्ध | 389 | CRD1172931       | निर्वाचक का नाम : दशरथ<br>पिता का नाम: रूपसी<br>गृह संख्या : 418<br>उम्र : 45 लिंग : पुरुष         | फोटो उपलब्ध | 390 | RAG0949206       | निर्वाचक का नाम : मन्जु<br>पति का नाम: रामलाल<br>गृह संख्या : 418<br>उम्र : 40 लिंग : महिला  | फोटो उपलब्ध |

|  |                                 |   |                                 |  |                           |
|--|---------------------------------|---|---------------------------------|--|---------------------------|
| 391<br>निर्वाचक का नाम : लक्ष्मी<br>पति का नाम: दशरथ<br>गृह संख्या : 418<br>उम्र : 34 लिंग : महिला     | RAG0559823<br>फोटो उपलब्ध       | 392<br>निर्वाचक का नाम : बाबूलाल<br>पिता का नाम: पेमा<br>गृह संख्या : 419<br>उम्र : 45 लिंग : पुरुष     | CRD1172956<br>फोटो उपलब्ध       | 393<br>निर्वाचक का नाम : नारायण<br>पिता का नाम: पेमा<br>गृह संख्या : 420<br>उम्र : 45 लिंग : पुरुष       | CRD1172964<br>फोटो उपलब्ध |
| 394<br>निर्वाचक का नाम : मुकेश<br>पिता का नाम: पेमा<br>गृह संख्या : 421<br>उम्र : 44 लिंग : पुरुष      | CRD1634500<br>फोटो उपलब्ध       | 395<br>निर्वाचक का नाम : सुरता<br>पति का नाम: बाबूलाल<br>गृह संख्या : 421<br>उम्र : 42 लिंग : महिला     | RAG0258459<br>फोटो उपलब्ध       | 396<br>निर्वाचक का नाम : हरीश<br>पिता का नाम: पेमा<br>गृह संख्या : 422<br>उम्र : 39 लिंग : पुरुष         | RAG0359430<br>फोटो उपलब्ध |
| 397<br>निर्वाचक का नाम : गीता<br>पति का नाम: मुकेश<br>गृह संख्या : 422<br>उम्र : 34 लिंग : महिला       | RAG0559831<br>फोटो उपलब्ध       | 398<br>निर्वाचक का नाम : जीव<br>पति का नाम: नारायण<br>गृह संख्या : 422<br>उम्र : 33 लिंग : महिला        | RAG0743062<br>फोटो उपलब्ध       | 399<br>निर्वाचक का नाम : धुला<br>पिता का नाम: नाना<br>गृह संख्या : 423<br>उम्र : 60 लिंग : पुरुष         | RAG0949289<br>फोटो उपलब्ध |
| 400<br>निर्वाचक का नाम : हाजु<br>पति का नाम: धुला<br>गृह संख्या : 423<br>उम्र : 57 लिंग : महिला        | RAG0949263<br>फोटो उपलब्ध       | 401<br>निर्वाचक का नाम : मंगला<br>पिता का नाम: वक्था<br>गृह संख्या : 424<br>उम्र : 69 लिंग : पुरुष      | RJ/16/135/088050<br>फोटो उपलब्ध | 402<br>निर्वाचक का नाम : लील<br>पति का नाम: मंगला<br>गृह संख्या : 424<br>उम्र : 67 लिंग : महिला          | CRD1559574<br>फोटो उपलब्ध |
| 403<br>निर्वाचक का नाम : रेखा<br>पति का नाम: प्रकाश चन्द<br>गृह संख्या : 425<br>उम्र : 43 लिंग : महिला | CRD1418029<br>फोटो उपलब्ध       | 404<br>निर्वाचक का नाम : राजेन्द्र<br>पिता का नाम: मंगला<br>गृह संख्या : 426<br>उम्र : 45 लिंग : पुरुष  | CRD1636141<br>फोटो उपलब्ध       | 405<br>निर्वाचक का नाम : तुलसी<br>पति का नाम: राजेन्द्र<br>गृह संख्या : 426<br>उम्र : 39 लिंग : महिला    | RAG0658567<br>फोटो उपलब्ध |
| 406<br>निर्वाचक का नाम : सुरेश<br>पिता का नाम: मंगला<br>गृह संख्या : 427<br>उम्र : 38 लिंग : पुरुष     | CRD1779370<br>फोटो उपलब्ध       | 407<br>निर्वाचक का नाम : रेखा<br>पति का नाम: सुरेश<br>गृह संख्या : 427<br>उम्र : 34 लिंग : महिला        | RAG0559922<br>फोटो उपलब्ध       | 408<br>निर्वाचक का नाम : पुष्पेन्द्र<br>पिता का नाम: मंगला<br>गृह संख्या : 427<br>उम्र : 32 लिंग : पुरुष | RAG0559930<br>फोटो उपलब्ध |
| 409<br>निर्वाचक का नाम : आशा<br>पति का नाम: हरिश<br>गृह संख्या : 428<br>उम्र : 33 लिंग : महिला         | RAG0771949<br>फोटो उपलब्ध       | 410<br>निर्वाचक का नाम : हलिया<br>पिता का नाम: नाथू<br>गृह संख्या : 429<br>उम्र : 62 लिंग : पुरुष       | RJ/16/135/088041<br>फोटो उपलब्ध | 411<br>निर्वाचक का नाम : रूपा<br>पिता का नाम: मेगा<br>गृह संख्या : 430<br>उम्र : 74 लिंग : पुरुष         | CRD2106953<br>फोटो उपलब्ध |
| 412<br>निर्वाचक का नाम : मन्जुला<br>पति का नाम: रूपा<br>गृह संख्या : 430<br>उम्र : 72 लिंग : महिला     | CRD2106979<br>फोटो उपलब्ध       | 413<br>निर्वाचक का नाम : रमेशचन्द्र<br>पिता का नाम: रूपा<br>गृह संख्या : 431<br>उम्र : 53 लिंग : पुरुष  | RJ/16/135/088040<br>फोटो उपलब्ध | 414<br>निर्वाचक का नाम : मरियम<br>पति का नाम: रमेशचन्द्र<br>गृह संख्या : 431<br>उम्र : 48 लिंग : महिला   | CRD1682343<br>फोटो उपलब्ध |
| 415<br>निर्वाचक का नाम : राजू<br>पति का नाम: केवल<br>गृह संख्या : 432<br>उम्र : 76 लिंग : महिला        | RJ/16/135/087716<br>फोटो उपलब्ध | 416<br>निर्वाचक का नाम : भगवान<br>पिता का नाम: केवल<br>गृह संख्या : 433<br>उम्र : 55 लिंग : पुरुष       | RJ/16/135/088042<br>फोटो उपलब्ध | 417<br>निर्वाचक का नाम : धनु<br>पति का नाम: भगवान<br>गृह संख्या : 433<br>उम्र : 55 लिंग : महिला          | CRD1559582<br>फोटो उपलब्ध |
| 418<br>निर्वाचक का नाम : रणछोड<br>पिता का नाम: भगवान<br>गृह संख्या : 433<br>उम्र : 28 लिंग : पुरुष     | RAG1255637<br>फोटो उपलब्ध       | 419<br>निर्वाचक का नाम : धावरचन्द्र<br>पिता का नाम: भगवान<br>गृह संख्या : 433<br>उम्र : 27 लिंग : पुरुष | RAG1255645<br>फोटो उपलब्ध       | 420<br>निर्वाचक का नाम : गदू<br>पिता का नाम: केवला<br>गृह संख्या : 434<br>उम्र : 45 लिंग : पुरुष         | CRD1172980<br>फोटो उपलब्ध |

|  |                                 |  |                                 |  |                                 |
|--|---------------------------------|--|---------------------------------|--|---------------------------------|
| 421<br>निर्वाचक का नाम : लक्ष्मी<br>पति का नाम: गदू<br>गृह संख्या : 434<br>उम्र : 43 लिंग : महिला        | CRD1418052<br>फोटो उपलब्ध       | 422<br>निर्वाचक का नाम : मावा<br>पिता का नाम: नान जी<br>गृह संख्या : 435<br>उम्र : 54 लिंग : पुरुष             | RJ/16/135/088043<br>फोटो उपलब्ध | 423<br>निर्वाचक का नाम : हाजू<br>पति का नाम: मावा<br>गृह संख्या : 435<br>उम्र : 53 लिंग : महिला          | RJ/16/135/087712<br>फोटो उपलब्ध |
| 424<br>निर्वाचक का नाम : दिनेश<br>पिता का नाम: नान जी<br>गृह संख्या : 436<br>उम्र : 52 लिंग : पुरुष      | CRD1172998<br>फोटो उपलब्ध       | 425<br>निर्वाचक का नाम : बंशीलाल<br>पिता का नाम: नानजी<br>गृह संख्या : 437<br>उम्र : 47 लिंग : पुरुष           | CRD2007938<br>फोटो उपलब्ध       | 426<br>निर्वाचक का नाम : अन्नत<br>पति का नाम: दिनेश<br>गृह संख्या : 437<br>उम्र : 38 लिंग : महिला        | CRD2009900<br>फोटो उपलब्ध       |
| 427<br>निर्वाचक का नाम : मुन्ना<br>पति का नाम: बंशीलाल<br>गृह संख्या : 437<br>उम्र : 34 लिंग : महिला     | RAG0559815<br>फोटो उपलब्ध       | 428<br>निर्वाचक का नाम : अजय कलसुआ<br>पिता का नाम: बंशीलाल कलसुआ<br>गृह संख्या : 437<br>उम्र : 21 लिंग : पुरुष | RAG1986595<br>फोटो उपलब्ध       | 429<br>निर्वाचक का नाम : सूरज मल<br>पिता का नाम: राम जी<br>गृह संख्या : 438<br>उम्र : 77 लिंग : पुरुष    | CRD1418060<br>फोटो उपलब्ध       |
| 430<br>निर्वाचक का नाम : अनिल कुमार<br>पिता का नाम: सूरजमल<br>गृह संख्या : 438<br>उम्र : 30 लिंग : पुरुष | RAG1554559<br>फोटो उपलब्ध       | 431<br>निर्वाचक का नाम : देवु<br>पिता का नाम: सूरजमल<br>गृह संख्या : 439<br>उम्र : 56 लिंग : पुरुष             | RJ/16/135/088004<br>फोटो उपलब्ध | 432<br>निर्वाचक का नाम : अभय कलासुआ<br>पिता का नाम: सूरजमल<br>गृह संख्या : 441<br>उम्र : 54 लिंग : पुरुष | RAG1986710<br>फोटो उपलब्ध       |
| 433<br>निर्वाचक का नाम : लक्ष्मी<br>पति का नाम: आबू<br>गृह संख्या : 442<br>उम्र : 53 लिंग : महिला        | RJ/16/135/088077<br>फोटो उपलब्ध | 434<br>निर्वाचक का नाम : कमलेश<br>पिता का नाम: सूरज मल<br>गृह संख्या : 443<br>उम्र : 35 लिंग : पुरुष           | RAG0559765<br>फोटो उपलब्ध       | 435<br>निर्वाचक का नाम : प्रमिला<br>पति का नाम: कमलेश<br>गृह संख्या : 443<br>उम्र : 28 लिंग : महिला      | RAG1255652<br>फोटो उपलब्ध       |
| 436<br>निर्वाचक का नाम : नागोर<br>पति का नाम: कालिया<br>गृह संख्या : 444<br>उम्र : 88 लिंग : महिला       | CRD1559608<br>फोटो उपलब्ध       | 437<br>निर्वाचक का नाम : कनकमल<br>पिता का नाम: कालिया<br>गृह संख्या : 445<br>उम्र : 58 लिंग : पुरुष            | CRD2007870<br>फोटो उपलब्ध       | 438<br>निर्वाचक का नाम : सुरता<br>पति का नाम: कनक मल<br>गृह संख्या : 445<br>उम्र : 56 लिंग : महिला       | RJ/16/135/088066<br>फोटो उपलब्ध |
| 439<br>निर्वाचक का नाम : तरुण कलसुआ<br>पिता का नाम: कनकमल<br>गृह संख्या : 445<br>उम्र : 29 लिंग : पुरुष  | RAG1877380<br>फोटो उपलब्ध       | 440<br>निर्वाचक का नाम : गंगा<br>पिता का नाम: कनकमल<br>गृह संख्या : 445<br>उम्र : 23 लिंग : महिला              | RAG1877406<br>फोटो उपलब्ध       | 441<br>निर्वाचक का नाम : हरि लाल<br>पिता का नाम: कालिया<br>गृह संख्या : 446<br>उम्र : 70 लिंग : पुरुष    | CRD2007896<br>फोटो उपलब्ध       |
| 442<br>निर्वाचक का नाम : हाजा<br>पिता का नाम: लेम्बा<br>गृह संख्या : 446<br>उम्र : 37 लिंग : पुरुष       | RAG0211789<br>फोटो उपलब्ध       | 443<br>निर्वाचक का नाम : शंकर<br>पिता का नाम: कालिया<br>गृह संख्या : 447<br>उम्र : 65 लिंग : पुरुष             | RJ/16/135/088044<br>फोटो उपलब्ध | 444<br>निर्वाचक का नाम : जसवंत<br>पिता का नाम: शंकरलाल<br>गृह संख्या : 447<br>उम्र : 26 लिंग : पुरुष     | RAG1406073<br>फोटो उपलब्ध       |
| 445<br>निर्वाचक का नाम : जितेश अहारी<br>पति का नाम: जसवंत<br>गृह संख्या : 447<br>उम्र : 26 लिंग : महिला  | RAG1925825<br>फोटो उपलब्ध       | 446<br>निर्वाचक का नाम : कचरा<br>पिता का नाम: थाना<br>गृह संख्या : 448<br>उम्र : 73 लिंग : पुरुष               | CRD1418078<br>फोटो उपलब्ध       | 447<br>निर्वाचक का नाम : चम्पा<br>पति का नाम: कचरा<br>गृह संख्या : 448<br>उम्र : 70 लिंग : महिला         | CRD1418086<br>फोटो उपलब्ध       |
| 448<br>निर्वाचक का नाम : रमण<br>पिता का नाम: कचरा<br>गृह संख्या : 449<br>उम्र : 37 लिंग : पुरुष          | RAG0394643<br>फोटो उपलब्ध       | 449<br>निर्वाचक का नाम : संतोष<br>पिता का नाम: कचरूलाल<br>गृह संख्या : 449<br>उम्र : 37 लिंग : पुरुष           | RAG0905851<br>फोटो उपलब्ध       | 450<br>निर्वाचक का नाम : कमला<br>पति का नाम: संतोष<br>गृह संख्या : 449<br>उम्र : 30 लिंग : महिला         | RAG0905836<br>फोटो उपलब्ध       |

|   |                           |   |                                 |   |                           |
|---|---------------------------|---|---------------------------------|---|---------------------------|
| 451<br>निर्वाचक का नाम : शंकर<br>पिता का नाम: केला<br>गृह संख्या : 450<br>उम्र : 73 लिंग : पुरुष      | CRD1779628<br>फोटो उपलब्ध | 452<br>निर्वाचक का नाम : दुर्गा<br>पति का नाम: शंकर<br>गृह संख्या : 450<br>उम्र : 66 लिंग : महिला     | RJ/16/135/087685<br>फोटो उपलब्ध | 453<br>निर्वाचक का नाम : कमला<br>पति का नाम: केला<br>गृह संख्या : 451<br>उम्र : 66 लिंग : महिला                   | CRD1559616<br>फोटो उपलब्ध |
| 454<br>निर्वाचक का नाम : सविता<br>पति का नाम: उदा<br>गृह संख्या : 452<br>उम्र : 59 लिंग : महिला       | CRD1173020<br>फोटो उपलब्ध | 455<br>निर्वाचक का नाम : ललिता<br>पति का नाम: भगवान<br>गृह संख्या : 453<br>उम्र : 33 लिंग : महिला     | RAG0516518<br>फोटो उपलब्ध       | 456<br>निर्वाचक का नाम : लीलाराम<br>पिता का नाम: ऊदा<br>गृह संख्या : 453<br>उम्र : 32 लिंग : पुरुष                | RAG0516666<br>फोटो उपलब्ध |
| 457<br>निर्वाचक का नाम : सुनील<br>पिता का नाम: उदा<br>गृह संख्या : 453<br>उम्र : 29 लिंग : पुरुष      | RAG1010503<br>फोटो उपलब्ध | 458<br>निर्वाचक का नाम : वर्षा<br>पति का नाम: लीलाराम<br>गृह संख्या : 453<br>उम्र : 28 लिंग : महिला   | RAG1126135<br>फोटो उपलब्ध       | 459<br>निर्वाचक का नाम : हंसा<br>पति का नाम: सुनील<br>गृह संख्या : 453<br>उम्र : 26 लिंग : महिला                  | RAG1719830<br>फोटो उपलब्ध |
| 460<br>निर्वाचक का नाम : मणी लाल<br>पिता का नाम: नाना<br>गृह संख्या : 454<br>उम्र : 59 लिंग : पुरुष   | CRD2106961<br>फोटो उपलब्ध | 461<br>निर्वाचक का नाम : अमरी<br>पति का नाम: मणी लाल<br>गृह संख्या : 454<br>उम्र : 57 लिंग : महिला    | RJ/16/135/087176<br>फोटो उपलब्ध | 462<br>निर्वाचक का नाम : धनेश्वर अहारी<br>पिता का नाम: मणीलाल अहारी<br>गृह संख्या : 455<br>उम्र : 34 लिंग : पुरुष | RAG0559898<br>फोटो उपलब्ध |
| 463<br>निर्वाचक का नाम : मरता<br>पिता का नाम: मणिलाल<br>गृह संख्या : 455<br>उम्र : 30 लिंग : पुरुष    | RAG1010198<br>फोटो उपलब्ध | 464<br>निर्वाचक का नाम : कमला<br>पति का नाम: शान्ति लाल<br>गृह संख्या : 456<br>उम्र : 54 लिंग : महिला | CRD1559640<br>फोटो उपलब्ध       | 465<br>निर्वाचक का नाम : महेंद्र<br>पिता का नाम: शान्तिलाल<br>गृह संख्या : 456<br>उम्र : 28 लिंग : पुरुष          | RAG1255660<br>फोटो उपलब्ध |
| 466<br>निर्वाचक का नाम : कैलाश<br>पिता का नाम: शांतीलाल<br>गृह संख्या : 456<br>उम्र : 25 लिंग : पुरुष | RAG1493600<br>फोटो उपलब्ध | 467<br>निर्वाचक का नाम : ताजू<br>पिता का नाम: हुका<br>गृह संख्या : 457<br>उम्र : 30 लिंग : पुरुष      | RAG0658591<br>फोटो उपलब्ध       | 468<br>निर्वाचक का नाम : दुर्गा<br>पति का नाम: शंकर<br>गृह संख्या : 458<br>उम्र : 63 लिंग : महिला                 | CRD1635036<br>फोटो उपलब्ध |
| 469<br>निर्वाचक का नाम : सोमेश्वर<br>पिता का नाम: शंकर<br>गृह संख्या : 459<br>उम्र : 38 लिंग : पुरुष  | CRD2009215<br>फोटो उपलब्ध | 470<br>निर्वाचक का नाम : कमला<br>पति का नाम: सोमेश्वर<br>गृह संख्या : 459<br>उम्र : 33 लिंग : महिला   | RAG0516526<br>फोटो उपलब्ध       | 471<br>निर्वाचक का नाम : मरता<br>पिता का नाम: शंकरलाल<br>गृह संख्या : 459<br>उम्र : 31 लिंग : पुरुष               | RAG1010230<br>फोटो उपलब्ध |
| 472<br>निर्वाचक का नाम : सारिका<br>पति का नाम: मुकेश<br>गृह संख्या : 462<br>उम्र : 34 लिंग : महिला    | RAG1430016<br>फोटो उपलब्ध | 473<br>निर्वाचक का नाम : मुकेश<br>पिता का नाम: मांगीलाल<br>गृह संख्या : 462<br>उम्र : 31 लिंग : पुरुष | RAG1428994<br>फोटो उपलब्ध       | 474<br>निर्वाचक का नाम : लील<br>पति का नाम: भाणा<br>गृह संख्या : 463<br>उम्र : 91 लिंग : महिला                    | CRD1173038<br>फोटो उपलब्ध |
| 475<br>निर्वाचक का नाम : प्रेमचन्द<br>पिता का नाम: भाणा<br>गृह संख्या : 463<br>उम्र : 54 लिंग : पुरुष | CRD1681949<br>फोटो उपलब्ध | 476<br>निर्वाचक का नाम : बदी<br>पति का नाम: प्रेमचन्द<br>गृह संख्या : 463<br>उम्र : 53 लिंग : महिला   | RJ/16/135/087592<br>फोटो उपलब्ध | 477<br>निर्वाचक का नाम : हरिश<br>पिता का नाम: प्रेमचन्द<br>गृह संख्या : 463<br>उम्र : 28 लिंग : पुरुष             | RAG1255694<br>फोटो उपलब्ध |
| 478<br>निर्वाचक का नाम : गीता<br>पति का नाम: दिनेश<br>गृह संख्या : 464<br>उम्र : 37 लिंग : महिला      | RAG0394668<br>फोटो उपलब्ध | 479<br>निर्वाचक का नाम : सगोर<br>पति का नाम: रतना<br>गृह संख्या : 465<br>उम्र : 80 लिंग : महिला       | CRD1682087<br>फोटो उपलब्ध       | 480<br>निर्वाचक का नाम : रणछोड<br>पिता का नाम: रतना<br>गृह संख्या : 465<br>उम्र : 53 लिंग : पुरुष                 | CRD1779743<br>फोटो उपलब्ध |

|   |                           |  |                           |  |                           |
|---|---------------------------|--|---------------------------|--|---------------------------|
| 481<br>निर्वाचक का नाम : काली<br>पति का नाम: रणछोड़<br>गृह संख्या : 465<br>उम्र : 53 लिंग : महिला               | CRD1779750<br>फोटो उपलब्ध | 482<br>निर्वाचक का नाम : गजेंद्र अहारी<br>पिता का नाम: रणछोड़ अहारी<br>गृह संख्या : 465<br>उम्र : 30 लिंग : पुरुष  | RAG1866904<br>फोटो उपलब्ध | 483<br>निर्वाचक का नाम : जितेंद्र अहारी<br>पिता का नाम: रणछोड़ अहारी<br>गृह संख्या : 465<br>उम्र : 27 लिंग : पुरुष | RAG1925866<br>फोटो उपलब्ध |
| 484<br>निर्वाचक का नाम : विशाल अहारी<br>पिता का नाम: रणछोड़ अहारी<br>गृह संख्या : 465<br>उम्र : 25 लिंग : पुरुष | RAG1866847<br>फोटो उपलब्ध | 485<br>निर्वाचक का नाम : कांता अहारी<br>पिता का नाम: रणछोड़ अहारी<br>गृह संख्या : 465<br>उम्र : 22 लिंग : महिला    | RAG1886035<br>फोटो उपलब्ध | 486<br>निर्वाचक का नाम : सविता<br>पति का नाम: महिपाल<br>गृह संख्या : 466<br>उम्र : 39 लिंग : महिला                 | RAG0258145<br>फोटो उपलब्ध |
| 487<br>निर्वाचक का नाम : महीपाल<br>पिता का नाम: रतना<br>गृह संख्या : 466<br>उम्र : 38 लिंग : पुरुष              | RAG0258137<br>फोटो उपलब्ध | 488<br>निर्वाचक का नाम : होमजी<br>पिता का नाम: रतना<br>गृह संख्या : 467<br>उम्र : 66 लिंग : पुरुष                  | CRD1173061<br>फोटो उपलब्ध | 489<br>निर्वाचक का नाम : मरता<br>पिता का नाम: होमजी<br>गृह संख्या : 467<br>उम्र : 31 लिंग : पुरुष                  | RAG1010222<br>फोटो उपलब्ध |
| 490<br>निर्वाचक का नाम : संगीता<br>पति का नाम: मरता<br>गृह संख्या : 467<br>उम्र : 31 लिंग : महिला               | RAG1467893<br>फोटो उपलब्ध | 491<br>निर्वाचक का नाम : हाजा<br>पिता का नाम: विरजी<br>गृह संख्या : 468<br>उम्र : 61 लिंग : पुरुष                  | CRD2107340<br>फोटो उपलब्ध | 492<br>निर्वाचक का नाम : बबली<br>पति का नाम: हाजा<br>गृह संख्या : 468<br>उम्र : 60 लिंग : महिला                    | CRD1418102<br>फोटो उपलब्ध |
| 493<br>निर्वाचक का नाम : परेश<br>पिता का नाम: हांजा<br>गृह संख्या : 469<br>उम्र : 38 लिंग : पुरुष               | CRD2107357<br>फोटो उपलब्ध | 494<br>निर्वाचक का नाम : श्यामसुन्दर<br>पिता का नाम: हाजा<br>गृह संख्या : 469<br>उम्र : 38 लिंग : पुरुष            | RAG0394676<br>फोटो उपलब्ध | 495<br>निर्वाचक का नाम : जमना<br>पति का नाम: श्यामसुन्दर<br>गृह संख्या : 469<br>उम्र : 31 लिंग : महिला             | RAG1010263<br>फोटो उपलब्ध |
| 496<br>निर्वाचक का नाम : उमेश<br>पिता का नाम: हांजा<br>गृह संख्या : 469<br>उम्र : 29 लिंग : पुरुष               | RAG1010255<br>फोटो उपलब्ध | 497<br>निर्वाचक का नाम : संगीता<br>पति का नाम: परेश<br>गृह संख्या : 469<br>उम्र : 28 लिंग : महिला                  | RAG1255728<br>फोटो उपलब्ध | 498<br>निर्वाचक का नाम : मोती लाल<br>पिता का नाम: देवा<br>गृह संख्या : 470<br>उम्र : 61 लिंग : पुरुष               | CRD1173079<br>फोटो उपलब्ध |
| 499<br>निर्वाचक का नाम : दुर्गा<br>पति का नाम: मोती लाल<br>गृह संख्या : 470<br>उम्र : 59 लिंग : महिला           | CRD2107472<br>फोटो उपलब्ध | 500<br>निर्वाचक का नाम : विनोद<br>पिता का नाम: मोतीलाल<br>गृह संख्या : 470<br>उम्र : 35 लिंग : पुरुष               | RAG0258178<br>फोटो उपलब्ध | 501<br>निर्वाचक का नाम : दुर्गा<br>पति का नाम: विनोद<br>गृह संख्या : 470<br>उम्र : 33 लिंग : महिला                 | RAG0516534<br>फोटो उपलब्ध |
| 502<br>निर्वाचक का नाम : पंकज अहारी<br>पिता का नाम: मोतीलाल अहारी<br>गृह संख्या : 470<br>उम्र : 27 लिंग : पुरुष | RAG1306398<br>फोटो उपलब्ध | 503<br>निर्वाचक का नाम : अस्विता अहारी<br>पिता का नाम: मोतीलाल अहारी<br>गृह संख्या : 470<br>उम्र : 21 लिंग : महिला | RAG1930106<br>फोटो उपलब्ध | 504<br>निर्वाचक का नाम : गंगा<br>पति का नाम: देवा<br>गृह संख्या : 471<br>उम्र : 70 लिंग : महिला                    | CRD1559665<br>फोटो उपलब्ध |
| 505<br>निर्वाचक का नाम : छगन लाल<br>पिता का नाम: देवा<br>गृह संख्या : 472<br>उम्र : 55 लिंग : पुरुष             | CRD1418110<br>फोटो उपलब्ध | 506<br>निर्वाचक का नाम : सविता<br>पति का नाम: छगन लाल<br>गृह संख्या : 472<br>उम्र : 53 लिंग : महिला                | CRD2107480<br>फोटो उपलब्ध | 507<br>निर्वाचक का नाम : कान्तिलाल<br>पिता का नाम: छगनलाल<br>गृह संख्या : 472<br>उम्र : 37 लिंग : पुरुष            | RAG0211771<br>फोटो उपलब्ध |
| 508<br>निर्वाचक का नाम : बबली<br>पति का नाम: कान्तिलाल<br>गृह संख्या : 472<br>उम्र : 33 लिंग : महिला            | RAG0516583<br>फोटो उपलब्ध | 509<br>निर्वाचक का नाम : करिश्मा<br>अन्य: छगनलाल<br>गृह संख्या : 472<br>उम्र : 24 लिंग : महिला                     | RAG1796945<br>फोटो उपलब्ध | 510<br>निर्वाचक का नाम : अजय अहारी<br>पिता का नाम: छगनलाल<br>गृह संख्या : 472<br>उम्र : 22 लिंग : पुरुष            | RAG1719947<br>फोटो उपलब्ध |

|   |                           |   |                                 |   |                           |
|---|---------------------------|---|---------------------------------|---|---------------------------|
| 511<br>निर्वाचक का नाम : भगली<br>पति का नाम: विरमा<br>गृह संख्या : 473<br>उम्र : 62 लिंग : महिला                  | RAG0949222<br>फोटो उपलब्ध | 512<br>निर्वाचक का नाम : जयन्ति लाल<br>पिता का नाम: विरम<br>गृह संख्या : 473<br>उम्र : 52 लिंग : पुरुष          | CRD2107399<br>फोटो उपलब्ध       | 513<br>निर्वाचक का नाम : कान्ता<br>पति का नाम: जयन्ति लाल<br>गृह संख्या : 473<br>उम्र : 52 लिंग : महिला | CRD1173087<br>फोटो उपलब्ध |
| 514<br>निर्वाचक का नाम : उमेश<br>पिता का नाम: जयंतिलाल<br>गृह संख्या : 473<br>उम्र : 30 लिंग : पुरुष              | RAG1493576<br>फोटो उपलब्ध | 515<br>निर्वाचक का नाम : राहुल<br>पिता का नाम: जयन्तिलाल<br>गृह संख्या : 473<br>उम्र : 27 लिंग : पुरुष          | RAG1285741<br>फोटो उपलब्ध       | 516<br>निर्वाचक का नाम : तुलसी<br>पति का नाम: राहुल<br>गृह संख्या : 473<br>उम्र : 25 लिंग : महिला       | RAG1877471<br>फोटो उपलब्ध |
| 517<br>निर्वाचक का नाम : मनीषा अहारी<br>पिता का नाम: जयंतिलाल अहारी<br>गृह संख्या : 473<br>उम्र : 24 लिंग : महिला | RAG1875418<br>फोटो उपलब्ध | 518<br>निर्वाचक का नाम : करण अहारी<br>पिता का नाम: जयंतिलाल अहारी<br>गृह संख्या : 473<br>उम्र : 21 लिंग : पुरुष | RAG1885946<br>फोटो उपलब्ध       | 519<br>निर्वाचक का नाम : मणी लाल<br>पिता का नाम: वीरम<br>गृह संख्या : 474<br>उम्र : 58 लिंग : पुरुष     | CRD1418128<br>फोटो उपलब्ध |
| 520<br>निर्वाचक का नाम : तुलसी<br>पति का नाम: मणी लाल<br>गृह संख्या : 474<br>उम्र : 58 लिंग : महिला               | CRD1173095<br>फोटो उपलब्ध | 521<br>निर्वाचक का नाम : बाबूलाल अहारी<br>पिता का नाम: मणिलाल<br>गृह संख्या : 474<br>उम्र : 22 लिंग : पुरुष     | RAG1719368<br>फोटो उपलब्ध       | 522<br>निर्वाचक का नाम : हीरा<br>पिता का नाम: मणीलाल<br>गृह संख्या : 475<br>उम्र : 37 लिंग : पुरुष      | RAG0211797<br>फोटो उपलब्ध |
| 523<br>निर्वाचक का नाम : गीता<br>पति का नाम: हीरा लाल<br>गृह संख्या : 475<br>उम्र : 37 लिंग : महिला               | RAG1483932<br>फोटो उपलब्ध | 524<br>निर्वाचक का नाम : प्रविण<br>पिता का नाम: मणीलाल<br>गृह संख्या : 475<br>उम्र : 35 लिंग : पुरुष            | RAG0516344<br>फोटो उपलब्ध       | 525<br>निर्वाचक का नाम : दुर्गेश<br>पिता का नाम: मणिलाल<br>गृह संख्या : 475<br>उम्र : 29 लिंग : पुरुष   | RAG1010511<br>फोटो उपलब्ध |
| 526<br>निर्वाचक का नाम : अनिता अहारी<br>पति का नाम: दुर्गेश<br>गृह संख्या : 475<br>उम्र : 26 लिंग : महिला         | RAG1719483<br>फोटो उपलब्ध | 527<br>निर्वाचक का नाम : प्रेम चन्द<br>पिता का नाम: कचरा<br>गृह संख्या : 476<br>उम्र : 62 लिंग : पुरुष          | CRD1418136<br>फोटो उपलब्ध       | 528<br>निर्वाचक का नाम : मीरा<br>पति का नाम: देवराम<br>गृह संख्या : 476<br>उम्र : 58 लिंग : महिला       | CRD1559699<br>फोटो उपलब्ध |
| 529<br>निर्वाचक का नाम : नितेश अहारी<br>पिता का नाम: देवराम अहारी<br>गृह संख्या : 476<br>उम्र : 22 लिंग : पुरुष   | RAG1874908<br>फोटो उपलब्ध | 530<br>निर्वाचक का नाम : दशरथ<br>पिता का नाम: प्रेमचन्द<br>गृह संख्या : 477<br>उम्र : 36 लिंग : पुरुष           | RAG0258228<br>फोटो उपलब्ध       | 531<br>निर्वाचक का नाम : राकेश<br>पिता का नाम: प्रेमचन्द<br>गृह संख्या : 477<br>उम्र : 32 लिंग : पुरुष  | RAG0516682<br>फोटो उपलब्ध |
| 532<br>निर्वाचक का नाम : शारदा<br>पति का नाम: चम्पालाल<br>गृह संख्या : 478<br>उम्र : 54 लिंग : महिला              | CRD1173111<br>फोटो उपलब्ध | 533<br>निर्वाचक का नाम : दिनेश<br>पिता का नाम: हज<br>गृह संख्या : 478<br>उम्र : 29 लिंग : पुरुष                 | RAG1480334<br>फोटो उपलब्ध       | 534<br>निर्वाचक का नाम : वसु<br>पति का नाम: कालिया<br>गृह संख्या : 479<br>उम्र : 67 लिंग : महिला        | CRD1559707<br>फोटो उपलब्ध |
| 535<br>निर्वाचक का नाम : निमा<br>पति का नाम: दिनेश<br>गृह संख्या : 480<br>उम्र : 52 लिंग : महिला                  | RAG1542331<br>फोटो उपलब्ध | 536<br>निर्वाचक का नाम : दिनेशचन्द्र<br>पिता का नाम: कालिया<br>गृह संख्या : 480<br>उम्र : 41 लिंग : पुरुष       | CRD1559715<br>फोटो उपलब्ध       | 537<br>निर्वाचक का नाम : पुष्पा<br>पति का नाम: दिनेश<br>गृह संख्या : 480<br>उम्र : 31 लिंग : महिला      | RAG0949156<br>फोटो उपलब्ध |
| 538<br>निर्वाचक का नाम : मणी लाल<br>पिता का नाम: हकरा<br>गृह संख्या : 482<br>उम्र : 56 लिंग : पुरुष               | CRD1173129<br>फोटो उपलब्ध | 539<br>निर्वाचक का नाम : बबली<br>पति का नाम: मणी लाल<br>गृह संख्या : 482<br>उम्र : 53 लिंग : महिला              | RJ/16/135/087621<br>फोटो उपलब्ध | 540<br>निर्वाचक का नाम : वल्लभ<br>पिता का नाम: हकरा<br>गृह संख्या : 483<br>उम्र : 47 लिंग : पुरुष       | RAG0726406<br>फोटो उपलब्ध |

|  |                                 |   |                                 |   |                           |
|--|---------------------------------|---|---------------------------------|---|---------------------------|
| 541<br>निर्वाचक का नाम : विधा<br>पति का नाम: बल्लभ<br>गृह संख्या : 483<br>उम्र : 43 लिंग : महिला         | CRD1682392<br>फोटो उपलब्ध       | 542<br>निर्वाचक का नाम : जितेंद्र यादव<br>पिता का नाम: मणीलाल<br>गृह संख्या : 483<br>उम्र : 32 लिंग : पुरुष | CRD2009116<br>फोटो उपलब्ध       | 543<br>निर्वाचक का नाम : मुकेश<br>पिता का नाम: पेमा<br>गृह संख्या : 485<br>उम्र : 36 लिंग : पुरुष                 | RAG0559807<br>फोटो उपलब्ध |
| 544<br>निर्वाचक का नाम : गंगा<br>पति का नाम: हरजी<br>गृह संख्या : 486<br>उम्र : 76 लिंग : महिला          | CRD2106797<br>फोटो उपलब्ध       | 545<br>निर्वाचक का नाम : कल्पेश<br>पिता का नाम: सवजी<br>गृह संख्या : 486<br>उम्र : 30 लिंग : पुरुष          | RAG1055409<br>फोटो उपलब्ध       | 546<br>निर्वाचक का नाम : मगन<br>पिता का नाम: हरजी<br>गृह संख्या : 487<br>उम्र : 49 लिंग : पुरुष                   | CRD2009843<br>फोटो उपलब्ध |
| 547<br>निर्वाचक का नाम : नर्वदा<br>पति का नाम: मगन<br>गृह संख्या : 487<br>उम्र : 49 लिंग : महिला         | CRD2009835<br>फोटो उपलब्ध       | 548<br>निर्वाचक का नाम : अमृतलाल<br>पिता का नाम: गांगजी<br>गृह संख्या : 488<br>उम्र : 47 लिंग : पुरुष       | CRD1634658<br>फोटो उपलब्ध       | 549<br>निर्वाचक का नाम : लक्ष्मी<br>पति का नाम: अमृत लाल<br>गृह संख्या : 488<br>उम्र : 41 लिंग : महिला            | CRD1682400<br>फोटो उपलब्ध |
| 550<br>निर्वाचक का नाम : सुरता<br>पति का नाम: लेम्बा<br>गृह संख्या : 489<br>उम्र : 59 लिंग : महिला       | CRD1418169<br>फोटो उपलब्ध       | 551<br>निर्वाचक का नाम : नर्वदा<br>पति का नाम: हाजा<br>गृह संख्या : 489<br>उम्र : 29 लिंग : महिला           | RAG1010156<br>फोटो उपलब्ध       | 552<br>निर्वाचक का नाम : सुरेश<br>पिता का नाम: लेम्बा<br>गृह संख्या : 489<br>उम्र : 28 लिंग : पुरुष               | RAG1126093<br>फोटो उपलब्ध |
| 553<br>निर्वाचक का नाम : अरविन्द<br>पिता का नाम: लेम्बा<br>गृह संख्या : 489<br>उम्र : 28 लिंग : पुरुष    | RAG1126119<br>फोटो उपलब्ध       | 554<br>निर्वाचक का नाम : बापुलाल<br>पिता का नाम: लेम्बा<br>गृह संख्या : 489<br>उम्र : 27 लिंग : पुरुष       | RAG1126077<br>फोटो उपलब्ध       | 555<br>निर्वाचक का नाम : शीमा अहारी<br>पति का नाम: अरविंद अहारी<br>गृह संख्या : 489<br>उम्र : 24 लिंग : महिला     | RAG1987148<br>फोटो उपलब्ध |
| 556<br>निर्वाचक का नाम : तुलसी राम<br>पिता का नाम: प्रताप<br>गृह संख्या : 490<br>उम्र : 52 लिंग : पुरुष  | CRD1779792<br>फोटो उपलब्ध       | 557<br>निर्वाचक का नाम : शान्ता<br>पति का नाम: तुलसी राम<br>गृह संख्या : 490<br>उम्र : 52 लिंग : महिला      | CRD2107126<br>फोटो उपलब्ध       | 558<br>निर्वाचक का नाम : पायाल अहारी<br>पिता का नाम: तुलसीराम अहारी<br>गृह संख्या : 490<br>उम्र : 22 लिंग : महिला | RAG1986462<br>फोटो उपलब्ध |
| 559<br>निर्वाचक का नाम : हकरा<br>पिता का नाम: कमजी<br>गृह संख्या : 491<br>उम्र : 80 लिंग : पुरुष         | RJ/16/135/088059<br>फोटो उपलब्ध | 560<br>निर्वाचक का नाम : प्रभु लाल<br>पिता का नाम: वक्ता<br>गृह संख्या : 491<br>उम्र : 44 लिंग : पुरुष      | RAG1010172<br>फोटो उपलब्ध       | 561<br>निर्वाचक का नाम : बन्शी लाल<br>पिता का नाम: हकरा<br>गृह संख्या : 492<br>उम्र : 52 लिंग : पुरुष             | CRD2007284<br>फोटो उपलब्ध |
| 562<br>निर्वाचक का नाम : सविता<br>पति का नाम: बन्सीलाल<br>गृह संख्या : 492<br>उम्र : 43 लिंग : महिला     | CRD2007268<br>फोटो उपलब्ध       | 563<br>निर्वाचक का नाम : हिरा<br>पिता का नाम: कमजी<br>गृह संख्या : 493<br>उम्र : 63 लिंग : पुरुष            | RJ/16/135/088038<br>फोटो उपलब्ध | 564<br>निर्वाचक का नाम : शंकर<br>पिता का नाम: हीरा<br>गृह संख्या : 494<br>उम्र : 38 लिंग : पुरुष                  | RAG0394684<br>फोटो उपलब्ध |
| 565<br>निर्वाचक का नाम : राजू<br>पिता का नाम: हीरालाल<br>गृह संख्या : 494<br>उम्र : 36 लिंग : पुरुष      | RAG1542356<br>फोटो उपलब्ध       | 566<br>निर्वाचक का नाम : ममता<br>पति का नाम: राजू<br>गृह संख्या : 494<br>उम्र : 33 लिंग : महिला             | RAG1542349<br>फोटो उपलब्ध       | 567<br>निर्वाचक का नाम : कंकू<br>पति का नाम: जयन्ति लाल<br>गृह संख्या : 495<br>उम्र : 86 लिंग : महिला             | CRD1559772<br>फोटो उपलब्ध |
| 568<br>निर्वाचक का नाम : सरस्वती<br>पति का नाम: जयन्ति लाल<br>गृह संख्या : 495<br>उम्र : 73 लिंग : महिला | CRD1635028<br>फोटो उपलब्ध       | 569<br>निर्वाचक का नाम : भेरा<br>पिता का नाम: जयन्ति लाल<br>गृह संख्या : 496<br>उम्र : 56 लिंग : पुरुष      | CRD1418177<br>फोटो उपलब्ध       | 570<br>निर्वाचक का नाम : लक्ष्मी<br>पति का नाम: भेरा<br>गृह संख्या : 496<br>उम्र : 54 लिंग : महिला                | CRD1418185<br>फोटो उपलब्ध |

|  |                           |  |                           |   |                                 |
|--|---------------------------|--|---------------------------|---|---------------------------------|
| 571<br>निर्वाचक का नाम : महेन्द्र<br>पिता का नाम: जयन्ति लाल<br>गृह संख्या : 497<br>उम्र : 52 लिंग : पुरुष | CRD1681527<br>फोटो उपलब्ध | 572<br>निर्वाचक का नाम : आशा<br>पति का नाम: महेन्द्र<br>गृह संख्या : 497<br>उम्र : 42 लिंग : महिला                 | CRD1681543<br>फोटो उपलब्ध | 573<br>निर्वाचक का नाम : अवंतिका अहारी<br>पिता का नाम: महेन्द्र<br>गृह संख्या : 497<br>उम्र : 22 लिंग : महिला | RAG1719533<br>फोटो उपलब्ध       |
| 574<br>निर्वाचक का नाम : कान्तीलाल<br>पिता का नाम: जयन्तिलाल<br>गृह संख्या : 498<br>उम्र : 61 लिंग : पुरुष | CRD1418193<br>फोटो उपलब्ध | 575<br>निर्वाचक का नाम : गीता<br>पति का नाम: कान्तीलाल<br>गृह संख्या : 498<br>उम्र : 58 लिंग : महिला               | CRD1418201<br>फोटो उपलब्ध | 576<br>निर्वाचक का नाम : विष्णु कुमार<br>पिता का नाम: कान्तीलाल<br>गृह संख्या : 498<br>उम्र : 35 लिंग : पुरुष | RAG0905794<br>फोटो उपलब्ध       |
| 577<br>निर्वाचक का नाम : शंकरलाल<br>पिता का नाम: कान्तीलाल<br>गृह संख्या : 498<br>उम्र : 32 लिंग : पुरुष   | RAG0905786<br>फोटो उपलब्ध | 578<br>निर्वाचक का नाम : दुर्गा<br>पति का नाम: विष्णु<br>गृह संख्या : 498<br>उम्र : 31 लिंग : महिला                | RAG1657790<br>फोटो उपलब्ध | 579<br>निर्वाचक का नाम : मोगी<br>पति का नाम: लक्ष्मण<br>गृह संख्या : 499<br>उम्र : 73 लिंग : महिला            | CRD1559780<br>फोटो उपलब्ध       |
| 580<br>निर्वाचक का नाम : लक्ष्मण<br>पिता का नाम: वीरजी<br>गृह संख्या : 500<br>उम्र : 70 लिंग : पुरुष       | CRD2107407<br>फोटो उपलब्ध | 581<br>निर्वाचक का नाम : राजू<br>पिता का नाम: लक्ष्मण<br>गृह संख्या : 500<br>उम्र : 53 लिंग : पुरुष                | CRD2107134<br>फोटो उपलब्ध | 582<br>निर्वाचक का नाम : दिनेश<br>पिता का नाम: लक्ष्मण<br>गृह संख्या : 501<br>उम्र : 42 लिंग : पुरुष          | CRD1559806<br>फोटो उपलब्ध       |
| 583<br>निर्वाचक का नाम : अश्विन<br>पिता का नाम: लक्ष्मण<br>गृह संख्या : 501<br>उम्र : 41 लिंग : पुरुष      | CRD2009223<br>फोटो उपलब्ध | 584<br>निर्वाचक का नाम : सुनिता<br>पति का नाम: अश्विन<br>गृह संख्या : 502<br>उम्र : 36 लिंग : महिला                | RAG0381061<br>फोटो उपलब्ध | 585<br>निर्वाचक का नाम : मोहन लाल<br>पिता का नाम: वीरजी<br>गृह संख्या : 503<br>उम्र : 55 लिंग : पुरुष         | CRD1173152<br>फोटो उपलब्ध       |
| 586<br>निर्वाचक का नाम : ललिता<br>पति का नाम: मोहन लाल<br>गृह संख्या : 503<br>उम्र : 54 लिंग : महिला       | CRD1559814<br>फोटो उपलब्ध | 587<br>निर्वाचक का नाम : शंकर<br>पिता का नाम: देवा<br>गृह संख्या : 504<br>उम्र : 70 लिंग : पुरुष                   | CRD1559822<br>फोटो उपलब्ध | 588<br>निर्वाचक का नाम : तुलसी<br>पति का नाम: शंकर<br>गृह संख्या : 504<br>उम्र : 61 लिंग : महिला              | RJ/16/135/087688<br>फोटो उपलब्ध |
| 589<br>निर्वाचक का नाम : अनिलकुमार<br>पिता का नाम: शंकर<br>गृह संख्या : 506<br>उम्र : 48 लिंग : पुरुष      | CRD1559830<br>फोटो उपलब्ध | 590<br>निर्वाचक का नाम : हाजु<br>पति का नाम: अनिल<br>गृह संख्या : 506<br>उम्र : 44 लिंग : महिला                    | CRD2010007<br>फोटो उपलब्ध | 591<br>निर्वाचक का नाम : राकेश<br>पिता का नाम: शंकर<br>गृह संख्या : 506<br>उम्र : 35 लिंग : पुरुष             | RAG0516310<br>फोटो उपलब्ध       |
| 592<br>निर्वाचक का नाम : रेखा<br>पति का नाम: राकेश<br>गृह संख्या : 506<br>उम्र : 33 लिंग : महिला           | RAG0516302<br>फोटो उपलब्ध | 593<br>निर्वाचक का नाम : मनीष कुमार अहारी<br>पिता का नाम: अनिल अहारी<br>गृह संख्या : 506<br>उम्र : 23 लिंग : पुरुष | RAG1892280<br>फोटो उपलब्ध | 594<br>निर्वाचक का नाम : नारायण<br>पिता का नाम: कचरा<br>गृह संख्या : 507<br>उम्र : 66 लिंग : पुरुष            | CRD1173160<br>फोटो उपलब्ध       |
| 595<br>निर्वाचक का नाम : वजी<br>पति का नाम: नारायण<br>गृह संख्या : 507<br>उम्र : 56 लिंग : महिला           | RAG0394700<br>फोटो उपलब्ध | 596<br>निर्वाचक का नाम : मंगु<br>पिता का नाम: नारायण<br>गृह संख्या : 507<br>उम्र : 38 लिंग : पुरुष                 | RAG0258129<br>फोटो उपलब्ध | 597<br>निर्वाचक का नाम : शारदा<br>पति का नाम: भंगु<br>गृह संख्या : 507<br>उम्र : 37 लिंग : महिला              | RAG0258111<br>फोटो उपलब्ध       |
| 598<br>निर्वाचक का नाम : देव राम<br>पिता का नाम: वेला<br>गृह संख्या : 508<br>उम्र : 68 लिंग : पुरुष        | CRD2107142<br>फोटो उपलब्ध | 599<br>निर्वाचक का नाम : उदयलाल<br>पिता का नाम: देवराम<br>गृह संख्या : 509<br>उम्र : 36 लिंग : पुरुष               | RAG0258418<br>फोटो उपलब्ध | 600<br>निर्वाचक का नाम : मणी लाल<br>पिता का नाम: वेला<br>गृह संख्या : 510<br>उम्र : 59 लिंग : पुरुष           | RJ/16/135/088086<br>फोटो उपलब्ध |

|     |                  |   |             |     |                  |   |             |     |            |   |             |
|-----|------------------|---|-------------|-----|------------------|---|-------------|-----|------------|---|-------------|
| 601 | CRD1559848       | निर्वाचक का नाम : मणी पति का नाम: मणी लाल गृह संख्या : 510 उम्र : 58 लिंग : महिला                 | फोटो उपलब्ध | 602 | RAG1685197       | निर्वाचक का नाम : मुकेश अहारी पिता का नाम: मणिलाल गृह संख्या : 510 उम्र : 27 लिंग : पुरुष       | फोटो उपलब्ध | 603 | RAG1840750 | निर्वाचक का नाम : जीवतराम अहारी पिता का नाम: मणिलाल अहारी गृह संख्या : 510 उम्र : 21 लिंग : पुरुष | फोटो उपलब्ध |
| 604 | CRD1173186       | निर्वाचक का नाम : शंकर पिता का नाम: रूपसी गृह संख्या : 512 उम्र : 54 लिंग : पुरुष                 | फोटो उपलब्ध | 605 | CRD1681857       | निर्वाचक का नाम : शारदा पति का नाम: कान्तिलाल गृह संख्या : 512 उम्र : 54 लिंग : महिला           | फोटो उपलब्ध | 606 | RAG0905620 | निर्वाचक का नाम : उमेश कुमार पिता का नाम: शंकरलाल गृह संख्या : 512 उम्र : 30 लिंग : पुरुष         | फोटो उपलब्ध |
| 607 | RAG1125921       | निर्वाचक का नाम : माया पति का नाम: उमेश गृह संख्या : 512 उम्र : 28 लिंग : महिला                   | फोटो उपलब्ध | 608 | RAG0102400       | निर्वाचक का नाम : मणी पति का नाम: नारायण गृह संख्या : 514 उम्र : 57 लिंग : महिला                | फोटो उपलब्ध | 609 | RAG0394726 | निर्वाचक का नाम : अरविन्द पिता का नाम: नारायण लाल गृह संख्या : 514 उम्र : 38 लिंग : पुरुष         | फोटो उपलब्ध |
| 610 | RAG1987130       | निर्वाचक का नाम : आशोक अहारी अन्य: नारायण अहारी गृह संख्या : 514 उम्र : 29 लिंग : पुरुष           | फोटो उपलब्ध | 611 | RAG1126051       | निर्वाचक का नाम : लली पति का नाम: अरविन्द गृह संख्या : 514 उम्र : 28 लिंग : महिला               | फोटो उपलब्ध | 612 | RAG1255744 | निर्वाचक का नाम : मणि पति का नाम: नारायण गृह संख्या : 514 उम्र : 28 लिंग : महिला                  | फोटो उपलब्ध |
| 613 | RJ/16/135/087680 | निर्वाचक का नाम : मोगा पिता का नाम: मावा गृह संख्या : 515 उम्र : 58 लिंग : पुरुष                  | फोटो उपलब्ध | 614 | CRD1682624       | निर्वाचक का नाम : सविता पति का नाम: जयन्तिलाल गृह संख्या : 516 उम्र : 44 लिंग : महिला           | फोटो उपलब्ध | 615 | RAG1719392 | निर्वाचक का नाम : संजय अहारी माता का नाम: सविता गृह संख्या : 516 उम्र : 26 लिंग : पुरुष           | फोटो उपलब्ध |
| 616 | RAG1964592       | निर्वाचक का नाम : सागर अहारी पिता का नाम: जयंती लाल अहारी गृह संख्या : 516 उम्र : 20 लिंग : पुरुष | फोटो उपलब्ध | 617 | RJ/16/135/087679 | निर्वाचक का नाम : शंकर पिता का नाम: मावा गृह संख्या : 517 उम्र : 56 लिंग : पुरुष                | फोटो उपलब्ध | 618 | CRD2107167 | निर्वाचक का नाम : सीता पति का नाम: शंकर गृह संख्या : 517 उम्र : 54 लिंग : महिला                   | फोटो उपलब्ध |
| 619 | RAG1055359       | निर्वाचक का नाम : नरदा पति का नाम: शंकर गृह संख्या : 517 उम्र : 44 लिंग : महिला                   | फोटो उपलब्ध | 620 | CRD1418243       | निर्वाचक का नाम : लसु पिता का नाम: मावा गृह संख्या : 518 उम्र : 53 लिंग : पुरुष                 | फोटो उपलब्ध | 621 | CRD1418250 | निर्वाचक का नाम : सविता पति का नाम: लसु गृह संख्या : 518 उम्र : 53 लिंग : महिला                   | फोटो उपलब्ध |
| 622 | RAG0771899       | निर्वाचक का नाम : ममता पति का नाम: मनोज गृह संख्या : 518 उम्र : 31 लिंग : महिला                   | फोटो उपलब्ध | 623 | RAG0658740       | निर्वाचक का नाम : मणी लाल पिता का नाम: पूजा गृह संख्या : 519 उम्र : 58 लिंग : पुरुष             | फोटो उपलब्ध | 624 | CRD2107175 | निर्वाचक का नाम : लसु पति का नाम: मणी लाल गृह संख्या : 519 उम्र : 56 लिंग : महिला                 | फोटो उपलब्ध |
| 625 | RAG1255751       | निर्वाचक का नाम : दिनेश पिता का नाम: मणीलाल गृह संख्या : 519 उम्र : 27 लिंग : पुरुष               | फोटो उपलब्ध | 626 | RAG1889583       | निर्वाचक का नाम : अश्विना कटारा पति का नाम: दिनेश कटारा गृह संख्या : 519 उम्र : 21 लिंग : महिला | फोटो उपलब्ध | 627 | RAG1126010 | निर्वाचक का नाम : राजेश पिता का नाम: जयचन्द गृह संख्या : 520 उम्र : 28 लिंग : पुरुष               | फोटो उपलब्ध |
| 628 | RAG1125871       | निर्वाचक का नाम : अर्जुन पिता का नाम: जयचन्द गृह संख्या : 520 उम्र : 27 लिंग : पुरुष              | फोटो उपलब्ध | 629 | RAG1889575       | निर्वाचक का नाम : किरण कटारा पति का नाम: राजकुमार कटारा गृह संख्या : 520 उम्र : 21 लिंग : महिला | फोटो उपलब्ध | 630 | RAG1126002 | निर्वाचक का नाम : इन्दिरा पति का नाम: कान्तिलाल गृह संख्या : 521 उम्र : 28 लिंग : महिला           | फोटो उपलब्ध |

|     |            |  |             |     |            |  |             |     |            |   |             |
|-----|------------|--|-------------|-----|------------|--|-------------|-----|------------|---|-------------|
| 631 | RAG1126036 | निर्वाचक का नाम : अनिता<br>पति का नाम: कमलेश<br>गृह संख्या : 522<br>उम्र : 31 लिंग : महिला     | फोटो उपलब्ध | 632 | RAG1605617 | निर्वाचक का नाम : हितेश<br>पिता का नाम: शंकरलाल<br>गृह संख्या : 525<br>उम्र : 25 लिंग : पुरुष              | फोटो उपलब्ध | 633 | RAG1895697 | निर्वाचक का नाम : त्रिवेणी कटारा<br>पिता का नाम: शंकरलाल कटारा<br>गृह संख्या : 525<br>उम्र : 22 लिंग : महिला  | फोटो उपलब्ध |
| 634 | RAG1304393 | निर्वाचक का नाम : संतोष<br>पति का नाम: जितेंद्र<br>गृह संख्या : 641<br>उम्र : 34 लिंग : महिला  | फोटो उपलब्ध | 635 | RAG1304427 | निर्वाचक का नाम : उमेश यादव<br>पिता का नाम: मांगीलाल यादव<br>गृह संख्या : 641<br>उम्र : 29 लिंग : पुरुष    | फोटो उपलब्ध | 636 | RAG1126069 | निर्वाचक का नाम : हरिप्रकाश<br>पिता का नाम: मणीलाल<br>गृह संख्या : 689<br>उम्र : 28 लिंग : पुरुष              | फोटो उपलब्ध |
| 637 | RAG1290147 | निर्वाचक का नाम : रमीला<br>माता का नाम: राजू<br>गृह संख्या : 697<br>उम्र : 41 लिंग : महिला     | फोटो उपलब्ध | 638 | RAG1391358 | निर्वाचक का नाम : पंकज<br>पिता का नाम: मोहनलाल<br>गृह संख्या : ७०३<br>उम्र : 28 लिंग : पुरुष               | फोटो उपलब्ध | 639 | RAG1881010 | निर्वाचक का नाम : सुनीता<br>पति का नाम: पंकज अहारी<br>गृह संख्या : 703<br>उम्र : 23 लिंग : महिला              | फोटो उपलब्ध |
| 640 | RAG1542406 | निर्वाचक का नाम : रक्षा<br>पिता का नाम: मोहन लाल<br>गृह संख्या : 724<br>उम्र : 25 लिंग : महिला | फोटो उपलब्ध | 641 | RAG2143535 | निर्वाचक का नाम : नेहा अहारी<br>पिता का नाम: भंवर लाल अहारी<br>गृह संख्या : घटाऊ<br>उम्र : 19 लिंग : महिला | फोटो उपलब्ध | 642 | RAG1958255 | निर्वाचक का नाम : अशोक अहारी<br>पिता का नाम: नारायण अहारी<br>गृह संख्या : मूकम गटाउ<br>उम्र : 29 लिंग : पुरुष | फोटो उपलब्ध |

विधान सभा क्षेत्र की संख्या व नाम : 159-आसपुर  
अनुभाग की संख्या व नाम : 2-यादव बस्ती,घटाऊ

|     |            |  |             |     |                  |  |             |     |            |   |             |
|-----|------------|--|-------------|-----|------------------|--|-------------|-----|------------|---|-------------|
| 643 | RAG1394600 | निर्वाचक का नाम : ज्योति<br>पति का नाम: गजेन्द्र<br>गृह संख्या : 00<br>उम्र : 41 लिंग : महिला                | फोटो उपलब्ध | 644 | RJ/16/135/087507 | निर्वाचक का नाम : जय चन्द<br>पिता का नाम: पूंजा<br>गृह संख्या : 520<br>उम्र : 62 लिंग : पुरुष  | फोटो उपलब्ध | 645 | RAG2048916 | निर्वाचक का नाम : चंपा कटारा<br>पति का नाम: जयचंद कटारा<br>गृह संख्या : 520<br>उम्र : 61 लिंग : महिला | फोटो उपलब्ध |
| 646 | RAG0516450 | निर्वाचक का नाम : कान्तिलाल<br>पिता का नाम: जयचन्द<br>गृह संख्या : 521<br>उम्र : 35 लिंग : पुरुष             | फोटो उपलब्ध | 647 | RAG0516443       | निर्वाचक का नाम : कमलेश<br>पिता का नाम: जयचन्द<br>गृह संख्या : 522<br>उम्र : 32 लिंग : पुरुष   | फोटो उपलब्ध | 648 | CRD1559863 | निर्वाचक का नाम : रघु<br>पिता का नाम: पूंजा<br>गृह संख्या : 523<br>उम्र : 67 लिंग : पुरुष             | फोटो उपलब्ध |
| 649 | RAG0970590 | निर्वाचक का नाम : नाथूलाल<br>पिता का नाम: रघु<br>गृह संख्या : 524<br>उम्र : 34 लिंग : पुरुष                  | फोटो उपलब्ध | 650 | RAG1055334       | निर्वाचक का नाम : अशोक कुमार<br>पिता का नाम: रघु<br>गृह संख्या : 524<br>उम्र : 30 लिंग : पुरुष | फोटो उपलब्ध | 651 | RAG0970624 | निर्वाचक का नाम : ममता<br>पति का नाम: अशोक<br>गृह संख्या : 524<br>उम्र : 30 लिंग : महिला              | फोटो उपलब्ध |
| 652 | RAG0970616 | निर्वाचक का नाम : पारू कटारा<br>पति का नाम: नाथू<br>गृह संख्या : 524<br>उम्र : 30 लिंग : महिला               | फोटो उपलब्ध | 653 | RJ/16/135/087747 | निर्वाचक का नाम : शंकर<br>पिता का नाम: हवजी<br>गृह संख्या : 525<br>उम्र : 72 लिंग : पुरुष      | फोटो उपलब्ध | 654 | CRD1681832 | निर्वाचक का नाम : मनोज<br>पिता का नाम: शंकरलाल<br>गृह संख्या : 525<br>उम्र : 42 लिंग : पुरुष          | फोटो उपलब्ध |
| 655 | RAG0381079 | निर्वाचक का नाम : सत्री<br>पिता का नाम: शंकर<br>गृह संख्या : 525<br>उम्र : 35 लिंग : पुरुष                   | फोटो उपलब्ध | 656 | CRD1682632       | निर्वाचक का नाम : शान्ति<br>पति का नाम: शिवराम<br>गृह संख्या : 526<br>उम्र : 71 लिंग : महिला   | फोटो उपलब्ध | 657 | RAG1255769 | निर्वाचक का नाम : गर्जेन्द्र<br>पिता का नाम: शिवराम<br>गृह संख्या : 526<br>उम्र : 28 लिंग : पुरुष     | फोटो उपलब्ध |
| 658 | RAG1306026 | निर्वाचक का नाम : ललिता पार्गी<br>पति का नाम: हरीप्रकाश पार्गी<br>गृह संख्या : 689<br>उम्र : 31 लिंग : महिला | फोटो उपलब्ध |     |                  |  |             |     |            |   |             |

|     |   |            |   |             |     |   |            |  |             |     |   |            |   |             |
|-----|---|------------|---|-------------|-----|---|------------|--|-------------|-----|---|------------|---|-------------|
| 659 | 1 | RAG2215218 | निर्वाचक का नाम : सुरेश जोगी<br>पिता का नाम: पुरन जोगी<br>गृह संख्या : 292<br>उम्र : 20 लिंग : पुरुष      | फोटो उपलब्ध | 660 | 1 | RAG2216422 | निर्वाचक का नाम : कलपेह रावल<br>पिता का नाम: लक्ष्मण नाथ रावल<br>गृह संख्या : 307<br>उम्र : 20 लिंग : पुरुष        | फोटो उपलब्ध | 661 | 1 | RAG2221042 | निर्वाचक का नाम : दर्शन राठौड़<br>पिता का नाम: मणिलाल राठौड़<br>गृह संख्या : 286<br>उम्र : 20 लिंग : पुरुष  | फोटो उपलब्ध |
| 662 | 1 | RAG2222222 | निर्वाचक का नाम : विनोद रावल<br>पिता का नाम: नारायणलाल रावल<br>गृह संख्या : 386<br>उम्र : 23 लिंग : पुरुष | फोटो उपलब्ध | 663 | 1 | RAG2222206 | निर्वाचक का नाम : हितेश जोगी<br>पिता का नाम: राजू जोगी<br>गृह संख्या : 305<br>उम्र : 21 लिंग : पुरुष               | फोटो उपलब्ध | 664 | 1 | RAG2222214 | निर्वाचक का नाम : विशाल जोगी<br>पिता का नाम: राजू जोगी<br>गृह संख्या : 305<br>उम्र : 19 लिंग : पुरुष        | फोटो उपलब्ध |
| 665 | 1 | RAG2223006 | निर्वाचक का नाम : हितेश जोगी<br>पिता का नाम: राजू जोगी<br>गृह संख्या : 305<br>उम्र : 21 लिंग : पुरुष      | फोटो उपलब्ध | 666 | 1 | RAG2223048 | निर्वाचक का नाम : दर्शन राठौड़<br>पिता का नाम: मणिलाल राठौड़<br>गृह संख्या : 286<br>उम्र : 20 लिंग : पुरुष         | फोटो उपलब्ध | 667 | 1 | RAG2223188 | निर्वाचक का नाम : महिमा रावल<br>पिता का नाम: लक्ष्मणनाथ रावल<br>गृह संख्या : 307<br>उम्र : 23 लिंग : महिला  | फोटो उपलब्ध |
| 668 | 1 | RAG2226140 | निर्वाचक का नाम : पूजा जोगी<br>पिता का नाम: ईश्वरलाल जोगी<br>गृह संख्या : 293<br>उम्र : 21 लिंग : महिला   | फोटो उपलब्ध | 669 | 1 | RAG2226157 | निर्वाचक का नाम : भारती जोगी<br>पिता का नाम: ईश्वरलाल जोगी<br>गृह संख्या : 293<br>उम्र : 27 लिंग : महिला           | फोटो उपलब्ध | 670 | 1 | RAG2226173 | निर्वाचक का नाम : सोनल जोगी<br>पिता का नाम: ईश्वरलाल जोगी<br>गृह संख्या : 293<br>उम्र : 25 लिंग : महिला     | फोटो उपलब्ध |
| 671 | 1 | RAG2227361 | निर्वाचक का नाम : विशाल जोगी<br>पिता का नाम: अर्जुनलाल जोगी<br>गृह संख्या : 392<br>उम्र : 26 लिंग : पुरुष | फोटो उपलब्ध | 672 | 1 | RAG2227353 | निर्वाचक का नाम : खेमराज रोत<br>पिता का नाम: प्रभुलाल रोअट<br>गृह संख्या : 491<br>उम्र : 19 लिंग : पुरुष           | फोटो उपलब्ध | 673 | 1 | RAG2227346 | निर्वाचक का नाम : मनोज जोगी<br>पिता का नाम: गंगू नाथ जोगी<br>गृह संख्या : 394<br>उम्र : 25 लिंग : पुरुष     | फोटो उपलब्ध |
| 674 | 1 | RAG2227320 | निर्वाचक का नाम : मणि जोगी<br>पति का नाम: नाथू जोगी<br>गृह संख्या : 304<br>उम्र : 79 लिंग : महिला         | फोटो उपलब्ध | 675 | 1 | RAG2231918 | निर्वाचक का नाम : पुष्पा देवी अहारी<br>पति का नाम: मोहन अहारी<br>गृह संख्या : 318<br>उम्र : 35 लिंग : महिला        | फोटो उपलब्ध | 676 | 1 | RAG2231975 | निर्वाचक का नाम : लक्ष्मी परमार<br>पति का नाम: मन्जी परमार<br>गृह संख्या : 335<br>उम्र : 50 लिंग : महिला    | फोटो उपलब्ध |
| 677 | 1 | RAG2232007 | निर्वाचक का नाम : अमृतलाल अहारी<br>पिता का नाम: हरीश अहारी<br>गृह संख्या : 263<br>उम्र : 24 लिंग : पुरुष  | फोटो उपलब्ध | 678 | 1 | RAG2232023 | निर्वाचक का नाम : तारा रावल<br>पिता का नाम: लक्ष्मण नाथ रावल<br>गृह संख्या : 307<br>उम्र : 23 लिंग : महिला         | फोटो उपलब्ध | 679 | 1 | RAG2237485 | निर्वाचक का नाम : वर्षा रोत<br>पति का नाम: रणछोड़<br>गृह संख्या : निचला फला घटाऊ<br>उम्र : 30 लिंग : महिला  | फोटो उपलब्ध |
| 680 | 1 | RAG2237642 | निर्वाचक का नाम : गीता रावल<br>पिता का नाम: भूरालाल रावल<br>गृह संख्या : 387<br>उम्र : 23 लिंग : महिला    | फोटो उपलब्ध | 681 | 1 | RAG2238137 | निर्वाचक का नाम : सरस्वती अहारी<br>पति का नाम: सुनील कुमार अहारी<br>गृह संख्या : 367<br>उम्र : 25 लिंग : महिला     | फोटो उपलब्ध | 682 | 1 | RAG2237584 | निर्वाचक का नाम : देवेन्द्र रावल<br>पिता का नाम: भूरालाल जोगी<br>गृह संख्या : 387<br>उम्र : 27 लिंग : पुरुष | फोटो उपलब्ध |
| 683 | 1 | RAG2237741 | निर्वाचक का नाम : पंकज अहारी<br>पिता का नाम: दिलीप अहारी<br>गृह संख्या : 314<br>उम्र : 20 लिंग : पुरुष    | फोटो उपलब्ध | 684 | 1 | RAG2238947 | निर्वाचक का नाम : भरत जोगी<br>पिता का नाम: देवराम जोगी<br>गृह संख्या : 390<br>उम्र : 18 लिंग : पुरुष               | फोटो उपलब्ध | 685 | 1 | RAG2239051 | निर्वाचक का नाम : राधा देवी अहारी<br>पति का नाम: मर्ता अहारी<br>गृह संख्या : 455<br>उम्र : 29 लिंग : महिला  | फोटो उपलब्ध |
| 686 | 1 | RAG2243764 | निर्वाचक का नाम : दुर्गा कटारा<br>पति का नाम: सनी कटारा<br>गृह संख्या : 525<br>उम्र : 26 लिंग : महिला     | फोटो उपलब्ध | 687 | 1 | RAG2243855 | निर्वाचक का नाम : जितेंद्र कुमार रावल<br>पिता का नाम: नारायणलाल रावल<br>गृह संख्या : 386<br>उम्र : 30 लिंग : पुरुष | फोटो उपलब्ध | 688 | 1 | RAG2243863 | निर्वाचक का नाम : लोकेश परमार<br>पिता का नाम: प्रकाश परमार<br>गृह संख्या : 335<br>उम्र : 20 लिंग : पुरुष    | फोटो उपलब्ध |

|     |   |            |  |             |     |   |            |   |             |     |   |            |  |             |
|-----|---|------------|--|-------------|-----|---|------------|---|-------------|-----|---|------------|--|-------------|
| 689 | 1 | RAG2243905 | निर्वाचक का नाम : नीमा रावल<br>पति का नाम: गंगूनाथ जोगी<br>गृह संख्या : 394<br>उम्र : 42 लिंग : महिला        | फोटो उपलब्ध | 690 | 1 | RAG2243962 | निर्वाचक का नाम : वंदना रावल<br>पति का नाम: जितेंद्र कुमार रावल<br>गृह संख्या : 386<br>उम्र : 32 लिंग : महिला | फोटो उपलब्ध | 691 | 1 | RAG2244010 | निर्वाचक का नाम : रोहित यादव<br>पिता का नाम: अमृतलाल यादव<br>गृह संख्या : 488<br>उम्र : 20 लिंग : पुरुष      | फोटो उपलब्ध |
| 692 | 1 | RAG2245306 | निर्वाचक का नाम : कला जोगी<br>पति का नाम: लक्ष्मण जोगी<br>गृह संख्या : 287<br>उम्र : 56 लिंग : महिला         | फोटो उपलब्ध | 693 | 1 | RAG2245652 | निर्वाचक का नाम : लक्ष्मी मीना<br>पति का नाम: हरीश अहारी<br>गृह संख्या : 347<br>उम्र : 26 लिंग : महिला        | फोटो उपलब्ध | 694 | 1 | RAG2245629 | निर्वाचक का नाम : भैरानाथ जोगी<br>पिता का नाम: गौरखनाथ जोगी<br>गृह संख्या : 385<br>उम्र : 57 लिंग : पुरुष    | फोटो उपलब्ध |
| 695 | 1 | RAG2245686 | निर्वाचक का नाम : डिंपल जोगी<br>पति का नाम: दिलीपनाथ जोगी<br>गृह संख्या : 385<br>उम्र : 24 लिंग : महिला      | फोटो उपलब्ध | 696 | 1 | RAG2245884 | निर्वाचक का नाम : रीना रावल<br>पिता का नाम: रमेश रावल<br>गृह संख्या : 384<br>उम्र : 22 लिंग : महिला           | फोटो उपलब्ध | 697 | 1 | RAG2254548 | निर्वाचक का नाम : मनीषा अहारी<br>पिता का नाम: विजयपाल अहारी<br>गृह संख्या : 369<br>उम्र : 19 लिंग : महिला    | फोटो उपलब्ध |
| 698 | 1 | RAG2254621 | निर्वाचक का नाम : भूमिका रावल<br>पिता का नाम: रमेश रावल<br>गृह संख्या : 384<br>उम्र : 25 लिंग : महिला        | फोटो उपलब्ध | 699 | 1 | RAG2254639 | निर्वाचक का नाम : हिमाशु अहारी<br>पिता का नाम: कमलेश अहारी<br>गृह संख्या : 152<br>उम्र : 22 लिंग : पुरुष      | फोटो उपलब्ध | 700 | 1 | RAG2254902 | निर्वाचक का नाम : दिनेश राठोड़<br>पिता का नाम: प्रभुनाथ राठोड़<br>गृह संख्या : 289<br>उम्र : 25 लिंग : पुरुष | फोटो उपलब्ध |
| 701 | 1 | RAG2254969 | निर्वाचक का नाम : नरेश राठोड़<br>पिता का नाम: प्रभुनाथ राठोड़<br>गृह संख्या : 289<br>उम्र : 21 लिंग : पुरुष  | फोटो उपलब्ध | 702 | 1 | RAG2255073 | निर्वाचक का नाम : अनीता राठोड़<br>पति का नाम: विनय राठोड़<br>गृह संख्या : 291<br>उम्र : 28 लिंग : महिला       | फोटो उपलब्ध | 703 | 1 | RAG2255214 | निर्वाचक का नाम : मनीषा मीना<br>पति का नाम: निलेश कलांसुआ<br>गृह संख्या : 839<br>उम्र : 25 लिंग : महिला      | फोटो उपलब्ध |
| 704 | 1 | RAG2255248 | निर्वाचक का नाम : भरत कलांसुआ<br>पिता का नाम: मावा कलांसुआ<br>गृह संख्या : 239<br>उम्र : 20 लिंग : पुरुष     | फोटो उपलब्ध | 705 | 1 | RAG2255305 | निर्वाचक का नाम : निलेश कलांसुआ<br>पिता का नाम: बाबूलाल कलांसुआ<br>गृह संख्या : 839<br>उम्र : 22 लिंग : पुरुष | फोटो उपलब्ध | 706 | 1 | RAG2255420 | निर्वाचक का नाम : करुणा मीना<br>पति का नाम: ललित कलांसुआ<br>गृह संख्या : 233<br>उम्र : 23 लिंग : महिला       | फोटो उपलब्ध |
| 707 | 1 | RAG2259109 | निर्वाचक का नाम : अनिता कलांसुआ<br>पिता का नाम: रामलाल कलांसुआ<br>गृह संख्या : 417<br>उम्र : 19 लिंग : महिला | फोटो उपलब्ध | 708 | 1 | RAG2275535 | निर्वाचक का नाम : जीतू कलांसुआ<br>पिता का नाम: देवीलाल कलांसुआ<br>गृह संख्या : 240<br>उम्र : 29 लिंग : पुरुष  | फोटो उपलब्ध |     |   |            |  |             |

| निर्वाचकों का विवरण :  |                              |                             |   |                      |       |            |     |
|--|------------------------------|-----------------------------|---|----------------------|-------|------------|-----|
| A) मतदाताओं की संख्या :                                      |                              |                             |   |                      |       |            |     |
|  |                              | नामावली का प्रकार           | निर्वाचक नामावली की पहचान :   | मतदाताओं की संख्या : |       |            |     |
|  |                              |                             |   | पुरुष                | महिला | तृतीय लिंग | कुल |
| I  | मूल                          | मूल नामावली                 | समस्त पूरकों को समेकित करते हुए विशेष गहन पुनरीक्षण 2026 की मूल नामावली | 355                  | 303   | 0          | 658 |
| II   | घटक I - परिवर्धन सूची        | पूरक 1                      | विशेष गहन पुनरीक्षण - 2026  | 25                   | 25    | 0          | 50  |
| III  | घटक II - विलोपन सूची         | पूरक 1                      | विशेष गहन पुनरीक्षण - 2026  | 0                    | 1     | 0          | 1   |
| IV   | लिंग में संशोधन के कारण अंतर |                             |   | 0                    | 0     | 0          | 0   |
| पुनरीक्षण के बाद इस नामावली में शुद्ध निर्वाचक (I+II-III+IV) |                              |                             |   | 380                  | 327   | 0          | 707 |
| B) संशोधनों की संख्या :                                      |                              |                             |   |                      |       |            |     |
| नामावली का प्रकार  |                              | निर्वाचक नामावली की पहचान : |   | संशोधनों की संख्या : |       |            |     |
| पूरक 1   |                              | विशेष गहन पुनरीक्षण - 2026  |   | 0                    |       |            |     |

निर्वाचक रजिस्ट्रीकरण अधिकारी द्वारा जारी

E2-मृत्यु , S2-स्थानांतरित, R2-दोहरी प्रविष्टि, M2-लापता , Q2-अहर्ता नहीं